

**Guía de Usuario del Sistema Nacional de Gestión Forestal
(SNGF).**

(SEMARNAT)

**Tramite SEMARNAT 02-004
Recolección de germoplasma forestal para la reforestación y
forestación con fines de conservación o restauración.**

Guía de Usuario
V1 DOC 02-004 Guia de Usuario.docx

Versión: 1.0
Fecha: 16 – Enero - 2014

Historia de Revisiones

Fecha	Versión	Descripción	Autor
26/Diciembre/2013	1.0	Guía de Usuario	Tania Romero

Control de Cambios

Fecha	Versión	Descripción	Autor
27/Diciembre/2013	2.0	Guía de Usuario	Jessica Rosales

Tabla de Contenidos

1.	Introducción	5
1.1	¿Qué es el SNGF?	5
1.2	Objetivo General SNGF	5
1.3	Alcance	5
1.4	Modelo de Negocio (Gestión DGGFS)	6
1.5	Funciones principales de la (DGGFS)	6
1.6	Información temática	7
1.7	Proyecto Informático	7
1.8	Características Proyecto Informático SNGF	7
2.	FUNCIONALIDAD	8
2.1	INICIO	8
2.1.1	Acceso y funcionalidad de botones	8
2.1.2	Glosario de íconos y botones	9
2.1.3	Selección de Bitácora de Trabajo	10
3.	RECEPCIÓN:	12
3.1	Datos de la Recepción	12
4.	INTEGRACIÓN DEL EXPEDIENTE	13
4.1	Requisitos	13
4.2	Solicitud de Información Faltante.	13
	13	
5.	EVALUACIÓN	14
5.1	Vincular trámites	¡Error! Marcador no definido.
5.2	Historial de Informes	¡Error! Marcador no definido.
5.2.1	Datos Históricos	16
5.3	Datos del informe y del titular	¡Error! Marcador no definido.
5.4	Datos de las actividades programadas, actividades realizadas y/o volumen obtenido.	¡Error! Marcador no definido.
5.4.1	Establecimiento de la plantación	¡Error! Marcador no definido.
5.4.1.1	Modificar Registro - Calendario de plantación	¡Error! Marcador no definido.
5.4.2	Plan de cortas aclareo	¡Error! Marcador no definido.
5.4.3	Plan de cortas cosecha	20
5.4.3.1	Modificar registro - Plan de corta de cosecha final	20
5.5	En su caso, datos del PSTF	¡Error! Marcador no definido.
5.6	Datos de Información Adicional	¡Error! Marcador no definido.
5.7	Negativas, Desechos, solicitud de información adicional	31
5.7.1	Resoluciones	31
5.7.1.1	Considerandos	31

Guía de Usuario
V1 DOC 02-004 Guía de Usuario.docx

Versión: 1.0
Fecha: 16 – Enero - 2014

5.7.1.1.1	Nuevo registro-Considerandos	31
5.7.1.2	Resultandos	32
5.7.1.2.1	Nuevo registro- Resultandos	33
5.7.1.3	Términos	33
5.7.1.3.1	Nuevo registro- Términos	34
5.8	Datos de Remisiones Forestales Expedidas en el Periodo que se Informa	¡Error! Marcador no definido.
5.8.1	Selección de Registro de Cantidad de Folios Solicitados por Tipo de Materia Prima, Producto y Especie.	¡Error! Marcador no definido.
5.8.1.1	Datos no Utilizados	¡Error! Marcador no definido.
5.8.1.2	Volumen Transportado de folios anteriores	¡Error! Marcador no definido.
5.8.1.3	Folios no utilizados	¡Error! Marcador no definido.
5.8.2	Distribución de productos en volumen y porcentaje	¡Error! Marcador no definido.
5.8.3	Comparación de Distribución de Productos	¡Error! Marcador no definido.
5.9	Configurar Resolutivo	¡Error! Marcador no definido.
6.	<i>Resolución</i>	35
6.1	Resolutivo	35
7.	<i>Notificación</i>	36
7.1	Historial Bitácora	36

Especificación de Requisitos

1. Introducción

El presente documento servirá para validar la información necesaria de inducción y capacitación del Trámite **SEMARNAT 02-004 Recolección de germoplasma forestal para reforestación y forestación con fines de conservación o restauración.**

1.1 ¿Qué es el SNGF?

Ley General de Desarrollo Forestal Sustentable considera un capítulo (Artículos 56 y 57) al Sistema Nacional de Gestión Forestal (SNGF), El Sistema Nacional de Gestión Forestal (SNGF) es una herramienta informática que apoya la gestión para agilizar y conservar la información generada durante la evaluación y dictaminación de actos de autoridad en materia.

1.2 Objetivo General SNGF

Conformar el sistema de registro que permita Ingresar información de gestión, técnica, espacial y documental que contribuya a la realización y ejecución de las estrategias y líneas de acción competentes de esta Dirección General, el Sistema Nacional de Gestión Forestal tiene entre sus principales objetivos el de generar una base de datos nacional, con información actualizada, confiable y de acceso en línea para hacer eficiente la gestión forestal y contribuir a fortalecer la planeación y política en materia forestal, así como la transparencia en la gestión pública.

Permite la homologación de procesos, datos e información a nivel nacional y Permite la generación de diversos indicadores de la actividad forestal en el país, así como la información necesaria para generar un sistema de información geográfico.

1.3 Alcance

El producto final debe ser capaz de registrar toda la información temática requerida por el trámite SEMARNAT 02-004 Recolección de germoplasma forestal para reforestación y forestación con fines de conservación o restauración, de tal forma que los usuarios tengan todos los elementos para gestionar los trámites en tiempo y forma; y automatizar la generación de resolutivos e indicadores.

1.4 Modelo de Negocio (Gestión DGGFS)

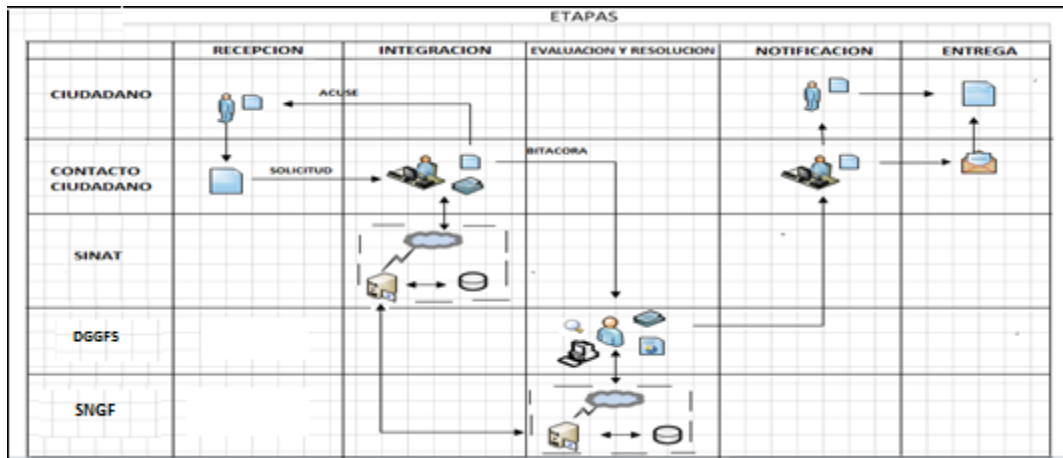

1.5 Funciones principales de la (DGGFS)

1. Registrar, organizar, actualizar y difundir la información relativa a planes, programas, proyectos y acciones relacionados con la conservación y aprovechamiento forestal.
2. Registrar la información técnica y biológica derivada del desarrollo de actividades relacionadas con la conservación y el aprovechamiento forestal.
3. Actualizar y manejar los listados de especies y poblaciones aprovechadas, en riesgo y prioritarias para la conservación, así como de su hábitat.
4. Crear y manejar cartografía digital en la que se representen las poblaciones y especies, hábitat, zonas y tendencias de aprovechamiento, entre otros temas.
5. Generar estadísticas e inventarios de recursos Forestales.
6. Acceder a la información documental derivada de la instrumentación de Convenios, Acuerdos u otros instrumentos legales nacionales e internacionales.
7. Generar reportes gráficos, cartográficos y de texto sobre la información derivada de la gestión de los trámites y de los temas, competentes de esta Dirección General.

Guía de Usuario
V1 DOC 02-004 Guía de Usuario.docx

Versión: 1.0
Fecha: 16 – Enero - 2014

1.6 Información temática

Es aquella información solicitada en los requisitos de cada uno de los trámites gestionados en la DGGFS, como pueden ser “formato de solicitud del promovente, informes, coordenadas geográficas entre otros”, permitiendo así conformar un historial cuyos datos serán utilizados para ser ingresados al SNGF conforme al modelo de negocio de gestión de la SEMARNAT de acuerdo a la naturaleza del trámite.

El SNGF es un sistema complejo por la cantidad y diversidad de información así como por el tipo de usuarios que podrán acceder al mismo, por lo que se integrará con bases de datos relacionales de información específica de trámites, técnica, documental y geográfica, generada a través de las acciones propias de esta Dirección General.

1.7 Proyecto Informático

La Migración del Sistema Nacional de Gestión forestal (SNGF) surgió por la necesidad de evitar la obsolescencia en la herramienta de desarrollo utilizada lo cual tenía repercusiones tecnológicas como la falta de soporte del proveedor de dichas herramientas; de conformidad a lo establecido en los Artículos (Artículos 56 y 57) de la Ley General de Desarrollo Forestal Sustentable, partiendo de los programas de manejo inscritos en el Registro Forestal Nacional, con el objeto de llevar el control, la evaluación y el seguimiento de los programas de manejo forestal, forestación y otras actividades silvícolas que se lleven a cabo en el país, así como de aquellos referentes al análisis de la situación de los ecosistemas forestales en el ámbito nacional.

1.8 Características Proyecto Informático SNGF

Generales

- Basado en el modelo de negocio de Gestión
- Homologación de Criterios de evaluación
- Comparte Información (Evita redundancia en captura de información)
- Información en línea
- Disminución de tiempo en la elaboración de resolutivos

Específicas

- Información de acuerdo a perfiles de usuarios (Trámites y etapas de gestión)
- Catálogos pre-cargados
- Enlace con el modulo geográfico
- Vinculación de trámites subsecuentes (Herencia de información)

Guía de Usuario
V1 DOC 02-004 Guía de Usuario.docx

Versión: 1.0
Fecha: 16 – Enero - 2014

2. FUNCIONALIDAD

2.1 INICIO

2.1.1 Acceso y funcionalidad de botones

La dirección URL de internet que se puede utilizar para el desarrollo de la Gestión del Trámite es la siguiente:

<http://sngf.semarnat.gob.mx:8080/sngfev2/servlet/sngf>

- El acceso se realiza con el mismo usuario y contraseña de la versión anterior del SNGF.

Acceso al Sistema Nacional de Gestión Forestal

2.1.2 *Glosario de íconos y botones*

La navegación dentro del SNGF será a través de los siguientes botones

Botón	Descripción
 Agregar registro	Se genera un nuevo registro y aparece una pantalla con los campos requeridos por la información de la sección del trámite que se está ingresando
 Exportar a Excel	Utilería que proporciona al usuario los datos registrados en formato Excel
 Exportar a PDF	Utilería que proporciona al usuario los datos registrados en formato PDF
 Proceso anterior	Botón con el cual se regresa al proceso anterior dentro de la captura del trámite
 Proceso siguiente	Botón con el cual se avanza al proceso siguiente dentro de la captura del trámite
 Trabajar con bitácora	Al seleccionar esta opción el sistema seguirá el proceso del trámite que se está gestionando en la bitácora seleccionada
 Modificar registro	Al seleccionar esta opción se podrá modificar cualquier dato registrado dependiendo del perfil de usuario con que se cuente
 Eliminar registro	Al seleccionar esta opción se borran los datos ingresados
 Visualizar registro	Al seleccionar esta opción se podrán visualizar los datos ingresados sin opción a modificar o eliminar
 Botones de Navegación	Cuando se tiene información en forma de tabla la información se divide en segmentos de 10 registros , con estos botones se navega sobre las páginas que contenga la tabla
 Guardar cambios	Al seleccionar esta opción se guardan los cambios que se registraron en la captura de la pantalla en que se trabaja
 Salir sin guardar cambios	Al seleccionar esta opción se regresa al menú y no se guardan los cambios registrados en la pantalla de trabajo
* Campo obligatorio	Campos que deben ser llenados con carácter de obligatorio para poder guardar la información y continuar al siguiente proceso
 Catalogo desplegable	Al seleccionar esta opción se despliega un catálogo con los tipos de objetivos específicos con que se cuenta
 Calendario desplegable	Este botón nos permite seleccionar fechas de inicio y fin de procesos
 Carga masiva de predios	Al seleccionar esta opción se podrán cargar de manera masiva más de 1 predio mediante Excel

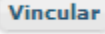
 Visor de mapas SEMARNAT	Al seleccionar esta opción se despliega un visor el cual muestra en un mapa el predio correspondiente con las coordenadas ingresadas
 Buscar registro	Al seleccionar esta opción el sistema realiza la búsqueda y filtro de la información proporcionada
 Vinculación	Al seleccionar esta opción , una vez que se está seguro de que los datos de bitácora origen y a vincular son correctos el sistema procede a la herencia de información y se puede trabajar con el trámite seleccionado

2.1.3 Selección de Bitácora de Trabajo

Comenzamos con la Recepción del trámite que es cuando el ciudadano o promovente entrega en la ventanilla de Control Ciudadano los documentos requeridos en el formato para gestionar el trámite. En Control Ciudadano se valida esta documentación y se emite un acuse de recibo el cual incluye una relación de documentos entregados y un número de Bitácora. Con este número de bitácora se llevará a cabo todo el proceso del trámite dentro del SNGF.

Una vez que se tiene el número de Bitácora, se turna al técnico evaluador para su continuidad.

Ya que estamos dentro del sistema del SNGF, en el menú de trámites seleccionamos la opción **Recursos Biológicos Forestales**, después se elige el trámite **02-004**.

Una vez elegido el trámite, en la pantalla que aparece se busca el número de bitácora utilizando la herramienta de filtro, la cual consiste en seleccionar entre dos opciones que son: Contiene o Inicia y se elige cualquiera de estas, seguida de anotar el dato requerido y automáticamente aparecerán las Bitácoras que contengan o inicien con los datos solicitados.

Al seleccionar la bitácora se desplegará el menú con todos los procesos con que cuenta el trámite **02-004**.

Selección del Trámite

Guía de Usuario
V1 DOC 02-004 Guia de Usuario.docx

Versión: 1.0
Fecha: 16 – Enero - 2014

Selección de Bitácora

Trámite: SEMARNAT-02-004 - Recolección de germoplasma forestal para reforestación y forestación con fines de conservación o restauración.
 Bitácora: 01/F4-0060/07/12 Estatus: Cerrada
 Situación: [040231] RESOLUTIVO ENTREGADO AL PROMOVENTE O GESTOR, TRAMITE CONCLUIDO

Inicio de Sesión: 16/01/2014 11:07:39 Usuario: ADMINISTRADOR Cerrar Sesión

Consultas | Trámites | Seguridad | Administración | Utillerías | Herramientas
 Recepción | Integración | Evaluación | Resolución | Notificación
 Trámites | Recursos Biológicos Forestales | SEMARNAT-02-004

Bitácora

Bitácora: Contiene 01/F4-0060/07/12

Buscar en: Entidad Gestión valor Contiene +

Estatus: Cerrado Fecha Oficial de Recepción: 17/07/2012

Bitácora	Estatus	Entidad Gestión	Fecha oficial de recepción	RFC Promovente	Promovente
01/F4-0060/07/12	Cerrado	Distrito Federal	17/07/2012 11	SEEJ400105	JESUS SERNA ESPARZA

- Filtro por estatus de bitácora
- Filtro por entidad de gestión

Guía de Usuario
V1 DOC 02-004 Guía de Usuario.docx

Versión: 1.0
Fecha: 16 – Enero - 2014

3. RECEPCIÓN:

3.1 Datos de la Recepción

Es la primera pantalla del menú, donde el usuario puede visualizar los datos de la recepción capturados en el ECC.

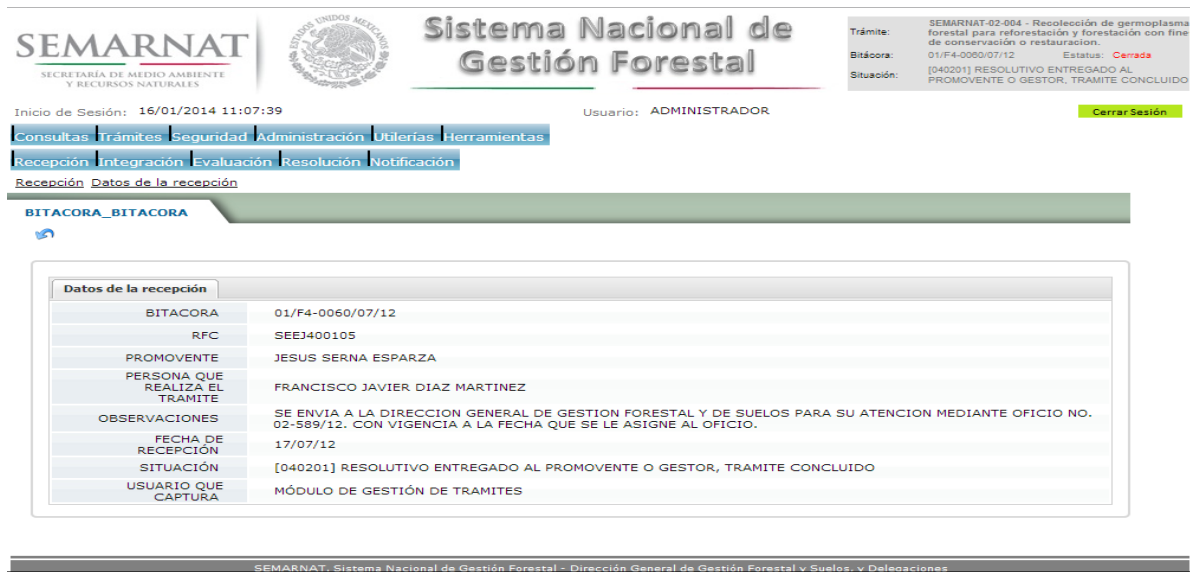

Datos de la recepción	
BITACORA	01/F4-0060/07/12
RFC	SEEJ400105
PROMOVENTE	JESUS SERNA ESPARZA
PERSONA QUE REALIZA EL TRÁMITE	FRANCISCO JAVIER DIAZ MARTINEZ
OBSERVACIONES	SE ENVIA A LA DIRECCION GENERAL DE GESTION FORESTAL Y DE SUELOS PARA SU ATENCION MEDIANTE OFICIO NO. 02-589/12. CON VIGENCIA A LA FECHA QUE SE LE ASIGNE AL OFICIO.
FECHA DE RECEPCIÓN	17/07/12
SITUACIÓN	[040201] RESOLUTIVO ENTREGADO AL PROMOVENTE O GESTOR, TRAMITE CONCLUIDO
USUARIO QUE CAPTURA	MÓDULO DE GESTIÓN DE TRAMITES

At the bottom of the screenshot, there is a footer with the text: SEMARNAT: Sistema Nacional de Gestión Forestal - Dirección General de Gestión Forestal y Suelos, y Delegaciones.

Los Campos que se visualizan en la pantalla son:

- Bitácora
- RFC
- Promovente
- Persona que realiza el trámite
- Observaciones
- Fecha de recepción
- Situación
- Usuario que captura

Guía de Usuario
V1 DOC 02-004 Guía de Usuario.docx

Versión: 1.0
Fecha: 16 – Enero - 2014

4. INTEGRACIÓN DEL EXPEDIENTE

4.1 Requisitos

En esta pantalla aparecen los datos de la bitácora con la que se está trabajando, y una lista con la información de los documentos entregados por el promovente.

SEMARNAT SECRETARÍA DE MEDIO AMBIENTE Y RECURSOS NATURALES

Sistema Nacional de Gestión Forestal

Trámite: SEMARNAT-03-030 - Aviso sobre la detección de cualquier manifestación o existencia de posibles plagas o enfermedades forestales
Bitácora: 10/A4-0406/09/12 Estado: **Cerrada**
Situación: (04021) RESOLUTIVO ENTREGADO AL PROMOVENTE O GESTOR, TRAMITE CONCLUIDO

Inicio de Sesión: 26/12/2013 16:02:42 Usuario: ADMINISTRADOR [Cerrar Sesión](#)

Consultas Trámites Seguridad Administración Utilerías Herramientas

Recepción Integración Evaluación Resolución Notificación

Integración **Requisitos**

Requisitos del trámite

Bitácora 10/A4-0406/09/12

Documento	Entregado
IDENTIFICACION OFICIAL VIGENTE (IFE, PASAPORTE, CARTILLA, ETC.) (ORIGINAL PARA COTEJO Y COPIA SIMPLE)	SI
DOCUMENTO QUE ACREDITE LA PERSONALIDAD DEL REPRESENTANTE LEGAL (IFE, PASAPORTE, CARTILLA, ETC.)	SI
FORMATO DE SOLICITUD (ORIGINAL Y COPIA)	SI

4.2 Solicitud de Información Faltante.

En esta sección se capturan los argumentos para la elaboración del oficio de solicitud de información faltante

SEMARNAT SECRETARÍA DE MEDIO AMBIENTE Y RECURSOS NATURALES

Sistema Nacional de Gestión Forestal

Trámite: SEMARNAT-03-030 - Aviso sobre la detección de cualquier manifestación o existencia de posibles plagas o enfermedades forestales
Bitácora: Estado: **Cerrada**
Situación: (04021) RESOLUTIVO ENTREGADO AL PROMOVENTE O GESTOR, TRAMITE CONCLUIDO

Inicio de Sesión: 26/12/2013 16:02:42 Usuario: ADMINISTRADOR [Cerrar Sesión](#)

Consultas Trámites Seguridad Administración Utilerías Herramientas

Recepción Integración Evaluación Resolución Notificación

Integración **Solicitud de información faltante**

Solicitud de información

Bitácora

Resoluciones

Proceso	Fecha	Usuario	Status	Imprime

Guía de Usuario
V1 DOC 02-004 Guia de Usuario.docx

Versión: 1.0
Fecha: 16 – Enero - 2014

5. EVALUACIÓN

5.1 Historial del trámite

Guía de Usuario
V1 DOC 02-004 Guía de Usuario.docx

Versión: 1.0
Fecha: 16 – Enero - 2014

5.2 Sección de firmas

Inicio de Sesión: 16/01/2014 11:07:39

Usuario: ADMINISTRADOR

[Cerrar Sesión](#)

[Consultas](#) [Trámites](#) [Seguridad](#) [Administración](#) [Utillerías](#) [Herramientas](#)

[Recepción](#) [Integración](#) [Evaluación](#) [Resolución](#) [Notificación](#)

[Evaluación](#) [Sección de firmas](#)

Responsables de firmas

Responsables de firma

Bitácora	01/F4-0060/07/12
Nombre:	1 <input type="text" value="DR. FRANCISCO GARCÍA GARCÍA"/>
Cargo:	2 <input type="text" value="EL DIRECTOR GENERAL"/>
Nombre:	3 <input type="text"/>
Cargo:	4 <input type="text"/>
Fundamento:	5 <input type="text"/>
Nombre:	6 <input type="text"/>
Cargo:	7 <input type="text"/>
Copias	8 <input type="text" value="Mtra. Norma Munguía Aldaraca.- Coordinadora de Asesores de la SGPA.- copiasgpa@semarnat.gob.mx
David Angeles Castañeda.- Delegado Federal de SEMARNAT en Aguascalientes.- david.angeles@aguascalientes.semarnat.gob.mx
Biol. Ignacio Millán Tovar.- Director General de Inspección y Vigilancia Forestal de la PROFEPA.- imillan@profepa.gob.mx
Francisco Guillen Gutiérrez.- Delegado Federal de PROFEPA en Aguascalientes.- fguillen@profepa.gob.mx"/>
Referencias/Anexos	9 <input type="text" value="DGFS 122804"/>
Rúbricas	10 <input type="text" value="GGV/MEGA/OTR/fghp"/>

* Datos Obligatorios

Guía de Usuario
V1 DOC 02-004 Guia de Usuario.docx

Versión: 1.0
Fecha: 16 – Enero - 2014

5.3 Datos del solicitante

Inicio de Sesión: 16/01/2014 11:07:39

Usuario: ADMINISTRADOR

Cerrar Sesión

[Consultas](#) [Trámites](#) [Seguridad](#) [Administración](#) [Utilerías](#) [Herramientas](#)
[Recepción](#) [Integración](#) [Evaluación](#) [Resolución](#) [Notificación](#)
[Evaluación](#) [Datos del solicitante](#)

Datos de la Solicitud

Datos de la solicitud

Bitácora	01/F4-0060/07/12
* Fecha	17/08/2012
* Delegación de la SEMARNAT	Aguascalientes
Solicitante	
* Nombre, Denominación o Razón Social	JESUS SERNA ESPARZA
Institución	
Cargo	
* RFC	SEEJ400105
* CURP	SEEJ400105HASRSS06
* Calle y No.	Libramiento a Jalpa Km. 51
Colonia / Nombre del predio	EJIDO CALVILLO
* Estado	Aguascalientes
* Municipio o Delegación	Calvillo
Localidad o población	Calvillo
Código Postal	20800
Teléfono	01-495 9560308
Correo electrónico	
* Datos Obligatorios	

Guía de Usuario
V1 DOC 02-004 Guia de Usuario.docx

Versión: 1.0
Fecha: 16 – Enero - 2014

5.4 Lugar de la recolección

SEMARNAT SECRETARÍA DE MEDIO AMBIENTE Y RECURSOS NATURALES

ESTADOS UNIDOS MEXICANOS

Sistema Nacional de Gestión Forestal

Trámite: SEMARNAT-02-004 - Recolección de germoplasma forestal para reforestación y forestación con fine de conservación o restauración.
Bitácora: 01/F4-0060/07/12 Estatus: **Cerrada**
Situación: [040201] RESOLUTIVO ENTREGADO AL PROMOVENTE O GESTOR, TRAMITE CONCLUIDO

Inicio de Sesión: 16/01/2014 11:07:39 Usuario: ADMINISTRADOR **Cerrar Sesión**

Consultas Trámites Seguridad Administración Utillerías Herramientas
Recepción Integración Evaluación Resolución Notificación
Evaluación **Lugar de la recolección**

Lugar de la recolección

Entidad Federativa	Municipio	Localidad	Paraje
 Aguascalientes	Calvillo	Calvillo	Sierra Escondida

5.4.1 Lugar de la recolección (Territorio colecta)

5.4.1.1 Territorio Colecta (Datos de la recolección)

SEMARNAT SECRETARÍA DE MEDIO AMBIENTE Y RECURSOS NATURALES

ESTADOS UNIDOS MEXICANOS

Sistema Nacional de Gestión Forestal

Trámite: SEMARNAT-02-004 - Recolección de germoplasma forestal para reforestación y forestación con fine de conservación o restauración.
Bitácora: 01/F4-0060/07/12 Estatus: **Cerrada**
Situación: [040201] RESOLUTIVO ENTREGADO AL PROMOVENTE O GESTOR, TRAMITE CONCLUIDO

Inicio de Sesión: 16/01/2014 11:07:39 Usuario: ADMINISTRADOR **Cerrar Sesión**

Consultas Trámites Seguridad Administración Utillerías Herramientas
Recepción Integración Evaluación Resolución Notificación
Evaluación **Territorio Colecta**

Territorio Colecta

Datos de la recolección Lugar de la recolección

Territorio de la colecta

Bitácora 01/F4-0060/07/12

Paraje 34 Sierra Escondida

Localidad 35 Calvillo

* Estado 33 Aguascalientes

* Municipio 34 Calvillo

* Datos Obligatorios

Guía de Usuario
V1 DOC 02-004 Guia de Usuario.docx

Versión: 1.0
Fecha: 16 – Enero - 2014

5.4.1.2 Territorio colecta (Lugar de la recolección)

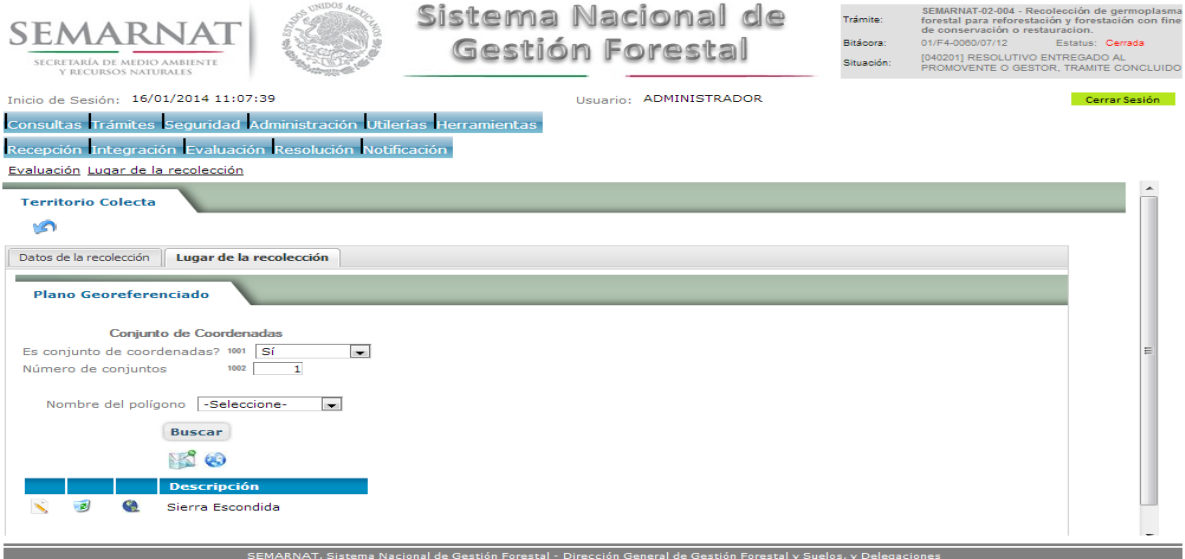

Guía de Usuario
V1 DOC 02-004 Guia de Usuario.docx

Versión: 1.0
Fecha: 16 – Enero - 2014

5.4.1.2.1 Lugar de la recolección (Plano georeferenciado)

SEMARNAT SECRETARÍA DE MEDIO AMBIENTE Y RECURSOS NATURALES

Sistema Nacional de Gestión Forestal

Inicio de Sesión: 16/01/2014 11:07:39 Usuario: ADMINISTRADOR [Cerrar Sesión](#)

Consultas Trámites Seguridad Administración Utilerías Herramientas

Recepción Integración Evaluación Resolución Notificación

Evaluación **Lugar de la recolección**

Plano Georeferenciado

Datos del plano georeferenciado

Predio: Sierra Escondida

Descripción del conjunto:

Tipo de coordenadas: Universal Transverse Marcator (UTM)

Datum: WGS84

Zona UTM: 13

No. de coordenadas: [Desplegar](#)

Vertice (1008)
X (1009)
Y (1010)

vertice	X	Y		
1	734,378.000000	2,404,593.000000	+	-
2	735,323.000000	2,404,478.000000	+	-
3	734,716.000000	2,403,474.000000	+	-
4	734,630.000000	2,403,364.000000	+	-
5	733,800.000000	2,403,738.000000	+	-

Carga desde Excel

[Seleccionar archivo](#) No se ha ... archivo [Cargar](#)

Mata previa

Sup. Aprox 103.891050 ha.

SEMARNAT - Sistema Nacional de Gestión Forestal - Dirección General de Gestión Forestal y Suelos y Delegaciones

Guía de Usuario
V1 DOC 02-004 Guía de Usuario.docx

Versión: 1.0
Fecha: 16 – Enero - 2014

5.4.1.2.1.1 Plano georeferenciado (Visualizar Polígono)

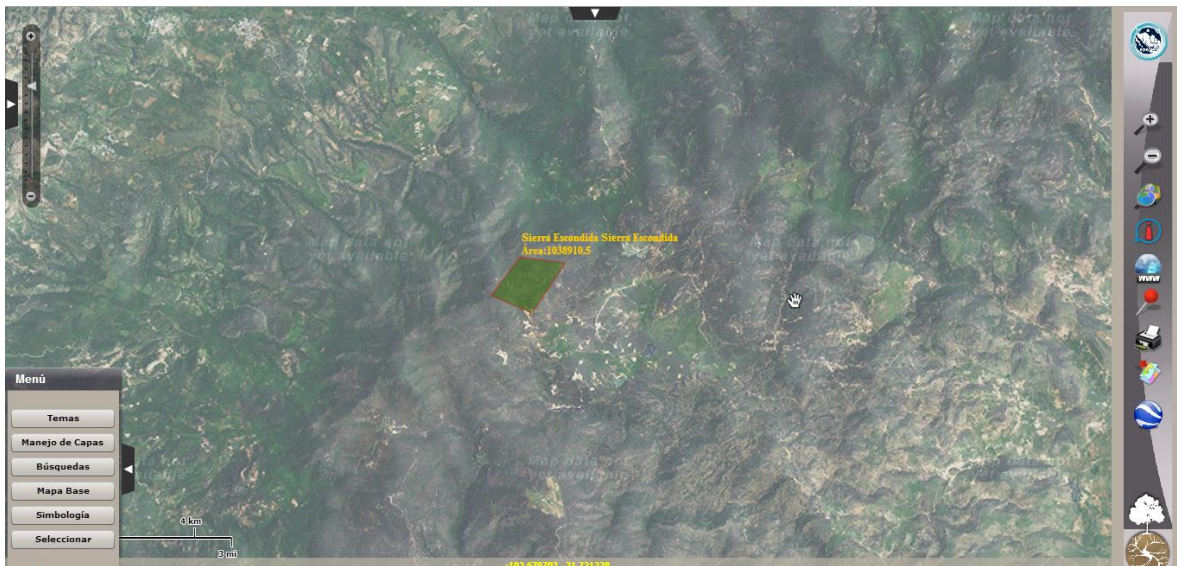

5.4.1.2.1.2 Plano georeferenciado (Carga desde Excel)

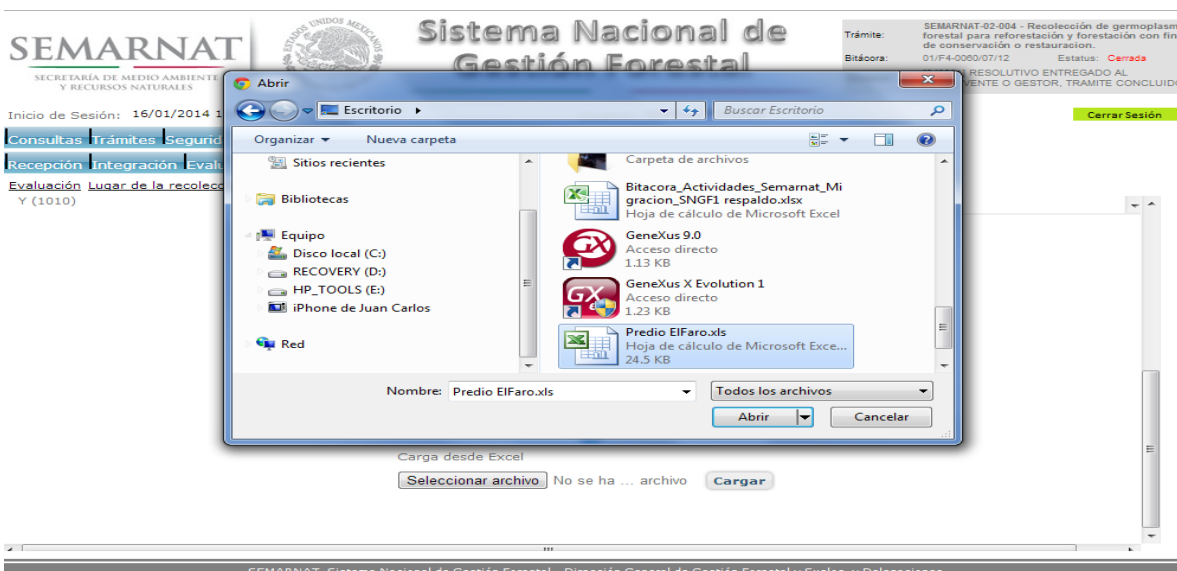

Guía de Usuario
V1 DOC 02-004 Guia de Usuario.docx

Versión: 1.0
Fecha: 16 – Enero - 2014

5.5 Datos de la recolección

5.5.1 Datos de la Recolección (Especies)

SEMARNAT SECRETARÍA DE MEDIO AMBIENTE Y RECURSOS NATURALES

Sistema Nacional de Gestión Forestal

Trámite: SEMARNAT-02-004 - Recolección de germoplasma forestal para reforestación y forestación con fine de conservación o restauración.
Bitácora: 01/F4-0060/07/12 Estatus: **Cerrada**
Situación: [040201] RESOLUTIVO ENTREGADO AL PROMOVENTE O GESTOR. TRAMITE CONCLUIDO

Inicio de Sesión: 16/01/2014 11:07:39 Usuario: ADMINISTRADOR [Cerrar Sesión](#)

Consultas Trámites Seguridad Administración Utillerías Herramientas

Recepción Integración Evaluación Resolución Notificación

Evaluación **Datos de la recolección**

Datos de la recolección

Especies Material de recolección

Bitácora 01/F4-0060/07/12

Espece	Espece	Nombre común	Predio	Cantidad	Unidad de Medida
625	Pinus lumholtzii	Pino triste	Sierra Escondida	40.000	Kilogramos de semilla
18,598	Pinus michoacana	Pino lacio	Sierra Escondida	10.000	Kilogramos de semilla

5.5.1.1 Especies (Especies motivo de recolección)

SEMARNAT SECRETARÍA DE MEDIO AMBIENTE Y RECURSOS NATURALES

Sistema Nacional de Gestión Forestal

Trámite: SEMARNAT-02-004 - Recolección de germoplasma forestal para reforestación y forestación con fine de conservación o restauración.
Bitácora: 01/F4-0060/07/12 Estatus: **Cerrada**
Situación: [040201] RESOLUTIVO ENTREGADO AL PROMOVENTE O GESTOR. TRAMITE CONCLUIDO

Inicio de Sesión: 16/01/2014 11:07:39 Usuario: ADMINISTRADOR [Cerrar Sesión](#)

Consultas Trámites Seguridad Administración Utillerías Herramientas

Recepción Integración Evaluación Resolución Notificación

Evaluación **Datos de la recolección**

Especies motivo de recolección

Especies motivo de recolección

Bitácora 01/F4-0060/07/12

Género 27 Pinus
 * Espece 28 Pinus lumholtzii
 * Nombre común 29 Pino triste
 * Paraje 76 Sierra Escondida
 Cantidad 30 40.000
 * Unidad de medida 31 Kilogramos de semilla
 * Datos Obligatorios

SEMARNAT - Sistema Nacional de Gestión Forestal - Dirección General de Gestión Forestal y Suelos, v Delegaciones

5.5.2 Datos de la recolección (Material de recolección)

5.5.2.1 Material de recolección (Material a recolectar)

Guía de Usuario
V1 DOC 02-004 Guia de Usuario.docx

Versión: 1.0
Fecha: 16 – Enero - 2014

5.6 Infraestructura y métodos

SECRETARÍA DE MEDIO AMBIENTE
Y RECURSOS NATURALES

**Sistema Nacional de
Gestión Forestal**

Trámite: SEMARNAT-02-004 - Recolección de germoplasma forestal para reforestación y forestación con fines de conservación o restauración.

Bitácora: 01/F4-0060/07/12 Estado: Cerrada

Situación: [040201] RESOLUTIVO ENTREGADO AL PROMOVENTE O GESTOR. TRAMITE CONCLUIDO

Inicio de Sesión: 16/01/2014 11:07:39 Usuario: ADMINISTRADOR Cerrar Sesión

[Consultas](#) | [Trámites](#) | [Seguridad](#) | [Administración](#) | [Utillerías](#) | [Herramientas](#)
[Recepción](#) | [Integración](#) | [Evaluación](#) | [Resolución](#) | [Notificación](#)
[Evaluación](#) | [Infraestructura y métodos](#)

Infraestructura

01/F4-0060/07/12

Materiales	41	Camioneta pick-up
Instalaciones	42	Tejabán
Otros	43	Caminos
Materiales y métodos		Tijeras, costales, pértigas de tijeras de extensión, escaleras y etiquetas
Materiales de recolección	44	
Métodos de recolección	45	Escalar el árbol con apoyo de espuelas y equipo para el apéo de los conos que contienen la semilla.
Materiales de almacenamiento	46	Costales y botes de 19 litros
Método de almacenamiento	47	Almacenamiento de la semilla en los botes de 19 litros en la cámara de refrigeración a una temperatura de 3 - 5 °C con truchoderma para la prevención de hongos y bacterias

SEMARNAT. Sistema Nacional de Gestión Forestal - Dirección General de Gestión Forestal y Suelos. v Delegaciones

5.7 Apoderado legal

SEMARNAT SECRETARÍA DE MEDIO AMBIENTE Y RECURSOS NATURALES

Sistema Nacional de Gestión Forestal

Trámite: SEMARNAT-02-004 - Recolección de germoplasma forestal para reforestación y forestación con fine de conservación o restauración.
Bitácora: 01/F4-0060/07/12 Estatus: **Cerrada**
Situación: [040201] RESOLUTIVO ENTREGADO AL PROMOVENTE O GESTOR. TRAMITE CONCLUIDO

Inicio de Sesión: 16/01/2014 11:07:39 Usuario: ADMINISTRADOR [Cerrar Sesión](#)

Consultas Trámites Seguridad Administración Utilerías Herramientas
Recepción Integración Evaluación Resolución Notificación
Evaluación **Apoderado legal**

Representante Legal

Datos del representante legal

Bitácora 01/F4-0060/07/12

Nombre

Domicilio para escuchar notificaciones

Colonia

Localidad

Código Postal

Estado

Municipio

SEMARNAT - Sistema Nacional de Gestión Forestal - Dirección General de Gestión Forestal y Suelos y Delegaciones

5.8 Lugar de forestación y/o reforestación

5.8.1 Lugar de forestación y/o reforestación (Datos de la forestación y/o reforestación)

SEMARNAT SECRETARÍA DE MEDIO AMBIENTE Y RECURSOS NATURALES

Sistema Nacional de Gestión Forestal

Trámite: SEMARNAT-02-004 - Recolección de germoplasma forestal para reforestación y forestación con fine de conservación o restauración.
Bitácora: 01/F4-0060/07/12 Estatus: **Cerrada**
Situación: [040201] RESOLUTIVO ENTREGADO AL PROMOVENTE O GESTOR. TRAMITE CONCLUIDO

Inicio de Sesión: 16/01/2014 11:07:39 Usuario: ADMINISTRADOR [Cerrar Sesión](#)

Consultas Trámites Seguridad Administración Utilerías Herramientas
Recepción Integración Evaluación Resolución Notificación
Evaluación **Lugar de forestación y/o reforestación**

Lugar Forestación

Datos de la forestación y/o reforestación Lugar de la forestación y/o reforestación

Lugar de Forestación y/o Reforestación

Bitácora 01/F4-0060/07/12

Paraje

Localidad

* Estado

* Municipio

* Datos Obligatorios

SEMARNAT - Sistema Nacional de Gestión Forestal - Dirección General de Gestión Forestal y Suelos y Delegaciones

Guía de Usuario
V1 DOC 02-004 Guía de Usuario.docx

Versión: 1.0
Fecha: 16 – Enero - 2014

5.8.2 Lugar de forestación y/o reforestación (Plano georeferenciado)

SEMARNAT SECRETARÍA DE MEDIO AMBIENTE Y RECURSOS NATURALES

Sistema Nacional de Gestión Forestal

Trámite: SEMARNAT-02-004 - Recolección de germoplasma forestal para reforestación y forestación con fines de conservación o restauración.
Bitácora: 09/F4-1022/06/09 Estatus: **Cerrada**
Situación: [040201] RESOLUTIVO ENTREGADO AL PROMOVENTE O GESTOR, TRÁMITE CONCLUIDO

Inicio de Sesión: 16/01/2014 11:07:39 Usuario: ADMINISTRADOR **Cerrar Sesión**

Consultas Trámites Seguridad Administración Utillerías Herramientas

Recepción Integración Evaluación Resolución Notificación

Evaluación **Lugar de forestación y/o reforestación**

Datos de la forestación y/o reforestación **Lugar de la forestación y/o reforestación**

Plano Georeferenciado

Conjunto de Coordenadas

Es conjunto de coordenadas? 1021

Número de conjuntos 1022

Nombre del polígono

Buscar

Descripción
507 Km. al Ste. sur-centro a 3 Km. a 70 Km. del Ete. del Poblado de Guerrero

SEMARNAT - Sistema Nacional de Gestión Forestal - Dirección General de Gestión Forestal y Suelos, y Delegaciones

5.8.2.1 Plano georeferenciado (Visualiza conjunto de predios)

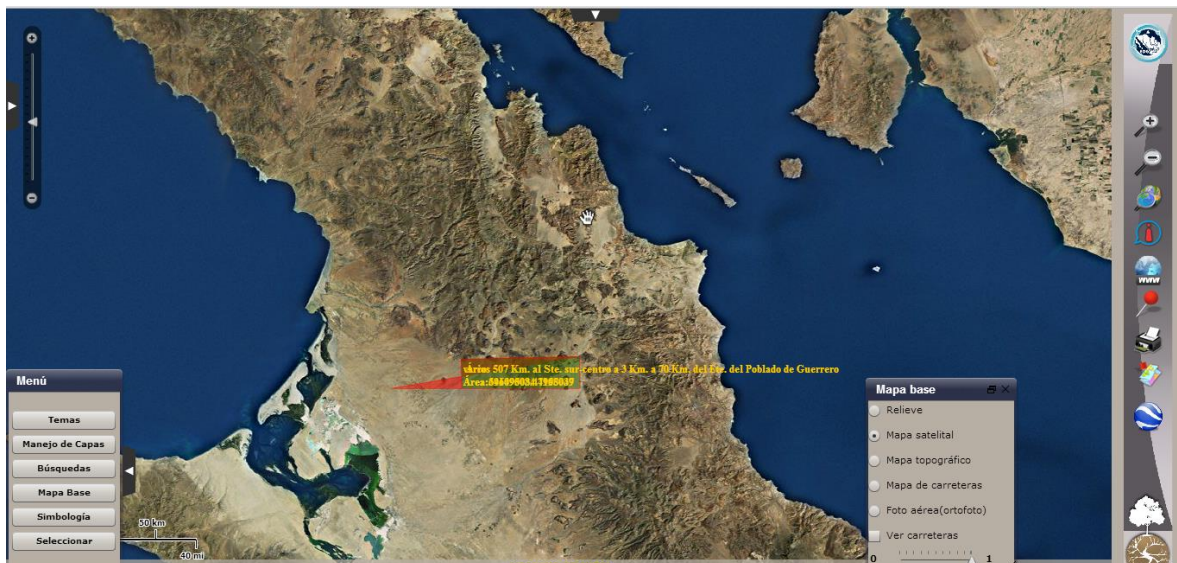

Guía de Usuario
V1 DOC 02-004 Guia de Usuario.docx

Versión: 1.0
Fecha: 16 – Enero - 2014

5.8.2.2 Plano georeferenciado (Visualiza conjunto de polígonos del predio)

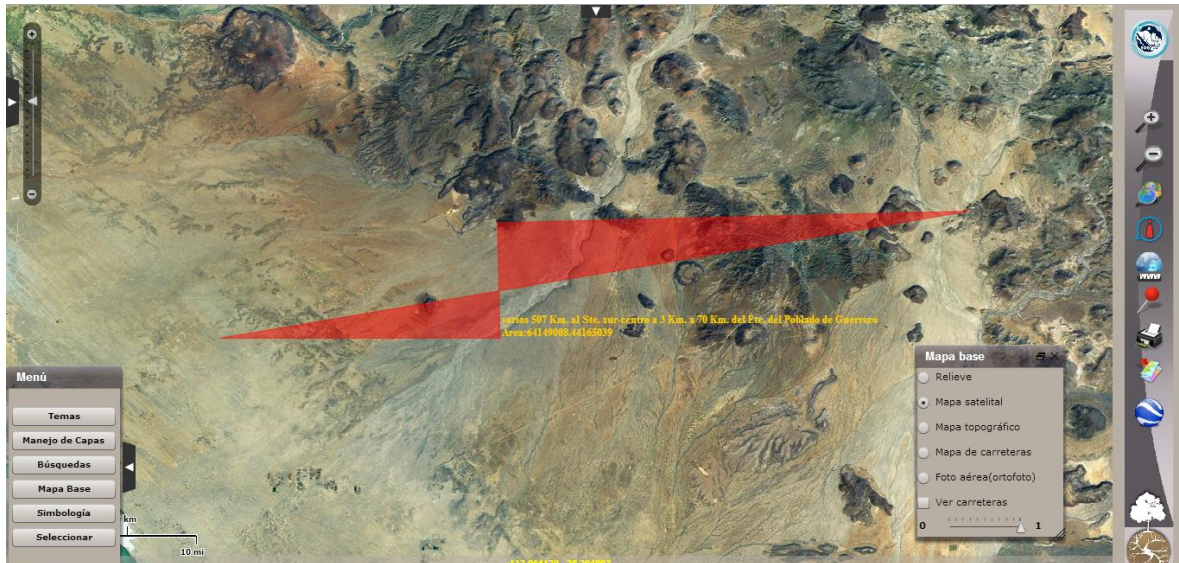

5.8.2.3 Plano georeferenciado (Datos del plano georeferenciado)

SEMARNAT SECRETARÍA DE MEDIO AMBIENTE Y RECURSOS NATURALES

Sistema Nacional de Gestión Forestal

Trámite: SEMARNAT-02-004 - Recolección de germoplasma forestal para reforestación y forestación con fines de conservación o restauración. Estatus: **Cerrada**

Bitácora: 09/F4-1022/06/09

Situación: [040201] RESOLUTIVO ENTREGADO AL PROMOVENTE O GESTOR, TRÁMITE CONCLUIDO

Inicio de Sesión: 16/01/2014 11:07:39 Usuario: ADMINISTRADOR [Cerrar Sesión](#)

[Consultas](#) [Trámites](#) [Seguridad](#) [Administración](#) [Utilerías](#) [Herramientas](#)

[Recepción](#) [Integración](#) [Evaluación](#) [Resolución](#) [Notificación](#)

[Evaluación](#) [Lugar de forestación v/o reforestación](#)

Plano Georeferenciado

Datos del plano georeferenciado

Predio:

Descripción del conjunto:

Tipo de coordenadas:

Datum:

Zona UTM:

No. de coordenadas: [Desplegar](#)

Vertice (1028)
Longitud (1029)
Latitud (1030)

vertice	Longitud °	Longitud \'"	Longitud \'"	Longitud \'"	Latitud °	Latitud \'"	Latitud \'"	Latitud \'"
1	113	37	24.62	113° 37' 24.62"	28	0	0.00	28° 0' 0.00"
2	113	37	32.46	113° 37' 32.46"	28	5	30.98	28° 5' 30.98"
3	113	14	57.90	113° 14' 57.90"	28	6	4.13	28° 6' 4.13"
4	113	50	50.40	113° 50' 50.40"	28	0	0.00	28° 0' 0.00"

Carga desde Excel

No se ha ... archivo

SEMARNAT - Sistema Nacional de Gestión Forestal - Dirección General de Gestión Forestal y Suelos, v. Delegaciones

5.8.2.3.1 Plano georeferenciado (Visualizar polígono)

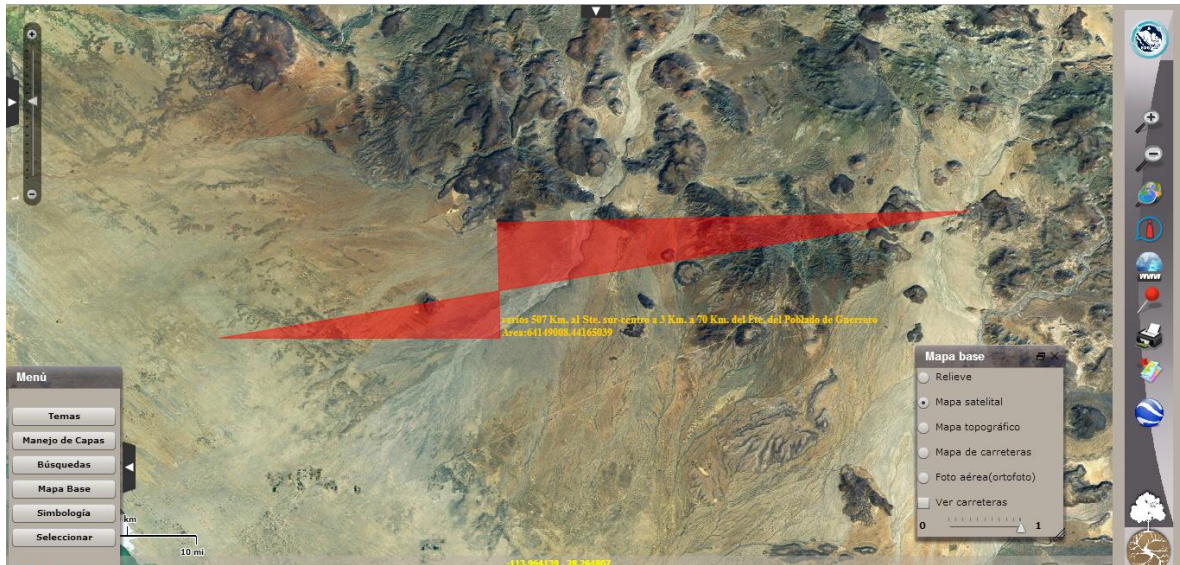

5.8.2.3.2 Plano georeferenciado (Carga desde Excel)

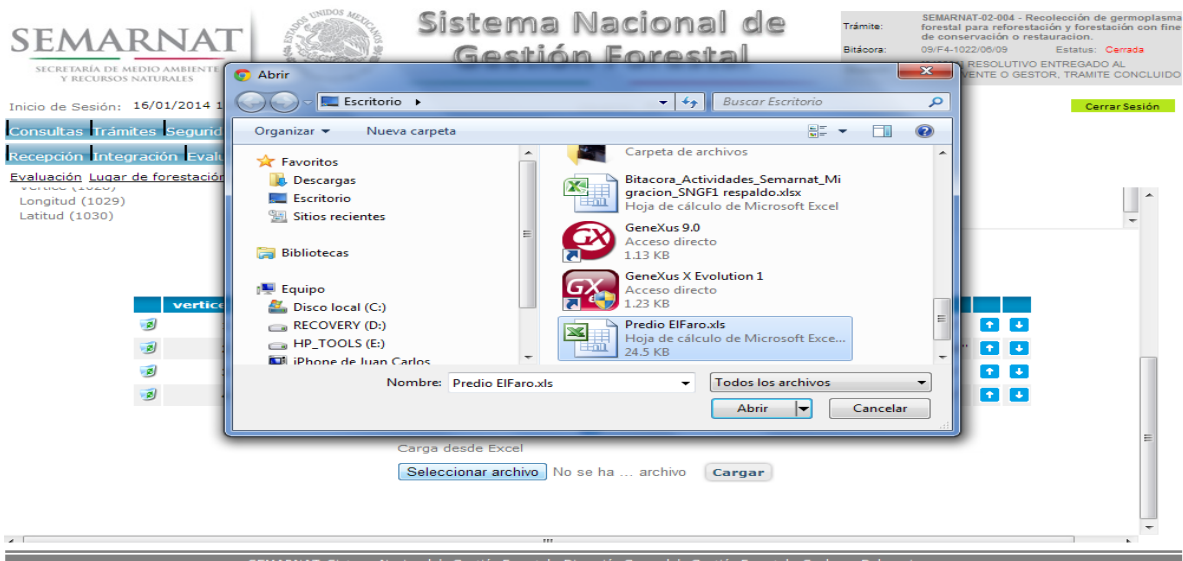

Guía de Usuario
V1 DOC 02-004 Guía de Usuario.docx

Versión: 1.0
Fecha: 16 – Enero - 2014

5.9 Documentación Anexa

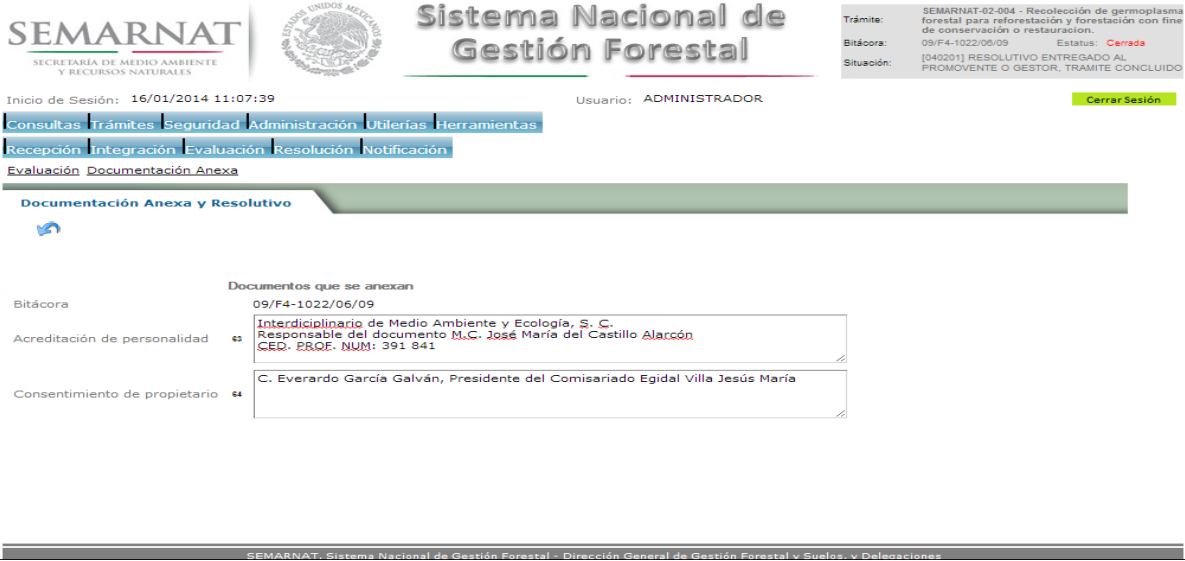

SEMARNAT SECRETARÍA DE MEDIO AMBIENTE Y RECURSOS NATURALES

Sistema Nacional de Gestión Forestal

Trámite: SEMARNAT-02-004 - Recolección de germoplasma forestal para reforestación y forestación con fine de conservación o restauración.
Bitácora: 09/F4-1022/06/09 Estatus: **Cerrada**
Situación: [040201] RESOLUTIVO ENTREGADO AL PROMOVENTE O GESTOR, TRAMITE CONCLUIDO

Inicio de Sesión: 16/01/2014 11:07:39 Usuario: ADMINISTRADOR Cerrar Sesión

Consultas | Trámites | Seguridad | Administración | Utillerías | Herramientas
Recepción | Integración | Evaluación | Resolución | Notificación
Evaluación | **Documentación Anexa**

Documentación Anexa y Resolutivo

Documentos que se anexan
09/F4-1022/06/09

Bitácora

Acreditación de personalidad Interdisciplinario de Medio Ambiente y Ecología, S. C.
Responsable del documento M.C. José María del Castillo Alarcón
CED. PROF. NUM: 391 841

Consentimiento de propietario C. Everardo García Galván, Presidente del Comisariado Egidal Villa Jesús María

SEMARNAT - Sistema Nacional de Gestión Forestal - Dirección General de Gestión Forestal y Suelos y Delegaciones

5.10 Resolutivo

SEMARNAT SECRETARÍA DE MEDIO AMBIENTE Y RECURSOS NATURALES

Sistema Nacional de Gestión Forestal

Trámite: SEMARNAT-02-004 - Recolección de germoplasma forestal para reforestación y forestación con fine de conservación o restauración.
Bitácora: 09/F4-1022/06/09 Estatus: **Cerrada**
Situación: [040201] RESOLUTIVO ENTREGADO AL PROMOVENTE O GESTOR, TRAMITE CONCLUIDO

Inicio de Sesión: 16/01/2014 11:07:39 Usuario: ADMINISTRADOR Cerrar Sesión

Consultas | Trámites | Seguridad | Administración | Utillerías | Herramientas
Recepción | Integración | Evaluación | Resolución | Notificación
Evaluación | **Resolutivo**

Resolutivo

Bitácora 09/F4-1022/06/09
No. de Oficio SGPA/DGGFS/712/1454/09
Fecha 22/06/2009

Datos Obligatorios
Datos para asignación del código de identificación

Nombre del Predio	Código de Identificación
Villa de Jesús María	
Valle de los Cirios	
Valle de los Cirios	

SEMARNAT - Sistema Nacional de Gestión Forestal - Dirección General de Gestión Forestal y Suelos y Relaciones

Guía de Usuario
V1 DOC 02-004 Guía de Usuario.docx

Versión: 1.0
Fecha: 16 – Enero - 2014

5.10.1 Resolutivo (Legal procedencia)

SEMARNAT SECRETARÍA DE MEDIO AMBIENTE Y RECURSOS NATURALES

Sistema Nacional de Gestión Forestal

Trámite: SEMARNAT-02-004 - Recolección de germoplasma forestal para reforestación y forestación con fine de conservación o restauración.
Bitácora: 09/F4-1022/06/09 Estado: **Cerrada**
Situación: [040201] RESOLUTIVO ENTREGADO AL PROMOVENTE O GESTOR, TRAMITE CONCLUIDO

Inicio de Sesión: 16/01/2014 11:07:39 Usuario: ADMINISTRADOR [Cerrar Sesión](#)

[Consultas](#) [Trámites](#) [Seguridad](#) [Administración](#) [Utillerías](#) [Herramientas](#)
[Recepción](#) [Integración](#) [Evaluación](#) [Resolución](#) [Notificación](#)
[Evaluación](#) [Resolutivo](#)

Legal Procedencia

Resolutivo

Bitácora	09/F4-1022/06/09
Paraje	74 Villa de Jesús María
Código de identificación	67

[Generar código de identificación](#)

* Datos Obligatorios [Generar código de identificación](#)

SEMARNAT - Sistema Nacional de Gestión Forestal - Dirección General de Gestión Forestal y Suelos, v. Delegaciones

5.11 Datos del registro en el RFN

SEMARNAT SECRETARÍA DE MEDIO AMBIENTE Y RECURSOS NATURALES

Sistema Nacional de Gestión Forestal

Trámite: SEMARNAT-02-004 - Recolección de germoplasma forestal para reforestación y forestación con fine de conservación o restauración.
Bitácora: 09/F4-1022/06/09 Estado: **Cerrada**
Situación: [040201] RESOLUTIVO ENTREGADO AL PROMOVENTE O GESTOR, TRAMITE CONCLUIDO

Inicio de Sesión: 16/01/2014 11:07:39 Usuario: ADMINISTRADOR [Cerrar Sesión](#)

[Consultas](#) [Trámites](#) [Seguridad](#) [Administración](#) [Utillerías](#) [Herramientas](#)
[Recepción](#) [Integración](#) [Evaluación](#) [Resolución](#) [Notificación](#)
[Evaluación](#) [Datos del registro en el RFN](#)

Datos RFN

Datos de inscripción en el RFN

Bitácora	09/F4-1022/06/09
Libro	68 DF
Tipo	69 GI
Volumen	70 1
Número	71 1
Año	73 09
Número de registro	72 Lib. DF T-GI Vol. 1 Núm. 1 Año 09

[Generar clave de inscripción en el RFN](#)

SEMARNAT - Sistema Nacional de Gestión Forestal - Dirección General de Gestión Forestal y Suelos, v. Delegaciones

Guía de Usuario
V1 DOC 02-004 Guia de Usuario.docx

Versión: 1.0
Fecha: 16 – Enero - 2014

5.12 Negativas, Desechos, solicitud de información adicional

En esta sección se ingresa la información variable para la solicitud de información..

5.12.1 Resoluciones

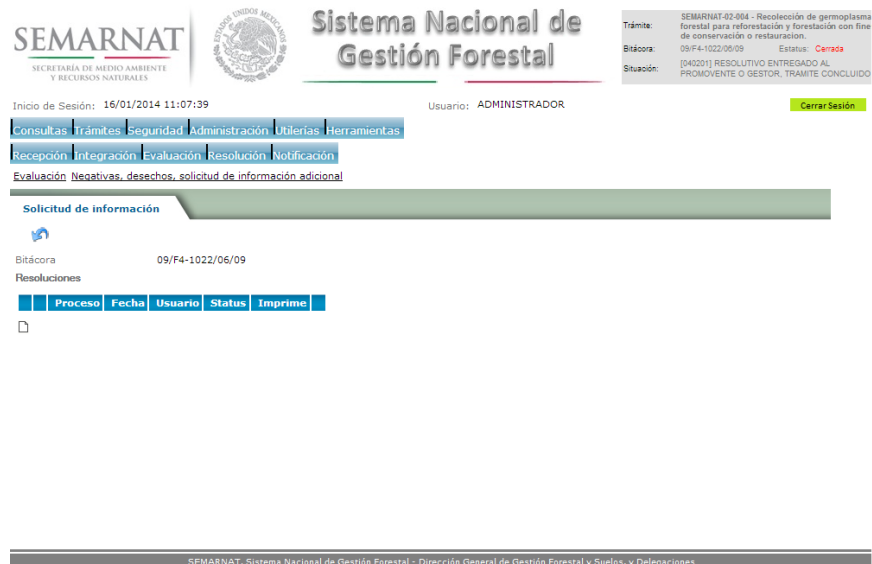

SEMARNAT SECRETARÍA DE MEDIO AMBIENTE Y RECURSOS NATURALES

Sistema Nacional de Gestión Forestal

Trámite: SEMARNAT-02-004 - Recolección de germoplasma forestal para reforestación y forestación con fine de conservación o restauración.
Bitácora: 09/F4-1022/06/09 Estatus: **Cerrada**
Situación: [040201] RESOLUTIVO ENTREGADO AL PROMOVENTE O GESTOR, TRAMITE CONCLUIDO

Inicio de Sesión: 16/01/2014 11:07:39 Usuario: ADMINISTRADOR [Cerrar Sesión](#)

Consultas Trámites Seguridad Administración Utillerías Herramientas

Recepción Integración Evaluación Resolución Notificación

Evaluación **Negativas, desechos, solicitud de información adicional**

Solicitud de información

Bitácora 09/F4-1022/06/09

Resoluciones

Proceso Fecha Usuario Status Imprime

SEMARNAT - Sistema Nacional de Gestión Forestal - Dirección General de Gestión Forestal y Suelos y Delegaciones

5.12.1.1 Considerandos

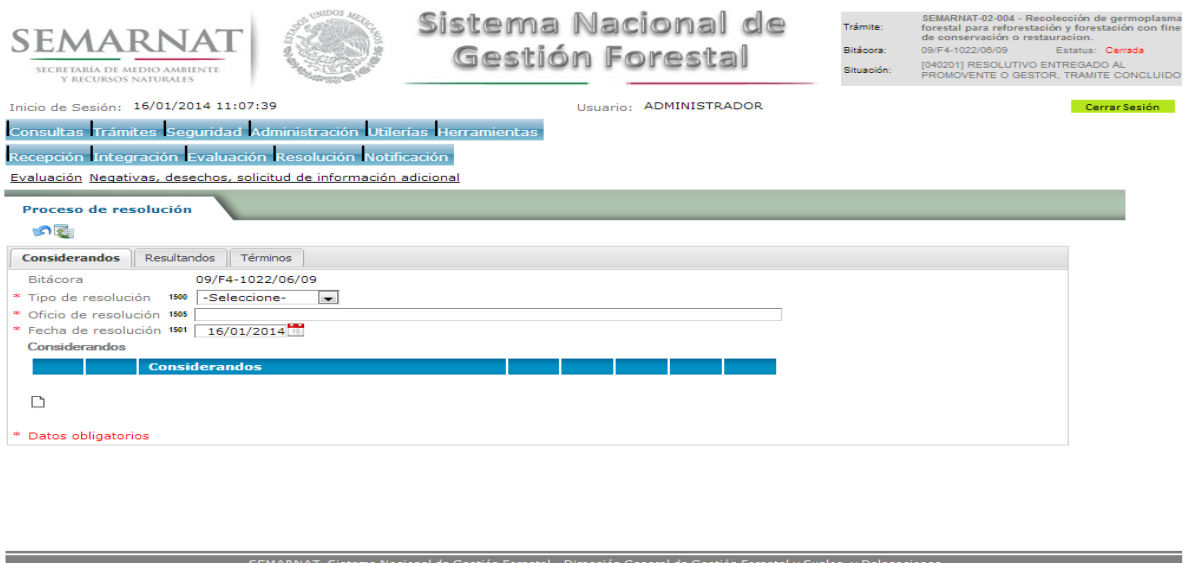

SEMARNAT SECRETARÍA DE MEDIO AMBIENTE Y RECURSOS NATURALES

Sistema Nacional de Gestión Forestal

Trámite: SEMARNAT-02-004 - Recolección de germoplasma forestal para reforestación y forestación con fine de conservación o restauración.
Bitácora: 09/F4-1022/06/09 Estatus: **Cerrada**
Situación: [040201] RESOLUTIVO ENTREGADO AL PROMOVENTE O GESTOR, TRAMITE CONCLUIDO

Inicio de Sesión: 16/01/2014 11:07:39 Usuario: ADMINISTRADOR [Cerrar Sesión](#)

Consultas Trámites Seguridad Administración Utillerías Herramientas

Recepción Integración Evaluación Resolución Notificación

Evaluación **Negativas, desechos, solicitud de información adicional**

Proceso de resolución

Considerandos Resultandos Términos

Bitácora 09/F4-1022/06/09

* Tipo de resolución 1500

* Oficio de resolución 1505

* Fecha de resolución 1501

Considerandos

Datos obligatorios

SEMARNAT - Sistema Nacional de Gestión Forestal - Dirección General de Gestión Forestal y Suelos y Delegaciones

Guía de Usuario
V1 DOC 02-004 Guia de Usuario.docx

Versión: 1.0
Fecha: 16 – Enero - 2014

5.12.1.1.1 Nuevo registro-Considerandos

Se podrán agregar la cantidad de Considerandos que se requieran en la solicitud e información complementaria.

5.12.1.2 Resultandos

Se visualizara la descripción de Resultandos en la solicitud de información adicional

Guía de Usuario
V1 DOC 02-004 Guia de Usuario.docx

Versión: 1.0
Fecha: 16 – Enero - 2014

5.12.1.2.1 Nuevo registro- Resultandos

Se podrán agregar los Resultandos que se requieran en la solicitud de información complementaria

5.12.1.3 Términos

Se visualizara la descripción de Términos en la solicitud de información adicional.

Guía de Usuario
V1 DOC 02-004 Guia de Usuario.docx

Versión: 1.0
Fecha: 16 – Enero - 2014

5.12.1.3.1 Nuevo registro- Términos

Se podrán agregar los términos que se requieran en la solicitud de información complementaria

Inicio de Sesión: 16/01/2014 11:07:39

Usuario: ADMINISTRADOR

[Cerrar Sesión](#)

[Consultas](#) | [Trámites](#) | [Seguridad](#) | [Administración](#) | [Utillerías](#) | [Herramientas](#)

[Recepción](#) | [Integración](#) | [Evaluación](#) | [Resolución](#) | [Notificación](#)

[Evaluación](#) | [Negativas, desechos, solicitud de información adicional](#)

Considerandos, Resultandos, Términos

Bitácora 09/F4-1022/06/09

Términos 1004

Guía de Usuario
V1 DOC 02-004 Guia de Usuario.docx

Versión: 1.0
Fecha: 16 – Enero - 2014

6. Resolución

6.1 Resolutivo

Selección de Pantalla para el Resolutivo

SEMARNAT SECRETARÍA DE MEDIO AMBIENTE Y RECURSOS NATURALES

ESTADOS UNIDOS MEXICANOS

Sistema Nacional de Gestión Forestal

Trámite: SEMARNAT-02-004 - Recolección de germoplasma forestal para reforestación y forestación con fine de conservación o restauración.
Bitácora: 09/F4-1022/06/09 Estatus: **Cerrada**
Situación: [040201] RESOLUTIVO ENTREGADO AL PROMOVENTE O GESTOR. TRAMITE CONCLUIDO

Inicio de Sesión: 16/01/2014 11:07:39 Usuario: ADMINISTRADOR [Cerrar Sesión](#)

Consultas Trámites Seguridad Administración Utillerías Herramientas

Recepción Integración Evaluación Resolución Notificación

Resolución **Resolutivo**

- Selección de firma del funcionario

SEMARNAT SECRETARÍA DE MEDIO AMBIENTE Y RECURSOS NATURALES

ESTADOS UNIDOS MEXICANOS

Sistema Nacional de Gestión Forestal

Trámite: SEMARNAT-02-004 - Recolección de germoplasma forestal para reforestación y forestación con fine de conservación o restauración.
Bitácora: 09/F4-1022/06/09 Estatus: **Cerrada**
Situación: [040201] RESOLUTIVO ENTREGADO AL PROMOVENTE O GESTOR. TRAMITE CONCLUIDO

Inicio de Sesión: 16/01/2014 11:07:39 Usuario: ADMINISTRADOR [Cerrar Sesión](#)

Consultas Trámites Seguridad Administración Utillerías Herramientas

Recepción Integración Evaluación Resolución Notificación

Resolución Resolutivo

Selección Funcionario para firma de Resolutivo

Funcionario

Guía de Usuario
V1 DOC 02-004 Guia de Usuario.docx

Versión: 1.0
Fecha: 16 – Enero - 2014

7. Notificación

7.1 Historial Bitácora

Se cargaran los datos del enlace ciudadano

- Se podrá ver el semáforo del SINAT el cual nos indica los Días del proceso y días de gestión del trámite.

SEMARNAT SECRETARÍA DE MEDIO AMBIENTE Y RECURSOS NATURALES

Sistema Nacional de Gestión Forestal

Trámite: SEMARNAT-02-064 - Recolección de germoplasma forestal para reforestación y forestación con fines de conservación o restauración.
 Bitácora: 09/F4-1022/06/09 Estado: **Cerrada**
 Situación: [040201] RESOLUTIVO ENTREGADO AL PROMOVENTE O GESTOR. TRAMITE CONCLUIDO

Inicio de Sesión: 16/01/2014 11:07:39 Usuario: ADMINISTRADOR [Cerrar Sesión](#)

[Consultas](#) [Trámites](#) [Seguridad](#) [Administración](#) [Utilerías](#) [Herramientas](#)
[Recepción](#) [Integración](#) [Evaluación](#) [Resolución](#) [Notificación](#)
[Notificación](#) [Historial Bitácora](#)

Historial trámite

Bitácora 09/F4-1022/06/09 Situación del trámite

No	Fecha Recepción	Fecha de Turno	Envió	Recibió	Comentarios	Situación
1	08/06/2009	08/06/2009		NESTOR BUSTAMANTE CABRERA		[010110] RECEPCION
2	08/06/2009	08/06/2009	NESTOR BUSTAMANTE CABRERA	OSCAR TREJO RAMIREZ		[FS0003] ENVIO DEL T
3	08/06/2009	08/06/2009	OSCAR TREJO RAMIREZ	OSCAR TREJO RAMIREZ		[FS0002] RECEPCION
4	24/06/2009	08/06/2009	OSCAR TREJO RAMIREZ	OSCAR TREJO RAMIREZ		[110106] EVALUACIOI
5	17/07/2009	24/06/2009	OSCAR TREJO RAMIREZ	MARIA EUGENIA GUERRERO ALARCON		[IRA011] A RUBRICA
6	17/07/2009	17/07/2009	MARIA EUGENIA GUERRERO ALARCON	NESTOR BUSTAMANTE CABRERA		[FS0235] ENVÍO DE RI
7	//	17/07/2009	NESTOR BUSTAMANTE CABRERA			[040201] RESOLUTIVC

SEMARNAT: Sistema Nacional de Gestión Forestal - Dirección General de Gestión Forestal y Suelos, y Delegaciones

Guía de Usuario
V1 DOC 02-004 Guia de Usuario.docx

Versión: 1.0
Fecha: 16 – Enero - 2014

o				
.				

¹² **AREA DE RECOLECCION:** (SI ES NECESARIO MAYOR ESPACIO, INCLUIR COMO ANEXO)

Los datos personales recabados para la atención de su trámite serán protegidos, incorporados y tratados en el Sistema Nacional de Trámites de la Secretaría de Medio Ambiente y Recursos Naturales, con fundamento en el artículo 15 de la LFPA y 4, fracción II, inciso a) del Acuerdo por el que se crea y establecen las bases de funcionamiento del Sistema Nacional de Trámites de la SEMARNAT, publicado en el Diario Oficial de la Federación el 24 de junio de 2005. Lo anterior se informa en cumplimiento del Decimoséptimo de los Lineamientos de Protección de Datos Personales, publicados en el Diario Oficial de la Federación el 30 de septiembre de 2005.

SEMARNAT-02-004 RECOLECCION DE GERMOPLASMA FORESTAL PARA REFORESTACION Y FORESTACION CON FINES DE CONSERVACION O RESTAURACION

¹³ **INFRAESTRUCTURA DISPONIBLE PARA EL DESARROLLO DE SUS ACTIVIDADES** (SI ES NECESARIO MAYOR ESPACIO, INCLUIR COMO ANEXO)

¹⁴ **METODOS DE RECOLECCION Y ALMACENAMIENTO:** (SI ES NECESARIO MAYOR ESPACIO, INCLUIR COMO ANEXO)

Guía de Usuario
V1 DOC 02-004 Guía de Usuario.docx

Versión: 1.0
Fecha: 16 – Enero - 2014

--

¹⁵ NOMBRE Y FIRMA DEL SOLICITANTE O REPRESENTANTE LEGAL	¹⁶ FIRMA DE QUIEN RECIBE, FECHA Y SELLO DE ACUSE DE RECIBO

SEMARNAT-02-004 RECOLECCION DE GERMOPLASMA FORESTAL PARA REFORESTACION Y FORESTACION CON FINES DE CONSERVACION O RESTAURACION

INSTRUCTIVO PARA EL LLENADO DEL FORMATO

INDICACIONES GENERALES:

- A. ANTES DE LLENAR EL FORMATO DE SOLICITUD, LEA CUIDADOSAMENTE ESTE INSTRUCTIVO Y EL LISTADO DE DOCUMENTOS ANEXOS.**
- B. ESTE DOCUMENTO DEBERA SER LLENADO A MAQUINA O LETRA DE MOLDE CLARA Y LEGIBLE, UTILIZANDO TINTA NEGRA, CUANDO SE COMETA UN ERROR EN EL LLENADO DEL DOCUMENTO, SE DEBERA ELABORAR UNO NUEVO.**

NOTA: EL FORMATO DE ESTA SOLICITUD DEBERA PRESENTARSE EN ORIGINAL Y COPIA PARA “ACUSE DE RECIBO”.

I. DATOS DEL SOLICITANTE. 5.3 Datos del solicitante

- 1. LUGAR Y FECHA:** SE INDICARA EL LUGAR, MUNICIPIO O LOCALIDAD; ASI COMO LA FECHA UTILIZANDO NUMEROS ARABIGOS EJEMPLO: MEXICO, D. F. 17 DE JUNIO DEL 2010.

2. NRA: NUMERO DE REGISTRO AMBIENTAL PARA PERSONAS FISICAS O MORALES, EN CASO DE HABER REALIZADO ALGUN TRAMITE ANTE LA SECRETARIA DE MEDIO AMBIENTE Y RECURSOS NATURALES (SEMARNAT) ESTE DATO ES SOLICITADO CON LA FINALIDAD DE AGILIZAR LA RECEPCION DEL MISMO.
3. ESCRIBA EL NOMBRE COMPLETO DEL SOLICITANTE, EMPEZANDO POR EL APELLIDO PATERNO, SEGUIDO DEL APELLIDO MATERNO Y SU NOMBRE O NOMBRES. SOLO EN CASO DE QUE SE TRATE DE UNA EMPRESA O ASOCIACION, FAVOR DE ANOTAR LA DENOMINACION O RAZON SOCIAL DE LA MISMA.
4. ESCRIBA EL NOMBRE DEL REPRESENTANTE LEGAL, EN CASO DE CONTAR CON ALGUNO. ^{5.7 Apoderado Legal}
5. ESCRIBA EL NOMBRE DE LA(S) PERSONA(S) AUTORIZADAS PARA OIR Y RECIBIR NOTIFICACIONES, EN CASO DE CONTAR CON ALGUNA.
6. PARA EL CASO DE PERSONAS FISICAS, ANOTE LA CLAVE UNICA DE REGISTRO DE POBLACION (CURP) DEL SOLICITANTE.
7. ANOTE EL REGISTRO FEDERAL DE CONTRIBUYENTES (RFC) DEL SOLICITANTE.
8. ANOTE EL REGISTRO UNICO DE PERSONAS ACREDITADAS (RUPA), DATO OPCIONAL SOLO PARA PERSONAS QUE CUENTEN CON ESTE REGISTRO NO DEBERAN DE PRESENTAR LA DOCUMENTACION PARA ACREDITAR PERSONALIDAD.
9. ESCRIBA EL DOMICILIO DEL SOLICITANTE, ANOTANDO CALLE, NUMERO EXTERIOR E INTERIOR, LA COLONIA, EL CODIGO POSTAL (REQUERIDO PARA EL ENVIO DE LA RESPUESTA POR CORREO O MENSAJERIA), LA CIUDAD O POBLACION, LA DELEGACION O MUNICIPIO QUE CORRESPONDE AL DOMICILIO DEL SOLICITANTE, LA ENTIDAD FEDERATIVA, NUMERO TELEFONICO INCLUYENDO LA CLAVE LADA, EL NUMERO DE FAX INCLUYENDO LA CLAVE LADA Y DIRECCION DE CORREO ELECTRONICO.

II. DATOS PARA RECIBIR NOTIFICACIONES ^{5.7 Apoderado Legal.}

10. ANOTE EL DOMICILIO Y DEMAS DATOS DE CONTACTO PARA RECIBIR NOTIFICACIONES EN CASO DE SER DISTINTOS A LOS INDICADOS EN EL PUNTO ANTERIOR.

III. DATOS DE INFORMACION DEL TRÁMITE

11. ESPECIE(S) MATERIA DE LA RECOLECCION: SE INDICARA EL NOMBRE CIENTIFICO Y COMUN DE LAS ESPECIES QUE SE RECOLECTARAN, INDICANDO ADEMAS, EL TIPO DE GERMOPLASMA A COLECTAR (POR EJEMPLO PLANTAS, SEMILLA, HIJUELOS, BULBOS, RIZOMAS, YEMAS, ETC.) Y SU CANTIDAD (EJEMPLARES, KILOGRAMOS (Kg), TONELADAS, PIEZAS, ETC.) POR CADA UNA DE ELLAS. ^{5.5 Datos de la recolección.}
12. AREA DE RECOLECCION: SE ANOTARA EL AREA DE INFLUENCIA DE LA RECOLECCION DEL GERMOPLASMA.
13. INFRAESTRUCTURA DISPONIBLE PARA EL DESARROLLO DE SUS ACTIVIDADES: SE INDICARA Y ESPECIFICARA LA INFRAESTRUCTURA DISPONIBLE PARA LA RECOLECCION. ^{5.6 Infraestructura y métodos}
14. METODOS DE RECOLECCION Y ALMACENAMIENTO: SE DESCRIBIRAN LOS METODOS QUE SE UTILIZARAN EN EL PROCESO DE RECOLECCION Y ALMACENAMIENTO DE GERMOPLASMA. ^{5.6 Infraestructura y métodos.}

Guía de Usuario
V1 DOC 02-004 Guía de Usuario.docx

Versión: 1.0
Fecha: 16 – Enero - 2014

15. ESCRIBA EL NOMBRE COMPLETO, EMPEZANDO POR EL APELLIDO PATERNO, SEGUIDO DEL MATERNO Y SU NOMBRE O NOMBRES Y FIRMA DEL REPRESENTANTE LEGAL.
16. PARA SER LLENADO POR LA INSTANCIA RECEPTORA.

DOCUMENTOS ANEXOS AL FORMATO

1. **ORIGINAL O COPIA CERTIFICADA DEL DOCUMENTO EN EL QUE CONSTE EL CONSENTIMIENTO DEL PROPIETARIO O LEGÍTIMO POSEEDOR DEL PREDIO.** EN CASO DE EJIDOS Y COMUNIDADES, ORIGINAL O COPIA CERTIFICADA DEL ACTA DE ASAMBLEA, INSCRITA O EN TRÁMITE DE INSCRIPCIÓN EN EL RAN Y COPIA SIMPLE PARA COTEJO.
2. **ORIGINAL PARA COTEJO Y COPIA SIMPLE DE LOS DOCUMENTOS QUE ACREDITEN LA PERSONALIDAD DEL SOLICITANTE** (COPIA DE LA IDENTIFICACIÓN OFICIAL PARA PERSONAS FÍSICAS, LAS CUALES PUEDEN SER CREDENCIAL DE ELECTOR, CEDULA PROFESIONAL O PASAPORTE, O EL ACTA CONSTITUTIVA EN CASO DE PERSONAS MORALES) TRATÁNDOSE DE SOLICITUDES PRESENTADAS POR TERCERAS PERSONAS SE DEBE ANEXAR COPIA DEL INSTRUMENTO POR EL QUE SE ACREDITE SU REPRESENTACIÓN LEGAL.

SI EXISTEN DUDAS ACERCA DEL LLENADO DE ESTE FORMATO PUEDE USTED ACUDIR A LA OFICINA CORRESPONDIENTE DE LA DELEGACIÓN FEDERAL DE LA SEMARNAT O CONSULTAR DIRECTAMENTE AL: 01800 0000 247 (ESPACIO DE CONTACTO CIUDADANO OFICINAS CENTRALES).

ESPACIO DE CONTACTO CIUDADANO DE LA DIRECCIÓN GENERAL DE GESTIÓN FORESTAL Y DE SUELOS

SUBSECRETARÍA DE GESTIÓN PARA LA PROTECCIÓN AMBIENTAL
AV. PROGRESO No. 3, COLONIA DEL CARMEN COYOACAN
DELEGACIÓN COYOACAN, C. P. 04100, MEXICO, D. F.
HORARIO DE ATENCIÓN DE 9:30 A 15:00 HRS
CORREO ELECTRÓNICO: dggfs@semarnat.gob.mx
PÁGINA ELECTRÓNICA: www.semarnat.gob.mx