

UGA	124	POLÍTICA: Aprovechamiento sustentable - Restauración
------------	-----	---

Aprovechamiento agropecuario y restauración de zonas agropecuarias o sin vegetación aparente en terrenos de vocación forestal



Lineamientos: Aprovechar de manera sustentable de agricultura de temporal mejorando su productividad en zonas de baja pendiente, recuperando las de terrenos con vocación forestal ocupados por actividades agropecuarias o sin vegetación

MODELO	Estrategias	E1, E6, E11, E17, E18, E19, E20, E26, E29, E30, E31, E33, E35, E37, E38, E46, E48, E51, E52,
	Criterios ecológicos	Ah03, Ah10, At01, At02, At03, At04, At05, At06, At07, At08, At09, At10, At11, At13, Co01, Fn01, Fn02, Fn03, Fo06, Ga03, Ga04, Ga05, Ga07, Ga08, If01, If02, If03, If04, If05, If06, If07, In09, In10, Tu02, Tu03, Tu04, Tu05,
	Usos compatibles	Agricultura de Temporal, Ganadería, Forestal no Maderable, Turismo, Infraestructura, Conservación
	Usos incompatibles	Agricultura de Riego, Acuicultura, Forestal Maderable, Industria, Asentamientos Humanos, Minería

UGA	125	POLÍTICA: Conservación - Restauración
-----	-----	--

Conservación del ecosistema de bosque templado de pino y su biodiversidad y recuperación de zonas degradadas

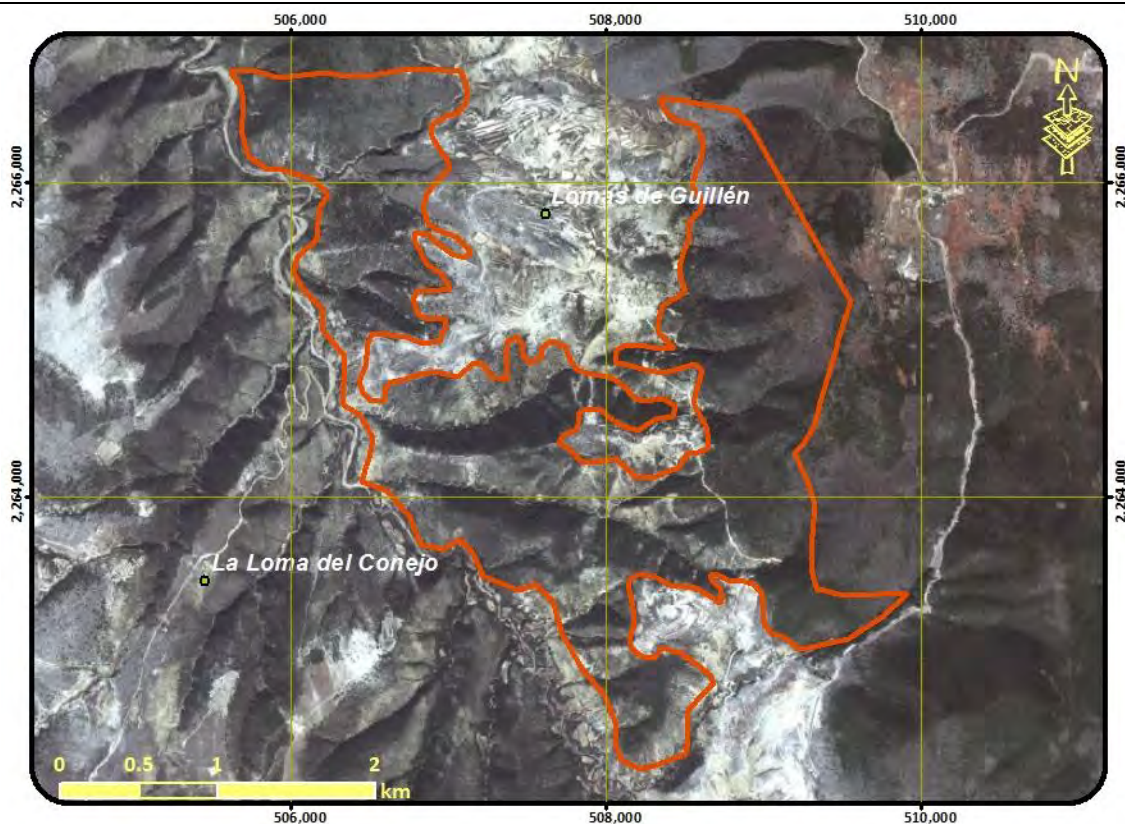

Lineamientos: Conservar la biodiversidad y las funciones ecológicas del ecosistema de bosque templado de pino y los demás ecosistemas, permitiendo el aprovechamiento sustentable de los recursos naturales a beneficio de los poseedores de la tierra evitando la disminución del capital natural y recuperando las de ecosistemas degradados.

MODELO	Estrategias	E1, E2, E4, E5, E6, E7, E8, E9, E10, E12, E13, E14, E15, E16, E18, E22, E27, E28, E29, E30, E31, E37, E38, E39, E46,
	Criterios ecológicos	Ah02, At12, Co01, Fn01, Fn02, Fn03, Fo01, Fo02, Fo03, Fo04, Fo05, Fo06, Fo07, Fo08, Fo09, Fo10, Ga03, Ga04, Ga05, In10, Tu02, Tu03, Tu04, Tu05, If07
	Usos compatibles	Forestal Maderable, Forestal no Maderable, Turismo, Infraestructura, Conservación
	Usos incompatibles	Agricultura de Temporal, Agricultura de Riego, Ganadería, Acuicultura, Industria, Asentamientos Humanos, Minería

UGA	126	POLÍTICA: Protección
------------	-----	-----------------------------

Protección de cañadas y corredores riparios



Lineamientos: Proteger los ecosistemas presentes en la cañada , el corredor ripario y sus ecosistemas acuáticos

MODELO	Estrategias	E1, E2, E3, E5, E6, E7, E8, E9, E10, E12, E14, E15, E17, E18, E22, E27, E30, E31, E37, E38, E40, E41, E46,
	Criterios ecológicos	Ac01, Ah01, At12, Co01, Fn01, Fn02, Fn03, Fo03, Fo06, Fo09, Fo10, Ga03, Ga05, In10, Tu01, Tu02, If07
	Usos compatibles	Forestal no Maderable, Turismo, Conservación, Infraestructura
	Usos incompatibles	Agricultura de Temporal, Agricultura de Riego, Ganadería, Acuicultura, Forestal Maderable, Industria, Asentamientos Humanos, Minería

UGA	127	POLÍTICA: Restauración
------------	-----	-------------------------------

Restauración de matorral xerófilo perturbado



Lineamientos: Recuperar las funciones ecológicas del matorral xerófilo y los demás ecosistemas perturbados

MODELO	Estrategias	E1, E2, E5, E6, E7, E9, E12, E13, E14, E15, E16, E18, E22, E27, E28, E29, E30, E31, E37, E38, E46,
	Criterios ecológicos	Ah02, At01, At02, At03, At04, At05, At06, At07, At08, At09, At10, At11, At13, Co01, Fn01, Fn02, Fn03, Fo01, Fo02, Fo03, Fo04, Fo05, Fo06, Fo07, Fo08, Fo09, Fo10, Ga03, Ga04, Ga05, In10, Tu02, Tu03, Tu04, Tu05, If07
	Usos compatibles	Agricultura de Temporal, Forestal Maderable, Forestal no Maderable, Turismo, Conservación, Infraestructura
	Usos incompatibles	Agricultura de Riego, Ganadería, Acuicultura, Industria, Asentamientos Humanos, Minería

UGA	128	POLÍTICA: Aprovechamiento sustentable
Aprovechamiento para asentamientos humanos urbanos		
<p>Lineamientos: Garantizar el desarrollo sustentable del centro urbano, consolidando la función habitacional, mitigando los impactos ambientales y mejorando la calidad de vida de la población</p>		
MODELO	Estrategias	E2, E11, E24, E25, E36, E45, E50,
	Criterios ecológicos	Ah06, Ah07, Ah08, Ah09, Ah10, Ah11, Ah12, Ah13, Ah14, At04, At05, At06, At07, Ga06, If01, If02, If03, If04, If05, If06, If07
	Usos compatibles	Agricultura de Temporal, Turismo, Infraestructura, Industria, Asentamientos Humanos,
	Usos incompatibles	Agricultura de Riego, Ganadería, Acuicultura, Forestal Maderable, Forestal no Maderable, Minería

UGA	129	POLÍTICA: Protección	
Protección de ecosistema de matorral xerófilo			
Lineamientos: Preservar el ecosistema de matorral xerófilo y demás ecosistemas naturales, recuperando las zonas degradadas			
MODELO	Estrategias	E1, E2, E3, E5, E6, E7, E8, E9, E12, E13, E14, E15, E18, E22, E27, E30, E31, E37, E38, E39, E40, E46,	
	Criterios ecológicos	Ah01, At12, Co01, Fn01, Fn02, Fn03, Fo03, Fo06, Fo09, Fo10, Ga03, Ga05, In10, Tu02, If07	
	Usos compatibles	Forestal no Maderable, Turismo, Conservación, Infraestructura	
	Usos incompatibles	Agricultura de Temporal, Agricultura de Riego, Ganadería, Acuicultura, Forestal Maderable, Industria, Asentamientos Humanos, Minería	

UGA	130	POLÍTICA: Aprovechamiento sustentable - Restauración
------------	------------	---

Aprovechamiento agropecuario y restauración de zonas agropecuarias o sin vegetación aparente en terrenos de vocación forestal

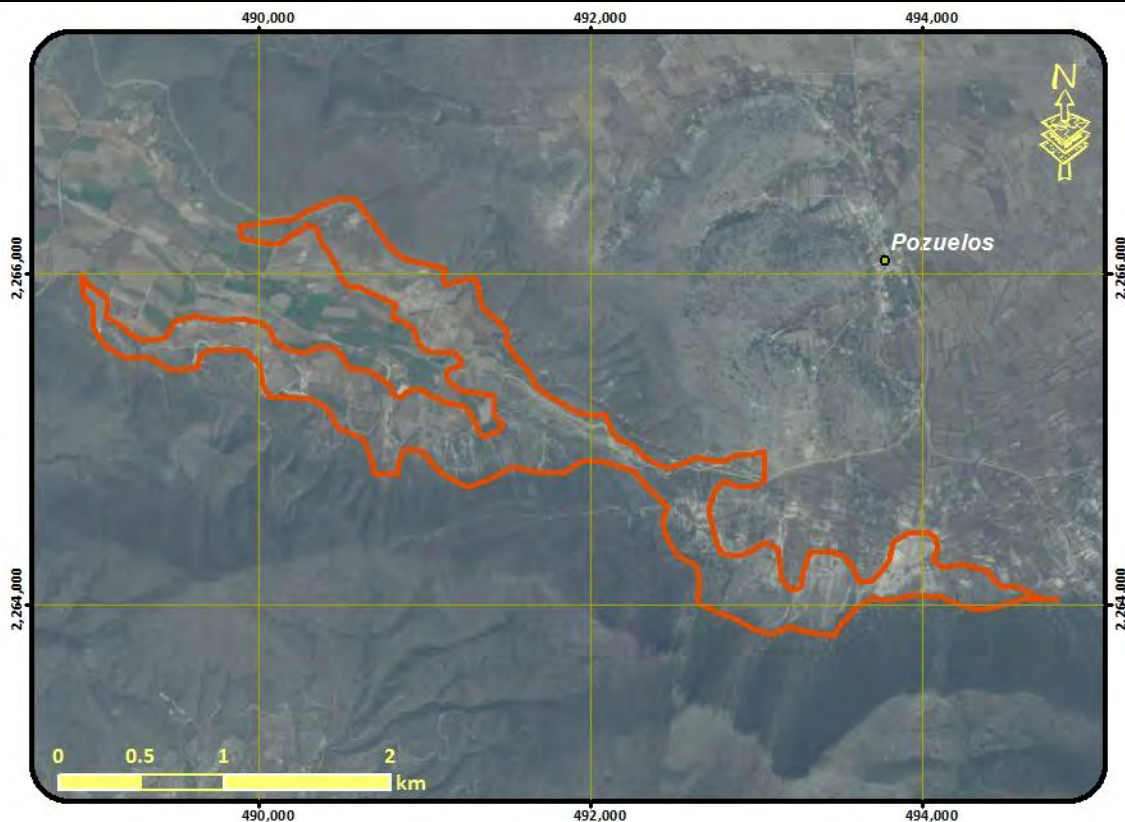

Lineamientos: Aprovechar de manera sustentable de agricultura de temporal mejorando su productividad en zonas de baja pendiente, recuperando las de terrenos con vocación forestal ocupados por actividades agropecuarias o sin vegetación

MODELO	Estrategias	E1, E6, E11, E17, E18, E19, E20, E26, E29, E30, E31, E33, E35, E37, E38, E46, E48, E51, E52,
	Criterios ecológicos	Ah03, Ah10, At01, At02, At03, At04, At05, At06, At07, At08, At09, At10, At11, At13, Co01, Fn01, Fn02, Fn03, Fo06, Ga03, Ga04, Ga05, Ga07, Ga08, If01, If02, If03, If04, If05, If06, If07, In09, In10, Tu02, Tu03, Tu04, Tu05,
	Usos compatibles	Agricultura de Temporal, Ganadería, Forestal no Maderable, Turismo, Infraestructura, Conservación
	Usos incompatibles	Agricultura de Riego, Acuicultura, Forestal Maderable, Industria, Asentamientos Humanos, Minería

UGA	131	POLÍTICA: Aprovechamiento sustentable
------------	-----	--

Aprovechamiento para crecimiento de asentamientos humanos urbanos

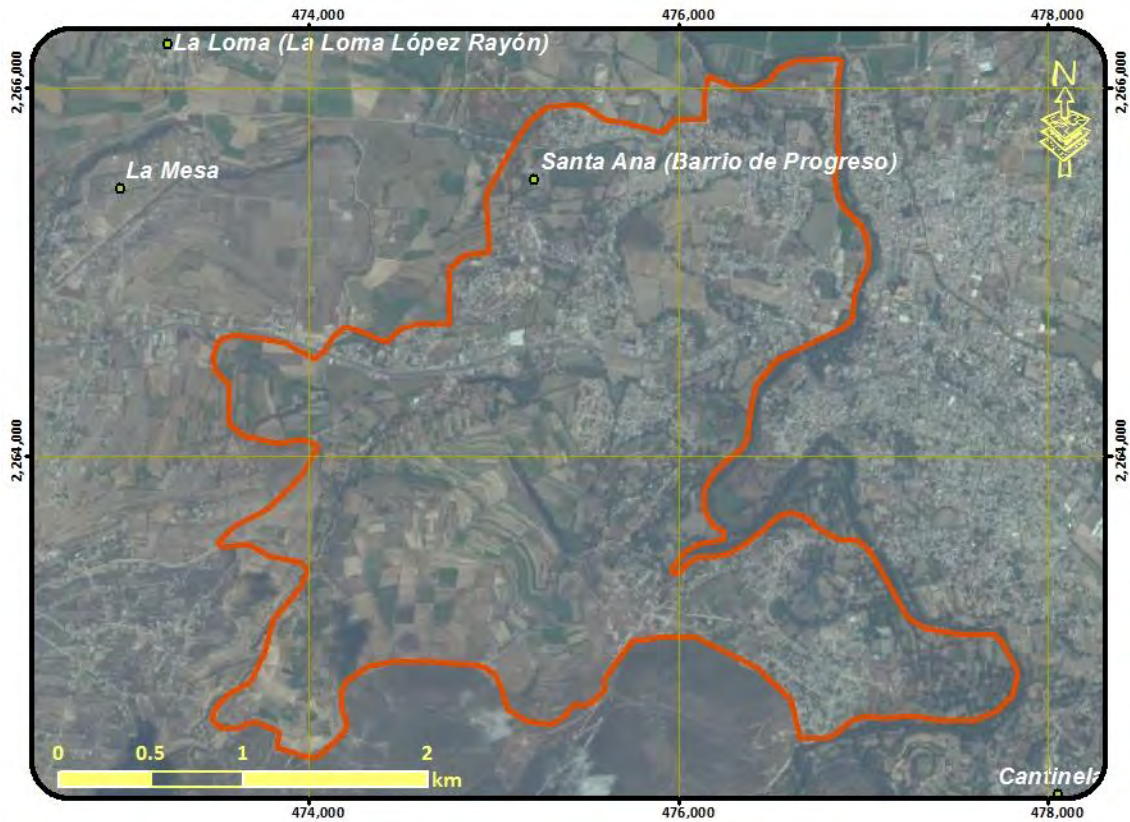

Lineamientos: Lograr el crecimiento ordenado del área urbana bajo un esquema de sustentabilidad

MODELO	Estrategias	E2, E11, E24, E25, E36, E43, E45, E47, E50,
	Criterios ecológicos	Ac01, Ac02, Ac03, Ac04, Ac05, Ah05, Ah07, Ah08, Ah09, Ah10, Ah11, Ah12, Ah13, Ah14, At01, At02, At03, At04, At05, At06, At07, At08, At09, At10, At11, Ga02, Ga03, Ga04, Ga05, Ga06, Ga07, Ga08, If01, If02, If03, If04, If05, If06, If07
	Usos compatibles	Agricultura de Temporal, Acuicultura, Turismo, Infraestructura, Industria, Asentamientos Humanos
	Usos incompatibles	Agricultura de Riego, Ganadería, Forestal Maderable, Forestal no Maderable, Minería

UGA	132	POLÍTICA: Aprovechamiento sustentable
------------	-----	--

Aprovechamiento agropecuario de actividades de temporal y ganadería extensiva con asentamientos humanos

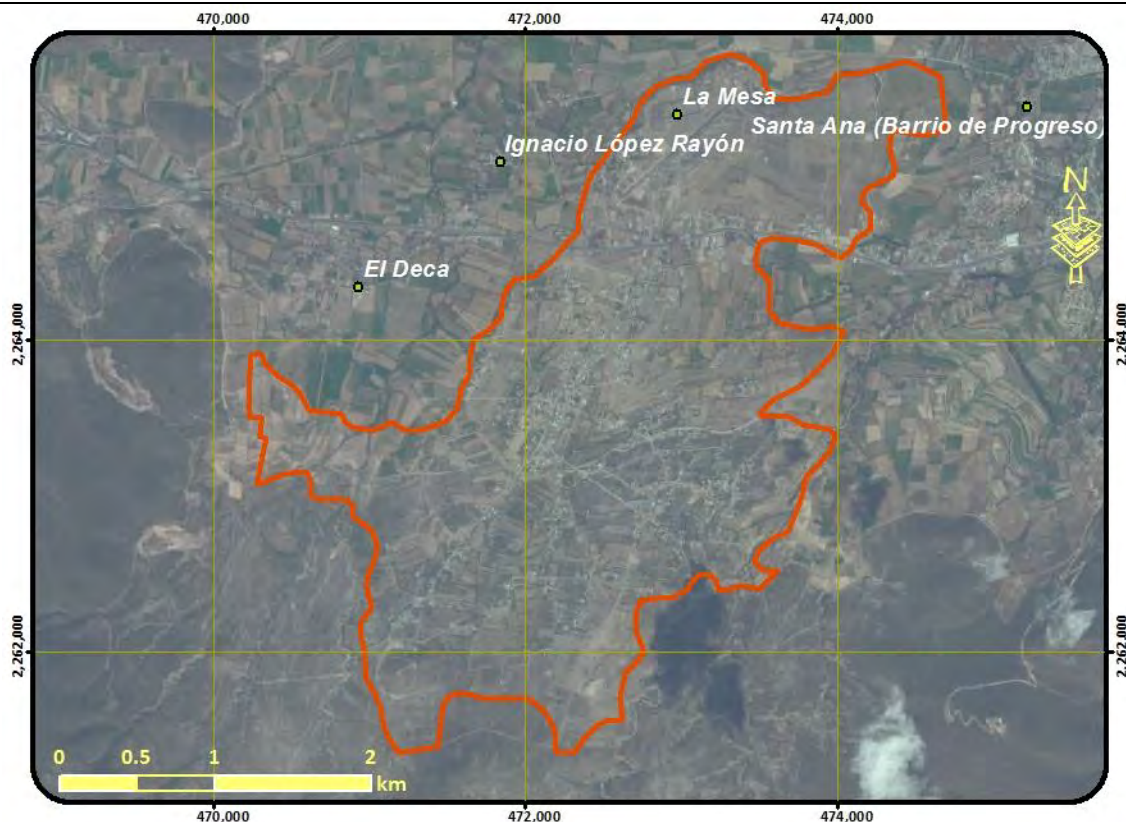

Lineamientos: Aprovechar de manera sustentable de agricultura de temporal mejorando su productividad, garantizando el desarrollo sustentable de los asentamientos rurales mitigando los impactos ambientales

MODELO	Estrategias	E17, E18, E19, E20, E21, E24, E25, E26, E30, E32, E33, E34, E35, E36, E37, E38, E43, E47, E51, E52,
	Criterios ecológicos	Ac01, Ac02, Ac03, Ac04, Ac05, Ah04, Ah07, Ah08, Ah10, Ah11, Ah12, Ah13, Ah14, Ar02, At01, At02, At03, At04, At05, At06, At07, At08, At09, At10, At11, Co01, Ga03, Ga04, Ga05, Ga06, Ga07, Ga08, If01, If02, If03, If04, If05, If06, If07, In09,
	Usos compatibles	Agricultura de Temporal, Ganadería, Acuicultura, Infraestructura, Asentamientos Humanos,
	Usos incompatibles	Agricultura de Riego, Forestal Maderable, Forestal no Maderable, Turismo, Industria, Minería

UGA	133	POLÍTICA: Restauración
Restauración de zonas erosionadas		
Lineamientos: Recuperar los ecosistemas degradados y las zonas erosionadas		
MODELO	Estrategias	E1, E2, E6, E7, E12, E22, E27, E28, E29, E37, E38,
	Criterios ecológicos	Ah01, At01, At02, At03, At04, At05, At06, At07, At08, At09, At10, At11, At13, Co01, Fo03, Fo06, Fo09, Fo10, Ga03, Ga04, Ga05, In10, Tu02, Tu03, Tu04, Tu05, If07
	Usos compatibles	Agricultura de Temporal, Infraestructura, Conservación
	Usos incompatibles	Agricultura de Riego, Ganadería, Acuicultura, Forestal Maderable, Forestal no Maderable, Turismo, Industria, Asentamientos Humanos, Minería

UGA	134	POLÍTICA: Conservación - Restauración
------------	-----	--

Conservación del ecosistema acuático y recuperación de las zonas degradadas



Lineamientos: Conservar la biodiversidad y las funciones ecológicas del ecosistema acuático y alcanzar valores de calidad del agua que permitan el desarrollo de todas las especies en el mismo

MODELO	Estrategias	E1, E5, E13, E15, E17, E30, E39, E41, E49,
	Criterios ecológicos	Ac01, Ac03, Ac04, Ac05, Ah02, At12, Co01, In10, Tu02, Tu03, Tu04, Tu05, Tu06, If07
	Usos compatibles	Acuicultura, Turismo, Conservación, Infraestructura
	Usos incompatibles	Agricultura de Temporal, Agricultura de Riego, Ganadería, Forestal Maderable, Forestal no Maderable, Industria, Asentamientos Humanos, Minería

UGA	135	POLÍTICA: Conservación - Restauración
------------	-----	--

Conservación del ecosistema de cañadas y corredores riparios y restauración de sus zonas degradadas

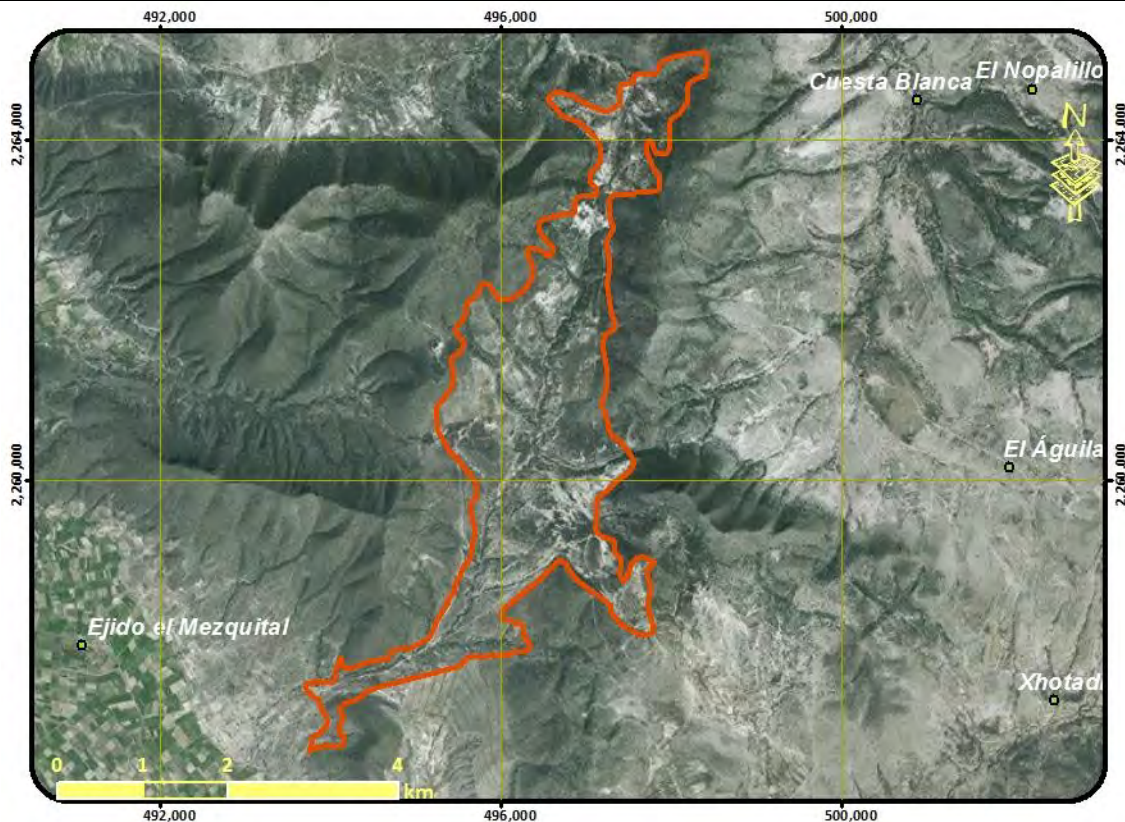

Lineamientos: Conservar la biodiversidad y las funciones ecológicas de los ecosistemas inmersos en la cañada, sus corredores riparios y ecosistemas acuáticos, evitando la disminución del capital natural y recuperando las de ecosistemas degradados.

MODELO	Estrategias	E1, E2, E5, E6, E7, E8, E9, E10, E12, E14, E15, E17, E18, E22, E27, E30, E31, E37, E38, E40, E41, E46,
	Criterios ecológicos	Ac01, Ah01, At12, Co01, Fn01, Fn02, Fn03, Fo03, Fo06, Fo09, Fo10, Ga03, Ga05, In10, Tu01, Tu02, If07
	Usos compatibles	Forestal no Maderable, Turismo, Infraestructura, Conservación
	Usos incompatibles	Agricultura de Temporal, Agricultura de Riego, Ganadería, Acuicultura, Forestal Maderable, Industria, Asentamientos Humanos, Minería

UGA	136	POLÍTICA: ÁREA NATURAL PROTEGIDA
------------	-----	---

ÁREA NATURAL PROTEGIDA

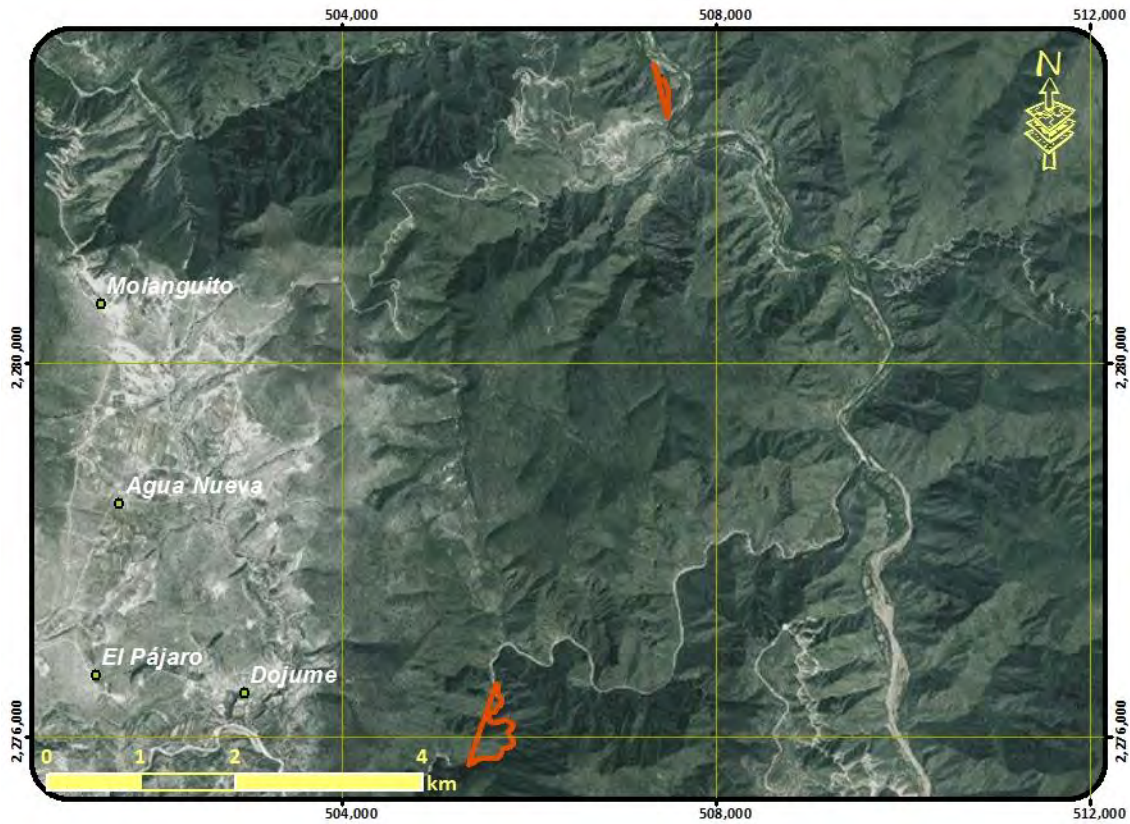

Lineamientos:

MODELO	Estrategias	
	Criterios ecológicos	
	Usos compatibles	Los usos que establezca su programa de manejo
	Usos incompatibles	Los usos que establezca su programa de manejo

UGA	137	POLÍTICA: Restauración
------------	-----	-------------------------------

Restauración de matorral xerófilo perturbado



Lineamientos: Recuperar las funciones ecológicas del matorral xerófilo y los demás ecosistemas perturbados

MODELO	Estrategias	E1, E2, E5, E6, E7, E9, E12, E13, E14, E15, E16, E18, E22, E27, E28, E29, E30, E31, E37, E38, E46,
	Criterios ecológicos	Ah02, At01, At02, At03, At04, At05, At06, At07, At08, At09, At10, At11, At13, Co01, Fn01, Fn02, Fn03, Fo01, Fo02, Fo03, Fo04, Fo05, Fo06, Fo07, Fo08, Fo09, Fo10, Ga03, Ga04, Ga05, In10, Tu02, Tu03, Tu04, Tu05, If07
	Usos compatibles	Agricultura de Temporal, Forestal Maderable, Forestal no Maderable, Turismo, Infraestructura, Conservación
	Usos incompatibles	Agricultura de Riego, Ganadería, Acuicultura, Industria, Asentamientos Humanos, Minería

UGA	138	POLÍTICA: Aprovechamiento sustentable - Restauración
-----	-----	---

Aprovechamiento agropecuario y restauración de zonas agropecuarias o sin vegetación aparente en terrenos de vocación forestal

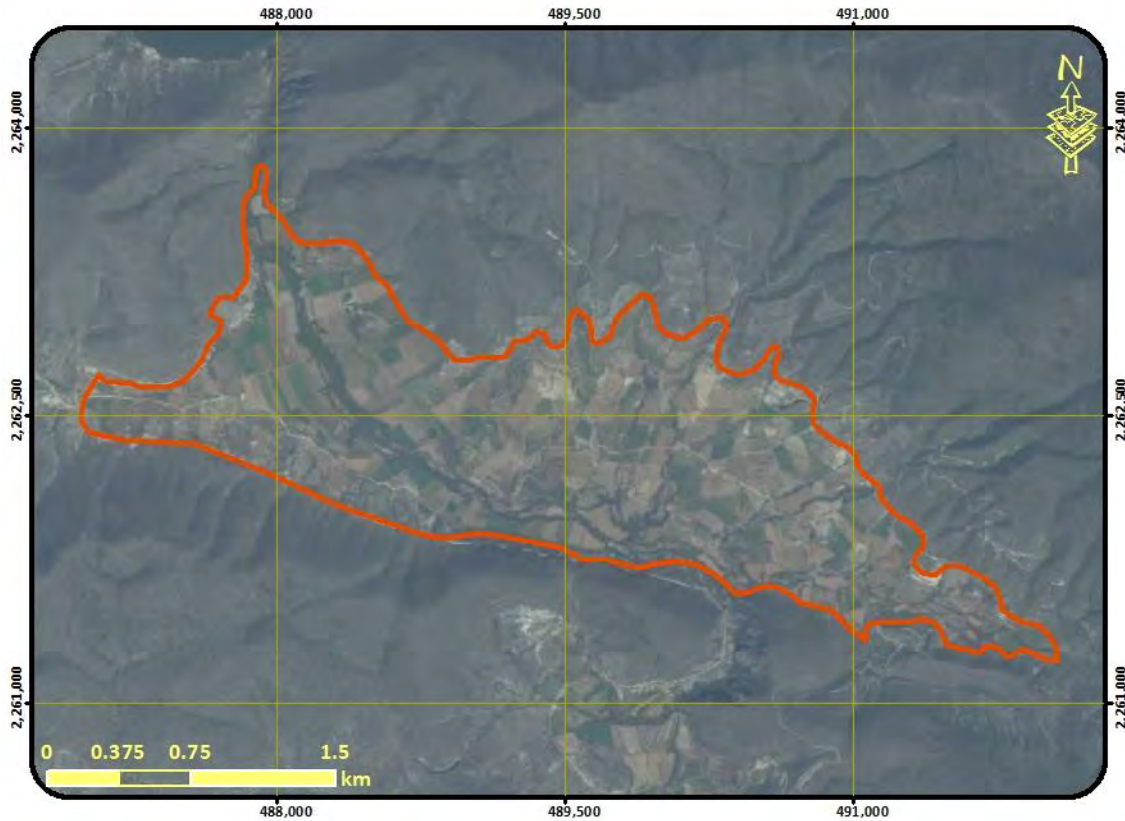

Lineamientos: Aprovechar de manera sustentable de agricultura de temporal mejorando su productividad en zonas de baja pendiente, recuperando las de terrenos con vocación forestal ocupados por actividades agropecuarias o sin vegetación

MODELO	Estrategias	E1, E6, E11, E17, E18, E19, E20, E26, E29, E30, E31, E33, E35, E37, E38, E46, E48, E51, E52,
	Criterios ecológicos	Ah03, Ah10, At01, At02, At03, At04, At05, At06, At07, At08, At09, At10, At11, At13, Co01, Fn01, Fn02, Fn03, Fo06, Ga03, Ga04, Ga05, Ga07, Ga08, If01, If02, If03, If04, If05, If06, If07, In09, In10, Tu02, Tu03, Tu04, Tu05,
	Usos compatibles	Agricultura de Temporal, Ganadería, Forestal no Maderable, Turismo, Infraestructura, Conservación
	Usos incompatibles	Agricultura de Riego, Acuicultura, Forestal Maderable, Industria, Asentamientos Humanos, Minería

UGA	139	POLÍTICA: Restauración
------------	-----	-------------------------------

Restauración de zonas agropecuarias y sin vegetación con vocación forestal

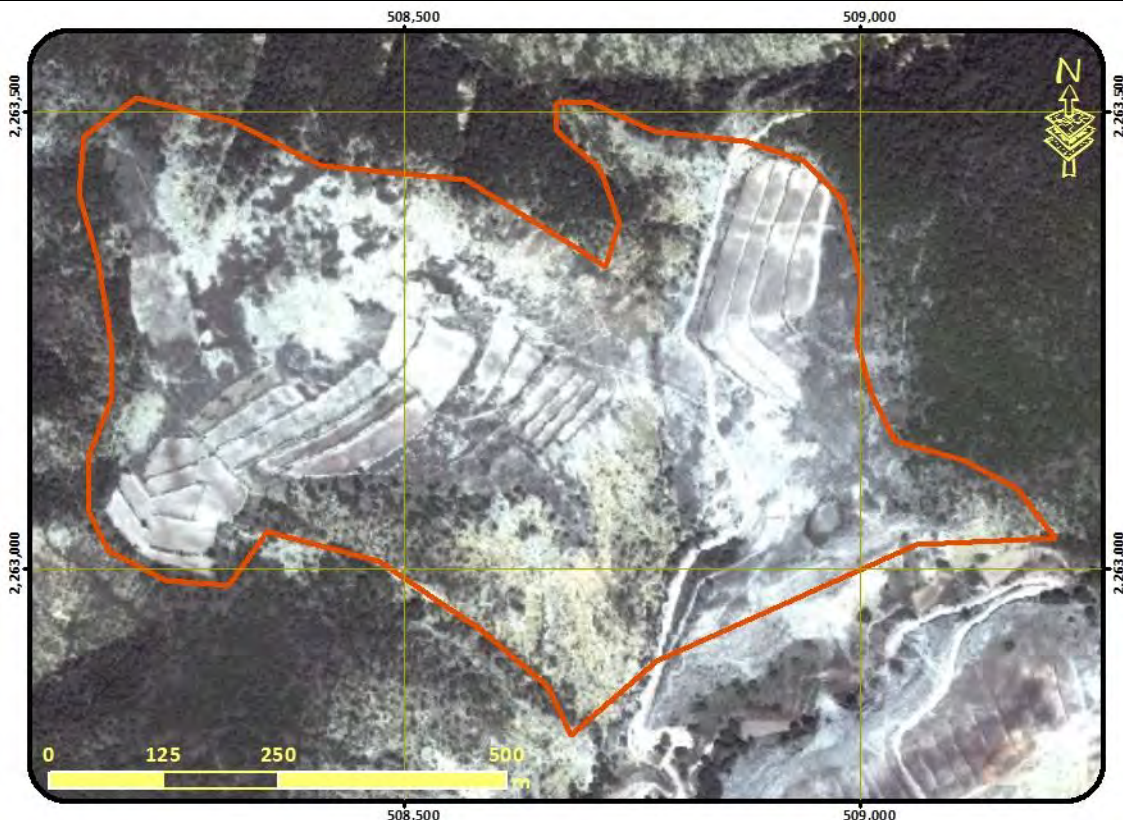

Lineamientos: Recuperar las de terrenos con vocación forestal ocupados por actividades agropecuarias o sin vegetación

Aprovechar de manera sustentable las de terrenos con vocación agropecuaria

MODELO	Estrategias	E1, E2, E5, E6, E7, E10, E12, E13, E14, E15, E18, E22, E26, E27, E28, E29, E30, E31, E37, E38, E39, E46, E48,
	Criterios ecológicos	Ah02, At01, At02, At03, At04, At05, At06, At07, At08, At09, At10, At11, At13, Co01, Fn01, Fn02, Fn03, Fo06, Ga03, Ga04, Ga05, Ga07, Ga08, If01, If02, If03, If04, If05, If06, If07, In10, Tu02, Tu03, Tu04, Tu05,
	Usos compatibles	Agricultura de Temporal, Ganadería, Forestal no Maderable, Turismo, Infraestructura, Conservación
	Usos incompatibles	Agricultura de Riego, Acuicultura, Forestal Maderable, Industria, Asentamientos Humanos, Minería

UGA	140	POLÍTICA: Restauración
------------	-----	-------------------------------

Restauración de bosque de tascate degradado

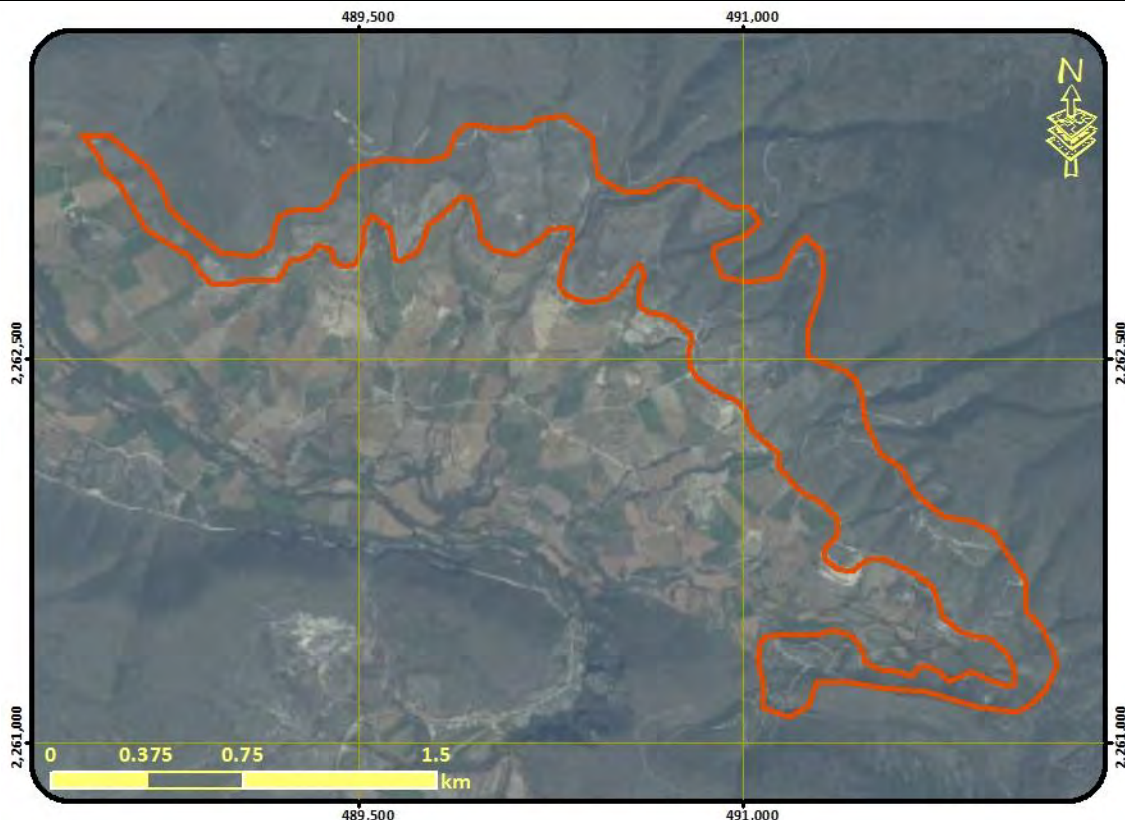

Lineamientos: Recuperar las funciones ecológicas del bosque de tascate y los demás ecosistemas perturbados

MODELO	Estrategias	E1, E2, E5, E6, E7, E8, E9, E10, E12, E13, E14, E15, E16, E18, E22, E27, E28, E29, E30, E31, E37, E38, E46,
	Criterios ecológicos	Ah02, At01, At02, At03, At04, At05, At06, At07, At08, At09, At10, At11, At13, Co01, Fn01, Fn02, Fn03, Fo01, Fo02, Fo03, Fo04, Fo05, Fo06, Fo07, Fo08, Fo09, Fo10, Ga03, Ga04, Ga05, In10, Tu02, Tu03, Tu04, Tu05, If07
	Usos compatibles	Agricultura de Temporal, Forestal Maderable, Forestal no Maderable, Turismo, Infraestructura, Conservación
	Usos incompatibles	Agricultura de Riego, Ganadería, Acuicultura, Industria, Asentamientos Humanos, Minería

UGA	141	POLÍTICA: Aprovechamiento sustentable - Conservación	
Aprovechamiento agropecuario y conservación de fragmentos de bosque templado			
<p>Lineamientos: Aprovechar de manera sustentable de agricultura de temporal mejorando su productividad en zonas de baja pendiente y conservar la biodiversidad y las funciones ecológicas del ecosistema de bosque templado , permitiendo el aprovechamiento sustentable de los recursos naturales a beneficio de los poseedores de la tierra evitando la disminución del capital natural.</p>			
MODELO	Estrategias	E1, E2, E4, E5, E6, E7, E8, E9, E10, E11, E12, E13, E14, E15, E16, E17, E18, E19, E20, E22, E26, E27, E28, E29, E30, E31, E35, E37, E38, E39, E48, E51,	
	Criterios ecológicos	Ah02, Ar02, At01, At02, At03, At04, At05, At06, At07, At08, At09, At10, At11, Co01, Fn01, Fn02, Fn03, Fo06, Fo09, Ga03, Ga04, Ga05, Ga07, Ga08, If01, If02, If03, If04, If05, If06, If07, In09, In10, Tu02, Tu03, Tu04, Tu05,	
	Usos compatibles	Agricultura de Temporal, Ganadería, Forestal no Maderable, Turismo, Infraestructura, Conservación	
	Usos incompatibles	Agricultura de Riego, Acuacultura, Forestal Maderable, Industria, Asentamientos Humanos, Minería	

UGA	142	POLÍTICA: Restauración
------------	-----	-------------------------------

Restauración de matorral xerófilo perturbado

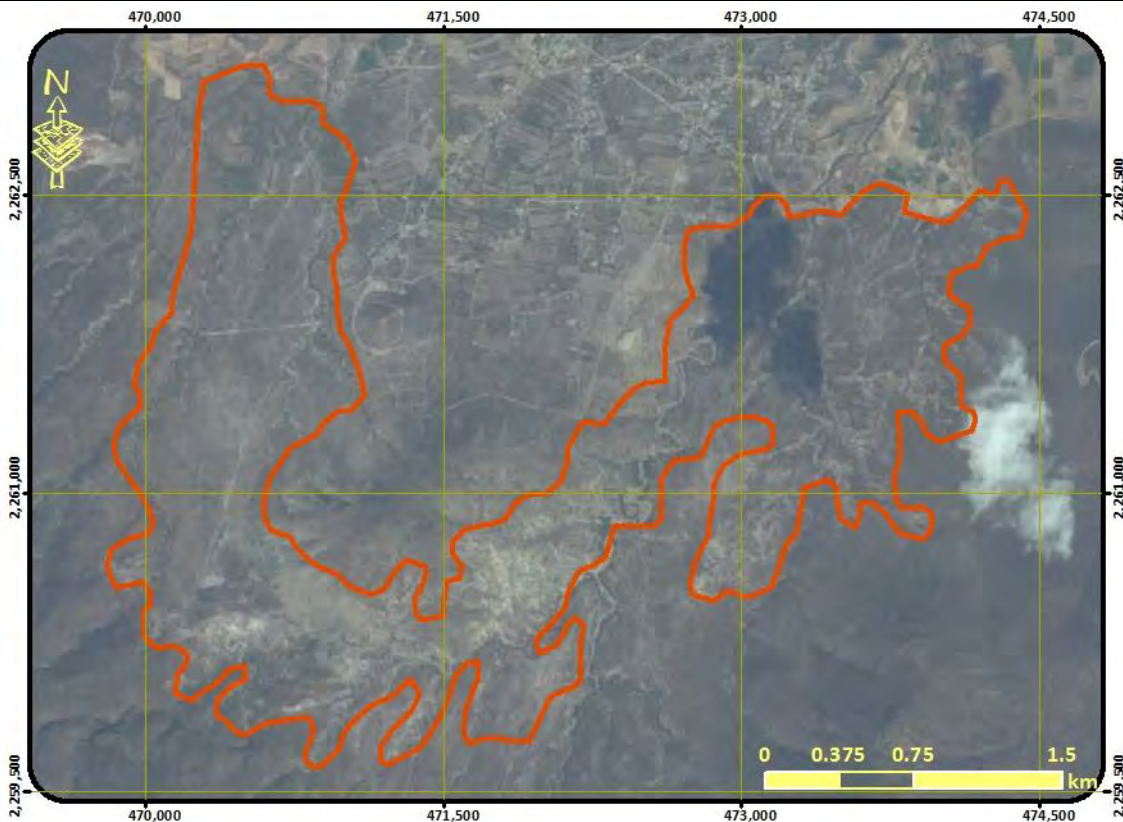

Lineamientos: Recuperar las funciones ecológicas del matorral xerófilo y los demás ecosistemas perturbados

MODELO	Estrategias	E1, E2, E5, E6, E7, E9, E12, E13, E14, E15, E16, E18, E22, E27, E28, E29, E30, E31, E37, E38, E46,
	Criterios ecológicos	Ah02, At01, At02, At03, At04, At05, At06, At07, At08, At09, At10, At11, At13, Co01, Fn01, Fn02, Fn03, Fo01, Fo02, Fo03, Fo04, Fo05, Fo06, Fo07, Fo08, Fo09, Fo10, Ga03, Ga04, Ga05, In10, Tu02, Tu03, Tu04, Tu05, If07
	Usos compatibles	Agricultura de Temporal, Forestal Maderable, Forestal no Maderable, Turismo, Infraestructura
	Usos incompatibles	Agricultura de Riego, Ganadería, Acuicultura, Industria, Asentamientos Humanos, Minería

UGA	143	POLÍTICA: Conservación - Restauración
------------	-----	--

Conservación del ecosistema de matorral xerófilo, su biodiversidad y recuperación de zonas degradadas

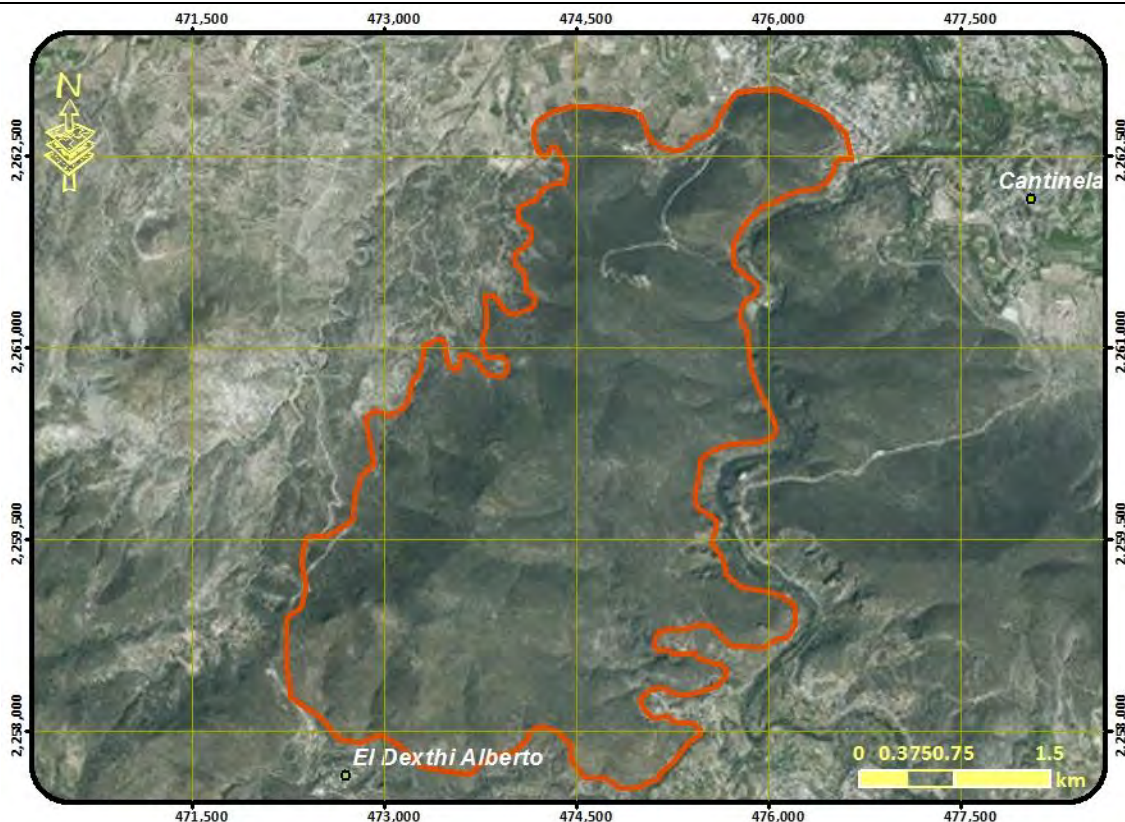

Lineamientos: Conservar la biodiversidad y las funciones ecológicas del ecosistema de matorral y los demás ecosistemas, permitiendo el aprovechamiento sustentable de los recursos naturales a beneficio de los poseedores de la tierra evitando la disminución del capital natural y recuperando las de ecosistemas degradados.

MODELO	Estrategias	E1, E2, E4, E5, E6, E7, E8, E9, E12, E13, E14, E15, E16, E18, E22, E27, E28, E29, E30, E31, E37, E38, E39, E46,
	Criterios ecológicos	Ah02, At12, Co01, Fn01, Fn02, Fn03, Fo03, Fo06, Fo07, Fo08, Fo09, Fo10, Ga03, Ga04, Ga05, In10, Tu02, Tu03, Tu04, Tu05, If07
	Usos compatibles	Forestal no Maderable, Turismo, Conservación, Infraestructura
	Usos incompatibles	Agricultura de Temporal, Agricultura de Riego, Ganadería, Acuicultura, Forestal Maderable, Industria, Asentamientos Humanos, Minería

UGA	144	POLÍTICA: Aprovechamiento sustentable
------------	-----	--

Aprovechamiento de agricultura de riego

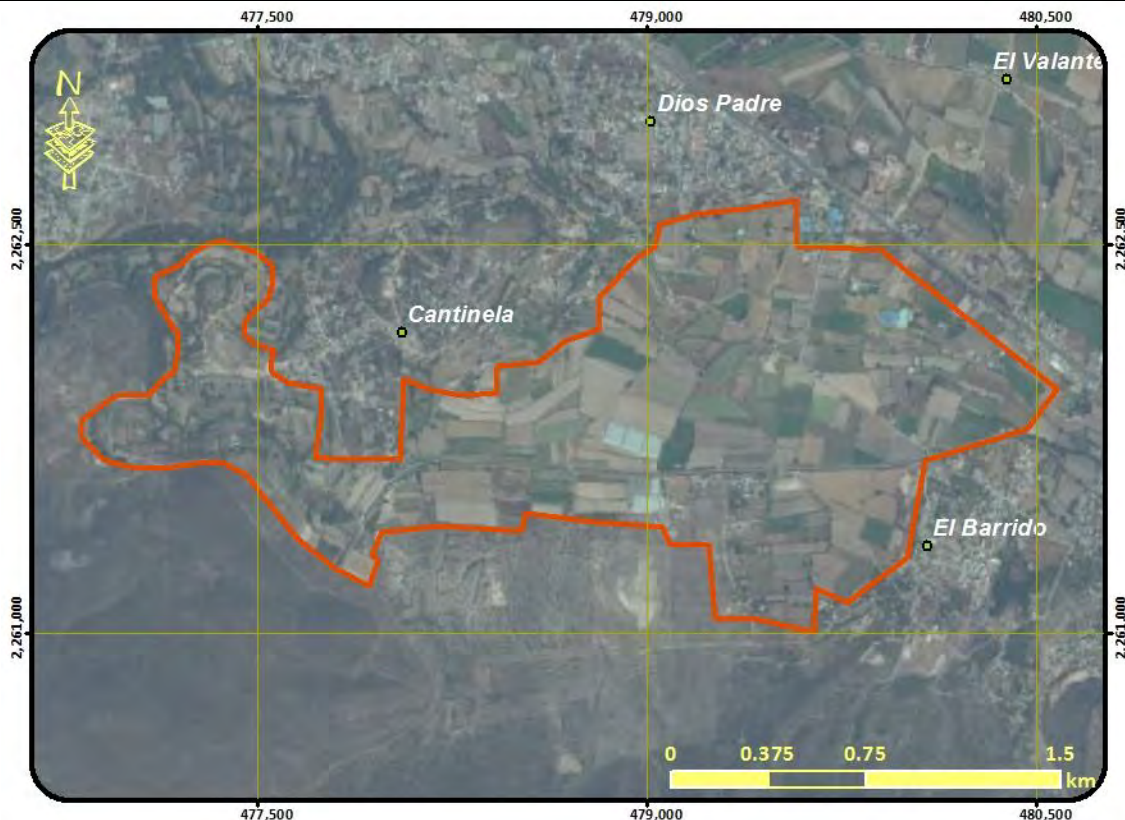

Lineamientos: Aprovechar de manera sustentable de agricultura de riego mejorando su productividad, garantizando el desarrollo sustentable de los asentamientos rurales mitigando los impactos ambientales

MODELO	Estrategias	E11, E17, E18, E19, E20, E21, E24, E25, E26, E32, E33, E35, E36, E37, E38, E41, E43, E46, E47, E48, E51, E52
	Criterios ecológicos	Ac02, Ac03, Ac04, Ac05, Ah04, Ah07, Ah08, Ah10, Ah11, Ah12, Ah13, Ah14, Ar01, Ar02, Ar03, Ar04, Ar05, Co01, Ga01, Ga04, Ga06, If01, If02, If03, If04, If05, If06, If07, In09, Tu03
	Usos compatibles	Agricultura de Riego, Ganadería, Acuicultura, Turismo, Infraestructura, Asentamientos Humanos, Conservación
	Usos incompatibles	Agricultura de Temporal, Forestal Maderable, Forestal no Maderable, Industria, Minería

UGA	145	POLÍTICA: Restauración
------------	-----	-------------------------------

Restauración de zonas agropecuarias y sin vegetación con vocación forestal

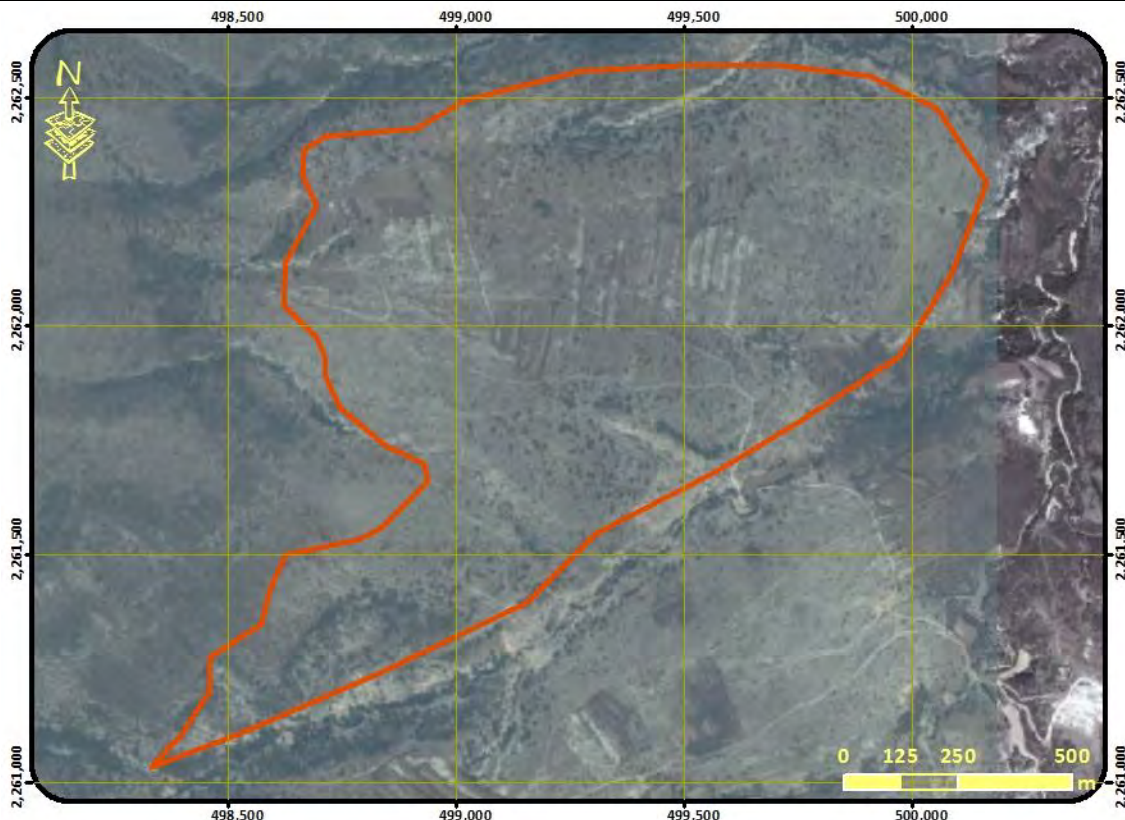

Lineamientos: Recuperar las de terrenos con vocación forestal ocupados por actividades agropecuarias o sin vegetación

Aprovechar de manera sustentable las de terrenos con vocación agropecuaria

MODELO	Estrategias	E1, E2, E5, E6, E7, E10, E12, E13, E14, E15, E18, E22, E26, E27, E28, E29, E30, E31, E37, E38, E39, E46, E48
	Criterios ecológicos	Ah02, At01, At02, At03, At04, At05, At06, At07, At08, At09, At10, At11, At13, Co01, Fn01, Fn02, Fn03, Fo06, Ga03, Ga04, Ga05, Ga07, Ga08, If01, If02, If03, If04, If05, If06, If07, In10, Tu02, Tu03, Tu04, Tu05,
	Usos compatibles	Agricultura de Temporal, Ganadería, Forestal no Maderable, Turismo, Infraestructura
	Usos incompatibles	Agricultura de Riego, Acuicultura, Forestal Maderable, Industria, Asentamientos Humanos, Minería

UGA	146	POLÍTICA: Protección
Protección de cañadas y corredores riparios		
<p>Lineamientos: Proteger los ecosistemas presentes en la cañada , el corredor ripario y sus ecosistemas acuáticos</p>		
MODELO	Estrategias	E1, E2, E3, E5, E6, E7, E8, E9, E10, E12, E14, E15, E17, E18, E22, E27, E30, E31, E37, E38, E40, E41, E46,
	Criterios ecológicos	Ac01, Ah01, At12, Co01, Fn01, Fn02, Fn03, Fo03, Fo06, Fo09, Fo10, Ga03, Ga05, In10, Tu01, Tu02, If07
	Usos compatibles	Forestal no Maderable, Turismo, Conservación, Infraestructura,
	Usos incompatibles	Agricultura de Temporal, Agricultura de Riego, Ganadería, Acuicultura, Forestal Maderable, Industria, Asentamientos Humanos, Minería

UGA	147	POLÍTICA: Conservación - Restauración
Conservación del ecosistema de bosque de tascate y su biodiversidad y recuperación de zonas degradadas		
<p>Lineamientos: Conservar la biodiversidad y las funciones ecológicas del ecosistema de bosque de tascate y los demás ecosistemas , permitiendo el aprovechamiento sustentable de los recursos naturales a beneficio de los poseedores de la tierra evitando la disminución del capital natural y recuperando las de ecosistemas degradados.</p>		
MODELO	Estrategias	E1, E2, E4, E5, E6, E7, E8, E9, E10, E12, E13, E14, E15, E16, E18, E22, E27, E28, E29, E30, E31, E37, E38, E39, E46,
	Criterios ecológicos	Ah02, At12, Co01, Fn01, Fn02, Fn03, Fo01, Fo02, Fo03, Fo04, Fo05, Fo06, Fo07, Fo08, Fo09, Fo10, Ga03, Ga04, Ga05, In10, Tu02, Tu03, Tu04, Tu05, If07
	Usos compatibles	Forestal Maderable, Forestal no Maderable, Turismo, Conservación, Infraestructura
	Usos incompatibles	Agricultura de Temporal, Agricultura de Riego, Ganadería, Acuicultura, Industria, Asentamientos Humanos, Minería

UGA	148	POLÍTICA: Restauración
-----	-----	-------------------------------

Restauración de matorral xerófilo perturbado

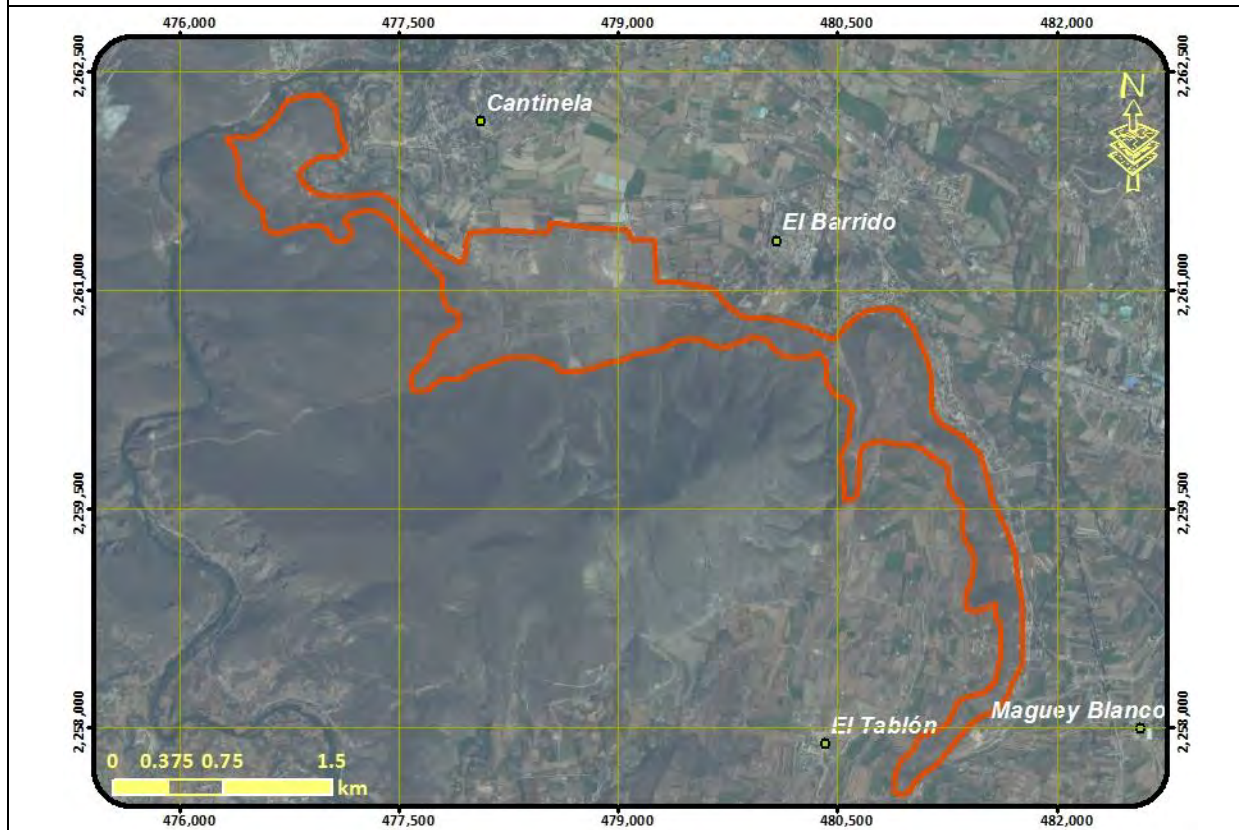

Lineamientos: Recuperar las funciones ecológicas del matorral xerófilo y los demás ecosistemas perturbados

MODELO	Estrategias	E1, E2, E5, E6, E7, E9, E12, E13, E14, E15, E16, E18, E22, E27, E28, E29, E30, E31, E37, E38, E46,
	Criterios ecológicos	Ah02, At01, At02, At03, At04, At05, At06, At07, At08, At09, At10, At11, At13, Co01, Fn01, Fn02, Fn03, Fo01, Fo02, Fo03, Fo04, Fo05, Fo06, Fo07, Fo08, Fo09, Fo10, Ga03, Ga04, Ga05, In10, Tu02, Tu03, Tu04, Tu05, If07
	Usos compatibles	Agricultura de Temporal, Forestal Maderable, Forestal no Maderable, Turismo, Conservación, Infraestructura
	Usos incompatibles	Agricultura de Riego, Ganadería, Acuicultura, Industria, Asentamientos Humanos, Minería

UGA	149	POLÍTICA: Conservación – Restauración	
Conservación del ecosistema de matorral xerófilo, su biodiversidad y recuperación de zonas degradadas			
Lineamientos: Conservar la biodiversidad y las funciones ecológicas del ecosistema de matorral y los demás ecosistemas, permitiendo el aprovechamiento sustentable de los recursos naturales a beneficio de los poseedores de la tierra evitando la disminución del capital natural y recuperando las de ecosistemas degradados.			
MODELO	Estrategias	E1, E2, E4, E5, E6, E7, E8, E9, E12, E13, E14, E15, E16, E18, E22, E27, E28, E29, E30, E31, E37, E38, E39, E46,	
	Criterios ecológicos	Ah02, At12, Co01, Fn01, Fn02, Fn03, Fo03, Fo06, Fo07, Fo08, Fo09, Fo10, Ga03, Ga04, Ga05, In10, Tu02, Tu03, Tu04, Tu05, If07	
	Usos compatibles	Forestal no Maderable, Turismo, Conservación, Infraestructura	
	Usos incompatibles	Agricultura de Temporal, Agricultura de Riego, Ganadería, Acuicultura, Forestal Maderable, Industria, Asentamientos Humanos, Minería	

UGA	150	POLÍTICA: Restauración
------------	-----	-------------------------------

Restauración de zonas agropecuarias y sin vegetación con vocación forestal

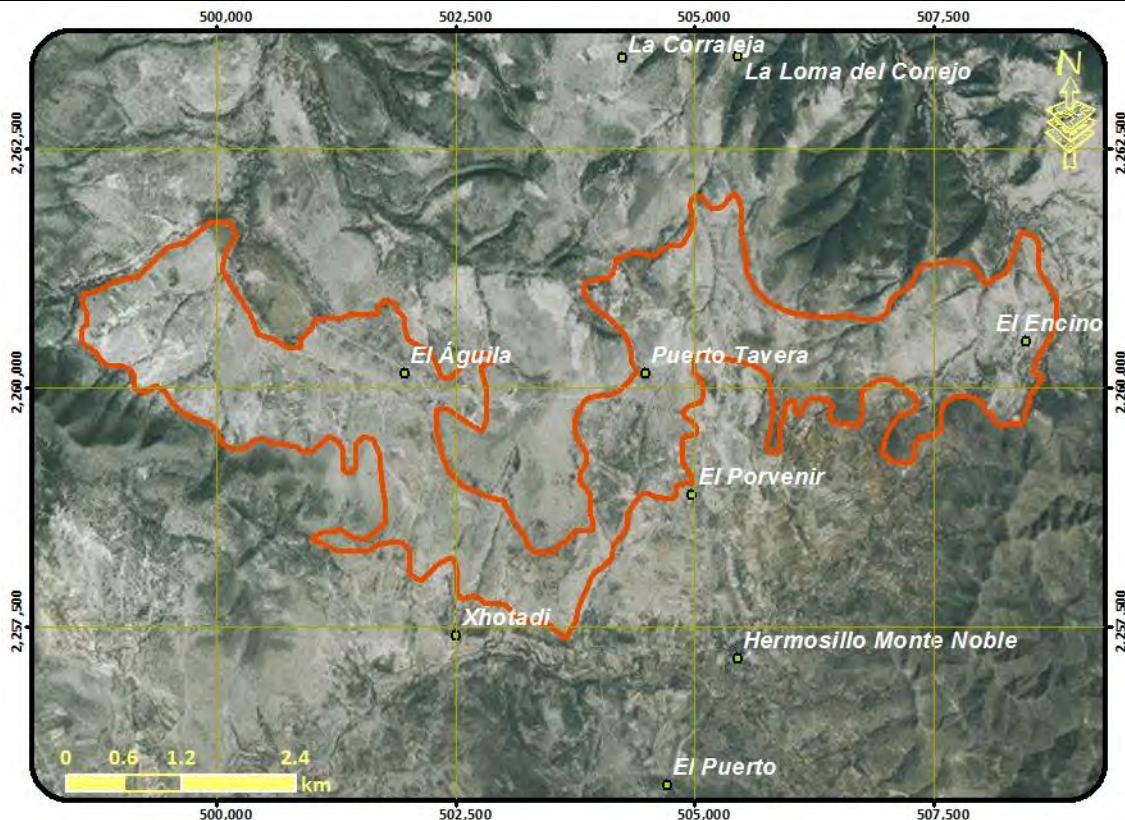

Lineamientos: Recuperar las de terrenos con vocación forestal ocupados por actividades agropecuarias o sin vegetación

Aprovechar de manera sustentable las de terrenos con vocación agropecuaria

MODELO	Estrategias	E1, E2, E5, E6, E7, E10, E12, E13, E14, E15, E18, E22, E26, E27, E28, E29, E30, E31, E37, E38, E39, E46, E48
	Criterios ecológicos	Ah02, At01, At02, At03, At04, At05, At06, At07, At08, At09, At10, At11, At13, Co01, Fn01, Fn02, Fn03, Fo06, Ga03, Ga04, Ga05, Ga07, Ga08, If01, If02, If03, If04, If05, If06, If07, In10, Tu02, Tu03, Tu04, Tu05,
	Usos compatibles	Agricultura de Temporal, Ganadería, Forestal no Maderable, Turismo, Infraestructura, Conservación
	Usos incompatibles	Agricultura de Riego, Acuicultura, Forestal Maderable, Industria, Asentamientos Humanos, Minería

UGA	151	POLÍTICA: Restauración
Restauración de matorral xerófilo perturbado		
Lineamientos: Recuperar las funciones ecológicas del matorral xerófilo y los demás ecosistemas perturbados		
MODELO	Estrategias	E1, E2, E5, E6, E7, E9, E12, E13, E14, E15, E16, E18, E22, E27, E28, E29, E30, E31, E37, E38, E46,
	Criterios ecológicos	Ah02, At01, At02, At03, At04, At05, At06, At07, At08, At09, At10, At11, At13, Co01, Fn01, Fn02, Fn03, Fo01, Fo02, Fo03, Fo04, Fo05, Fo06, Fo07, Fo08, Fo09, Fo10, Ga03, Ga04, Ga05, In10, Tu02, Tu03, Tu04, Tu05, If07
	Usos compatibles	Agricultura de Temporal, Forestal Maderable, Forestal no Maderable, Turismo, Conservación, Infraestructura
	Usos incompatibles	Agricultura de Riego, Ganadería, Acuicultura, Industria, Asentamientos Humanos, Minería

UGA	152	POLÍTICA: Aprovechamiento sustentable
------------	-----	--

Aprovechamiento para asentamientos humanos rurales

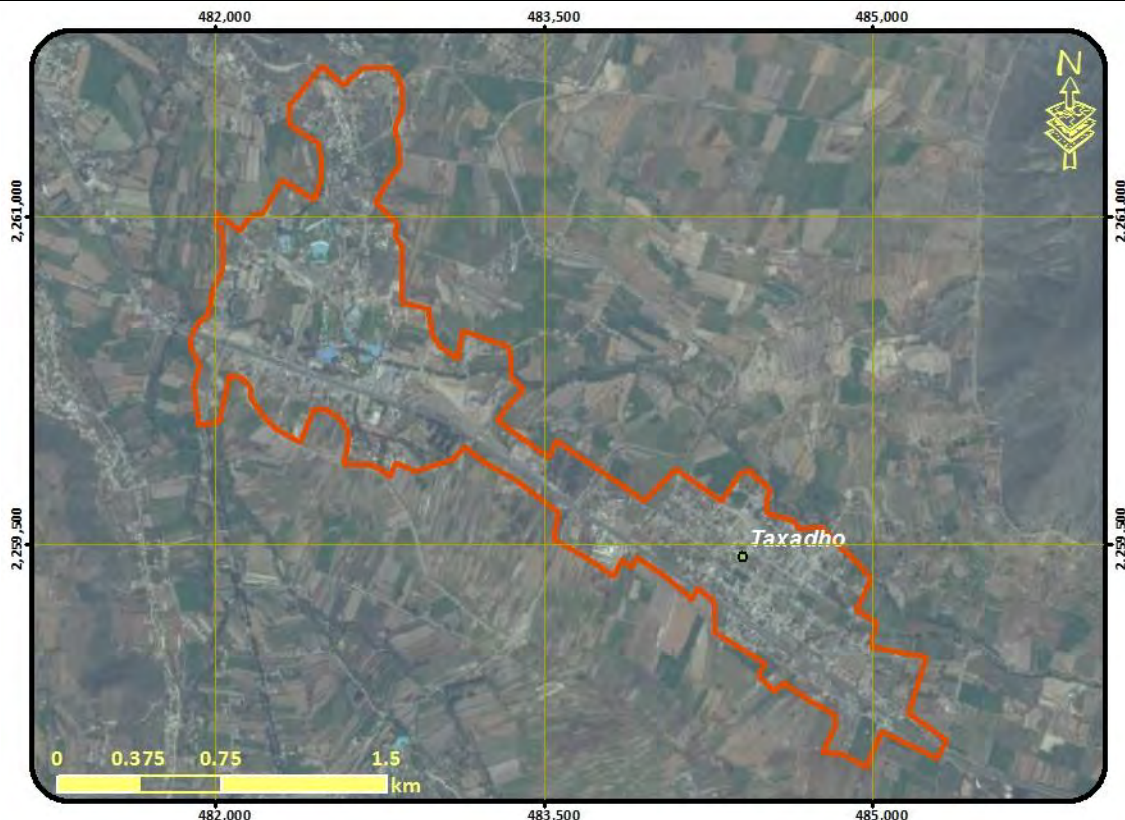

Lineamientos: Garantizar el desarrollo sustentable de los asentamientos rurales mitigando los impactos ambientales

MODELO	Estrategias	E2, E11, E17, E20, E21, E24, E25, E26, E32, E36, E43, E45, E47, E50, E51,
	Criterios ecológicos	Ac01, Ac02, Ac03, Ac04, Ac05, Ah05, Ah07, Ah08, Ah09, Ah10, Ah11, Ah12, Ah13, Ah14, At01, At02, At03, At04, At05, At06, At07, At08, At09, At10, At11, Ga02, Ga03, Ga04, Ga05, Ga06, Ga07, Ga08, If01, If02, If03, If04, If05, If06, If07
	Usos compatibles	Agricultura de Temporal, Ganadería, Acuicultura, Turismo, Infraestructura, Asentamientos Humanos, Conservación
	Usos incompatibles	Agricultura de Riego, Forestal Maderable, Forestal no Maderable, Industria, Minería

UGA	153	POLÍTICA: Conservación - Restauración
Conservación del ecosistema de matorral xerófilo, su biodiversidad y recuperación de zonas degradadas		
<p>Lineamientos: Conservar la biodiversidad y las funciones ecológicas del ecosistema de matorral y los demás ecosistemas, permitiendo el aprovechamiento sustentable de los recursos naturales a beneficio de los poseedores de la tierra evitando la disminución del capital natural y recuperando las de ecosistemas degradados.</p>		
MODELO	Estrategias	E1, E2, E4, E5, E6, E7, E8, E9, E12, E13, E14, E15, E16, E18, E22, E27, E28, E29, E30, E31, E37, E38, E39, E46,
	Criterios ecológicos	Ah02, At12, Co01, Fn01, Fn02, Fn03, Fo03, Fo06, Fo07, Fo08, Fo09, Fo10, Ga03, Ga04, Ga05, In10, Tu02, Tu03, Tu04, Tu05, If07
	Usos compatibles	Forestal no Maderable, Turismo, Conservación, Infraestructura,
	Usos incompatibles	Agricultura de Temporal, Agricultura de Riego, Ganadería, Acuacultura, Forestal Maderable, Industria, Asentamientos Humanos, Minería

UGA	154	POLÍTICA: Restauración
------------	-----	-------------------------------

Restauración de matorral xerófilo perturbado con asentamientos humanos

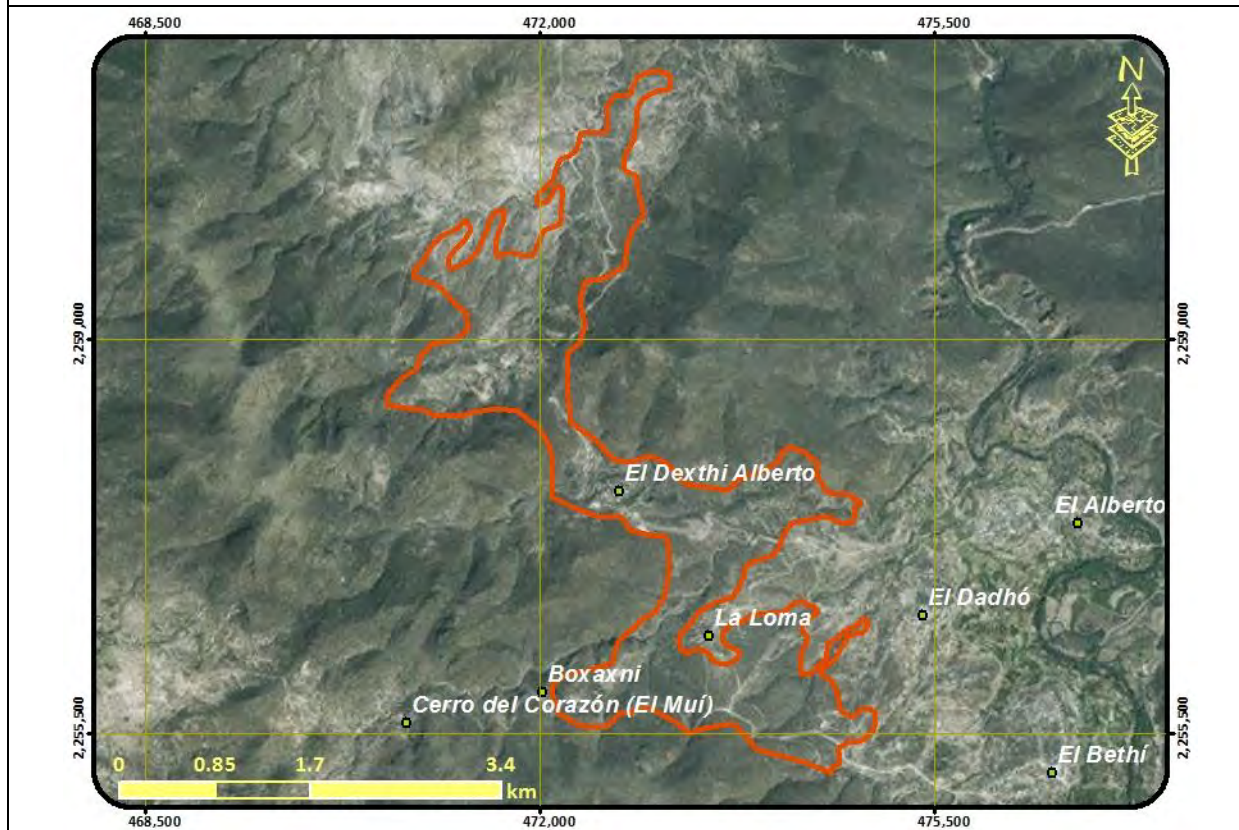

Lineamientos: Recuperar las funciones ecológicas del matorral xerófilo y los demás ecosistemas perturbados , garantizando el desarrollo sustentable de los asentamientos rurales y mitigando los impactos ambientales

MODELO	Estrategias	E1, E2, E5, E6, E7, E9, E12, E13, E14, E15, E16, E18, E21, E22, E24, E25, E27, E28, E29, E30, E31, E32, E36, E37, E38, E43, E46, E47,
	Criterios ecológicos	Ah04, Ah07, Ah08, Ah10, Ah11, Ah12, Ah13, Ah14, At01, At02, At03, At04, At05, At06, At07, At08, At09, At10, At11, At13, Co01, Fn01, Fn02, Fn03, Fo01, Fo02, Fo03, Fo04, Fo05, Fo06, Fo07, Fo08, Fo09, Fo10, Ga03, Ga04, Ga05, In10, Tu02, Tu03, Tu04, Tu05, If07
	Usos compatibles	Agricultura de Temporal, Forestal Maderable, Forestal no Maderable, Turismo, Asentamientos Humanos, Conservación, Infraestructura
	Usos incompatibles	Agricultura de Riego, Ganadería, Acuicultura, Industria, Minería

UGA	155	POLÍTICA: Aprovechamiento sustentable
Aprovechamiento de agricultura de riego para zona de preservación agrícola		
Lineamientos: Crear una reserva agrícola de agricultura tecnificada		
MODELO	Estrategias	E11, E17, E18, E19, E20, E25, E26, E32, E33, E35, E37, E38, E41, E43, E46, E47, E48, E51, E52, E53,
	Criterios ecológicos	Ac02, Ac03, Ac04, Ac05, Ah01, Ar01, Ar02, Ar03, Ar04, Ar05, Co01, Ga01, Ga04, If01, If02, If03, If04, If05, If06, If07, In09, Tu03,
	Usos compatibles	Agricultura de Riego, Ganadería, Acuicultura, Turismo, Infraestructura, Conservación
	Usos incompatibles	Agricultura de Temporal, Forestal Maderable, Forestal no Maderable, Industria, Asentamientos Humanos, Minería

UGA	156	POLÍTICA: Conservación - Restauración
------------	-----	--

Conservación del ecosistema de bosque de tascate y su biodiversidad y recuperación de zonas degradadas

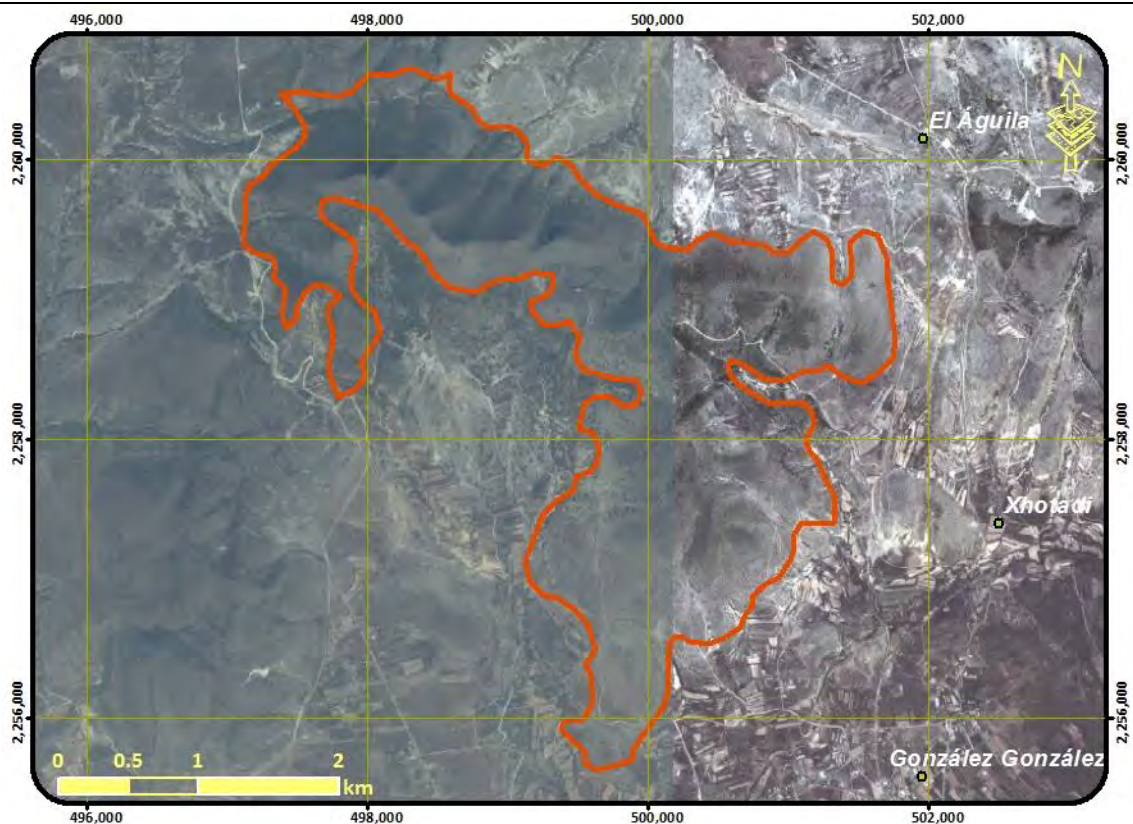

Lineamientos: Conservar la biodiversidad y las funciones ecológicas del ecosistema de bosque de tascate y los demás ecosistemas, permitiendo el aprovechamiento sustentable de los recursos naturales a beneficio de los poseedores de la tierra evitando la disminución del capital natural y recuperando las de ecosistemas degradados.

MODELO	Estrategias	E1, E2, E4, E5, E6, E7, E8, E9, E10, E12, E13, E14, E15, E16, E18, E22, E27, E28, E29, E30, E31, E37, E38, E39, E46,
	Criterios ecológicos	Ah02, At12, Co01, Fn01, Fn02, Fn03, Fo01, Fo02, Fo03, Fo04, Fo05, Fo06, Fo07, Fo08, Fo09, Fo10, Ga03, Ga04, Ga05, In10, Tu02, Tu03, Tu04, Tu05, If07
	Usos compatibles	Forestal Maderable, Forestal no Maderable, Turismo, Conservación, Infraestructura
	Usos incompatibles	Agricultura de Temporal, Agricultura de Riego, Ganadería, Acuicultura, Industria, Asentamientos Humanos, Minería

UGA	157	POLÍTICA: Conservación - Restauración
------------	-----	--

Conservación del ecosistema de matorral xerófilo, su biodiversidad y recuperación de zonas degradadas

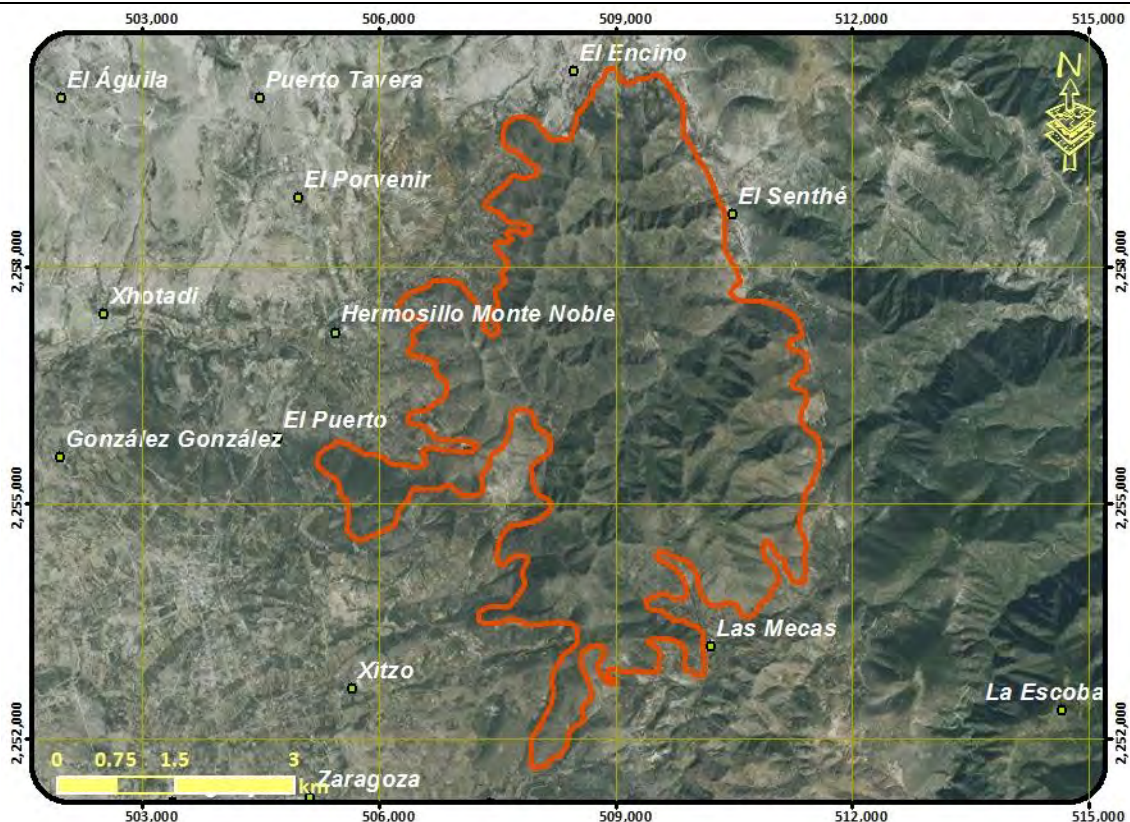

Lineamientos: Conservar la biodiversidad y las funciones ecológicas del ecosistema de matorral y los demás ecosistemas, permitiendo el aprovechamiento sustentable de los recursos naturales a beneficio de los poseedores de la tierra evitando la disminución del capital natural y recuperando las de ecosistemas degradados.

MODELO	Estrategias	E1, E2, E4, E5, E6, E7, E8, E9, E12, E13, E14, E15, E16, E18, E22, E27, E28, E29, E30, E31, E37, E38, E39, E46,
	Criterios ecológicos	Ah02, At12, Co01, Fn01, Fn02, Fn03, Fo03, Fo06, Fo07, Fo08, Fo09, Fo10, Ga03, Ga04, Ga05, In10, Tu02, Tu03, Tu04, Tu05,
	Usos compatibles	Forestal no Maderable, Turismo, Conservación, Infraestructura
	Usos incompatibles	Agricultura de Temporal, Agricultura de Riego, Ganadería, Acuicultura, Forestal Maderable, Industria, Asentamientos Humanos, Minería

UGA	158	POLÍTICA: Aprovechamiento sustentable - Restauración
------------	-----	---

Aprovechamiento agropecuario y restauración de zonas agropecuarias o sin vegetación aparente en terrenos de vocación forestal con asentamientos humanos

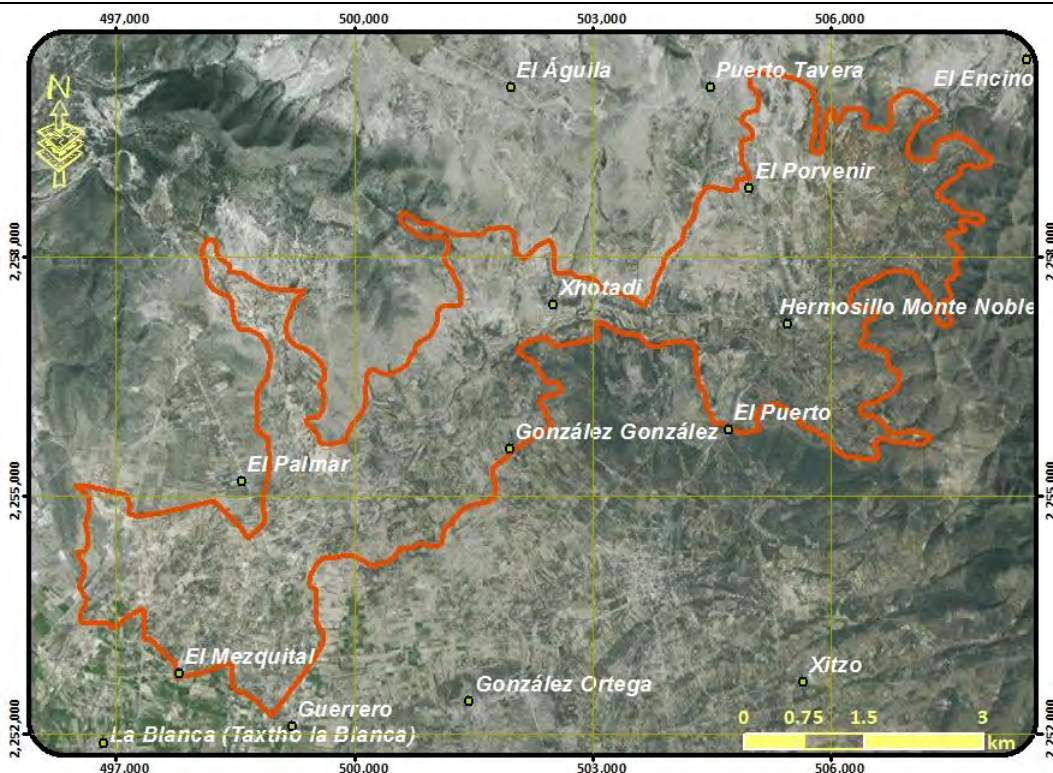

Lineamientos: Aprovechar de manera sustentable de agricultura de temporal mejorando su productividad en zonas de baja pendiente, recuperando las de terrenos con vocación forestal ocupados por actividades agropecuarias o sin vegetación, garantizando el desarrollo sustentable de los asentamientos rurales y mitigando los impactos ambientales

MODELO	Estrategias	E1, E2, E6, E11, E17, E18, E19, E20, E21, E24, E25, E26, E29, E30, E31, E32, E33, E35, E36, E37, E38, E43, E45, E46, E47, E48, E51, E52,
	Criterios ecológicos	Ac01, Ac02, Ac03, Ac04, Ac05, Ah04, Ah07, Ah08, Ah10, Ah11, Ah12, Ah13, Ah14, At01, At02, At03, At04, At05, At06, At07, At08, At09, At10, At11, At13, Co01, Fn01, Fn02, Fn03, Fo06, Ga03, Ga04, Ga05, Ga07, Ga08, If01, If02, If03, If04, If05, If06, If07, In09, In10, Tu02, Tu03, Tu04, Tu05,
	Usos compatibles	Agricultura de Temporal, Ganadería, Acuicultura, Forestal no Maderable, Turismo, Infraestructura, Asentamientos Humanos, Conservación
	Usos incompatibles	Agricultura de Riego, Forestal Maderable, Industria, Minería

UGA	159	POLÍTICA: Aprovechamiento sustentable - Restauración
------------	-----	---

Aprovechamiento agropecuario y restauración de zonas agropecuarias o sin vegetación aparente en terrenos de vocación forestal

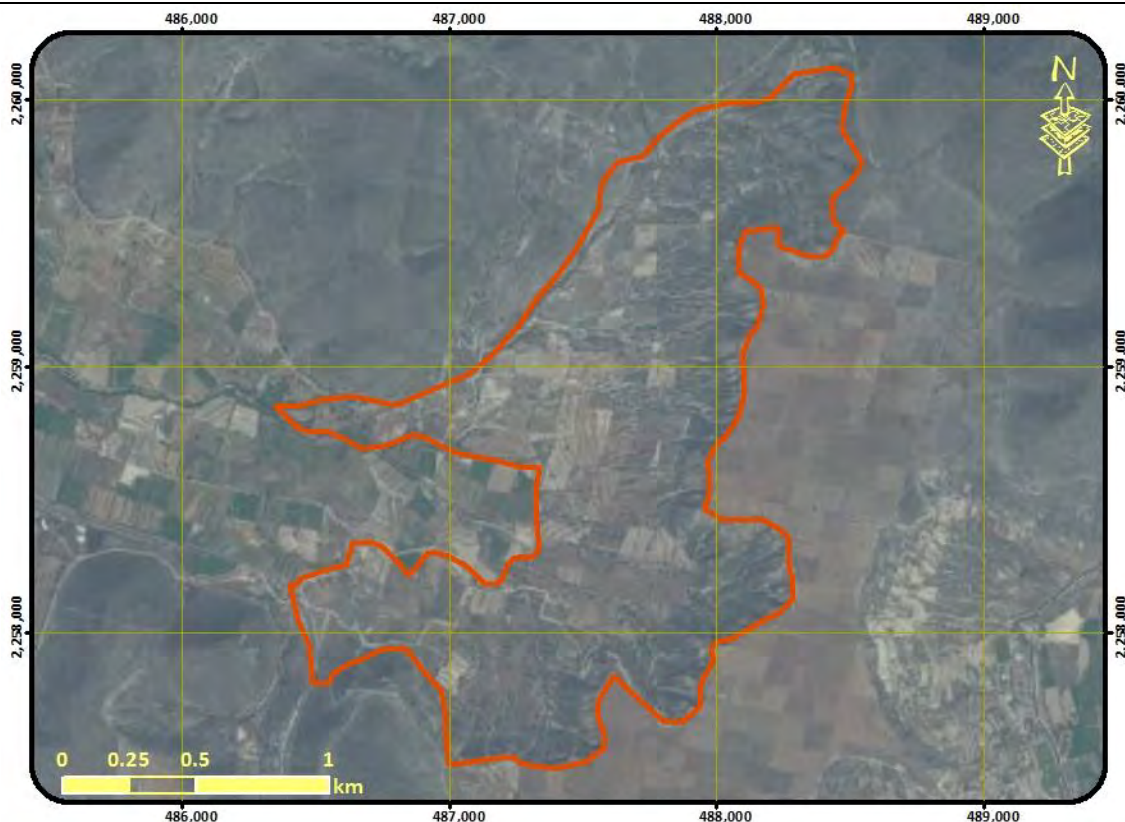

Lineamientos: Aprovechar de manera sustentable de agricultura de temporal mejorando su productividad en zonas de baja pendiente, recuperando las de terrenos con vocación forestal ocupados por actividades agropecuarias o sin vegetación

MODELO	Estrategias	E1, E6, E11, E17, E18, E19, E20, E26, E29, E30, E31, E33, E35, E37, E38, E41, E46, E48, E51, E52,
	Criterios ecológicos	Ah03, Ah10, At01, At02, At03, At04, At05, At06, At07, At08, At09, At10, At11, At13, Co01, Fn01, Fn02, Fn03, Fo06, Ga03, Ga04, Ga05, Ga07, Ga08, If01, If02, If03, If04, If05, If06, If07, In09, In10, Tu02, Tu03, Tu04, Tu05,
	Usos compatibles	Agricultura de Temporal, Ganadería, Forestal no Maderable, Turismo, Infraestructura, Conservación
	Usos incompatibles	Agricultura de Riego, Acuicultura, Forestal Maderable, Industria, Asentamientos Humanos, Minería

UGA	160	POLÍTICA: Aprovechamiento sustentable
------------	-----	--

Aprovechamiento de agricultura de riego

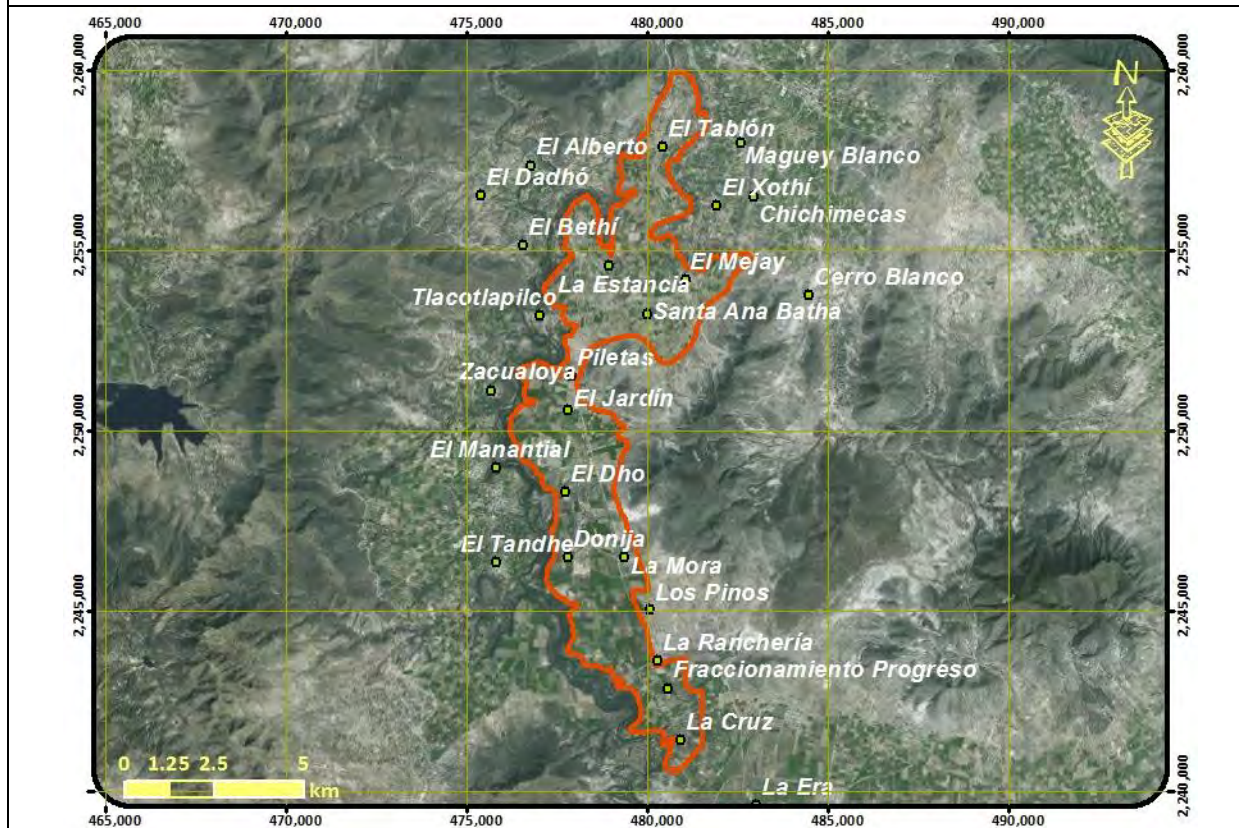

Lineamientos: Aprovechar de manera sustentable de agricultura de riego mejorando su productividad, garantizando el desarrollo sustentable de los asentamientos rurales mitigando los impactos ambientales

MODELO	Estrategias	E11, E17, E18, E19, E20, E21, E24, E25, E26, E32, E33, E35, E36, E37, E38, E41, E43, E46, E47, E48, E51, E52,
	Criterios ecológicos	Ac02, Ac03, Ac04, Ac05, Ah04, Ah07, Ah08, Ah10, Ah11, Ah12, Ah13, Ah14, Ar01, Ar02, Ar03, Ar04, Ar05, Co01, Ga01, Ga04, Ga06, If01, If02, If03, If04, If05, If06, If07, In09, Mn01, Mn02, Mn03, Tu03,
	Usos compatibles	Agricultura de Riego, Ganadería, Acuacultura, Turismo, Infraestructura, Asentamientos Humanos, Minería
	Usos incompatibles	Agricultura de Temporal, Forestal Maderable, Forestal no Maderable, Industria

UGA	161	POLÍTICA: Restauración
------------	-----	-------------------------------

Restauración de bosque de tascate degradado

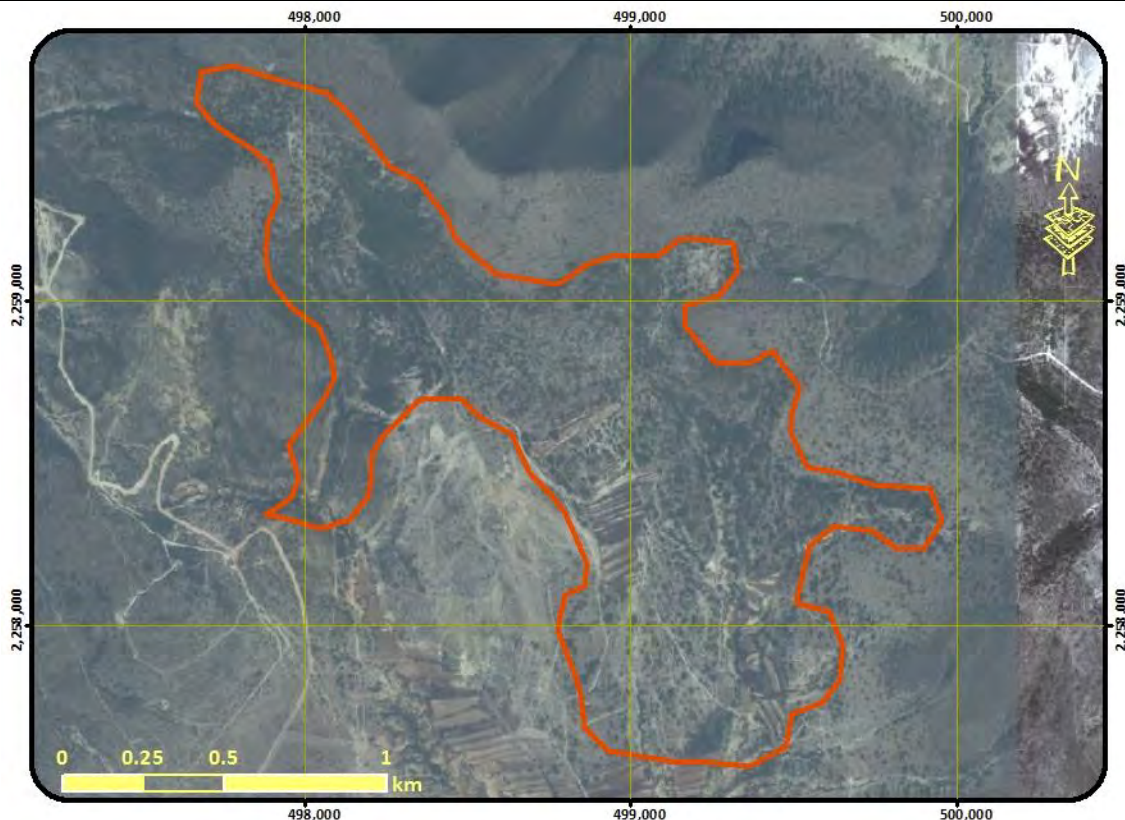

Lineamientos: Recuperar las funciones ecológicas del bosque de tascate y los demás ecosistemas perturbados

MODELO	Estrategias	E1, E2, E5, E6, E7, E8, E9, E10, E12, E13, E14, E15, E16, E18, E22, E27, E28, E29, E30, E31, E37, E38, E46,
	Criterios ecológicos	Ah02, At01, At02, At03, At04, At05, At06, At07, At08, At09, At10, At11, At13, Co01, Fn01, Fn02, Fn03, Fo01, Fo02, Fo03, Fo04, Fo05, Fo06, Fo07, Fo08, Fo09, Fo10, Ga03, Ga04, Ga05, In10, Tu02, Tu03, Tu04, Tu05, If07
	Usos compatibles	Agricultura de Temporal, Forestal Maderable, Forestal no Maderable, Turismo, Conservación, Infraestructura
	Usos incompatibles	Agricultura de Riego, Ganadería, Acuicultura, Industria, Asentamientos Humanos, Minería

UGA	162	POLÍTICA: Aprovechamiento sustentable
------------	-----	--

Aprovechamiento agropecuario de actividades de temporal y ganadería extensiva

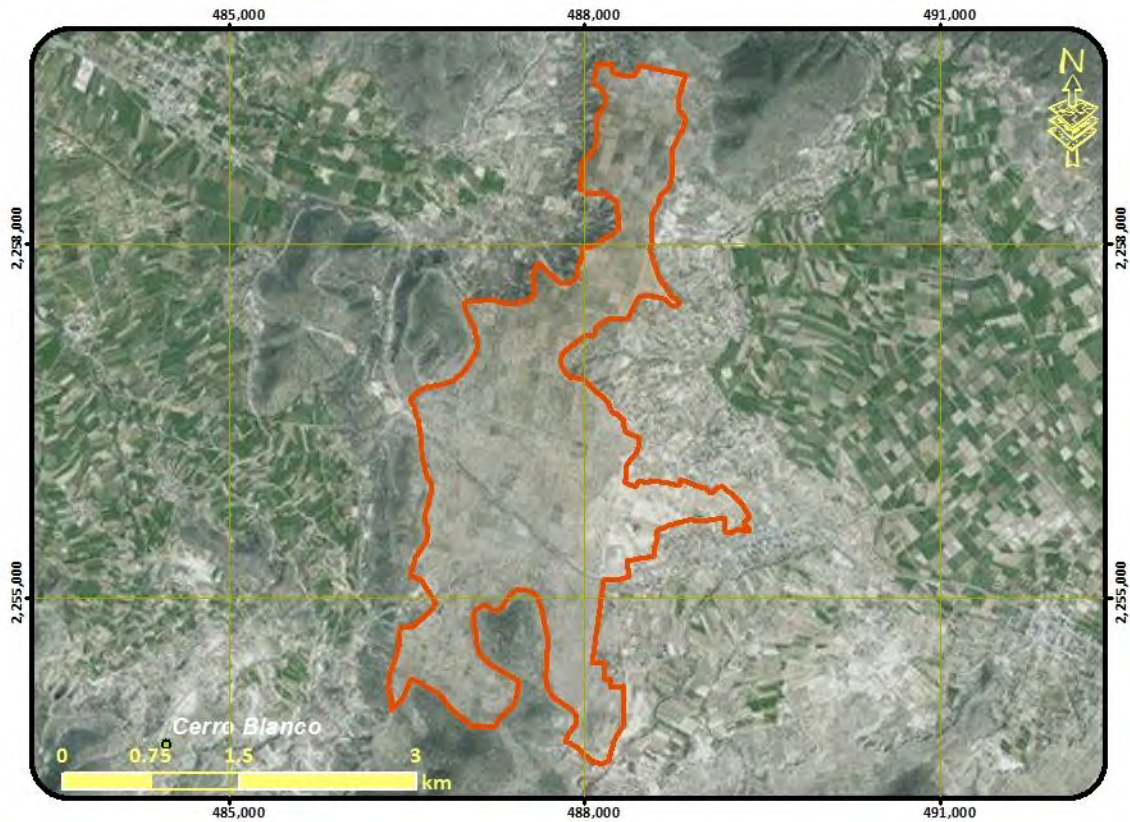

Lineamientos: Aprovechar de manera sustentable de agricultura de temporal mejorando su productividad

MODELO	Estrategias	E17, E18, E19, E20, E25, E26, E30, E32, E33, E34, E35, E37, E38, E51, E52,
	Criterios ecológicos	Ac01, Ac02, Ac03, Ac04, Ac05, Ah03, Ah10, Ah12, Ah13, Ar02, At01, At02, At03, At04, At05, At06, At07, At08, At09, At10, At11, Co01, Ga03, Ga04, Ga05, Ga07, Ga08, If01, If02, If03, If04, If05, If06, If07, In09,
	Usos compatibles	Agricultura de Temporal, Ganadería, Acuicultura, Infraestructura, Conservación
	Usos incompatibles	Agricultura de Riego, Forestal Maderable, Forestal no Maderable, Turismo, Industria, Asentamientos Humanos, Minería

UGA	163	POLÍTICA: Conservación - Restauración
Conservación del ecosistema de matorral xerófilo, su biodiversidad y recuperación de zonas degradadas		
<p>Lineamientos: Conservar la biodiversidad y las funciones ecológicas del ecosistema de matorral y los demás ecosistemas , permitiendo el aprovechamiento sustentable de los recursos naturales a beneficio de los poseedores de la tierra evitando la disminución del capital natural y recuperando las de ecosistemas degradados.</p>		
MODELO	Estrategias	E1, E2, E4, E5, E6, E7, E8, E9, E12, E13, E14, E15, E16, E18, E22, E27, E28, E29, E30, E31, E37, E38, E39, E46,
	Criterios ecológicos	Ah02, At12, Co01, Fn01, Fn02, Fn03, Fo03, Fo06, Fo07, Fo08, Fo09, Fo10, Ga03, Ga04, Ga05, In10, Tu02, Tu03, Tu04, Tu05, If07
	Usos compatibles	Forestal no Maderable, Turismo, Conservación, Infraestructura
	Usos incompatibles	Agricultura de Temporal, Agricultura de Riego, Ganadería, Acuicultura, Forestal Maderable, Industria, Asentamientos Humanos, Minería

UGA	164	POLÍTICA: Aprovechamiento sustentable - Restauración
------------	-----	---

Aprovechamiento agropecuario y restauración de zonas agropecuarias o sin vegetación aparente en terrenos de vocación forestal con asentamientos humanos

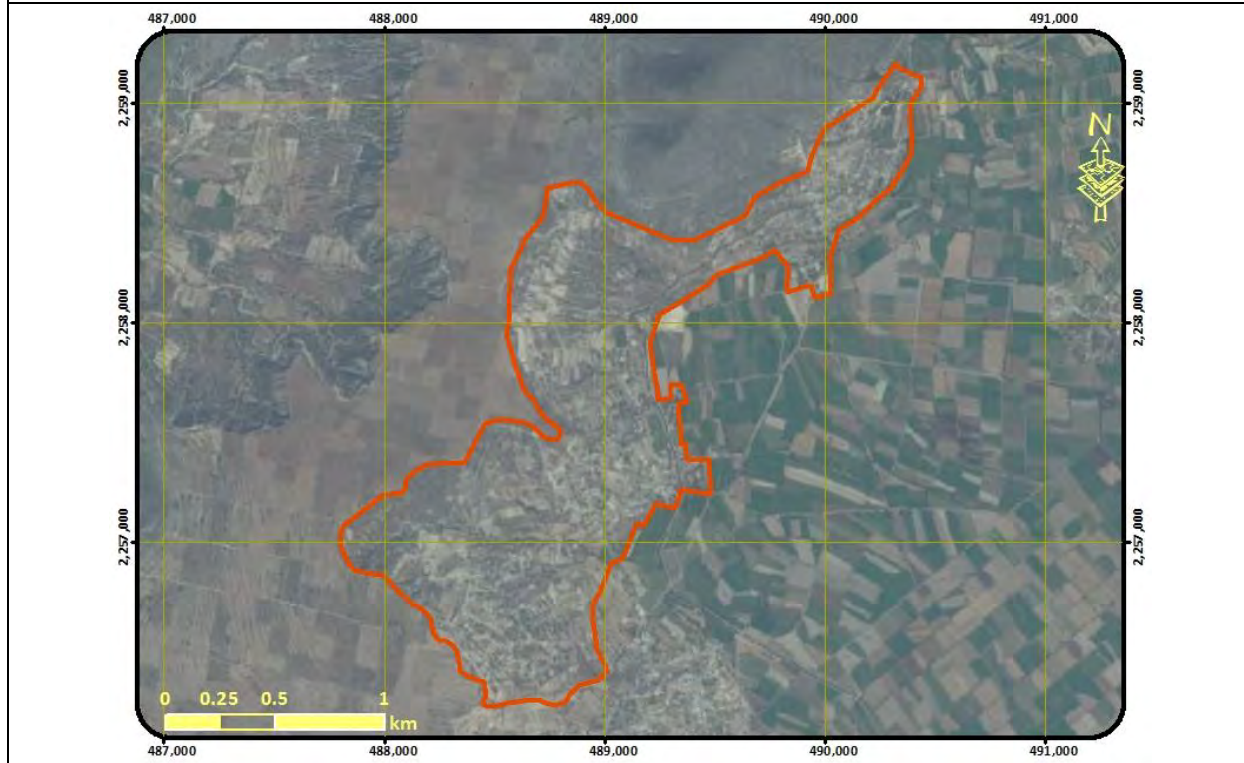

Lineamientos: Aprovechar de manera sustentable de agricultura de temporal mejorando su productividad en zonas de baja pendiente, recuperando las de terrenos con vocación forestal ocupados por actividades agropecuarias o sin vegetación, garantizando el desarrollo sustentable de los asentamientos rurales y mitigando los impactos ambientales

MODELO	Estrategias	E1, E2, E6, E11, E17, E18, E19, E20, E21, E24, E25, E26, E29, E30, E31, E32, E33, E35, E36, E37, E38, E43, E45, E46, E47, E48, E51, E52,
	Criterios ecológicos	Ac01, Ac02, Ac03, Ac04, Ac05, Ah04, Ah07, Ah08, Ah10, Ah11, Ah12, Ah13, Ah14, At01, At02, At03, At04, At05, At06, At07, At08, At09, At10, At11, At13, Co01, Fn01, Fn02, Fn03, Fo06, Ga03, Ga04, Ga05, Ga07, Ga08, If01, If02, If03, If04, If05, If06, If07, In09, In10, Tu02, Tu03, Tu04, Tu05,
	Usos compatibles	Agricultura de Temporal, Ganadería, Acuicultura, Forestal no Maderable, Turismo, Infraestructura, Asentamientos Humanos, Conservación
	Usos incompatibles	Agricultura de Riego, Forestal Maderable, Industria, Minería

UGA	165	POLÍTICA: Conservación - Restauración
Conservación del ecosistema de bosque de tascate y su biodiversidad y recuperación de zonas degradadas		
<p>Lineamientos: Conservar la biodiversidad y las funciones ecológicas del ecosistema de bosque de tascate y los demás ecosistemas , permitiendo el aprovechamiento sustentable de los recursos naturales a beneficio de los poseedores de la tierra evitando la disminución del capital natural y recuperando las de ecosistemas degradados.</p>		
MODELO	Estrategias	E1, E2, E4, E5, E6, E7, E8, E9, E10, E12, E13, E14, E15, E16, E18, E22, E27, E28, E29, E30, E31, E37, E38, E39, E46,
	Criterios ecológicos	Ah02, At12, Co01, Fn01, Fn02, Fn03, Fo01, Fo02, Fo03, Fo04, Fo05, Fo06, Fo07, Fo08, Fo09, Fo10, Ga03, Ga04, Ga05, In10, Tu02, Tu03, Tu04, Tu05, If07
	Usos compatibles	Forestal Maderable, Forestal no Maderable, Turismo, Infraestructura, Conservación
	Usos incompatibles	Agricultura de Temporal, Agricultura de Riego, Ganadería, Acuicultura, Industria, Asentamientos Humanos, Minería

UGA	166	POLÍTICA: Protección
Protección de ecosistema de matorral submontano		
<p>Lineamientos: Preservar el ecosistema de matorral submontano y demás ecosistemas naturales, recuperando las zonas degradadas</p>		
MODELO	Estrategias	E1, E2, E3, E5, E6, E7, E8, E9, E12, E13, E14, E15, E18, E22, E27, E30, E31, E37, E38, E39, E40, E46,
	Criterios ecológicos	Ah01, At12, Co01, Fn01, Fn02, Fn03, Fo03, Fo06, Fo09, Fo10, Ga03, Ga05, In10, Tu02
	Usos compatibles	Forestal no Maderable, Turismo, Conservación, Infraestructura
	Usos incompatibles	Agricultura de Temporal, Agricultura de Riego, Ganadería, Acuicultura, Forestal Maderable, Industria, Asentamientos Humanos, Minería

UGA	167	POLÍTICA: Restauración
------------	-----	-------------------------------

Restauración de matorral xerófilo perturbado con asentamientos humanos

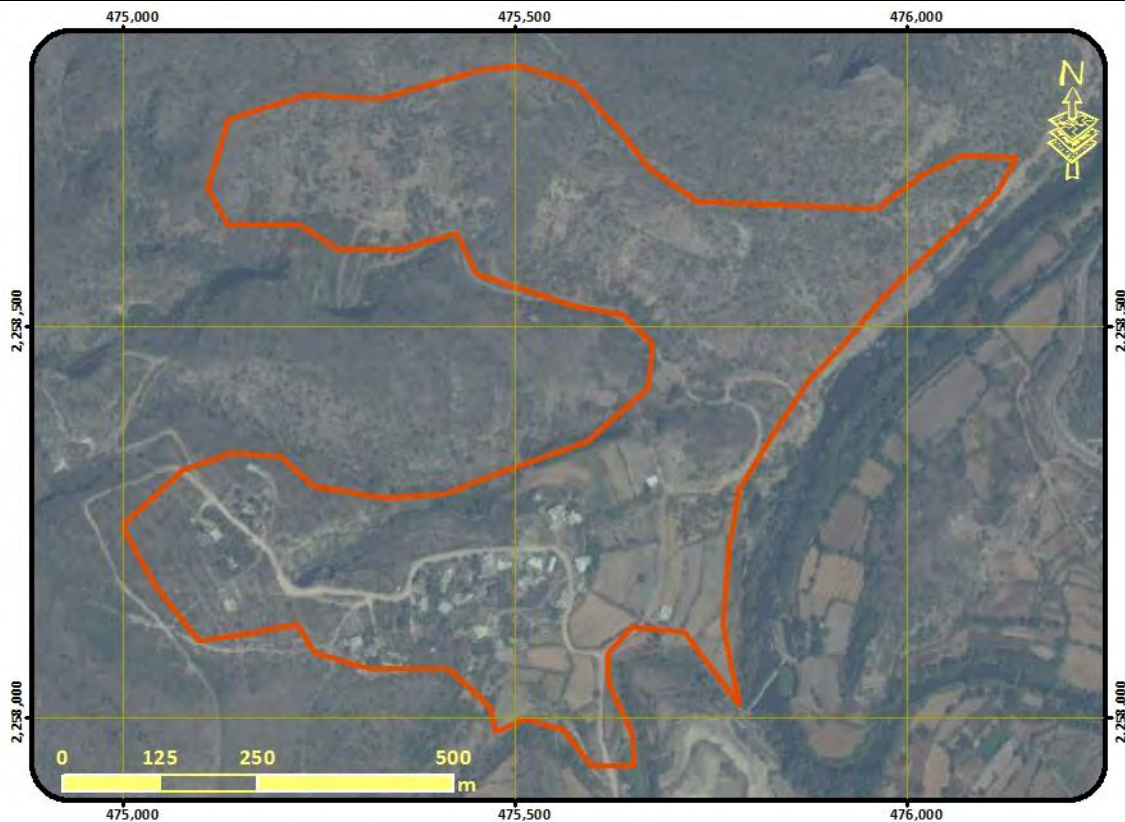

Lineamientos: Recuperar las funciones ecológicas del matorral xerófilo y los demás ecosistemas perturbados , garantizando el desarrollo sustentable de los asentamientos rurales y mitigando los impactos ambientales

MODELO	Estrategias	E1, E2, E5, E6, E7, E9, E12, E13, E14, E15, E16, E18, E21, E22, E24, E25, E27, E28, E29, E30, E31, E32, E36, E37, E38, E43, E46, E47,
	Criterios ecológicos	Ah04, Ah07, Ah08, Ah10, Ah11, Ah12, Ah13, Ah14, At01, At02, At03, At04, At05, At06, At07, At08, At09, At10, At11, At13, Co01, Fn01, Fn02, Fn03, Fo01, Fo02, Fo03, Fo04, Fo05, Fo06, Fo07, Fo08, Fo09, Fo10, Ga03, Ga04, Ga05, In10, Tu02, Tu03, Tu04, Tu05,
	Usos compatibles	Agricultura de Temporal, Forestal Maderable, Forestal no Maderable, Turismo, Asentamientos Humanos, Conservación, Infraestructura
	Usos incompatibles	Agricultura de Riego, Ganadería, Acuicultura, Industria, Minería

UGA	168	POLÍTICA: Conservación - Restauración
-----	-----	--

Conservación del ecosistema de cañadas y corredores riparios y restauración de sus zonas degradadas

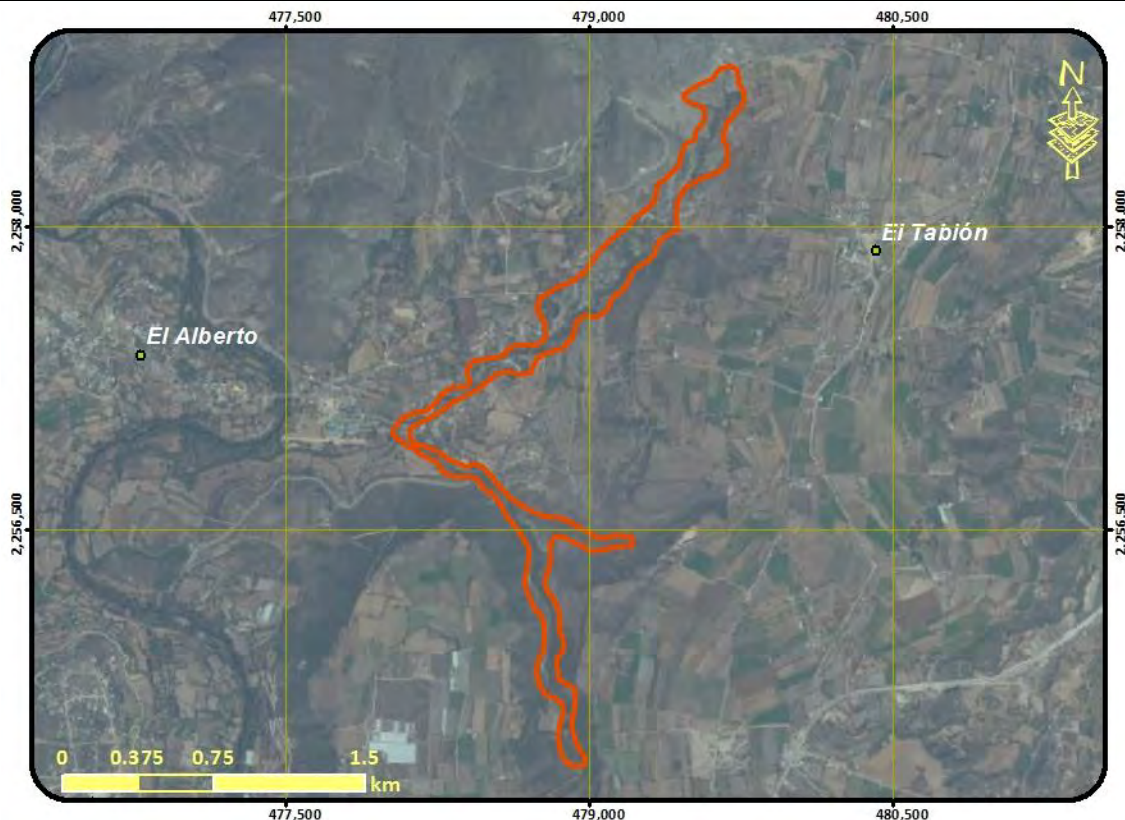

Lineamientos: Conservar la biodiversidad y las funciones ecológicas de los ecosistemas inmersos en la cañada, sus corredores riparios y ecosistemas acuáticos, evitando la disminución del capital natural y recuperando las de ecosistemas degradados.

MODELO	Estrategias	E1, E2, E5, E6, E7, E8, E9, E10, E12, E14, E15, E17, E18, E22, E27, E30, E31, E37, E38, E40, E41, E46,
	Criterios ecológicos	Ac01, Ah01, At12, Co01, Fn01, Fn02, Fn03, Fo03, Fo06, Fo09, Fo10, Ga03, Ga05, In10, Tu01, Tu02,
	Usos compatibles	Forestal no Maderable, Turismo, Conservación, Infraestructura
	Usos incompatibles	Agricultura de Temporal, Agricultura de Riego, Ganadería, Acuicultura, Forestal Maderable, Industria, Asentamientos Humanos, Minería

UGA	169	POLÍTICA: Restauración
------------	-----	-------------------------------

Restauración de matorral xerófilo perturbado

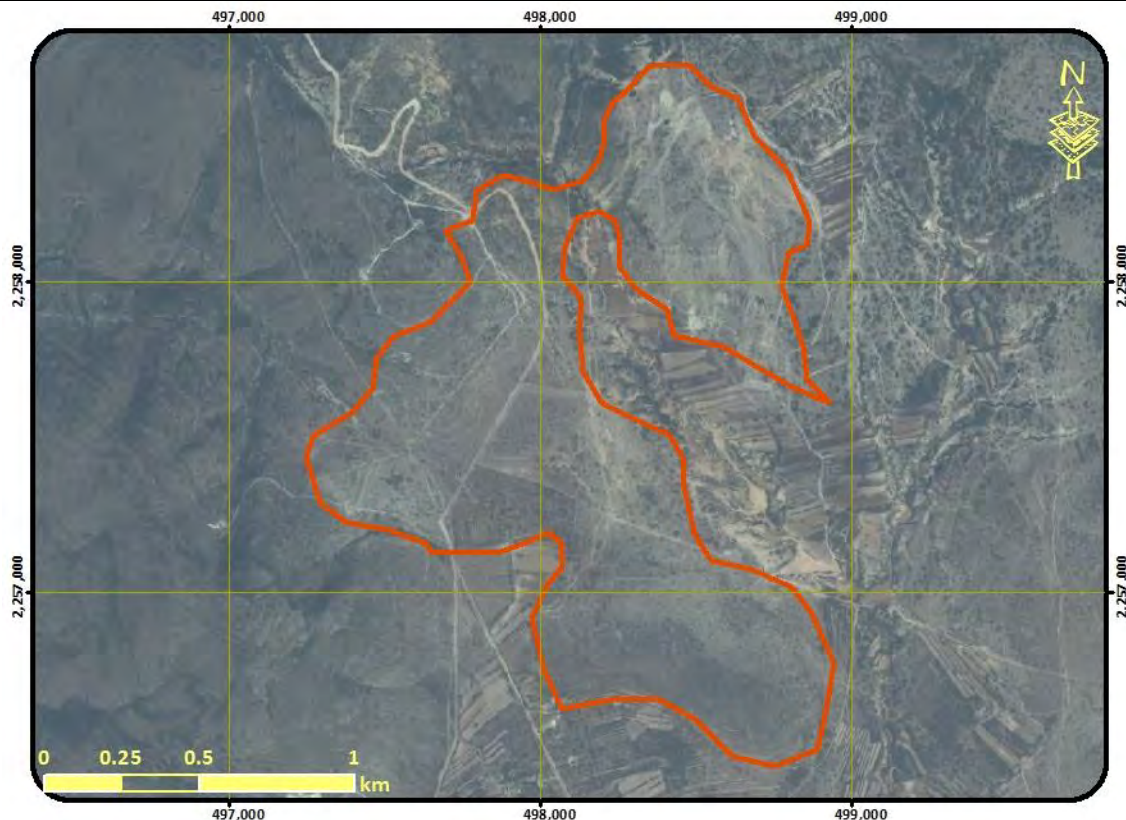

Lineamientos: Recuperar las funciones ecológicas del matorral xerófilo y los demás ecosistemas perturbados

MODELO	Estrategias	E1, E2, E5, E6, E7, E9, E12, E13, E14, E15, E16, E18, E22, E27, E28, E29, E30, E31, E37, E38, E46,
	Criterios ecológicos	Ah02, At01, At02, At03, At04, At05, At06, At07, At08, At09, At10, At11, At13, Co01, Fn01, Fn02, Fn03, Fo01, Fo02, Fo03, Fo04, Fo05, Fo06, Fo07, Fo08, Fo09, Fo10, Ga03, Ga04, Ga05, In10, Tu02, Tu03, Tu04, Tu05,
	Usos compatibles	Agricultura de Temporal, Forestal Maderable, Forestal no Maderable, Turismo, Infraestructura, Conservación
	Usos incompatibles	Agricultura de Riego, Ganadería, Acuicultura, Industria, Asentamientos Humanos, Minería

UGA	170	POLÍTICA: Protección
------------	-----	-----------------------------

Protección de cañadas y corredores riparios

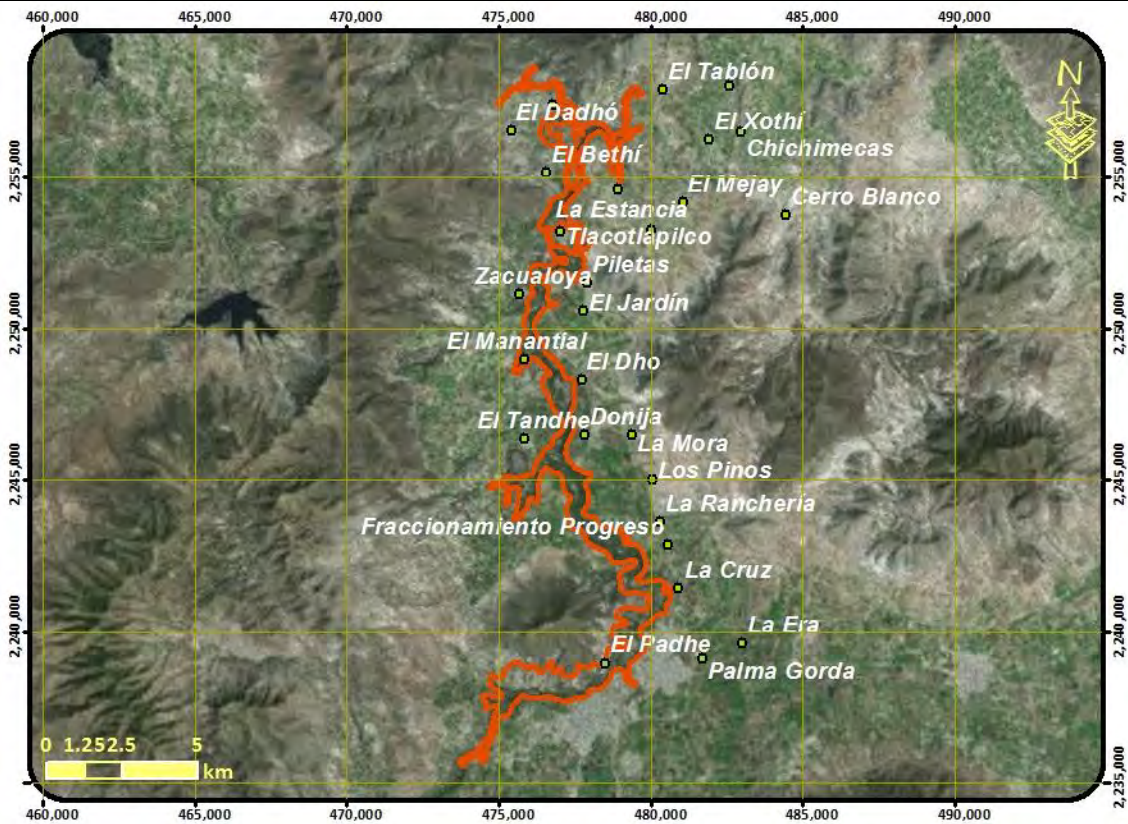

Lineamientos: Proteger los ecosistemas presentes en la cañada , el corredor ripario y sus ecosistemas acuáticos

MODELO	Estrategias	E1, E2, E3, E5, E6, E7, E8, E9, E10, E12, E14, E15, E17, E18, E22, E27, E30, E31, E37, E38, E40, E41, E46,
	Criterios ecológicos	Ac01, Ah01, At12, Co01, Fn01, Fn02, Fn03, Fo03, Fo06, Fo09, Fo10, Ga03, Ga05, In10, Tu01, Tu02,
	Usos compatibles	Forestal no Maderable, Turismo, Infraestructura, Conservación
	Usos incompatibles	Agricultura de Temporal, Agricultura de Riego, Ganadería, Acuicultura, Forestal Maderable, Industria, Asentamientos Humanos, Minería

UGA	171	POLÍTICA: Aprovechamiento sustentable - Conservación
------------	-----	---

Aprovechamiento agropecuario y conservación de fragmentos de matorral

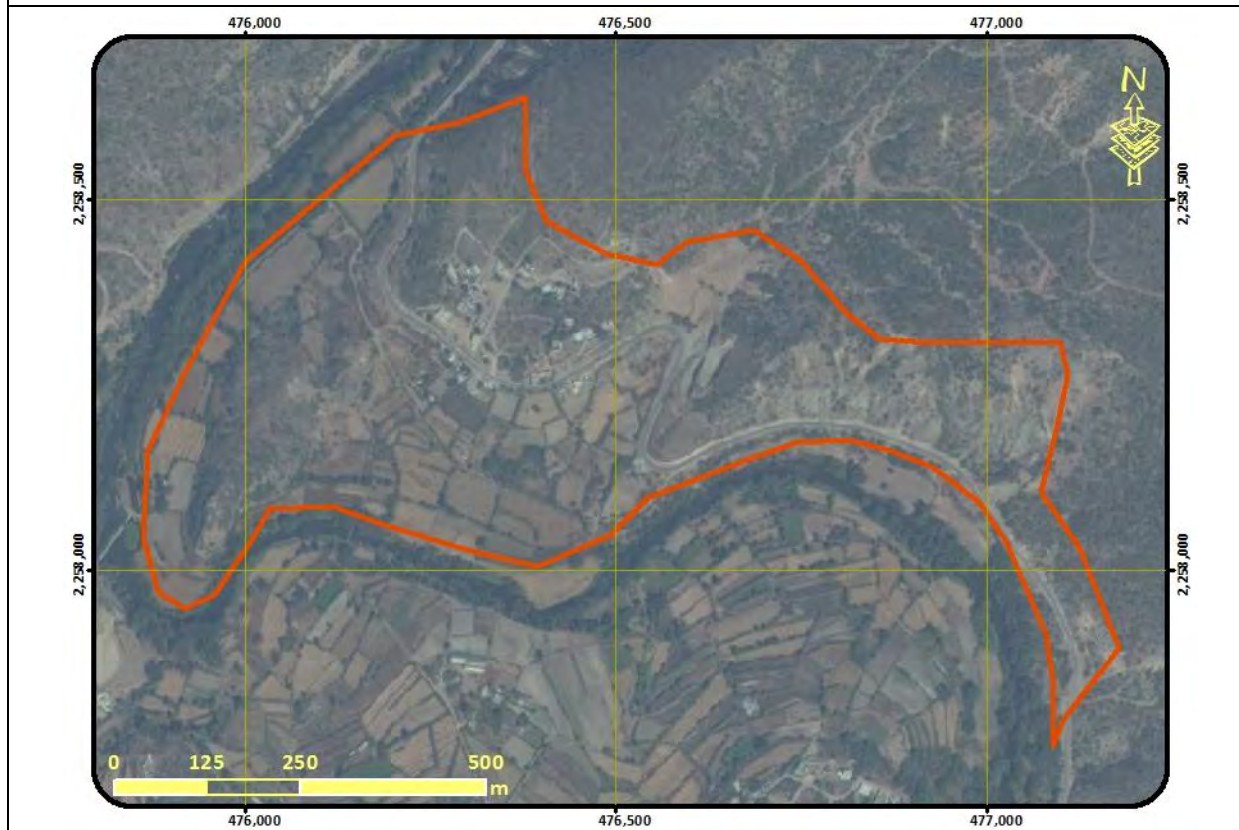

Lineamientos: Aprovechar de manera sustentable de agricultura de temporal mejorando su productividad en zonas de baja pendiente y onservar la biodiversidad y las funciones ecológicas del ecosistema de matorral y los demás ecosistemas , permitiendo el aprovechamiento sustentable de los recursos naturales a beneficio de los poseedores de la tierra evitando la disminución del capital natural y recuperando las de ecosistemas degradados.

MODELO	Estrategias	E1, E2, E4, E5, E6, E7, E8, E9, E10, E11, E12, E13, E14, E15, E16, E17, E18, E19, E20, E21, E22, E26, E27, E28, E29, E30, E31, E32, E33, E35, E37, E38, E39, E43, E46, E47, E48, E51, E52,
	Criterios ecológicos	Ac01, Ac02, Ac03, Ac04, Ac05, Ah03, Ah10, Ah12, Ah13, Ar02, At01, At02, At03, At04, At05, At06, At07, At08, At09, At10, At11, Co01, Ga03, Ga04, Ga05, Ga07, Ga08, If01, If02, If03, If04, If05, If06, If07, In09,
	Usos compatibles	Agricultura de Temporal, Agricultura de Riego, Acuicultura, Forestal Maderable, Forestal no Maderable, Turismo, Infraestructura, Conservación
	Usos incompatibles	Ganadería, Industria, Asentamientos Humanos, Minería

UGA	172	POLÍTICA: Restauración
-----	-----	-------------------------------

Restauración de matorral xerófilo perturbado con asentamientos humanos

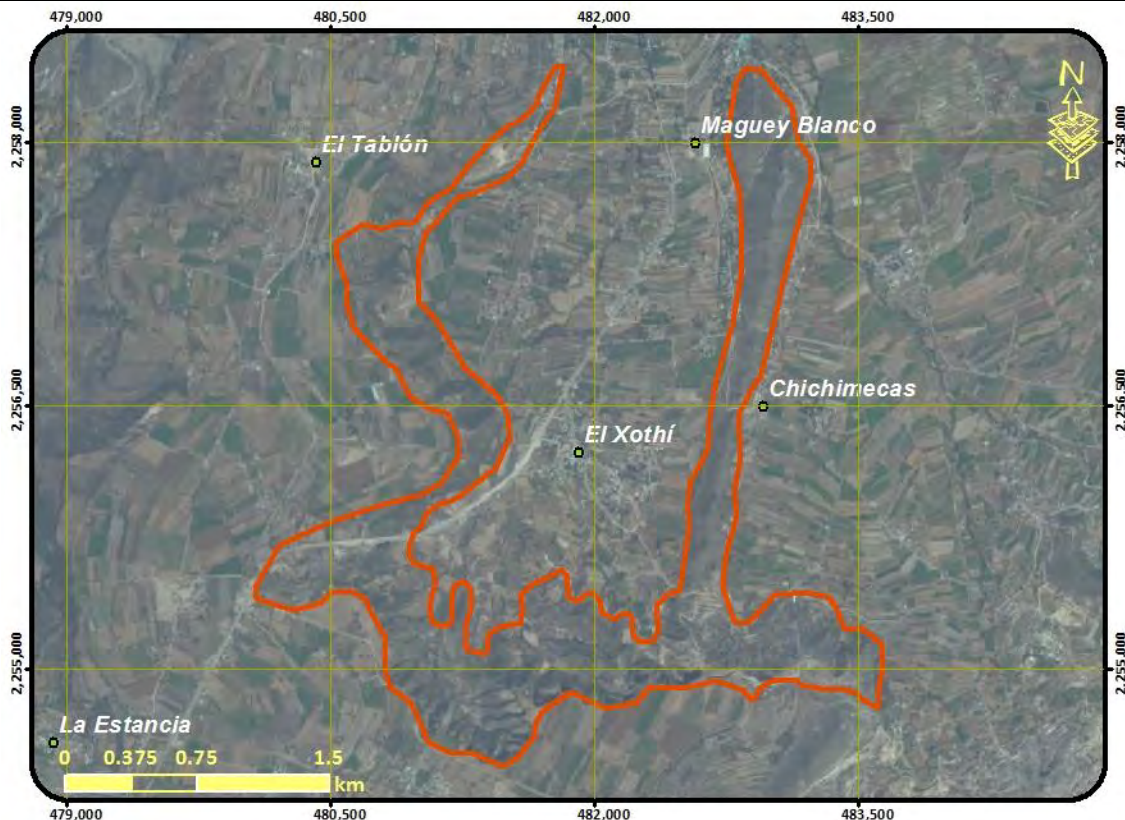

Lineamientos: Recuperar las funciones ecológicas del matorral xerófilo y los demás ecosistemas perturbados , garantizando el desarrollo sustentable de los asentamientos rurales y mitigando los impactos ambientales

MODELO	Estrategias	E1, E2, E5, E6, E7, E9, E12, E13, E14, E15, E16, E18, E21, E22, E24, E25, E27, E28, E29, E30, E31, E32, E36, E37, E38, E43, E46, E47,
	Criterios ecológicos	Ah04, Ah07, Ah08, Ah10, Ah11, Ah12, Ah13, Ah14, At01, At02, At03, At04, At05, At06, At07, At08, At09, At10, At11, At13, Co01, Fn01, Fn02, Fn03, Fo01, Fo02, Fo03, Fo04, Fo05, Fo06, Fo07, Fo08, Fo09, Fo10, Ga03, Ga04, Ga05, In10, Tu02, Tu03, Tu04, Tu05, If07
	Usos compatibles	Agricultura de Temporal, Forestal Maderable, Forestal no Maderable, Turismo, Asentamientos Humanos, Conservación, Infraestructura
	Usos incompatibles	Agricultura de Riego, Ganadería, Acuicultura, Industria, Minería

UGA	173	POLÍTICA: Conservación - Restauración
Conservación del ecosistema de matorral xerófilo, su biodiversidad y recuperación de zonas degradadas con asentamientos humanos		
<p>Lineamientos: Conservar la biodiversidad y las funciones ecológicas del ecosistema de matorral y los demás ecosistemas, permitiendo el aprovechamiento sustentable de los recursos naturales a beneficio de los poseedores de la tierra evitando la disminución del capital natural y recuperando las de ecosistemas degradados, garantizando el desarrollo sustentable de los asentamientos rurales y mitigando los impactos ambientales</p>		
MODELO	Estrategias	E1, E2, E4, E5, E6, E7, E8, E9, E11, E12, E13, E14, E15, E16, E18, E21, E22, E24, E25, E27, E28, E29, E30, E31, E32, E36, E37, E38, E39, E43, E46, E47,
	Criterios ecológicos	Ah02, Ah04, Ah07, Ah08, Ah10, Ah11, Ah12, Ah13, Ah14, At12, Co01, Fn01, Fn02, Fn03, Fo03, Fo06, Fo07, Fo08, Fo09, Fo10, Ga03, Ga04, Ga05, In10, Tu02, Tu03, Tu04, Tu05, lf07
	Usos compatibles	Forestal no Maderable, Turismo, Asentamientos Humanos, Infraestructura, Conservación
	Usos incompatibles	Agricultura de Temporal, Agricultura de Riego, Ganadería, Acuicultura, Forestal Maderable, Industria, Minería

UGA	174	POLÍTICA: Aprovechamiento sustentable
------------	-----	--

Aprovechamiento de agricultura de riego

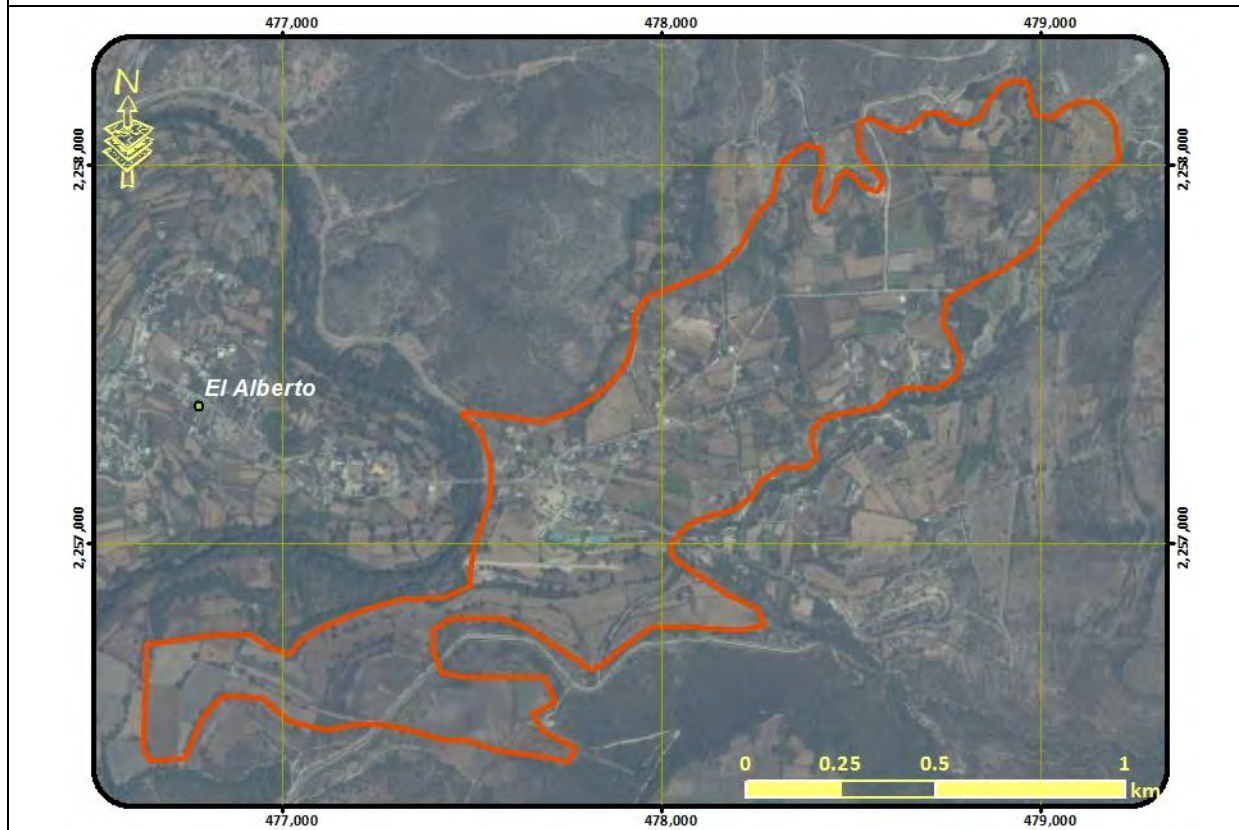

Lineamientos: Aprovechar de manera sustentable de agricultura de riego mejorando su productividad, garantizando el desarrollo sustentable de los asentamientos rurales mitigando los impactos ambientales

MODELO	Estrategias	E11, E17, E18, E19, E20, E21, E24, E25, E26, E32, E33, E35, E36, E37, E38, E41, E43, E46, E47, E48, E51, E52,
	Criterios ecológicos	Ac02, Ac03, Ac04, Ac05, Ah04, Ah07, Ah08, Ah10, Ah11, Ah12, Ah13, Ah14, Ar01, Ar02, Ar03, Ar04, Ar05, Co01, Ga01, Ga04, Ga06, If01, If02, If03, If04, If05, If06, If07, In09, Tu03,
	Usos compatibles	Agricultura de Riego, Ganadería, Acuicultura, Turismo, Infraestructura, Asentamientos Humanos, Conservación
	Usos incompatibles	Agricultura de Temporal, Forestal Maderable, Forestal no Maderable, Industria, Minería

UGA	175	POLÍTICA: Aprovechamiento sustentable
------------	-----	--

Aprovechamiento de agricultura de riego

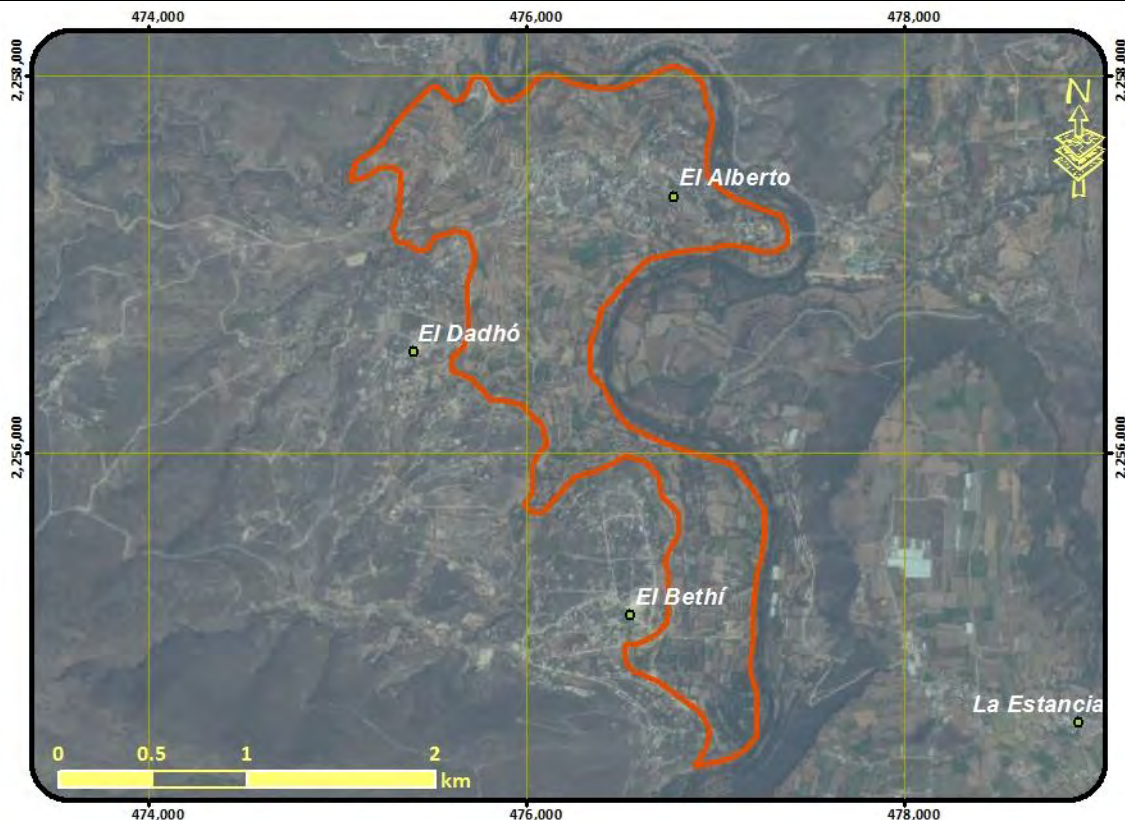

Lineamientos: Aprovechar de manera sustentable de agricultura de riego mejorando su productividad, garantizando el desarrollo sustentable de los asentamientos rurales mitigando los impactos ambientales

MODELO	Estrategias	E11, E17, E18, E19, E20, E21, E24, E25, E26, E32, E33, E35, E36, E37, E38, E41, E43, E46, E47, E48, E51, E52,
	Criterios ecológicos	Ac02, Ac03, Ac04, Ac05, Ah04, Ah07, Ah08, Ah10, Ah11, Ah12, Ah13, Ah14, Ar01, Ar02, Ar03, Ar04, Ar05, Co01, Ga01, Ga04, Ga06, If01, If02, If03, If04, If05, If06, If07, In09, Tu03,
	Usos compatibles	Agricultura de Riego, Ganadería, Acuicultura, Turismo, Infraestructura, Asentamientos Humanos, Conservación
	Usos incompatibles	Agricultura de Temporal, Forestal Maderable, Forestal no Maderable, Industria, Minería

UGA	176	POLÍTICA: Restauración
------------	-----	-------------------------------

Restauración de matorral xerófilo perturbado

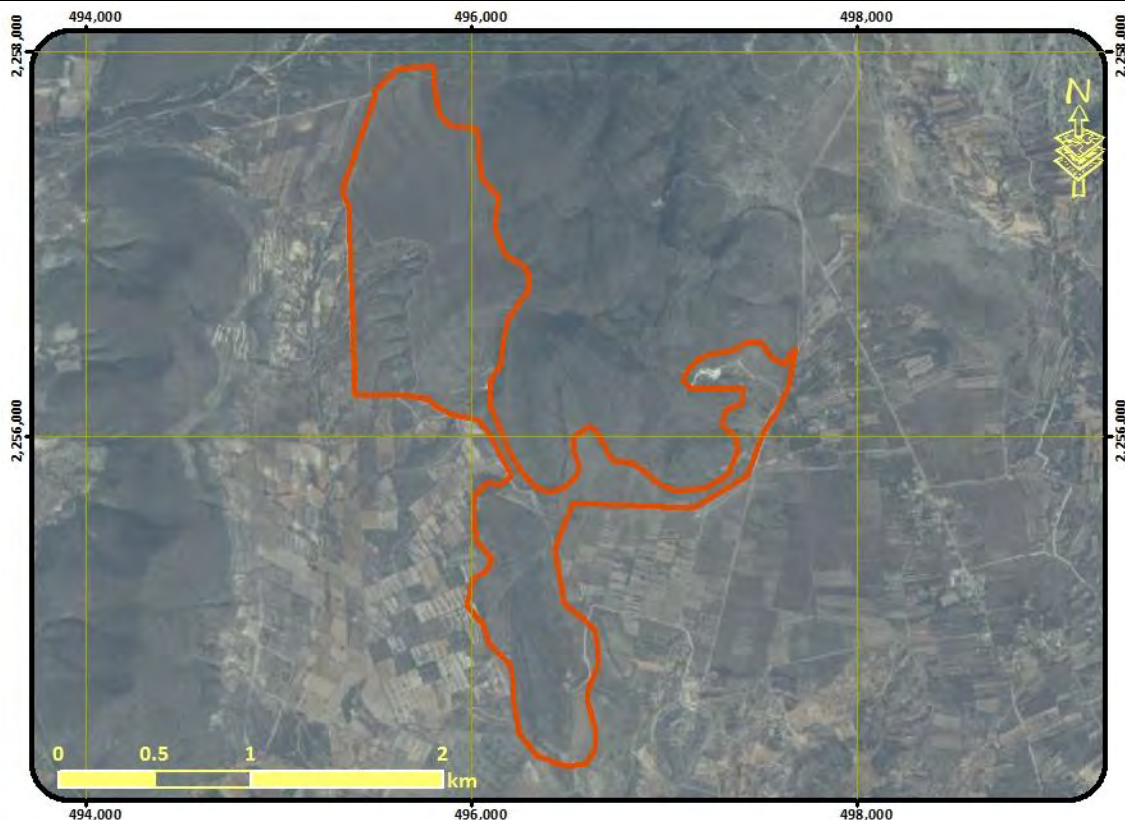

Lineamientos: Recuperar las funciones ecológicas del matorral xerófilo y los demás ecosistemas perturbados

MODELO	Estrategias	E1, E2, E5, E6, E7, E9, E12, E13, E14, E15, E16, E18, E22, E27, E28, E29, E30, E31, E37, E38, E46,
	Criterios ecológicos	Ah02, At01, At02, At03, At04, At05, At06, At07, At08, At09, At10, At11, At13, Co01, Fn01, Fn02, Fn03, Fo01, Fo02, Fo03, Fo04, Fo05, Fo06, Fo07, Fo08, Fo09, Fo10, Ga03, Ga04, Ga05, In10, Tu02, Tu03, Tu04, Tu05, If07
	Usos compatibles	Agricultura de Temporal, Forestal Maderable, Forestal no Maderable, Turismo, Infraestructura, Conservación
	Usos incompatibles	Agricultura de Riego, Ganadería, Acuicultura, Industria, Asentamientos Humanos, Minería

UGA	177	POLÍTICA: Aprovechamiento sustentable - Restauración
Aprovechamiento agropecuario y restauración de zonas agropecuarias o sin vegetación aparente en terrenos de vocación forestal		
Lineamientos: Aprovechar de manera sustentable de agricultura de temporal mejorando su productividad en zonas de baja pendiente, recuperando las de terrenos con vocación forestal ocupados por actividades agropecuarias o sin vegetación		
MODELO	Estrategias	E1, E6, E11, E17, E18, E19, E20, E26, E29, E30, E31, E33, E35, E37, E38, E46, E48, E51, E52,
	Criterios ecológicos	Ah03, Ah10, At01, At02, At03, At04, At05, At06, At07, At08, At09, At10, At11, At13, Co01, Fn01, Fn02, Fn03, Fo06, Ga03, Ga04, Ga05, Ga07, Ga08, If01, If02, If03, If04, If05, If06, If07, In09, In10, Tu02, Tu03, Tu04, Tu05,
	Usos compatibles	Agricultura de Temporal, Ganadería, Forestal no Maderable, Turismo, Infraestructura, Conservación
	Usos incompatibles	Agricultura de Riego, Acuicultura, Forestal Maderable, Industria, Asentamientos Humanos, Minería

UGA	178	POLÍTICA: Aprovechamiento sustentable - Restauración
------------	------------	---

Aprovechamiento agropecuario y restauración de zonas agropecuarias o sin vegetación aparente en terrenos de vocación forestal



Lineamientos: Aprovechar de manera sustentable de agricultura de temporal mejorando su productividad en zonas de baja pendiente, recuperando las de terrenos con vocación forestal ocupados por actividades agropecuarias o sin vegetación

MODELO	Estrategias	E1, E6, E11, E17, E18, E19, E20, E26, E29, E30, E31, E33, E35, E37, E38, E46, E48, E51, E52,
	Criterios ecológicos	Ah03, Ah10, At01, At02, At03, At04, At05, At06, At07, At08, At09, At10, At11, At13, Co01, Fn01, Fn02, Fn03, Fo06, Ga03, Ga04, Ga05, Ga07, Ga08, If01, If02, If03, If04, If05, If06, If07, In09, In10, Tu02, Tu03, Tu04, Tu05,
	Usos compatibles	Agricultura de Temporal, Ganadería, Forestal no Maderable, Turismo, Infraestructura, Conservación
	Usos incompatibles	Agricultura de Riego, Acuicultura, Forestal Maderable, Industria, Asentamientos Humanos, Minería

UGA	179	POLÍTICA: Aprovechamiento sustentable - Conservación
------------	-----	---

Aprovechamiento agropecuario y conservación de fragmentos de bosque de galería

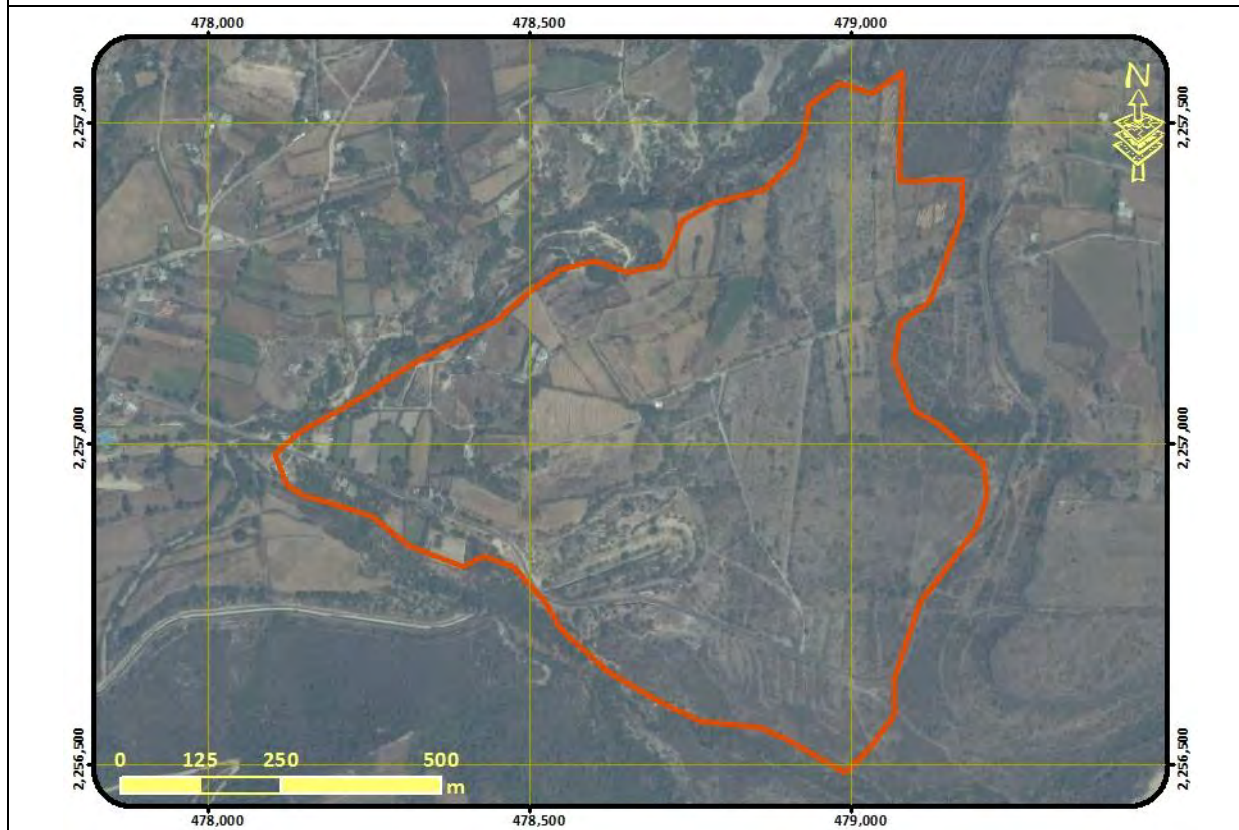

Lineamientos: Aprovechar de manera sustentable de agricultura de riego mejorando su productividad en zonas de baja pendiente y conservar la biodiversidad y las funciones ecológicas del ecosistema de bosque de galería, permitiendo el aprovechamiento sustentable de los recursos naturales a beneficio de los poseedores de la tierra evitando la disminución del capital natural.

MODELO	Estrategias	E1, E2, E4, E5, E6, E7, E8, E9, E10, E11, E12, E13, E14, E15, E16, E17, E18, E19, E20, E22, E26, E27, E28, E29, E30, E31, E32, E33, E35, E36, E37, E38, E41, E43, E47, E48, E51, E52,
	Criterios ecológicos	Ac02, Ac03, Ac04, Ac05, Ah04, Ah07, Ah08, Ah10, Ah11, Ah12, Ah13, Ah14, Ar01, Ar02, Ar03, Ar04, Ar05, Co01, Fn01, Fn02, Fn03, Fo06, Fo09, Ga03, Ga04, Ga05, Ga07, Ga08, If01, If02, If03, If04, If05, If06, If07, In09, In10, Tu02, Tu03, Tu04, Tu05,
	Usos compatibles	Agricultura de Riego, Ganadería, Acuicultura, Turismo, Infraestructura, Asentamientos Humanos, Conservación
	Usos incompatibles	Agricultura de Temporal, Forestal Maderable, Forestal no Maderable, Industria, Minería

UGA	180	POLÍTICA: Restauración
------------	-----	-------------------------------

Restauración de matorral xerófilo perturbado con asentamientos humanos

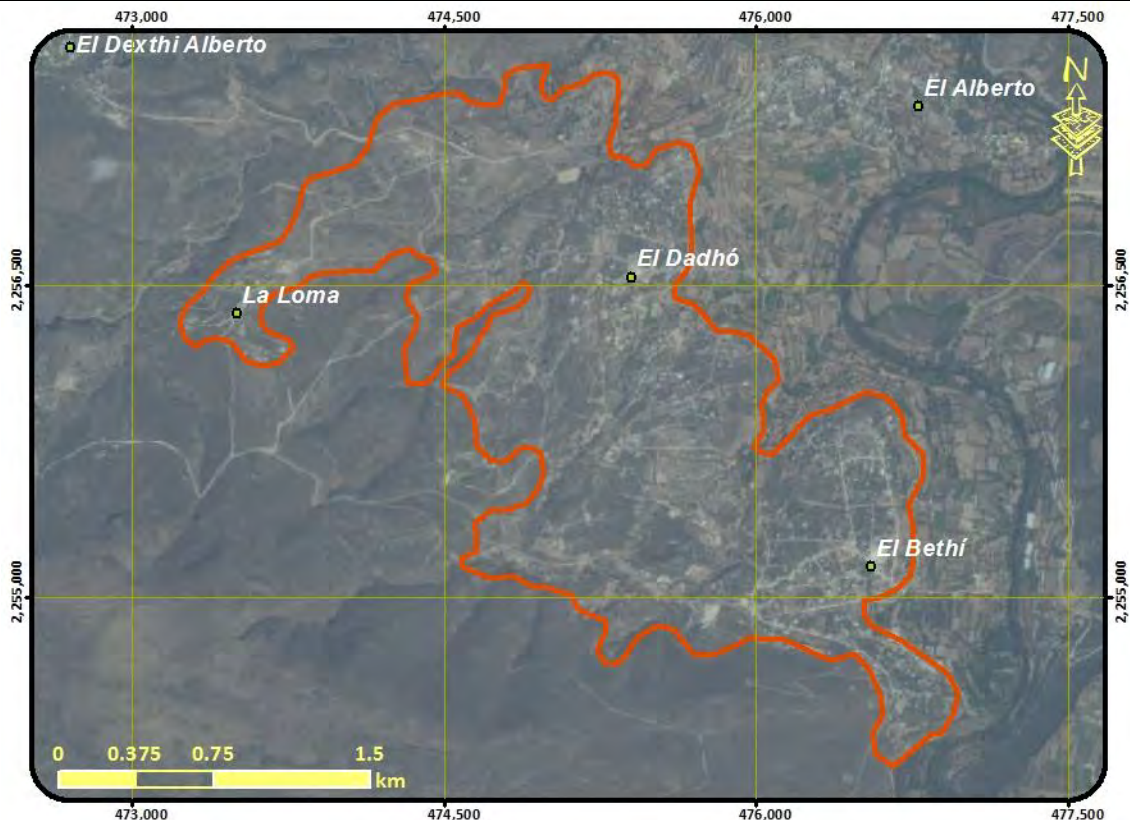

Lineamientos: Recuperar las funciones ecológicas del matorral xerófilo y los demás ecosistemas perturbados , garantizando el desarrollo sustentable de los asentamientos rurales y mitigando los impactos ambientales

MODELO	Estrategias	E1, E2, E5, E6, E7, E9, E12, E13, E14, E15, E16, E18, E21, E22, E24, E25, E27, E28, E29, E30, E31, E32, E36, E37, E38, E43, E46, E47,
	Criterios ecológicos	Ah04, Ah07, Ah08, Ah10, Ah11, Ah12, Ah13, Ah14, At01, At02, At03, At04, At05, At06, At07, At08, At09, At10, At11, At13, Co01, Fn01, Fn02, Fn03, Fo01, Fo02, Fo03, Fo04, Fo05, Fo06, Fo07, Fo08, Fo09, Fo10, Ga03, Ga04, Ga05, In10, Tu02, Tu03, Tu04, Tu05, If07
	Usos compatibles	Agricultura de Temporal, Forestal Maderable, Forestal no Maderable, Turismo, Asentamientos Humanos, Conservación, Infraestructura
	Usos incompatibles	Agricultura de Riego, Ganadería, Acuicultura, Industria, Minería

UGA	181	POLÍTICA: Conservación - Restauración
------------	-----	--

Conservación del ecosistema de bosque de tascate y su biodiversidad y recuperación de zonas degradadas

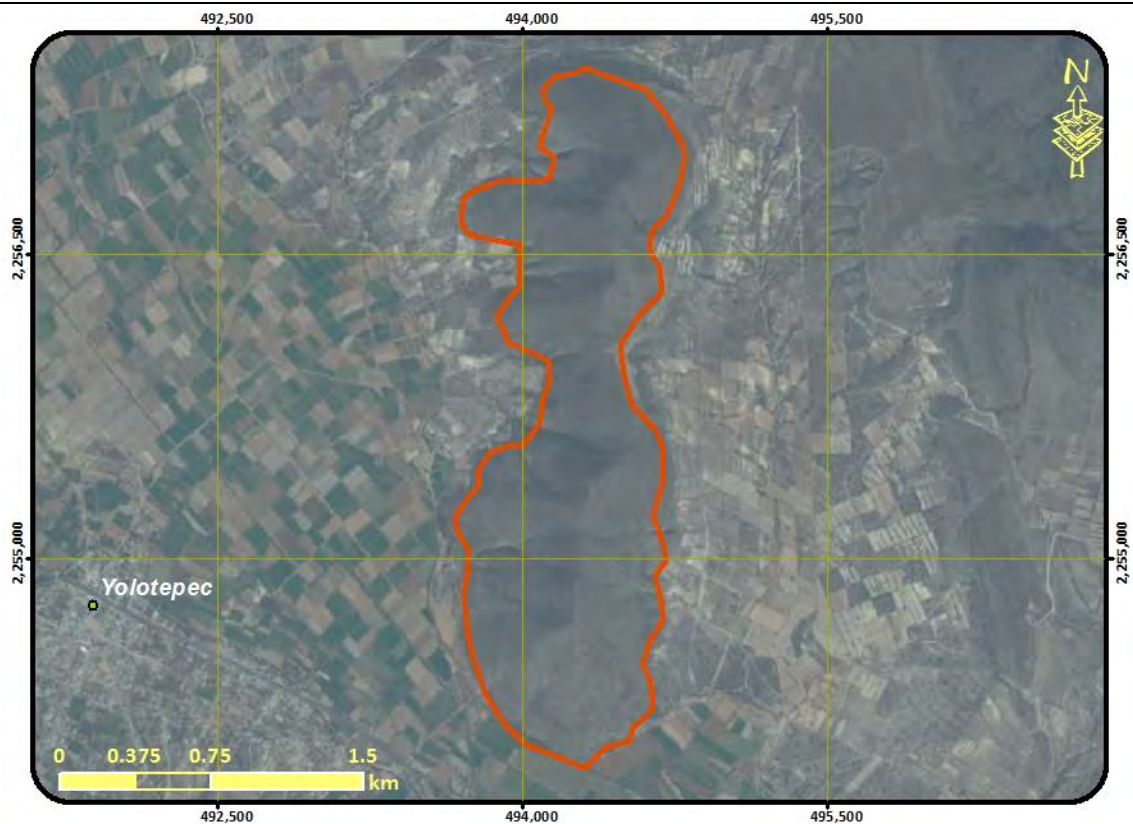

Lineamientos: Conservar la biodiversidad y las funciones ecológicas del ecosistema de bosque de tascate y los demás ecosistemas, permitiendo el aprovechamiento sustentable de los recursos naturales a beneficio de los poseedores de la tierra evitando la disminución del capital natural y recuperando las de ecosistemas degradados.

MODELO	Estrategias	E1, E2, E4, E5, E6, E7, E8, E9, E10, E12, E13, E14, E15, E16, E18, E22, E27, E28, E29, E30, E31, E37, E38, E39, E46,
	Criterios ecológicos	Ah02, At12, Co01, Fn01, Fn02, Fn03, Fo01, Fo02, Fo03, Fo04, Fo05, Fo06, Fo07, Fo08, Fo09, Fo10, Ga03, Ga04, Ga05, In10, Tu02, Tu03, Tu04, Tu05, If07
	Usos compatibles	Forestal Maderable, Forestal no Maderable, Turismo, Infraestructura, Conservación
	Usos incompatibles	Agricultura de Temporal, Agricultura de Riego, Ganadería, Acuicultura, Industria, Asentamientos Humanos, Minería

UGA	182	POLÍTICA: Protección
Protección de ecosistema de matorral xerófilo		
<p>Lineamientos: Preservar el ecosistema de matorral xerófilo y demás ecosistemas naturales, recuperando las zonas degradadas</p>		
MODELO	Estrategias	E1, E2, E3, E5, E6, E7, E8, E9, E12, E13, E14, E15, E18, E22, E27, E30, E31, E37, E38, E39, E40, E46,
	Criterios ecológicos	Ah01, At12, Co01, Fn01, Fn02, Fn03, Fo03, Fo06, Fo09, Fo10, Ga03, Ga05, In10, Tu02, If07
	Usos compatibles	Forestal no Maderable, Turismo, Infraestructura, Conservación
	Usos incompatibles	Agricultura de Temporal, Agricultura de Riego, Ganadería, Acuicultura, Forestal Maderable, Industria, Asentamientos Humanos, Minería

UGA	183	POLÍTICA: Aprovechamiento sustentable
------------	------------	--

Aprovechamiento agropecuario de actividades de temporal y ganadería extensiva con asentamientos humanos



Lineamientos: Aprovechar de manera sustentable de agricultura de temporal mejorando su productividad, garantizando el desarrollo sustentable de los asentamientos rurales mitigando los impactos ambientales

MODELO	Estrategias	E17, E18, E19, E20, E21, E24, E25, E26, E30, E32, E33, E34, E35, E36, E37, E38, E43, E47, E51, E52,
	Criterios ecológicos	Ac01, Ac02, Ac03, Ac04, Ac05, Ah04, Ah07, Ah08, Ah10, Ah11, Ah12, Ah13, Ah14, Ar02, At01, At02, At03, At04, At05, At06, At07, At08, At09, At10, At11, Co01, Ga03, Ga04, Ga05, Ga06, Ga07, Ga08, If01, If02, If03, If04, If05, If06, If07, In09,
	Usos compatibles	Agricultura de Temporal, Ganadería, Acuicultura, Infraestructura, Asentamientos Humanos, Conservación
	Usos incompatibles	Agricultura de Riego, Forestal Maderable, Forestal no Maderable, Turismo, Industria, Minería

UGA	184	POLÍTICA: Conservación - Restauración
------------	------------	--

Conservación del ecosistema de matorral xerófilo, su biodiversidad y recuperación de zonas degradadas con asentamientos humanos



Lineamientos: Conservar la biodiversidad y las funciones ecológicas del ecosistema de matorral y los demás ecosistemas, permitiendo el aprovechamiento sustentable de los recursos naturales a beneficio de los poseedores de la tierra evitando la disminución del capital natural y recuperando las de ecosistemas degradados, garantizando el desarrollo sustentable de los asentamientos rurales y mitigando los impactos ambientales

MODELO	Estrategias	E1, E2, E4, E5, E6, E7, E8, E9, E11, E12, E13, E14, E15, E16, E18, E21, E22, E24, E25, E27, E28, E29, E30, E31, E32, E36, E37, E38, E39, E43, E46, E47,
	Criterios ecológicos	Ah02, Ah04, Ah07, Ah08, Ah10, Ah11, Ah12, Ah13, Ah14, At12, Co01, Fn01, Fn02, Fn03, Fo03, Fo06, Fo07, Fo08, Fo09, Fo10, Ga03, Ga04, Ga05, In10, Tu02, Tu03, Tu04, Tu05, lf07
	Usos compatibles	Forestal no Maderable, Turismo, Asentamientos Humanos, Infraestructura, Conservación
	Usos incompatibles	Agricultura de Temporal, Agricultura de Riego, Ganadería, Acuicultura, Forestal Maderable, Industria, Minería

UGA	185	POLÍTICA: Aprovechamiento sustentable
------------	-----	--

Aprovechamiento para asentamientos humanos rurales

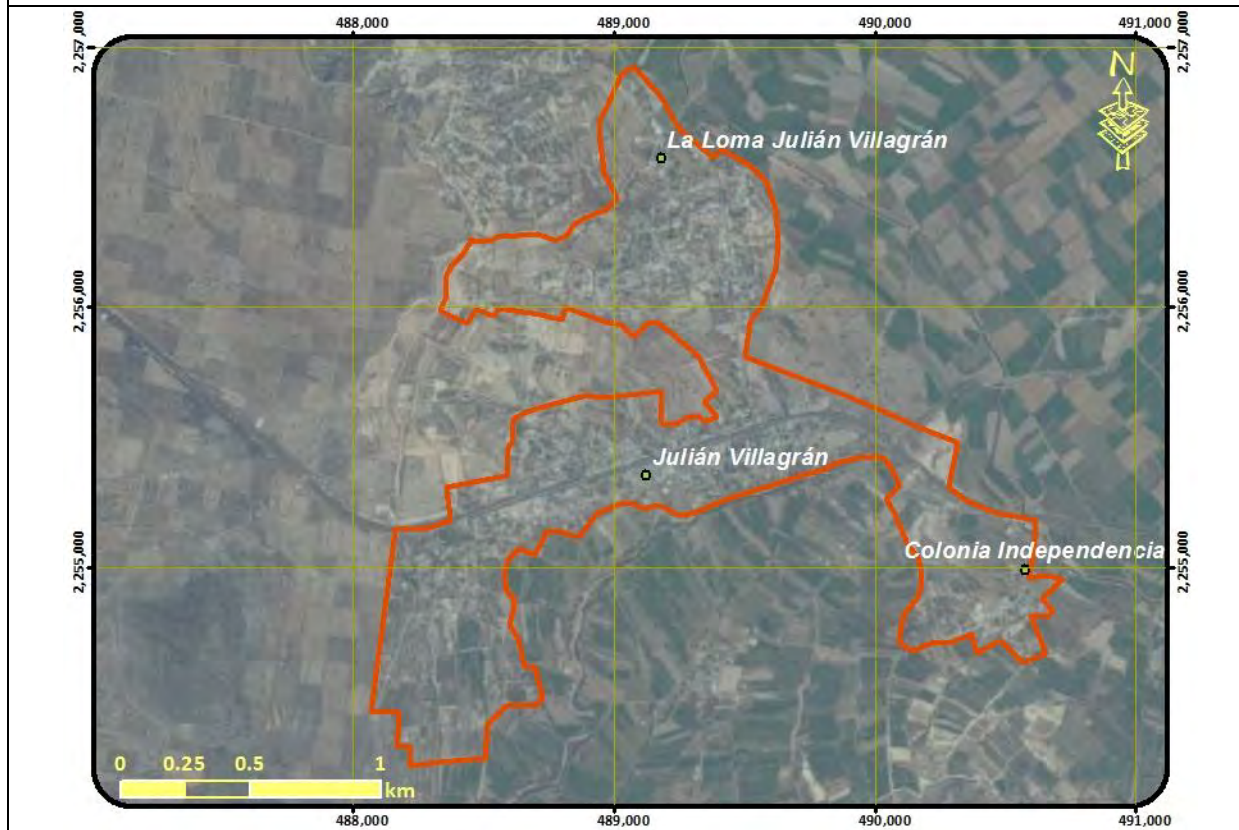

Lineamientos: Garantizar el desarrollo sustentable de los asentamientos rurales mitigando los impactos ambientales

MODELO	Estrategias	E2, E11, E17, E20, E21, E24, E25, E26, E32, E36, E43, E45, E47, E50, E51,
	Criterios ecológicos	Ac01, Ac02, Ac03, Ac04, Ac05, Ah05, Ah07, Ah08, Ah09, Ah10, Ah11, Ah12, Ah13, Ah14, At01, At02, At03, At04, At05, At06, At07, At08, At09, At10, At11, Ga02, Ga03, Ga04, Ga05, Ga06, Ga07, Ga08, lf07
	Usos compatibles	Agricultura de Temporal, Ganadería, Acuicultura, Turismo, Infraestructura, Asentamientos Humanos, Conservación
	Usos incompatibles	Agricultura de Riego, Forestal Maderable, Forestal no Maderable, Industria, Minería

UGA	186	POLÍTICA: Protección
Protección de cañadas y corredores riparios		
Lineamientos: Proteger los ecosistemas presentes en la cañada , el corredor ripario y sus ecosistemas acuáticos		
MODELO	Estrategias	E1, E2, E3, E5, E6, E7, E8, E9, E10, E12, E14, E15, E17, E18, E22, E27, E30, E31, E37, E38, E40, E41, E46,
	Criterios ecológicos	Ac01, Ah01, At12, Co01, Fn01, Fn02, Fn03, Fo03, Fo06, Fo09, Fo10, Ga03, Ga05, In10, Tu01, Tu02,
	Usos compatibles	Forestal no Maderable, Turismo, Infraestructura, Conservación
	Usos incompatibles	Agricultura de Temporal, Agricultura de Riego, Ganadería, Acuicultura, Forestal Maderable, Industria, Asentamientos Humanos, Minería

UGA	187	POLÍTICA: Aprovechamiento sustentable - Conservación
------------	-----	---

Aprovechamiento agropecuario y conservación de fragmentos de bosque de galería

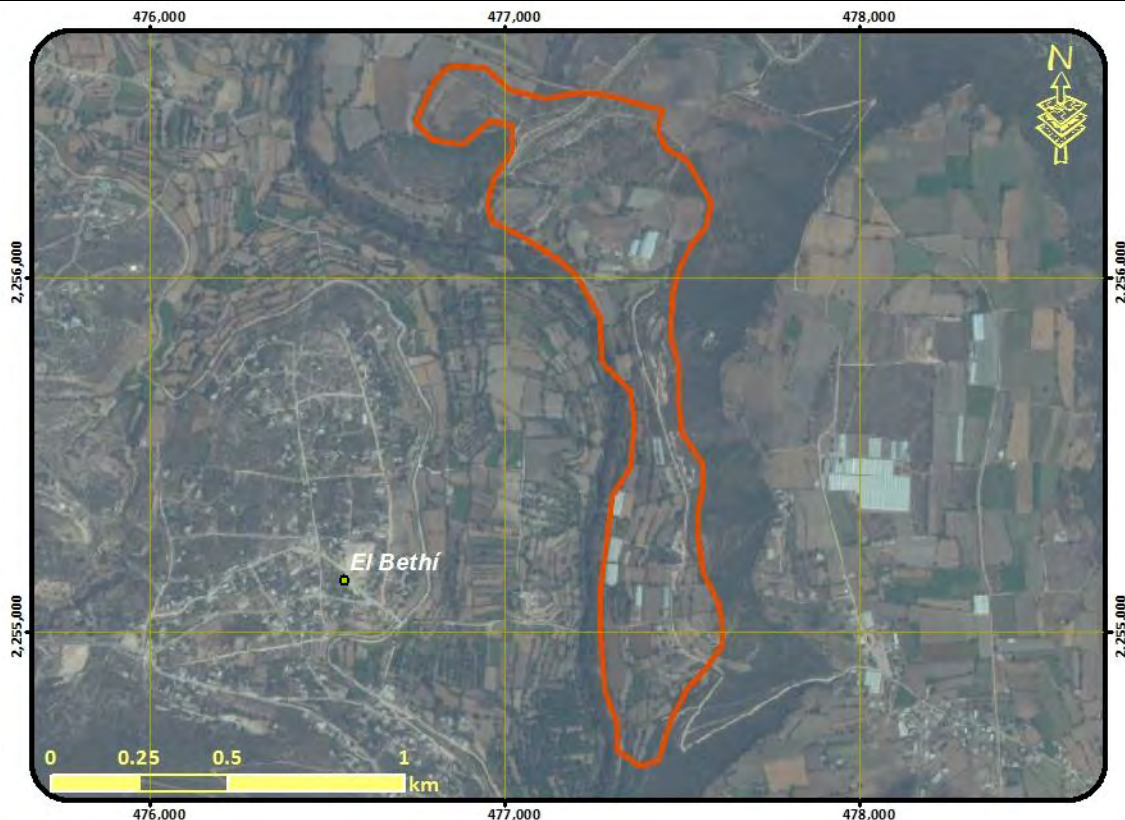

Lineamientos: Aprovechar de manera sustentable de agricultura de riego mejorando su productividad en zonas de baja pendiente y conservar la biodiversidad y las funciones ecológicas del ecosistema de bosque de galería, permitiendo el aprovechamiento sustentable de los recursos naturales a beneficio de los poseedores de la tierra evitando la disminución del capital natural.

MODELO	Estrategias	E1, E2, E4, E5, E6, E7, E8, E9, E10, E11, E12, E13, E14, E15, E16, E17, E18, E19, E20, E22, E26, E27, E28, E29, E30, E31, E32, E33, E35, E36, E37, E38, E41, E43, E47, E48, E51, E52,
	Criterios ecológicos	Ac02, Ac03, Ac04, Ac05, Ah04, Ah07, Ah08, Ah10, Ah11, Ah12, Ah13, Ah14, Ar01, Ar02, Ar03, Ar04, Ar05, Co01, Fn01, Fn02, Fn03, Fo06, Fo09, Ga03, Ga04, Ga05, Ga07, Ga08, If01, If02, If03, If04, If05, If06, If07, In09, In10, Tu02, Tu03, Tu04, Tu05,
	Usos compatibles	Agricultura de Riego, Ganadería, Acuacultura, Turismo, Infraestructura, Asentamientos Humanos, Conservación
	Usos incompatibles	Agricultura de Temporal, Forestal Maderable, Forestal no Maderable, Industria, Minería

UGA	188	POLÍTICA: Aprovechamiento sustentable
-----	-----	--

Aprovechamiento agropecuario de actividades de temporal y ganadería extensiva con asentamientos humanos

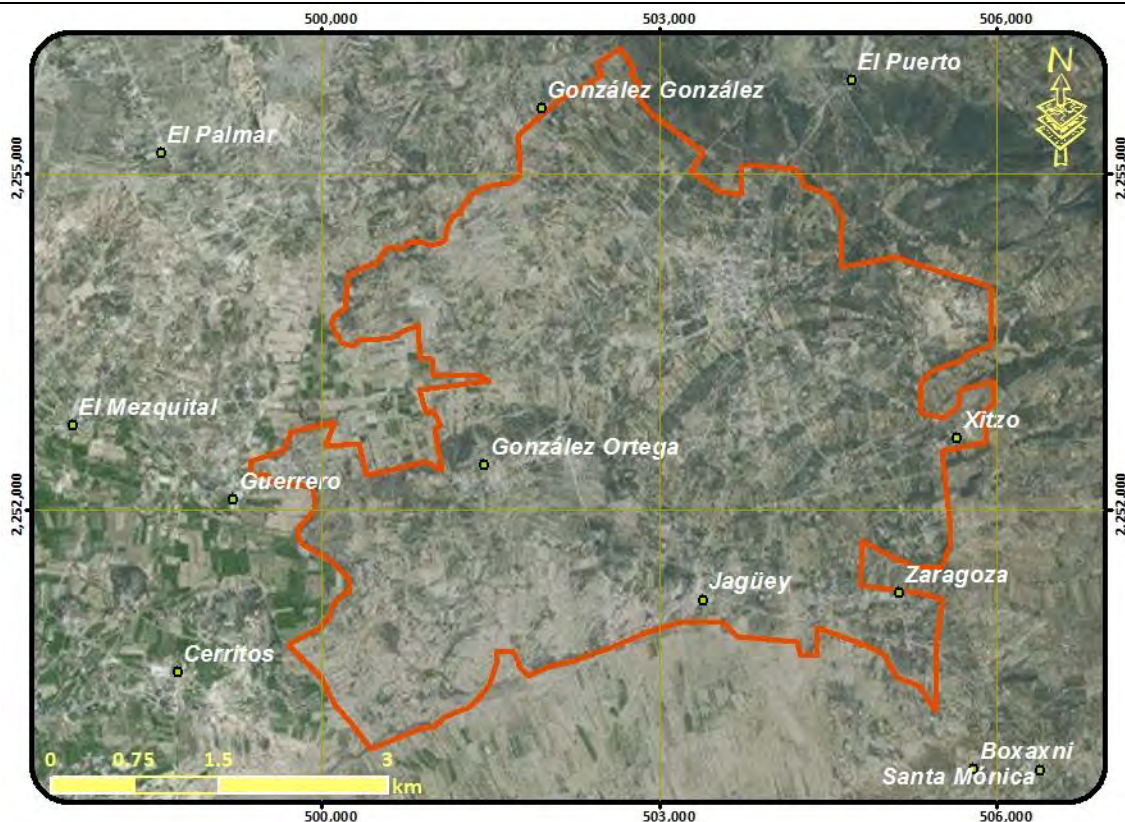

Lineamientos: Aprovechar de manera sustentable de agricultura de temporal mejorando su productividad, garantizando el desarrollo sustentable de los asentamientos rurales mitigando los impactos ambientales

MODELO	Estrategias	E17, E18, E19, E20, E21, E24, E25, E26, E30, E32, E33, E34, E35, E36, E37, E38, E43, E47, E51, E52,
	Criterios ecológicos	Ac01, Ac02, Ac03, Ac04, Ac05, Ah04, Ah07, Ah08, Ah10, Ah11, Ah12, Ah13, Ah14, Ar02, At01, At02, At03, At04, At05, At06, At07, At08, At09, At10, At11, Co01, Ga03, Ga04, Ga05, Ga06, Ga07, Ga08, If01, If02, If03, If04, If05, If06, If07, In09,
	Usos compatibles	Agricultura de Temporal, Ganadería, Acuicultura, Infraestructura, Asentamientos Humanos, Conservación
	Usos incompatibles	Agricultura de Riego, Forestal Maderable, Forestal no Maderable, Turismo, Industria, Minería

UGA	189	POLÍTICA: Aprovechamiento sustentable
------------	-----	--

Aprovechamiento de agricultura de riego

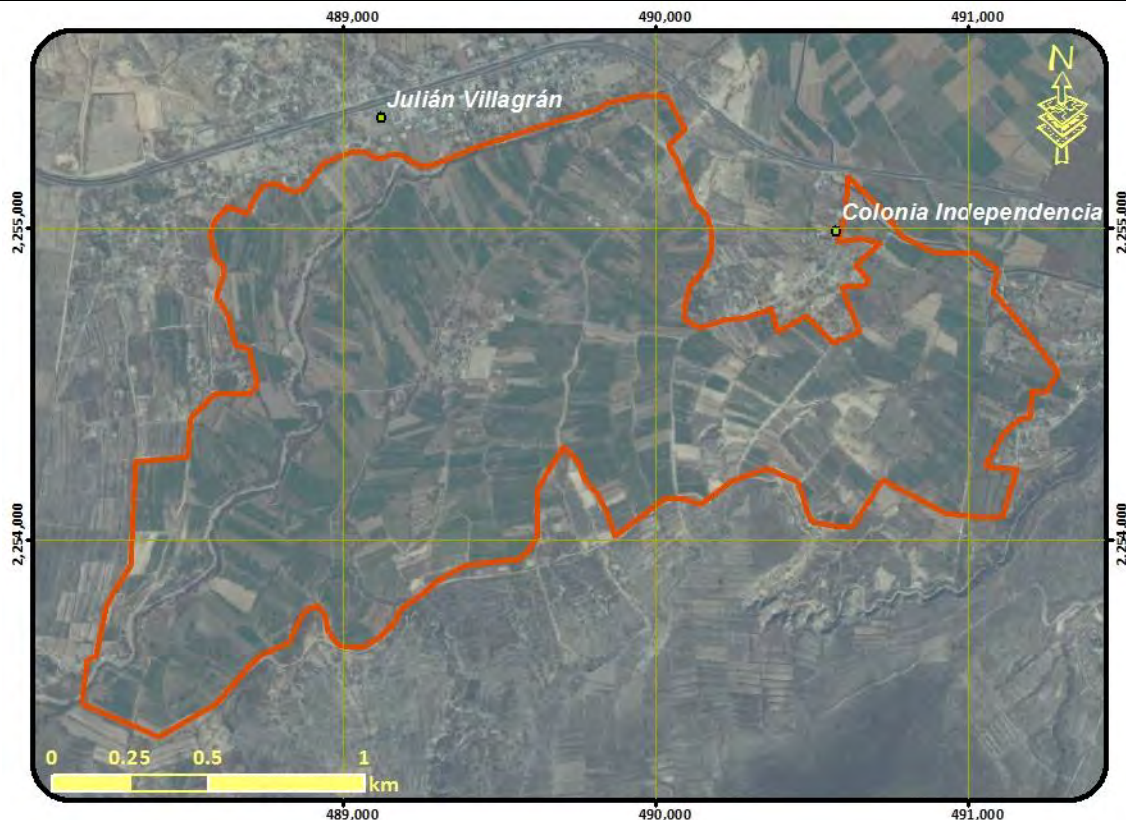

Lineamientos: Aprovechar de manera sustentable de agricultura de riego mejorando su productividad, garantizando el desarrollo sustentable de los asentamientos rurales mitigando los impactos ambientales

MODELO	Estrategias	E11, E17, E18, E19, E20, E21, E24, E25, E26, E32, E33, E35, E36, E37, E38, E41, E43, E46, E47, E48, E51, E52,
	Criterios ecológicos	Ac02, Ac03, Ac04, Ac05, Ah04, Ah07, Ah08, Ah10, Ah11, Ah12, Ah13, Ah14, Ar01, Ar02, Ar03, Ar04, Ar05, Co01, Ga01, Ga04, Ga06, If01, If02, If03, If04, If05, If06, If07, In09, Tu03,
	Usos compatibles	Agricultura de Riego, Ganadería, Acuicultura, Turismo, Infraestructura, Asentamientos Humanos, Conservación
	Usos incompatibles	Agricultura de Temporal, Forestal Maderable, Forestal no Maderable, Industria, Minería

UGA	190	POLÍTICA: Protección
Protección de ecosistema de matorral xerófilo		
<p>Lineamientos: Preservar el ecosistema de matorral xerófilo y demás ecosistemas naturales, recuperando las zonas degradadas</p>		
MODELO	Estrategias	E1, E2, E3, E5, E6, E7, E8, E9, E12, E13, E14, E15, E18, E22, E27, E30, E31, E37, E38, E39, E40, E46,
	Criterios ecológicos	Ah01, At12, Co01, Fn01, Fn02, Fn03, Fo03, Fo06, Fo09, Fo10, Ga03, Ga05, In10, Tu02, If07
	Usos compatibles	Forestal no Maderable, Turismo, Infraestructura, Conservación
	Usos incompatibles	Agricultura de Temporal, Agricultura de Riego, Ganadería, Acuicultura, Forestal Maderable, Industria, Asentamientos Humanos, Minería

UGA	191	POLÍTICA: Aprovechamiento sustentable
------------	-----	--

Aprovechamiento para asentamientos humanos rurales

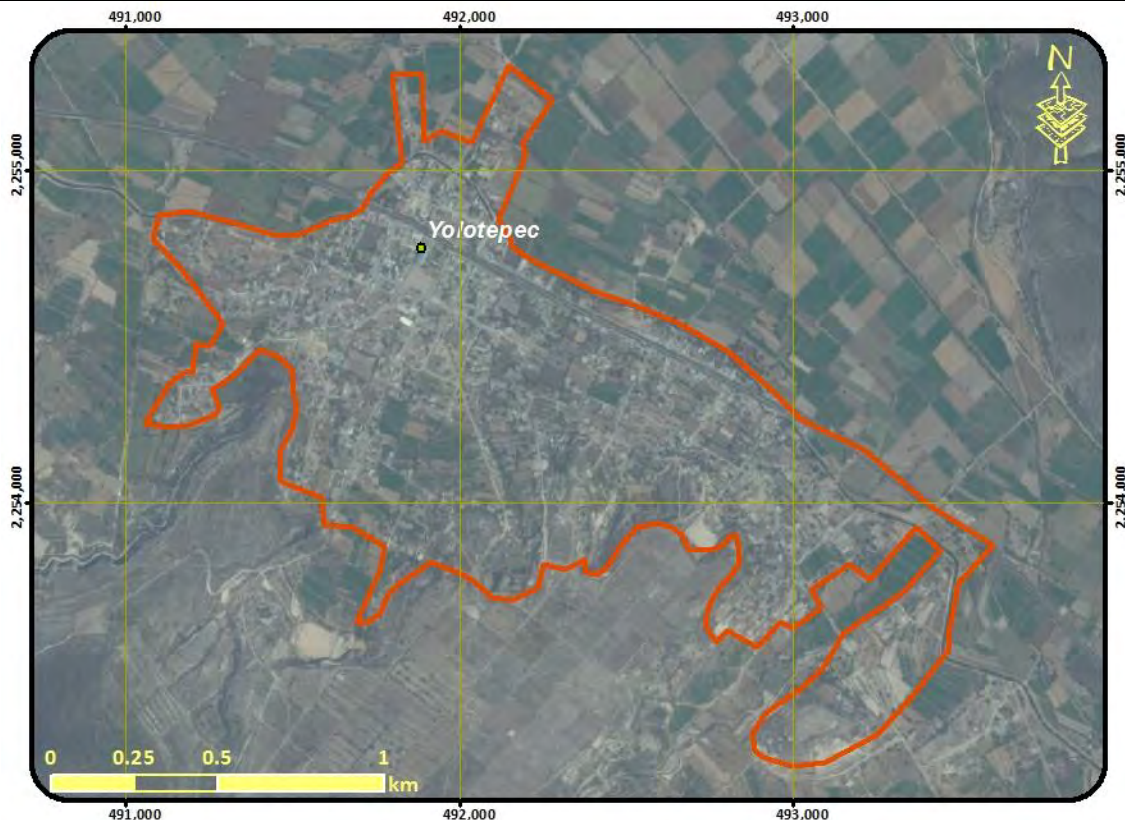

Lineamientos: Garantizar el desarrollo sustentable de los asentamientos rurales mitigando los impactos ambientales

MODELO	Estrategias	E2, E11, E17, E20, E21, E24, E25, E26, E32, E36, E43, E45, E47, E50, E51,
	Criterios ecológicos	Ac01, Ac02, Ac03, Ac04, Ac05, Ah05, Ah07, Ah08, Ah09, Ah10, Ah11, Ah12, Ah13, Ah14, At01, At02, At03, At04, At05, At06, At07, At08, At09, At10, At11, Ga02, Ga03, Ga04, Ga05, Ga06, Ga07, Ga08, If01, If02, If03, If04, If05, If06, If07
	Usos compatibles	Agricultura de Temporal, Ganadería, Acuicultura, Turismo, Infraestructura, Asentamientos Humanos, Conservación
	Usos incompatibles	Agricultura de Riego, Forestal Maderable, Forestal no Maderable, Industria, Minería

UGA	192	POLÍTICA: Protección
Protección de ecosistema de matorral xerófilo		
<p>Lineamientos: Preservar el ecosistema de matorral xerófilo y demás ecosistemas naturales, recuperando las zonas degradadas</p>		
MODELO	Estrategias	E1, E2, E3, E5, E6, E7, E8, E9, E12, E13, E14, E15, E18, E22, E27, E30, E31, E37, E38, E39, E40, E46,
	Criterios ecológicos	Ah01, At12, Co01, Fn01, Fn02, Fn03, Fo03, Fo06, Fo09, Fo10, Ga03, Ga05, In10, Tu02, If07
	Usos compatibles	Forestal no Maderable, Turismo, Infraestructura, Conservación
	Usos incompatibles	Agricultura de Temporal, Agricultura de Riego, Ganadería, Acuicultura, Forestal Maderable, Industria, Asentamientos Humanos, Minería

UGA	193	POLÍTICA: Aprovechamiento sustentable - Restauración
------------	------------	---

Aprovechamiento agropecuario y restauración de zonas agropecuarias o sin vegetación aparente en terrenos de vocación forestal

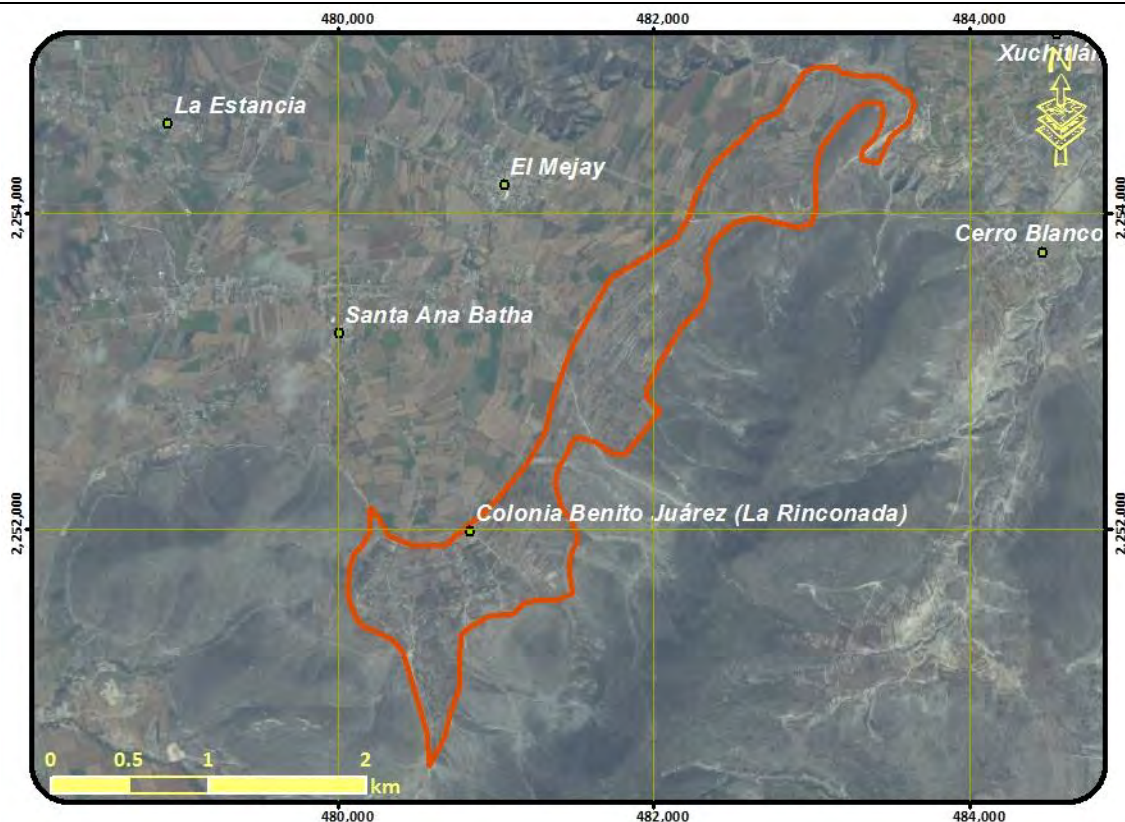

Lineamientos: Aprovechar de manera sustentable de agricultura de temporal mejorando su productividad en zonas de baja pendiente, recuperando las de terrenos con vocación forestal ocupados por actividades agropecuarias o sin vegetación

MODELO	Estrategias	E1, E6, E11, E17, E18, E19, E20, E26, E29, E30, E31, E33, E35, E37, E38, E46, E48, E51, E52,
	Criterios ecológicos	Ah03, Ah10, At01, At02, At03, At04, At05, At06, At07, At08, At09, At10, At11, At13, Co01, Fn01, Fn02, Fn03, Fo06, Ga03, Ga04, Ga05, Ga07, Ga08, If01, If02, If03, If04, If05, If06, If07, In09, In10, Tu02, Tu03, Tu04, Tu05,
	Usos compatibles	Agricultura de Temporal, Ganadería, Forestal no Maderable, Turismo, Infraestructura, Conservación
	Usos incompatibles	Agricultura de Riego, Acuicultura, Forestal Maderable, Industria, Asentamientos Humanos, Minería

UGA	194	POLÍTICA: Conservación - Restauración
------------	-----	--

Conservación del ecosistema de cañadas y corredores riparios y restauración de sus zonas degradadas

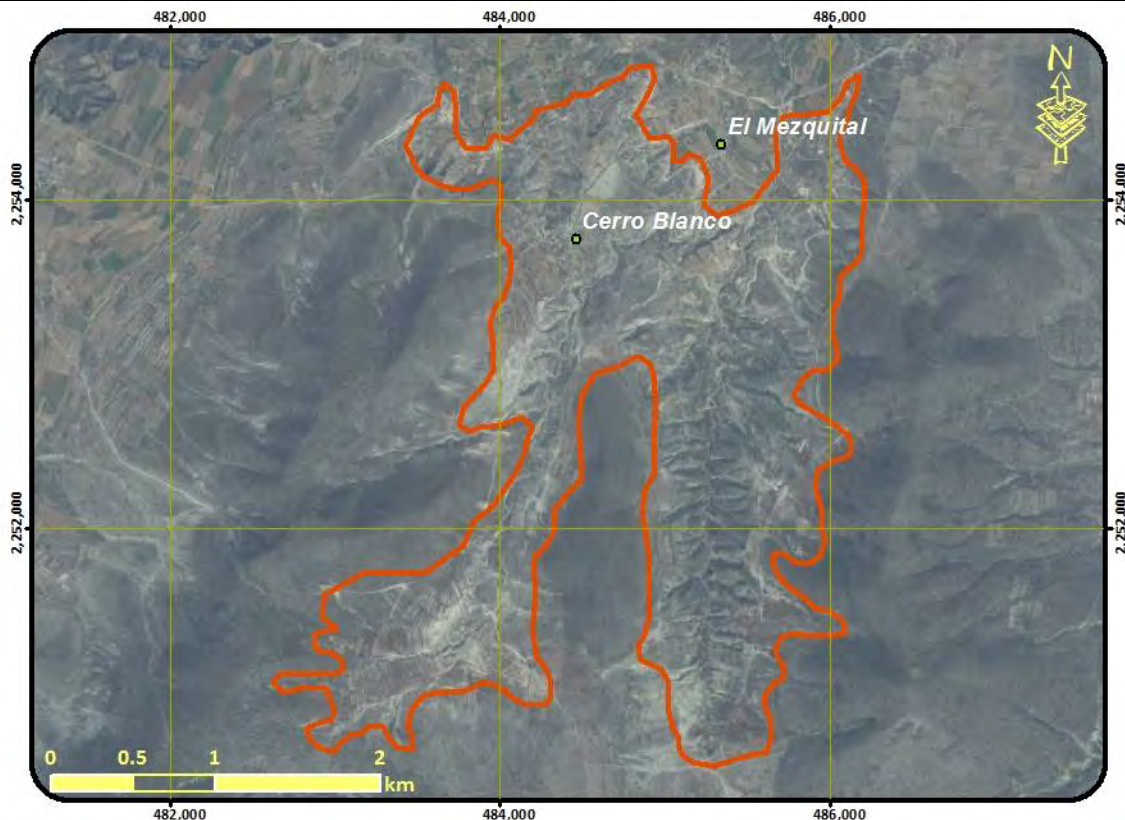

Lineamientos: Conservar la biodiversidad y las funciones ecológicas de los ecosistemas inmersos en la cañada, sus corredores riparios y ecosistemas acuáticos, evitando la disminución del capital natural y recuperando las de ecosistemas degradados.

MODELO	Estrategias	E1, E2, E5, E6, E7, E8, E9, E10, E12, E14, E15, E17, E18, E22, E27, E30, E31, E37, E38, E40, E41, E46,
	Criterios ecológicos	Ac01, Ah01, At12, Co01, Fn01, Fn02, Fn03, Fo03, Fo06, Fo09, Fo10, Ga03, Ga05, In10, Tu01, Tu02, If07
	Usos compatibles	Forestal no Maderable, Turismo, Infraestructura, Conservación
	Usos incompatibles	Agricultura de Temporal, Agricultura de Riego, Ganadería, Acuicultura, Forestal Maderable, Industria, Asentamientos Humanos, Minería

UGA	195	POLÍTICA: Restauración
------------	-----	-------------------------------

Restauración de ecosistemas perturbados con presencia de bancos de materiales



Lineamientos: Conservar la biodiversidad y las funciones ecológicas de los ecosistemas presentes , permitiendo el aprovechamiento sustentable de los recursos naturales a beneficio de los poseedores de la tierra evitando la disminución del capital natural y recuperando las de ecosistemas degradados. Explotando los bancos de materiales existentes hasta su periodo concesionado garantizando su restauración al fin del mismo

MODEL O	Estrategias	E1, E2, E4, E5, E6, E7, E8, E9, E12, E13, E14, E15, E16, E18, E22, E23, E27, E28, E29, E30, E31, E37, E38, E39, E46,
	Criterios ecológicos	Ah02, At12, Co01, Fn01, Fn02, Fn03, Fo03, Fo06, Fo07, Fo08, Fo09, Fo10, Ga03, Ga04, Ga05, In10, Mn01, Mn02, Mn03, Mn04, Mn05, Mn06, Mn07, Mn08, Mn09, Mn10, Mn11, Mn12, Mn13, Mn14, Tu02, Tu03, Tu04, Tu05,
	Usos compatibles	Forestal no Maderable, Turismo, Minería, Infraestructura, Conservación
	Usos incompatibles	Agricultura de Temporal, Agricultura de Riego, Ganadería, Acuicultura, Forestal Maderable, Industria, Asentamientos Humanos,

UGA	196	POLÍTICA: Aprovechamiento sustentable - Restauración
------------	------------	---

Aprovechamiento agropecuario y restauración de zonas agropecuarias o sin vegetación aparente en terrenos de vocación forestal

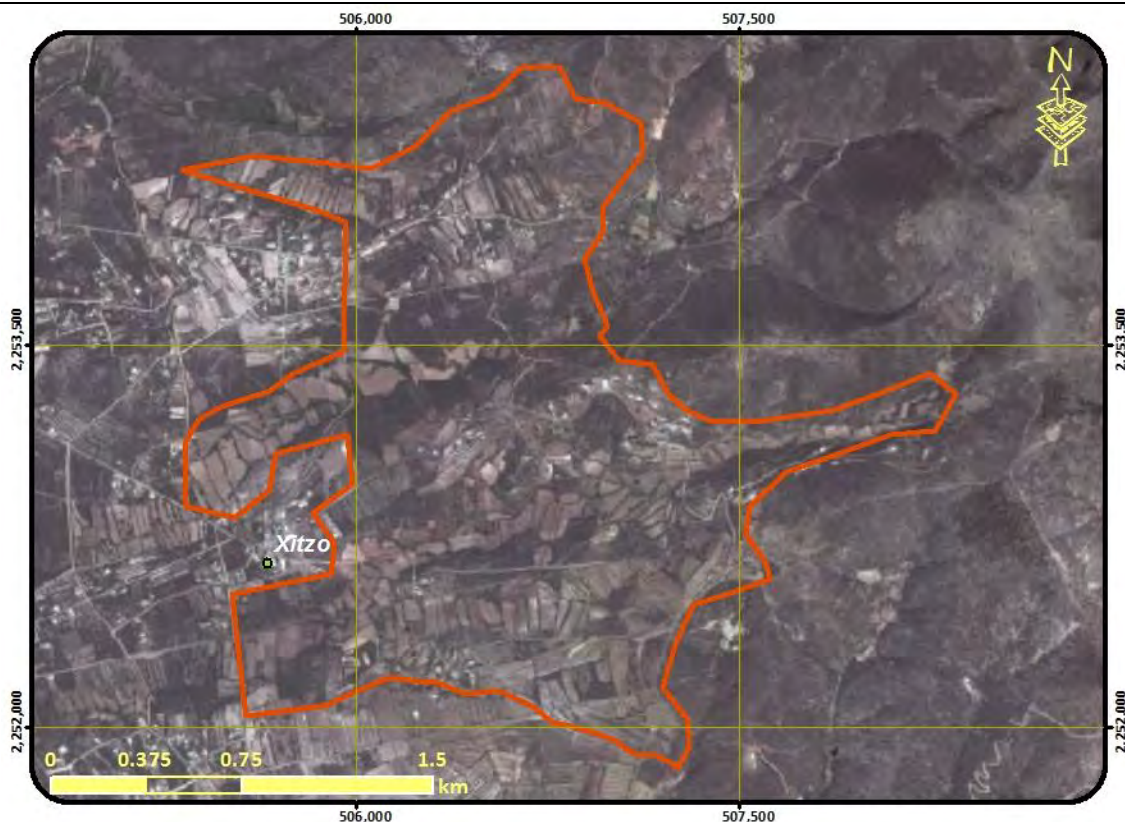

Lineamientos: Aprovechar de manera sustentable de agricultura de temporal mejorando su productividad en zonas de baja pendiente, recuperando las de terrenos con vocación forestal ocupados por actividades agropecuarias o sin vegetación

MODELO	Estrategias	E1, E6, E11, E17, E18, E19, E20, E26, E29, E30, E31, E33, E35, E37, E38, E46, E48, E51, E52,
	Criterios ecológicos	Ah03, Ah10, At01, At02, At03, At04, At05, At06, At07, At08, At09, At10, At11, At13, Co01, Fn01, Fn02, Fn03, Fo06, Ga03, Ga04, Ga05, Ga07, Ga08, If01, If02, If03, If04, If05, If06, In09, In10, Tu02, Tu03, Tu04, Tu05,
	Usos compatibles	Agricultura de Temporal, Ganadería, Forestal no Maderable, Turismo, Infraestructura, Conservación
	Usos incompatibles	Agricultura de Riego, Acuicultura, Forestal Maderable, Industria, Asentamientos Humanos, Minería

UGA	197	POLÍTICA: Aprovechamiento sustentable - Restauración
------------	------------	---

Aprovechamiento agropecuario y restauración de zonas agropecuarias o sin vegetación aparente en terrenos de vocación forestal

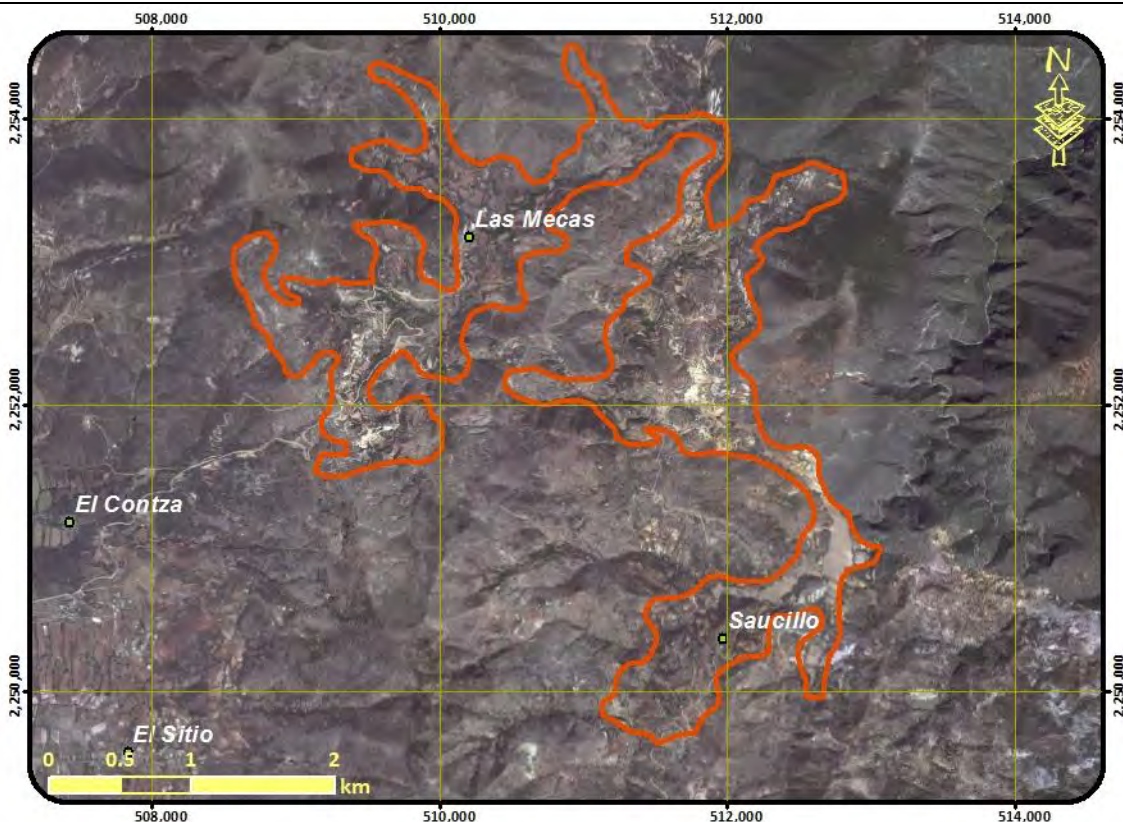

Lineamientos: Aprovechar de manera sustentable de agricultura de temporal mejorando su productividad en zonas de baja pendiente, recuperando las de terrenos con vocación forestal ocupados por actividades agropecuarias o sin vegetación

MODELO	Estrategias	E1, E6, E11, E17, E18, E19, E20, E26, E29, E30, E31, E33, E35, E37, E38, E46, E48, E51, E52,
	Criterios ecológicos	Ah03, Ah10, At01, At02, At03, At04, At05, At06, At07, At08, At09, At10, At11, At13, Co01, Fn01, Fn02, Fn03, Fo06, Ga03, Ga04, Ga05, Ga07, Ga08, If01, If02, If03, If04, If05, If06, If07, In09, In10, Tu02, Tu03, Tu04, Tu05,
	Usos compatibles	Agricultura de Temporal, Ganadería, Forestal no Maderable, Turismo, Infraestructura, Conservación
	Usos incompatibles	Agricultura de Riego, Acuicultura, Forestal Maderable, Industria, Asentamientos Humanos, Minería

UGA	198	POLÍTICA: Aprovechamiento sustentable
------------	-----	--

Aprovechamiento agropecuario de actividades de temporal y ganadería extensiva

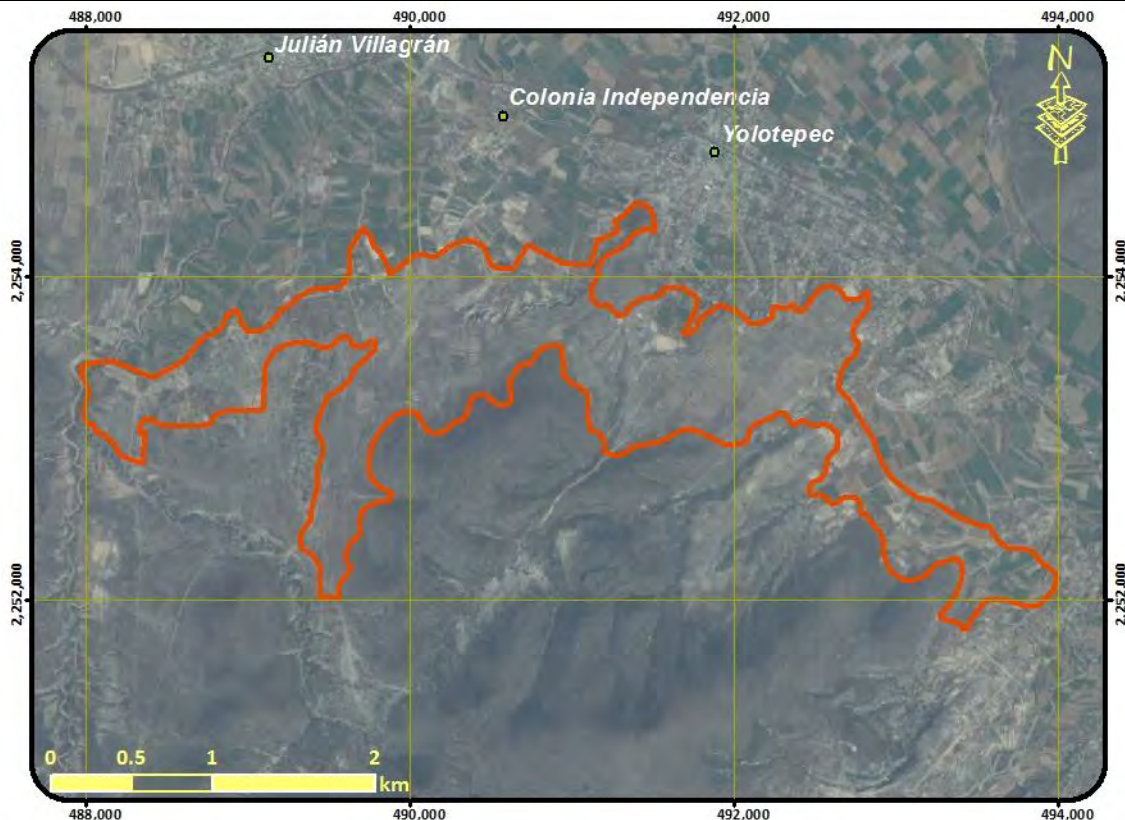

Lineamientos: Aprovechar de manera sustentable de agricultura de temporal mejorando su productividad

MODELO	Estrategias	E17, E18, E19, E20, E25, E26, E30, E32, E33, E34, E35, E37, E38, E51, E52,
	Criterios ecológicos	Ac01, Ac02, Ac03, Ac04, Ac05, Ah03, Ah10, Ah12, Ah13, Ar02, At01, At02, At03, At04, At05, At06, At07, At08, At09, At10, At11, Co01, Ga03, Ga04, Ga05, Ga07, Ga08, If01, If02, If03, If04, If05, If06, If07, In09,
	Usos compatibles	Agricultura de Temporal, Ganadería, Acuicultura, Infraestructura, Conservación
	Usos incompatibles	Agricultura de Riego, Forestal Maderable, Forestal no Maderable, Turismo, Industria, Asentamientos Humanos, Minería

UGA	199	POLÍTICA: Restauración
------------	-----	-------------------------------

Restauración de matorral xerófilo perturbado



Lineamientos: Recuperar las funciones ecológicas del matorral xerófilo y los demás ecosistemas perturbados

MODELO	Estrategias	E1, E2, E5, E6, E7, E9, E12, E13, E14, E15, E16, E18, E22, E27, E28, E29, E30, E31, E37, E38, E46,
	Criterios ecológicos	Ah02, At01, At02, At03, At04, At05, At06, At07, At08, At09, At10, At11, At13, Co01, Fn01, Fn02, Fn03, Fo01, Fo02, Fo03, Fo04, Fo05, Fo06, Fo07, Fo08, Fo09, Fo10, Ga03, Ga04, Ga05, In10, Tu02, Tu03, Tu04, Tu05, If07
	Usos compatibles	Agricultura de Temporal, Forestal Maderable, Forestal no Maderable, Turismo, Infraestructura, Conservación
	Usos incompatibles	Agricultura de Riego, Ganadería, Acuicultura, Industria, Asentamientos Humanos, Minería

UGA	200	POLÍTICA: Aprovechamiento sustentable
------------	-----	--

Aprovechamiento de agricultura de riego



Lineamientos: Aprovechar de manera sustentable de agricultura de riego mejorando su productividad, garantizando el desarrollo sustentable de los asentamientos rurales mitigando los impactos ambientales

MODELO	Estrategias	E11, E17, E18, E19, E20, E21, E24, E25, E26, E32, E33, E35, E36, E37, E38, E41, E43, E46, E47, E48, E51, E52,
	Criterios ecológicos	Ac02, Ac03, Ac04, Ac05, Ah04, Ah07, Ah08, Ah10, Ah11, Ah12, Ah13, Ah14, Ar01, Ar02, Ar03, Ar04, Ar05, Co01, Ga01, Ga04, Ga06, If01, If02, If03, If04, If05, If06, If07, In09, Tu03,
	Usos compatibles	Agricultura de Riego, Ganadería, Acuicultura, Turismo, Infraestructura, Asentamientos Humanos, Conservación
	Usos incompatibles	Agricultura de Temporal, Forestal Maderable, Forestal no Maderable, Industria, Minería

UGA	201	POLÍTICA: Conservación - Restauración
-----	-----	--

Conservación del ecosistema de matorral xerófilo, su biodiversidad y recuperación de zonas degradadas



Lineamientos: Conservar la biodiversidad y las funciones ecológicas del ecosistema de matorral y los demás ecosistemas, permitiendo el aprovechamiento sustentable de los recursos naturales a beneficio de los poseedores de la tierra evitando la disminución del capital natural y recuperando las de ecosistemas degradados.

MODELO	Estrategias	E1, E2, E4, E5, E6, E7, E8, E9, E12, E13, E14, E15, E16, E18, E22, E27, E28, E29, E30, E31, E37, E38, E39, E46,
	Criterios ecológicos	Ah02, At12, Co01, Fn01, Fn02, Fn03, Fo03, Fo06, Fo07, Fo08, Fo09, Fo10, Ga03, Ga04, Ga05, In10, Tu02, Tu03, Tu04, Tu05, If07
	Usos compatibles	Forestal no Maderable, Turismo, Infraestructura, Conservación
	Usos incompatibles	Agricultura de Temporal, Agricultura de Riego, Ganadería, Acuicultura, Forestal Maderable, Industria, Asentamientos Humanos, Minería

UGA	202	POLÍTICA: Restauración
------------	-----	-------------------------------

Restauración de matorral submontano perturbado con asentamientos humanos

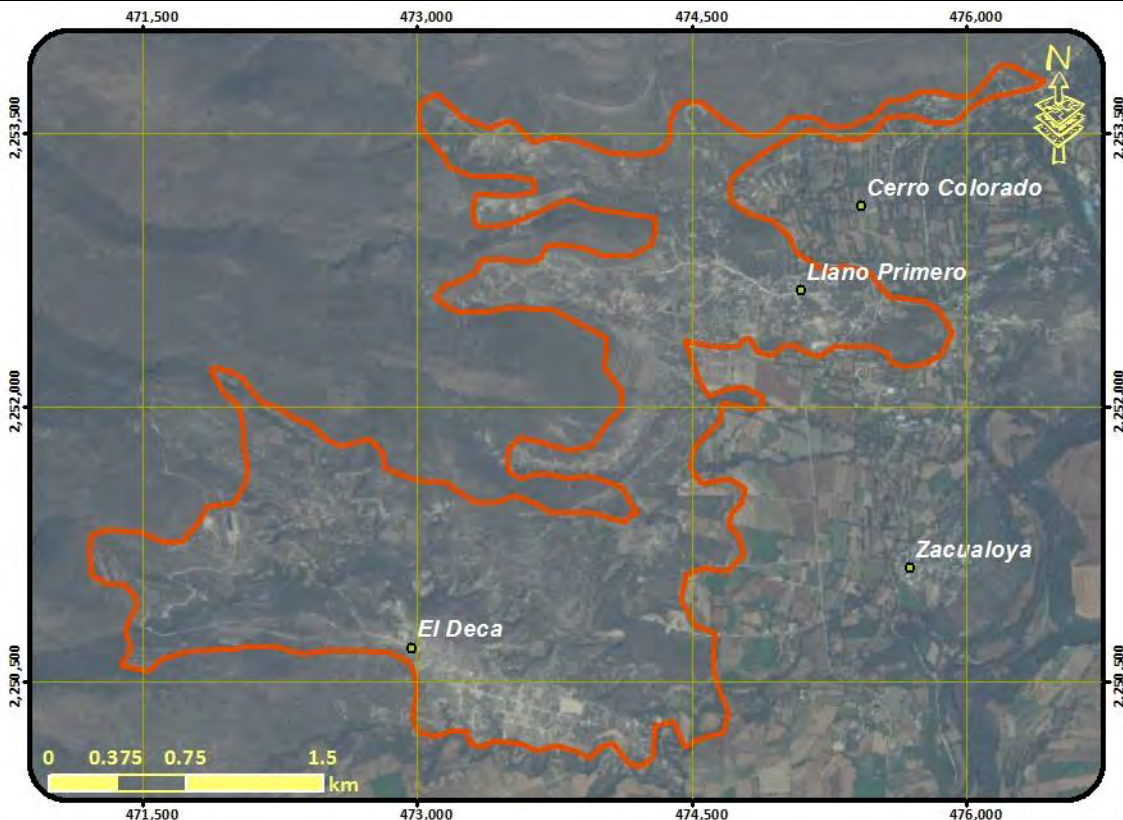

Lineamientos: Recuperar las funciones ecológicas del matorral submontano y los demás ecosistemas perturbados, garantizando el desarrollo sustentable de los asentamientos rurales y mitigando los impactos ambientales

MODELO	Estrategias	E1, E2, E5, E6, E7, E9, E12, E13, E14, E15, E16, E18, E21, E22, E24, E25, E27, E28, E29, E30, E31, E32, E36, E37, E38, E43, E46, E47,
	Criterios ecológicos	Ah04, Ah07, Ah08, Ah10, Ah11, Ah12, Ah13, Ah14, At01, At02, At03, At04, At05, At06, At07, At08, At09, At10, At11, At13, Co01, Fn01, Fn02, Fn03, Fo01, Fo02, Fo03, Fo04, Fo05, Fo06, Fo07, Fo08, Fo09, Fo10, Ga03, Ga04, Ga05, In10, Tu02, Tu03, Tu04, Tu05, If07
	Usos compatibles	Agricultura de Temporal, Forestal Maderable, Forestal no Maderable, Turismo, Asentamientos Humanos, Conservación
	Usos incompatibles	Agricultura de Riego, Ganadería, Acuicultura, Infraestructura, Industria, Minería

UGA	203	POLÍTICA: Aprovechamiento sustentable
------------	-----	--

Aprovechamiento de agricultura de riego

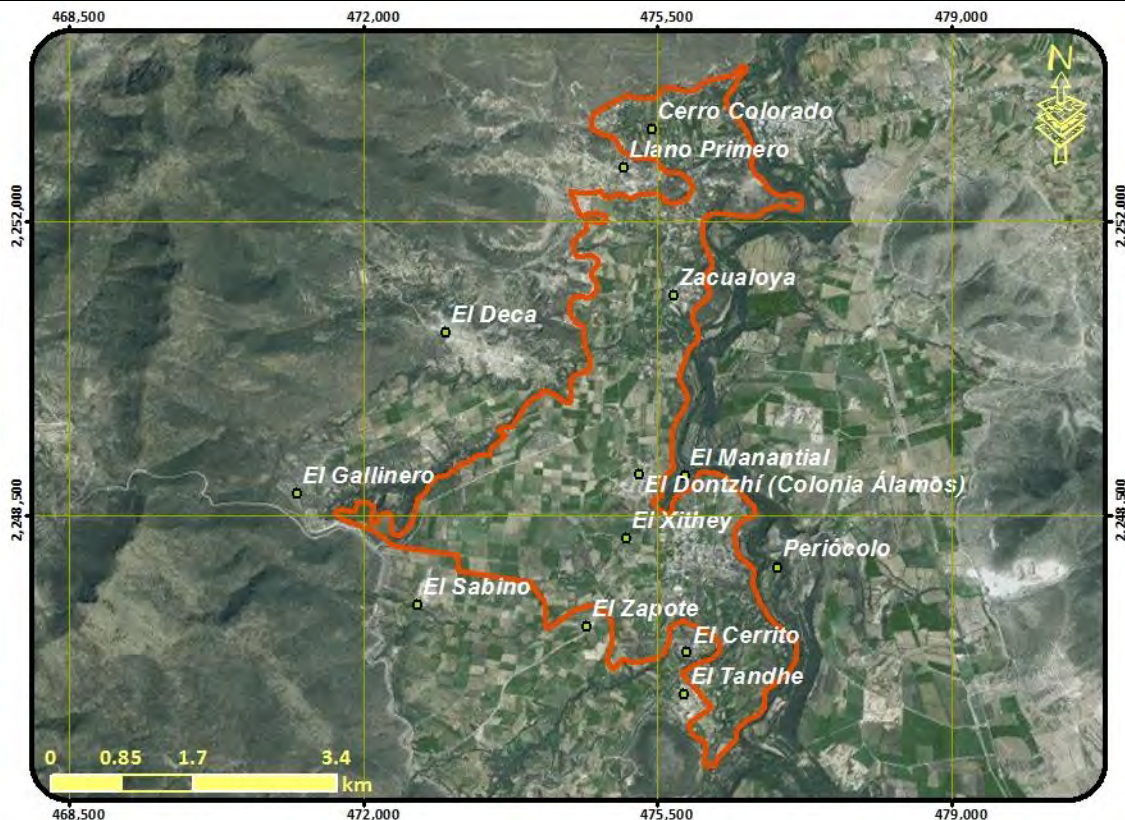

Lineamientos: Aprovechar de manera sustentable de agricultura de riego mejorando su productividad, garantizando el desarrollo sustentable de los asentamientos rurales mitigando los impactos ambientales

MODELO	Estrategias	E11, E17, E18, E19, E20, E21, E24, E25, E26, E32, E33, E35, E36, E37, E38, E41, E43, E46, E47, E48, E51, E52,
	Criterios ecológicos	Ac02, Ac03, Ac04, Ac05, Ah04, Ah07, Ah08, Ah10, Ah11, Ah12, Ah13, Ah14, Ar01, Ar02, Ar03, Ar04, Ar05, Co01, Ga01, Ga04, Ga06, If01, If02, If03, If04, If05, If06, If07, In09, Tu03,
	Usos compatibles	Agricultura de Riego, Agricultura de Temporal, Ganadería, Acuicultura, Turismo, Infraestructura, Asentamientos Humanos, Conservación
	Usos incompatibles	Forestal Maderable, Forestal no Maderable, Industria, Minería

UGA	204	POLÍTICA: Restauración
------------	-----	-------------------------------

Restauración de matorral submontano perturbado



Lineamientos: Recuperar las funciones ecológicas del matorral submontano y los demás ecosistemas perturbados

MODELO	Estrategias	E1, E2, E5, E6, E7, E9, E12, E13, E14, E15, E16, E18, E22, E27, E28, E29, E30, E31, E37, E38, E46,
	Criterios ecológicos	Ah02, At01, At02, At03, At04, At05, At06, At07, At08, At09, At10, At11, At13, Co01, Fn01, Fn02, Fn03, Fo01, Fo02, Fo03, Fo04, Fo05, Fo06, Fo07, Fo08, Fo09, Fo10, Ga03, Ga04, Ga05, In10, Tu02, Tu03, Tu04, Tu05, If07
	Usos compatibles	Agricultura de Temporal, Forestal Maderable, Forestal no Maderable, Turismo, Infraestructura, Conservación
	Usos incompatibles	Agricultura de Riego, Ganadería, Acuicultura, Industria, Asentamientos Humanos, Minería

UGA	205	POLÍTICA: Restauración
Restauración de matorral xerófilo perturbado		
Lineamientos: Recuperar las funciones ecológicas del matorral xerófilo y los demás ecosistemas perturbados		
MODELO	Estrategias	E1, E2, E5, E6, E7, E9, E12, E13, E14, E15, E16, E18, E22, E27, E28, E29, E30, E31, E37, E38, E46,
	Criterios ecológicos	Ah02, At01, At02, At03, At04, At05, At06, At07, At08, At09, At10, At11, At13, Co01, Fn01, Fn02, Fn03, Fo01, Fo02, Fo03, Fo04, Fo05, Fo06, Fo07, Fo08, Fo09, Fo10, Ga03, Ga04, Ga05, In10, Tu02, Tu03, Tu04, Tu05, if07
	Usos compatibles	Agricultura de Temporal, Forestal Maderable, Forestal no Maderable, Turismo, Infraestructura, Conservación
	Usos incompatibles	Agricultura de Riego, Ganadería, Acuicultura, Industria, Asentamientos Humanos, Minería

UGA	206	POLÍTICA: Protección
-----	-----	-----------------------------

Protección de cañadas y corredores riparios

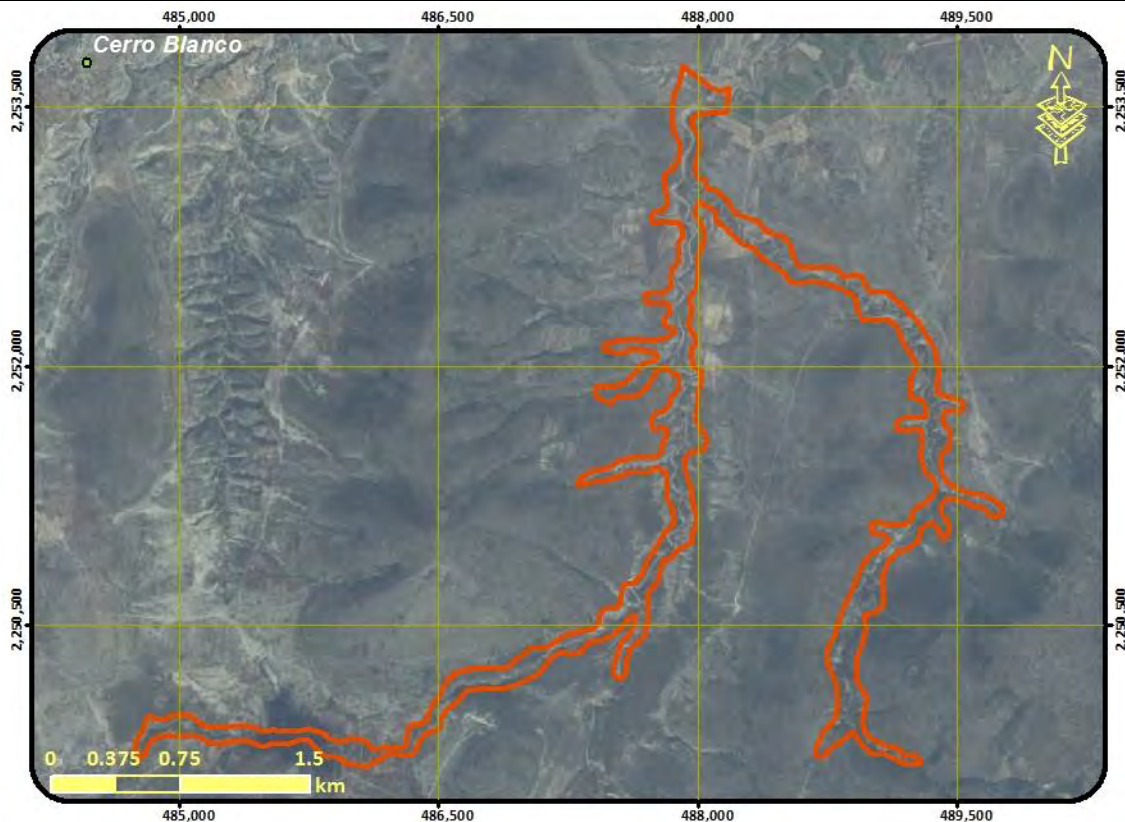

Lineamientos: Proteger los ecosistemas presentes en la cañada , el corredor ripario y sus ecosistemas acuáticos

MODELO	Estrategias	E1, E2, E3, E5, E6, E7, E8, E9, E10, E12, E14, E15, E17, E18, E22, E27, E30, E31, E37, E38, E40, E41, E46,
	Criterios ecológicos	Ac01, Ah01, At12, Co01, Fn01, Fn02, Fn03, Fo03, Fo06, Fo09, Fo10, Ga03, Ga05, In10, Tu01, Tu02, If07
	Usos compatibles	Forestal no Maderable, Turismo, Conservación, Infraestructura
	Usos incompatibles	Agricultura de Temporal, Agricultura de Riego, Ganadería, Acuicultura, Forestal Maderable, Industria, Asentamientos Humanos, Minería

UGA	207	POLÍTICA: Protección
------------	-----	-----------------------------

Protección de ecosistema de bosque templado con predominancia de encino



Lineamientos: Preservar el ecosistema de bosque templado de encino y demás ecosistemas naturales, recuperando las zonas degradadas

MODELO	Estrategias	E1, E2, E3, E5, E6, E7, E8, E9, E10, E12, E14, E15, E18, E22, E27, E30, E31, E37, E38, E40, E46,
	Criterios ecológicos	Ah01, At12, Co01, Fn01, Fn02, Fn03, Fo03, Fo06, Fo09, Fo10, Ga03, Ga05, In10, Tu01, Tu02, If07
	Usos compatibles	Forestal no Maderable, Turismo, Infraestructura, Conservación
	Usos incompatibles	Agricultura de Temporal, Agricultura de Riego, Ganadería, Acuicultura, Forestal Maderable, Industria, Asentamientos Humanos, Minería

UGA	208	POLÍTICA: Restauración
------------	-----	-------------------------------

Restauración de matorral xerófilo perturbado

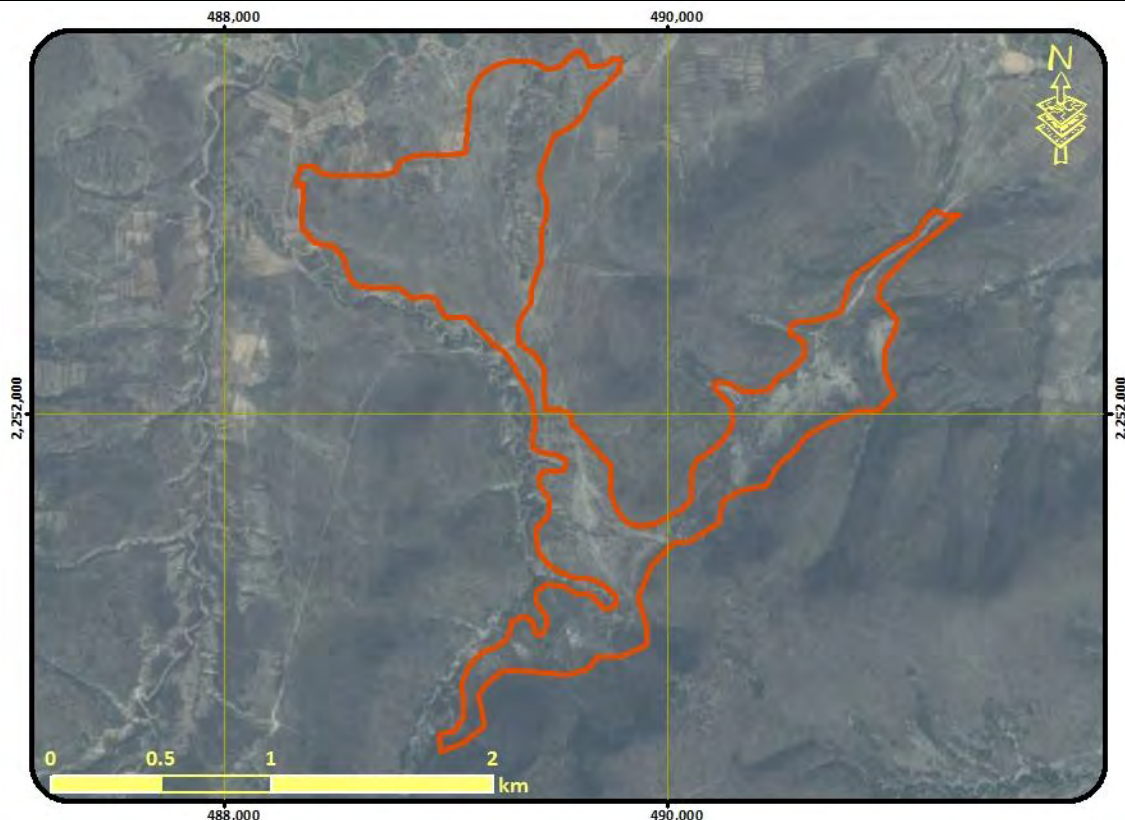

Lineamientos: Recuperar las funciones ecológicas del matorral xerófilo y los demás ecosistemas perturbados

MODELO	Estrategias	E1, E2, E5, E6, E7, E9, E12, E13, E14, E15, E16, E18, E22, E27, E28, E29, E30, E31, E37, E38, E46,
	Criterios ecológicos	Ah02, At01, At02, At03, At04, At05, At06, At07, At08, At09, At10, At11, At13, Co01, Fn01, Fn02, Fn03, Fo01, Fo02, Fo03, Fo04, Fo05, Fo06, Fo07, Fo08, Fo09, Fo10, Ga03, Ga04, Ga05, In10, Tu02, Tu03, Tu04, Tu05, If07
	Usos compatibles	Agricultura de Temporal, Forestal Maderable, Forestal no Maderable, Turismo, Infraestructura, Conservación
	Usos incompatibles	Agricultura de Riego, Ganadería, Acuicultura, Industria, Asentamientos Humanos, Minería

UGA	209	POLÍTICA: Conservación
------------	-----	-------------------------------

Conservación del ecosistema de matorral xerófilo y su biodiversidad

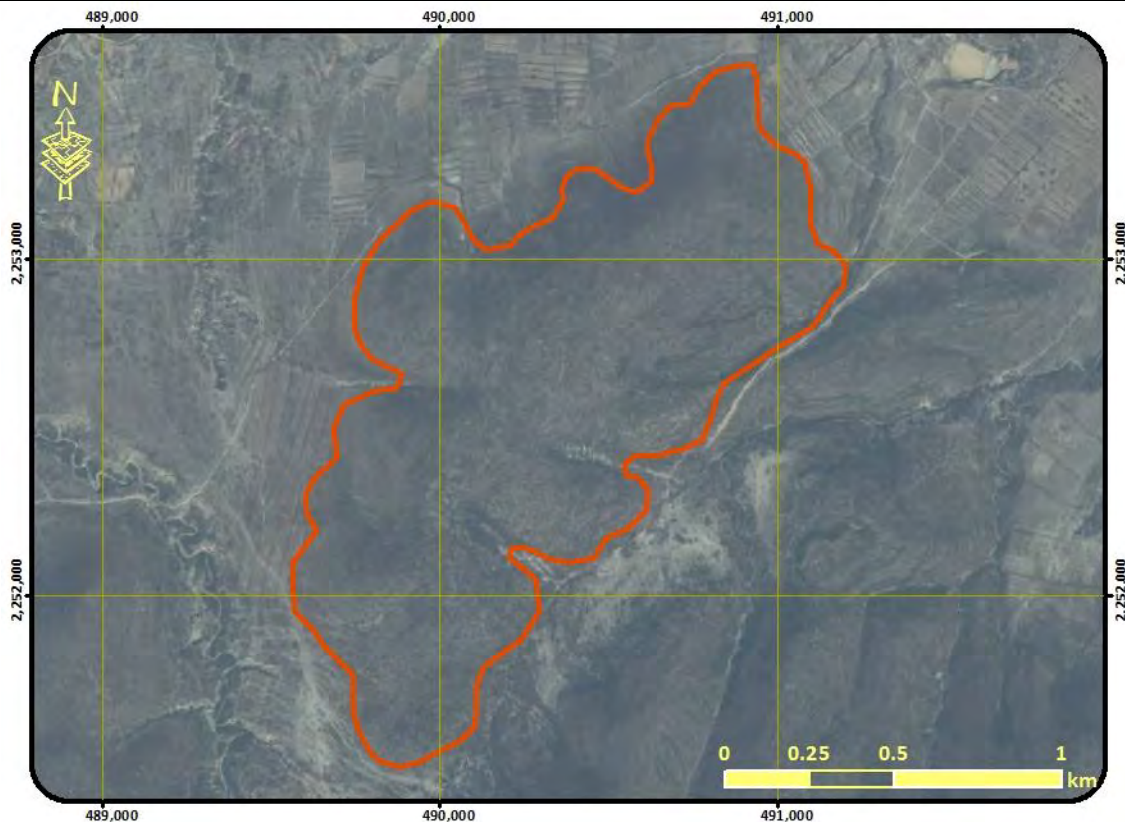

Lineamientos: Conservar la biodiversidad y las funciones ecológicas del ecosistema de matorral y los demás ecosistemas, permitiendo el aprovechamiento sustentable de los recursos naturales a beneficio de los poseedores de la tierra evitando la disminución del capital natural.

MODELO	Estrategias	E1, E2, E4, E5, E6, E7, E8, E9, E12, E13, E14, E15, E16, E18, E22, E27, E28, E29, E30, E31, E37, E38, E39, E46,
	Criterios ecológicos	Ah02, At12, Co01, Fn01, Fn02, Fn03, Fo01, Fo02, Fo03, Fo04, Fo05, Fo06, Fo07, Fo08, Fo09, Fo10, Ga03, Ga05, In10, Tu02, Tu03, Tu04, Tu05, If07
	Usos compatibles	Forestal Maderable, Forestal no Maderable, Turismo, Infraestructura, Conservación
	Usos incompatibles	Agricultura de Temporal, Agricultura de Riego, Ganadería, Acuicultura, Industria, Asentamientos Humanos, Minería

UGA	210	POLÍTICA: Aprovechamiento sustentable
------------	------------	--

Aprovechamiento para asentamientos humanos rurales



Lineamientos: Garantizar el desarrollo sustentable de los asentamientos rurales mitigando los impactos ambientales

MODELO	Estrategias	E2, E11, E17, E20, E21, E24, E25, E26, E32, E36, E43, E45, E47, E50, E51,
	Criterios ecológicos	Ac01, Ac02, Ac03, Ac04, Ac05, Ah05, Ah07, Ah08, Ah09, Ah10, Ah11, Ah12, Ah13, Ah14, At01, At02, At03, At04, At05, At06, At07, At08, At09, At10, At11, Ga02, Ga03, Ga04, Ga05, Ga06, Ga07, Ga08, If01, If02, If03, If04, If05, If06, If07
	Usos compatibles	Agricultura de Temporal, Ganadería, Acuicultura, Turismo, Infraestructura, Asentamientos Humanos, Conservación
	Usos incompatibles	Agricultura de Riego, Forestal Maderable, Forestal no Maderable, Industria, Minería

UGA	211	POLÍTICA: Aprovechamiento sustentable - Restauración
------------	-----	---

Aprovechamiento agropecuario y restauración de zonas agropecuarias o sin vegetación aparente en terrenos de vocación forestal con asentamientos humanos

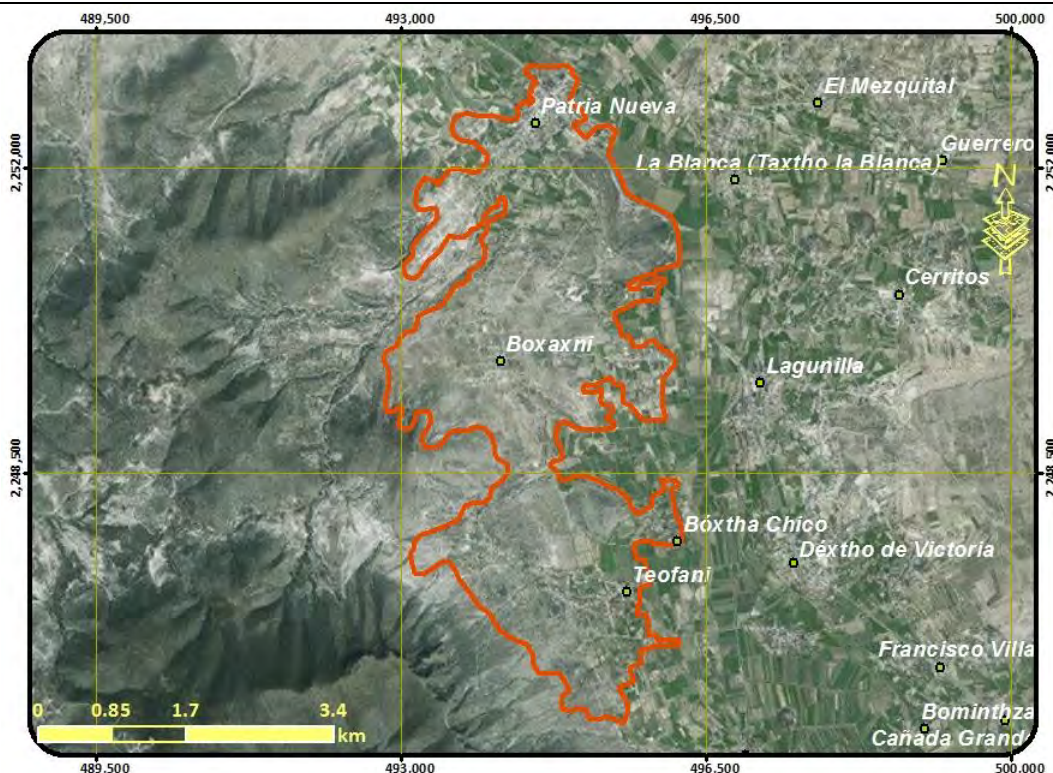

Lineamientos: Aprovechar de manera sustentable de agricultura de temporal mejorando su productividad en zonas de baja pendiente, recuperando las de terrenos con vocación forestal ocupados por actividades agropecuarias o sin vegetación, garantizando el desarrollo sustentable de los asentamientos rurales y mitigando los impactos ambientales

MODELO	Estrategias	E1, E2, E6, E11, E17, E18, E19, E20, E21, E24, E25, E26, E29, E30, E31, E32, E33, E35, E36, E37, E38, E43, E45, E46, E47, E48, E51, E52,
	Criterios ecológicos	Ac01, Ac02, Ac03, Ac04, Ac05, Ah04, Ah07, Ah08, Ah10, Ah11, Ah12, Ah13, Ah14, At01, At02, At03, At04, At05, At06, At07, At08, At09, At10, At11, At13, Co01, Fn01, Fn02, Fn03, Fo06, Ga03, Ga04, Ga05, Ga07, Ga08, If01, If02, If03, If04, If05, If06, If07, In09, In10, Tu02, Tu03, Tu04, Tu05,
	Usos compatibles	Agricultura de Temporal, Ganadería, Acuicultura, Forestal no Maderable, Turismo, Infraestructura, Asentamientos Humanos, Conservación
	Usos incompatibles	Agricultura de Riego, Forestal Maderable, Industria, Minería

UGA	212	POLÍTICA: Restauración
------------	-----	-------------------------------

Restauración de zonas agropecuarias y sin vegetación con vocación forestal

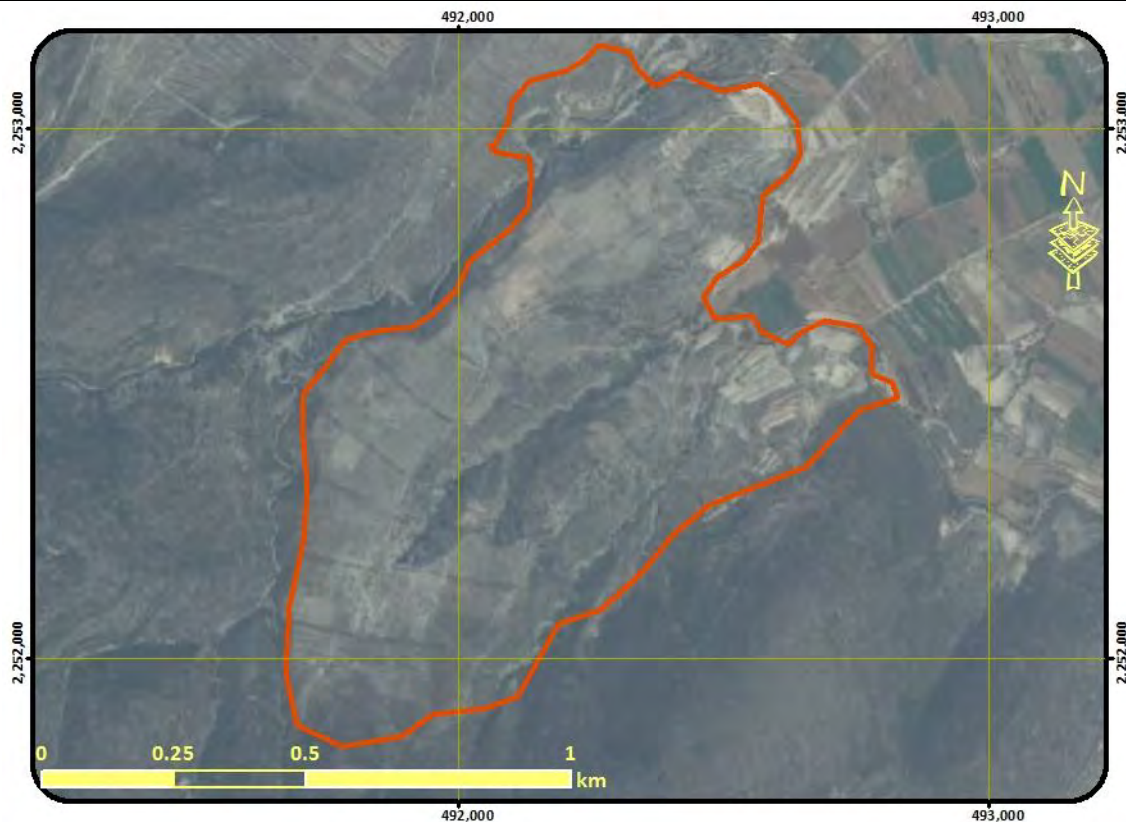

Lineamientos: Recuperar las de terrenos con vocación forestal ocupados por actividades agropecuarias o sin vegetación

Aprovechar de manera sustentable las de terrenos con vocación agropecuaria

MODELO	Estrategias	E1, E2, E5, E6, E7, E10, E12, E13, E14, E15, E18, E22, E26, E27, E28, E29, E30, E31, E37, E38, E39, E46, E48,
	Criterios ecológicos	Ah02, At01, At02, At03, At04, At05, At06, At07, At08, At09, At10, At11, At13, Co01, Fn01, Fn02, Fn03, Fo06, Ga03, Ga04, Ga05, Ga07, Ga08, If01, If02, If03, If04, If05, If06, If07, In10, Tu02, Tu03, Tu04, Tu05,
	Usos compatibles	Agricultura de Temporal, Ganadería, Forestal no Maderable, Turismo, Infraestructura,
	Usos incompatibles	Agricultura de Riego, Acuicultura, Forestal Maderable, Industria, Asentamientos Humanos, Minería

UGA	213	POLÍTICA: Conservación
------------	-----	-------------------------------

Conservación del ecosistema de matorral xerófilo y su biodiversidad

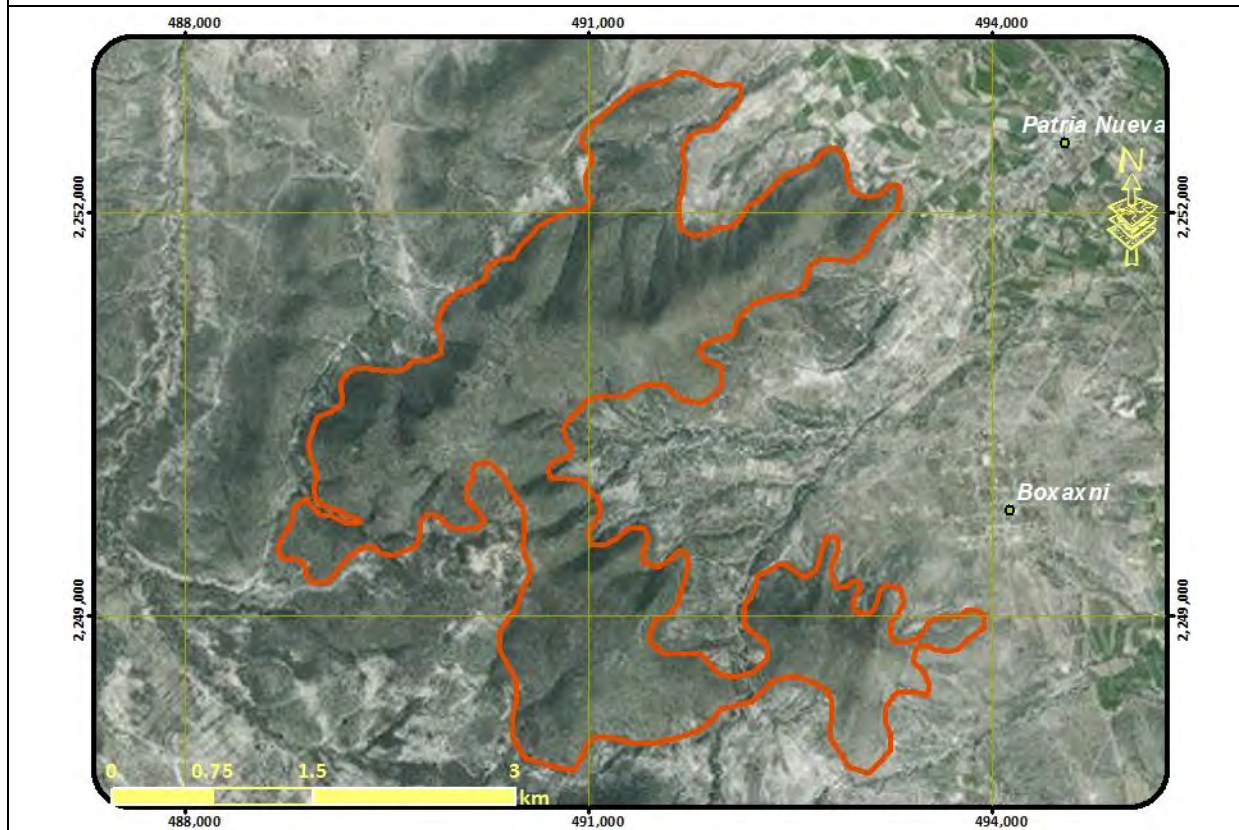

Lineamientos: Conservar la biodiversidad y las funciones ecológicas del ecosistema de matorral y los demás ecosistemas , permitiendo el aprovechamiento sustentable de los recursos naturales a beneficio de los poseedores de la tierra evitando la disminución del capital natural.

MODELO	Estrategias	E1, E2, E4, E5, E6, E7, E8, E9, E12, E13, E14, E15, E16, E18, E22, E27, E28, E29, E30, E31, E37, E38, E39, E46,
	Criterios ecológicos	Ah02, At12, Co01, Fn01, Fn02, Fn03, Fo01, Fo02, Fo03, Fo04, Fo05, Fo06, Fo07, Fo08, Fo09, Fo10, Ga03, Ga05, In10, Tu02, Tu03, Tu04, Tu05, If07
	Usos compatibles	Forestal Maderable, Forestal no Maderable, Turismo, Infraestructura,
	Usos incompatibles	Agricultura de Temporal, Agricultura de Riego, Ganadería, Acuicultura, Industria, Asentamientos Humanos, Minería

UGA	214	POLÍTICA: Conservación - Restauración
Conservación del ecosistema de matorral xerófilo, su biodiversidad y recuperación de zonas degradadas		
<p>Lineamientos: Conservar la biodiversidad y las funciones ecológicas del ecosistema de matorral y los demás ecosistemas, permitiendo el aprovechamiento sustentable de los recursos naturales a beneficio de los poseedores de la tierra evitando la disminución del capital natural y recuperando las de ecosistemas degradados.</p>		
MODELO	Estrategias	E1, E2, E4, E5, E6, E7, E8, E9, E12, E13, E14, E15, E16, E18, E22, E27, E28, E29, E30, E31, E37, E38, E39, E46,
	Criterios ecológicos	Ah02, At12, Co01, Fn01, Fn02, Fn03, Fo03, Fo06, Fo07, Fo08, Fo09, Fo10, Ga03, Ga04, Ga05, In10, Tu02, Tu03, Tu04, Tu05, If07
	Usos compatibles	Forestal no Maderable, Turismo, Infraestructura, Conservación
	Usos incompatibles	Agricultura de Temporal, Agricultura de Riego, Ganadería, Acuicultura, Forestal Maderable, Industria, Asentamientos Humanos, Minería

UGA	215	POLÍTICA: Conservación - Restauración
------------	-----	--

Conservación del ecosistema de matorral xerófilo, su biodiversidad y recuperación de zonas degradadas

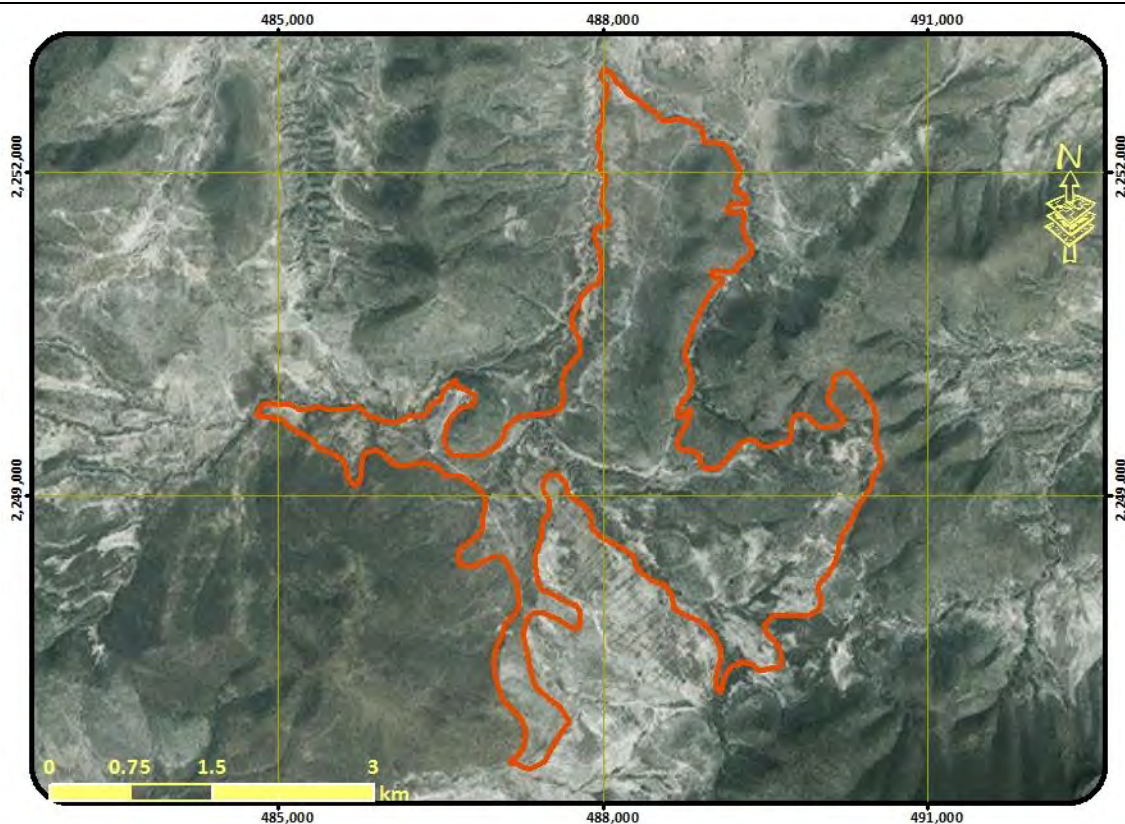

Lineamientos: Conservar la biodiversidad y las funciones ecológicas del ecosistema de matorral y los demás ecosistemas, permitiendo el aprovechamiento sustentable de los recursos naturales a beneficio de los poseedores de la tierra evitando la disminución del capital natural y recuperando las de ecosistemas degradados.

MODELO	Estrategias	E1, E2, E4, E5, E6, E7, E8, E9, E12, E13, E14, E15, E16, E18, E22, E27, E28, E29, E30, E31, E37, E38, E39, E46,
	Criterios ecológicos	Ah02, At12, Co01, Fn01, Fn02, Fn03, Fo03, Fo06, Fo07, Fo08, Fo09, Fo10, Ga03, Ga04, Ga05, In10, Tu02, Tu03, Tu04, Tu05, If07
	Usos compatibles	Forestal no Maderable, Turismo, Infraestructura, Conservación
	Usos incompatibles	Agricultura de Temporal, Agricultura de Riego, Ganadería, Acuicultura, Forestal Maderable, Industria, Asentamientos Humanos, Minería

UGA	216	POLÍTICA: Conservación - Restauración
------------	-----	--

Conservación del ecosistema de matorral xerófilo, su biodiversidad y recuperación de zonas degradadas

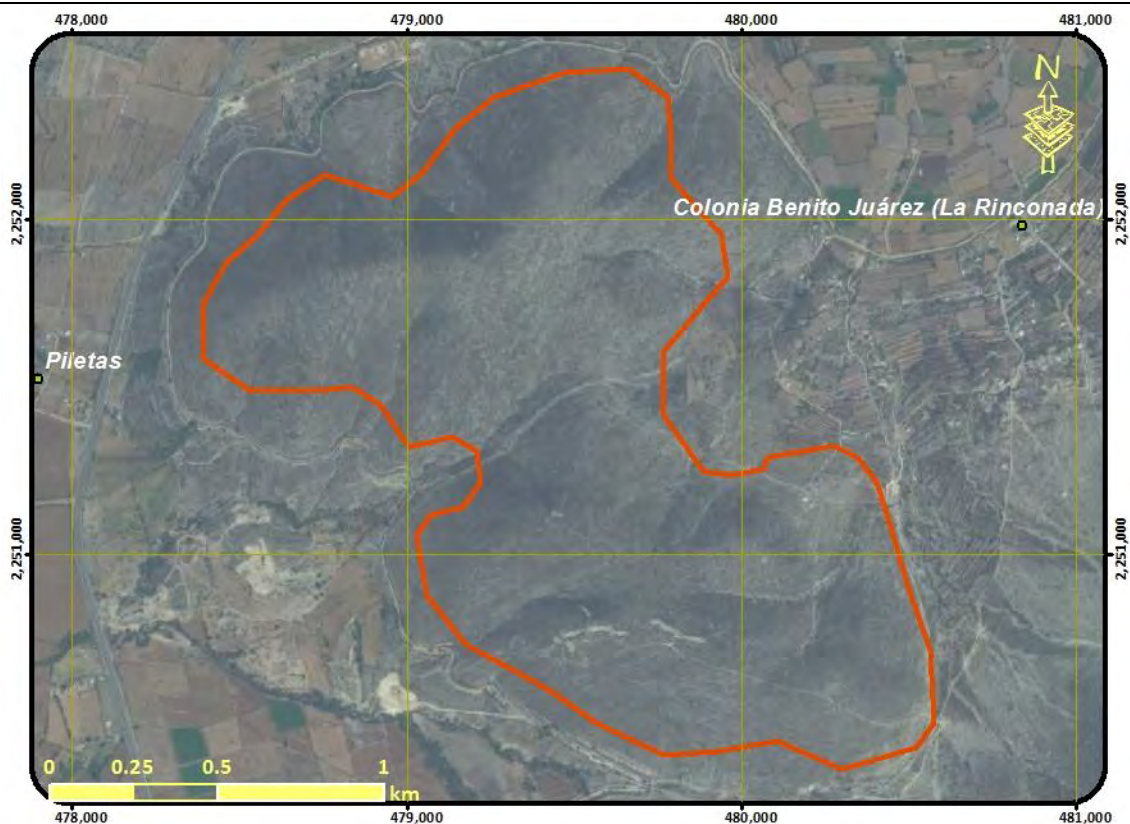

Lineamientos: Conservar la biodiversidad y las funciones ecológicas del ecosistema de matorral y los demás ecosistemas, permitiendo el aprovechamiento sustentable de los recursos naturales a beneficio de los poseedores de la tierra evitando la disminución del capital natural y recuperando las de ecosistemas degradados.

MODELO	Estrategias	E1, E2, E4, E5, E6, E7, E8, E9, E12, E13, E14, E15, E16, E18, E22, E27, E28, E29, E30, E31, E37, E38, E39, E46,
	Criterios ecológicos	Ah02, At12, Co01, Fn01, Fn02, Fn03, Fo03, Fo06, Fo07, Fo08, Fo09, Fo10, Ga03, Ga04, Ga05, In10, Tu02, Tu03, Tu04, Tu05, If07
	Usos compatibles	Forestal no Maderable, Turismo, Infraestructura, Conservación
	Usos incompatibles	Agricultura de Temporal, Agricultura de Riego, Ganadería, Acuicultura, Forestal Maderable, Industria, Asentamientos Humanos, Minería

UGA	217	POLÍTICA: Restauración
------------	-----	-------------------------------

Restauración de zonas agropecuarias y sin vegetación con vocación forestal

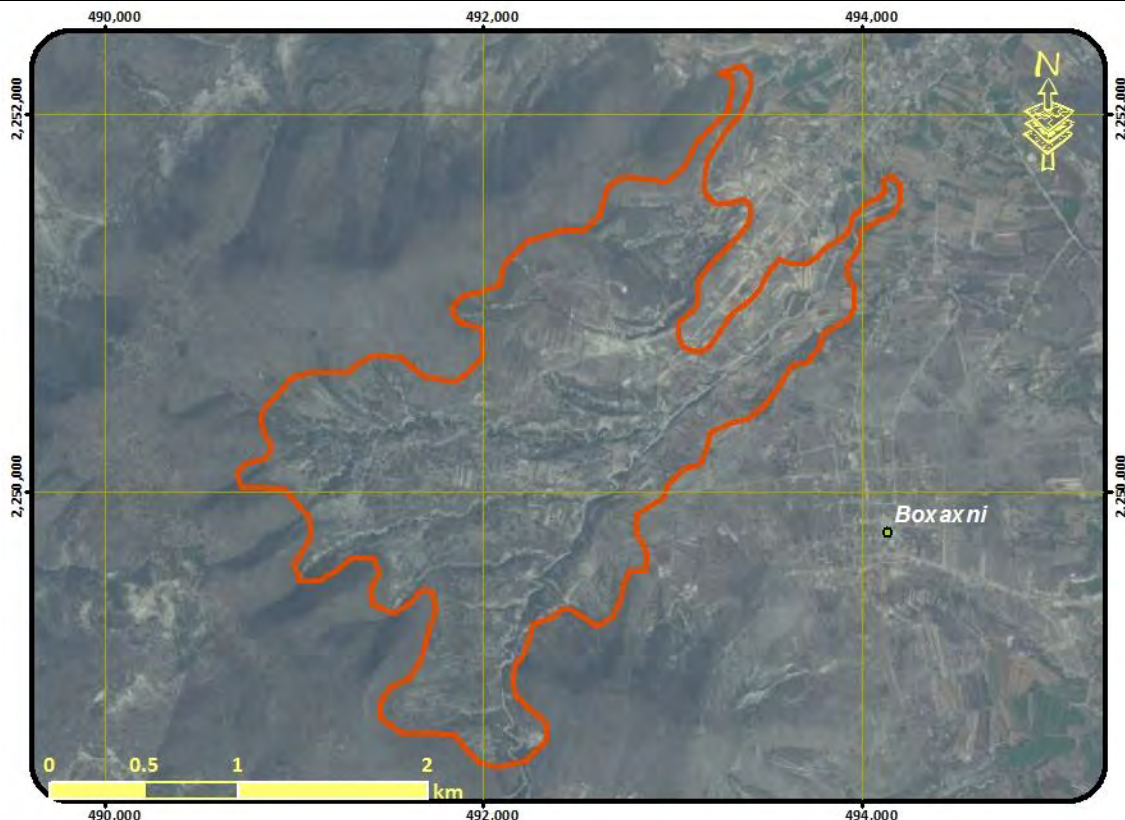

Lineamientos: Recuperar las de terrenos con vocación forestal ocupados por actividades agropecuarias o sin vegetación

Aprovechar de manera sustentable las de terrenos con vocación agropecuaria

MODELO	Estrategias	E1, E2, E5, E6, E7, E10, E12, E13, E14, E15, E18, E22, E26, E27, E28, E29, E30, E31, E37, E38, E39, E41, E46, E48,
	Criterios ecológicos	Ah02, At01, At02, At03, At04, At05, At06, At07, At08, At09, At10, At11, At13, Co01, Fn01, Fn02, Fn03, Fo06, Ga03, Ga04, Ga05, Ga07, Ga08, If01, If02, If03, If04, If05, If06, If07, In10, Tu02, Tu03, Tu04, Tu05,
	Usos compatibles	Agricultura de Temporal, Ganadería, Forestal no Maderable, Turismo, Infraestructura, Conservación
	Usos incompatibles	Agricultura de Riego, Acuicultura, Forestal Maderable, Industria, Asentamientos Humanos, Minería

UGA	218	POLÍTICA: Aprovechamiento sustentable
------------	-----	--

Aprovechamiento agropecuario de actividades de temporal y ganadería extensiva

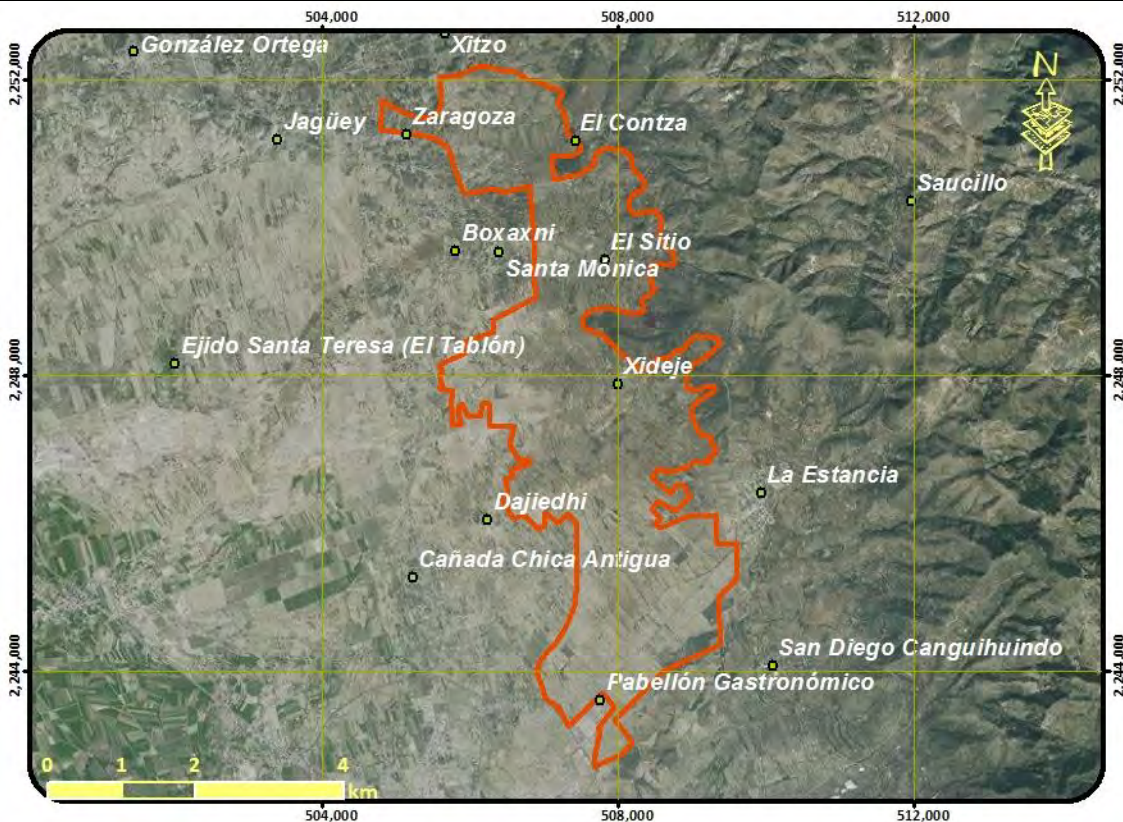

Lineamientos: Aprovechar de manera sustentable de agricultura de temporal mejorando su productividad

MODELO	Estrategias	E17, E18, E19, E20, E25, E26, E30, E32, E33, E34, E35, E37, E38, E51, E52,
	Criterios ecológicos	Ac01, Ac02, Ac03, Ac04, Ac05, Ah03, Ah10, Ah12, Ah13, Ar02, At01, At02, At03, At04, At05, At06, At07, At08, At09, At10, At11, Co01, Ga03, Ga04, Ga05, Ga07, Ga08, If01, If02, If03, If04, If05, If06, If07, In09,
	Usos compatibles	Agricultura de Temporal, Ganadería, Acuicultura, Infraestructura, Conservación
	Usos incompatibles	Agricultura de Riego, Forestal Maderable, Forestal no Maderable, Turismo, Industria, Asentamientos Humanos, Minería

UGA	219	POLÍTICA: Aprovechamiento sustentable
------------	-----	--

Aprovechamiento de agricultura de riego

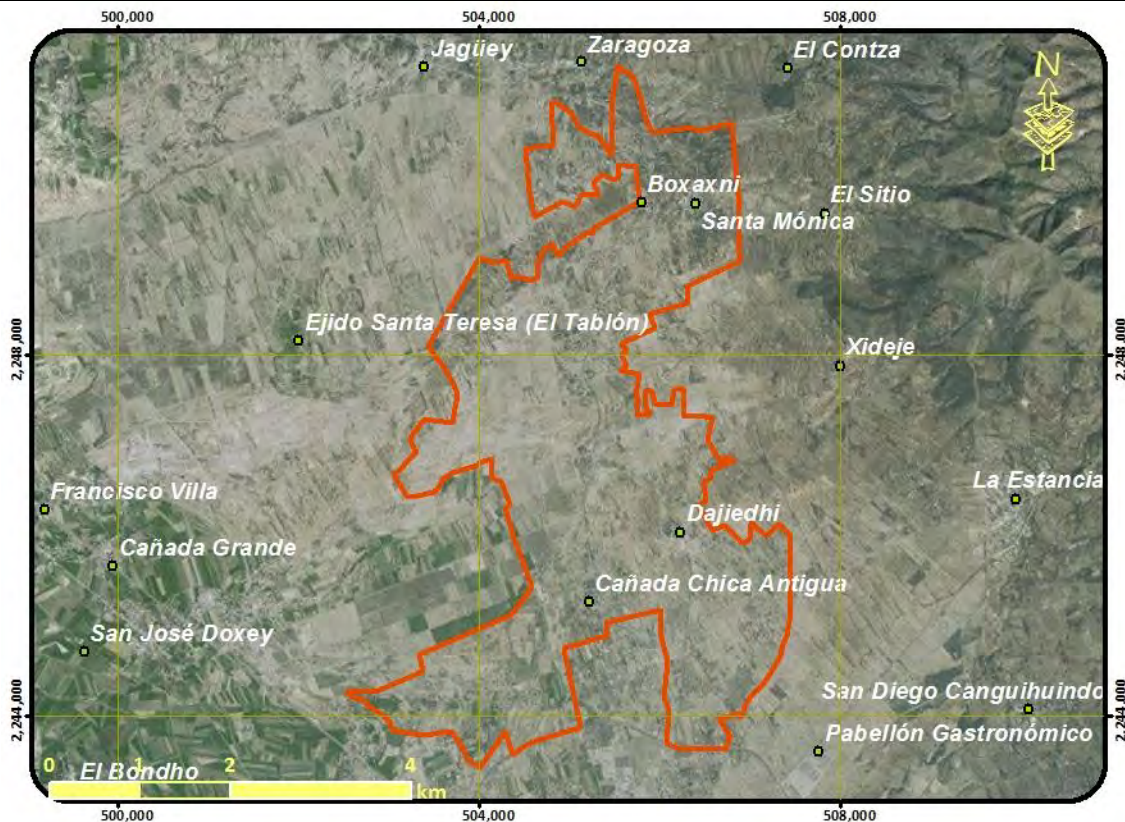

Lineamientos: Aprovechar de manera sustentable de agricultura de riego mejorando su productividad, garantizando el desarrollo sustentable de los asentamientos rurales mitigando los impactos ambientales

MODELO	Estrategias	E11, E17, E18, E19, E20, E21, E24, E25, E26, E32, E33, E35, E36, E37, E38, E41, E43, E46, E47, E48, E51, E52,
	Criterios ecológicos	Ac02, Ac03, Ac04, Ac05, Ah04, Ah07, Ah08, Ah10, Ah11, Ah12, Ah13, Ah14, Ar01, Ar02, Ar03, Ar04, Ar05, Co01, Ga01, Ga04, Ga06, If01, If02, If03, If04, If05, If06, If07, In09, Tu03,
	Usos compatibles	Agricultura de Riego, Ganadería, Acuacultura, Turismo, Infraestructura, Asentamientos Humanos,
	Usos incompatibles	Agricultura de Temporal, Forestal Maderable, Forestal no Maderable, Industria, Minería

UGA	220	POLÍTICA: Restauración
Restauración de zonas agropecuarias y sin vegetación con vocación forestal		
<p>Lineamientos: Recuperar las de terrenos con vocación forestal ocupados por actividades agropecuarias o sin vegetación Aprovechar de manera sustentable las de terrenos con vocación agropecuaria</p>		
MODELO	Estrategias	E1, E2, E5, E6, E7, E10, E12, E13, E14, E15, E18, E22, E26, E27, E28, E29, E30, E31, E37, E38, E39, E46, E48,
	Criterios ecológicos	Ah02, At01, At02, At03, At04, At05, At06, At07, At08, At09, At10, At11, At13, Co01, Fn01, Fn02, Fn03, Fo06, Ga03, Ga04, Ga05, Ga07, Ga08, If01, If02, If03, If04, If05, If06, If07, In10, Tu02, Tu03, Tu04, Tu05,
	Usos compatibles	Agricultura de Temporal, Ganadería, Forestal no Maderable, Turismo, Infraestructura, Conservación
	Usos incompatibles	Agricultura de Riego, Acuicultura, Forestal Maderable, Industria, Asentamientos Humanos, Minería

UGA	221	POLÍTICA: Aprovechamiento sustentable
Aprovechamiento de agricultura de riego para zona de preservación agrícola		
Lineamientos: Crear una reserva agrícola de agricultura tecnificada		
MODELO	Estrategias	E11, E17, E18, E19, E20, E25, E26, E32, E33, E35, E37, E38, E41, E43, E46, E47, E48, E51, E52, E53,
	Criterios ecológicos	Ac02, Ac03, Ac04, Ac05, Ah01, Ar01, Ar02, Ar03, Ar04, Ar05, Co01, Ga01, Ga04, If01, If02, If03, If04, If05, If06, If07, In09, Tu03,
	Usos compatibles	Agricultura de Riego, Ganadería, Acuicultura, Turismo, Infraestructura, Conservación
	Usos incompatibles	Agricultura de Temporal, Forestal Maderable, Forestal no Maderable, Industria, Asentamientos Humanos, Minería

UGA	222	POLÍTICA: Protección
Protección de ecosistema de matorral xerófilo		
<p>Lineamientos: Preservar el ecosistema de matorral xerófilo y demás ecosistemas naturales, recuperando las zonas degradadas</p>		
MODELO	Estrategias	E1, E2, E3, E5, E6, E7, E8, E9, E12, E13, E14, E15, E18, E22, E27, E30, E31, E37, E38, E39, E40, E46,
	Criterios ecológicos	Ah01, At12, Co01, Fn01, Fn02, Fn03, Fo03, Fo06, Fo09, Fo10, Ga03, Ga05, In10, Tu02, If07
	Usos compatibles	Forestal no Maderable, Turismo, Infraestructura, Conservación
	Usos incompatibles	Agricultura de Temporal, Agricultura de Riego, Ganadería, Acuicultura, Forestal Maderable, Industria, Asentamientos Humanos, Minería

UGA	223	POLÍTICA: Conservación
------------	-----	-------------------------------

Conservación del ecosistema de bosque templado de encino y su biodiversidad

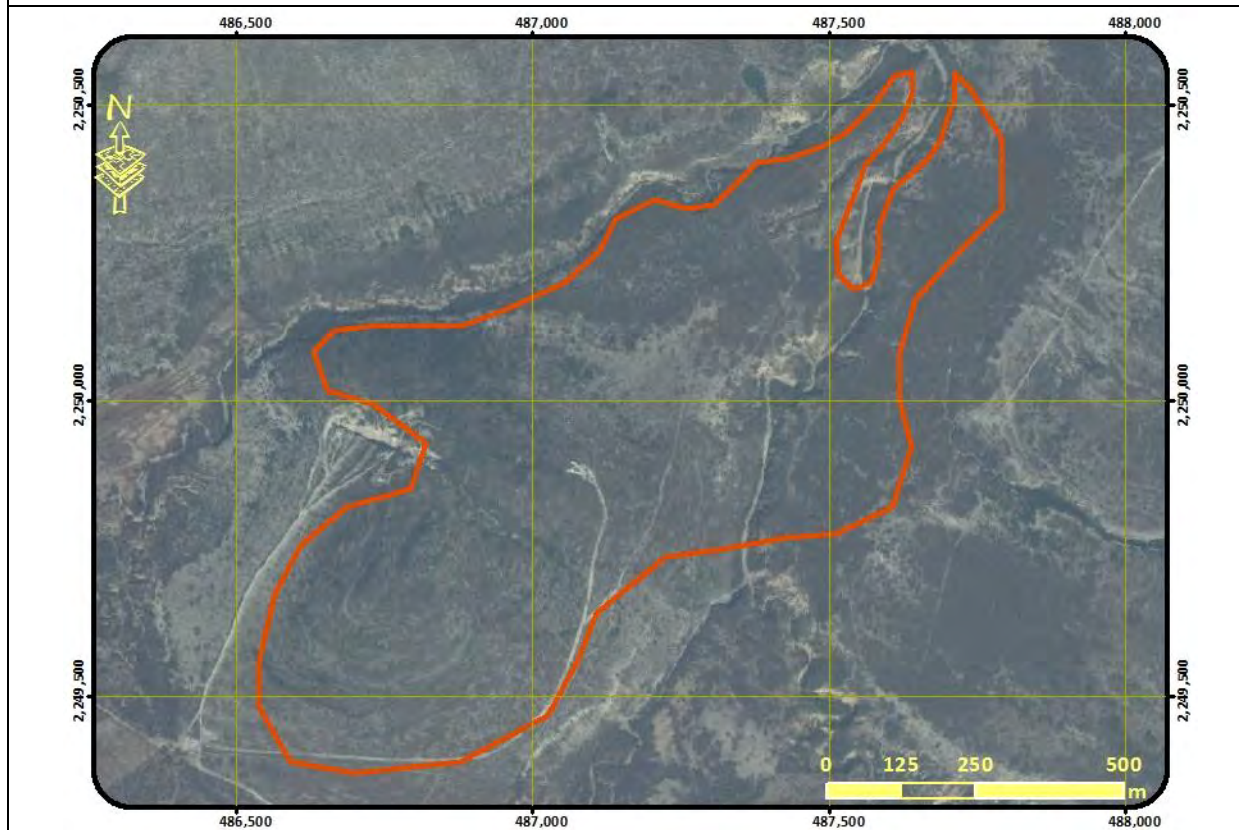

Lineamientos: Conservar la biodiversidad y las funciones ecológicas del ecosistema de bosque templado de encino y los demás ecosistemas, permitiendo el aprovechamiento sustentable de los recursos naturales a beneficio de los poseedores de la tierra evitando la disminución del capital natural.

MODELO	Estrategias	E1, E2, E4, E5, E6, E7, E8, E9, E10, E12, E13, E14, E15, E16, E18, E22, E24, E27, E28, E29, E30, E31, E37, E38, E39, E46,
	Criterios ecológicos	Ah02, At12, Co01, Fn01, Fn02, Fn03, Fo01, Fo02, Fo03, Fo04, Fo05, Fo06, Fo07, Fo08, Fo09, Fo10, Ga03, Ga05, In10, Tu02, Tu03, Tu04, Tu05, If07
	Usos compatibles	Forestal Maderable, Forestal no Maderable, Turismo, Infraestructura, Conservación
	Usos incompatibles	Agricultura de Temporal, Agricultura de Riego, Ganadería, Acuicultura, Industria, Asentamientos Humanos, Minería

UGA	224	POLÍTICA: Conservación - Restauración
------------	-----	--

Conservación del ecosistema de cañadas y corredores riparios y restauración de sus zonas degradadas

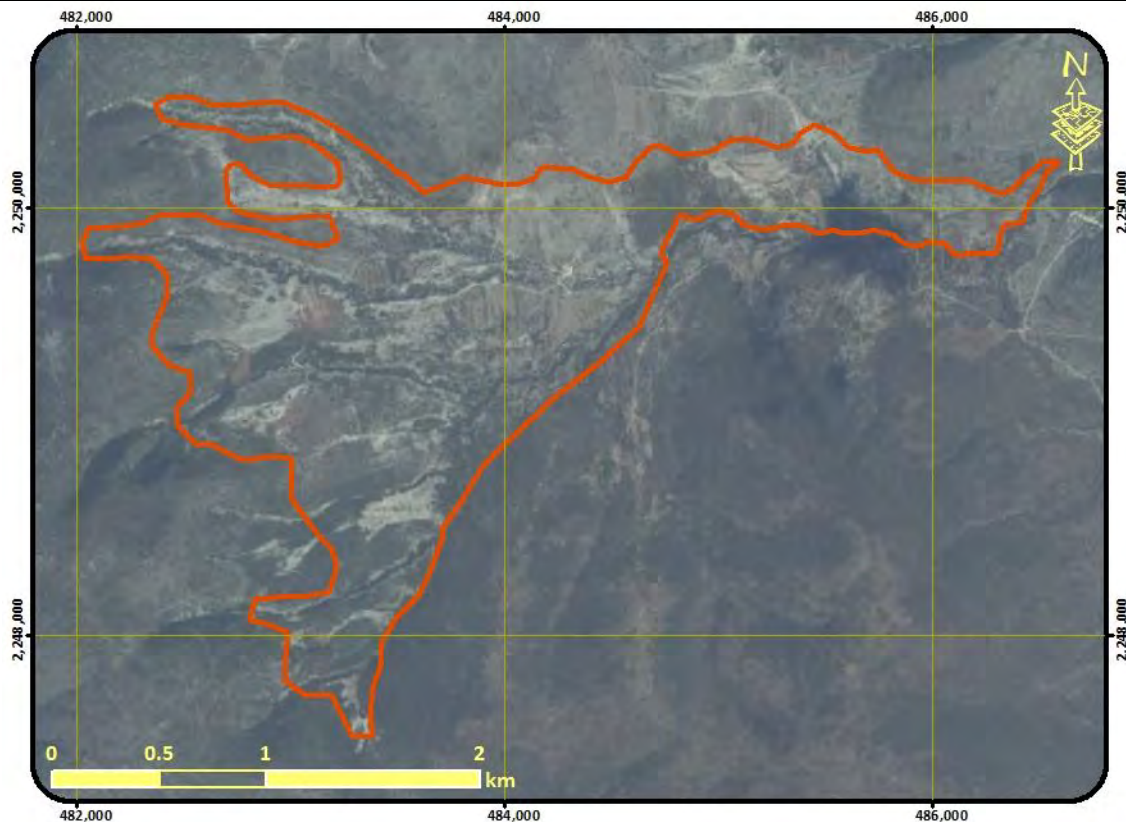

Lineamientos: Conservar la biodiversidad y las funciones ecológicas de los ecosistemas inmersos en la cañada, sus corredores riparios y ecosistemas acuáticos, evitando la disminución del capital natural y recuperando las de ecosistemas degradados.

MODELO	Estrategias	E1, E2, E5, E6, E7, E8, E9, E10, E12, E14, E15, E17, E18, E22, E27, E30, E31, E37, E38, E40, E41, E46,
	Criterios ecológicos	Ac01, Ah01, At12, Co01, Fn01, Fn02, Fn03, Fo03, Fo06, Fo09, Fo10, Ga03, Ga05, In10, Tu01, Tu02, If07
	Usos compatibles	Forestal no Maderable, Turismo, Infraestructura, Conservación
	Usos incompatibles	Agricultura de Temporal, Agricultura de Riego, Ganadería, Acuicultura, Forestal Maderable, Industria, Asentamientos Humanos, Minería

UGA	225	POLÍTICA: Protección
Protección de cañadas y corredores riparios		
<p>Lineamientos: Proteger los ecosistemas presentes en la cañada , el corredor ripario y sus ecosistemas acuáticos</p>		
MODELO	Estrategias	E1, E2, E3, E5, E6, E7, E8, E9, E10, E12, E14, E15, E17, E18, E22, E27, E30, E31, E37, E38, E40, E41, E46,
	Criterios ecológicos	Ac01, Ah01, At12, Co01, Fn01, Fn02, Fn03, Fo03, Fo06, Fo09, Fo10, Ga03, Ga05, In10, Tu01, Tu02, If07
	Usos compatibles	Forestal no Maderable, Turismo, Infraestructura, Conservación
	Usos incompatibles	Agricultura de Temporal, Agricultura de Riego, Ganadería, Acuicultura, Forestal Maderable, Industria, Asentamientos Humanos, Minería

UGA	226	POLÍTICA: Aprovechamiento sustentable
Aprovechamiento de agricultura de riego para zona de preservación agrícola		
Lineamientos: Crear una reserva agrícola de agricultura tecnificada		
MODELO	Estrategias	E11, E17, E18, E19, E20, E25, E26, E32, E33, E35, E37, E38, E41, E43, E46, E47, E48, E51, E52, E53,
	Criterios ecológicos	Ac02, Ac03, Ac04, Ac05, Ah01, Ar01, Ar02, Ar03, Ar04, Ar05, Co01, Ga01, Ga04, If01, If02, If03, If04, If05, If06, If07, In09, Tu03,
	Usos compatibles	Agricultura de Riego, Ganadería, Acuicultura, Turismo, Infraestructura, Conservación
	Usos incompatibles	Agricultura de Temporal, Forestal Maderable, Forestal no Maderable, Industria, Asentamientos Humanos, Minería

UGA	227	POLÍTICA: ÁREA NATURAL PROTEGIDA
------------	------------	---

ÁREA NATURAL PROTEGIDA

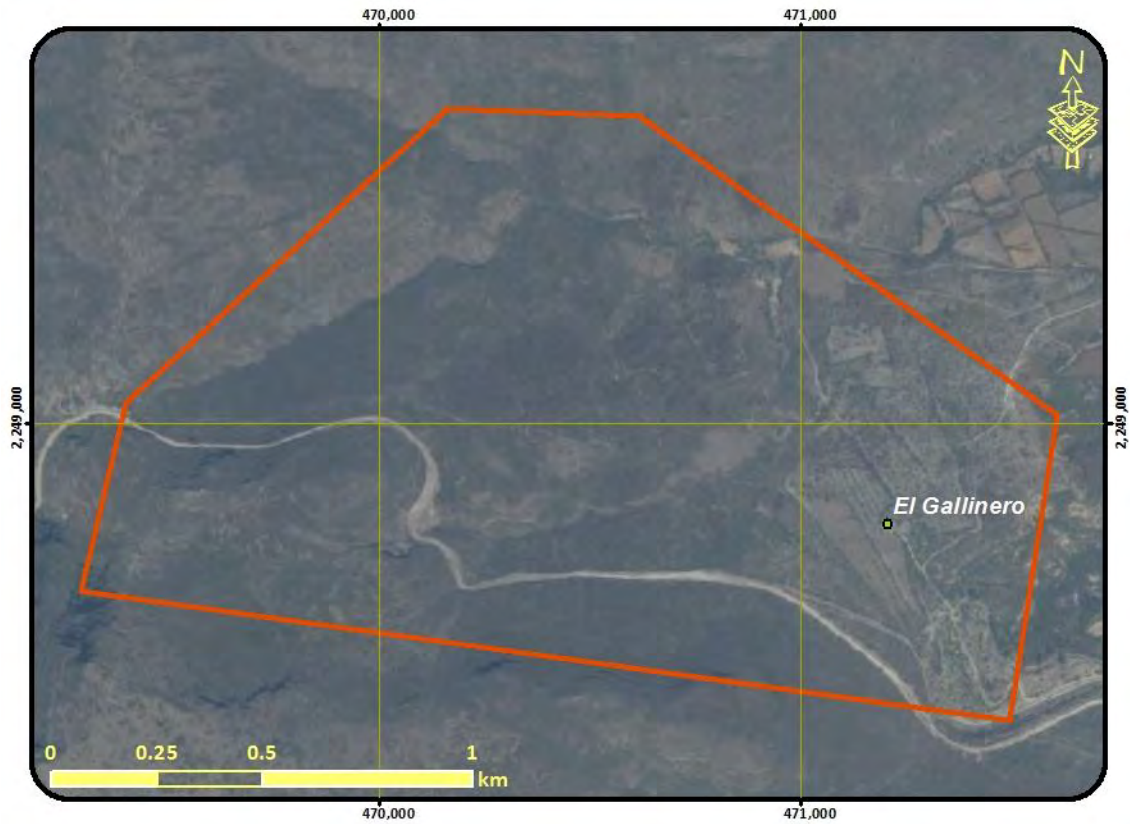

Lineamientos:

MODELO	Estrategias	
	Criterios ecológicos	
	Usos compatibles	Los usos que establezca su programa de manejo
	Usos incompatibles	Los usos que establezca su programa de manejo

UGA	228	POLÍTICA: Restauración
Restauración de zonas erosionadas		
Lineamientos: Recuperar los ecosistemas degradados y las zonas erosionadas		
MODELO	Estrategias	E1, E2, E6, E7, E12, E22, E27, E28, E29, E37, E38,
	Criterios ecológicos	Ah01, At01, At02, At03, At04, At05, At06, At07, At08, At09, At10, At11, At13, Co01, Fo03, Fo06, Fo09, Fo10, Ga03, Ga04, Ga05, In10, Tu02, Tu03, Tu04, Tu05, If07
	Usos compatibles	Agricultura de Temporal, Infraestructura, Conservación
	Usos incompatibles	Agricultura de Riego, Ganadería, Acuicultura, Forestal Maderable, Forestal no Maderable, Turismo, Industria, Asentamientos Humanos, Minería

UGA	229	POLÍTICA: Conservación - Restauración
------------	-----	--

Conservación del ecosistema de bosque templado de encino y su biodiversidad y recuperación de zonas degradadas

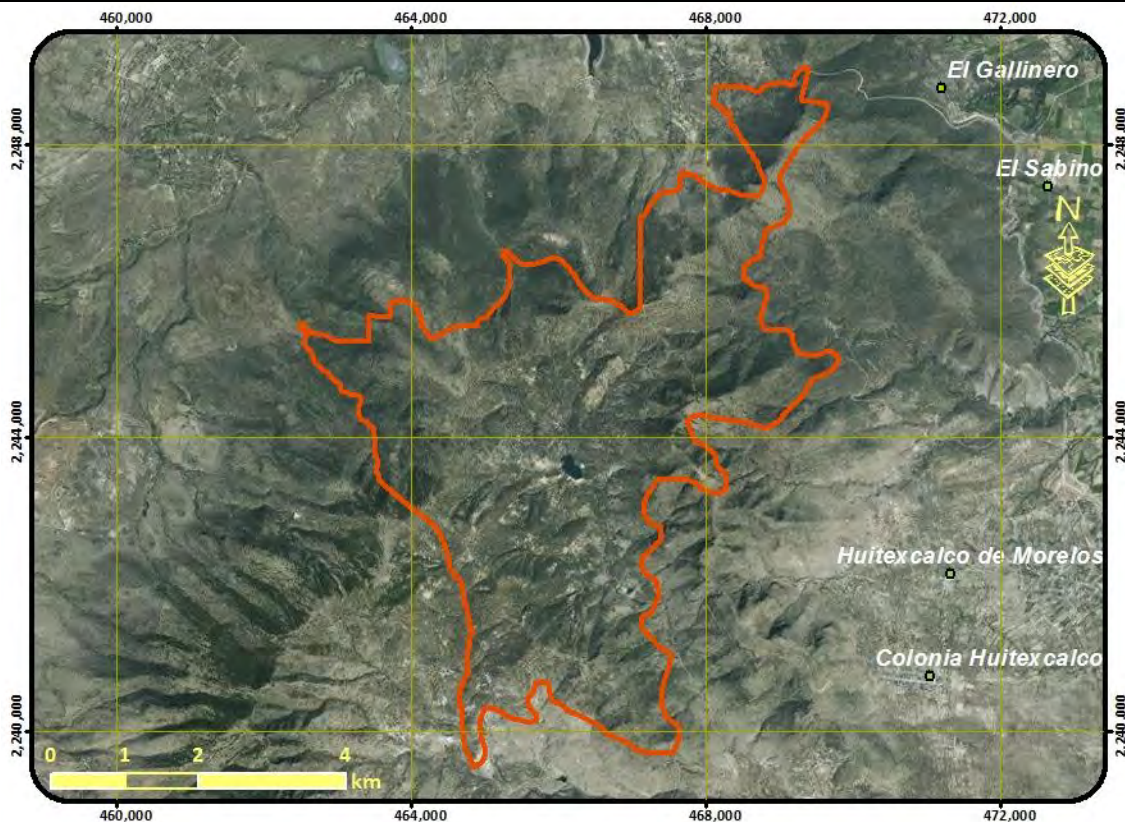

Lineamientos: Conservar la biodiversidad y las funciones ecológicas del ecosistema de bosque templado de encino y los demás ecosistemas, permitiendo el aprovechamiento sustentable de los recursos naturales a beneficio de los poseedores de la tierra evitando la disminución del capital natural y recuperando las de ecosistemas degradados.

MODELO	Estrategias	E1, E2, E4, E5, E6, E7, E8, E9, E10, E12, E13, E14, E15, E16, E18, E22, E27, E28, E29, E30, E31, E37, E38, E39, E46,
	Criterios ecológicos	At12, Co01, Fn01, Fn02, Fn03, Fo01, Fo02, Fo03, Fo04, Fo05, Fo06, Fo07, Fo08, Fo09, Fo10, Ga03, Ga04, Ga05, In10, Tu02, Tu03, Tu04, Tu05, If07
	Usos compatibles	Forestal Maderable, Forestal no Maderable, Turismo, Infraestructura, Conservación
	Usos incompatibles	Agricultura de Temporal, Agricultura de Riego, Ganadería, Acuicultura, Industria, Asentamientos Humanos, Minería

UGA	230	POLÍTICA: Restauración
------------	-----	-------------------------------

Restauración de matorral xerófilo perturbado

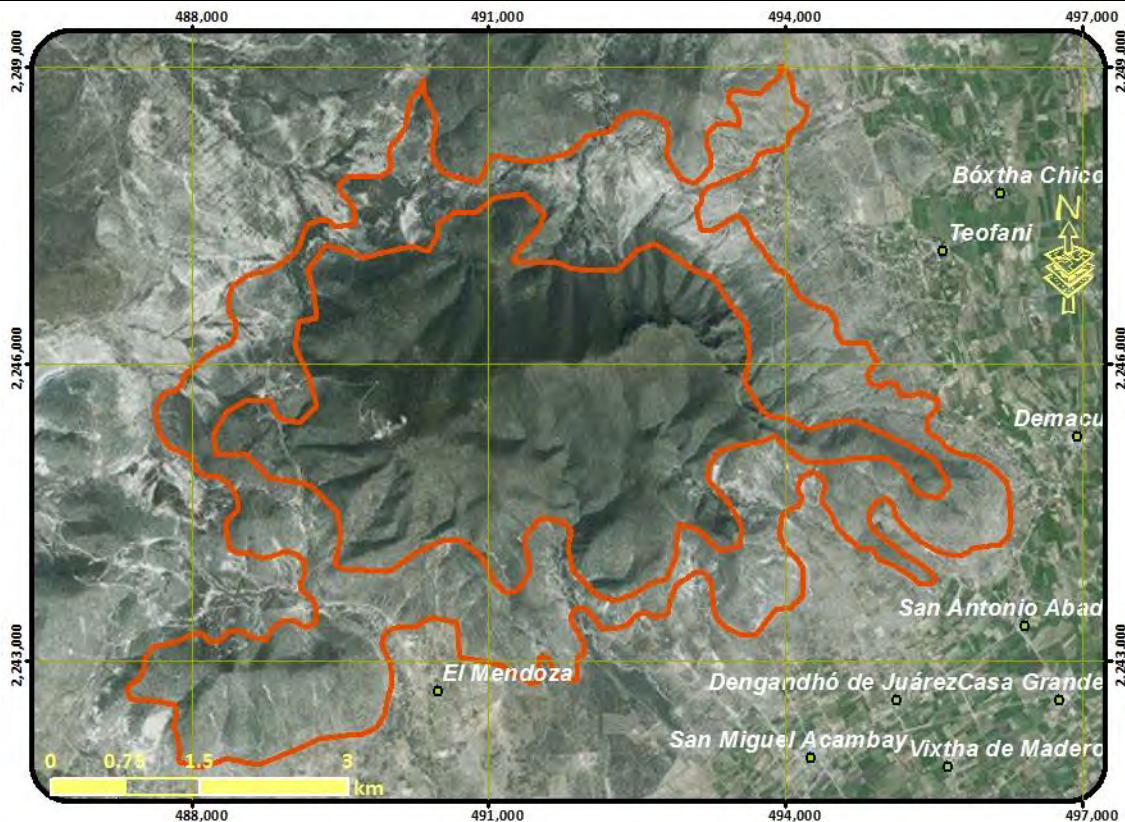

Lineamientos: Recuperar las funciones ecológicas del matorral xerófilo y los demás ecosistemas perturbados

MODELO	Estrategias	E1, E2, E5, E6, E7, E9, E12, E13, E14, E15, E16, E18, E22, E27, E28, E29, E30, E31, E37, E38, E46,
	Criterios ecológicos	Ah02, At01, At02, At03, At04, At05, At06, At07, At08, At09, At10, At11, At13, Co01, Fn01, Fn02, Fn03, Fo01, Fo02, Fo03, Fo04, Fo05, Fo06, Fo07, Fo08, Fo09, Fo10, Ga03, Ga04, Ga05, In10, Tu02, Tu03, Tu04, Tu05, If07
	Usos compatibles	Agricultura de Temporal, Forestal Maderable, Forestal no Maderable, Turismo, Infraestructura, Conservación
	Usos incompatibles	Agricultura de Riego, Ganadería, Acuicultura, Industria, Asentamientos Humanos, Minería

UGA	231	POLÍTICA: Protección
Protección de ecosistema de matorral xerófilo		
<p>Lineamientos: Preservar el ecosistema de matorral xerófilo y demás ecosistemas naturales, recuperando las zonas degradadas</p>		
MODELO	Estrategias	E1, E2, E3, E5, E6, E7, E8, E9, E12, E13, E14, E15, E18, E22, E27, E30, E31, E37, E38, E39, E40, E46,
	Criterios ecológicos	Ah01, At12, Co01, Fn01, Fn02, Fn03, Fo03, Fo06, Fo09, Fo10, Ga03, Ga05, In10, Tu02, If07
	Usos compatibles	Forestal no Maderable, Turismo, Infraestructura, Conservación
	Usos incompatibles	Agricultura de Temporal, Agricultura de Riego, Ganadería, Acuicultura, Forestal Maderable, Industria, Asentamientos Humanos, Minería

UGA	232	POLÍTICA: Conservación - Restauración
Conservación del ecosistema de matorral xerófilo, su biodiversidad y recuperación de zonas degradadas		
<p>Lineamientos: Conservar la biodiversidad y las funciones ecológicas del ecosistema de matorral y los demás ecosistemas, permitiendo el aprovechamiento sustentable de los recursos naturales a beneficio de los poseedores de la tierra evitando la disminución del capital natural y recuperando las de ecosistemas degradados.</p>		
MODELO	Estrategias	E1, E2, E4, E5, E6, E7, E8, E9, E12, E13, E14, E15, E16, E18, E22, E27, E28, E29, E30, E31, E37, E38, E39, E46,
	Criterios ecológicos	Ah02, At12, Co01, Fn01, Fn02, Fn03, Fo03, Fo06, Fo07, Fo08, Fo09, Fo10, Ga03, Ga04, Ga05, In10, Tu02, Tu03, Tu04, Tu05, If07
	Usos compatibles	Forestal no Maderable, Turismo, Infraestructura, Conservación
	Usos incompatibles	Agricultura de Temporal, Agricultura de Riego, Ganadería, Acuacultura, Forestal Maderable, Industria, Asentamientos Humanos, Minería

UGA	233	POLÍTICA: Aprovechamiento sustentable
-----	-----	--

Aprovechamiento agropecuario de actividades de temporal y ganadería extensiva con asentamientos humanos



Lineamientos: Aprovechar de manera sustentable de agricultura de temporal mejorando su productividad, garantizando el desarrollo sustentable de los asentamientos rurales mitigando los impactos ambientales

MODELO	Estrategias	E17, E18, E19, E20, E21, E24, E25, E26, E30, E32, E33, E34, E35, E36, E37, E38, E43, E47, E51, E52,
	Criterios ecológicos	Ac01, Ac02, Ac03, Ac04, Ac05, Ah04, Ah07, Ah08, Ah10, Ah11, Ah12, Ah13, Ah14, Ar02, At01, At02, At03, At04, At05, At06, At07, At08, At09, At10, At11, Co01, Ga03, Ga04, Ga05, Ga06, Ga07, Ga08, If01, If02, If03, If04, If05, If06, If07, In09,
	Usos compatibles	Agricultura de Riego, Agricultura de Temporal, Ganadería, Acuicultura, Infraestructura, Asentamientos Humanos, Conservación
	Usos incompatibles	Forestal Maderable, Forestal no Maderable, Turismo, Industria, Minería

UGA	234	POLÍTICA: Conservación - Restauración
------------	-----	--

Conservación del ecosistema de bosque templado de encino y su biodiversidad y recuperación de zonas degradadas



Lineamientos: Conservar la biodiversidad y las funciones ecológicas del ecosistema de bosque templado de encino y los demás ecosistemas, permitiendo el aprovechamiento sustentable de los recursos naturales a beneficio de los poseedores de la tierra evitando la disminución del capital natural y recuperando las de ecosistemas degradados.

MODELO	Estrategias	E1, E2, E4, E5, E6, E7, E8, E9, E10, E12, E13, E14, E15, E16, E18, E22, E27, E28, E29, E30, E31, E37, E38, E39, E46,
	Criterios ecológicos	At12, Co01, Fn01, Fn02, Fn03, Fo01, Fo02, Fo03, Fo04, Fo05, Fo06, Fo07, Fo08, Fo09, Fo10, Ga03, Ga04, Ga05, In10, Tu02, Tu03, Tu04, Tu05, If07
	Usos compatibles	Forestal Maderable, Forestal no Maderable, Turismo, Infraestructura, Conservación
	Usos incompatibles	Agricultura de Temporal, Agricultura de Riego, Ganadería, Acuicultura, Industria, Asentamientos Humanos, Minería

UGA	235	POLÍTICA: Protección
Protección de ecosistema de bosque templado con predominancia de encino		
Lineamientos: Preservar el ecosistema de bosque templado de encino y demás ecosistemas naturales, recuperando las zonas degradadas		
MODELO	Estrategias	E1, E2, E3, E5, E6, E7, E8, E9, E10, E12, E14, E15, E18, E22, E27, E30, E31, E37, E38, E40, E46,
	Criterios ecológicos	Ah01, At12, Co01, Fn01, Fn02, Fn03, Fo03, Fo06, Fo09, Fo10, Ga03, Ga05, In10, Tu01, Tu02, If07
	Usos compatibles	Forestal no Maderable, Turismo, Infraestructura, Conservación
	Usos incompatibles	Agricultura de Temporal, Agricultura de Riego, Ganadería, Acuicultura, Forestal Maderable, Industria, Asentamientos Humanos, Minería

UGA	236	POLÍTICA: Conservación - Restauración
Conservación del ecosistema de bosque templado de encino y su biodiversidad y recuperación de zonas degradadas		
<p>Lineamientos: Conservar la biodiversidad y las funciones ecológicas del ecosistema de bosque templado de encino y los demás ecosistemas, permitiendo el aprovechamiento sustentable de los recursos naturales a beneficio de los poseedores de la tierra evitando la disminución del capital natural y recuperando las de ecosistemas degradados.</p>		
MODELO	Estrategias	E1, E2, E4, E5, E6, E7, E8, E9, E10, E12, E13, E14, E15, E16, E18, E22, E27, E28, E29, E30, E31, E37, E38, E39, E46,
	Criterios ecológicos	At12, Co01, Fn01, Fn02, Fn03, Fo01, Fo02, Fo03, Fo04, Fo05, Fo06, Fo07, Fo08, Fo09, Fo10, Ga03, Ga04, Ga05, In10, Tu02, Tu03, Tu04, Tu05, If07
	Usos compatibles	Forestal Maderable, Forestal no Maderable, Turismo, Infraestructura, Conservación
	Usos incompatibles	Agricultura de Temporal, Agricultura de Riego, Ganadería, Acuicultura, Industria, Asentamientos Humanos, Minería

UGA	237	POLÍTICA: Aprovechamiento sustentable - Restauración
Aprovechamiento agropecuario y restauración de zonas agropecuarias o sin vegetación aparente en terrenos de vocación forestal con asentamientos humanos		
<p>Lineamientos: Aprovechar de manera sustentable de agricultura de temporal mejorando su productividad en zonas de baja pendiente, recuperando las de terrenos con vocación forestal ocupados por actividades agropecuarias o sin vegetación, garantizando el desarrollo sustentable de los asentamientos rurales y mitigando los impactos ambientales</p>		
MODELO	Estrategias	E1, E2, E6, E11, E17, E18, E19, E20, E21, E24, E25, E26, E29, E30, E31, E32, E33, E35, E36, E37, E38, E43, E45, E46, E47, E48, E51, E52,
	Criterios ecológicos	Ac01, Ac02, Ac03, Ac04, Ac05, Ah04, Ah07, Ah08, Ah10, Ah11, Ah12, Ah13, Ah14, At01, At02, At03, At04, At05, At06, At07, At08, At09, At10, At11, At13, Co01, Fn01, Fn02, Fn03, Fo06, Ga03, Ga04, Ga05, Ga07, Ga08, If01, If02, If03, If04, If05, If06, If07, In09, In10, Tu02, Tu03, Tu04, Tu05,
	Usos compatibles	Agricultura de Temporal, Ganadería, Acuicultura, Forestal no Maderable, Turismo, Infraestructura, Asentamientos Humanos, Conservación
	Usos incompatibles	Agricultura de Riego, Forestal Maderable, Industria, Minería

UGA	238	POLÍTICA: Restauración
------------	------------	-------------------------------

Restauración de zonas agropecuarias y sin vegetación con vocación forestal

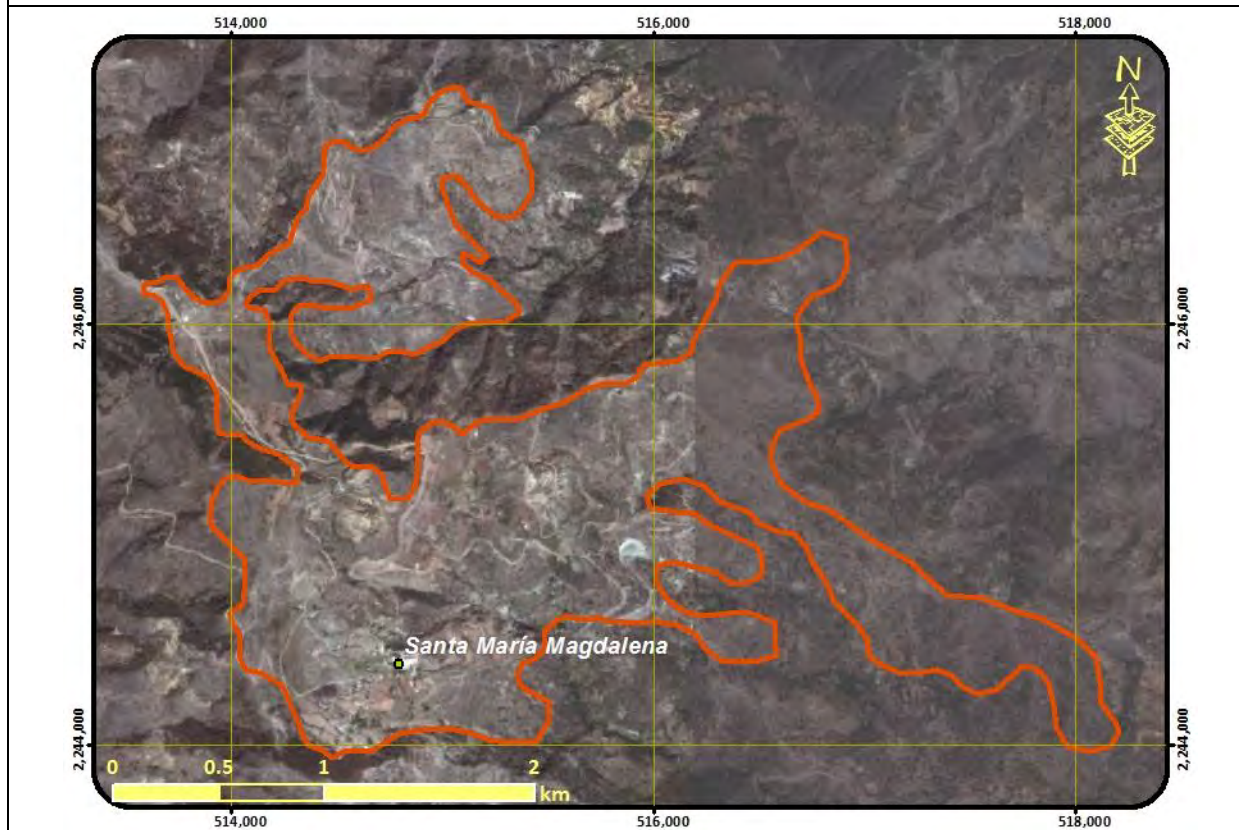

Lineamientos: Recuperar las de terrenos con vocación forestal ocupados por actividades agropecuarias o sin vegetación
Aprovechar de manera sustentable las de terrenos con vocación agropecuaria

MODELO	Estrategias	E1, E2, E5, E6, E7, E10, E12, E13, E14, E15, E18, E22, E26, E27, E28, E29, E30, E31, E37, E38, E39, E46, E48,
	Criterios ecológicos	Ah02, At01, At02, At03, At04, At05, At06, At07, At08, At09, At10, At11, At13, Co01, Fn01, Fn02, Fn03, Fo06, Ga03, Ga04, Ga05, Ga07, Ga08, If01, If02, If03, If04, If05, If06, If07, In10, Tu02, Tu03, Tu04, Tu05,
	Usos compatibles	Agricultura de Temporal, Ganadería, Forestal no Maderable, Turismo, Infraestructura, Conservación
	Usos incompatibles	Agricultura de Riego, Acuicultura, Forestal Maderable, Industria, Asentamientos Humanos, Minería

UGA	239	POLÍTICA: Aprovechamiento sustentable
------------	-----	--

Aprovechamiento agropecuario de actividades de temporal y ganadería extensiva con asentamientos humanos



Lineamientos: Aprovechar de manera sustentable de agricultura de temporal mejorando su productividad, garantizando el desarrollo sustentable de los asentamientos rurales mitigando los impactos ambientales

MODELO	Estrategias	E17, E18, E19, E20, E21, E24, E25, E26, E30, E32, E33, E34, E35, E36, E37, E38, E43, E47, E51, E52,
	Criterios ecológicos	Ac01, Ac02, Ac03, Ac04, Ac05, Ah04, Ah07, Ah08, Ah10, Ah11, Ah12, Ah13, Ah14, Ar02, At01, At02, At03, At04, At05, At06, At07, At08, At09, At10, At11, Co01, Ga03, Ga04, Ga05, Ga06, Ga07, Ga08, If01, If02, If03, If04, If05, If06, If07, In09,
	Usos compatibles	Agricultura de Temporal, Ganadería, Acuicultura, Infraestructura, Asentamientos Humanos
	Usos incompatibles	Agricultura de Riego, Forestal Maderable, Forestal no Maderable, Turismo, Industria, Minería

UGA	240	POLÍTICA: Restauración
------------	-----	-------------------------------

Restauración de bosque templado de encino perturbado

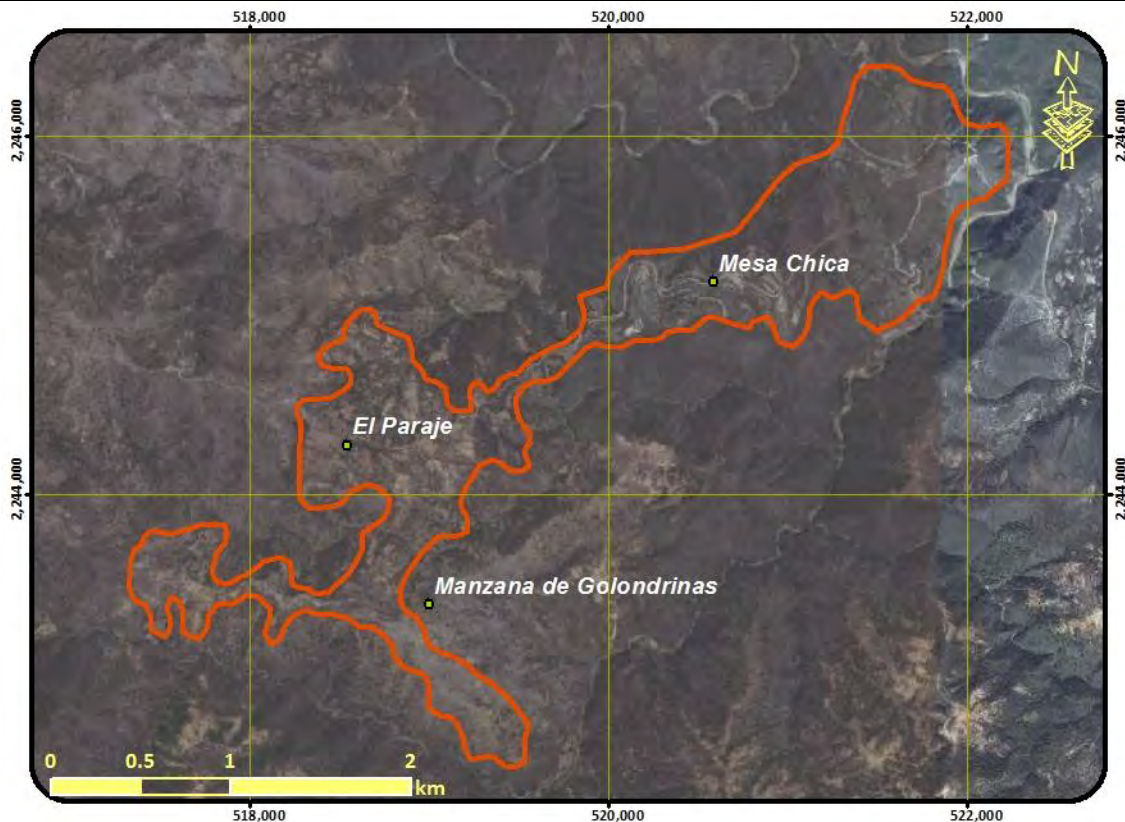

Lineamientos: Recuperar las funciones ecológicas del bosque templado de encino y los demás ecosistemas perturbados

MODELO	Estrategias	E1, E2, E5, E6, E7, E8, E9, E10, E12, E13, E14, E15, E16, E18, E22, E27, E28, E29, E30, E31, E37, E38, E46,
	Criterios ecológicos	Ah02, At01, At02, At03, At04, At05, At06, At07, At08, At09, At10, At11, At13, Co01, Fn01, Fn02, Fn03, Fo01, Fo02, Fo03, Fo04, Fo05, Fo06, Fo07, Fo08, Fo09, Fo10, Ga03, Ga04, Ga05, In10, Tu02, Tu03, Tu04, Tu05, If07
	Usos compatibles	Agricultura de Temporal, Forestal Maderable, Forestal no Maderable, Turismo, Infraestructura, Conservación
	Usos incompatibles	Agricultura de Riego, Ganadería, Acuicultura, Industria, Asentamientos Humanos, Minería

UGA	241	POLÍTICA: Aprovechamiento sustentable - Restauración
-----	-----	---

Aprovechamiento agropecuario y restauración de zonas agropecuarias o sin vegetación aparente en terrenos de vocación forestal con asentamientos humanos

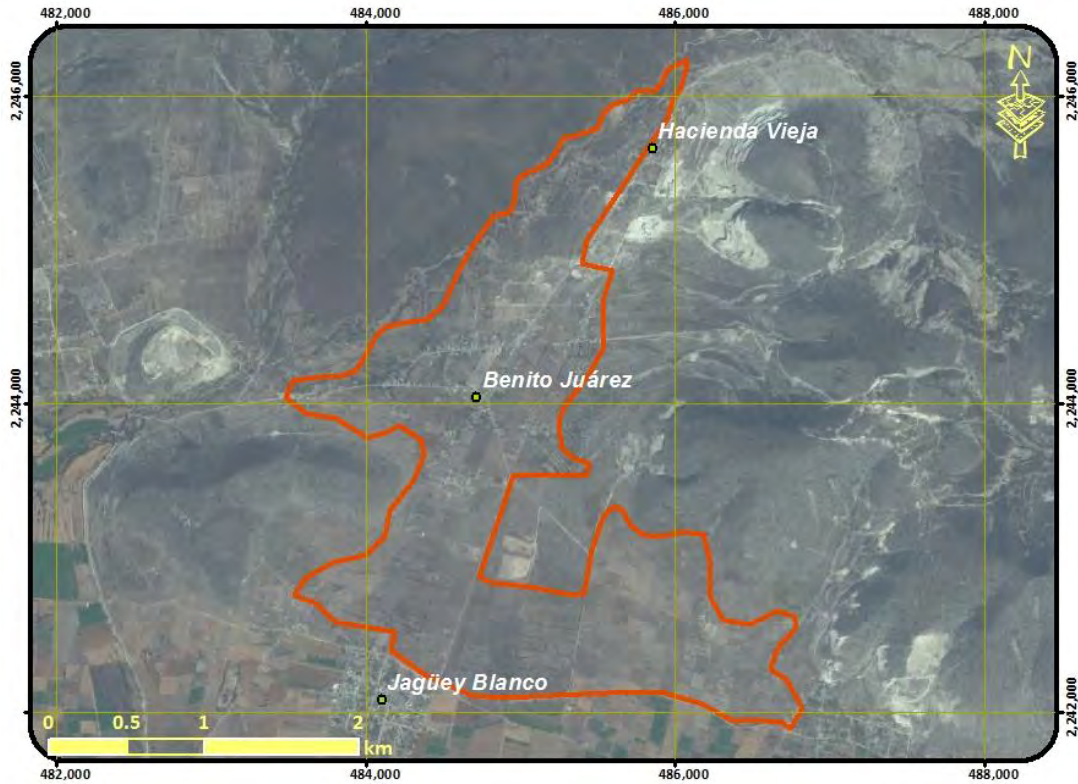

Lineamientos: Aprovechar de manera sustentable de agricultura de temporal mejorando su productividad en zonas de baja pendiente, recuperando las de terrenos con vocación forestal ocupados por actividades agropecuarias o sin vegetación, garantizando el desarrollo sustentable de los asentamientos rurales y mitigando los impactos ambientales

MODELO	Estrategias	E1, E2, E6, E11, E17, E18, E19, E20, E21, E24, E25, E26, E29, E30, E31, E32, E33, E35, E36, E37, E38, E43, E45, E46, E47, E48, E51, E52,
	Criterios ecológicos	Ac01, Ac02, Ac03, Ac04, Ac05, Ah04, Ah07, Ah08, Ah10, Ah11, Ah12, Ah13, Ah14, At01, At02, At03, At04, At05, At06, At07, At08, At09, At10, At11, At13, Co01, Fn01, Fn02, Fn03, Fo06, Ga03, Ga04, Ga05, Ga07, Ga08, If01, If02, If03, If04, If05, If06, If07, In09, In10, Tu02, Tu03, Tu04, Tu05,
	Usos compatibles	Agricultura de Temporal, Ganadería, Acuicultura, Forestal no Maderable, Turismo, Infraestructura, Asentamientos Humanos, Conservación
	Usos incompatibles	Agricultura de Riego, Forestal Maderable, Industria, Minería

UGA	242	POLÍTICA: Restauración
------------	-----	-------------------------------

Restauración de ecosistemas perturbados con presencia de bancos de materiales

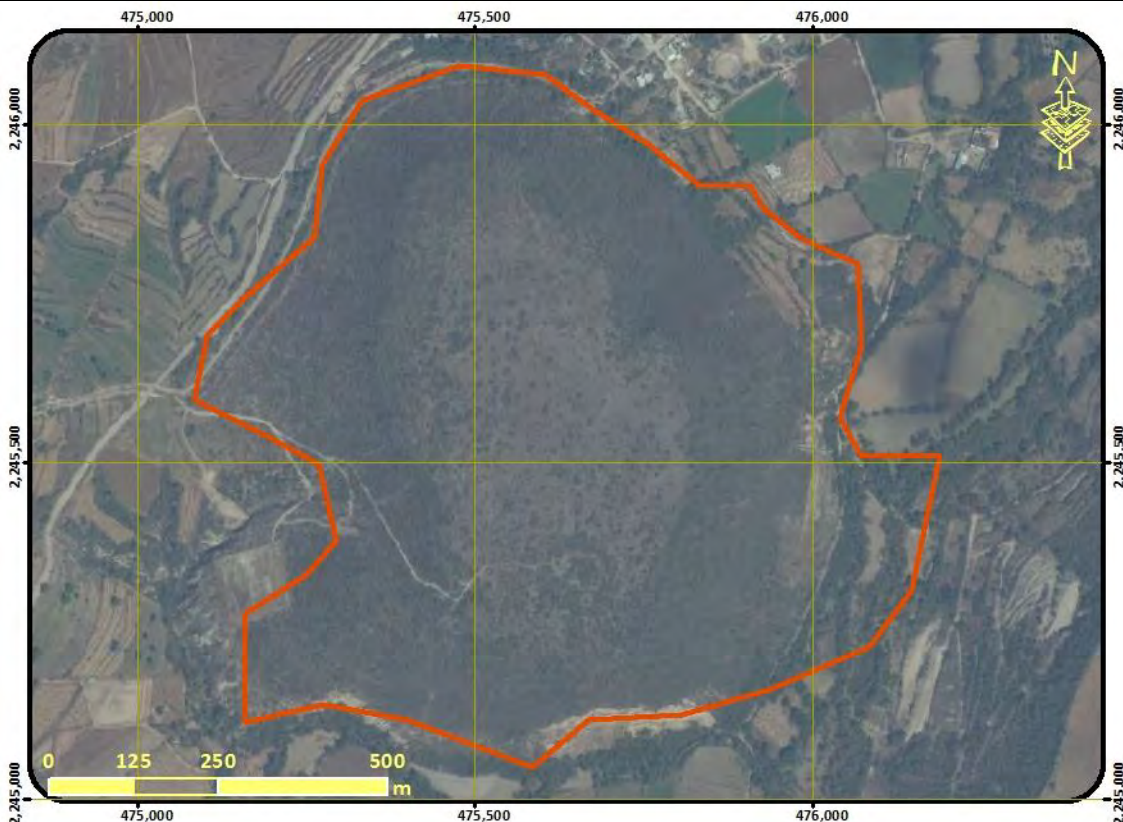

Lineamientos: Conservar la biodiversidad y las funciones ecológicas de los ecosistemas presentes , permitiendo el aprovechamiento sustentable de los recursos naturales a beneficio de los poseedores de la tierra evitando la disminución del capital natural y recuperando las de ecosistemas degradados. Explotando los bancos de materiales existentes hasta su periodo concesionado garantizando su restauración al fin del mismo

MODELO	Estrategias	E1, E2, E4, E5, E6, E7, E8, E9, E12, E13, E14, E15, E16, E18, E22, E23, E27, E28, E29, E30, E31, E37, E38, E39, E46,
	Criterios ecológicos	Ah02, At12, Co01, Fn01, Fn02, Fn03, Fo03, Fo06, Fo07, Fo08, Fo09, Fo10, Ga03, Ga04, Ga05, In10, Mn01, Mn02, Mn03, Mn04, Mn05, Mn06, Mn07, Mn08, Mn09, Mn10, Mn11, Mn12, Mn13, Mn14, Tu02, Tu03, Tu04, Tu05, lf07
	Usos compatibles	Forestal no Maderable, Turismo, Minería, Infraestructura, Conservación
	Usos incompatibles	Agricultura de Temporal, Agricultura de Riego, Ganadería, Acuicultura, Forestal Maderable, Industria, Asentamientos Humanos,

UGA	243	POLÍTICA: Restauración
------------	-----	-------------------------------

Restauración de ecosistemas perturbados con presencia de bancos de materiales

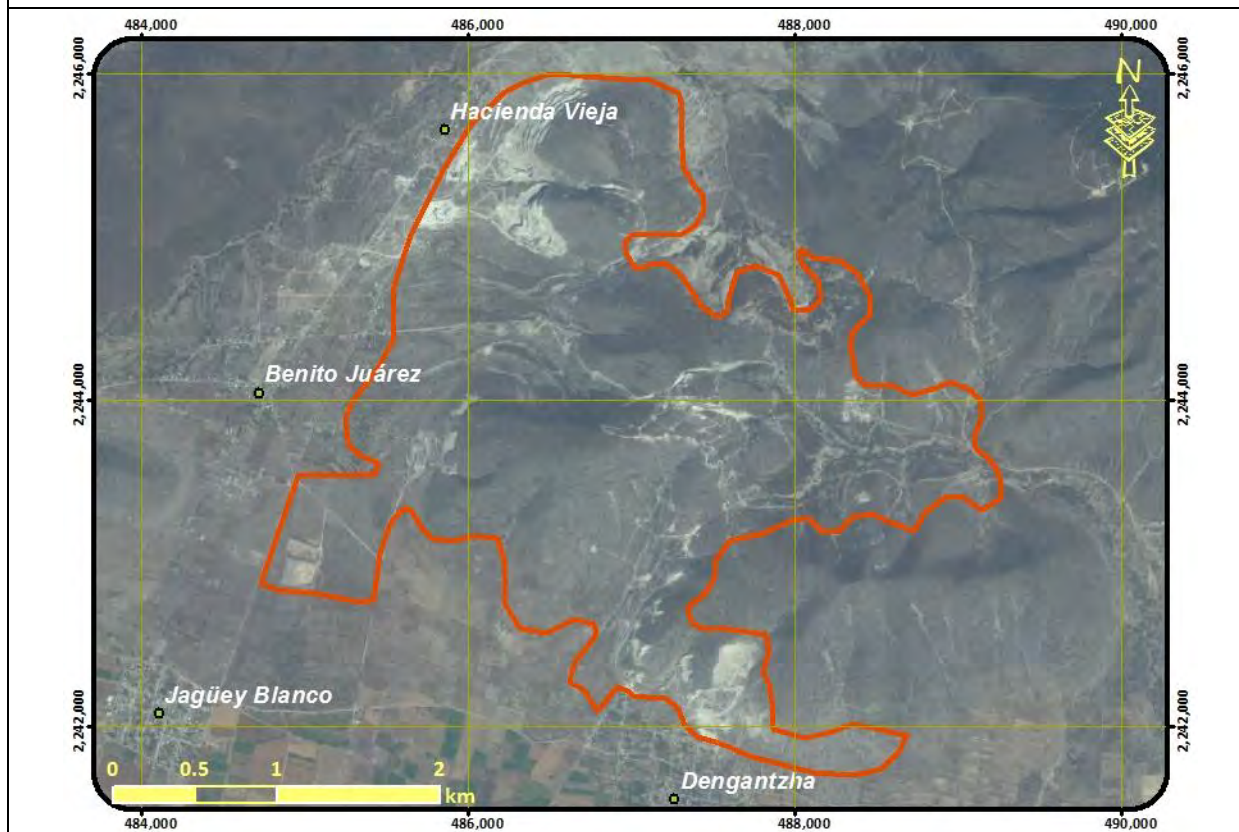

Lineamientos: Conservar la biodiversidad y las funciones ecológicas de los ecosistemas presentes , permitiendo el aprovechamiento sustentable de los recursos naturales a beneficio de los poseedores de la tierra evitando la disminución del capital natural y recuperando las de ecosistemas degradados. Explotando los bancos de materiales existentes hasta su periodo concesionado garantizando su restauración al fin del mismo

MODELO	Estrategias	E1, E2, E4, E5, E6, E7, E8, E9, E12, E13, E14, E15, E16, E18, E22, E23, E27, E28, E29, E30, E31, E37, E38, E39, E46,
	Criterios ecológicos	Ah02, At12, Co01, Fn01, Fn02, Fn03, Fo03, Fo06, Fo07, Fo08, Fo09, Fo10, Ga03, Ga04, Ga05, In10, Mn01, Mn02, Mn03, Mn04, Mn05, Mn06, Mn07, Mn08, Mn09, Mn10, Mn11, Mn12, Mn13, Mn14, Tu02, Tu03, Tu04, Tu05, lf07
	Usos compatibles	Forestal no Maderable, Turismo, Minería, Infraestructura, Conservación
	Usos incompatibles	Agricultura de Temporal, Agricultura de Riego, Ganadería, Acuicultura, Forestal Maderable, Industria, Asentamientos Humanos

UGA	244	POLÍTICA: Aprovechamiento sustentable
------------	-----	--

Aprovechamiento de agricultura de riego

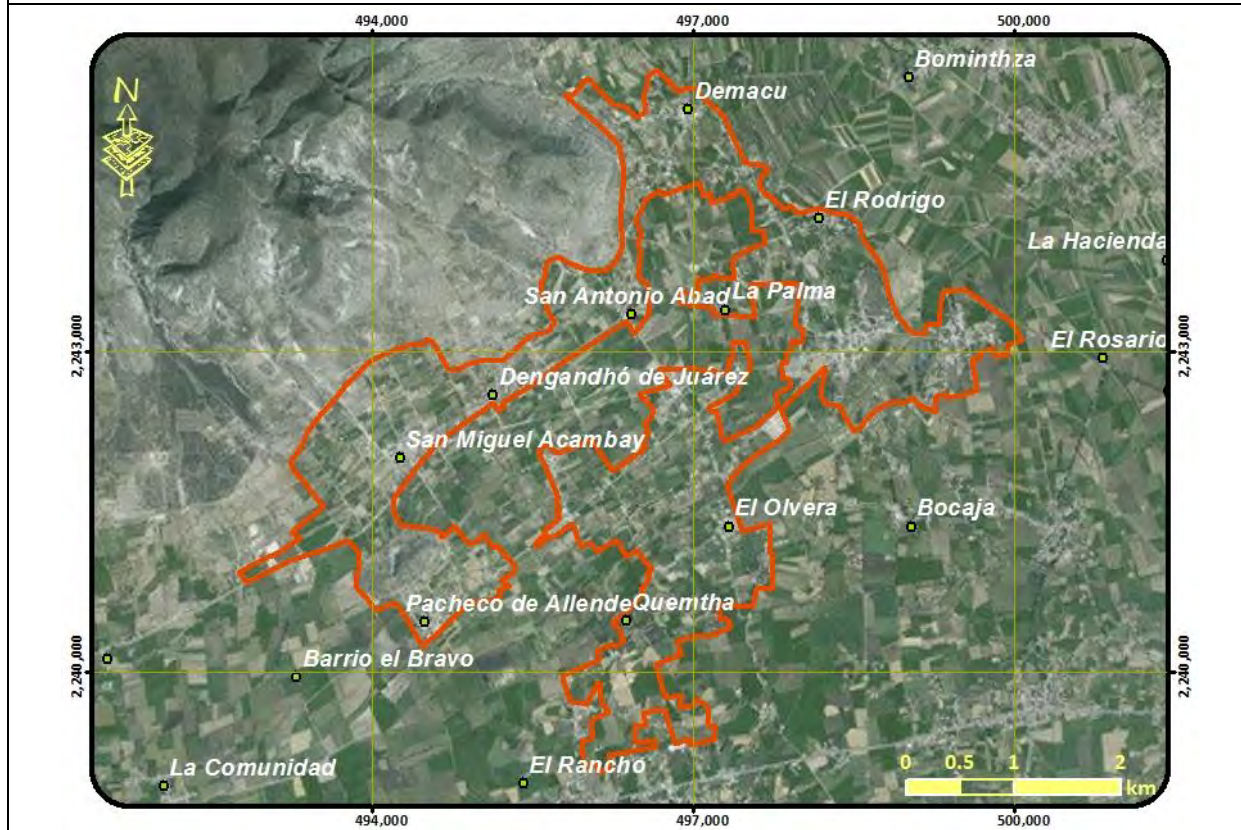

Lineamientos: Aprovechar de manera sustentable de agricultura de riego mejorando su productividad, garantizando el desarrollo sustentable de los asentamientos rurales mitigando los impactos ambientales

MODELO	Estrategias	E11, E17, E18, E19, E20, E21, E24, E25, E26, E32, E33, E35, E36, E37, E38, E41, E43, E46, E47, E48, E51, E52,
	Criterios ecológicos	Ac02, Ac03, Ac04, Ac05, Ah04, Ah07, Ah08, Ah10, Ah11, Ah12, Ah13, Ah14, Ar01, Ar02, Ar03, Ar04, Ar05, Co01, Ga01, Ga04, Ga06, If01, If02, If03, If04, If05, If06, If07, In09, Tu03,
	Usos compatibles	Agricultura de Riego, Ganadería, Acuicultura, Turismo, Infraestructura, Asentamientos Humanos, Conservación
	Usos incompatibles	Agricultura de Temporal, Forestal Maderable, Forestal no Maderable, Industria, Minería

UGA	245	POLÍTICA: Aprovechamiento sustentable - Restauración
------------	------------	---

Aprovechamiento agropecuario y restauración de zonas agropecuarias o sin vegetación aparente en terrenos de vocación forestal

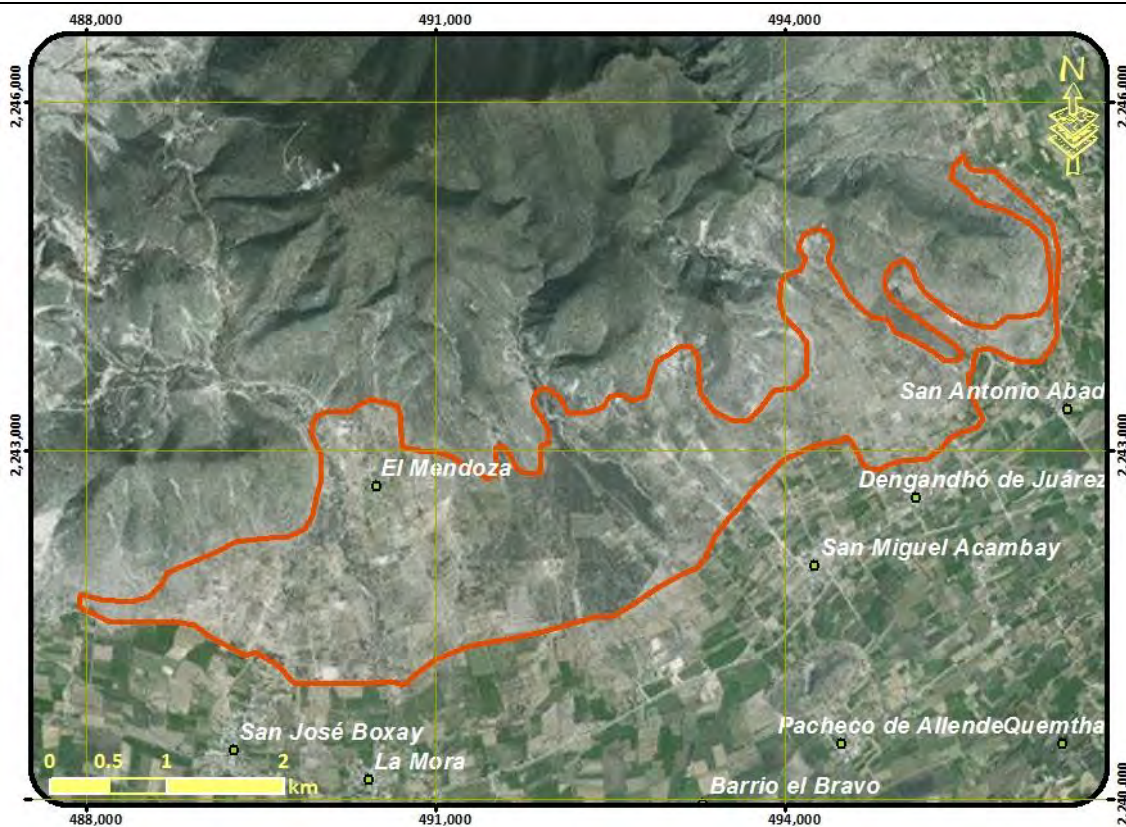

Lineamientos: Aprovechar de manera sustentable de agricultura de temporal mejorando su productividad en zonas de baja pendiente, recuperando las de terrenos con vocación forestal ocupados por actividades agropecuarias o sin vegetación

MODELO	Estrategias	E1, E6, E11, E17, E18, E19, E20, E26, E29, E30, E31, E33, E35, E37, E38, E46, E48, E51, E52,
	Criterios ecológicos	Ah03, Ah10, At01, At02, At03, At04, At05, At06, At07, At08, At09, At10, At11, At13, Co01, Fn01, Fn02, Fn03, Fo06, Ga03, Ga04, Ga05, Ga07, Ga08, If01, If02, If03, If04, If05, If06, If07, In09, In10, Tu02, Tu03, Tu04, Tu05,
	Usos compatibles	Agricultura de Temporal, Ganadería, Forestal no Maderable, Turismo, Infraestructura, Conservación
	Usos incompatibles	Agricultura de Riego, Acuicultura, Forestal Maderable, Industria, Asentamientos Humanos, Minería

UGA	246	POLÍTICA: Aprovechamiento sustentable
Aprovechamiento de agricultura de riego para zona de preservación agrícola		
Lineamientos: Crear una reserva agrícola de agricultura tecnificada		
MODELO	Estrategias	E11, E17, E18, E19, E20, E25, E26, E32, E33, E35, E37, E38, E41, E43, E46, E47, E48, E51, E52, E53,
	Criterios ecológicos	Ac02, Ac03, Ac04, Ac05, Ah01, Ar01, Ar02, Ar03, Ar04, Ar05, Co01, Ga01, Ga04, If01, If02, If03, If04, If05, If06, If07, In09, Tu03,
	Usos compatibles	Agricultura de Riego, Ganadería, Acuicultura, Turismo, Infraestructura, Conservación
	Usos incompatibles	Agricultura de Temporal, Forestal Maderable, Forestal no Maderable, Industria, Asentamientos Humanos, Minería

UGA	247	POLÍTICA: Aprovechamiento sustentable
------------	-----	--

Aprovechamiento para crecimiento de asentamientos humanos urbanos

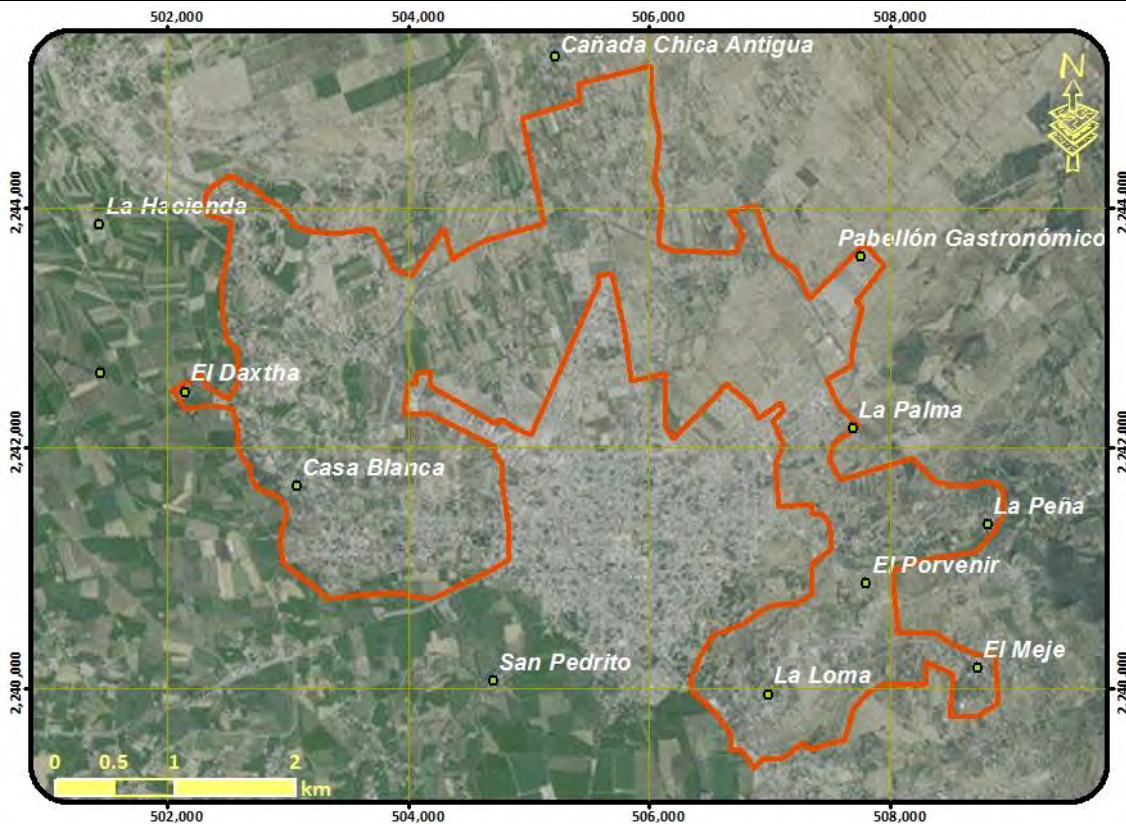

Lineamientos: Lograr el crecimiento ordenado del área urbana bajo un esquema de sustentabilidad

MODELO	Estrategias	E2, E11, E24, E25, E36, E43, E45, E47, E50,
	Criterios ecológicos	Ac01, Ac02, Ac03, Ac04, Ac05, Ah05, Ah07, Ah08, Ah09, Ah10, Ah11, Ah12, Ah13, Ah14, At01, At02, At03, At04, At05, At06, At07, At08, At09, At10, At11, Ga02, Ga03, Ga04, Ga05, Ga06, Ga07, Ga08, If07
	Usos compatibles	Agricultura de Temporal, Acuicultura, Turismo, Infraestructura, Industria, Asentamientos Humanos,
	Usos incompatibles	Agricultura de Riego, Ganadería, Forestal Maderable, Forestal no Maderable, Minería

UGA	248	POLÍTICA: Conservación - Restauración
------------	------------	--

Conservación del ecosistema de bosque templado de encino y su biodiversidad y recuperación de zonas degradadas

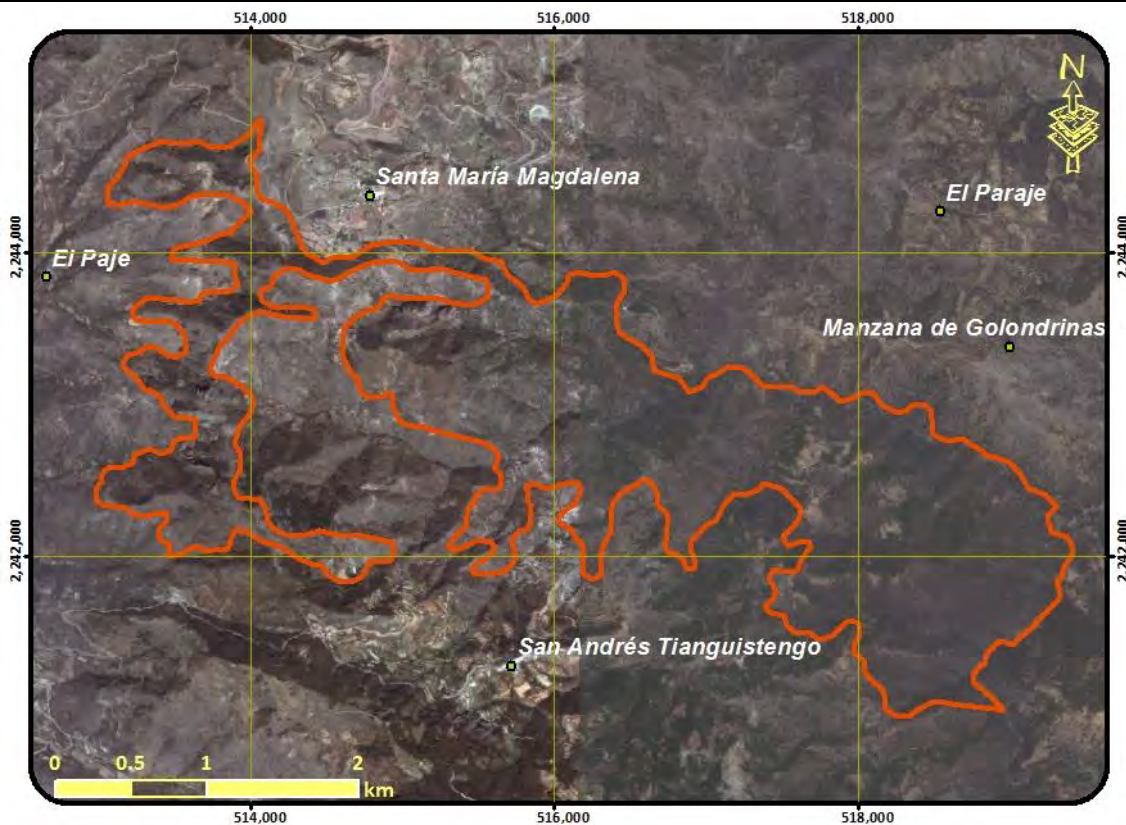

Lineamientos: Conservar la biodiversidad y las funciones ecológicas del ecosistema de bosque templado de encino y los demás ecosistemas, permitiendo el aprovechamiento sustentable de los recursos naturales a beneficio de los poseedores de la tierra evitando la disminución del capital natural y recuperando las de ecosistemas degradados.

MODELO	Estrategias	E1, E2, E4, E5, E6, E7, E8, E9, E10, E12, E13, E14, E15, E16, E18, E22, E27, E28, E29, E30, E31, E37, E38, E39, E46,
	Criterios ecológicos	At12, Co01, Fn01, Fn02, Fn03, Fo01, Fo02, Fo03, Fo04, Fo05, Fo06, Fo07, Fo08, Fo09, Fo10, Ga03, Ga04, Ga05, In10, Tu02, Tu03, Tu04, Tu05, If07
	Usos compatibles	Forestal Maderable, Forestal no Maderable, Turismo, Infraestructura, Conservación
	Usos incompatibles	Agricultura de Temporal, Agricultura de Riego, Ganadería, Acuicultura, Industria, Asentamientos Humanos, Minería

UGA	249	POLÍTICA: Aprovechamiento sustentable
Aprovechamiento de agricultura de riego para zona de preservación agrícola		
Lineamientos: Crear una reserva agrícola de agricultura tecnificada		
MODELO	Estrategias	E11, E17, E18, E19, E20, E25, E26, E32, E33, E35, E37, E38, E41, E43, E46, E47, E48, E51, E52, E53,
	Criterios ecológicos	Ac02, Ac03, Ac04, Ac05, Ah01, Ar01, Ar02, Ar03, Ar04, Ar05, Co01, Ga01, Ga04, If01, If02, If03, If04, If05, If06, If07, In09, Tu03,
	Usos compatibles	Agricultura de Riego, Ganadería, Acuicultura, Turismo, Infraestructura, Conservación
	Usos incompatibles	Agricultura de Temporal, Forestal Maderable, Forestal no Maderable, Industria, Asentamientos Humanos, Minería

UGA	250	POLÍTICA: Conservación - Restauración
------------	-----	--

Conservación del ecosistema de bosque templado de encino y su biodiversidad y recuperación de zonas degradadas

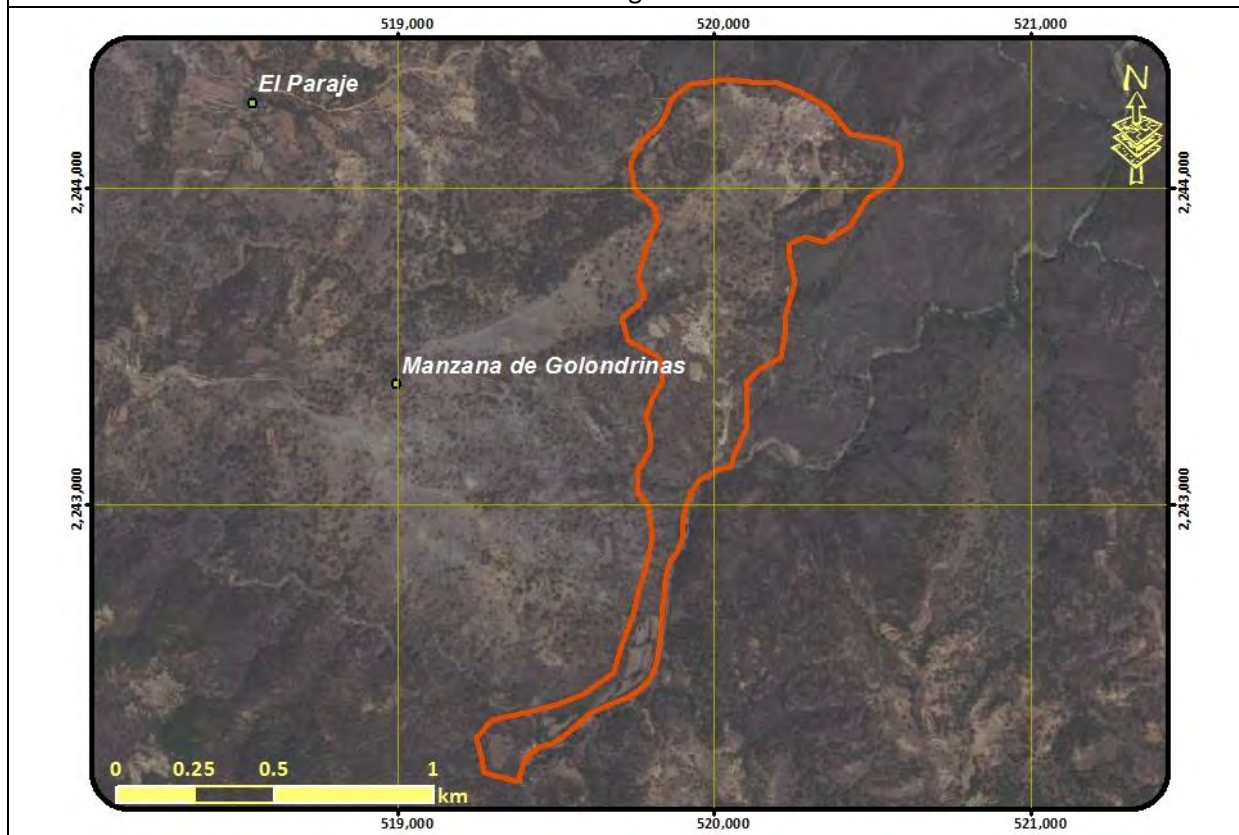

Lineamientos: Conservar la biodiversidad y las funciones ecológicas del ecosistema de bosque templado de encino y los demás ecosistemas , permitiendo el aprovechamiento sustentable de los recursos naturales a beneficio de los poseedores de la tierra evitando la disminución del capital natural y recuperando las de ecosistemas degradados.

MODELO	Estrategias	E1, E2, E4, E5, E6, E7, E8, E9, E10, E12, E13, E14, E15, E16, E18, E22, E27, E28, E29, E30, E31, E37, E38, E39, E46,
	Criterios ecológicos	At12, Co01, Fn01, Fn02, Fn03, Fo01, Fo02, Fo03, Fo04, Fo05, Fo06, Fo07, Fo08, Fo09, Fo10, Ga03, Ga04, Ga05, In10, Tu02, Tu03, Tu04, Tu05, If07
	Usos compatibles	Forestal Maderable, Forestal no Maderable, Turismo, Infraestructura, Conservación
	Usos incompatibles	Agricultura de Temporal, Agricultura de Riego, Ganadería, Acuicultura, Industria, Asentamientos Humanos, Minería

UGA	251	POLÍTICA: Restauración
------------	-----	-------------------------------

Restauración de matorral xerófilo perturbado

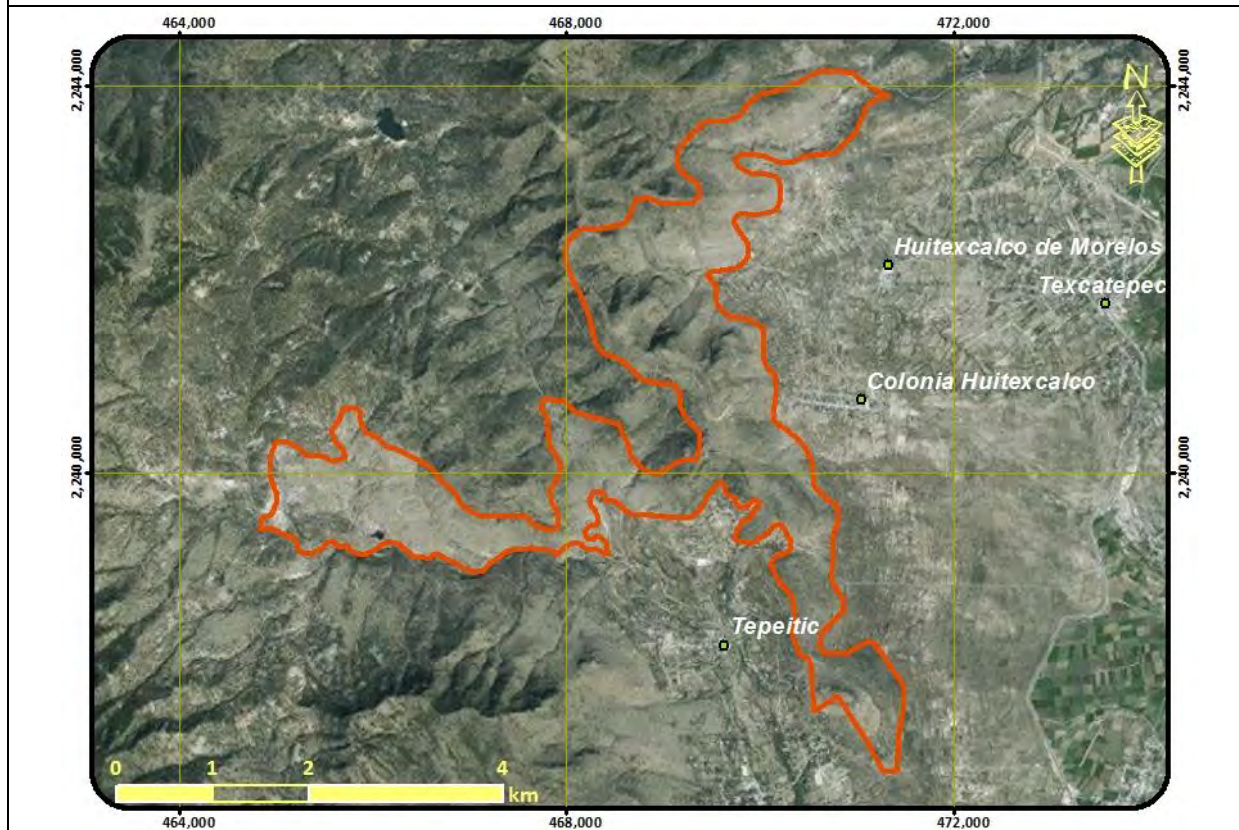

Lineamientos: Recuperar las funciones ecológicas del matorral xerófilo y los demás ecosistemas perturbados

MODELO	Estrategias	E1, E2, E5, E6, E7, E9, E12, E13, E14, E15, E16, E18, E22, E27, E28, E29, E30, E31, E37, E38, E46,
	Criterios ecológicos	Ah02, At01, At02, At03, At04, At05, At06, At07, At08, At09, At10, At11, At13, Co01, Fn01, Fn02, Fn03, Fo01, Fo02, Fo03, Fo04, Fo05, Fo06, Fo07, Fo08, Fo09, Fo10, Ga03, Ga04, Ga05, In10, Tu02, Tu03, Tu04, Tu05, If07
	Usos compatibles	Agricultura de Temporal, Forestal Maderable, Forestal no Maderable, Turismo, Infraestructura, Conservación
	Usos incompatibles	Agricultura de Riego, Ganadería, Acuicultura, Industria, Asentamientos Humanos, Minería

UGA	252	POLÍTICA: Restauración
------------	-----	-------------------------------

Restauración de zonas agropecuarias y sin vegetación con vocación forestal



Lineamientos: Recuperar las de terrenos con vocación forestal ocupados por actividades agropecuarias o sin vegetación

Aprovechar de manera sustentable las de terrenos con vocación agropecuaria

MODELO	Estrategias	E1, E2, E5, E6, E7, E10, E12, E13, E14, E15, E18, E22, E26, E27, E28, E29, E30, E31, E37, E38, E39, E46, E48,
	Criterios ecológicos	Ah02, At01, At02, At03, At04, At05, At06, At07, At08, At09, At10, At11, At13, Co01, Fn01, Fn02, Fn03, Fo06, Ga03, Ga04, Ga05, Ga07, Ga08, If01, If02, If03, If04, If05, If06, If07, In10, Tu02, Tu03, Tu04, Tu05,
	Usos compatibles	Agricultura de Temporal, Ganadería, Forestal no Maderable, Turismo, Infraestructura, Conservación
	Usos incompatibles	Agricultura de Riego, Acuicultura, Forestal Maderable, Industria, Asentamientos Humanos, Minería

UGA	253	POLÍTICA: Aprovechamiento sustentable
------------	-----	--

Aprovechamiento para asentamientos humanos urbanos

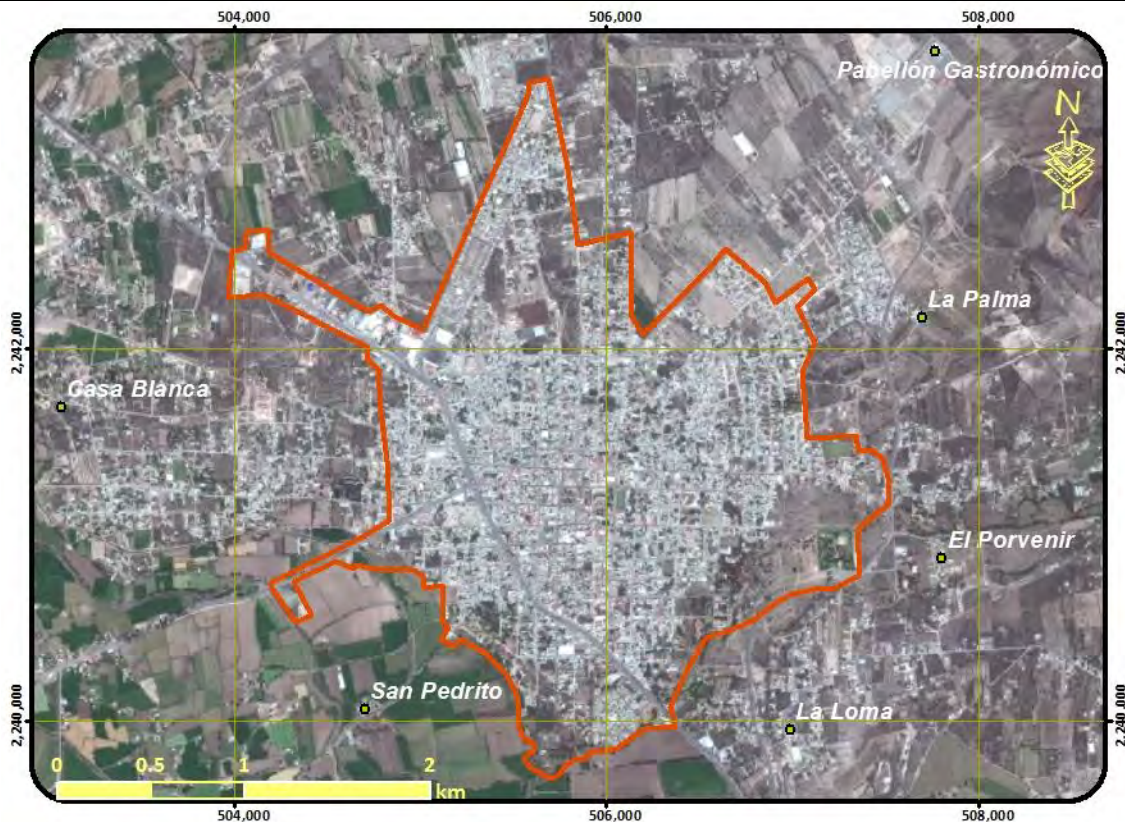

Lineamientos: Garantizar el desarrollo sustentable del centro urbano, consolidando la función habitacional, mitigando los impactos ambientales y mejorando la calidad de vida de la población

MODELO	Estrategias	E2, E11, E24, E25, E36, E45, E50,
	Criterios ecológicos	Ah06, Ah07, Ah08, Ah09, Ah10, Ah11, Ah12, Ah13, Ah14, Ga06, If01, If02, If03, If04, If05, If06, If07
	Usos compatibles	Turismo, Infraestructura, Industria, Asentamientos Humanos, Conservación
	Usos incompatibles	Agricultura de Temporal, Agricultura de Riego, Ganadería, Acuicultura, Forestal Maderable, Forestal no Maderable, Minería

UGA	254	POLÍTICA: Aprovechamiento sustentable
Aprovechamiento de agricultura de riego para zona de preservación agrícola		
Lineamientos: Crear una reserva agrícola de agricultura tecnificada		
MODELO	Estrategias	E11, E17, E18, E19, E20, E25, E26, E32, E33, E35, E37, E38, E41, E43, E46, E47, E48, E51, E52, E53,
	Criterios ecológicos	Ac02, Ac03, Ac04, Ac05, Ah01, Ar01, Ar02, Ar03, Ar04, Ar05, Co01, Ga01, Ga04, If01, If02, If03, If04, If05, If06, If07, In09, Tu03,
	Usos compatibles	Agricultura de Riego, Ganadería, Acuicultura, Turismo, Infraestructura, Conservación
	Usos incompatibles	Agricultura de Temporal, Forestal Maderable, Forestal no Maderable, Industria, Asentamientos Humanos, Minería

UGA	255	POLÍTICA: Protección
Protección de ecosistema de bosque templado con predominancia de encino		
Lineamientos: Preservar el ecosistema de bosque templado de encino y demás ecosistemas naturales, recuperando las zonas degradadas		
MODELO	Estrategias	E1, E2, E3, E5, E6, E7, E8, E9, E10, E12, E14, E15, E18, E22, E27, E30, E31, E37, E38, E40, E46,
	Criterios ecológicos	Ah01, At12, Co01, Fn01, Fn02, Fn03, Fo03, Fo06, Fo09, Fo10, Ga03, Ga05, In10, Tu01, Tu02, If07
	Usos compatibles	Forestal no Maderable, Turismo, Infraestructura, Conservación
	Usos incompatibles	Agricultura de Temporal, Agricultura de Riego, Ganadería, Acuicultura, Forestal Maderable, Industria, Asentamientos Humanos, Minería,

UGA	256	POLÍTICA: Aprovechamiento sustentable
Aprovechamiento de agricultura de riego		
<p>Lineamientos: Aprovechar de manera sustentable de agricultura de riego mejorando su productividad, garantizando el desarrollo sustentable de los asentamientos rurales mitigando los impactos ambientales</p>		
MODELO	Estrategias	E11, E17, E18, E19, E20, E21, E24, E25, E26, E32, E33, E35, E36, E37, E38, E41, E43, E46, E47, E48, E51, E52,
	Criterios ecológicos	Ac02, Ac03, Ac04, Ac05, Ah04, Ah07, Ah08, Ah10, Ah11, Ah12, Ah13, Ah14, Ar01, Ar02, Ar03, Ar04, Ar05, Co01, Ga01, Ga04, Ga06, If01, If02, If03, If04, If05, If06, If07, In09, Tu03,
	Usos compatibles	Agricultura de Riego, Ganadería, Acuicultura, Turismo, Infraestructura, Asentamientos Humanos, Conservación
	Usos incompatibles	Agricultura de Temporal, Forestal Maderable, Forestal no Maderable, Industria, Minería

UGA	257	POLÍTICA: Conservación - Restauración
------------	-----	--

Conservación del ecosistema de matorral xerófilo, su biodiversidad y recuperación de zonas degradadas

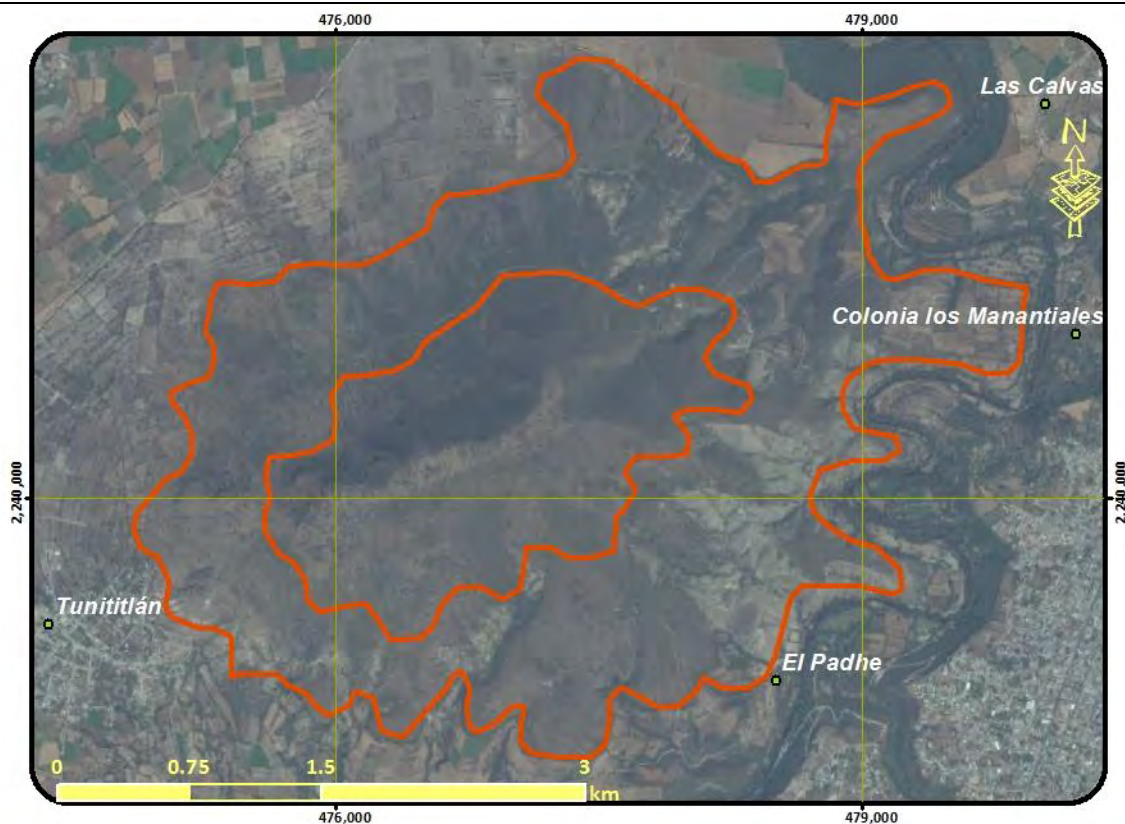

Lineamientos: Conservar la biodiversidad y las funciones ecológicas del ecosistema de matorral y los demás ecosistemas, permitiendo el aprovechamiento sustentable de los recursos naturales a beneficio de los poseedores de la tierra evitando la disminución del capital natural y recuperando las de ecosistemas degradados.

MODELO	Estrategias	E1, E2, E4, E5, E6, E7, E8, E9, E12, E13, E14, E15, E16, E18, E22, E27, E28, E29, E30, E31, E37, E38, E39, E46,
	Criterios ecológicos	Ah02, At12, Co01, Fn01, Fn02, Fn03, Fo03, Fo06, Fo07, Fo08, Fo09, Fo10, Ga03, Ga04, Ga05, In10, Tu02, Tu03, Tu04, Tu05, If07
	Usos compatibles	Forestal no Maderable, Turismo, Infraestructura, Conservación
	Usos incompatibles	Agricultura de Temporal, Agricultura de Riego, Ganadería, Acuicultura, Forestal Maderable, Industria, Asentamientos Humanos, Minería

UGA	258	POLÍTICA: Aprovechamiento sustentable - Restauración
Aprovechamiento agropecuario y restauración de zonas agropecuarias o sin vegetación aparente en terrenos de vocación forestal con asentamientos humanos		
<p>Lineamientos: Aprovechar de manera sustentable de agricultura de temporal mejorando su productividad en zonas de baja pendiente, recuperando las de terrenos con vocación forestal ocupados por actividades agropecuarias o sin vegetación, garantizando el desarrollo sustentable de los asentamientos rurales y mitigando los impactos ambientales</p>		
MODELO	Estrategias	E1, E2, E6, E11, E17, E18, E19, E20, E21, E24, E25, E26, E29, E30, E31, E32, E33, E35, E36, E37, E38, E43, E45, E46, E47, E48, E51, E52,
	Criterios ecológicos	Ac01, Ac02, Ac03, Ac04, Ac05, Ah04, Ah07, Ah08, Ah10, Ah11, Ah12, Ah13, Ah14, At01, At02, At03, At04, At05, At06, At07, At08, At09, At10, At11, At13, Co01, Fn01, Fn02, Fn03, Fo06, Ga03, Ga04, Ga05, Ga07, Ga08, If01, If02, If03, If04, If05, If06, If07, In09, In10, Tu02, Tu03, Tu04, Tu05,
	Usos compatibles	Agricultura de Temporal, Ganadería, Acuicultura, Forestal no Maderable, Turismo, Infraestructura, Asentamientos Humanos, Conservación
	Usos incompatibles	Agricultura de Riego, Forestal Maderable, Industria, Minería

UGA	259	POLÍTICA: Aprovechamiento sustentable
------------	-----	--

Aprovechamiento agropecuario de actividades de temporal y ganadería extensiva



Lineamientos: Aprovechar de manera sustentable de agricultura de temporal mejorando su productividad

MODELO	Estrategias	E17, E18, E19, E20, E25, E26, E30, E32, E33, E34, E35, E37, E38, E51, E52,
	Criterios ecológicos	Ac01, Ac02, Ac03, Ac04, Ac05, Ah03, Ah10, Ah12, Ah13, Ar02, At01, At02, At03, At04, At05, At06, At07, At08, At09, At10, At11, Co01, Ga03, Ga04, Ga05, Ga07, Ga08, If01, If02, If03, If04, If05, If06, If07, In09,
	Usos compatibles	Agricultura de Temporal, Ganadería, Acuacultura, Infraestructura, Conservación
	Usos incompatibles	Agricultura de Riego, Forestal Maderable, Forestal no Maderable, Turismo, Industria, Asentamientos Humanos, Minería

UGA	260	POLÍTICA: Aprovechamiento sustentable
Aprovechamiento de agricultura de riego		
<p>Lineamientos: Aprovechar de manera sustentable de agricultura de riego mejorando su productividad, garantizando el desarrollo sustentable de los asentamientos rurales mitigando los impactos ambientales</p>		
MODELO	Estrategias	E11, E17, E18, E19, E20, E21, E24, E25, E26, E32, E33, E35, E36, E37, E38, E41, E43, E46, E47, E48, E51, E52,
	Criterios ecológicos	Ac02, Ac03, Ac04, Ac05, Ah04, Ah07, Ah08, Ah10, Ah11, Ah12, Ah13, Ah14, Ar01, Ar02, Ar03, Ar04, Ar05, Co01, Ga01, Ga04, Ga06, If01, If02, If03, If04, If05, If06, If07, In09, Tu03,
	Usos compatibles	Agricultura de Riego, Ganadería, Acuacultura, Turismo, Infraestructura, Asentamientos Humanos, Conservación
	Usos incompatibles	Agricultura de Temporal, Forestal Maderable, Forestal no Maderable, Industria, Minería

UGA	261	POLÍTICA: Conservación - Restauración
------------	-----	--

Conservación del ecosistema de bosque templado de encino y su biodiversidad y recuperación de zonas degradadas

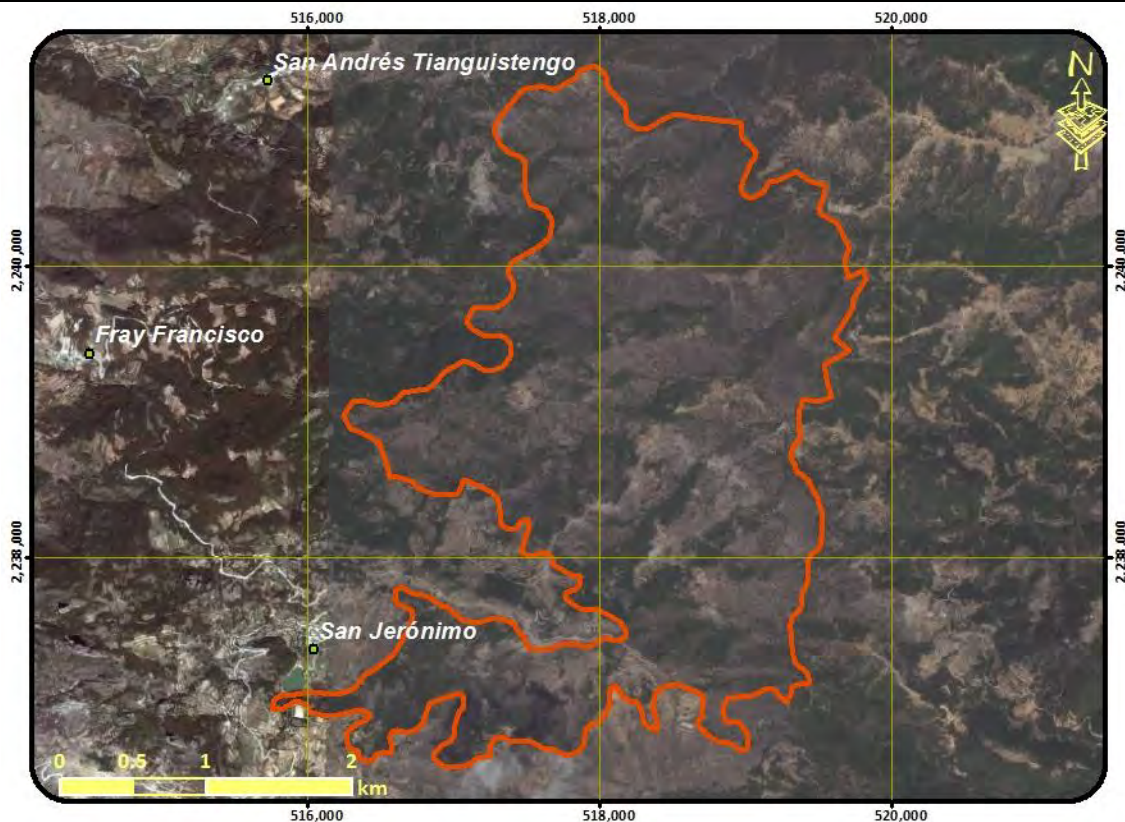

Lineamientos: Conservar la biodiversidad y las funciones ecológicas del ecosistema de bosque templado de encino y los demás ecosistemas, permitiendo el aprovechamiento sustentable de los recursos naturales a beneficio de los poseedores de la tierra evitando la disminución del capital natural y recuperando las de ecosistemas degradados.

MODELO	Estrategias	E1, E2, E4, E5, E6, E7, E8, E9, E10, E12, E13, E14, E15, E16, E18, E22, E27, E28, E29, E30, E31, E37, E38, E39, E46,
	Criterios ecológicos	At12, Co01, Fn01, Fn02, Fn03, Fo01, Fo02, Fo03, Fo04, Fo05, Fo06, Fo07, Fo08, Fo09, Fo10, Ga03, Ga04, Ga05, In10, Tu02, Tu03, Tu04, Tu05, If07
	Usos compatibles	Forestal Maderable, Forestal no Maderable, Turismo, Infraestructura, Conservación
	Usos incompatibles	Agricultura de Temporal, Agricultura de Riego, Ganadería, Acuicultura, Industria, Asentamientos Humanos, Minería

UGA	262	POLÍTICA: Aprovechamiento sustentable
------------	-----	--

Aprovechamiento de agricultura de riego

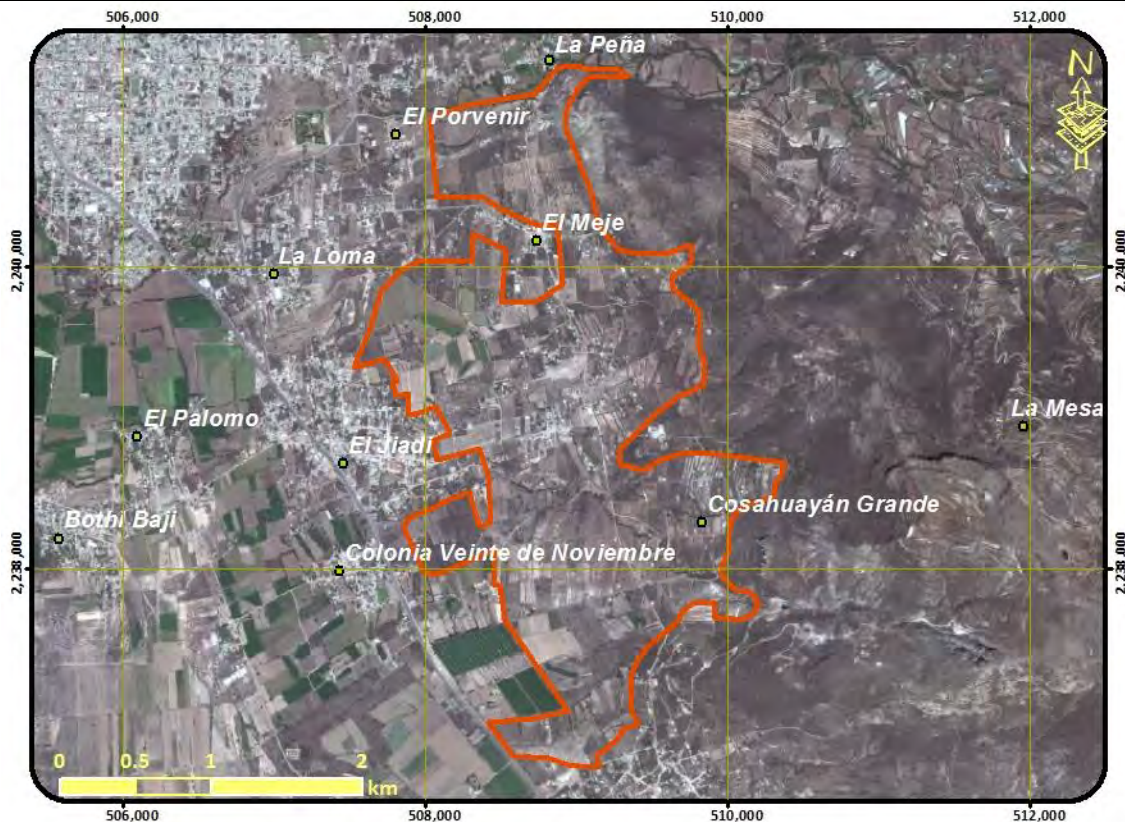

Lineamientos: Aprovechar de manera sustentable de agricultura de riego mejorando su productividad, garantizando el desarrollo sustentable de los asentamientos rurales mitigando los impactos ambientales

MODELO	Estrategias	E11, E17, E18, E19, E20, E21, E24, E25, E26, E32, E33, E35, E36, E37, E38, E41, E43, E46, E47, E48, E51, E52,
	Criterios ecológicos	Ac02, Ac03, Ac04, Ac05, Ah04, Ah07, Ah08, Ah10, Ah11, Ah12, Ah13, Ah14, Ar01, Ar02, Ar03, Ar04, Ar05, Co01, Ga01, Ga04, Ga06, If01, If02, If03, If04, If05, If06, If07, In09, Tu03,
	Usos compatibles	Agricultura de Riego, Agricultura de Temporal, Ganadería, Acuicultura, Turismo, Infraestructura, Asentamientos Humanos, Conservación
	Usos incompatibles	Forestal Maderable, Forestal no Maderable, Industria, Minería

UGA	263	POLÍTICA: Protección
Protección de ecosistema de matorral xerófilo		
<p>Lineamientos: Preservar el ecosistema de matorral xerófilo y demás ecosistemas naturales, recuperando las zonas degradadas</p>		
MODELO	Estrategias	E1, E2, E3, E5, E6, E7, E8, E9, E12, E13, E14, E15, E18, E22, E27, E30, E31, E37, E38, E39, E40, E46,
	Criterios ecológicos	Ah01, At12, Co01, Fn01, Fn02, Fn03, Fo03, Fo06, Fo09, Fo10, Ga03, Ga05, In10, Tu02, If07
	Usos compatibles	Forestal no Maderable, Turismo, Infraestructura, Conservación
	Usos incompatibles	Agricultura de Temporal, Agricultura de Riego, Ganadería, Acuicultura, Forestal Maderable, Industria, Asentamientos Humanos, Minería

UGA	264	POLÍTICA: Restauración
------------	-----	-------------------------------

Restauración de matorral xerófilo perturbado



Lineamientos: Recuperar las funciones ecológicas del matorral xerófilo y los demás ecosistemas perturbados

MODELO	Estrategias	E1, E2, E5, E6, E7, E9, E12, E13, E14, E15, E16, E18, E22, E27, E28, E29, E30, E31, E37, E38, E46,
	Criterios ecológicos	Ah02, At01, At02, At03, At04, At05, At06, At07, At08, At09, At10, At11, At13, Co01, Fn01, Fn02, Fn03, Fo01, Fo02, Fo03, Fo04, Fo05, Fo06, Fo07, Fo08, Fo09, Fo10, Ga03, Ga04, Ga05, In10, Tu02, Tu03, Tu04, Tu05, If07
	Usos compatibles	Agricultura de Temporal, Forestal Maderable, Forestal no Maderable, Turismo, Infraestructura, Conservación
	Usos incompatibles	Agricultura de Riego, Ganadería, Acuicultura, Industria, Asentamientos Humanos, Minería

UGA	265	POLÍTICA: Aprovechamiento sustentable - Conservación
Aprovechamiento agropecuario y conservación de fragmentos de bosque templado		
<p>Lineamientos: Aprovechar de manera sustentable de agricultura de temporal mejorando su productividad en zonas de baja pendiente y conservar la biodiversidad y las funciones ecológicas del ecosistema de bosque templado, permitiendo el aprovechamiento sustentable de los recursos naturales a beneficio de los poseedores de la tierra evitando la disminución del capital natural.</p>		
MODELO	Estrategias	E1, E2, E4, E5, E6, E7, E8, E9, E10, E11, E12, E13, E14, E15, E16, E17, E18, E19, E20, E22, E26, E27, E28, E29, E30, E31, E35, E37, E38, E39, E48, E51,
	Criterios ecológicos	Ah02, Ar02, At01, At02, At03, At04, At05, At06, At07, At08, At09, At10, At11, Co01, Fn01, Fn02, Fn03, Fo06, Fo09, Ga03, Ga04, Ga05, Ga07, Ga08, If01, If02, If03, If04, If05, If06, If07, In09, In10, Tu02, Tu03, Tu04, Tu05,
	Usos compatibles	Agricultura de Temporal, Ganadería, Forestal no Maderable, Turismo, Infraestructura, Conservación
	Usos incompatibles	Agricultura de Riego, Acuicultura, Forestal Maderable, Industria, Asentamientos Humanos, Minería

UGA	266	POLÍTICA: Aprovechamiento sustentable
Aprovechamiento de agricultura de riego para zona de preservación agrícola		
Lineamientos: Crear una reserva agrícola de agricultura tecnificada		
MODELO	Estrategias	E11, E17, E18, E19, E20, E25, E26, E32, E33, E35, E37, E38, E41, E43, E46, E47, E48, E51, E52, E53,
	Criterios ecológicos	Ac02, Ac03, Ac04, Ac05, Ah01, Ar01, Ar02, Ar03, Ar04, Ar05, Co01, Ga01, Ga04, If01, If02, If03, If04, If05, If06, If07, In09, Tu03,
	Usos compatibles	Agricultura de Riego, Ganadería, Acuicultura, Turismo, Infraestructura, Conservación
	Usos incompatibles	Agricultura de Temporal, Forestal Maderable, Forestal no Maderable, Industria, Asentamientos Humanos, Minería

UGA	267	POLÍTICA: Aprovechamiento sustentable
Aprovechamiento para asentamientos humanos urbanos		
<p>Lineamientos: Garantizar el desarrollo sustentable del centro urbano, consolidando la función habitacional, mitigando los impactos ambientales y mejorando la calidad de vida de la población</p>		
MODELO	Estrategias	E2, E11, E24, E25, E36, E45,
	Criterios ecológicos	Ah06, Ah07, Ah08, Ah09, Ah10, Ah11, Ah12, Ah13, Ah14, Ga06, If01, If02, If03, If04, If05, If06, If07,
	Usos compatibles	Turismo, Infraestructura, Industria, Asentamientos Humanos,
	Usos incompatibles	Agricultura de Temporal, Agricultura de Riego, Ganadería, Acuicultura, Forestal Maderable, Forestal no Maderable, Minería

UGA	268	POLÍTICA: Aprovechamiento sustentable
Aprovechamiento para asentamientos humanos urbanos		
<p>Lineamientos: Garantizar el desarrollo sustentable del centro urbano, consolidando la función habitacional, mitigando los impactos ambientales y mejorando la calidad de vida de la población</p>		
MODELO	Estrategias	E2, E11, E24, E25, E36, E45, E50,
	Criterios ecológicos	Ah06, Ah07, Ah08, Ah09, Ah10, Ah11, Ah12, Ah13, Ah14, Ga06, If01, If02, If03, If04, If05, If06, If07,
	Usos compatibles	Turismo, Infraestructura, Industria, Asentamientos Humanos,
	Usos incompatibles	Agricultura de Temporal, Agricultura de Riego, Ganadería, Acuicultura, Forestal Maderable, Forestal no Maderable, Minería

UGA	269	POLÍTICA: Aprovechamiento sustentable
------------	-----	--

Aprovechamiento para asentamientos humanos rurales

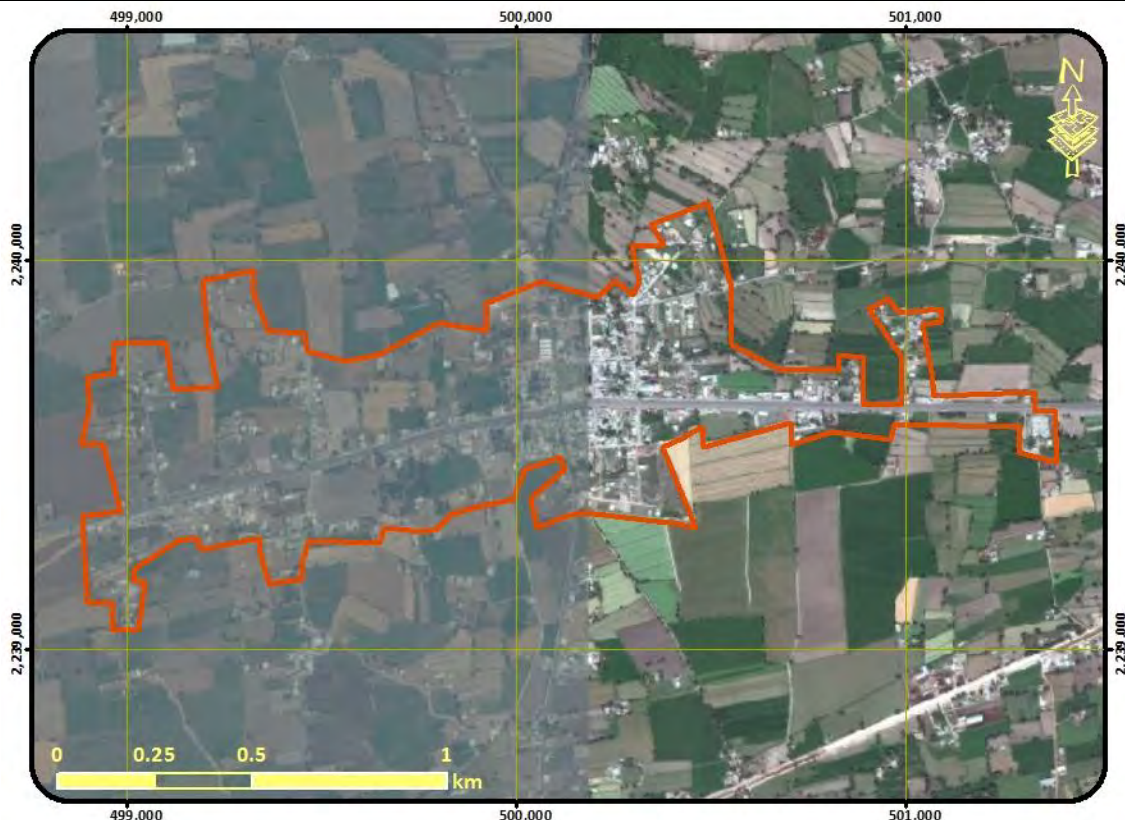

Lineamientos: Garantizar el desarrollo sustentable de los asentamientos rurales mitigando los impactos ambientales

MODELO	Estrategias	E2, E11, E17, E20, E21, E24, E25, E26, E32, E36, E43, E45, E47, E50, E51,
	Criterios ecológicos	Ac01, Ac02, Ac03, Ac04, Ac05, Ah05, Ah07, Ah08, Ah09, Ah10, Ah11, Ah12, Ah13, Ah14, At01, At02, At03, At04, At05, At06, At07, At08, At09, At10, At11, Ga02, Ga03, Ga04, Ga05, Ga06, Ga07, Ga08, If01, If02, If03, If04, If05, If06, If07,
	Usos compatibles	Agricultura de Temporal, Ganadería, Acuicultura, Turismo, Infraestructura, Asentamientos Humanos, Conservación
	Usos incompatibles	Agricultura de Riego, Forestal Maderable, Forestal no Maderable, Industria, Minería

UGA	270	POLÍTICA: Aprovechamiento sustentable
------------	-----	--

Aprovechamiento para asentamientos humanos rurales

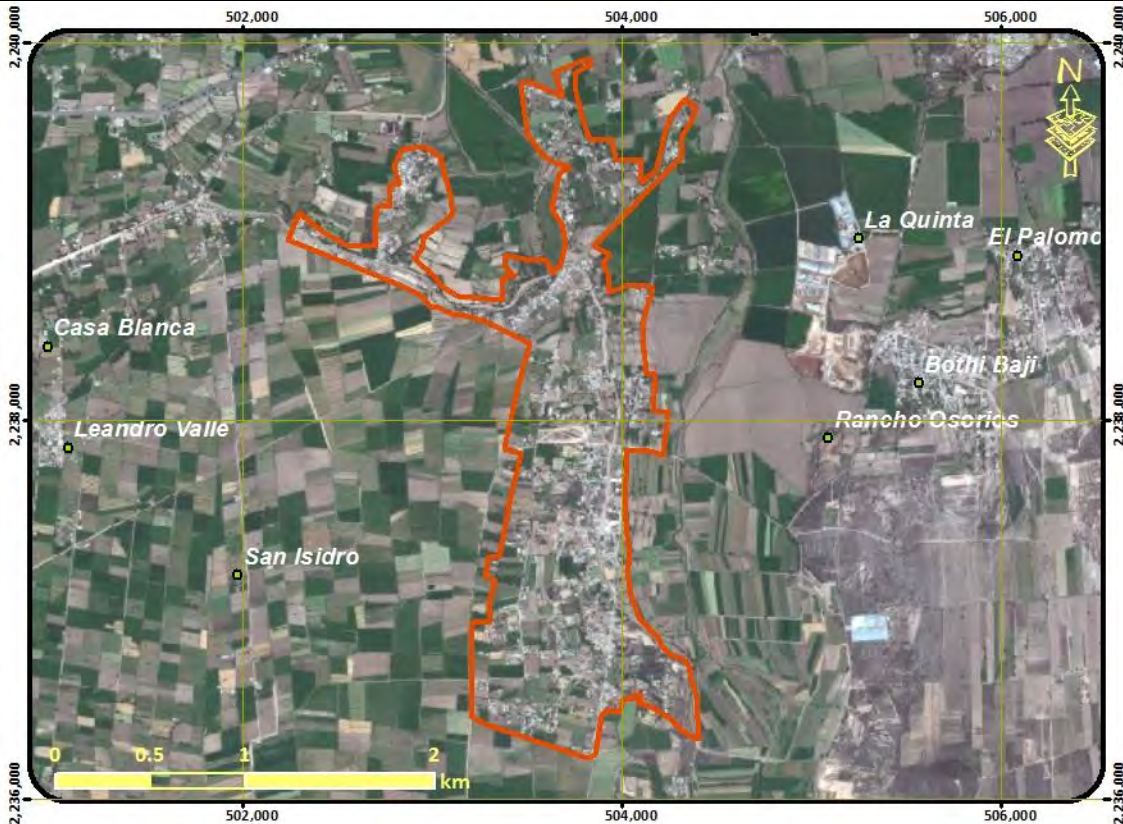

Lineamientos: Garantizar el desarrollo sustentable de los asentamientos rurales mitigando los impactos ambientales

MODELO	Estrategias	E2, E11, E17, E20, E21, E24, E25, E26, E32, E36, E43, E45, E47, E50, E51,
	Criterios ecológicos	Ac01, Ac02, Ac03, Ac04, Ac05, Ah05, Ah07, Ah08, Ah09, Ah10, Ah11, Ah12, Ah13, Ah14, At01, At02, At03, At04, At05, At06, At07, At08, At09, At10, At11, Ga02, Ga03, Ga04, Ga05, Ga06, Ga07, Ga08, If01, If02, If03, If04, If05, If06, If07,
	Usos compatibles	Agricultura de Temporal, Ganadería, Acuicultura, Turismo, Infraestructura, Asentamientos Humanos,
	Usos incompatibles	Agricultura de Riego, Forestal Maderable, Forestal no Maderable, Industria, Minería

UGA	271	POLÍTICA: Aprovechamiento sustentable
------------	------------	--

Aprovechamiento agropecuario de actividades de temporal y ganadería extensiva con asentamientos humanos

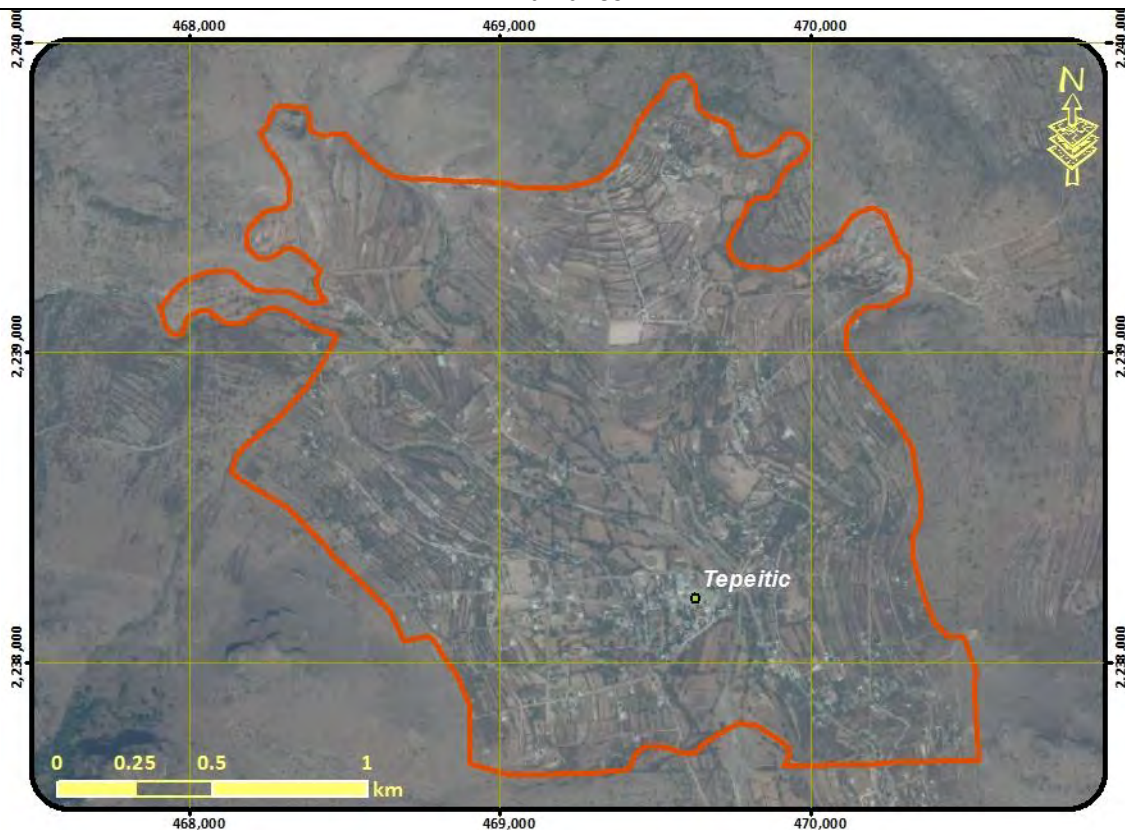

Lineamientos: Aprovechar de manera sustentable de agricultura de temporal mejorando su productividad, garantizando el desarrollo sustentable de los asentamientos rurales mitigando los impactos ambientales

MODELO	Estrategias	E17, E18, E19, E20, E21, E24, E25, E26, E30, E32, E33, E34, E35, E36, E37, E38, E43, E47, E51, E52,
	Criterios ecológicos	Ac01, Ac02, Ac03, Ac04, Ac05, Ah04, Ah07, Ah08, Ah10, Ah11, Ah12, Ah13, Ah14, Ar02, At01, At02, At03, At04, At05, At06, At07, At08, At09, At10, At11, Co01, Ga03, Ga04, Ga05, Ga06, Ga07, Ga08, If01, If02, If03, If04, If05, If06, If07, In09,
	Usos compatibles	Agricultura de Temporal, Ganadería, Acuicultura, Infraestructura, Asentamientos Humanos, Conservación
	Usos incompatibles	Agricultura de Riego, Forestal Maderable, Forestal no Maderable, Turismo, Industria, Minería

UGA	272	POLÍTICA: Aprovechamiento sustentable
------------	------------	--

Aprovechamiento para asentamientos humanos rurales

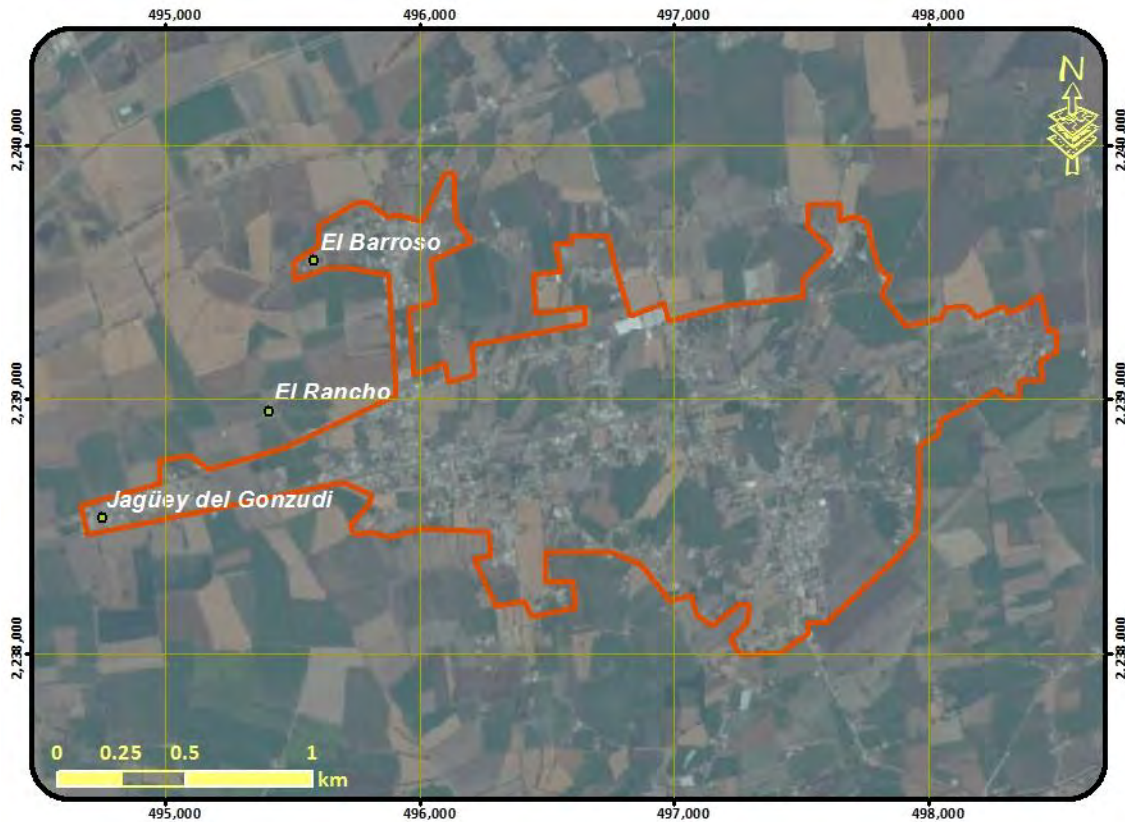

Lineamientos: Garantizar el desarrollo sustentable de los asentamientos rurales mitigando los impactos ambientales

MODELO	Estrategias	E2, E11, E17, E20, E21, E24, E25, E26, E32, E36, E43, E45, E47, E51,
	Criterios ecológicos	Ac01, Ac02, Ac03, Ac04, Ac05, Ah05, Ah07, Ah08, Ah09, Ah10, Ah11, Ah12, Ah13, Ah14, At01, At02, At03, At04, At05, At06, At07, At08, At09, At10, At11, Ga02, Ga03, Ga04, Ga05, Ga06, Ga07, Ga08, If01, If02, If03, If04, If05, If06, If07
	Usos compatibles	Agricultura de Temporal, Ganadería, Acuicultura, Turismo, Infraestructura, Asentamientos Humanos,
	Usos incompatibles	Agricultura de Riego, Forestal Maderable, Forestal no Maderable, Industria, Minería

UGA	273	POLÍTICA: Aprovechamiento sustentable
Aprovechamiento de agricultura de riego para zona de preservación agrícola		
Lineamientos: Crear una reserva agrícola de agricultura tecnificada		
MODELO	Estrategias	E11, E17, E18, E19, E20, E25, E26, E32, E33, E35, E37, E38, E41, E43, E46, E47, E48, E51, E52, E53,
	Criterios ecológicos	Ac02, Ac03, Ac04, Ac05, Ah01, Ar01, Ar02, Ar03, Ar04, Ar05, Co01, Ga01, Ga04, If01, If02, If03, If04, If05, If06, If07, In09, Tu03,
	Usos compatibles	Agricultura de Riego, Ganadería, Acuicultura, Turismo, Infraestructura, Conservación
	Usos incompatibles	Agricultura de Temporal, Forestal Maderable, Forestal no Maderable, Industria, Asentamientos Humanos, Minería

UGA	274	POLÍTICA: Aprovechamiento sustentable
------------	------------	--

Aprovechamiento para asentamientos humanos rurales



Lineamientos: Garantizar el desarrollo sustentable de los asentamientos rurales mitigando los impactos ambientales

MODELO	Estrategias	E2, E11, E17, E20, E21, E24, E25, E26, E32, E36, E43, E45, E47, E50, E51,
	Criterios ecológicos	Ac01, Ac02, Ac03, Ac04, Ac05, Ah05, Ah07, Ah08, Ah09, Ah10, Ah11, Ah12, Ah13, Ah14, At01, At02, At03, At04, At05, At06, At07, At08, At09, At10, At11, Ga02, Ga03, Ga04, Ga05, Ga06, Ga07, Ga08, , If01, If02, If03, If04, If05, If06, If07
	Usos compatibles	Agricultura de Temporal, Ganadería, Acuicultura, Turismo, Infraestructura, Asentamientos Humanos,
	Usos incompatibles	Agricultura de Riego, Forestal Maderable, Forestal no Maderable, Industria, Minería

UGA	275	POLÍTICA: Aprovechamiento sustentable
------------	-----	--

Aprovechamiento para asentamientos humanos rurales



Lineamientos: Garantizar el desarrollo sustentable de los asentamientos rurales mitigando los impactos ambientales

MODELO	Estrategias	E2, E11, E17, E20, E21, E24, E25, E26, E32, E36, E43, E45, E47, E50, E51,
	Criterios ecológicos	Ac01, Ac02, Ac03, Ac04, Ac05, Ah05, Ah07, Ah08, Ah09, Ah10, Ah11, Ah12, Ah13, Ah14, At01, At02, At03, At04, At05, At06, At07, At08, At09, At10, At11, Ga02, Ga03, Ga04, Ga05, Ga06, Ga07, Ga08, , If01, If02, If03, If04, If05, If06, If07
	Usos compatibles	Agricultura de Temporal, Ganadería, Acuicultura, Turismo, Infraestructura, Asentamientos Humanos,
	Usos incompatibles	Agricultura de Riego, Forestal Maderable, Forestal no Maderable, Industria, Minería

UGA	276	POLÍTICA: Aprovechamiento sustentable
Aprovechamiento para desarrollos industriales mixtos		
Lineamientos: Desarrollar actividades industriales e infraestructura de manera sustentable		
MODELO	Estrategias	E1, E2, E11, E24, E25, E36, E43, E44, E45, E47, E50,
	Criterios ecológicos	If01, If02, If03, If04, If05, If06, If07, In01, In02, In03, In04, In05, In06, In07, In08, In09, In10, In11, In12,
	Usos compatibles	Agricultura de Temporal, Agricultura de Riego, Ganadería, Acuicultura, Infraestructura, Industria,
	Usos incompatibles	Forestal Maderable, Forestal no Maderable, Turismo, Asentamientos Humanos, Minería

UGA	277	POLÍTICA: Aprovechamiento sustentable
------------	------------	--

Aprovechamiento agropecuario de actividades de temporal y ganadería extensiva con asentamientos humanos



Lineamientos: Aprovechar de manera sustentable de agricultura de temporal mejorando su productividad, garantizando el desarrollo sustentable de los asentamientos rurales mitigando los impactos ambientales

MODELO	Estrategias	E17, E18, E19, E20, E21, E24, E25, E26, E30, E32, E33, E34, E35, E36, E37, E38, E43, E47, E51, E52,
	Criterios ecológicos	Ac01, Ac02, Ac03, Ac04, Ac05, Ah04, Ah07, Ah08, Ah10, Ah11, Ah12, Ah13, Ah14, Ar01, Ar02, Ar03, At01, At02, At03, At04, At05, At06, At07, At08, At09, At10, At11, Co01, Ga03, Ga04, Ga05, Ga06, Ga07, Ga08, If01, If02, If03, If04, If05, If06, If07, In09,
	Usos compatibles	Agricultura de Riego, Agricultura de Temporal, Ganadería, Acuicultura, Infraestructura, Asentamientos Humanos,
	Usos incompatibles	Forestal Maderable, Forestal no Maderable, Turismo, Industria, Minería

UGA	278	POLÍTICA: Aprovechamiento sustentable
Aprovechamiento de agricultura de riego para zona de preservación agrícola		
Lineamientos: Crear una reserva agrícola de agricultura tecnificada		
MODELO	Estrategias	E11, E17, E18, E19, E20, E25, E26, E32, E33, E35, E37, E38, E41, E43, E46, E47, E48, E51, E52, E53,
	Criterios ecológicos	Ac02, Ac03, Ac04, Ac05, Ah01, Ar01, Ar02, Ar03, Ar04, Ar05, Co01, Ga01, Ga04, If01, If02, If03, If04, If05, If06, If07, In09, Tu03,
	Usos compatibles	Agricultura de Riego, Ganadería, Acuicultura, Turismo, Infraestructura, Conservación
	Usos incompatibles	Agricultura de Temporal, Forestal Maderable, Forestal no Maderable, Industria, Asentamientos Humanos, Minería

UGA	279	POLÍTICA: Aprovechamiento sustentable - Conservación
------------	-----	---

Aprovechamiento agropecuario y conservación de fragmentos de bosque templado

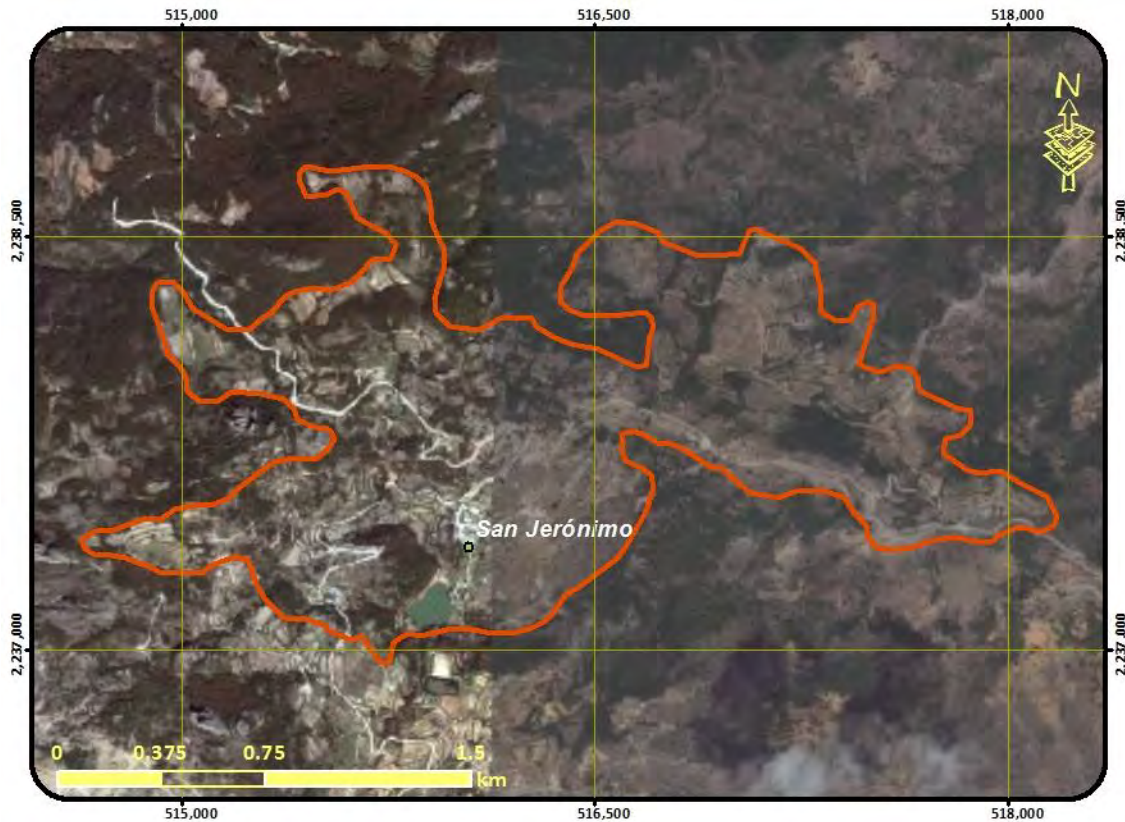

Lineamientos: Aprovechar de manera sustentable de agricultura de temporal mejorando su productividad en zonas de baja pendiente y conservar la biodiversidad y las funciones ecológicas del ecosistema de bosque templado , permitiendo el aprovechamiento sustentable de los recursos naturales a beneficio de los poseedores de la tierra evitando la disminución del capital natural.

MODELO	Estrategias	E1, E2, E4, E5, E6, E7, E8, E9, E10, E11, E12, E13, E14, E15, E16, E17, E18, E19, E20, E22, E26, E27, E28, E29, E30, E31, E35, E37, E38, E39, E48, E51,
	Criterios ecológicos	Ah02, Ar02, At01, At02, At03, At04, At05, At06, At07, At08, At09, At10, At11, Co01, Fn01, Fn02, Fn03, Fo06, Fo09, Ga03, Ga04, Ga05, Ga07, Ga08, If01, If02, If03, If04, If05, If06, If07, In09, In10, Tu02, Tu03, Tu04, Tu05,
	Usos compatibles	Agricultura de Temporal, Ganadería, Forestal no Maderable, Turismo, Infraestructura, Conservación
	Usos incompatibles	Agricultura de Riego, Acuacultura, Forestal Maderable, Industria, Asentamientos Humanos, Minería

UGA	280	POLÍTICA: Conservación
------------	-----	-------------------------------

Conservación del ecosistema de matorral submontano y su biodiversidad

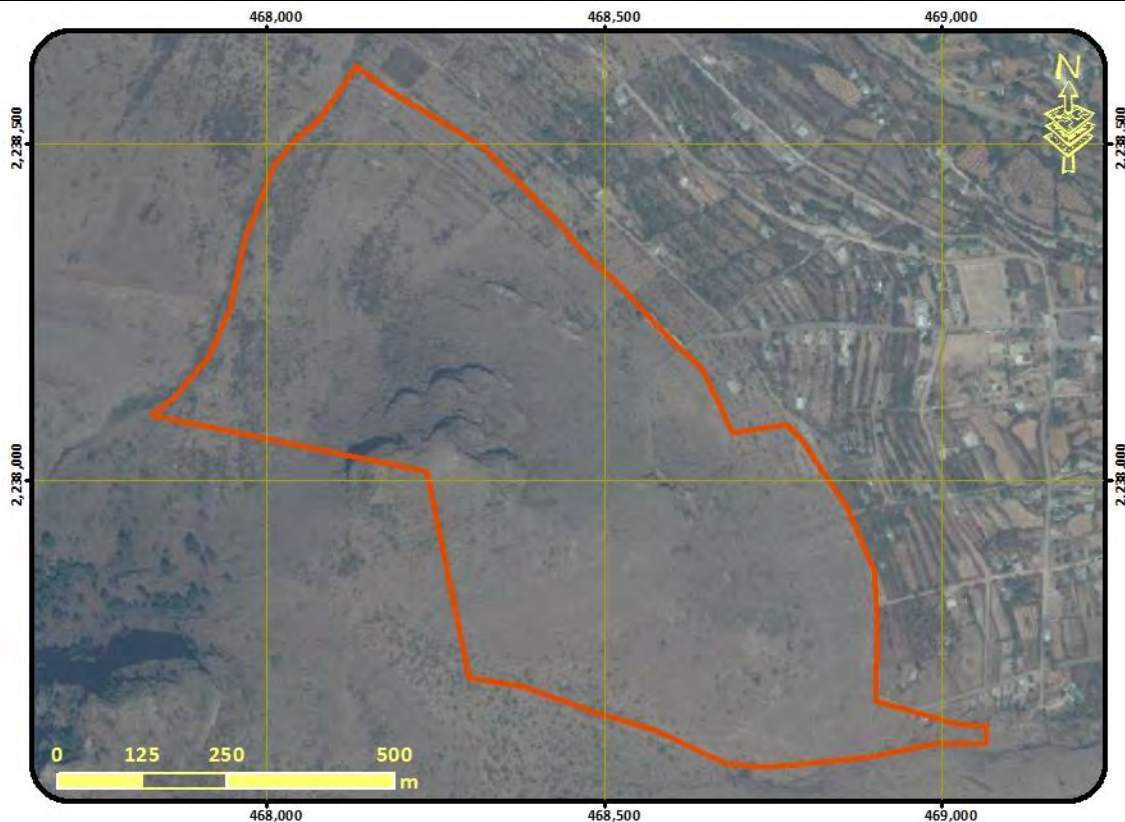

Lineamientos: Conservar la biodiversidad y las funciones ecológicas del ecosistema de matorral y los demás ecosistemas, permitiendo el aprovechamiento sustentable de los recursos naturales a beneficio de los poseedores de la tierra evitando la disminución del capital natural.

MODELO	Estrategias	E1, E2, E4, E5, E6, E7, E8, E9, E12, E13, E14, E15, E16, E18, E22, E27, E28, E29, E30, E31, E37, E38, E39, E46,
	Criterios ecológicos	Ah02, At12, Co01, Fn01, Fn02, Fn03, Fo01, Fo02, Fo03, Fo04, Fo05, Fo06, Fo07, Fo08, Fo09, Fo10, Ga03, Ga05, In10, Tu02, Tu03, Tu04, Tu05, If07
	Usos compatibles	Forestal Maderable, Forestal no Maderable, Turismo, Infraestructura, Conservación
	Usos incompatibles	Agricultura de Temporal, Agricultura de Riego, Ganadería, Acuicultura, Industria, Asentamientos Humanos, Minería

UGA	281	POLÍTICA: Aprovechamiento sustentable
------------	-----	--

Aprovechamiento de agricultura de riego

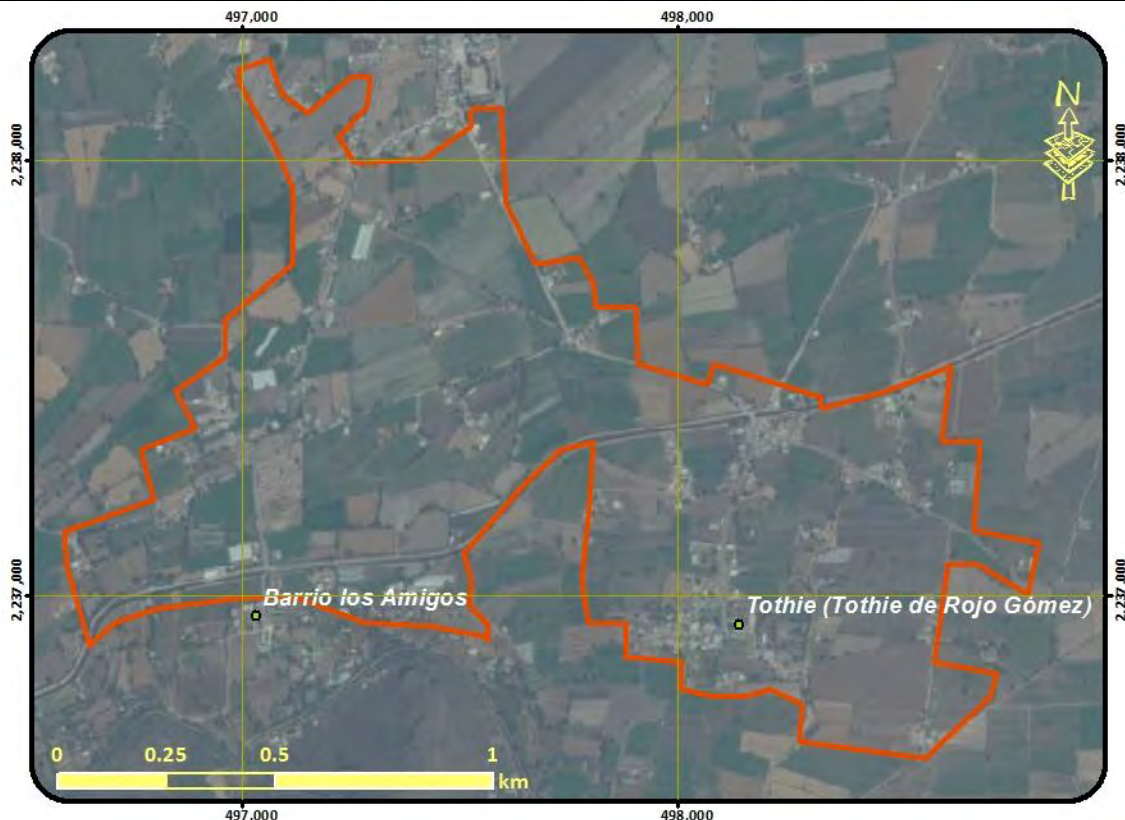

Lineamientos: Aprovechar de manera sustentable de agricultura de riego mejorando su productividad, garantizando el desarrollo sustentable de los asentamientos rurales mitigando los impactos ambientales

MODELO	Estrategias	E11, E17, E18, E19, E20, E21, E24, E25, E26, E32, E33, E35, E36, E37, E38, E41, E43, E46, E47, E48, E51, E52,
	Criterios ecológicos	Ac02, Ac03, Ac04, Ac05, Ah04, Ah07, Ah08, Ah10, Ah11, Ah12, Ah13, Ah14, Ar01, Ar02, Ar03, Ar04, Ar05, Co01, Ga01, Ga04, Ga06, If01, If02, If03, If04, If05, If06, If07, In09, Tu03,
	Usos compatibles	Agricultura de Riego, Ganadería, Acuicultura, Turismo, Infraestructura, Asentamientos Humanos, Conservación
	Usos incompatibles	Agricultura de Temporal, Forestal Maderable, Forestal no Maderable, Industria, Minería

UGA	282	POLÍTICA: Aprovechamiento sustentable
Aprovechamiento de agricultura de riego para zona de preservación agrícola		
Lineamientos: Crear una reserva agrícola de agricultura tecnificada		
MODELO	Estrategias	E11, E17, E18, E19, E20, E25, E26, E32, E33, E35, E37, E38, E41, E43, E46, E47, E48, E51, E52, E53,
	Criterios ecológicos	Ac02, Ac03, Ac04, Ac05, Ah01, Ar01, Ar02, Ar03, Ar04, Ar05, Co01, Ga01, Ga04, If01, If02, If03, If04, If05, If06, If07, In09, Tu03,
	Usos compatibles	Agricultura de Riego, Ganadería, Acuicultura, Turismo, Infraestructura, Conservación
	Usos incompatibles	Agricultura de Temporal, Forestal Maderable, Forestal no Maderable, Industria, Asentamientos Humanos, Minería

UGA	283	POLÍTICA: Aprovechamiento sustentable
------------	------------	--

Aprovechamiento para asentamientos humanos rurales

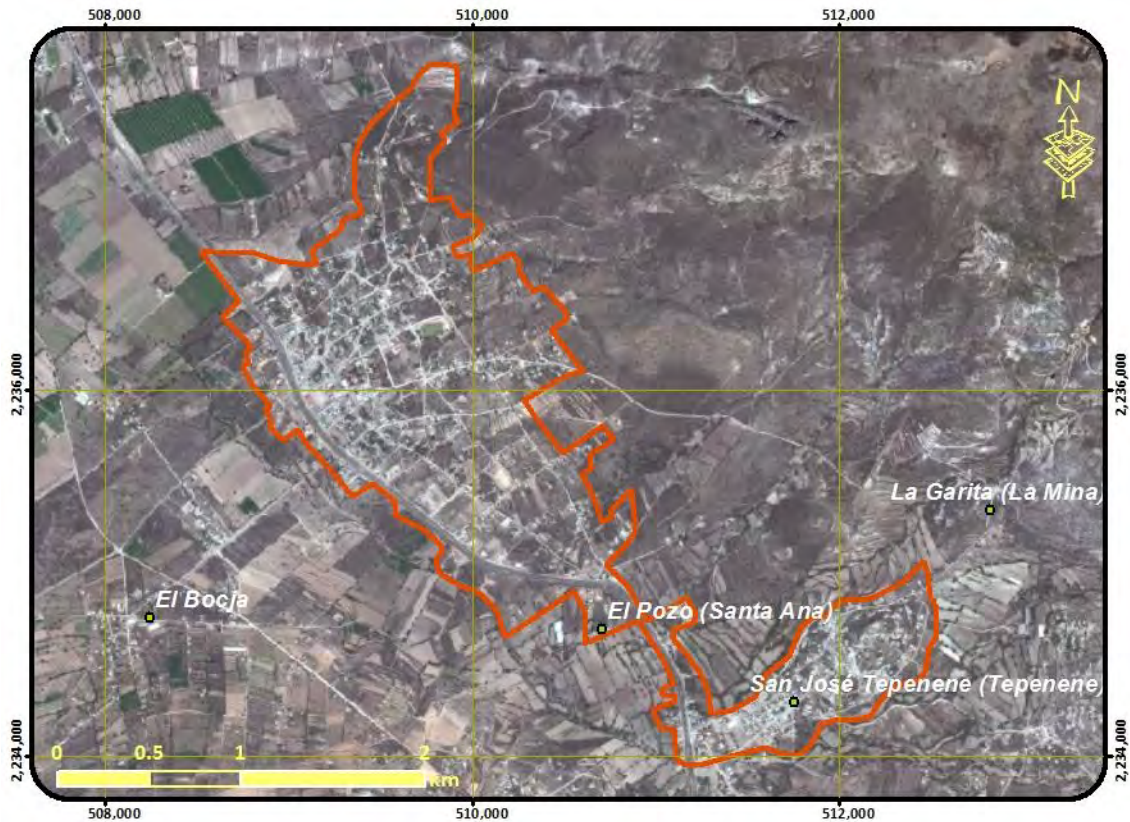

Lineamientos: Garantizar el desarrollo sustentable de los asentamientos rurales mitigando los impactos ambientales

MODELO	Estrategias	E2, E11, E17, E20, E21, E24, E25, E26, E32, E36, E43, E45, E47, E50, E51,
	Criterios ecológicos	Ac01, Ac02, Ac03, Ac04, Ac05, Ah05, Ah07, Ah08, Ah09, Ah10, Ah11, Ah12, Ah13, Ah14, At01, At02, At03, At04, At05, At06, At07, At08, At09, At10, At11, Ga02, Ga03, Ga04, Ga05, Ga06, Ga07, Ga08, , If01, If02, If03, If04, If05, If06, If07
	Usos compatibles	Agricultura de Temporal, Ganadería, Acuicultura, Turismo, Infraestructura, Asentamientos Humanos,
	Usos incompatibles	Agricultura de Riego, Forestal Maderable, Forestal no Maderable, Industria, Minería

UGA	284	POLÍTICA: Aprovechamiento sustentable
------------	-----	--

Aprovechamiento agropecuario de actividades de temporal y ganadería extensiva

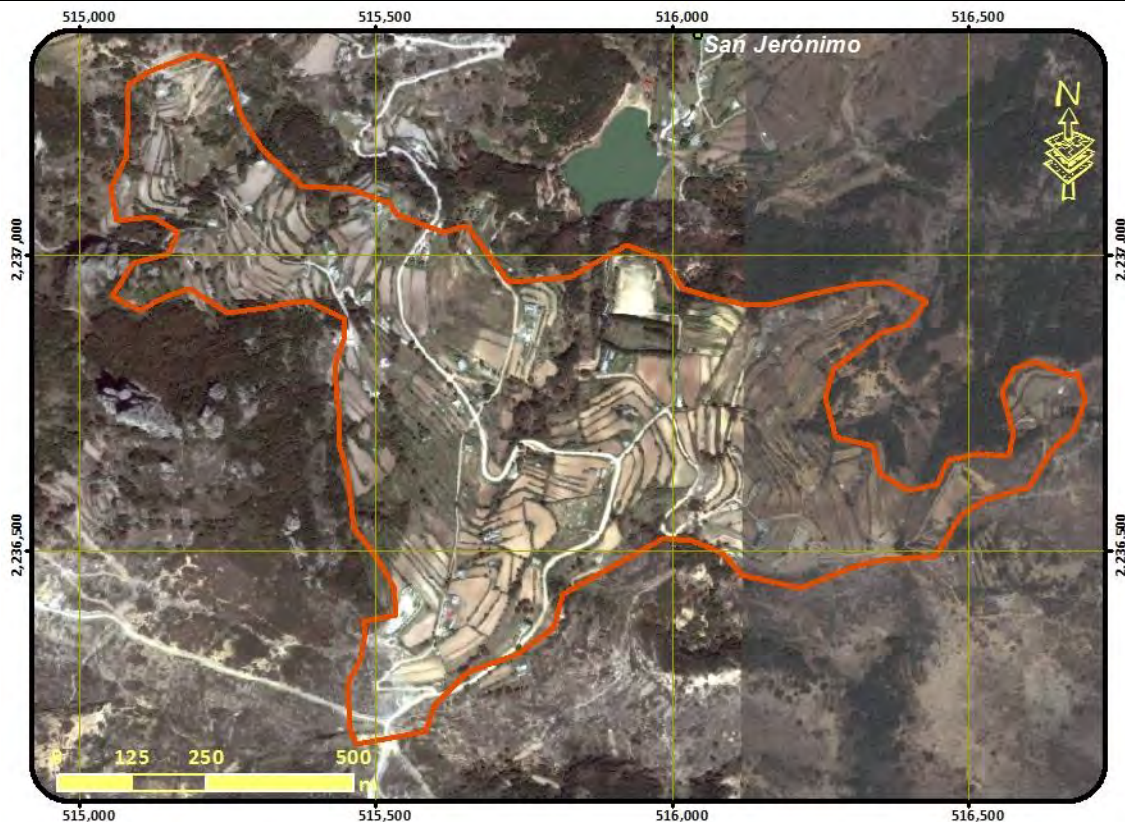

Lineamientos: Aprovechar de manera sustentable de agricultura de temporal mejorando su productividad

MODELO	Estrategias	E17, E18, E19, E20, E25, E26, E30, E32, E33, E34, E35, E37, E38, E51, E52,
	Criterios ecológicos	Ac01, Ac02, Ac03, Ac04, Ac05, Ah03, Ah10, Ah12, Ah13, Ar02, At01, At02, At03, At04, At05, At06, At07, At08, At09, At10, At11, Co01, Ga03, Ga04, Ga05, Ga07, Ga08, If01, If02, If03, If04, If05, If06, If07, In09,
	Usos compatibles	Agricultura de Temporal, Ganadería, Acuicultura, Infraestructura, Conservación
	Usos incompatibles	Agricultura de Riego, Forestal Maderable, Forestal no Maderable, Turismo, Industria, Asentamientos Humanos, Minería

UGA	285	POLÍTICA: Conservación
------------	-----	-------------------------------

Conservación del ecosistema de matorral xerófilo y su biodiversidad

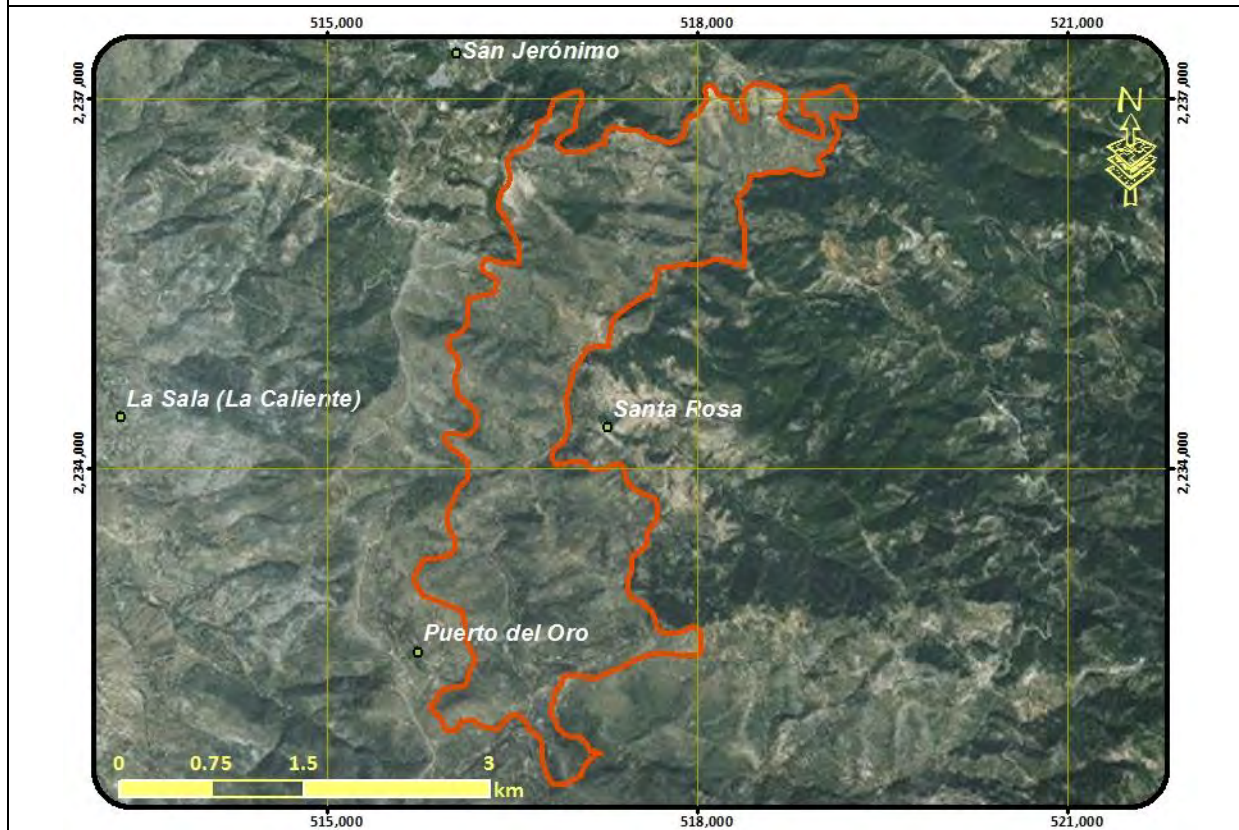

Lineamientos: Conservar la biodiversidad y las funciones ecológicas del ecosistema de matorral y los demás ecosistemas, permitiendo el aprovechamiento sustentable de los recursos naturales a beneficio de los poseedores de la tierra evitando la disminución del capital natural.

MODELO	Estrategias	E1, E2, E4, E5, E6, E7, E8, E9, E12, E13, E14, E15, E16, E18, E22, E27, E28, E29, E30, E31, E37, E38, E39, E46,
	Criterios ecológicos	Ah02, At12, Co01, Fn01, Fn02, Fn03, Fo01, Fo02, Fo03, Fo04, Fo05, Fo06, Fo07, Fo08, Fo09, Fo10, Ga03, Ga05, In10, Tu02, Tu03, Tu04, Tu05, If07
	Usos compatibles	Forestal Maderable, Forestal no Maderable, Turismo, Infraestructura,
	Usos incompatibles	Agricultura de Temporal, Agricultura de Riego, Ganadería, Acuicultura, Industria, Asentamientos Humanos, Minería

UGA	286	POLÍTICA: Aprovechamiento sustentable
------------	-----	--

Aprovechamiento de agricultura de riego

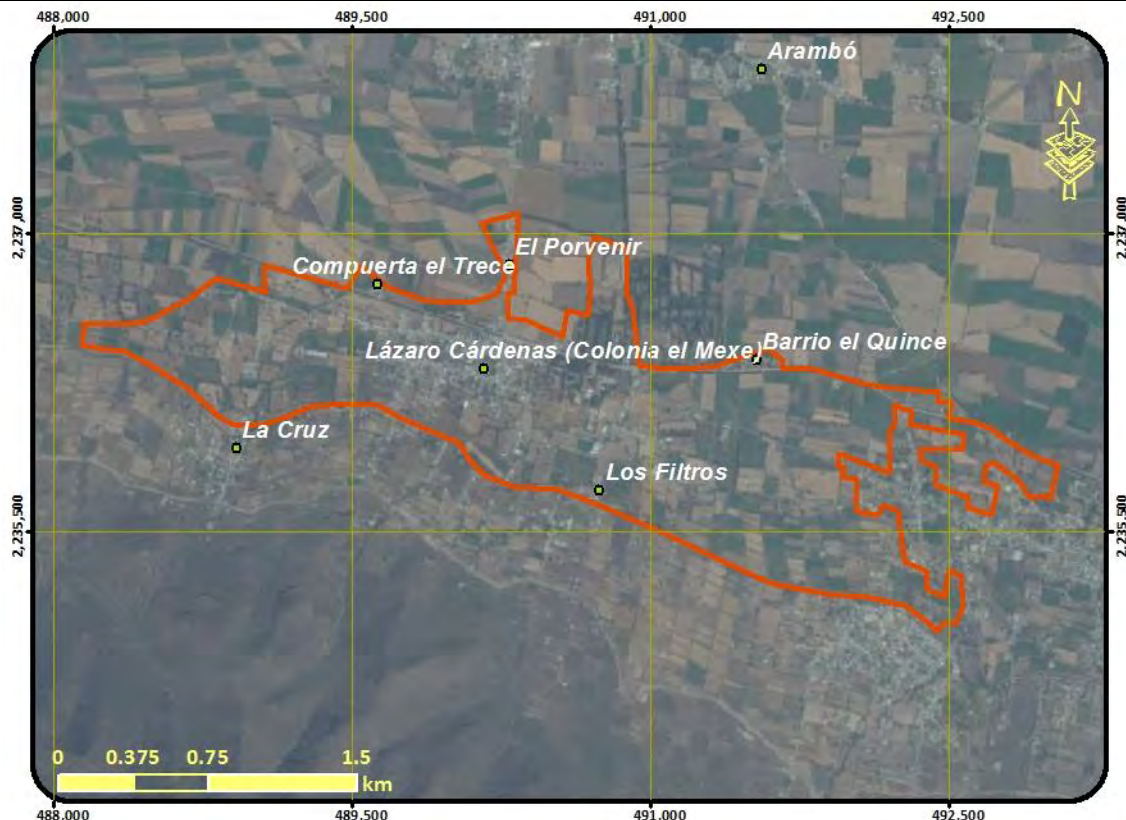

Lineamientos: Aprovechar de manera sustentable de agricultura de riego mejorando su productividad, garantizando el desarrollo sustentable de los asentamientos rurales mitigando los impactos ambientales

MODELO	Estrategias	E11, E17, E18, E19, E20, E21, E24, E25, E26, E32, E33, E35, E36, E37, E38, E41, E43, E46, E47, E48, E51, E52,
	Criterios ecológicos	Ac02, Ac03, Ac04, Ac05, Ah04, Ah07, Ah08, Ah10, Ah11, Ah12, Ah13, Ah14, Ar01, Ar02, Ar03, Ar04, Ar05, Co01, Ga01, Ga04, Ga06, If01, If02, If03, If04, If05, If06, If07 In09, Tu03,
	Usos compatibles	Agricultura de Riego, Ganadería, Acuicultura, Turismo, Infraestructura, Asentamientos Humanos,
	Usos incompatibles	Agricultura de Temporal, Forestal Maderable, Forestal no Maderable, Industria, Minería

UGA	287	POLÍTICA: Aprovechamiento sustentable
-----	-----	--

Aprovechamiento para asentamientos humanos rurales

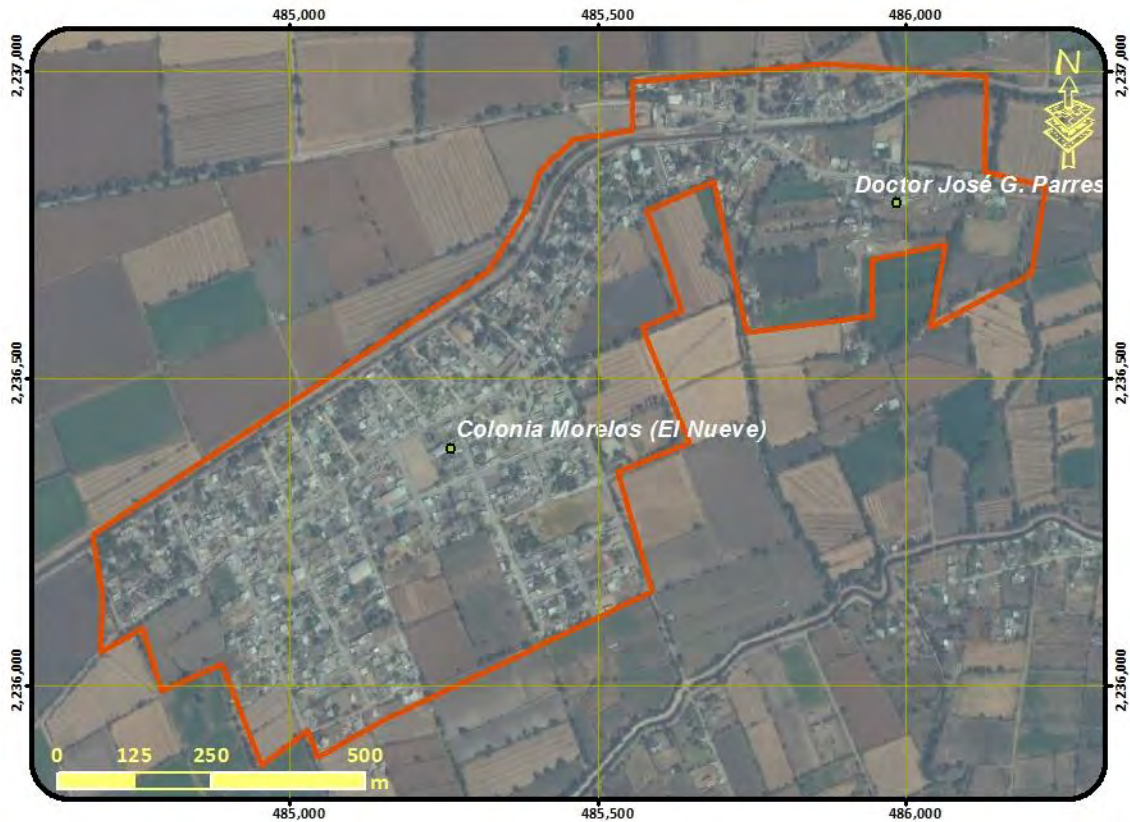

Lineamientos: Garantizar el desarrollo sustentable de los asentamientos rurales mitigando los impactos ambientales

MODELO	Estrategias	E2, E11, E17, E20, E21, E24, E25, E26, E32, E36, E43, E45, E47, E50, E51,
	Criterios ecológicos	Ac01, Ac02, Ac03, Ac04, Ac05, Ah05, Ah07, Ah08, Ah09, Ah10, Ah11, Ah12, Ah13, Ah14, At01, At02, At03, At04, At05, At06, At07, At08, At09, At10, At11, Ga02, Ga03, Ga04, Ga05, Ga06, Ga07, Ga08, If01, If02, If03, If04, If05, If06, If07
	Usos compatibles	Agricultura de Temporal, Ganadería, Acuicultura, Turismo, Infraestructura, Asentamientos Humanos
	Usos incompatibles	Agricultura de Riego, Forestal Maderable, Forestal no Maderable, Industria, Minería

UGA	288	POLÍTICA: Restauración
------------	------------	-------------------------------

Restauración de zonas agropecuarias y sin vegetación con vocación forestal



Lineamientos: Recuperar las de terrenos con vocación forestal ocupados por actividades agropecuarias o sin vegetación
Aprovechar de manera sustentable las de terrenos con vocación agropecuaria

MODELO	Estrategias	E1, E2, E5, E6, E7, E10, E12, E13, E14, E15, E18, E22, E26, E27, E28, E29, E30, E31, E37, E38, E39, E46, E48,
	Criterios ecológicos	Ah02, At01, At02, At03, At04, At05, At06, At07, At08, At09, At10, At11, At13, Co01, Fn01, Fn02, Fn03, Fo06, Ga03, Ga04, Ga05, Ga07, Ga08, If07, In10, Tu02, Tu03, Tu04, Tu05,
	Usos compatibles	Agricultura de Temporal, Ganadería, Forestal no Maderable, Turismo, Infraestructura,
	Usos incompatibles	Agricultura de Riego, Acuicultura, Forestal Maderable, Industria, Asentamientos Humanos, Minería

UGA	289	POLÍTICA: Restauración
------------	-----	-------------------------------

Restauración de matorral xerófilo perturbado con asentamientos humanos

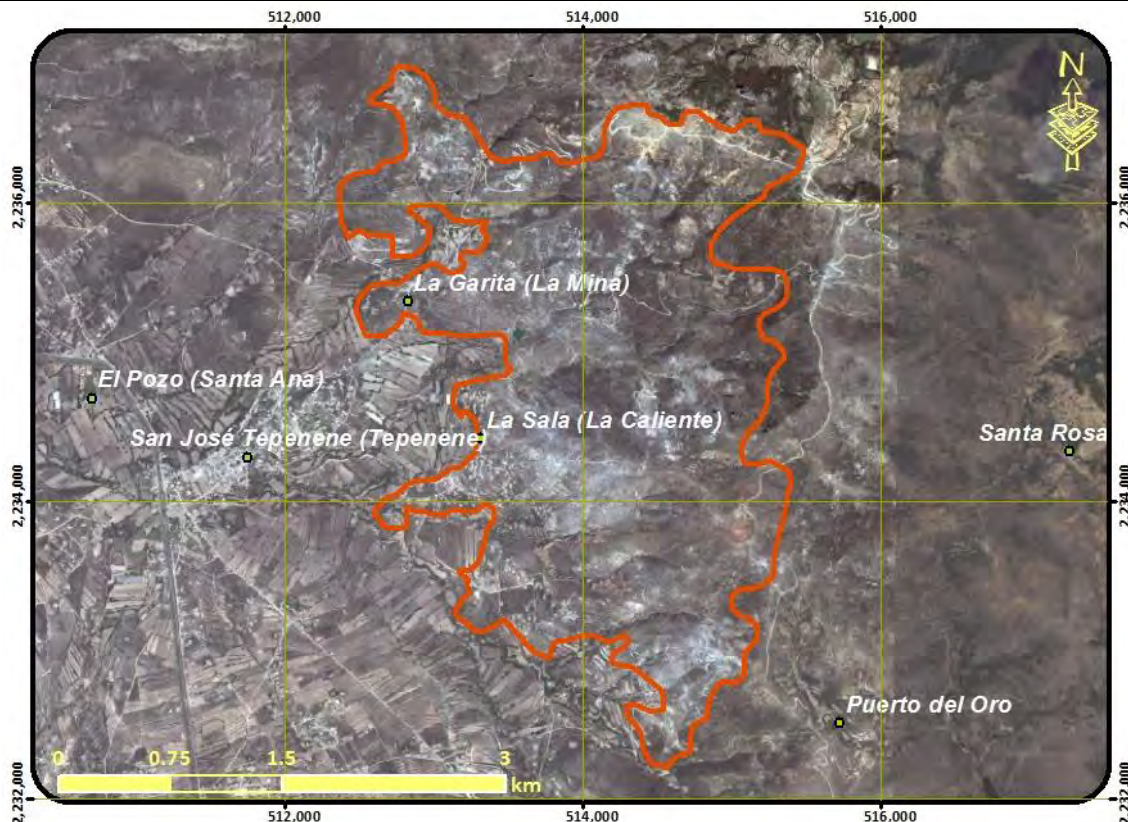

Lineamientos: Recuperar las funciones ecológicas del matorral xerófilo y los demás ecosistemas perturbados , garantizando el desarrollo sustentable de los asentamientos rurales y mitigando los impactos ambientales

MODELO	Estrategias	E1, E2, E5, E6, E7, E9, E12, E13, E14, E15, E16, E18, E21, E22, E24, E25, E27, E28, E29, E30, E31, E32, E36, E37, E38, E43, E46, E47,
	Criterios ecológicos	Ah04, Ah07, Ah08, Ah10, Ah11, Ah12, Ah13, Ah14, At01, At02, At03, At04, At05, At06, At07, At08, At09, At10, At11, At13, Co01, Fn01, Fn02, Fn03, Fo01, Fo02, Fo03, Fo04, Fo05, Fo06, Fo07, Fo08, Fo09, Fo10, Ga03, Ga04, Ga05, In10, Tu02, Tu03, Tu04, Tu05, If01, If02, If03, If04, If05, If06, If07
	Usos compatibles	Agricultura de Temporal, Forestal Maderable, Forestal no Maderable, Turismo, Asentamientos Humanos, Infraestructura,
	Usos incompatibles	Agricultura de Riego, Ganadería, Acuicultura, Industria, Minería

UGA	290	POLÍTICA: Aprovechamiento sustentable
------------	-----	--

Aprovechamiento de agricultura de riego

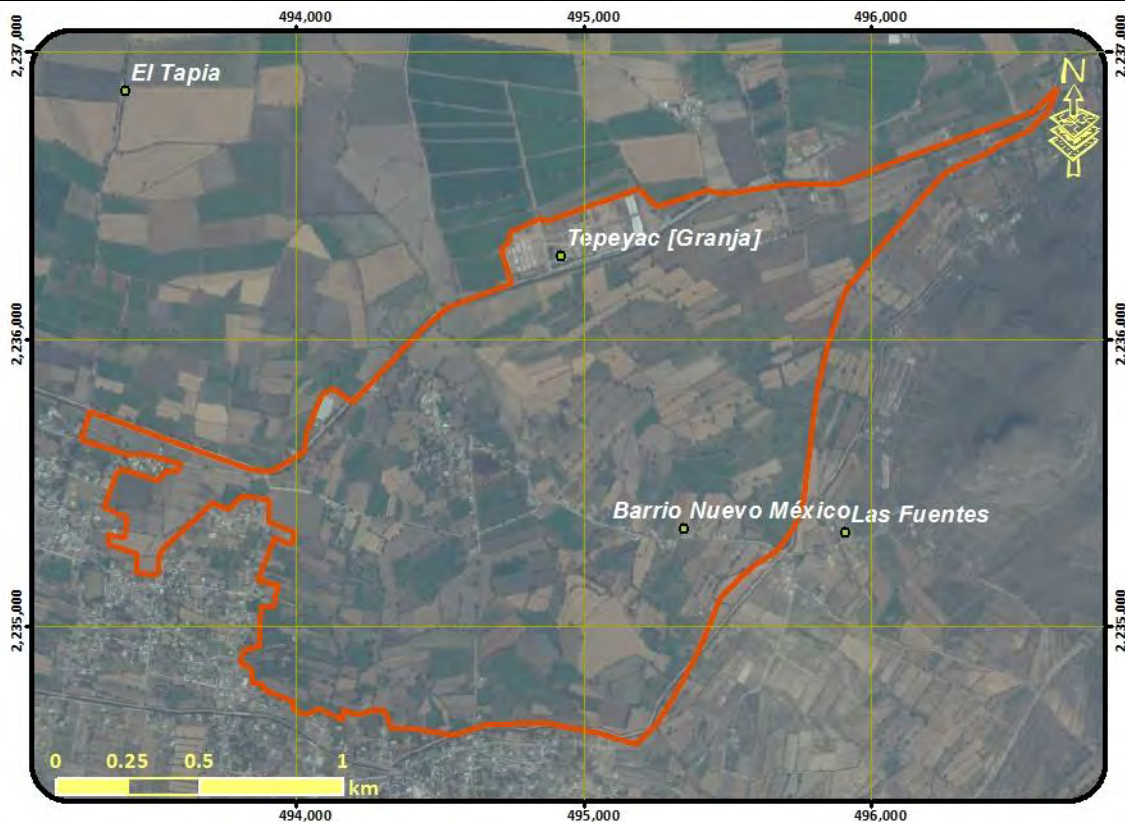

Lineamientos: Aprovechar de manera sustentable de agricultura de riego mejorando su productividad, garantizando el desarrollo sustentable de los asentamientos rurales mitigando los impactos ambientales

MODELO	Estrategias	E11, E17, E18, E19, E20, E21, E24, E25, E26, E32, E33, E35, E36, E37, E38, E41, E43, E46, E47, E48, E51, E52,
	Criterios ecológicos	Ac02, Ac03, Ac04, Ac05, Ah04, Ah07, Ah08, Ah10, Ah11, Ah12, Ah13, Ah14, Ar01, Ar02, Ar03, Ar04, Ar05, Co01, Ga01, Ga04, Ga06, If01, If02, If03, If04, If05, If06, If07, In09, Tu03,
	Usos compatibles	Agricultura de Riego, Ganadería, Acuicultura, Turismo, Infraestructura, Asentamientos Humanos, Conservación
	Usos incompatibles	Agricultura de Temporal, Forestal Maderable, Forestal no Maderable, Industria, Minería

UGA	291	POLÍTICA: Conservación - Restauración
------------	-----	--

Conservación del ecosistema de matorral xerófilo, su biodiversidad y recuperación de zonas degradadas

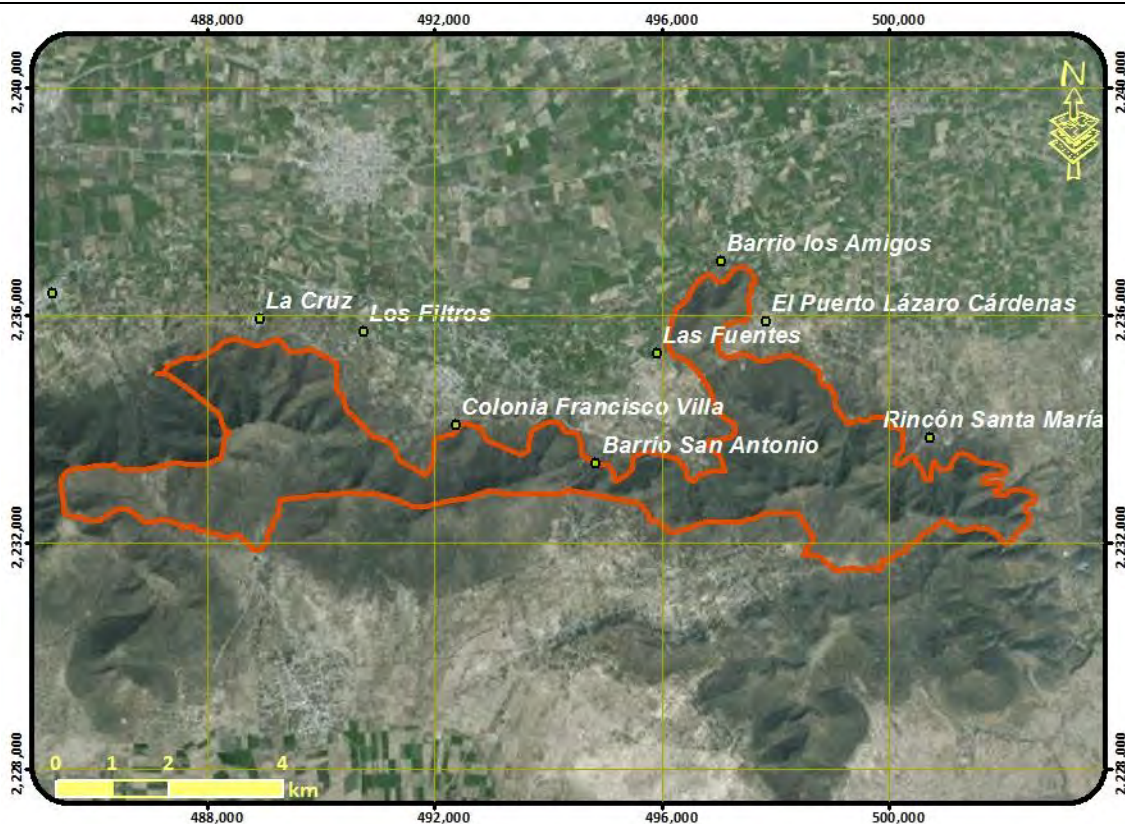

Lineamientos: Conservar la biodiversidad y las funciones ecológicas del ecosistema de matorral y los demás ecosistemas, permitiendo el aprovechamiento sustentable de los recursos naturales a beneficio de los poseedores de la tierra evitando la disminución del capital natural y recuperando las de ecosistemas degradados.

MODELO	Estrategias	E1, E2, E4, E5, E6, E7, E8, E9, E12, E13, E14, E15, E16, E18, E22, E27, E28, E29, E30, E31, E37, E38, E39, E46,
	Criterios ecológicos	Ah02, At12, Co01, Fn01, Fn02, Fn03, Fo03, Fo06, Fo07, Fo08, Fo09, Fo10, Ga03, Ga04, Ga05, In10, Tu02, Tu03, Tu04, Tu05, If07
	Usos compatibles	Forestal no Maderable, Turismo, Infraestructura, n Conservación
	Usos incompatibles	Agricultura de Temporal, Agricultura de Riego, Ganadería, Acuicultura, Forestal Maderable, Industria, Asentamientos Humanos, Minería

UGA	292	POLÍTICA: Aprovechamiento sustentable
------------	-----	--

Aprovechamiento agropecuario de actividades de temporal y ganadería extensiva



Lineamientos: Aprovechar de manera sustentable de agricultura de temporal mejorando su productividad

MODELO	Estrategias	E17, E18, E19, E20, E25, E26, E30, E32, E33, E34, E35, E37, E38, E51, E52,
	Criterios ecológicos	Ac01, Ac02, Ac03, Ac04, Ac05, Ah03, Ah10, Ah12, Ah13, Ar02, At01, At02, At03, At04, At05, At06, At07, At08, At09, At10, At11, Co01, Ga03, Ga04, Ga05, Ga07, Ga08, If01, If02, If03, If04, If05, If06, If07 In09,
	Usos compatibles	Agricultura de Temporal, Ganadería, Acuicultura, Infraestructura, Conservación
	Usos incompatibles	Agricultura de Riego, Forestal Maderable, Forestal no Maderable, Turismo, Industria, Asentamientos Humanos, Minería

UGA	293	POLÍTICA: Aprovechamiento sustentable
------------	------------	--

Aprovechamiento agropecuario de actividades de temporal y ganadería extensiva con asentamientos humanos

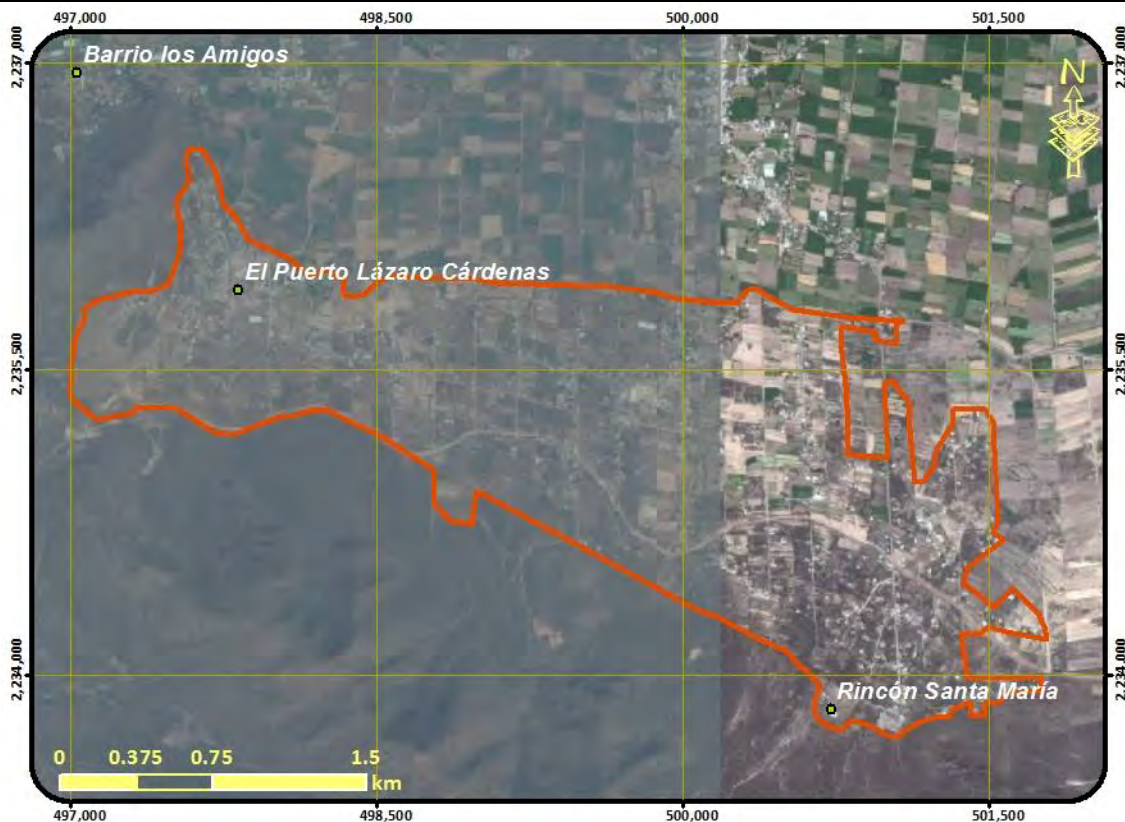

Lineamientos: Aprovechar de manera sustentable de agricultura de temporal mejorando su productividad, garantizando el desarrollo sustentable de los asentamientos rurales mitigando los impactos ambientales

MODELO	Estrategias	E17, E18, E19, E20, E21, E24, E25, E26, E30, E32, E33, E34, E35, E36, E37, E38, E43, E47, E51, E52,
	Criterios ecológicos	Ac01, Ac02, Ac03, Ac04, Ac05, Ah04, Ah07, Ah08, Ah10, Ah11, Ah12, Ah13, Ah14, Ar02, At01, At02, At03, At04, At05, At06, At07, At08, At09, At10, At11, Co01, Ga03, Ga04, Ga05, Ga06, Ga07, Ga08, If01, If02, If03, If04, If05, If06, If07, In09,
	Usos compatibles	Agricultura de Temporal, Ganadería, Acuicultura, Infraestructura, Asentamientos Humanos,
	Usos incompatibles	Agricultura de Riego, Forestal Maderable, Forestal no Maderable, Turismo, Industria, Minería

UGA	294	POLÍTICA: Conservación - Restauración
------------	-----	--

Conservación del ecosistema de bosque templado de encino y su biodiversidad y recuperación de zonas degradadas



Lineamientos: Conservar la biodiversidad y las funciones ecológicas del ecosistema de bosque templado de encino y los demás ecosistemas, permitiendo el aprovechamiento sustentable de los recursos naturales a beneficio de los poseedores de la tierra evitando la disminución del capital natural y recuperando las de ecosistemas degradados.

MODELO	Estrategias	E1, E2, E4, E5, E6, E7, E8, E9, E10, E12, E13, E14, E15, E16, E18, E22, E27, E28, E29, E30, E31, E37, E38, E39, E46,
	Criterios ecológicos	At12, Co01, Fn01, Fn02, Fn03, Fo01, Fo02, Fo03, Fo04, Fo05, Fo06, Fo07, Fo08, Fo09, Fo10, Ga03, Ga04, Ga05, In10, Tu02, Tu03, Tu04, Tu05, If07
	Usos compatibles	Forestal Maderable, Forestal no Maderable, Turismo, Infraestructura, Conservación
	Usos incompatibles	Agricultura de Temporal, Agricultura de Riego, Ganadería, Acuicultura, Industria, Asentamientos Humanos, Minería

UGA	295	POLÍTICA: Aprovechamiento sustentable
------------	-----	--

Aprovechamiento agropecuario de actividades de temporal y ganadería extensiva



Lineamientos: Aprovechar de manera sustentable de agricultura de temporal mejorando su productividad

MODELO	Estrategias	E17, E18, E19, E20, E25, E26, E30, E32, E33, E34, E35, E37, E38, E51, E52,
	Criterios ecológicos	Ac01, Ac02, Ac03, Ac04, Ac05, Ah03, Ah10, Ah12, Ah13, Ar01, Ar02, Ar03, At01, At02, At03, At04, At05, At06, At07, At08, At09, At10, At11, Co01, Ga03, Ga04, Ga05, Ga07, Ga08, If01, If02, If03, If04, If05, If06, If07, In09,
	Usos compatibles	Agricultura de Riego, Agricultura de Temporal, Ganadería, Acuicultura, Infraestructura
	Usos incompatibles	Forestal Maderable, Forestal no Maderable, Turismo, Industria, Asentamientos Humanos, Minería

UGA	296	POLÍTICA: Aprovechamiento sustentable
Aprovechamiento para asentamientos humanos urbanos		
<p>Lineamientos: Garantizar el desarrollo sustentable del centro urbano, consolidando la función habitacional, mitigando los impactos ambientales y mejorando la calidad de vida de la población</p>		
MODELO	Estrategias	E2, E11, E24, E25, E36, E45, E50,
	Criterios ecológicos	Ah06, Ah07, Ah08, Ah09, Ah10, Ah11, Ah12, Ah13, Ah14, Ga06, If01, If02, If03, If04, If05, If06, If07
	Usos compatibles	Turismo, Infraestructura, Industria, Asentamientos Humanos,
	Usos incompatibles	Agricultura de Temporal, Agricultura de Riego, Ganadería, Acuicultura, Forestal Maderable, Forestal no Maderable, Minería

UGA	297	POLÍTICA: Aprovechamiento sustentable
------------	-----	--

Aprovechamiento para asentamientos humanos rurales



Lineamientos: Garantizar el desarrollo sustentable de los asentamientos rurales mitigando los impactos ambientales

MODELO	Estrategias	E2, E11, E17, E20, E21, E24, E25, E26, E32, E36, E43, E45, E47, E50, E51,
	Criterios ecológicos	Ac01, Ac02, Ac03, Ac04, Ac05, Ah05, Ah07, Ah08, Ah09, Ah10, Ah11, Ah12, Ah13, Ah14, At01, At02, At03, At04, At05, At06, At07, At08, At09, At10, At11, Ga02, Ga03, Ga04, Ga05, Ga06, Ga07, Ga08, If07
	Usos compatibles	Agricultura de Temporal, Ganadería, Acuacultura, Turismo, Infraestructura, Asentamientos Humanos
	Usos incompatibles	Agricultura de Riego, Forestal Maderable, Forestal no Maderable, Industria, Minería

UGA	298	POLÍTICA: Aprovechamiento sustentable
------------	-----	--

Aprovechamiento agropecuario de actividades de temporal y ganadería extensiva



Lineamientos: Aprovechar de manera sustentable de agricultura de temporal mejorando su productividad

MODELO	Estrategias	E17, E18, E19, E20, E25, E26, E30, E32, E33, E34, E35, E37, E38, E41, E46, E51, E52,
	Criterios ecológicos	Ac01, Ac02, Ac03, Ac04, Ac05, Ah03, Ah10, Ah12, Ah13, Ar02, At01, At02, At03, At04, At05, At06, At07, At08, At09, At10, At11, Co01, Ga03, Ga04, Ga05, Ga07, Ga08, If01, If02, If03, If04, If05, If06, If07, In09,
	Usos compatibles	Agricultura de Temporal, Ganadería, Acuicultura, Infraestructura, Conservación
	Usos incompatibles	Agricultura de Riego, Forestal Maderable, Forestal no Maderable, Turismo, Industria, Asentamientos Humanos, Minería

UGA	299	POLÍTICA: Aprovechamiento sustentable
------------	-----	--

Aprovechamiento para asentamientos humanos rurales

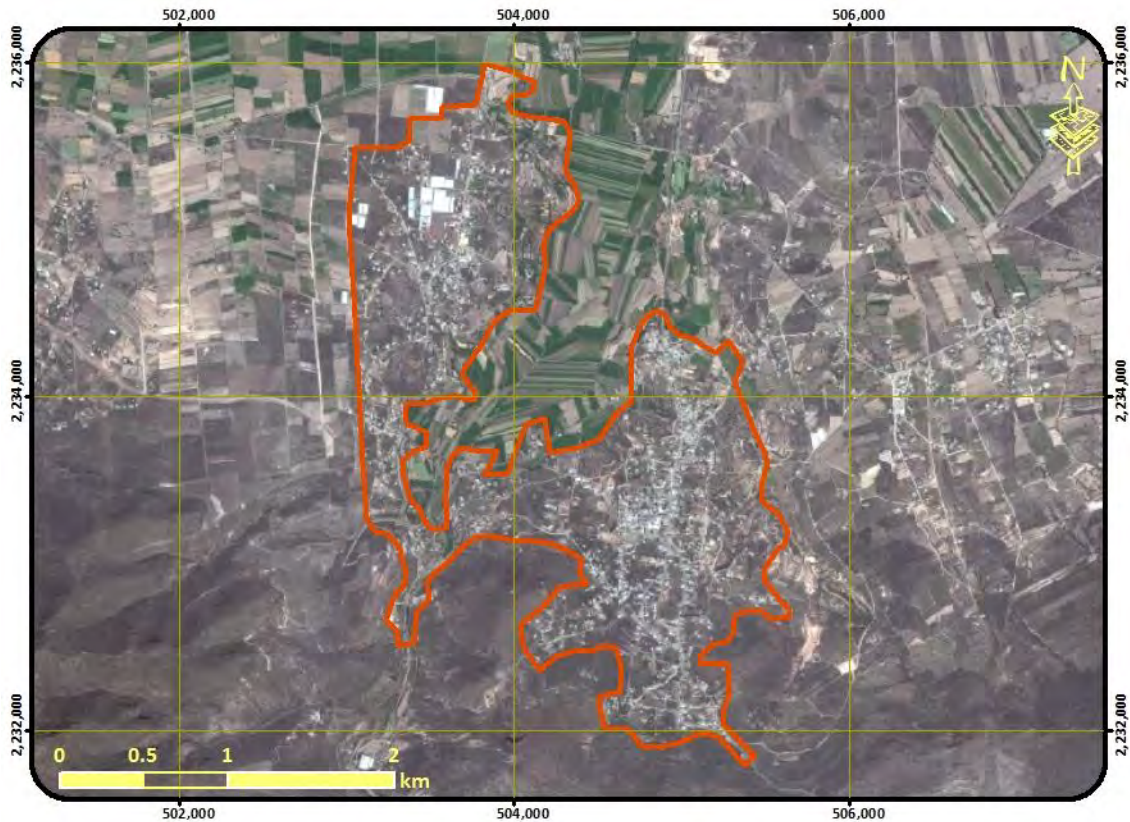

Lineamientos: Garantizar el desarrollo sustentable de los asentamientos rurales mitigando los impactos ambientales

MODELO	Estrategias	E2, E11, E17, E20, E21, E24, E25, E26, E32, E36, E43, E45, E47, E51,
	Criterios ecológicos	Ac01, Ac02, Ac03, Ac04, Ac05, Ah05, Ah07, Ah08, Ah09, Ah10, Ah11, Ah12, Ah13, Ah14, At01, At02, At03, At04, At05, At06, At07, At08, At09, At10, At11, Ga02, Ga03, Ga04, Ga05, Ga06, Ga07, Ga08, If01, If02, If03, If04, If05, If06, If07
	Usos compatibles	Agricultura de Temporal, Ganadería, Acuicultura, Turismo, Infraestructura, Asentamientos Humanos,
	Usos incompatibles	Agricultura de Riego, Forestal Maderable, Forestal no Maderable, Industria, Minería

UGA	300	POLÍTICA: Aprovechamiento sustentable
Aprovechamiento de agricultura de riego para zona de preservación agrícola		
Lineamientos: Crear una reserva agrícola de agricultura tecnificada		
MODELO	Estrategias	E11, E17, E18, E19, E20, E25, E26, E32, E33, E35, E37, E38, E41, E43, E46, E47, E48, E51, E52, E53,
	Criterios ecológicos	Ac02, Ac03, Ac04, Ac05, Ah01, Ar01, Ar02, Ar03, Ar04, Ar05, Co01, Ga01, Ga04, If01, If02, If03, If04, If05, If06, If07, In09, Tu03,
	Usos compatibles	Agricultura de Riego, Ganadería, Acuicultura, Turismo, Infraestructura, Conservación
	Usos incompatibles	Agricultura de Temporal, Forestal Maderable, Forestal no Maderable, Industria, Asentamientos Humanos, Minería

UGA	301	POLÍTICA: Restauración
------------	------------	-------------------------------

Restauración de bosque templado de encino perturbado

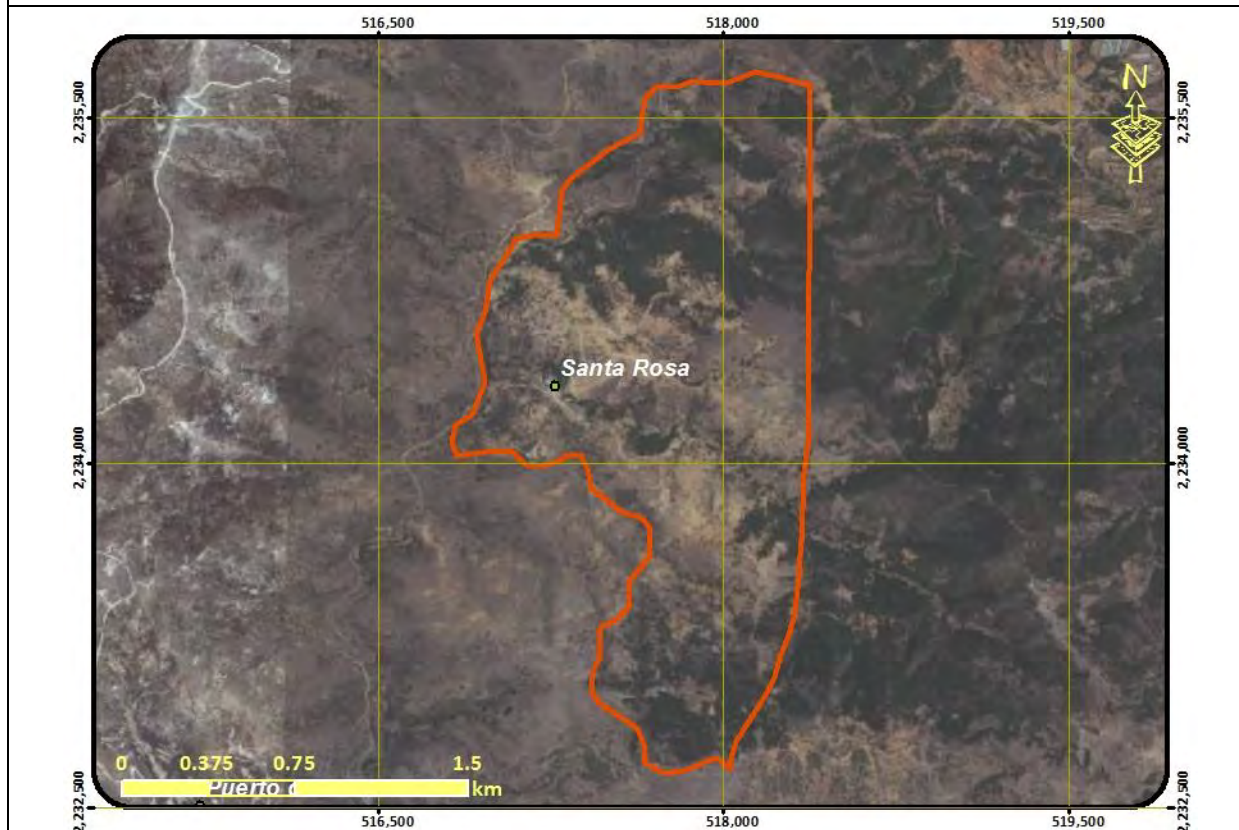

Lineamientos: Recuperar las funciones ecológicas del bosque templado de encino y los demás ecosistemas perturbados

MODELO	Estrategias	E1, E2, E5, E6, E7, E8, E9, E10, E12, E13, E14, E15, E16, E18, E22, E27, E28, E29, E30, E31, E37, E38, E46,
	Criterios ecológicos	Ah02, At01, At02, At03, At04, At05, At06, At07, At08, At09, At10, At11, At13, Co01, Fn01, Fn02, Fn03, Fo01, Fo02, Fo03, Fo04, Fo05, Fo06, Fo07, Fo08, Fo09, Fo10, Ga03, Ga04, Ga05, In10, Tu02, Tu03, Tu04, Tu05, If07
	Usos compatibles	Agricultura de Temporal, Forestal Maderable, Forestal no Maderable, Turismo, Infraestructura, Conservación
	Usos incompatibles	Agricultura de Riego, Ganadería, Acuacultura, Industria, Asentamientos Humanos, Minería

UGA	302	POLÍTICA: ÁREA NATURAL PROTEGIDA	
ÁREA NATURAL PROTEGIDA			
Lineamientos:			
MODELO	Estrategias		
	Criterios ecológicos		
	Usos compatibles	Los usos que establezca su programa de manejo	
	Usos incompatibles	Los usos que establezca su programa de manejo	

UGA	303	POLÍTICA: Conservación - Restauración
------------	-----	--

Conservación del ecosistema de matorral xerófilo, su biodiversidad y recuperación de zonas degradadas

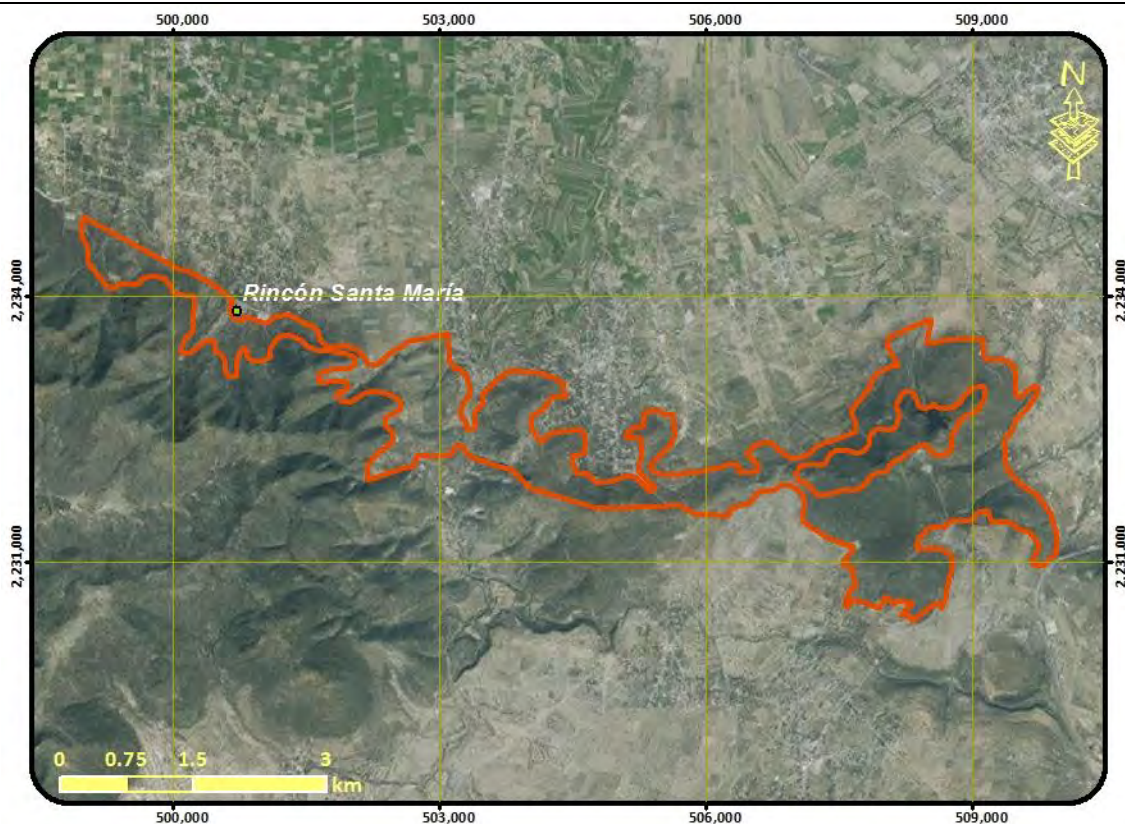

Lineamientos: Conservar la biodiversidad y las funciones ecológicas del ecosistema de matorral y los demás ecosistemas, permitiendo el aprovechamiento sustentable de los recursos naturales a beneficio de los poseedores de la tierra evitando la disminución del capital natural y recuperando las de ecosistemas degradados.

MODELO	Estrategias	E1, E2, E4, E5, E6, E7, E8, E9, E12, E13, E14, E15, E16, E18, E22, E27, E28, E29, E30, E31, E37, E38, E39, E46,
	Criterios ecológicos	Ah02, At12, Co01, Fn01, Fn02, Fn03, Fo03, Fo06, Fo07, Fo08, Fo09, Fo10, Ga03, Ga04, Ga05, In10, Tu02, Tu03, Tu04, Tu05, If07
	Usos compatibles	Forestal no Maderable, Turismo, Infraestructura, Conservación
	Usos incompatibles	Agricultura de Temporal, Agricultura de Riego, Ganadería, Acuicultura, Forestal Maderable, Industria, Asentamientos Humanos, Minería

UGA	304	POLÍTICA: Aprovechamiento sustentable - Restauración
------------	------------	---

Aprovechamiento agropecuario y restauración de zonas agropecuarias o sin vegetación aparente en terrenos de vocación forestal



Lineamientos: Aprovechar de manera sustentable de agricultura de temporal mejorando su productividad en zonas de baja pendiente, recuperando las de terrenos con vocación forestal ocupados por actividades agropecuarias o sin vegetación

MODELO	Estrategias	E1, E6, E11, E17, E18, E19, E20, E26, E29, E30, E31, E33, E35, E37, E38, E46, E48, E51, E52,
	Criterios ecológicos	Ah03, Ah10, At01, At02, At03, At04, At05, At06, At07, At08, At09, At10, At11, At13, Co01, Fn01, Fn02, Fn03, Fo06, Ga03, Ga04, Ga05, Ga07, Ga08, If01, If02, If03, If04, If05, If06, If07 In09, In10, Tu02, Tu03, Tu04, Tu05,
	Usos compatibles	Agricultura de Temporal, Ganadería, Forestal no Maderable, Turismo, Infraestructura, Conservación
	Usos incompatibles	Agricultura de Riego, Acuicultura, Forestal Maderable, Industria, Asentamientos Humanos, Minería

UGA	305	POLÍTICA: Conservación - Restauración
------------	-----	--

Conservación del ecosistema de matorral xerófilo, su biodiversidad y recuperación de zonas degradadas

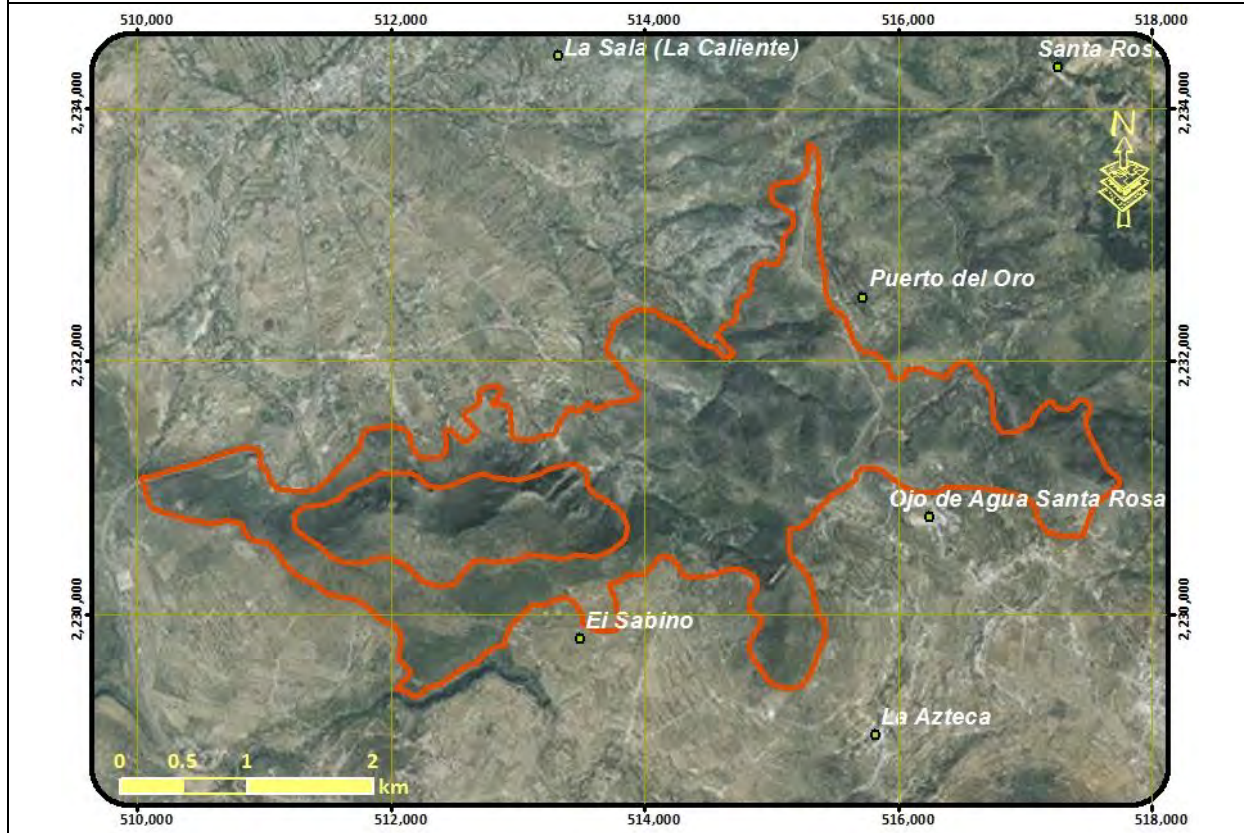

Lineamientos: Conservar la biodiversidad y las funciones ecológicas del ecosistema de matorral y los demás ecosistemas, permitiendo el aprovechamiento sustentable de los recursos naturales a beneficio de los poseedores de la tierra evitando la disminución del capital natural y recuperando las de ecosistemas degradados.

MODELO	Estrategias	E1, E2, E4, E5, E6, E7, E8, E9, E12, E13, E14, E15, E16, E18, E22, E27, E28, E29, E30, E31, E37, E38, E39, E46,
	Criterios ecológicos	Ah02, At12, Co01, Fn01, Fn02, Fn03, Fo03, Fo06, Fo07, Fo08, Fo09, Fo10, Ga03, Ga04, Ga05, In10, Tu02, Tu03, Tu04, Tu05, If07
	Usos compatibles	Forestal no Maderable, Turismo, Infraestructura, Conservación
	Usos incompatibles	Agricultura de Temporal, Agricultura de Riego, Ganadería, Acuicultura, Forestal Maderable, Industria, Asentamientos Humanos, Minería

UGA	306	POLÍTICA: Aprovechamiento sustentable
------------	------------	--

Aprovechamiento para asentamientos humanos rurales

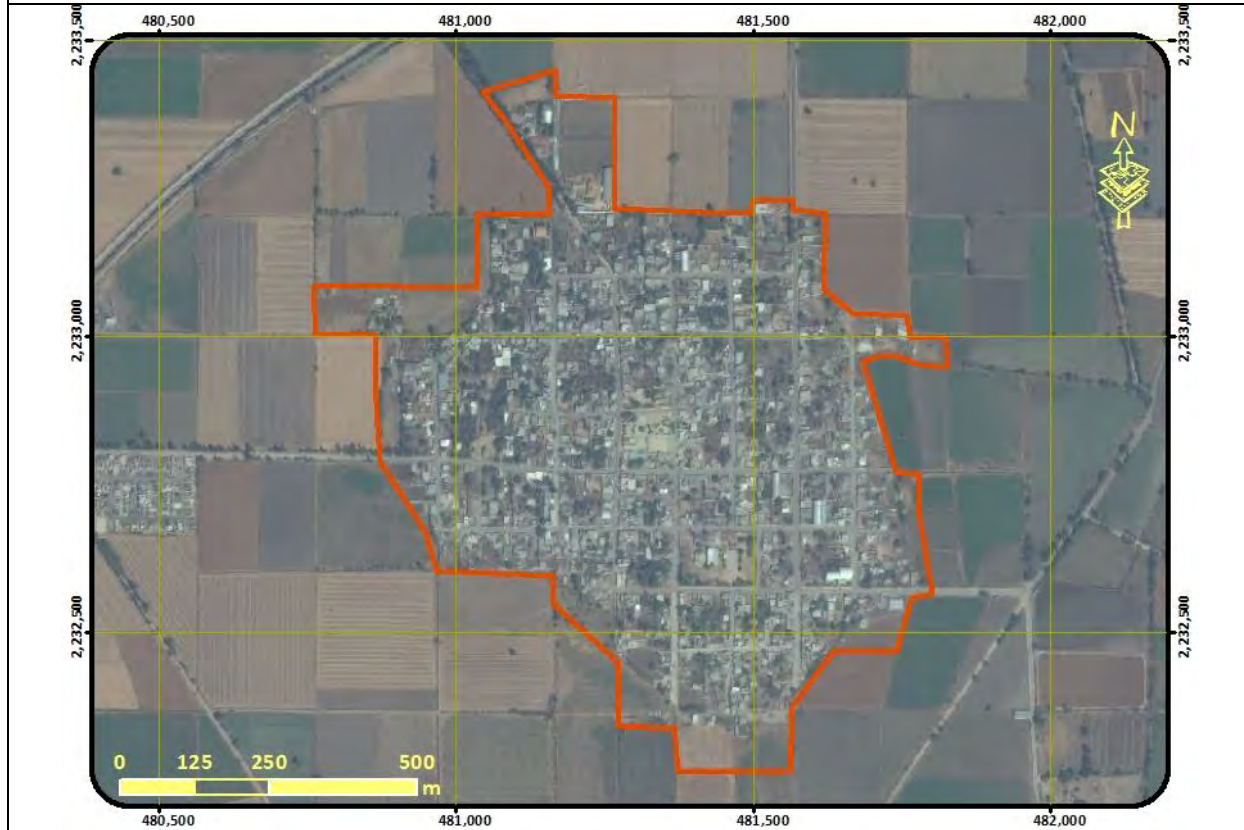

Lineamientos: Garantizar el desarrollo sustentable de los asentamientos rurales mitigando los impactos ambientales

MODELO	Estrategias	E2, E11, E17, E20, E21, E24, E25, E26, E32, E36, E43, E45, E47, E50, E51,
	Criterios ecológicos	Ac01, Ac02, Ac03, Ac04, Ac05, Ah05, Ah07, Ah08, Ah09, Ah10, Ah11, Ah12, Ah13, Ah14, At01, At02, At03, At04, At05, At06, At07, At08, At09, At10, At11, Ga02, Ga03, Ga04, Ga05, Ga06, Ga07, Ga08, If01, If02, If03, If04, If05, If06, If07
	Usos compatibles	Agricultura de Temporal, Ganadería, Acuicultura, Turismo, Infraestructura, Asentamientos Humanos,
	Usos incompatibles	Agricultura de Riego, Forestal Maderable, Forestal no Maderable, Industria, Minería

UGA	307	POLÍTICA: Aprovechamiento sustentable
------------	-----	--

Aprovechamiento de agricultura de riego



Lineamientos: Aprovechar de manera sustentable de agricultura de riego mejorando su productividad, garantizando el desarrollo sustentable de los asentamientos rurales mitigando los impactos ambientales

MODELO	Estrategias	E11, E17, E18, E19, E20, E21, E24, E25, E26, E32, E33, E35, E36, E37, E38, E41, E43, E46, E47, E48, E51, E52,
	Criterios ecológicos	Ac02, Ac03, Ac04, Ac05, Ah04, Ah07, Ah08, Ah10, Ah11, Ah12, Ah13, Ah14, Ar01, Ar02, Ar03, Ar04, Ar05, Co01, Ga01, Ga04, Ga06, If01, If02, If03, If04, If05, If06, If07, In09, Tu03,
	Usos compatibles	Agricultura de Riego, Ganadería, Acuicultura, Turismo, Infraestructura, Asentamientos Humanos, Conservación
	Usos incompatibles	Agricultura de Temporal, Forestal Maderable, Forestal no Maderable, Industria, Minería

UGA	308	POLÍTICA: Protección
------------	------------	-----------------------------

Protección de ecosistema de matorral xerófilo

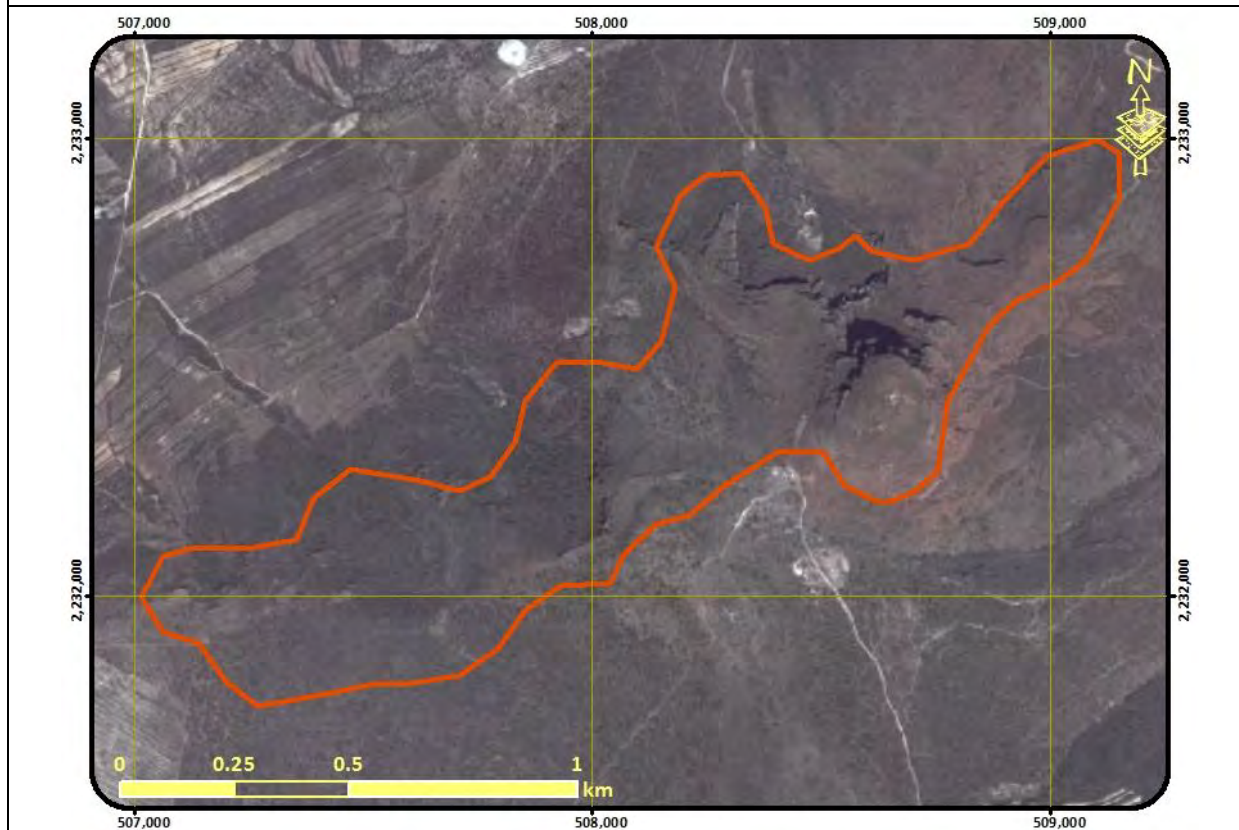

Lineamientos: Preservar el ecosistema de matorral xerófilo y demás ecosistemas naturales, recuperando las zonas degradadas

MODELO	Estrategias	E1, E2, E3, E5, E6, E7, E8, E9, E12, E13, E14, E15, E18, E22, E27, E30, E31, E37, E38, E39, E40, E46,
	Criterios ecológicos	Ah01, At12, Co01, Fn01, Fn02, Fn03, Fo03, Fo06, Fo09, Fo10, Ga03, Ga05, In10, Tu02, If07
	Usos compatibles	Forestal no Maderable, Turismo, Infraestructura, Conservación
	Usos incompatibles	Agricultura de Temporal, Agricultura de Riego, Ganadería, Acuicultura, Forestal Maderable, Industria, Asentamientos Humanos, Minería

UGA	309	POLÍTICA: Aprovechamiento sustentable
------------	-----	--

Aprovechamiento agropecuario de actividades de temporal y ganadería extensiva

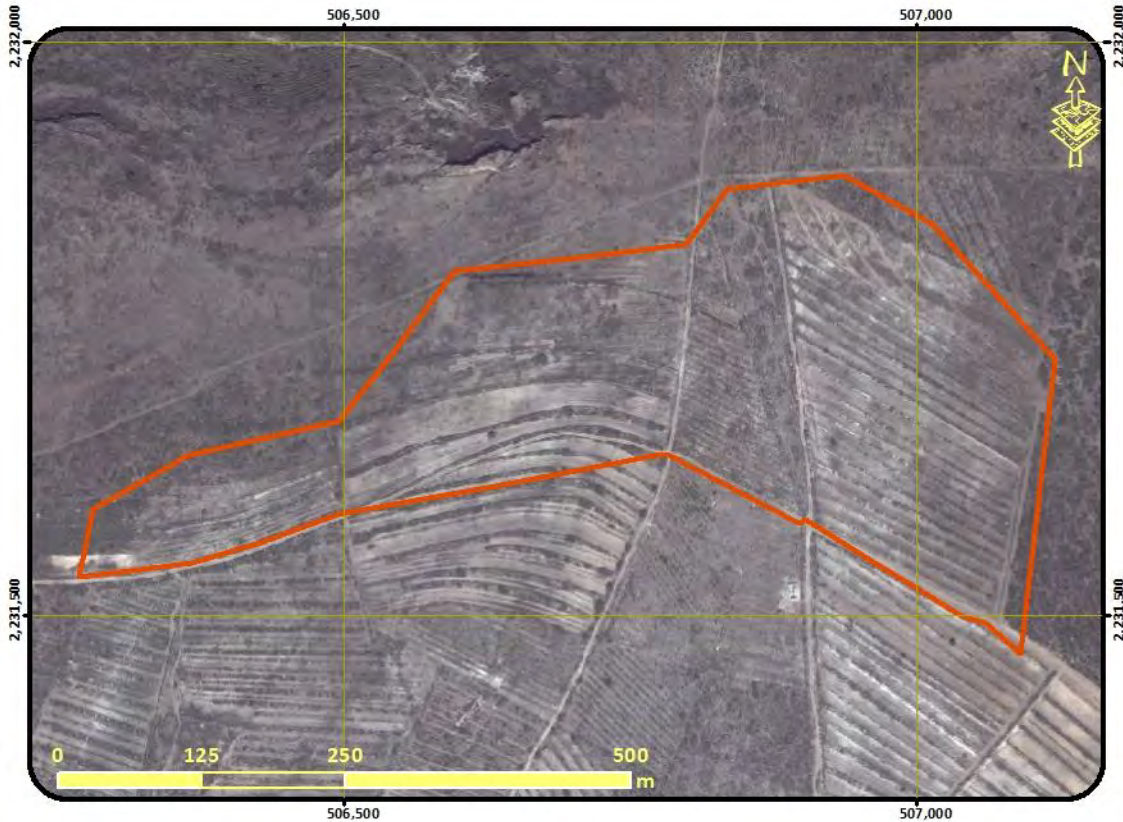

Lineamientos: Aprovechar de manera sustentable de agricultura de temporal mejorando su productividad

MODELO	Estrategias	E17, E18, E19, E20, E25, E26, E30, E32, E33, E34, E35, E37, E38, E51, E52,
	Criterios ecológicos	Ac01, Ac02, Ac03, Ac04, Ac05, Ah03, Ah10, Ah12, Ah13, Ar02, At01, At02, At03, At04, At05, At06, At07, At08, At09, At10, At11, Co01, Ga03, Ga04, Ga05, Ga07, Ga08, If01, If02, If03, If04, If05, If06, If07, In09
	Usos compatibles	Agricultura de Temporal, Ganadería, Acuicultura, Infraestructura, Conservación
	Usos incompatibles	Agricultura de Riego, Forestal Maderable, Forestal no Maderable, Turismo, Industria, Asentamientos Humanos, Minería

UGA	310	POLÍTICA: Aprovechamiento sustentable - Restauración
------------	------------	---

Aprovechamiento agropecuario y restauración de zonas agropecuarias o sin vegetación aparente en terrenos de vocación forestal



Lineamientos: Aprovechar de manera sustentable de agricultura de temporal mejorando su productividad en zonas de baja pendiente, recuperando las de terrenos con vocación forestal ocupados por actividades agropecuarias o sin vegetación

MODELO	Estrategias	E1, E6, E11, E17, E18, E19, E20, E26, E29, E30, E31, E33, E35, E37, E38, E46, E48, E51, E52,
	Criterios ecológicos	Ah03, Ah10, At01, At02, At03, At04, At05, At06, At07, At08, At09, At10, At11, At13, Co01, Fn01, Fn02, Fn03, Fo06, Ga03, Ga04, Ga05, Ga07, Ga08, If01, If02, If03, If04, If05, If06, If07, In09, In10, Tu02, Tu03, Tu04, Tu05,
	Usos compatibles	Agricultura de Temporal, Ganadería, Forestal no Maderable, Turismo, Infraestructura, Conservación
	Usos incompatibles	Agricultura de Riego, Acuicultura, Forestal Maderable, Industria, Asentamientos Humanos, Minería

UGA	311	POLÍTICA: Protección
Protección de ecosistema de matorral xerófilo		
<p>Lineamientos: Preservar el ecosistema de matorral xerófilo y demás ecosistemas naturales, recuperando las zonas degradadas</p>		
MODELO	Estrategias	E1, E2, E3, E5, E6, E7, E8, E9, E12, E13, E14, E15, E18, E22, E27, E30, E31, E37, E38, E39, E40, E46,
	Criterios ecológicos	Ah01, At12, Co01, Fn01, Fn02, Fn03, Fo03, Fo06, Fo09, Fo10, Ga03, Ga05, In10, Tu02, If07
	Usos compatibles	Forestal no Maderable, Turismo, Infraestructura, Conservación
	Usos incompatibles	Agricultura de Temporal, Agricultura de Riego, Ganadería, Acuicultura, Forestal Maderable, Industria, Asentamientos Humanos, Minería

UGA	312	POLÍTICA: Aprovechamiento sustentable - Restauración
------------	------------	---

Aprovechamiento agropecuario y restauración de zonas agropecuarias o sin vegetación aparente en terrenos de vocación forestal



Lineamientos: Aprovechar de manera sustentable de agricultura de temporal mejorando su productividad en zonas de baja pendiente, recuperando las de terrenos con vocación forestal ocupados por actividades agropecuarias o sin vegetación

MODELO	Estrategias	E1, E6, E11, E17, E18, E19, E20, E26, E29, E30, E31, E33, E35, E37, E38, E46, E48, E51, E52,
	Criterios ecológicos	Ah03, Ah10, At01, At02, At03, At04, At05, At06, At07, At08, At09, At10, At11, At13, Co01, Fn01, Fn02, Fn03, Fo06, Ga03, Ga04, Ga05, Ga07, Ga08, If01, If02, If03, If04, If05, If06, If07, In09, In10, Tu02, Tu03, Tu04, Tu05,
	Usos compatibles	Agricultura de Temporal, Ganadería, Forestal no Maderable, Turismo, Infraestructura, Conservación
	Usos incompatibles	Agricultura de Riego, Acuicultura, Forestal Maderable, Industria, Asentamientos Humanos, Minería

UGA	313	POLÍTICA: Conservación - Restauración
Conservación del ecosistema de matorral xerófilo, su biodiversidad y recuperación de zonas degradadas		
<p>Lineamientos: Conservar la biodiversidad y las funciones ecológicas del ecosistema de matorral y los demás ecosistemas , permitiendo el aprovechamiento sustentable de los recursos naturales a beneficio de los poseedores de la tierra evitando la disminución del capital natural y recuperando las de ecosistemas degradados.</p>		
MODELO	Estrategias	E1, E2, E4, E5, E6, E7, E8, E9, E12, E13, E14, E15, E16, E18, E22, E27, E28, E29, E30, E31, E37, E38, E39, E46,
	Criterios ecológicos	Ah02, At12, Co01, Fn01, Fn02, Fn03, Fo03, Fo06, Fo07, Fo08, Fo09, Fo10, Ga03, Ga04, Ga05, In10, Tu02, Tu03, Tu04, Tu05, If07
	Usos compatibles	Forestal no Maderable, Turismo, Infraestructura, Conservación
	Usos incompatibles	Agricultura de Temporal, Agricultura de Riego, Ganadería, Acuicultura, Forestal Maderable, Industria, Asentamientos Humanos, Minería

UGA	314	POLÍTICA: Restauración
------------	------------	-------------------------------

Restauración de zonas agropecuarias y sin vegetación con vocación forestal



Lineamientos: Recuperar las de terrenos con vocación forestal ocupados por actividades agropecuarias o sin vegetación

Aprovechar de manera sustentable las de terrenos con vocación agropecuaria

MODELO	Estrategias	E1, E2, E5, E6, E7, E10, E12, E13, E14, E15, E18, E22, E26, E27, E28, E29, E30, E31, E37, E38, E39, E46, E48,
	Criterios ecológicos	Ah02, At01, At02, At03, At04, At05, At06, At07, At08, At09, At10, At11, At13, Co01, Fn01, Fn02, Fn03, Fo06, Ga03, Ga04, Ga05, Ga07, Ga08, If01, If02, If03, If04, If05, If06, If07, In10, Tu02, Tu03, Tu04, Tu05,
	Usos compatibles	Agricultura de Temporal, Ganadería, Forestal no Maderable, Turismo, Infraestructura, Conservación
	Usos incompatibles	Agricultura de Riego, Acuicultura, Forestal Maderable, Industria, Asentamientos Humanos, Minería

BIBLIOGRAFÍA

- Bocco, G., M. Mendoza & O. R. M. (2001). 2001. La dinámica del cambio del uso del suelo en Michoacán. Una propuesta metodológica para el estudio de procesos de deforestación. *Investigaciones Geográficas, Boletín*, núm. 44, Instituto de Geografía, UNAM, México, pp. 18–38.
- DOF. 2003. Reglamento de la Ley General del Equilibrio Ecológico y la protección al Ambiente en Materia de Ordenamiento. 37 pp. Nuevo Reglamento publicado en el Diario Oficial de la Federación el 8 de agosto 2003. Última Reforma DOF 31-10-2014. Cámara de Diputados del H. Congreso de la Unión. Secretaría General. Secretaría de Servicios Parlamentarios.
- . 2014. Ley General del Equilibrio Ecológico y la Protección al Ambiente. 126 pp. Nueva Ley publicada en el Diario Oficial de la Federación el 28 de enero de 1988. Última Reforma DOF 16-01-2014. Cámara de Diputados del H. Congreso de la Unión. Secretaría General. Secretaría de Servicios Parlamentarios.
- Dupuy Rada, J. M., J. A. G. Iturbe, S. I. Vivar, L. M. C. Irabien, C. E. Manrique, F. T. Dzul & A. D. Euán (2007) Cambios de cobertura y uso del suelo (1979–2000) en dos comunidades rurales en el noroeste de Quintana Roo. *Investigaciones Geográficas. Boletín*, núm. 59, Instituto de Geografía, UNAM, México., Boletín, núm. 62, Instituto de Geografía, UNAM, México, pp. 104–124. .
- Gonimia G., L. & J. E. V. González (1991) Aplicación de imágenes de Satélite SPOT al estudio de la cobertura vegetal en zonas montañosas. *Revista CIAF*, 012, Centro Interamericano de Fotointerpretación, Bogotá, 39–47 pp.
- Guerra Martínez, V. & S. O. Gaona (2006) Evaluación espacio–temporal de la vegetación y uso del suelo en la reserva de la biosfera Pantanos de Centla, Tabasco (1990–2000). *Investigaciones Geográficas, Boletín*, núm. 59, Instituto de Geografía, UNAM, México, 7–25 pp.
- Mendoza, E. M. & G. Bocco. 1998. La regionalización geomorfológica como base geográfica para el ordenamiento del territorio: una revisión bibliográfica. In *Serie Varia*, 25–55 pp.
- Reyes Hernández, H., M. A. Robled, J. R. A. R. e & I. T. Vázquez (2006) Cambios en la cubierta vegetal y uso del suelo en el área del proyecto Pujal–Coy, San Luis Potosí, México, 1973–2000. *Investigaciones Geográficas. Boletín*, núm. 59, Instituto de Geografía, UNAM, México., 26–42 pp.
- Ruiz–Luna, A. & C. A. Berlanga (1999) Modifications in coverage patterns and land use around The Huzache–Caimanero Lagoon System, Sinaloa, Mexico: a multi–temporal analysis using Landsat Images. *Estuarine, Coastal and Shelf Science* 99, 37–44 pp.
- SEMARNAT-INE. 2006. *Manual del Proceso de Ordenamiento Ecológico*. Instituto Nacional de Ecología (INE). Secretaría de Medio Ambiente y Recursos Naturales (SEMARNAT).