NOMBRE

AUTORIZACIÓN DE CAMBIO DE USO DEL SUELO EN TERRENOS FORESTALES

OBJETIVO

Regular la autorización del cambio de uso del suelo en terrenos forestales para el desarrollo de las diversas actividades productivas dentro del ámbito de competencia de la Delegación Federal en el Estado, verificando que los estudios técnicos justificativos se elaboren y presenten conforme a las normas y principios emitidos en la materia y estableciendo para tal efecto las medidas preventivas y/o correctivas que permitan proteger la biodiversidad de los terrenos forestales, el suelo y el agua, así como, de las cuencas y ecosistemas hidrológico-forestales, sin perjuicio de lo previsto en otros ordenamientos.

ALCANCE

Aplica a toda solicitud presentada en la Delegación Federal en el Estado, con la finalidad de obtener una autorización para el cambio de uso del suelo en terrenos forestales por parte de personas físicas o morales que quieran llevar a cabo el desarrollo de obras o actividades productivas diversas.

PROCESO

MANEJO DE LOS RECURSOS FORESTALES

ELABORÓ: JEFE DE UNIDAD DE APROVECHAMIENTO Y RESTAURACIÓN DE RECURSOS NATURALES.- FRANCISCO MANCILLA BARBOSA.

REVISÓ: DELEGADO FEDERAL EN EL ESTADO DE COAHUILA.- JOSÉ IGNACIO CORONA RODRÍGUEZ.

APROBÓ: DELEGADO FEDERAL EN EL ESTADO DE COAHUILA.- JOSÉ IGNACIO CORONA RODRÍGUEZ.

DEFINICIONES Y ACRÓNIMOS

DEFINICIONES:

Aprovechamiento Forestal.- La extracción realizada en los términos de esta ley, de los recursos forestales del medio en que se encuentren, incluyendo los maderables y los no maderables.

Biodiversidad.- Variabilidad de organismos vivos de cualquier fuente, incluidos entre otros, los ecosistemas terrestres, marinos y otros ecosistemas acuáticos y los complejos ecológicos de los que forman parte; comprende la diversidad dentro de cada especie, entre las especies y de los ecosistemas.

Cambio de Uso del Suelo en los Terrenos Forestales.- Remoción total o parcial de la vegetación de los terrenos forestales para destinarlos a actividades no forestales.

Código de Identificación.- Clave alfanumérica que otorga de oficio la SEMARNAT, para efectos de identificar la procedencia de las materias primas forestales.

Conservación Forestal.- Mantenimiento de las condiciones que propician la persistencia y evolución de un ecosistema forestal natural o inducido, sin degradación del mismo ni pérdida de sus funciones.

Consejo.- Consejo Técnico Estatal Forestal.

Cuenca Hidrológico-Forestal.- Unidad de espacio físico de planeación y desarrollo que comprende el territorio donde se encuentran los ecosistemas forestales y donde el agua fluye por diversos cauces y converge en un cauce común, constituyendo el componente básico de la región forestal, que a su vez se divide en subcuencas y microcuencas.

Ecosistema Forestal.- Unidad funcional básica de interacción de los recursos forestales entre sí y de éstos con el ambiente, en un espacio y tiempo determinados.

Estudio Técnico Justificativo.- Documento técnico, mediante el cual se da a conocer con base en estudios técnicos que no se compromete la biodiversidad, ni se provocará la erosión de los suelos, el deterioro de la calidad del agua o la disminución en su captación.

ELABORÓ: JEFE DE UNIDAD DE APROVECHAMIENTO Y RESTAURACIÓN DE RECURSOS NATURALES.- FRANCISCO MANCILLA BARBOSA.

REVISÓ: DELEGADO FEDERAL EN EL ESTADO DE COAHUILA.- JOSÉ IGNACIO CORONA RODRÍGUEZ.

APROBÓ: DELEGADO FEDERAL EN EL ESTADO DE COAHUILA.- JOSÉ IGNACIO CORONA RODRÍGUEZ.

Manifestación del Impacto Ambiental.- Documento mediante el cual se da a conocer, con base en estudios, el impacto ambiental, significativo y potencial que generaría una obra o actividad productiva, así como la forma de evitarlo o atenuarlo en caso de que sea negativo.

Promovente.- Persona física o moral que promueve o solicita algún trámite sobre la autorización de cambio de uso de suelo de terrenos forestales en la Delegación Federal en el Estado.

Recursos Forestales.- Vegetación de los ecosistemas forestales, sus servicios, productos y residuos, así como los suelos de los terrenos forestales y preferentemente forestales.

Servicios Ambientales.- Los que brindan los ecosistemas forestales de manera natural o por medio del manejo sustentable de los recursos forestales tales como: la provisión del agua en calidad y cantidad; la captura de carbono, de contaminantes y componentes naturales; la generación de oxígeno; el amortiguamiento del impacto de los fenómenos naturales; la modulación o regulación climática; la protección de la biodiversidad, de los ecosistemas y formas de vida; la protección y recuperación de suelos; el paisaje y la recreación, entre otros.

Terreno Forestal.- Es aquel terreno que está cubierto con vegetación forestal.

Vegetación Forestal.- Conjunto de plantas y hongos que crecen y se desarrollan en forma natural, formando bosques, selvas, zonas áridas y semiáridas y otros ecosistemas, dando lugar al desarrollo y convivencia equilibrada de otros recursos y procesos naturales.

ACRÓNIMOS:

CEF.- Consejo Estatal Forestal.

CIS.- Centro Integral de Servicios.

COFEMER.- Comisión Federal de Mejora Regulatoria.

CONAFOR.- Comisión Nacional Forestal.

CUSTF.- Cambio de uso de suelo de terreno forestal.

DGGFS.- Dirección General de Gestión Forestal y de Suelos.

ETJ.- Estudio Técnico Justificativo.

FFM.- Fondo Forestal Mexicano.

ELABORÓ: JEFE DE UNIDAD DE APROVECHAMIENTO Y RESTAURACIÓN DE RECURSOS NATURALES.- FRANCISCO MANCILLA BARBOSA.

REVISÓ: DELEGADO FEDERAL EN EL ESTADO DE COAHUILA.- JOSÉ IGNACIO CORONA RODRÍGUEZ.

APROBÓ: DELEGADO FEDERAL EN EL ESTADO DE COAHUILA.- JOSÉ IGNACIO CORONA RODRÍGUEZ.



AUTORIZACIÓN DE CAMBIO DE USO DEL SUELO EN TERRENOS FORESTALES
DELEGACIÓN FEDERAL EN EL ESTADO DE COAHUILA
125-SGPARN.10-0
9-ABR-07
4 DE 36



LGDFS.- Ley General de Desarrollo Forestal Sustentable.

RFN.- Registro Forestal Nacional.

RLGDFS.- Reglamento de la Ley General de Desarrollo Forestal Sustentable.

RMIA.- Resolutivo en materia de impacto ambiental.

SEMARNAT.- Secretaría de Medio Ambiente y Recursos Naturales.

SGPARN.- Subdelegación de Gestión para la Protección Ambiental y Recursos Naturales.

UARRN.- Unidad de Aprovechamiento y Restauración de Recursos Naturales.

ELABORÓ: JEFE DE UNIDAD DE APROVECHAMIENTO Y RESTAURACIÓN DE RECURSOS NATURALES.- FRANCISCO MANCILLA BARBOSA.

REVISÓ: DELEGADO FEDERAL EN EL ESTADO DE COAHUILA.- JOSÉ IGNACIO CORONA RODRÍGUEZ.

APROBÓ: DELEGADO FEDERAL EN EL ESTADO DE COAHUILA.- JOSÉ IGNACIO CORONA RODRÍGUEZ.

POLÍTICAS DE OPERACIÓN

- La Dirección General de Gestión Forestal y de Suelos (DGGFS), a través de la Dirección de Conservación de Suelo deberá establecer los criterios, políticas y lineamientos a seguir para la regulación del cambio de uso de suelo de terreno forestal (CUSTF), homogenizando criterios a Nivel Nacional y sujetándose a lo establecido en la legislación aplicable en la materia.
- En los casos de trámites que presenten los sectores social o privado (no gubernamental), la Delegación Federal en el Estado por conducto de la Subdelegación de Gestión para la Protección Ambiental y Recursos Naturales (SGPARN), tendrá que implementar los criterios, políticas y lineamientos para la regulación de cambios de uso de suelo en terrenos forestales, considerando para tal efecto, el marco normativo emitido por la DGGFS.
- El trámite de autorización de cambio de uso del suelo en terrenos forestales, está previsto en el Artículo 7, fracciones V, XL y XLV y 117 de la Ley General de Desarrollo Forestal Sustentable (LGDFS), así como en los artículos 119, 120, 121, 122, 123, 124, 125 y 126 del Reglamento de la Ley General de Desarrollo Forestal Sustentable (RLGDFS) vigente.
- El Titular de la Delegación Federal de la Secretaría podrá autorizar por excepción la solicitud presentada por el Promoviente respecto al cambio de uso de suelo de terrenos forestales dentro de su ámbito de competencia, con excepción de aquellas presentadas por Dependencias del Sector Público, de conformidad al Artículo 39 del Reglamento Interior de la Secretaría de Medio Ambiente y Recursos Naturales (SEMARNAT) vigente.
- La expedición de autorizaciones de cambio de uso de suelo de acuerdo con la LGDFS y su reglamento, sólo serán emitidas por excepción, cuando los nuevos usos a realizar generen mayores beneficios que el uso actual de los terrenos forestales.

ELABORÓ: JEFE DE UNIDAD DE APROVECHAMIENTO Y RESTAURACIÓN DE RECURSOS NATURALES.- FRANCISCO MANCILLA BARBOSA.

REVISÓ: DELEGADO FEDERAL EN EL ESTADO DE COAHUILA.- JOSÉ IGNACIO CORONA RODRÍGUEZ.

APROBÓ: DELEGADO FEDERAL EN EL ESTADO DE COAHUILA.- JOSÉ IGNACIO CORONA RODRÍGUEZ.

- La autorización del cambio de uso de suelo de terreno forestal requerirá de manera previa, la autorización de la Delegación Federal en el Estado o de la Dirección General de Impacto y Riesgo Ambiental en materia de impacto ambiental y que el Promovente cumpla con lo requerido en el Artículo 120, 121 y 123 del RLGDFS, proporcionando la siguiente documentación:

1) Solicitud que contenga la siguiente información:

a.- Nombre, denominación o razón social y domicilio del solicitante.

b.- Lugar y fecha.

c.- Datos de ubicación del predio o conjunto de predios.

d.- Superficie forestal solicitada para el cambio de uso del suelo y el tipo de vegetación por afectar.

2) Estudio Técnico Justificativo en original y dos copias, mismo que deberá contener la información que se señala en el Artículo 117 de la LGDFS y 121 del RLGDFS. Este documento técnico se deberá acompañar con su respectivo Resumen Ejecutivo en 12 tantos.

3) Copia simple de la identificación del solicitante.

4) Original o copia certificada del título de propiedad debidamente inscrito en el Registro Público de la Propiedad que corresponda o, en su caso, del documento que acredite la posesión o el derecho para realizar actividades que impliquen el cambio de uso de suelo en terrenos forestales, así como copia simple para su cotejo. Tratándose de ejidos o comunidades agrarias, deberá presentarse original o copia certificada del Acta de Asamblea en el que conste el Acuerdo de cambio de uso del suelo en el terreno respectivo, así como, copia simple para su cotejo.

5) El derecho para realizar actividades que impliquen el cambio de uso de suelo, con motivo del reconocimiento, exploración superficial y explotación petrolera en terrenos forestales, se podrá acreditar con la documentación que establezcan las disposiciones aplicables en materia petrolera (Responsabilidad de la DGGFS).

ELABORÓ: JEFE DE UNIDAD DE APROVECHAMIENTO Y RESTAURACIÓN DE RECURSOS NATURALES.- FRANCISCO MANCILLA BARBOSA.

REVISÓ: DELEGADO FEDERAL EN EL ESTADO DE COAHUILA.- JOSÉ IGNACIO CORONA RODRÍGUEZ.

APROBÓ: DELEGADO FEDERAL EN EL ESTADO DE COAHUILA.- JOSÉ IGNACIO CORONA RODRÍGUEZ.

6) El depósito ante el Fondo Forestal Mexicano (FFM) a que se refiere el Artículo 118 de la LGDFS por el monto económico que se hubiese determinado por concepto de compensación ambiental. Dicha aportación la determinará la SEMARNAT, considerando lo señalado en los acuerdos publicados en el Diario Oficial de la Federación el 28-IX-2005 y 12-IV-2006, relativos a los niveles de equivalencia para la compensación ambiental y los costos de referencia para reforestación o restauración y su mantenimiento para la compensación ambiental por el cambio de uso de suelo de terrenos forestales.

- Para dar trámite a las solicitudes presentadas, estas tendrán que ser entregadas exclusivamente en el Centro Integral de Servicios (CIS) en el horario de 9:00 a 14:30 hrs. de Lunes a Viernes, en días hábiles.
- Será responsabilidad del personal del Centro Integral de Servicios (CIS) efectuar la revisión detallada de las solicitudes y documentos soporte (anexos técnicos y legales) que integran el expediente respectivo; En caso de ser necesario, el área jurídica y áreas técnicas de la Delegación Federal, podrán apoyar al personal del CIS y al Promovente, a fin de verificar si los documentos legales y técnicos reúnen las características y calidad necesarias.
- El personal del CIS no deberá dar trámite alguno a aquellos expedientes que no cuenten con la información y/o documentación debidamente completa y aquellos que se encuentren completos deberán ser transferidos a la Subdelegación de Gestión para la Protección Ambiental y Recursos Naturales (SGPARN) a más tardar al día hábil siguiente de su ingreso.
- La realización de cambios de utilización de suelos en terrenos forestales, estarán sujetos a la autorización de la Delegación Federal en el Estado de la SEMARNAT; De manera excepcional, se autorizarán las solicitudes de cambio de uso de suelo, en los casos estrictamente indispensables y ampliamente justificados en los estudios técnicos (ETJ).

ELABORÓ: JEFE DE UNIDAD DE APROVECHAMIENTO Y RESTAURACIÓN DE RECURSOS NATURALES.- FRANCISCO MANCILLA BARBOSA.

REVISÓ: DELEGADO FEDERAL EN EL ESTADO DE COAHUILA.- JOSÉ IGNACIO CORONA RODRÍGUEZ.

APROBÓ: DELEGADO FEDERAL EN EL ESTADO DE COAHUILA.- JOSÉ IGNACIO CORONA RODRÍGUEZ.

-
- La Subdelegación de Gestión para la Protección Ambiental y Recursos Naturales (SGPARN), será responsable de identificar y definir las causas y procesos de degradación del suelo y agua para promover la aplicación de medidas preventivas que permitan frenar el deterioro de los recursos forestales. Para lograr este propósito, designará al personal que realizará la visita de campo pertinente y formulará el informe que permita emitir el “Dictamen de Factibilidad del Estudio Técnico Justificativo” correspondiente, el cual una vez terminado deberá ser rubricado por el Titular de la Unidad de Aprovechamiento y Restauración de los Recursos Naturales y el Subdelegado de Gestión para la Protección Ambiental y Recursos Naturales.
 - En el Estudio Técnico Justificativo, se deberán especificar dentro de las actividades de protección y fomento, aquellas que se tengan que realizar aún después de terminada su vigencia.
 - Los estudios técnicos justificativos, serán elaborados y dirigidos en su formulación por personas físicas o morales que se encuentran inscritas en el Registro Forestal Nacional (RFN); asimismo tendrán que ser sometidos a la consideración del Consejo Estatal Forestal (CEF) para su opinión correspondiente.
 - La ejecución de las actividades de conservación de los terrenos forestales, el suelo y el agua, se llevarán a cabo mediante el establecimiento de prácticas mecánicas y vegetativas, de acuerdo al presupuesto asignado al proyecto.
 - La Delegación Federal en el Estado, esta facultada para recibir, revisar, dictaminar y autorizar las solicitudes para cambio de uso de suelo en terrenos forestales en superficies menores a las 10 hectáreas; Para emitir las autorizaciones sobre el cambio de uso de suelo en superficies mayores a las 10 hectáreas, se deberá tomar en cuenta la opinión del Consejo Estatal Forestal (CEF), así como el Visto Bueno de la Dirección General de Gestión Forestal y de Suelos (DGGFS).

ELABORÓ: JEFE DE UNIDAD DE APROVECHAMIENTO Y RESTAURACIÓN DE RECURSOS NATURALES.- FRANCISCO MANCILLA BARBOSA.

REVISÓ: DELEGADO FEDERAL EN EL ESTADO DE COAHUILA.- JOSÉ IGNACIO CORONA RODRÍGUEZ.

APROBÓ: DELEGADO FEDERAL EN EL ESTADO DE COAHUILA.- JOSÉ IGNACIO CORONA RODRÍGUEZ.

- En el caso de que la Delegación Federal en el Estado otorgue la autorización de cambio de uso del suelo en los terrenos forestales, solicitará al Promoverte el acreditamiento del depósito correspondiente ante el Fondo Forestal Mexicano de acuerdo al Artículo 118 de la LGDFS. Dicho depósito será por el monto económico de la compensación ambiental determinado, de conformidad con lo establecido en el Artículo 124 del RLGDFS. El trámite será nulificado en caso que el Promoverte no acredite el depósito, dentro de los 30 días hábiles siguientes, contados a partir de la recepción de la notificación respectiva.
- La prevención de información faltante deberá hacerse dentro de los 15 días hábiles, contados a partir de la fecha de recepción de la solicitud. La información y documentación complementaria tendrá que ser presentada por el interesado en un plazo no mayor de 15 días hábiles contados a partir de la fecha en que surta efecto la notificación, transcurrido el plazo sin que se desahogue la prevención se desechará el trámite solicitado.
- La entrega de las resoluciones sobre el trámite requerido, será exclusivamente al solicitante o apoderado legal que éste designe, quienes deberán acreditarse plenamente; Asimismo, con el número de bitácora correspondiente, se podrá consultar en la página Web de la SEMARNAT (www.semarnat.gob.mx) el estado de avance del trámite.
- Al término de cada proyecto se realizará una evaluación de las actividades efectuadas y se enviará a la Dirección General de Gestión Forestal y de Suelos (DGGFS) el expediente conjuntamente con los resultados de las actividades realizadas para su opinión correspondiente.

ELABORÓ: JEFE DE UNIDAD DE APROVECHAMIENTO Y RESTAURACIÓN DE RECURSOS NATURALES.- FRANCISCO MANCILLA BARBOSA.

REVISÓ: DELEGADO FEDERAL EN EL ESTADO DE COAHUILA.- JOSÉ IGNACIO CORONA RODRÍGUEZ.

APROBÓ: DELEGADO FEDERAL EN EL ESTADO DE COAHUILA.- JOSÉ IGNACIO CORONA RODRÍGUEZ.



INDICADORES

Nombre del Indicador: Resoluciones de cambio de uso del suelo otorgadas

Responsable de obtenerlo: Unidad de Aprovechamiento y Restauración de los Recursos Naturales

Periodicidad: Semestral

Unidad de Medición: (Número de resoluciones otorgadas / Número de solicitudes recibidas) x 100%

TIEMPO DE OBTENCIÓN

75 días hábiles para resolver la gestión para el cambio de uso del suelo en terrenos forestales, contados a partir del día hábil siguiente de recepción de la solicitud, de acuerdo con los artículos 120 y 121 del RLGDFS

ELABORÓ: JEFE DE UNIDAD DE APROVECHAMIENTO Y RESTAURACIÓN DE RECURSOS NATURALES.- FRANCISCO MANCILLA BARBOSA.

REVISÓ: DELEGADO FEDERAL EN EL ESTADO DE COAHUILA.- JOSÉ IGNACIO CORONA RODRÍGUEZ.

APROBÓ: DELEGADO FEDERAL EN EL ESTADO DE COAHUILA.- JOSÉ IGNACIO CORONA RODRÍGUEZ.

DESCRIPCIÓN DEL PROCEDIMIENTO

| RESPONSABLE | ACTIVIDAD | |
|---|-----------|--|
| | No. | DESCRIPCIÓN |
| Subdelegación de Gestión para la Protección Ambiental y Recursos Naturales de la Delegación Federal en el Estado Unidad de Aprovechamiento y Restauración de Recursos Naturales de la Subdelegación de Gestión para la Protección Ambiental y Recursos Naturales | 1 | Recibe a través del Centro Integral de Servicios (CIS) el expediente de solicitud con sus respectivos anexos (técnicos y legales) acompañado con original de registro (bitácora) con su respectivo NRA que fueron entregados por el Promovente, así como las instrucciones giradas por el Delegado Federal para su atención correspondiente. |
| | 2 | Verifica que se registren los datos relevantes de la solicitud (No. de bitácora, requisitos, fecha de ingreso, etc.) con sus respectivos anexos en su carpeta de control establecida para tal efecto. |
| | 3 | Instruye y turna al Jefe de Unidad de Aprovechamiento y Restauración de Recursos Naturales la documentación recibida para su resolución procedente. |
| | 4 | Recibe los documentos emitidos por el Promovente y registra en su base de datos denominada "trámites de cambio de uso del suelo en los terrenos forestales" la solicitud y sus anexos correspondientes, así como, verifica contenido del Estudio Técnico Justificativo (ETJ) para el Cambio de uso de suelo de terreno forestal (CUSTF), conforme lo especifica la LGDFS y su Reglamento, con la finalidad de que dé inicio la integración del expediente y efectúe el análisis y dictamen respectivo. |
| | 5 | Remite a la Unidad Jurídica de la Delegación Federal la documentación legal que corresponda de la solicitud presentada, a fin de que verifique si cumple o no con las características y calidad requeridas y emita el dictamen. |
| | 6 | Recibe el dictamen emitido por la Unidad Jurídica sobre la acreditación de la propiedad de los terrenos forestales objeto de cambio de uso del suelo y/o derecho para realizar el CUSTF. |
| | 7 | Procede a revisar el contenido del "Estudio Técnico Justificativo" y documentos legales e integra el resultado de las evaluaciones técnica y jurídica, determinando si reúnen las características y calidad necesarias. |

ELABORÓ: JEFE DE UNIDAD DE APROVECHAMIENTO Y RESTAURACIÓN DE RECURSOS NATURALES.- FRANCISCO MANCILLA BARBOSA.

REVISÓ: DELEGADO FEDERAL EN EL ESTADO DE COAHUILA.- JOSÉ IGNACIO CORONA RODRÍGUEZ.

APROBÓ: DELEGADO FEDERAL EN EL ESTADO DE COAHUILA.- JOSÉ IGNACIO CORONA RODRÍGUEZ.

DESCRIPCIÓN DEL PROCEDIMIENTO

| RESPONSABLE | ACTIVIDAD | |
|---|-----------|--|
| | No. | DESCRIPCIÓN |
| Subdelegación de Gestión para la Protección Ambiental y Recursos Naturales de la Delegación Federal en el Estado | 8 | <p><i>NO REÚNE LAS CARACTERÍSTICAS Y CALIDAD REQUERIDAS</i></p> <p>Elabora en original y tres copias oficio, por medio del cual señala las adecuaciones a efectuar al “Estudio Técnico Justificativo” o solicita se integre la documentación complementaria pertinente dentro de un plazo no mayor a 15 días hábiles a partir de que surta efecto la notificación y remite a la SGPARN dicho oficio para su revisión y se obtenga su autorización.</p> |
| | 9 | <p>Recibe y revisa el oficio emitido por la Unidad de Aprovechamiento y Restauración de Recursos Naturales, rubricando de conocimiento y recaba la firma de autorización del Delegado Federal en el Estado y lo entrega al CIS para que lo distribuya de la siguiente manera:</p> <ul style="list-style-type: none"> ⇒ Original.- Promovente para su seguimiento. ⇒ Copia.- Delegación Federal de la PROFEPA en el Estado para su conocimiento. ⇒ Copia.- Delegación Federal de la SEMARNAT en el Estado para su conocimiento. ⇒ Copia.- Acuse de recibido para control y archivo. <p>Regresa a la actividad No. 4 de este procedimiento.</p> <p>Nota: En caso de que la información solicitada sea incompleta y/o supere los 15 días hábiles posteriores a la notificación, se elabora el proyecto de oficio para desechar el trámite de autorización solicitado, continuando con la actividad No. 8.</p> <p><i>SÍ REÚNE LAS CARACTERÍSTICAS Y CALIDAD REQUERIDAS</i></p> |
| Unidad de Aprovechamiento y Restauración de Recursos Naturales de la Subdelegación de Gestión para la Protección Ambiental y Recursos Naturales | 10 | <p>Gira instrucciones necesarias y entrega al personal técnico de Servicios Forestales y de Suelo la solicitud de registro debidamente requisitado y anexos completos (técnicos y legales) del Promovente para la evaluación y elaboración del dictamen de factibilidad pertinente e integración del expediente respectivo.</p> |

ELABORÓ: JEFE DE UNIDAD DE APROVECHAMIENTO Y RESTAURACIÓN DE RECURSOS NATURALES.- FRANCISCO MANCILLA BARBOSA.

REVISÓ: DELEGADO FEDERAL EN EL ESTADO DE COAHUILA.- JOSÉ IGNACIO CORONA RODRÍGUEZ.

APROBÓ: DELEGADO FEDERAL EN EL ESTADO DE COAHUILA.- JOSÉ IGNACIO CORONA RODRÍGUEZ.

DESCRIPCIÓN DEL PROCEDIMIENTO

| RESPONSABLE | ACTIVIDAD | |
|-------------|-----------|---|
| | No. | DESCRIPCIÓN |
| | 11 | Obtiene copia fotostática de la solicitud presentada y de la información del expediente integrado, asimismo, convoca al Consejo Estatal Forestal, con la finalidad de que emita su opinión técnica correspondiente en lo relativo a dicho expediente. |
| | 12 | Integra expediente en carpeta de control y recibe por conducto de la SGPARN la minuta de la opinión técnica expedida por el Consejo Estatal Forestal, y en su caso de la DGGFS. |
| | 13 | Instruye al personal técnico de Servicios Forestales y de Suelo para que realice visita técnica al predio sujeto a registrarse con cambio de uso del suelo en los terrenos forestales, evalúe la información del ETJ y documentos legales, formule el informe y elabore el "Informe Técnico" (anexo 1), mismo que contiene la resolución respectiva y la opinión del CEF. |
| | 14 | Archiva la minuta para su control, verifica su contenido y determina si el "Informe Técnico" y el "Informe de revisión, análisis y dictamen de expedientes" (anexo 2) cuentan con la información correcta y completa. Nota: Cuando se trate de superficies mayores a 10 hectáreas, se integra expediente y se turna a la DGGFS para su opinión técnica. <i>INFORMACIÓN NO CORRECTA Y/O COMPLETA</i> |
| | 15 | Efectúa conjuntamente con el personal de Servicios Forestales y de Suelo las correcciones necesarias a ambos informes y continúa en la actividad No. 16. <i>INFORMACIÓN CORRECTA Y COMPLETA</i> |
| | 16 | Solicita al RFN asignación del código de identificación, elabora en original y copia oficio de resolución, considerando la opinión técnica del Consejo Estatal Forestal y en su caso de la DGGFS y lo somete a consideración del Subdelegado de Gestión para la Protección Ambiental y Recursos Naturales para su autorización, anexando copia del expediente correspondiente. |

ELABORÓ: JEFE DE UNIDAD DE APROVECHAMIENTO Y RESTAURACIÓN DE RECURSOS NATURALES.- FRANCISCO MANCILLA BARBOSA.

REVISÓ: DELEGADO FEDERAL EN EL ESTADO DE COAHUILA.- JOSÉ IGNACIO CORONA RODRÍGUEZ.

APROBÓ: DELEGADO FEDERAL EN EL ESTADO DE COAHUILA.- JOSÉ IGNACIO CORONA RODRÍGUEZ.

DESCRIPCIÓN DEL PROCEDIMIENTO

| RESPONSABLE | ACTIVIDAD | |
|---|-----------|--|
| | No. | DESCRIPCIÓN |
| Subdelegación de Gestión para la Protección Ambiental y Recursos Naturales de la Delegación Federal en el Estado | 17 | Recibe documentación, aprueba el oficio de resolución elaborado registrando su rúbrica y recaba la firma del Delegado Federal en el documento, adjuntando copia del expediente para su autorización. |
| | 18 | <p>Obtiene 5 copias fotostáticas del oficio de resolución debidamente autorizado y lo entrega al CIS para que lo distribuya de la siguiente forma:</p> <ul style="list-style-type: none"> ⇒ Original.- Promovente para su seguimiento, a través del CIS. ⇒ Copia.- Coordinación General de Delegaciones para su conocimiento. ⇒ Copia.- Dirección General de Gestión Forestal y de Suelos para su conocimiento. ⇒ Copia.- Delegación Federal de la PROFEPA en el Estado para su conocimiento. ⇒ Copia.- Subdelegación de Gestión para la Protección Ambiental y Recursos Naturales para su conocimiento. ⇒ Copia.- Acuse de recibido para control y archivo. |
| Unidad de Aprovechamiento y Restauración de Recursos Naturales de la Subdelegación de Gestión para la Protección Ambiental y Recursos Naturales | 19 | <p>Integra en su carpeta de control la totalidad de la información o documentos emitidos y acuses de recibido obtenidos durante el desarrollo de este procedimiento para cualquier aclaración posterior.</p> <p>Nota: En el caso de que el Promovente promueva el recurso de revisión en la resolución dictaminada se reinicia el trámite respectivo, y en el supuesto de que no presente dicho recurso se establecen las medidas de mejora continua, considerando las opiniones y sugerencias del mismo.</p> |

| | |
|------------------------------|---|
| TOTAL DE ACTIVIDADES: | 19 |
| PRODUCTO O SERVICIO: | Resolución de solicitud de trámite de cambio de uso del suelo en terrenos forestales |
| PROCEDIMIENTO(S): | |
| TIEMPO DE OBTENCIÓN: | 75 días hábiles para resolver la gestión para el cambio de uso del suelo en terrenos forestales, contados a partir del día hábil siguiente de recepción de la solicitud, de acuerdo con los artículos 120 y 121 del RLGDFS |

ELABORÓ: JEFE DE UNIDAD DE APROVECHAMIENTO Y RESTAURACIÓN DE RECURSOS NATURALES.- FRANCISCO MANCILLA BARBOSA.

REVISÓ: DELEGADO FEDERAL EN EL ESTADO DE COAHUILA.- JOSÉ IGNACIO CORONA RODRÍGUEZ.

APROBÓ: DELEGADO FEDERAL EN EL ESTADO DE COAHUILA.- JOSÉ IGNACIO CORONA RODRÍGUEZ.



DIAGRAMA DE FLUJO

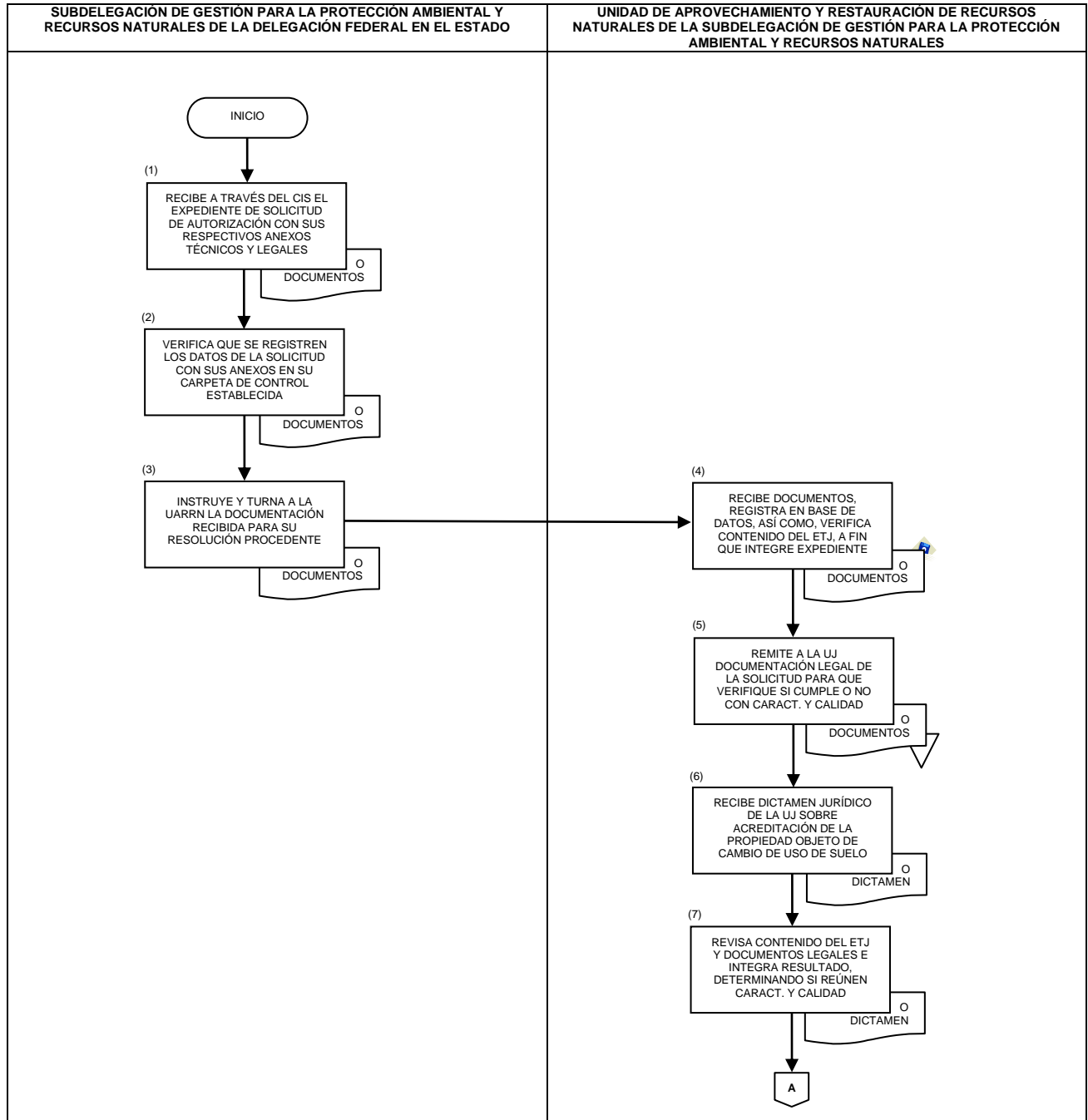

ELABORÓ: JEFE DE UNIDAD DE APROVECHAMIENTO Y RESTAURACIÓN DE RECURSOS NATURALES.- FRANCISCO MANCILLA BARBOSA.

REVISÓ: DELEGADO FEDERAL EN EL ESTADO DE COAHUILA.- JOSÉ IGNACIO CORONA RODRÍGUEZ.

APROBÓ: DELEGADO FEDERAL EN EL ESTADO DE COAHUILA.- JOSÉ IGNACIO CORONA RODRÍGUEZ.

DIAGRAMA DE FLUJO

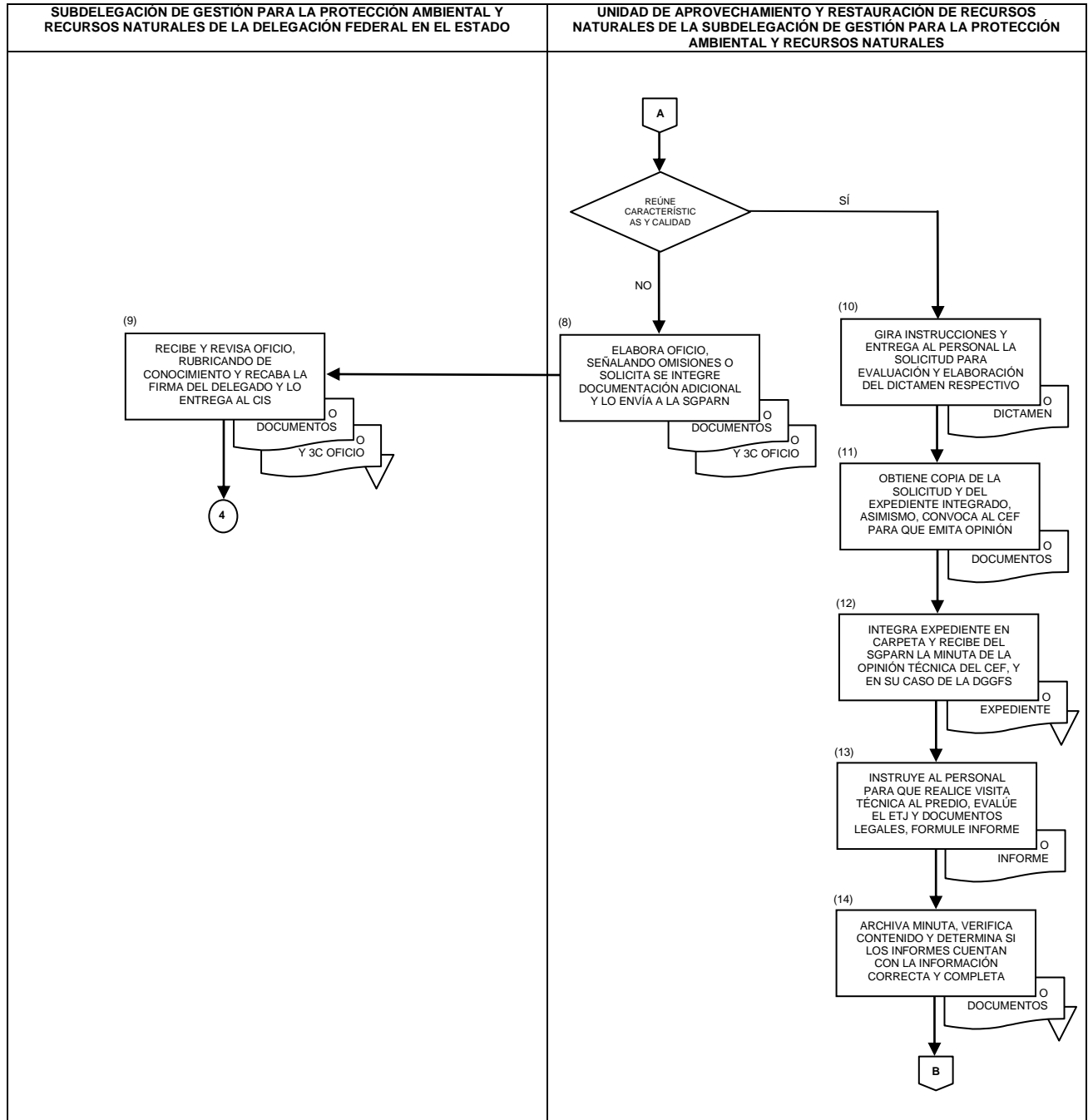

ELABORÓ: JEFE DE UNIDAD DE APROVECHAMIENTO Y RESTAURACIÓN DE RECURSOS NATURALES.- FRANCISCO MANCILLA BARBOSA.

REVISÓ: DELEGADO FEDERAL EN EL ESTADO DE COAHUILA.- JOSÉ IGNACIO CORONA RODRÍGUEZ.

APROBÓ: DELEGADO FEDERAL EN EL ESTADO DE COAHUILA.- JOSÉ IGNACIO CORONA RODRÍGUEZ.



DIAGRAMA DE FLUJO

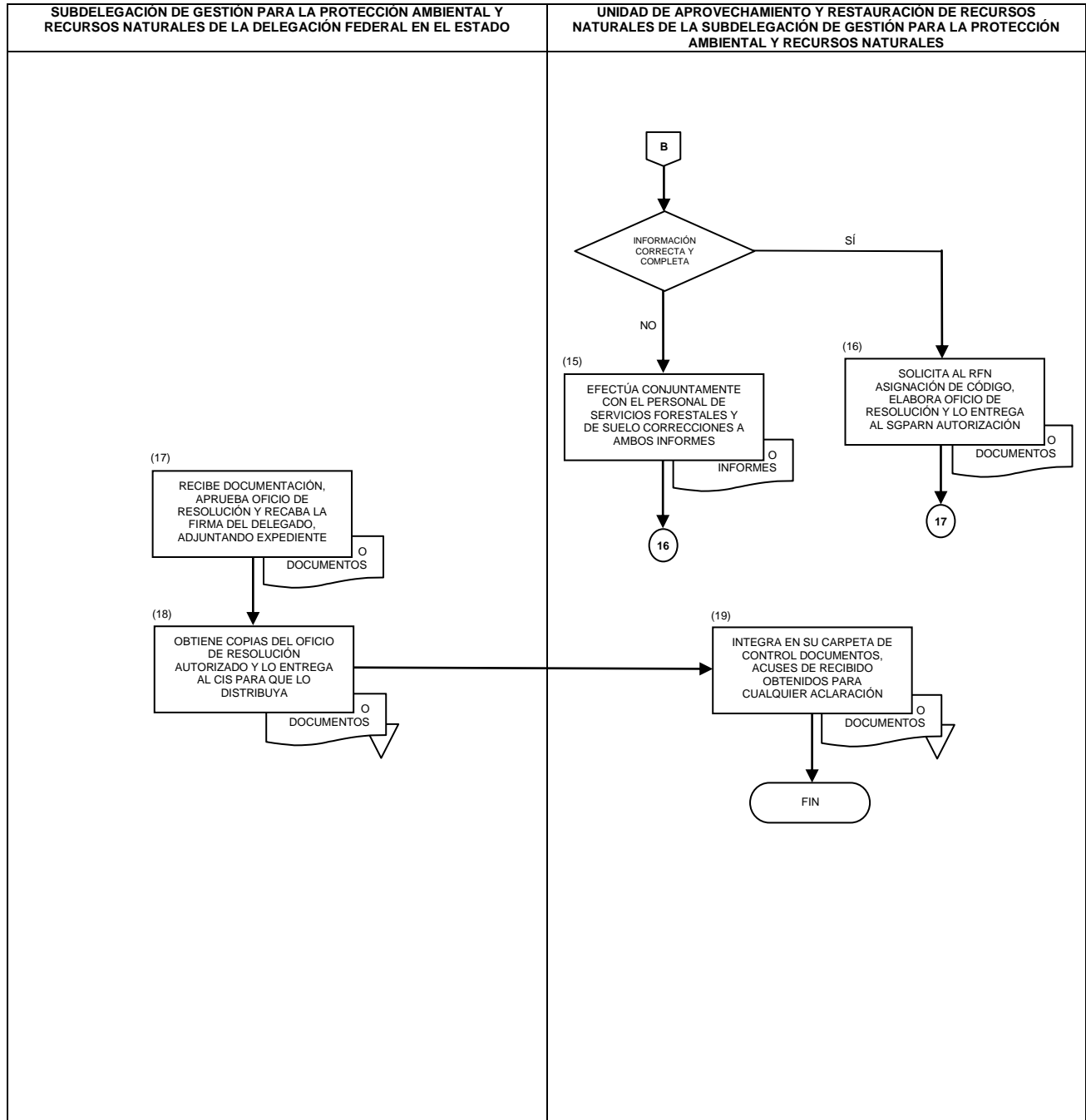

ELABORÓ: JEFE DE UNIDAD DE APROVECHAMIENTO Y RESTAURACIÓN DE RECURSOS NATURALES.- FRANCISCO MANCILLA BARBOSA.

REVISÓ: DELEGADO FEDERAL EN EL ESTADO DE COAHUILA.- JOSÉ IGNACIO CORONA RODRÍGUEZ.

APROBÓ: DELEGADO FEDERAL EN EL ESTADO DE COAHUILA.- JOSÉ IGNACIO CORONA RODRÍGUEZ.



ANEXO No. 1

NOMBRE: REVISIÓN, ANÁLISIS Y DICTAMEN DE EXPEDIENTES DE CAMBIO DE USO DEL SUELO EN LOS TERRENOS FORESTALES

**REVISIÓN, ANÁLISIS Y DICTAMEN DE EXPEDIENTES DE CAMBIO DE USO DEL SUELO EN LOS TERRENOS FORESTALES
SUBDELEGACIÓN DE GESTIÓN PARA LA PROTECCIÓN AMBIENTAL Y RECURSOS NATURALES**

(1) PROYECTO “ ”

(2) Oficio No.

(3) Lugar y fecha.

INFORMACIÓN GENERAL.

(4) NOMBRE DEL SOLICITANTE. _____

(5) EMPRESA: _____

(6) FECHA DE SOLICITUD: _____

(7) NOMBRE DE PREDIO O PREDIOS: _____

(8) TIPO DE TENENCIA: _____

(9) SUPERFICIE TOTAL: _____ **(10) SUPERFICIE SOLICITADA PARA CUTF:** _____ has

(11) OBJETIVO DEL NUEVO USO PROPUESTO: _____

(12) TIPO DE VEGETACIÓN AFECTADA: _____

REQUISITOS.

(13) 1.- PRESENTA SOLICITUD SI () NO ()

(14) 2.- DOCUMENTACIÓN LEGAL QUE ACREDITE LA

LEGAL PROPIEDAD O EL DERECHO PARA REALIZAR EL CUTF. SI () NO ()

(15) OBSERVACIONES: _____

(16) 3.- ESTUDIO TÉCNICO JUSTIFICATIVO. SI () NO ()

(17) OBSERVACIONES:

ELABORÓ: JEFE DE UNIDAD DE APROVECHAMIENTO Y RESTAURACIÓN DE RECURSOS NATURALES.- FRANCISCO MANCILLA BARBOSA.

REVISÓ: DELEGADO FEDERAL EN EL ESTADO DE COAHUILA.- JOSÉ IGNACIO CORONA RODRÍGUEZ.

APROBÓ: DELEGADO FEDERAL EN EL ESTADO DE COAHUILA.- JOSÉ IGNACIO CORONA RODRÍGUEZ.



ANEXO No. 1

NOMBRE: REVISIÓN, ANÁLISIS Y DICTAMEN DE EXPEDIENTES DE CAMBIO DE USO DEL SUELO EN LOS TERRENOS FORESTALES

**REVISIÓN, ANÁLISIS Y DICTAMEN DE EXPEDIENTES DE CAMBIO DE USO DEL SUELO EN LOS TERRENOS FORESTALES
SUBDELEGACIÓN DE GESTIÓN PARA LA PROTECCIÓN AMBIENTAL Y RECURSOS NATURALES**

(1) PROYECTO “ ”

(2) Oficio No.

(3) Lugar y fecha.

(18) 4.- DICTAMEN DEL CONSEJO TÉCNICO CONSULTIVO ESTATAL FORESTAL. SI () NO ()

(19) OBSERVACIONES: _____

(20) 5.- DICTAMEN POSITIVO DE LA EVALUACIÓN EN MATERIA DE IMPACTO AMBIENTAL SI () NO ()

(21) OBSERVACIONES: _____

(22) 6.- INFORME DE LA VISITA DE INSPECCIÓN AL PREDIO POR PARTE DEL PERSONAL DE LA SUBDELEGACIÓN DE GESTIÓN PARA LA PROTECCIÓN AMBIENTAL Y RECURSOS NATURALES SI () NO ()

(23) 7.- DICTAMEN DE LA UNIDAD JURÍDICA SI () NO ()

(24) OBSERVACIONES: _____

(25) 8. APORTACIÓN AL FONDO FORESTAL MEXICANO SI () NO ()

(26) OBSERVACIONES: _____

(27) 9.- DICTAMEN

FAVORABLE () NEGATIVO ()

(28) ELABORÓ: _____
NOMBRE, PUESTO Y FIRMA

(29) REVISÓ: _____
NOMBRE, PUESTO Y FIRMA

(30) AUTORIZÓ: _____
NOMBRE, PUESTO Y FIRMA

ELABORÓ: JEFE DE UNIDAD DE APROVECHAMIENTO Y RESTAURACIÓN DE RECURSOS NATURALES.- FRANCISCO MANCILLA BARBOSA.

REVISÓ: DELEGADO FEDERAL EN EL ESTADO DE COAHUILA.- JOSÉ IGNACIO CORONA RODRÍGUEZ.

APROBÓ: DELEGADO FEDERAL EN EL ESTADO DE COAHUILA.- JOSÉ IGNACIO CORONA RODRÍGUEZ.

INSTRUCTIVO DE LLENADO

ANEXO No. 1

NOMBRE: REVISIÓN, ANÁLISIS Y DICTAMEN DE EXPEDIENTES DE CAMBIO DE USO DEL SUELO EN LOS TERRENOS FORESTALES

| ESPACIO | No. | DESCRIPCIÓN (debe anotarse) |
|---|-----|--|
| Proyecto | 1 | Nombre del proyecto de cambio de uso del suelo en terrenos forestales, de conformidad con lo asentado en el estudio técnico justificativo y/o solicitud de autorización. |
| Oficio No. | 2 | Número de oficio consecutivo de conformidad con el control que tenga establecido la Subdelegación de Gestión para la Protección Ambiental y Recursos Naturales. |
| Lugar y fecha | 3 | Lugar y fecha (día, mes y año) de elaboración del dictamen de cambio de uso del suelo en terrenos forestales. |
| Nombre del solicitante | 4 | Nombre del solicitante o, en su caso, el nombre del Representante Legal. |
| Empresa | 5 | Nombre de la Empresa promovente del cambio de uso del suelo. |
| Fecha de la solicitud | 6 | Fecha (día, mes y año) que contiene el escrito de solicitud, si la solicitud de ingreso a la Delegación es en una fecha posterior a la señalada en el escrito, se deberá también anotar la fecha (día, mes y año) de recepción en el Centro Integral de Servicios. |
| Nombre del predio o predios | 7 | Nombre del predio, ejido, comunidad, parcela ejidal, o la denominación que corresponda. |
| Tipo de tenencia | 8 | Tipo de tenencia del predio en el que se ubican los terrenos propuestos para cambio de uso del suelo, y que puede ser, particular, ejidal, comunal, federal, entre otras. |
| Superficie total | 9 | Superficie total en hectáreas del predio, tomando como base la que señale la documentación legal correspondiente. |
| Superficie solicitada para cambio de uso del suelo en terrenos forestales | 10 | Superficie en hectáreas, que de conformidad con la solicitud y estudio técnico justificativo se solicite para cambio de uso del suelo en terrenos forestales. |

ELABORÓ: JEFE DE UNIDAD DE APROVECHAMIENTO Y RESTAURACIÓN DE RECURSOS NATURALES.- FRANCISCO MANCILLA BARBOSA.

REVISÓ: DELEGADO FEDERAL EN EL ESTADO DE COAHUILA.- JOSÉ IGNACIO CORONA RODRÍGUEZ.

APROBÓ: DELEGADO FEDERAL EN EL ESTADO DE COAHUILA.- JOSÉ IGNACIO CORONA RODRÍGUEZ.

INSTRUCTIVO DE LLENADO

ANEXO No. 1

NOMBRE: REVISIÓN, ANÁLISIS Y DICTAMEN DE EXPEDIENTES DE CAMBIO DE USO DEL SUELO EN LOS TERRENOS FORESTALES

| ESPACIO | No. | DESCRIPCIÓN (debe anotarse) |
|--|-----|--|
| Objetivo del nuevo uso propuesto | 11 | Uso al que se pretenden destinar los terrenos objeto del cambio de uso del suelo en terrenos forestales. |
| Tipo de vegetación afectada | 12 | Tipos de vegetación que se afectarán por la realización del cambio de uso del suelo, asimismo, se deberá anotar los volúmenes maderables que se afectarán por tipo de asociación vegetal. |
| Presenta solicitud | 13 | Indicar si se presentó o no solicitud de autorización de cambio de uso del suelo, conforme a los formatos correspondientes. |
| Documentación legal que acredite la legal propiedad o el derecho para realizar el cambio de uso del suelo en terrenos forestales | 14 | Documentación legal que acredite la legal propiedad de los terrenos objeto del cambio de uso del suelo, en los términos jurídicos que corresponda, la cual se adjunta a la solicitud presentada. |
| Observaciones | 15 | Número de oficio y fecha (día, mes y año) del dictamen jurídico, respecto a la acreditación de la legal propiedad de los terrenos propuestos para cambio de uso del suelo. |
| Estudio técnico justificativo | 16 | Señalar si el expediente contiene el estudio técnico justificativo. |
| Observaciones | 17 | Aquella información que durante el proceso de integración, evaluación y dictaminación de la solicitud de cambio de uso del suelo, se haya requerido al Promovente, áreas técnicas internas y externas de la Delegación Federal, que permitieron integrar lo más completo posible el expediente técnico. |
| Dictamen del Consejo Estatal Forestal | 18 | Indicar si se cuenta o no con la opinión del Consejo Estatal Forestal al proyecto de cambio de uso del suelo. |
| Observaciones | 19 | Número de oficio con que se envió el expediente al Consejo Estatal Forestal, la fecha (día, mes y año) de la minuta con la cual se emitió la opinión, las observaciones técnicas o de otro tipo, propuestas por el Consejo respecto al proyecto, y en su caso, el fundamento jurídico en relación al porqué el Consejo no emitió la opinión correspondiente. |

ELABORÓ: JEFE DE UNIDAD DE APROVECHAMIENTO Y RESTAURACIÓN DE RECURSOS NATURALES.- FRANCISCO MANCILLA BARBOSA.

REVISÓ: DELEGADO FEDERAL EN EL ESTADO DE COAHUILA.- JOSÉ IGNACIO CORONA RODRÍGUEZ.

APROBÓ: DELEGADO FEDERAL EN EL ESTADO DE COAHUILA.- JOSÉ IGNACIO CORONA RODRÍGUEZ.

INSTRUCTIVO DE LLENADO

ANEXO No. 1

NOMBRE: REVISIÓN, ANÁLISIS Y DICTAMEN DE EXPEDIENTES DE CAMBIO DE USO DEL SUELO EN LOS TERRENOS FORESTALES

| ESPACIO | No. | DESCRIPCIÓN (debe anotarse) |
|--|-----|--|
| Dictamen positivo de la Manifestación de Impacto Ambiental | 20 | Señalar con una "x" u otro símbolo que se considere conveniente en el espacio que corresponda, si el expediente cuenta o no con autorización de la Manifestación de Impacto Ambiental. |
| Observaciones | 21 | Número de oficio y fecha (día, mes y año) de la autorización de la Manifestación de Impacto Ambiental, así como, la autoridad que la emitió. En su caso anotar el estado que guarda el trámite y en que Departamento de la Delegación Federal esta siendo evaluada. |
| Informe de la visita de inspección al predio por parte del personal de la Subdelegación de Gestión | 22 | Indicar con una "x" u otro símbolo que se considere conveniente, en el espacio que corresponda, si se cuenta con el informe de la visita de inspección realizada por los técnicos de la Subdelegación de Gestión para la Protección Ambiental y Recursos Naturales. |
| Dictamen de la Unidad Jurídica | 23 | Señalar con una "x" u otro símbolo que se considere conveniente, en el espacio que corresponda, si se cuenta con el dictamen de la Unidad Jurídica, respecto a la acreditación de la legal propiedad de los terrenos objeto del cambio de uso del suelo. |
| Observaciones | 24 | Número de oficio y fecha (día, mes y año) del dictamen jurídico respectivo. |
| Aportación al Fondo Forestal Mexicano | 25 | Indicar con una "x" u otro símbolo que se considere conveniente, en el espacio que corresponda, si se realizó la aportación al Fondo Forestal Mexicano, por concepto de compensación ambiental, en términos de la normatividad aplicable. |
| Observaciones | 26 | Día, mes y año del depósito, el monto en pesos y el número de recibo expedido por la CONAFOR. |
| Dictamen | 27 | Señalar con una "x" u otro símbolo que se considere conveniente, en el espacio que corresponda, si el dictamen final es favorable o negativo. |

ELABORÓ: JEFE DE UNIDAD DE APROVECHAMIENTO Y RESTAURACIÓN DE RECURSOS NATURALES.- FRANCISCO MANCILLA BARBOSA.

REVISÓ: DELEGADO FEDERAL EN EL ESTADO DE COAHUILA.- JOSÉ IGNACIO CORONA RODRÍGUEZ.

APROBÓ: DELEGADO FEDERAL EN EL ESTADO DE COAHUILA.- JOSÉ IGNACIO CORONA RODRÍGUEZ.

INSTRUCTIVO DE LLENADO

ANEXO No. 1

NOMBRE: REVISIÓN, ANÁLISIS Y DICTAMEN DE EXPEDIENTES DE CAMBIO DE USO DEL SUELO EN LOS TERRENOS FORESTALES

| ESPACIO | No. | DESCRIPCIÓN (debe anotarse) |
|----------------|------------|---|
| Elaboró | 28 | Nombre completo y puesto del funcionario que elaboró el dictamen de la Subdelegación de Gestión para la Protección Ambiental y Recursos Naturales, y posteriormente recabar firma autógrafa. |
| Revisó | 29 | Nombre completo y puesto del funcionario que revisó el dictamen de la Subdelegación de Gestión para la Protección Ambiental y Recursos Naturales, y posteriormente recabar firma autógrafa. |
| Autorizó | 30 | Nombre completo y puesto del funcionario que autorizó el dictamen de la Subdelegación de Gestión para la Protección Ambiental y Recursos Naturales, y posteriormente recabar firma autógrafa. |

ELABORÓ: JEFE DE UNIDAD DE APROVECHAMIENTO Y RESTAURACIÓN DE RECURSOS NATURALES.- FRANCISCO MANCILLA BARBOSA.

REVISÓ: DELEGADO FEDERAL EN EL ESTADO DE COAHUILA.- JOSÉ IGNACIO CORONA RODRÍGUEZ.

APROBÓ: DELEGADO FEDERAL EN EL ESTADO DE COAHUILA.- JOSÉ IGNACIO CORONA RODRÍGUEZ.



ANEXO No. 2

NOMBRE: **INFORME TÉCNICO DE CAMBIO DE USO DE SUELO**

SECRETARÍA DE MEDIO AMBIENTE Y RECURSOS NATURALES
DELEGACIÓN FEDERAL EN EL ESTADO DE COAHUILA
INFORME TÉCNICO DE CAMBIO DE USO DEL SUELO EN TERRENOS FORESTALES

I. DATOS GENERALES DEL PREDIO.

(1) 1.1. NOMBRE DEL PREDIO: _____ (2) 1.2. DDR: _____

(3) 1.3. MUNICIPIO: _____ (4) 1.4. ESTADO: _____

(5) 1.5. SUPERFICIE TOTAL DEL PREDIO: _____

(6) 1.6. SUPERFICIE PROPUESTA PARA CAMBIO DE USO DEL SUELO: _____

(7) 1.7. NOMBRE DEL PROPIETARIO Y/O POSEEDOR DEL PREDIO: _____

(8) 1.8. TIPO DE TENENCIA: _____ (9) 1.9. SITUACIÓN LEGAL: _____

II. CARACTERÍSTICAS DE LOS ELEMENTOS FÍSICOS Y BIOLÓGICOS

(10) II.1. ALTURA SOBRE EL NIVEL DEL MAR: _____

(11) II.2. PENDIENTE PROMEDIO: _____

(12) II.3. FISIOGRAFÍA:

| TIPO | HA | % | CARACTERÍSTICAS |
|----------|----|---|-----------------|
| LADERA | | | |
| BARRANCA | | | |
| VALLE | | | |
| PLANICIE | | | |
| SERRANÍA | | | |
| TERRAZA | | | |

(13) II.4. ECOSISTEMA

BOSQUES: _____ SELVAS: _____ ZONAS ÁRIDAS: _____

(14) II.5. OTROS USOS DEL SUELO

AGRÍCOLA: _____ PECUARIO: _____ URBANO: _____

CUERPOS DE AGUA: _____

ELABORÓ: JEFE DE UNIDAD DE APROVECHAMIENTO Y RESTAURACIÓN DE RECURSOS NATURALES.- FRANCISCO MANCILLA BARBOSA.

REVISÓ: DELEGADO FEDERAL EN EL ESTADO DE COAHUILA.- JOSÉ IGNACIO CORONA RODRÍGUEZ.

APROBÓ: DELEGADO FEDERAL EN EL ESTADO DE COAHUILA.- JOSÉ IGNACIO CORONA RODRÍGUEZ.

ANEXO No. 2

NOMBRE: INFORME TÉCNICO DE CAMBIO DE USO DE SUELO

| ⁽¹⁵⁾ II .6 TIPO DE VEGETACIÓN PREDOMINANTE | | | |
|---|------------|---------------|-----------------|
| TIPO | SUPERFICIE | | CARACTERÍSTICAS |
| | HA | % | |
| | | | |
| II 7 ESPECIES DE MAYOR IMPORTANCIA ECONÓMICA | | | |
| ⁽¹⁶⁾ II.7.1 ESTRATO SUPERIOR | | | |
| ESPECIE (S) | ABUNDANCIA | OBSERVACIONES | |
| | | | |
| ⁽¹⁷⁾ II .7.2 ESTRATO MEDIO | | | |
| ESPECIE (S) | ABUNDANCIA | OBSERVACIONES | |
| | | | |
| ⁽¹⁸⁾ II .7.3 ESTRATO INFERIOR | | | |
| ESPECIE (S) | ABUNDANCIA | OBSERVACIONES | |
| | | | |

ELABORÓ: JEFE DE UNIDAD DE APROVECHAMIENTO Y RESTAURACIÓN DE RECURSOS NATURALES.- FRANCISCO MANCILLA BARBOSA.

REVISÓ: DELEGADO FEDERAL EN EL ESTADO DE COAHUILA.- JOSÉ IGNACIO CORONA RODRÍGUEZ.

APROBÓ: DELEGADO FEDERAL EN EL ESTADO DE COAHUILA.- JOSÉ IGNACIO CORONA RODRÍGUEZ.

ANEXO No. 2

NOMBRE: INFORME TÉCNICO DE CAMBIO DE USO DE SUELO

II.8 SUELO

(19) PROFUNDO _____ (20) DELGADO _____

(21) PRESENCIA DE TEPETATE _____ (22) PEDREGOSIDAD _____

(23) ROCAS _____

(24) OBSERVACIONES: _____

II.9. CLIMA

(25) TEMPLADO _____ (26) FRIÓ _____ (27) CALIDO HÚMEDO _____

(28) CALIDO SECO _____ (29) EXTREMOSO _____

(30) PRECIPITACIÓN PROMEDIO ANUAL _____

(31) DISTRIBUCIÓN DE LAS LLUVIAS DURANTE EL AÑO _____

(32) TEMPERATURA MÍNIMA _____ (33) MÁXIMA _____ (34) MEDIA _____

(35) PRESENCIA DE HELADAS (MESES) _____

(36) PRESENCIA DE NEVADAS _____

(37) II.10 FAUNA SILVESTRE

| ESPECIE | ABUNDANCIA | OBSERVACIONES |
|---------|------------|---------------|
| | | |
| | | |
| | | |

(38) II.11 PRESENCIA DE CUERPOS DE AGUA EN EL PREDIO O CERCA DE ELLA

LAGOS _____ LAGUNAS _____ PRESAS _____

RÍOS _____ ARROYOS _____ POZOS _____

NORIAS _____ PROFUNDIDAD DEL MANTO FREÁTICO _____

ELABORÓ: JEFE DE UNIDAD DE APROVECHAMIENTO Y RESTAURACIÓN DE RECURSOS NATURALES.- FRANCISCO MANCILLA BARBOSA.

REVISÓ: DELEGADO FEDERAL EN EL ESTADO DE COAHUILA.- JOSÉ IGNACIO CORONA RODRÍGUEZ.

APROBÓ: DELEGADO FEDERAL EN EL ESTADO DE COAHUILA.- JOSÉ IGNACIO CORONA RODRÍGUEZ.

ANEXO No. 2

NOMBRE: INFORME TÉCNICO DE CAMBIO DE USO DE SUELO

| | | | |
|---|---|------------------------------------|-------------|
| III. IMPACTOS ACTUALES EN EL PREDIO | | | |
| ⁽³⁹⁾ III.1 PRESENCIA DE AGENTES DE PERTURBACIÓN | | | |
| | | PRESENCIA | |
| AGENTE DE PERTURBACIÓN | SUP. HA. | % | IMPORTANCIA |
| | | | |
| IV. DESTINO DEL NUEVO USO | | | |
| ⁽⁴⁰⁾ IV.1 NUEVO USO | | | |
| AGRÍCOLA _____ | PECUARIO _____ | INFRAESTRUCTURA (INDICAR EL TIPO): | |
| OTRO USO: _____ | | | |
| ⁽⁴¹⁾ IV.2 MÉTODO UTILIZADO PARA REALIZAR EL DESMONTE | | | |
| MANUAL _____ | MECÁNICO _____ | | |
| ⁽⁴²⁾ IV.3 PERIODO DE EJECUCIÓN | | | |
| V. POSIBLES IMPACTOS CAUSADOS POR EL CAMBIO DE USO DEL SUELO | | | |
| ⁽⁴³⁾ V.1 A LA VEGETACIÓN | | | |
| EXTINCIÓN DE ESPECIES _____ | DESARROLLO DE ESPECIES NO DESEABLES _____ | | |
| MADERABLES _____ | DAÑO DE ÁRBOLES SEMILLEROS _____ | | |
| DAÑO A VEGETACIÓN DE PREDIOS ADYACENTES _____ | | | |
| ⁽⁴⁴⁾ V.2 AL SUELO | | | |
| EROSIÓN _____ | PERDIDA DE NUTRIENTES _____ | ENSALITRAMIENTO _____ | |
| OTROS _____ | | | |

ELABORÓ: JEFE DE UNIDAD DE APROVECHAMIENTO Y RESTAURACIÓN DE RECURSOS NATURALES.- FRANCISCO MANCILLA BARBOSA.

REVISÓ: DELEGADO FEDERAL EN EL ESTADO DE COAHUILA.- JOSÉ IGNACIO CORONA RODRÍGUEZ.

APROBÓ: DELEGADO FEDERAL EN EL ESTADO DE COAHUILA.- JOSÉ IGNACIO CORONA RODRÍGUEZ.

ANEXO No. 2

NOMBRE: INFORME TÉCNICO DE CAMBIO DE USO DE SUELO

| | | | |
|--------------------------------------|---|-------------------------|-------------------------------|
| (45) | V.3 AL AGUA | | |
| | MENOR INFILTRACIÓN | | MAYOR ESCORRENTÍA SUPERFICIAL |
| | AUMENTO DE SEDIMENTOS | _____ | _____ |
| (46) | V.4 FAUNA SILVESTRE | | |
| | MUERTE DIRECTA DE ESPECIES | _____ | |
| | DAÑO A SITIOS DE ANIDACIÓN, REPRODUCCIÓN Y CRÍA | _____ | |
| (47) | V.5. CLIMA Y CALIDAD DEL AIRE | | |
| | DESECACIÓN LOCAL | REGIONAL | EMISIÓN DE POLVO Y |
| | HUMO | EMISIÓN DE CO2 | OTROS |
| | _____ | _____ | _____ |
| (48) | V.6 DAÑOS EN ÁREAS DE CONSERVACIÓN | | |
| | PARQUES | RESERVAS DE LA BIOSFERA | |
| | OTROS | _____ | _____ |
| VI. DICTAMEN DEL EVALUADOR | | | |
| (49) | VI.1 DICTAMEN | | |
| | POSITIVO | NEGATIVO | |
| | _____ | _____ | |
| | OBSERVACIONES | _____ | |
| | _____ | | |
| VII. DATOS DE LOS EVALUADORES | | | |
| (50) | VII.1 ANOTAR LOS SIGUIENTES DATOS | | |
| | NOMBRE COMPLETO Y FIRMA | _____ | |
| | CARGO | _____ | |
| | OFICIO DE COMISIÓN | _____ | |
| | LUGAR Y FECHA | _____ | |

ELABORÓ: JEFE DE UNIDAD DE APROVECHAMIENTO Y RESTAURACIÓN DE RECURSOS NATURALES.- FRANCISCO MANCILLA BARBOSA.

REVISÓ: DELEGADO FEDERAL EN EL ESTADO DE COAHUILA.- JOSÉ IGNACIO CORONA RODRÍGUEZ.

APROBÓ: DELEGADO FEDERAL EN EL ESTADO DE COAHUILA.- JOSÉ IGNACIO CORONA RODRÍGUEZ.

INSTRUCTIVO DE LLENADO

ANEXO No. 2

NOMBRE: INFORME TÉCNICO DE CAMBIO DE USO DE SUELO

| ESPACIO | No. | DESCRIPCIÓN (debe anotarse) |
|---|-----|---|
| Nombre del predio | 1 | Nombre del predio particular, el numero de la parcela ejidal y/o el nombre del ejido al cual pertenecen los terrenos propuestos para cambio de uso del suelo. |
| D.D.R. | 2 | Número del Distrito de Desarrollo Rural en el cual se ubica el predio. |
| Municipio | 3 | Nombre del municipio al cual pertenece el predio. |
| Estado | 4 | Nombre del estado al cual se circunscribe el predio o los terrenos objeto del cambio de uso del suelo. |
| Superficie total del predio | 5 | Superficie total del predio en hectáreas, basándose en la superficie señalada en la documentación legal. |
| Superficie propuesta para cambio de uso del suelo | 6 | Superficie en hectáreas propuesta para cambio de uso del suelo, considerando la información señalada en la solicitud o en el estudio técnico justificativo. |
| Nombre del propietario y/o poseedor del predio | 7 | Nombre del propietario o poseedor del predio, de conformidad con lo señalado en la documentación legal. |
| Tipo de tenencia del predio | 8 | Tipo de tenencia del predio en el que se ubican los terrenos propuestos para cambio de uso del suelo, y que puede ser, particular, ejidal, comunal, federal, entre otras. |
| Situación legal del predio | 9 | Situación legal del predio en relación a la acreditación de la propiedad o el derecho de usufructo de los terrenos. |
| Altura sobre el nivel del mar | 10 | Altura sobre el nivel del mar (en metros) a la cual se ubican los terrenos propuestos para cambio de uso del suelo. |
| Pendiente promedio | 11 | Pendiente promedio en porcentaje o grados, que se presenta en la superficie propuesta para cambio de uso del suelo. |

ELABORÓ: JEFE DE UNIDAD DE APROVECHAMIENTO Y RESTAURACIÓN DE RECURSOS NATURALES.- FRANCISCO MANCILLA BARBOSA.

REVISÓ: DELEGADO FEDERAL EN EL ESTADO DE COAHUILA.- JOSÉ IGNACIO CORONA RODRÍGUEZ.

APROBÓ: DELEGADO FEDERAL EN EL ESTADO DE COAHUILA.- JOSÉ IGNACIO CORONA RODRÍGUEZ.

INSTRUCTIVO DE LLENADO

ANEXO No. 2

NOMBRE: INFORME TÉCNICO DE CAMBIO DE USO DE SUELO

| ESPACIO | No. | DESCRIPCIÓN (debe anotarse) |
|---------------------------------|-----|--|
| Fisiografía | 12 | Superficie en hectáreas y el porcentaje que representa respecto a la superficie total propuesta para cambio de uso del suelo, para cada uno de los tipos de fisiografía que se citan, y que estén presentes en el predio. |
| Ecosistema | 13 | Señalar con una "x" o cualquier otro símbolo que se considere conveniente, el tipo de ecosistema o ecosistemas que se verán afectados por la realización del cambio de uso del suelo. |
| Otros usos del suelo | 14 | Indicar con una "x" o cualquier otro símbolo que se considere conveniente, en el espacio que corresponda a otros usos del suelo que se den en la superficie propuesta para cambio de uso del suelo. |
| Tipo de vegetación predominante | 15 | Señalar los tipos de vegetación de conformidad con la clasificación del Instituto Nacional de Estadística, Geografía e Informática; que se desarrollen en la superficie de cambio de uso del suelo, indicando la superficie en hectáreas de cada uno de ellos y el porcentaje respecto a la superficie propuesta para cambio de uso. |
| Estrato superior | 16 | Enlistar a nivel de nombre común y/o científico las especies forestales que conforman el estrato superior de las asociaciones vegetales presentes en la superficie propuesta para cambio de uso del suelo; indicando si su abundancia es alta, regular o baja, en relación a su distribución y frecuencia en el área del proyecto de cambio de uso del suelo; así mismo en el apartado de observaciones se deberá de asentar aquella información que sea relevante para conocer las características de este estrato. |
| Estrato medio | 17 | Enlistar a nivel de nombre común y/o científico las especies forestales que conforman el estrato medio de las asociaciones vegetales presentes en la superficie propuesta para cambio de uso del suelo; indicando si su abundancia es alta, regular o baja, en relación a su distribución y frecuencia en el área del proyecto de cambio de uso del suelo; así mismo en el apartado de observaciones se deberá de asentar aquella información que sea relevante para conocer las características de este estrato. |

ELABORÓ: JEFE DE UNIDAD DE APROVECHAMIENTO Y RESTAURACIÓN DE RECURSOS NATURALES.- FRANCISCO MANCILLA BARBOSA.

REVISÓ: DELEGADO FEDERAL EN EL ESTADO DE COAHUILA.- JOSÉ IGNACIO CORONA RODRÍGUEZ.

APROBÓ: DELEGADO FEDERAL EN EL ESTADO DE COAHUILA.- JOSÉ IGNACIO CORONA RODRÍGUEZ.

INSTRUCTIVO DE LLENADO

ANEXO No. 2

NOMBRE: INFORME TÉCNICO DE CAMBIO DE USO DE SUELO

| ESPACIO | No. | DESCRIPCIÓN (debe anotarse) |
|-----------------------|-----|--|
| Estrato inferior | 18 | Enlistar a nivel de nombre común y/o científico las especies forestales que conforman el estrato inferior de las asociaciones vegetales presentes en la superficie propuesta para cambio de uso del suelo; indicando si su abundancia es alta, regular o baja, en relación a su distribución y frecuencia en el área del proyecto de cambio de uso del suelo; así mismo en el apartado de observaciones se deberá de asentar aquella información que sea relevante para conocer las características de este estrato. |
| Profundo | 19 | Profundidad promedio del suelo si este es mayor a 50 cm. |
| Delgado | 20 | Profundidad promedio del suelo si este es menor a 50 cm. |
| Presencia de tepetate | 21 | Indicar con una "x" u otro símbolo que se considere conveniente, cuando se observe la capa terrestre de caliza (carbonato de calcio) y dura. |
| Pedregosidad | 22 | Indicar el tipo de pedregosidad presente en el predio de conformidad con la guía para la descripción de perfiles de suelo de la FAO. |
| Rocas | 23 | Indicar si el tipo de rocas presentes en el predio son ígneas, metamórficas o sedimentarias. |
| Observaciones | 24 | Observaciones o características que permitan conocer alguna situación especial sobre el estado actual de los suelos del área propuesta para cambio de uso del suelo. |
| Templado | 25 | Clave del clima reportado para el área de estudio, de conformidad con la clasificación de Koppen modificada por Enriqueta García, si el tipo de clima para el predio corresponde a los templados. |
| Frío | 26 | Clave del clima reportado para el área de estudio, de conformidad con la clasificación de Koppen modificada por Enriqueta García, si el tipo de clima para el predio corresponde a los fríos. |

ELABORÓ: JEFE DE UNIDAD DE APROVECHAMIENTO Y RESTAURACIÓN DE RECURSOS NATURALES.- FRANCISCO MANCILLA BARBOSA.

REVISÓ: DELEGADO FEDERAL EN EL ESTADO DE COAHUILA.- JOSÉ IGNACIO CORONA RODRÍGUEZ.

APROBÓ: DELEGADO FEDERAL EN EL ESTADO DE COAHUILA.- JOSÉ IGNACIO CORONA RODRÍGUEZ.

INSTRUCTIVO DE LLENADO

ANEXO No. 2

NOMBRE: INFORME TÉCNICO DE CAMBIO DE USO DE SUELO

| ESPACIO | No. | DESCRIPCIÓN (debe anotarse) |
|--|-----|---|
| Cálido húmedo | 27 | Clave del clima reportado para el área de estudio, de conformidad con la clasificación de Koppen modificada por Enriqueta García, si el tipo de clima para el predio corresponde a los cálidos. |
| Cálido seco | 28 | Clave del clima reportado para el área de estudio, de conformidad con la clasificación de Koppen modificada por Enriqueta García, si el tipo de clima para el predio corresponde a los calidos secos. |
| Extremoso | 29 | Clave del clima reportado para el área de estudio, de conformidad con la clasificación de Koppen modificada por Enriqueta García, si el tipo de clima para el predio se considera extremoso. |
| Precipitación promedio anual | 30 | Precipitación promedio anual en milímetros reportada para el área donde se ubica el predio, tomando como fuente la estación meteorológica más cercana. |
| Distribución de las lluvias durante el año | 31 | Los meses del año en los cuales se distribuye la precipitación. |
| Temperatura máxima | 32 | Temperatura máxima en grados centígrados, reportada para el predio, considerando como fuente de la información la estación meteorológica más cercana al predio. |
| Temperatura mínima | 33 | Temperatura mínima en grados centígrados, reportada para el predio, considerando como fuente de la información la estación meteorológica más cercana al predio. |
| Temperatura media | 34 | Temperatura media en grados centígrados, reportada para el predio, considerando como fuente de la información la estación meteorológica más cercana al predio. |
| Presencia de heladas | 35 | Frecuencia en días con que se presenta este fenómeno meteorológico. |

ELABORÓ: JEFE DE UNIDAD DE APROVECHAMIENTO Y RESTAURACIÓN DE RECURSOS NATURALES.- FRANCISCO MANCILLA BARBOSA.

REVISÓ: DELEGADO FEDERAL EN EL ESTADO DE COAHUILA.- JOSÉ IGNACIO CORONA RODRÍGUEZ.

APROBÓ: DELEGADO FEDERAL EN EL ESTADO DE COAHUILA.- JOSÉ IGNACIO CORONA RODRÍGUEZ.

INSTRUCTIVO DE LLENADO

ANEXO No. 2

NOMBRE: INFORME TÉCNICO DE CAMBIO DE USO DE SUELO

| ESPACIO | No. | DESCRIPCIÓN (debe anotarse) |
|--|------------|--|
| Presencia de nevadas | 36 | Frecuencia en días con que se presenta este fenómeno meteorológico. |
| Fauna silvestre | 37 | Especies a nivel de nombre común y/o científico de fauna silvestre presente en el predio, como resultado de la observación directa, o bien de la reportada como potencial por estudios técnicos sobre el tema; señalando su abundancia en alta, regular o baja; asimismo, se deberán asentar las observaciones que se consideren necesarias para conocer detalles sobre el estado que guarda este recurso en el predio. |
| Presencia de cuerpos de agua o cerca de ella | 38 | Indicar con una "x" u otro símbolo que se considere conveniente, en el espacio que corresponda a la presencia de cualquier tipo de agua, en su caso, el nombre que para tal efecto se señale en las cartas temáticas del Instituto Nacional de Estadística, Geografía e Informática, así como la profundidad en metros del manto freático, cuando el dato este disponible. |
| Presencia de agentes de perturbación | 39 | Agentes que provocan cualquier grado de perturbación al ecosistema que sustenta el predio, como incendios, plagas y enfermedades, cambios de uso del suelo realizados con anterioridad, depósitos de residuos sólidos, por citar algunos, indicando la superficie que afecta y el porcentaje que representa respecto a la superficie propuesta para cambio de uso del suelo, asentando la importancia respecto al resto de los impactos. |
| Nuevo uso | 40 | Indicar con una "x" u otro símbolo que se considere conveniente, en el espacio que corresponda el nuevo uso al que estará destinada la superficie. Para el caso de infraestructura y otros usos, se deberá de indicar el uso al que serán destinados los terrenos. |
| Método utilizado para realizar el desmonte | 41 | Indicar con una "x" u otro símbolo que se considere conveniente, en el espacio que corresponda el método que se utilizará para la ejecución del desmonte. |

ELABORÓ: JEFE DE UNIDAD DE APROVECHAMIENTO Y RESTAURACIÓN DE RECURSOS NATURALES.- FRANCISCO MANCILLA BARBOSA.

REVISÓ: DELEGADO FEDERAL EN EL ESTADO DE COAHUILA.- JOSÉ IGNACIO CORONA RODRÍGUEZ.

APROBÓ: DELEGADO FEDERAL EN EL ESTADO DE COAHUILA.- JOSÉ IGNACIO CORONA RODRÍGUEZ.

INSTRUCTIVO DE LLENADO

ANEXO No. 2

NOMBRE: INFORME TÉCNICO DE CAMBIO DE USO DE SUELO

| ESPACIO | No. | DESCRIPCIÓN (debe anotarse) |
|--------------------------------|-----|---|
| Periodo de ejecución | 42 | Meses o años programados para la realización del cambio de uso del suelo en terrenos forestales, esta información deberá estar basada en la que contenga el estudio técnico justificativo. |
| A la vegetación | 43 | Indicar con una "x" u otro símbolo que se considere conveniente, en el espacio que corresponda, a los impactos que se causaran a la vegetación por la ejecución del cambio de uso del suelo. |
| Al suelo | 44 | Indicar con una "x" u otro símbolo que se considere conveniente, en el espacio que corresponda, a los impactos que se causaran a la vegetación por la ejecución del cambio de uso del suelo. |
| Al agua | 45 | Indicar con una "x" u otro símbolo que se considere conveniente, en el espacio que corresponda, a los impactos que se causaran al factor ambiental agua por la ejecución del cambio de uso del suelo. |
| Fauna silvestre | 46 | Indicar con una "x" u otro símbolo que se considere conveniente, en el espacio que corresponda, a los impactos que se causaran a la fauna silvestre por la ejecución del cambio de uso del suelo. |
| Clima y calidad del aire | 47 | Indicar con una "x" u otro símbolo que se considere conveniente, en el espacio que corresponda, a los impactos que se causaran al factor ambiental clima y calidad del aire por la ejecución del cambio de uso del suelo. |
| Daños en áreas de conservación | 48 | Indicar con una "x" u otro símbolo que se considere conveniente, en el espacio que corresponda, si el cambio de uso del suelo causara impactos a áreas naturales protegidas. |

ELABORÓ: JEFE DE UNIDAD DE APROVECHAMIENTO Y RESTAURACIÓN DE RECURSOS NATURALES.- FRANCISCO MANCILLA BARBOSA.

REVISÓ: DELEGADO FEDERAL EN EL ESTADO DE COAHUILA.- JOSÉ IGNACIO CORONA RODRÍGUEZ.

APROBÓ: DELEGADO FEDERAL EN EL ESTADO DE COAHUILA.- JOSÉ IGNACIO CORONA RODRÍGUEZ.

INSTRUCTIVO DE LLENADO

ANEXO No. 2

NOMBRE: INFORME TÉCNICO DE CAMBIO DE USO DE SUELO

| ESPACIO | No. | DESCRIPCIÓN (debe anotarse) |
|-----------------------------|------------|---|
| Dictamen | 49 | Indicar con una "x" u otro símbolo que se considere conveniente, en el espacio que corresponda, el dictamen final al proyecto de cambio de uso del suelo. Y en el espacio de observaciones anotar la información que como resultado de la evaluación técnica del estudio técnico justificativo, se considere que es el sustento del dictamen emitido. |
| Anotar los siguientes datos | 50 | Nombre completo y puesto del funcionario que realizó el dictamen, el número y fecha del oficio de comisión, y el lugar y fecha de elaboración del informe técnico, finalmente recabar la firma autógrafa del Servidor Público. |

ELABORÓ: JEFE DE UNIDAD DE APROVECHAMIENTO Y RESTAURACIÓN DE RECURSOS NATURALES.- FRANCISCO MANCILLA BARBOSA.

REVISÓ: DELEGADO FEDERAL EN EL ESTADO DE COAHUILA.- JOSÉ IGNACIO CORONA RODRÍGUEZ.

APROBÓ: DELEGADO FEDERAL EN EL ESTADO DE COAHUILA.- JOSÉ IGNACIO CORONA RODRÍGUEZ.

REGISTRO DE REVISIONES

NÚMERO DE REVISIÓN: 0
FECHA: Saltillo, Coahuila. a 24 de Abril de 2007
DESCRIPCIÓN: Procedimiento de nueva creación.

ELABORÓ

Firma:

Nombre: Francisco Mancilla Barbosa

Cargo: Jefe de Unidad de Aprovechamiento y Restauración de Recursos Naturales

REVISÓ

Firma:

Nombre: José Ignacio Corona Rodríguez

Cargo: Delegado Federal en el Estado de Coahuila

APROBÓ

Firma:

Nombre: José Ignacio Corona Rodríguez

Cargo: Delegado Federal en el Estado de Coahuila

ELABORÓ: JEFE DE UNIDAD DE APROVECHAMIENTO Y RESTAURACIÓN DE RECURSOS NATURALES.- FRANCISCO MANCILLA BARBOSA.

REVISÓ: DELEGADO FEDERAL EN EL ESTADO DE COAHUILA.- JOSÉ IGNACIO CORONA RODRÍGUEZ.

APROBÓ: DELEGADO FEDERAL EN EL ESTADO DE COAHUILA.- JOSÉ IGNACIO CORONA RODRÍGUEZ.