

MOVIMIENTOS AFILIATORIOS ANTE EL ISSSTE
131-SAI.04-1
23-OCT-09

SECRETARÍA DE
MEDIO AMBIENTE Y
RECURSOS NATURALES



NOMBRE

MOVIMIENTOS AFILIATORIOS ANTE EL ISSSTE

OBJETIVO

Realizar ante la Delegación Estatal del Instituto de Seguridad y Servicios Sociales de los Trabajadores del Estado (ISSSTE) los trámites administrativos necesarios respecto avisos de altas, bajas y modificación de sueldos del personal adscrito a la Delegación Federal en el Estado, vigilando el cumplimiento de los lineamientos establecidos en el "Manual de Movimientos Afiliatorios (MMA)", con el objeto de asegurar que los derechohabientes disfruten de los seguros, prestaciones sociales y servicios que otorga el Instituto.

PROCESO

ADMINISTRACIÓN DE RECURSOS HUMANOS

DEFINICIONES Y ACRÓNIMOS

DEFINICIONES:

Alta.- Registro inicial (o reingreso) del trabajador ante el Instituto de Seguridad y Servicios Sociales de los Trabajadores del Estado (ISSSTE).

Baja.- Cancelación del registro del trabajador ante el Instituto de Seguridad y Servicios Sociales de los Trabajadores del Estado (ISSSTE).

Modificación de Salarios.- Cambio del sueldo básico de cotización del trabajador.

Movimiento Afiliatorio.- Alta, baja y modificación salarial del personal que se registra en la base de datos del programa "Manual de Movimientos Afiliatorios (MMA)" establecido por el Instituto de Seguridad y Servicios Sociales de los Trabajadores del Estado (ISSSTE).

ACRÓNIMOS:

DGAC.- Dirección General Adjunta de Compensaciones.

DGDHO.- Dirección General de Desarrollo Humano y Organización.

ISSSTE.- Instituto de Seguridad y Servicios Sociales de los Trabajadores del Estado.

MMA.- Manual de Movimientos Afiliatorios.

SAI.- Subdelegación de Administración e Innovación.

MOVIMIENTOS AFILIATORIOS ANTE EL ISSSTE
131-SAI.04-1
23-OCT-09

SECRETARÍA DE
MEDIO AMBIENTE Y
RECURSOS NATURALES



SEMARNAT

POLÍTICAS DE OPERACIÓN

- La incorporación al Instituto de Seguridad y Servicios Sociales de los Trabajadores del Estado (ISSSTE) generará los derechos del trabajador (ex trabajador, pensionista directo y de sus familiares derechohabientes) y determinará las prestaciones médicas que puede recibir, de conformidad con el Artículo 6º de la Ley del Instituto de Seguridad y Servicios Sociales de los Trabajadores del Estado y los artículos 14 y 25 del Reglamento de Afiliación, Vigencia de Derechos y Cobranza del ISSSTE.
- Será responsabilidad de la Subdelegación de Administración e Innovación (SAI), a través del Departamento de Recursos Humanos, Materiales y Servicios, gestionar en tiempo y forma los trámites de alta, baja y modificación de sueldo ante la Delegación Estatal del Instituto de Seguridad y Servicios Sociales de los Trabajadores del Estado (ISSSTE).
- El Departamento de Recursos Humanos, Materiales y Servicios, de conformidad con la normatividad establecida por el Instituto de Seguridad y Servicios Sociales de los Trabajadores del Estado (ISSSTE), deberá realizar los trámites, en un plazo no mayor a 30 días hábiles a partir de la fecha en que se registre ante la Secretaría la alta, baja y modificación de salario del trabajador.
- Para que los beneficiarios de los trabajadores de esta Secretaría reciban las prestaciones que les corresponden ante el Instituto de Seguridad y Servicios Sociales de los Trabajadores del Estado (ISSSTE), deberán cumplir los requisitos que se establecen en la Ley del ISSSTE y sus reglamentos, con el propósito de garantizar su otorgamiento en las mejores condiciones de tiempo y calidad.

MOVIMIENTOS AFILIATORIOS ANTE EL ISSSTE
131-SAI.04-1
23-OCT-09

SECRETARÍA DE
MEDIO AMBIENTE Y
RECURSOS NATURALES



SEMARNAT

- La Subdelegación de Administración e Innovación (SAI), mediante el Departamento de Recursos Humanos, Materiales y Servicios validará invariablemente la información contenida en los formatos afiliatorios (anexos 1, 2 ó 3) para que el trámite se realice ante el Instituto de Seguridad y Servicios Sociales de los Trabajadores del Estado (ISSSTE) en tiempo y forma.
- El Departamento de Recursos Humanos, Materiales y Servicios deberá atender con oportunidad aquellos movimientos afiliatorios solicitados que fueron rechazados por el Instituto de Seguridad y Servicios Sociales de los Trabajadores del Estado (ISSSTE), mediante la investigación, recopilación e integración de los datos necesarios para su reenvío ante dicha autoridad y lograr su aceptación correspondiente.

INDICADORES

Nombre del Indicador: Movimientos afiliatorios atendidos

Responsable de obtenerlo: Departamento de Recursos Humanos, Materiales y Servicios

Periodicidad: Semestral

Unidad de Medición: $(\text{Número de movimientos afiliatorios realizados} / \text{Número de movimientos afiliatorios solicitados}) \times 100\%$

MOVIMIENTOS AFILIATORIOS ANTE EL ISSSTE
131-SAI.04-1
23-OCT-09

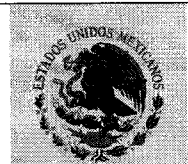

SECRETARÍA DE
MEDIO AMBIENTE Y
RECURSOS NATURALES

SEMARNAT

DESCRIPCIÓN DEL PROCEDIMIENTO

RESPONSABLE	ACTIVIDAD	
	No.	DESCRIPCIÓN
Departamento de Recursos Humanos, Materiales y Servicios	1	Solicita a la Delegación Estatal del ISSSTE, de acuerdo a las solicitudes presentadas por el personal de la Delegación Federal, los formatos de "Aviso de baja del trabajador" (anexo 1), "Aviso de alta del trabajador" (anexo 2) y "Aviso de modificación de sueldo del trabajador" (anexo 3).
	2	Recibe y requisita en tiempo y forma los formatos entregados con la información del personal sujeto a algún trámite de movimiento afiliatorio.
	3	Recaba las firmas del trabajador y el responsable de la Subdelegación de Administración e Innovación facultado para firmar, así como, plasma el sello de la Delegación Federal en .
	4	Elabora en dos originales y copia el oficio, solicitando a la Delegación Estatal del ISSSTE la alta, baja o modificación de sueldo del trabajador.
	5	Recaba del Subdelegado de Administración e Innovación su firma de autorización en el oficio de solicitud para su envío correspondiente.
	6	Distribuye los documentos debidamente firmados de la siguiente manera: ⇒ Original 1.- Delegación Estatal del ISSSTE, adjuntando el "Aviso de baja del trabajador", "Aviso de alta del trabajador" y "Aviso de modificación de sueldo del trabajador" según corresponda, para su atención. ⇒ Original 2.- Departamento de Recursos Humanos, Materiales y Servicios para su archivo y control. ⇒ Copia.- Acuse de recibido de la Delegación Estatal del ISSSTE, anexando copia de los formatos elaborados para el expediente del trabajador.
	7	Recibe de la Delegación Estatal del ISSSTE dos copias de los anexos 1, 2 ó 3 (avisos) autorizados y los envía como a continuación se relaciona:

MOVIMIENTOS AFILIATORIOS ANTE EL ISSSTE
131-SAI.04-1
23-OCT-09

SECRETARÍA DE
MEDIO AMBIENTE Y
RECURSOS NATURALES



DESCRIPCIÓN DEL PROCEDIMIENTO

RESPONSABLE	ACTIVIDAD	
	No.	DESCRIPCIÓN
		<ul style="list-style-type: none"> ⇒ Copia 1.- Departamento de Recursos Humanos, Materiales y Servicios para su archivo y control. ⇒ Copia 2.- Trabajador para su conocimiento.
	8	Elabora en dos originales y una copia oficio de notificación del movimiento afiliatorio dirigido a la Dirección General de Desarrollo Humano y Organización (DGDHO), solicita y obtiene la firma de autorización del Subdelegado de Administración e Innovación en dicho documento para que sea distribuido.
	9	Procede al envío del oficio autorizado como se indica: <ul style="list-style-type: none"> ⇒ Original 1.- Dirección General Adjunta de Compensaciones de la DGDHO para su conocimiento. ⇒ Original 2.- Departamento de Recursos Humanos, Materiales y Servicios para su archivo y control. ⇒ Copia.- Acuse de recibido de la Dirección General Adjunta de Compensaciones de la Dirección General de Desarrollo Humano y Organización para el expediente del trabajador.
	10	Archiva en el expediente de movimientos afiliatorios toda la documentación generada y recibida durante el desarrollo del presente procedimiento para cualquier consulta y/o aclaración posterior.

TOTAL DE ACTIVIDADES:	10
PRODUCTO O SERVICIO:	Alta, baja y modificación de salario del personal autorizados
PROCEDIMIENTO(S):	Alta de personal de base y de confianza; Baja de personal de base y de confianza



DIAGRAMA DE FLUJO

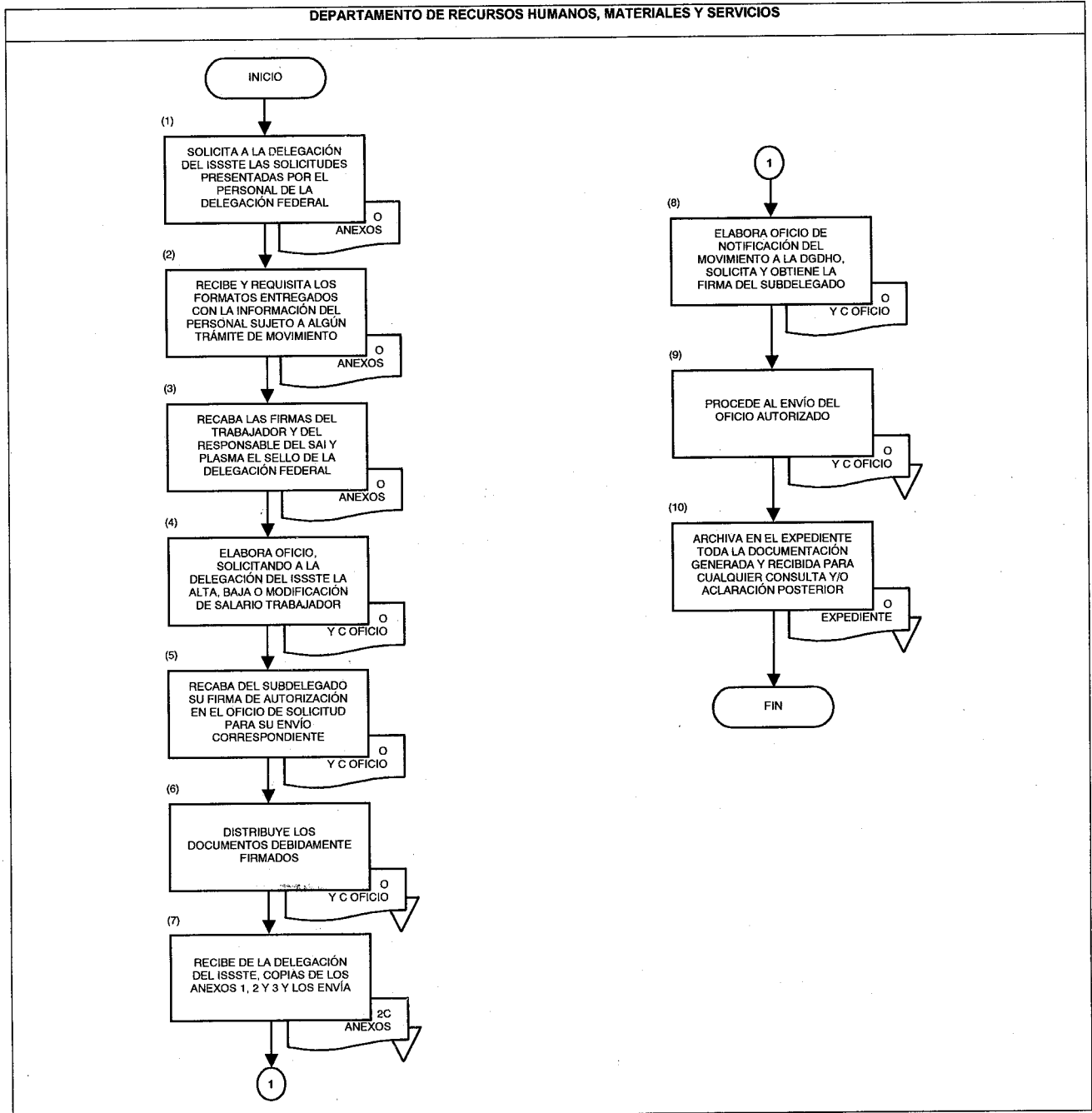

MOVIMIENTOS AFILIATORIOS ANTE EL ISSSTE
131-SAI.04-1
23-OCT-09



SECRETARÍA DE
MEDIO AMBIENTE Y
RECURSOS NATURALES

SEMARNAT

ANEXO No. 1

NOMBRE: AVISO DE ALTA DEL TRABAJADOR

INSTITUTO DE SEGURIDAD Y SERVICIOS SOCIALES DE LOS TRABAJADORES DEL ESTADO SUBDIRECCION GENERAL DE PRESTACIONES ECONOMICAS SUBDIRECCION DE AFILIACION Y VIGENCIA				DE CONFORMIDAD CON LOS ARTICULOS 6 DE LA LEY DEL I.S.S.S.T.E. Y 14 DEL REGLAMENTO DE AFILIACION, VIGENCIA DE DERECHOS Y COBRANZA AVISO DE ALTA DEL TRABAJADOR			
DATOS DEL TRABAJADOR				CLAVE UNICA DE REGISTRO DE POBLACION (C.U.R.P.)			
R.F.C.				2		1	
NUMERO DE SEGURIDAD SOCIAL		ENTIDAD DE NACIMIENTO		CLAVE ENT. NAC.		ESTADO CIVIL	
3		4		5		SEXO M <input type="checkbox"/> F <input type="checkbox"/>	
APELLIDO PATERNO		APELLIDO MATERNO		NOMBRE (S)			
7							
DOMICILIO: CALLE			N° EXT.	N° INT.	LOCALIDAD O COLONIA		
8					9		
MUNICIPIO DELEGACION POLITICA (D.F.)				ENTIDAD FEDERATIVA		CODIGO POSTAL	
10				11		12	
				NOMBRE Y CLAVE DE LA QUINCA			
				13			
DATOS DEL EMPLEO							
NOMBRE DE LA DEPENDENCIA O ENTIDAD					RAMO	PAGADURIA	TELEFONO
14					15	16	17
DOMICILIO: CALLE				NUMERO		LOCALIDAD O COLONIA	
18				19			
MUNICIPIO DELEGACION POLITICA (D.F.)				ENTIDAD FEDERATIVA		CODIGO POSTAL	
20				21		22	
CLAVE COBRO							
23							
FECHA DE INGRESO				NOMBRAMIENTO			
DIA		MES		AÑO		25	
SUELDO BASICO DE COTIZACION I.S.S.S.T.E.							
26							
SUELDO BASICO COTIZACION S.A.R.							
27							
REMUNERACION TOTAL							
28							
				29 FIRMA DEL TRABAJADOR		31 SELLO DE RECEPCION DEL I.S.S.S.T.E.	
				SELO			
				30 NOMBRE Y FIRMA DEL FUNCIONARIO FACULTADO			

MOVIMIENTOS AFILIATORIOS ANTE EL ISSSTE
131-SAI.04-1
23-OCT-09

SECRETARÍA DE
MEDIO AMBIENTE Y
RECURSOS NATURALES



SEMARNAT

INSTRUCTIVO DE LLENADO

ANEXO No. 1

NOMBRE: AVISO DE ALTA DEL TRABAJADOR

ESPACIO	No.	DESCRIPCIÓN (debe anotarse)
CURP	1	Clave única de registro de población del trabajador.
R.F.C.	2	Registro Federal de Contribuyentes del trabajador, con homoclave en su caso.
NSS	3	Si el trabajador reingresa como cotizante al ISSSTE y si no ha cotizado dejar el espacio en blanco.
Entidad de nacimiento	4	Nombre de la entidad federativa en la que nació el trabajador.
Estado civil	5	Indicar el número que corresponda al estado civil. 1 soltero(a) ó 2 casado(a).
Sexo	6	Señalar con una "x" el recuadro correspondiente al sexo del trabajador: h hombre; m mujer.
Apellido paterno, materno y nombre(s)	7	Apellido paterno, apellido materno y nombre(s) del trabajador.
Domicilio: calle, No. exterior y No. interior	8	Nombre de la calle y los números exterior e interior del domicilio particular del trabajador.
Localidad o colonia	9	Nombre de la localidad o colonia del domicilio particular del trabajador.
Municipio o delegación política	10	Nombre de la delegación política en el (D.F.) o el nombre del municipio (en los estados).
Entidad federativa	11	Nombre completo del estado.
Código postal	12	Código postal del domicilio.
Nombre y clave de la clínica	13	Para uso exclusivo del ISSSTE.
Nombre de la dependencia o entidad	14	Denominación oficial de la dependencia o entidad.

MOVIMIENTOS AFILIATORIOS ANTE EL ISSSTE
131-SAI.04-1
23-OCT-09

SECRETARÍA DE
MEDIO AMBIENTE Y
RECURSOS NATURALES



INSTRUCTIVO DE LLENADO

ANEXO No. 1

NOMBRE: AVISO DE ALTA DEL TRABAJADOR

ESPACIO	No.	DESCRIPCIÓN (debe anotarse)
Remuneración total	28	Ingreso mensual del trabajador, considerando todas las prestaciones económicas de carácter permanente en pesos y centavos.
Firma del trabajador	29	Firma autógrafa del trabajador.
Sello, nombre y firma del funcionario facultado	30	Nombre y la firma autógrafa del funcionario facultado por la dependencia y sello de la dependencia.
Sello de recepción del ISSSTE	31	Para uso exclusivo del ISSSTE.

MOVIMIENTOS AFILIATORIOS ANTE EL ISSSTE
131-SAI.04-1
23-OCT-09



SECRETARÍA DE
MEDIO AMBIENTE Y
RECURSOS NATURALES

SEMARNAT

ANEXO No. 2

NOMBRE: AVISO DE BAJA DEL TRABAJADOR



INSTITUTO DE SEGURIDAD Y SERVICIOS SOCIALES
DE LOS TRABAJADORES DEL ESTADO

SUBDIRECCION GENERAL DE PRESTACIONES ECONOMICAS
SUBDIRECCION DE AFILIACION Y VIGENCIA

DE CONFORMIDAD CON LOS ARTICULOS 6° DE LA LEY DEL I.S.S.S.T.E.
14 Y 25 DEL REGLAMENTO DE
AFILIACION, VIGENCIA DE DERECHOS Y COBRANZA,
SE PRESENTA EL SIGUIENTE
AVISO DE BAJA DEL TRABAJADOR

DATOS DEL TRABAJADOR			CLAVE UNICA DE REGISTRO DE POBLACION (C.U.R.P.)		
R.F.C.			1		
2		3		4	
APELLIDO PATERNO		APELLIDO MATERNO	NOMBRE (S)		
5					
DATOS DEL EMPLEO			CLAVE DE LA CLINICA		
NOMBRE DE LA DEPENDENCIA O ENTIDAD			6		
7			8		
RAMO			SELO		
9					
PAGADURIA					
10					
CLAVE DE COBRO					
11					
ULTIMO SUELDO BASICO DE COTIZACION AL I.S.S.S.T.E.			17		
12					
ULTIMO SUELDO BASICO DE APORTACION SAR					
13					
ULTIMA REMUNERACION TOTAL			18		
14					
FECHA DE BAJA EN EL EMPLEO		CAUSA DE LA BAJA			
DIA	MES 15	ANO	16		
			NOMBRE Y FIRMA DEL FUNCIONARIO FACULTADO		
			SELLO DE RECEPCION DEL I.S.S.S.T.E.		

MOVIMIENTOS AFILIATORIOS ANTE EL ISSSTE
131-SAI.04-1
23-OCT-09

SECRETARÍA DE
MEDIO AMBIENTE Y
RECURSOS NATURALES



SEMARNAT

INSTRUCTIVO DE LLENADO

ANEXO No. 2

NOMBRE: AVISO DE BAJA DEL TRABAJADOR

ESPACIO	No.	DESCRIPCIÓN (debe anotarse)
CURP	1	Clave única de registro de población del trabajador.
R.F.C.	2	Registro federal de contribuyentes del trabajador.
NSS	3	Número de seguridad social registrado ante el ISSSTE.
Entidad de nacimiento	4	Nombre de la entidad federativa en que nació.
Apellido paterno, materno y nombre(s)	5	Apellido paterno, apellido materno y nombre(s) del trabajador.
Clave de la clínica	6	Para uso exclusivo del ISSSTE.
Nombre de la dependencia o entidad	7	Denominación de la dependencia o entidad.
Teléfono	8	Número telefónico del funcionario facultado por la dependencia.
Ramo	9	Número de ramo registrado ante el ISSSTE.
Pagaduría	10	Número de pagaduría registrada ante el ISSSTE.
Clave de cobro	11	Dato alfanumérico que utiliza la dependencia para relacionar los códigos presupuestales.
Último sueldo básico de cotización al ISSSTE	12	Último sueldo básico de cotización mensual al ISSSTE del trabajador en pesos y centavos.
Último sueldo básico de cotización al S.A.R.	13	Último sueldo básico de aportación mensual al S.A.R. para el retiro del trabajador en pesos y centavos.
Última remuneración total	14	Último ingreso mensual del trabajador, considerando todas las prestaciones económicas de carácter permanente en pesos y centavos.
Fecha de baja en el empleo	15	Día, mes y año de la baja del trabajador en el empleo.

MOVIMIENTOS AFILIATORIOS ANTE EL ISSSTE
131-SAI.04-1
23-OCT-09

SECRETARÍA DE
MEDIO AMBIENTE Y
RECURSOS NATURALES



INSTRUCTIVO DE LLENADO

ANEXO No. 2

NOMBRE: AVISO DE BAJA DEL TRABAJADOR

ESPACIO	No.	DESCRIPCIÓN (debe anotarse)
Causa de la baja	16	1 licencia sin sueldo 5 renuncia 2 defunción 6 retiro voluntario 3 rescisión del contrato 7 otros 4 pensión o jubilación
Sello, firma del funcionario facultado	17	Nombre y firma autógrafa del funcionario facultado por la dependencia y sello de la dependencia.
Sello de recepción del ISSSTE	18	Para uso exclusivo del ISSSTE.

MOVIMIENTOS AFILIATORIOS ANTE EL ISSSTE
131-SAI.04-1
23-OCT-09



SECRETARÍA DE
MEDIO AMBIENTE Y
RECURSOS NATURALES

SEMARNAT

ANEXO No. 3

NOMBRE: AVISO DE MODIFICACIÓN DEL SUELDO DEL TRABAJADOR



INSTITUTO DE SEGURIDAD Y SERVICIOS SOCIALES
DE LOS TRABAJADORES DEL ESTADO

SUBDIRECCION GENERAL DE PRESTACIONES ECONOMICAS
SUBDIRECCION DE AFILIACION Y VIGENCIA

DE CONFORMIDAD CON LOS ARTICULOS 6º DE LA LEY DEL I.S.S.S.T.E.
14 Y 25 DEL REGLAMENTO DE
AFILIACION, VIGENCIA DE DERECHOS Y COBRANZA,
SE PRESENTA EL SIGUIENTE
AVISO DE MODIFICACION DEL SUELDO DEL TRABAJADOR

DATOS DEL TRABAJADOR		CLAVE UNICA DE REGISTRO DE POBLACION (C.U.R.P.)	
R.F.C.	NUMERO DE SEGURIDAD SOCIAL	ENTIDAD DE NACIMIENTO	CLAVE ENT. NAC.
2	3	4	1
APELLIDO PATERNO	APELLIDO MATERNO	NOMBRE (S)	
5			
DATOS DEL EMPLEO		CLINICA	
NOMBRE DE LA DEPENDENCIA O ENTIDAD		RAMO	TELEFONO
7		9	8
RAMO		PAGADURIA	
		10	
CLAVE DE COBRO		17 FIRMA DEL TRABAJADOR	
11			
FECHA DE MODIFICACION DEL SUELDO / NOMBRAMIENTO		SELO	
DIA	MES	ANO	12
			13
SUELDO BASICO DE COTIZACION AL I.S.S.S.T.E.		18 NOMBRE Y FIRMA DEL FUNCIONARIO FACULTADO	
14			
SUELDO BASICO DE APORTACION SAR		19 SELLO DE RECEPCION DEL I.S.S.S.T.E.	
15			
REMUNERACION TOTAL			
16			

MOVIMIENTOS AFILIATORIOS ANTE EL ISSSTE
131-SAI.04-1
23-OCT-09

SECRETARÍA DE
MEDIO AMBIENTE Y
RECURSOS NATURALES



INSTRUCTIVO DE LLENADO

ANEXO No. 3

NOMBRE: AVISO DE MODIFICACIÓN DEL SUELDO DEL TRABAJADOR

ESPACIO	No.	DESCRIPCIÓN (debe anotarse)
CURP	1	Clave única de registro de población del trabajador.
R.F.C.	2	Registro federal de contribuyentes del trabajador.
NSS	3	Número de seguridad social registrado ante el ISSSTE.
Entidad de nacimiento	4	Nombre de la entidad federativa en que nació.
Trabajador	5	Apellido paterno, apellido materno y nombre(s) del trabajador.
Clave de la clínica	6	Para uso exclusivo para el ISSSTE.
Nombre de la dependencia o entidad	7	Denominación oficial de la dependencia o entidad.
Teléfono	8	Número telefónico del funcionario facultado por la dependencia.
Ramo	9	Número de ramo registrado ante el ISSSTE.
Pagaduría	10	Número de pagaduría registrada ante el ISSSTE.
Clave de cobro	11	Dato alfanumérico que utiliza la dependencia para relacionar los códigos presupuestales.
Fecha de modificación de sueldo	12	Día, mes y año de la modificación del sueldo básico.
Nombramiento	13	Número que corresponda al tipo de nombramiento del trabajador: 1 base 3 eventual 5 lista de raya 2 confianza 4 base lista de raya 6 otros
Último sueldo básico de cotización al ISSSTE	14	Último sueldo básico de cotización mensual al ISSSTE del trabajador en pesos y centavos.
Último sueldo básico de cotización al S.A.R.	15	Último sueldo básico de aportación mensual al S.A.R. para el retiro del trabajador en pesos y centavos.

MOVIMIENTOS AFILIATORIOS ANTE EL ISSSTE
131-SAI.04-1
23-OCT-09

SECRETARÍA DE
MEDIO AMBIENTE Y
RECURSOS NATURALES



SEMARNAT

INSTRUCTIVO DE LLENADO

ANEXO No. 3

NOMBRE: AVISO DE MODIFICACIÓN DEL SUELDO DEL TRABAJADOR

ESPACIO	No.	DESCRIPCIÓN (debe anotarse)
Última remuneración total	16	Último ingreso mensual del trabajador, considerando todas las prestaciones económicas de carácter permanente en pesos y centavos.
Firma del trabajador	17	Firma autógrafa del trabajador.
Sello, firma del funcionario facultado	18	Nombre y firma autógrafa del funcionario facultado por la dependencia y sello de la dependencia.
Sello de recepción del ISSSTE	19	Para uso exclusivo para el ISSSTE.

[Handwritten signatures and marks on the right side of the page]

MOVIMIENTOS AFILIATORIOS ANTE EL ISSSTE
131-SAI.04-1
23-OCT-09



SECRETARÍA DE
MEDIO AMBIENTE Y
RECURSOS NATURALES

SEMARNAT

REGISTRO DE REVISIONES

NÚMERO DE REVISIÓN: 1

FECHA: León, Guanajuato. a 27 de Noviembre de 2009

DESCRIPCIÓN: Modificación al objetivo y las actividades Nos. 5 y 8, así como la información contenida en el procedimiento se incorporó a los formatos con la nueva identidad institucional.

ELABORÓ

Firma: 

Nombre: Alejandra Chávez Torres

Cargo: Jefa de Departamento de Recursos Humanos, Materiales y Servicios

REVISÓ

Firma: 

Nombre: Antonio Díaz Arechiga

Cargo: Jefe de la Unidad Jurídica

APROBÓ

Firma: 

Nombre: Francisco Javier Camarena Juárez

Cargo: Delegado Federal en el Estado de Guanajuato