

AUTORIZACIÓN DE TRASLADO DE EJEMPLARES VIVOS DE ESPECIES SILVESTRES  
132-SGPARN.13-1  
24-JUL-09



SECRETARÍA DE  
MEDIO AMBIENTE Y  
RECURSOS NATURALES

SEMARNAT

## NOMBRE

**AUTORIZACIÓN DE TRASLADO DE EJEMPLARES VIVOS DE ESPECIES SILVESTRES**

## OBJETIVO

Emitir autorizaciones de traslado de ejemplares vivos de especies silvestres dentro del ámbito de competencia de la Delegación Federal en el Estado, mediante el análisis de las solicitudes presentadas por personas físicas y morales y ejerciendo un control de los movimientos de ejemplares de vida silvestre, con el objeto de facilitar la reintroducción de especies en hábitats en donde históricamente se distribuían y evitar la dispersión de especies exóticas.

## PROCESO

*AUTORIZACIONES EN MATERIA DE VIDA SILVESTRE*

Delegación Federal en el Estado de Guerrero  
Subdelegación de Gestión para la Protección Ambiental y Recursos Naturales



## DEFINICIONES Y ACRÓNIMOS

### DEFINICIONES:

**Ejemplares o Poblaciones Exóticos.-** Aquellos que se encuentran fuera de su ámbito de distribución natural, lo que incluye a los híbridos y modificados.

**Hábitat.-** Sitio específico en un medio ambiente físico, ocupado por un organismo, por una población, por una especie o por comunidades de especies en un tiempo determinado.

**Manejo.-** Aplicación de métodos y técnicas para la conservación y aprovechamiento sustentable de la vida silvestre y su hábitat.

**Recuperación.-** Restablecimiento de los procesos naturales y de los parámetros genéticos, demográficos o ecológicos de una población o especie, con referencia a su estado al iniciar las actividades de recuperación, así como a su abundancia local, estructura y dinámica en el pasado, para retornar a cumplir con su papel ecológico y evolutivo con la consecuente mejoría en la calidad del hábitat.

**Reintroducción.-** Liberación planificada al hábitat natural de ejemplares de la misma subespecie silvestre o, si no se hubiera determinado la existencia de subespecies, de la misma especie silvestre, que se realiza con el objeto de restituir una población desaparecida.

**Repoblación.-** Liberación planificada al hábitat natural de ejemplares de la misma subespecie silvestre o, si no se hubiera determinado la existencia de subespecies, de la misma especie silvestre, que se realiza con el objeto de reforzar una población disminuida.

**Trasllocación.-** Liberación planificada al hábitat natural de ejemplares de la misma especie, que se realiza para sustituir poblaciones desaparecidas de una subespecie silvestre distinta y de la cual ya no existen ejemplares en condiciones de ser liberados.

**Vida Silvestre.-** Organismos que subsisten sujetos a los procesos de evolución natural y que se desarrollan libremente en su hábitat, incluyendo sus poblaciones menores e individuos que se encuentran bajo el control del hombre, así como los ferales.

AUTORIZACIÓN DE TRASLADO DE EJEMPLARES VIVOS DE ESPECIES SILVESTRES  
132-SGPARN.13-1  
24-JUL-09

SECRETARÍA DE  
MEDIO AMBIENTE Y  
RECURSOS NATURALES



SEMARNAT

**ACRÓNIMOS:**

**CIS.-** Centro Integral de Servicios.

**CITES.-** Convención Internacional para el Tratado de Especies de Flora y Fauna Silvestre.

**COFEMER.-** Comisión Federal de Mejora Regulatoria.

**LGVS.-** Ley General de Vida Silvestre.

**SEMARNAT.-** Secretaría de Medio Ambiente y Recursos Naturales.

**SGPARN.-** Subdelegación de Gestión para la Protección Ambiental y Recursos Naturales.

**UARRN.-** Unidad de Aprovechamiento y Restauración de Recursos Naturales.



## POLÍTICAS DE OPERACIÓN

- La Subdelegación de Gestión para la Protección Ambiental y Recursos Naturales (SGPARN) a través de la Unidad de Aprovechamiento y Restauración de Recursos Naturales (UARRN), llevará a cabo el trámite de autorización de traslado de ejemplares vivos de especies silvestres, conforme a lo previsto en el Artículo 52 de la Ley General de Vida Silvestre (LGVS).
- El trámite a las solicitudes de autorización de traslado de ejemplares de especies silvestres, presentadas por personas físicas o morales, estas tendrán que ser entregadas en original y copia exclusivamente en el Centro Integral de Servicios (CIS) en el horario de 9:00 a 14:30 hrs. de Lunes a Viernes, en días hábiles.
- Los datos requeridos son únicamente los que solicita el formato. Los formatos y requisitos se encuentran en la página Web [www.semarnat.gob.mx](http://www.semarnat.gob.mx) y [www.cofemer.com](http://www.cofemer.com), como Autorización de Traslado de Ejemplares Vivos de Especies Silvestres. publicado en el Diario Oficial de la Federación el 10/08/1998.
- Están exentos de este trámite:
  - a) Mascotas y aves de presa, acompañadas de la marca y la documentación que demuestre su legal procedencia, o en su caso la marca correspondiente.
  - b) Ejemplares adquiridos en comercios registrados, que cuenten con la documentación que demuestre su legal procedencia, o en su caso la marca respectiva.
  - c) Material biológico de vida silvestre de colecciones científicas y museográficas debidamente registradas, con destino a otras colecciones científicas en calidad de préstamo o como donativo, acompañado de la constancia correspondiente expedida por la persona física o moral a la que pertenece la colección, de conformidad con lo establecido en el reglamento siempre y cuando no tenga fines comerciales ni de utilización en biotecnología.

AUTORIZACIÓN DE TRASLADO DE EJEMPLARES VIVOS DE ESPECIES SILVESTRES  
132-SGPARN.13-1  
24-JUL-09

SECRETARÍA DE  
MEDIO AMBIENTE Y  
RECURSOS NATURALES



SEMARNAT

d) Ejemplares procedentes del o destinados al extranjero, que cuenten con autorización de exportación o con certificado al que se refiere la Convención sobre el Comercio Internacional de Especies Amenazadas de Fauna y Flora Silvestres, expedido por la Secretaría.

- Será responsabilidad del personal del CIS efectuar la revisión detallada de las solicitudes y documentos soporte que integran la solicitud respectiva. En caso de ser necesario, podrá apoyar al personal del CIS y al Promovente, a fin de verificar si los documentos reúnen las características y calidad requeridas.
- El Promovente (persona física o moral) que pretenda realizar movimientos de ejemplares vivos de especies silvestres dentro del territorio nacional con fines de reproducción, liberación, propagación, traslocación, repoblación, exhibición, investigación u ornamental o que pretenda intercambiar ejemplares con fines reproductivos o de exhibición o que pretenda realizar movimientos de ejemplares para rehabilitación, producto del decomiso, donación o entrega voluntaria, conforme a lo establecido por la Comisión Federal de Mejora Regulatoria (COFEMER), deberá proporcionar al CIS en tiempo y forma la siguiente documentación:
  - Solicitud de traslado (debe contener datos generales de la persona responsable del movimiento, del sitio de procedencia y destino, anotando la clave de ambos sitios, vía de transporte, finalidad, nombre común y científico y cantidad de ejemplares por especie que se pretenden transportar, sistema de marcaje o identificación individual, etc.).
  - Copia de la documentación que acredite la legal adquisición, procedencia y posesión de cada ejemplar (factura, permiso de importación, etc.).
  - Los sitios de procedencia y destino deberán estar registrados.

AUTORIZACIÓN DE TRASLADO DE EJEMPLARES VIVOS DE ESPECIES SILVESTRES  
132-SGPARN.13-1  
24-JUL-09

SECRETARÍA DE  
MEDIO AMBIENTE Y  
RECURSOS NATURALES



SEMARNAT

- Cartas de no inconveniencia de las partes involucradas.
  - Permiso, autorización, CITES o algún otro documento que avale el registro de los ejemplares ante la SEMARNAT.
- La Unidad de Aprovechamiento y Restauración de Recursos Naturales (UARRN), tendrá las siguientes responsabilidades:
- Atender aquellos expedientes que cuenten con la información y documentación debidamente correcta y completa, mismos que tendrá que recibir por conducto del personal del CIS a más tardar al día hábil siguiente de su ingreso a la Delegación Federal.
  - Revisar y evaluar las solicitudes de autorización de traslado de ejemplares vivos de especies silvestres presentadas para su registro dentro del ámbito de competencia de la Delegación Federal en el Estado.
- Cuando la solicitud de autorización de traslado involucre como mínimo a dos estados diferentes podrá recibirse en las Delegaciones Federales como correspondencia para ser turnada a la Dirección General de Vida Silvestre (DGVS) para su atención.

## INDICADORES

Nombre del Indicador: Autorizaciones de traslado de ejemplares vivos de especies silvestres

Responsable de obtenerlo: Unidad de Aprovechamiento y Restauración de Recursos Naturales

Periodicidad: Semestral

Unidad de Medición: (Número de autorizaciones de traslado de ejemplares vivos de especies silvestres emitidas / Número de solicitudes de autorizaciones de traslado de ejemplares vivos de especies silvestres recibidas) x 100%



### DESCRIPCIÓN DEL PROCEDIMIENTO

RESPONSABLE	ACTIVIDAD	
	No.	DESCRIPCIÓN
Unidad de Aprovechamiento y Restauración de los Recursos Naturales	1	Recibe a través del Centro Integral de Servicios (CIS) los documentos (solicitud de traslado, copia de la documentación que acredite la legal adquisición, procedencia y posesión de cada ejemplar, sitios de procedencia y destino deberán estar registrados, cartas de no inconveniencia de las partes involucradas y permiso, autorización, CITES o algún otro documento que avale el registro de los ejemplares ante la SEMARNAT) entregados por el Promovente para trámite de autorización de traslado de ejemplares vivos de especies silvestres.
	2	Registra en base de datos, analiza la documentación proporcionada y determina si los datos contenidos en dichos documentos son correctos y completos o no.  <i>DATOS NO CORRECTOS Y/O INCOMPLETOS</i>
	3	Elabora oficio de requerimiento dirigido al Promovente, solicitando las adecuaciones pertinentes, información complementaria y/o aclaratoria de los documentos presentados para trámite de autorización de traslado de ejemplares vivos de especies silvestres.  Nota:  Cabe mencionar, que sólo se elabora oficio de requerimiento por una vez, por lo que si la información solicitada no cumple con lo requerido, la solicitud se dictamina como negativa.
	4	Obtiene la firma de autorización del Delegado Federal en el oficio elaborado.
	5	Imprime sello oficial de la Delegación Federal en el oficio debidamente firmado, obtiene copia fotostática y envía tanto el original como la copia del documento al Centro Integral de Servicios para su entrega al Promovente y continúa en la actividad No. 1.

AUTORIZACIÓN DE TRASLADO DE EJEMPLARES VIVOS DE ESPECIES SILVESTRES  
132-SGPARN.13-1  
24-JUL-09



SECRETARÍA DE  
MEDIO AMBIENTE Y  
RECURSOS NATURALES

SEMARNAT

### DESCRIPCIÓN DEL PROCEDIMIENTO

RESPONSABLE	ACTIVIDAD	
	No.	DESCRIPCIÓN
		<p>Nota:</p> <p>En caso de que el Promovente no presente la documentación requerida en un lapso de 15 días hábiles a partir de la recepción del mismo, se rechaza el trámite de autorización de traslado de ejemplares vivos de especies silvestres y procede a archivar el expediente integrado como asunto concluido y captura los datos generales del Promovente en la Base de Datos denominada "Documentos No Concluidos".</p> <p><i>DATOS CORRECTOS Y COMPLETOS</i></p>
	6	Captura los datos generales y/o instalaciones del Promovente en la Base de Datos establecida para la autorización de traslado de ejemplares vivos de especies silvestres.
	7	Elabora oficio de autorización de traslado de ejemplares vivos de especies silvestres y recaba la firma de autorización del Delegado Federal en el oficio.
	8	Turna al CIS el original y copia del oficio, con la finalidad de que realice su distribución pertinente.
	9	Archiva en el expediente los documentos recibidos, copia de los oficios generados al respecto y acuses de recibido obtenidos durante el desarrollo de este procedimiento para aclaraciones posteriores, asimismo, registra el expediente en la Base de Datos.

TOTAL DE ACTIVIDADES:	9
PRODUCTO O SERVICIO:	Autorización de traslado de ejemplares vivos de especies silvestres
PROCEDIMIENTO(S):	

Delegación Federal en el Estado de Guerrero  
Subdelegación de Gestión para la Protección Ambiental y Recursos Naturales





### DIAGRAMA DE FLUJO

UNIDAD DE APROVECHAMIENTO Y RESTAURACIÓN DE LOS RECURSOS NATURALES

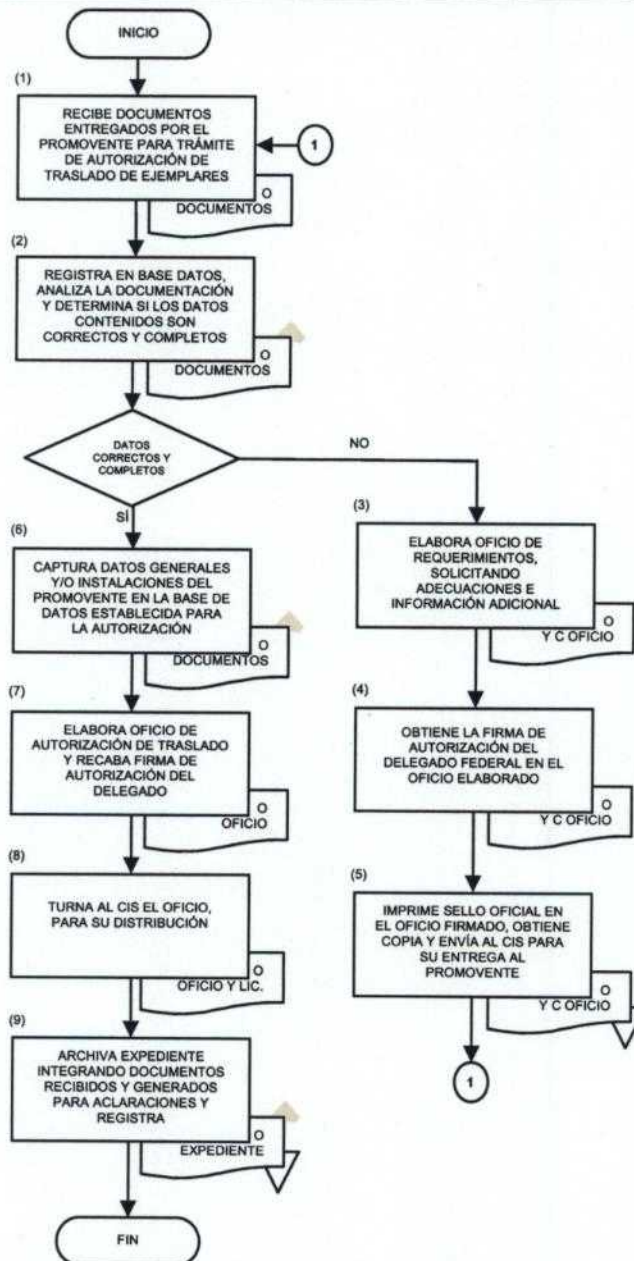

AUTORIZACIÓN DE TRASLADO DE EJEMPLARES VIVOS DE ESPECIES SILVESTRES  
132-SGPARN.13-1  
24-JUL-09



SECRETARÍA DE  
MEDIO AMBIENTE Y  
RECURSOS NATURALES

SEMARNAT

ANEXO No. 1

NOMBRE: AUTORIZACIÓN DE TRASLADO DE EJEMPLARES VIVOS DE ESPECIES SILVESTRES

**DATOS DEL SOLICITANTE**

Nombre y/o razón social<sup>1</sup>: \_\_\_\_\_ R. F. C.<sup>2</sup>: \_\_\_\_\_  
 Domicilio<sup>3</sup>: \_\_\_\_\_ Número: \_\_\_\_\_  
 Colonia: \_\_\_\_\_ Delegación o municipio: \_\_\_\_\_  
 Ciudad: \_\_\_\_\_ Estado: \_\_\_\_\_  
 C. P. \_\_\_\_\_ Teléfono y fax: \_\_\_\_\_ Correo electrónico: \_\_\_\_\_

**TIPO DE MOVIMIENTO<sup>4</sup>:**

TRASLADO  INTERCAMBIO   
 5 Definitivo  Temporal  Período: \_\_\_\_\_  
 6 Animales  Trofeos de caza  Plantas

Otros especificar: \_\_\_\_\_

Finalidad<sup>7</sup>: \_\_\_\_\_ Vía de transporte<sup>8</sup>: \_\_\_\_\_

**RELACIÓN Y DESCRIPCIÓN<sup>9</sup>:**  
(Si requiere más espacio anexar relación).

Nombre común	Nombre científico	Marcaje	M	H	S/S	Total

**LUGAR DE PROCEDENCIA<sup>10</sup>:**

Razón social: \_\_\_\_\_  
 Domicilio: \_\_\_\_\_ No. \_\_\_\_\_  
 Colonia: \_\_\_\_\_ Delegación o municipio: \_\_\_\_\_  
 Ciudad: \_\_\_\_\_ Estado: \_\_\_\_\_ C. P. \_\_\_\_\_  
 Teléfono y fax: \_\_\_\_\_  
 Clave de registro: \_\_\_\_\_

**LUGAR DE DESTINO<sup>11</sup>:**

Razón social: \_\_\_\_\_  
 Domicilio: \_\_\_\_\_ No.: \_\_\_\_\_  
 Colonia: \_\_\_\_\_ Delegación o municipio: \_\_\_\_\_  
 Ciudad: \_\_\_\_\_ Estado: \_\_\_\_\_ C. P.: \_\_\_\_\_  
 Teléfono y fax: \_\_\_\_\_  
 Clave de registro: \_\_\_\_\_

Nombre<sup>12</sup>: \_\_\_\_\_ Firma<sup>13</sup>: \_\_\_\_\_ Fecha<sup>14</sup>: \_\_\_\_\_

Delegación Federal en el Estado de Guerrero  
Subdelegación de Gestión para la Protección Ambiental y Recursos Naturales

AUTORIZACIÓN DE TRASLADO DE EJEMPLARES VIVOS DE ESPECIES SILVESTRES  
132-SGPARN.13-1  
24-JUL-09

SECRETARÍA DE  
MEDIO AMBIENTE Y  
RECURSOS NATURALES



SEMARNAT

**INSTRUCTIVO DE LLENADO**

**ANEXO No. 1**

**NOMBRE: AUTORIZACIÓN DE TRASLADO DE EJEMPLARES VIVOS DE ESPECIES SILVESTRES**

ESPACIO	No.	DESCRIPCIÓN (debe anotarse)
Nombre y/o razón social	1	Nombre (apellido paterno, apellido materno y nombre(s)) y/o la razón social del solicitante.
R.F.C.	2	Registro Federal de Contribuyentes del solicitante (persona física o moral).
Domicilio	3	Domicilio fiscal del solicitante, calle, número interior y/o exterior, colonia, delegación o municipio, C. P., teléfono y fax con su clave lada y de ser el caso el correo electrónico.
Tipo de movimiento	4	Tipo de movimiento con una "X" si es únicamente traslado o intercambio.
Traslado	5	Marcar con una "X" si el traslado es definitivo o temporal, en caso de ser temporal indicar el período.
Tipos de ejemplares a mover	6	Marcar con una "X" si los ejemplares a mover corresponden a: animales vivos, trofeos de caza, plantas, en el caso de otros especificar de qué se trata.
Finalidad	7	Descripción clara y precisa de la finalidad del traslado.
Vía de transporte	8	Descripción detallada de la vía de transportación que se utilizará.
Relación y descripción	9	Nombre común, nombre científico, marcaje, sexo (M = macho, H = hembra, S/S = sin sexar) y total de los ejemplares a trasladar y/o intercambiar, si se requiere más espacio anexar relación correspondiente.
Lugar de procedencia	10	Lugar de procedencia de los ejemplares a trasladar y/o intercambiar, indicando: razón social, domicilio, calle, número interior o exterior, colonia, delegación o municipio, ciudad, estado, C. P., teléfono y fax (incluyendo la clave lada) y la clave de registro de la UMA origen.

Delegación Federal en el Estado de Guerrero  
Subdelegación de Gestión para la Protección Ambiental y Recursos Naturales

AUTORIZACIÓN DE TRASLADO DE EJEMPLARES VIVOS DE ESPECIES SILVESTRES  
132-SGPARN.13-1  
24-JUL-09



SECRETARÍA DE  
MEDIO AMBIENTE Y  
RECURSOS NATURALES

SEMARNAT

**INSTRUCTIVO DE LLENADO**

**ANEXO No. 1**

**NOMBRE: AUTORIZACIÓN DE TRASLADO DE EJEMPLARES VIVOS DE ESPECIES SILVESTRES**

ESPACIO	No.	DESCRIPCIÓN (debe anotarse)
Lugar de destino	11	Lugar de destino de los ejemplares a trasladar y/o intercambiar, indicando: razón social, domicilio, calle, número interior o exterior, colonia, delegación o municipio, ciudad, estado, C. P., teléfono y fax (incluyendo la clave lada) y la clave de registro de la UMA destino.
Nombre	12	Nombre de la persona que solicita el traslado, anotando apellido paterno, apellido materno y nombre(s).
Firma	13	Firma autógrafa de la persona que solicita el traslado.
Fecha	14	Día, mes y año de llenado de la solicitud.

AUTORIZACIÓN DE TRASLADO DE EJEMPLARES VIVOS DE ESPECIES SILVESTRES  
132-SGPARN.13-1  
24-JUL-09



SECRETARÍA DE  
MEDIO AMBIENTE Y  
RECURSOS NATURALES

SEMARNAT

## REGISTRO DE REVISIONES

NÚMERO DE REVISIÓN: 1

FECHA: Acapulco, Guerrero. a 21 de Agosto de 2009

DESCRIPCIÓN: Incorporación de la tercera y cuarta política de operación, asimismo la información contenida en el procedimiento se incorporó a los formatos con la nueva identidad institucional.

ELABORÓ

Firma:

Nombre: Noel Cruz González

Cargo: Jefe de Unidad de Aprovechamiento y Restauración de Recursos Naturales

REVISÓ

Firma:

Nombre: Armando Sánchez Gómez

Cargo: Subdelegado de Gestión para la Protección Ambiental y Recursos Naturales

APROBÓ

Firma:

Nombre: Daniel Vega Villanueva

Cargo: Delegado Federal en el Estado de Guerrero