

<p style="text-align: center;">SOPORTE TÉCNICO 135-SPFS.14-0 22-AGO-07</p>	<p style="text-align: center;">SECRETARÍA DE MEDIO AMBIENTE Y RECURSOS NATURALES</p>	 <p style="text-align: center;">SEMARNAT</p>
---	--	--

NOMBRE

SOPORTE TÉCNICO

OBJETIVO

Brindar apoyo en tiempo y forma a los usuarios en la aplicación de los programas (software) y la operación de equipos informáticos y de telecomunicaciones, a través de asesorías personalizadas o telefónicas, así como acciones de soporte técnico, con la finalidad de mantener en óptimas condiciones de uso el equipo de cómputo (hardware), esencial para el desempeño de las funciones asignadas.

PROCESO

TECNOLOGÍA Y SISTEMAS

<p style="text-align: center;">SOPORTE TÉCNICO 135-SPFS.14-0 22-AGO-07</p>	<div style="text-align: right;">  </div> <div style="text-align: center;"> <p>SECRETARÍA DE MEDIO AMBIENTE Y RECURSOS NATURALES</p> </div> <div style="text-align: right; background-color: #800080; color: white; padding: 5px;"> <p>SEMARNAT</p> </div>
--	---

DEFINICIONES Y ACRÓNIMOS

DEFINICIONES:

Asesoría.- Acciones realizadas vía telefónica o personalmente para atender cualquier duda o pregunta relacionada con uso de los bienes informáticos.

Hardware.- Componentes o herramientas físicas del equipo de cómputo, es esencialmente la computadora, sus componentes y/o dispositivos que la acompañan.

Red de Voz y Datos.- Conjunto de instalaciones que unen a una serie de equipos de cómputo y telecomunicaciones con la finalidad de compartir recursos y servicios informáticos.

Software.- Conjunto de programas que se instalan en un ordenador, con el objetivo de resolver las tareas específicas del usuario, tales como sistema operativo (Windows 98 o XP), hojas de cálculo (Excel), procesador de palabras (Word), y otros.

Soporte Técnico.- Actividades encaminadas a brindar ayuda especializada en el uso y manejo de cualquier componente o dispositivo de cómputo y telecomunicaciones.

ACRÓNIMOS:

PC.- Computadora Personal.

SPFS.- Subdelegación de Planeación y Fomento Sectorial.



POLÍTICAS DE OPERACIÓN

- La prioridad de atención a los reportes de servicio para la aplicación de los programas (software) y operación de equipos e instalaciones informáticas y de telecomunicaciones, será determinado, considerando a aquella cuyo servicio sea más urgente y/o más antiguo, a partir de su recepción.
- La prioridad más alta la tendrá cualquier problema que se pudiese presentar con la Red de Voz y Datos, o con los equipos de telecomunicaciones y con los servidores; así como, la presencia de virus informáticos en la red, a la eliminación de éstos y a las actividades a realizar para evitar un mayor contagio.
- Para los usuarios se catalogará como urgente cualquier problema que impida totalmente el uso de la PC, o ejecución del sistema operativo, o herramientas de vital importancia para llevar a cabo una tarea específica o función.
- El horario en que la Subdelegación de Planeación y Fomento Sectorial (SPFS) mediante el Departamento de Tecnología y Sistemas brindará el servicio de atención de solicitudes a los servidores públicos de la Delegación Federal en el Estado, será de Lunes a Viernes de 9:00 a 14:00 horas y de 16:00 a 18:00 horas, en días hábiles.

INDICADORES

Nombre del Indicador: Reportes técnicos

Responsable de obtenerlo: Departamento de Tecnología y Sistemas

Periodicidad: Semanal

Unidad de Medición: (Número de reportes atendidos / Número de reportes solicitados) x 100%

SOPORTE TÉCNICO
135-SPFS.14-0
22-AGO-07

SECRETARÍA DE
MEDIO AMBIENTE Y
RECURSOS NATURALES



SEMARNAT

DESCRIPCIÓN DEL PROCEDIMIENTO

RESPONSABLE	ACTIVIDAD	
	No.	DESCRIPCIÓN
Departamento de Tecnología y Sistemas	1	Recibe y analiza la "Solicitud de servicio" (anexo 1), así como, las fallas en el funcionamiento del equipo de cómputo o de telecomunicaciones, o dudas sobre el manejo de software implementado.
	2	Realiza el diagnóstico detallado de la "Solicitud de servicio" presentada y determina si se cuenta o no con las facilidades y componentes necesarios para la solución a las fallas en el funcionamiento del equipo de cómputo o de telecomunicaciones correspondiente.
	3	Verifica la base histórica de soporte, con la finalidad de identificar reincidencias con características similares y determinar el origen.
	4	Informa al usuario la(s) falla(s) detectadas en su equipo de cómputo o de telecomunicación, asimismo, al jefe inmediato del usuario y si la actividad/acción a realizar lo requiere se informa de manera oportuna al Subdelegado de Administración e Innovación. <i>NO CUENTA CON LAS FACILIDADES Y/O COMPONENTES</i>
	5	Notifica al usuario que efectúe la petición del componente o facilidad ante la Subdelegación de Administración e Innovación para dar solución al problema presentado.
	6	Recibe el componente o facilidad por parte del usuario, verifica sus características y funcionamiento, continuando en la actividad No. 7 de este procedimiento. <i>SI SE CUENTA CON LAS FACILIDADES Y/O COMPONENTES</i>
	7	Lleva a cabo las acciones necesarias (instalación, dudas sobre manejo de software y periféricos "funcionamiento", etc.), con el propósito de resolver satisfactoriamente el servicio solicitado por el usuario.

DESCRIPCIÓN DEL PROCEDIMIENTO

RESPONSABLE	ACTIVIDAD	
	No.	DESCRIPCIÓN
	8	Recaba del usuario su firma de conformidad en la "Solicitud de servicio" elaborada, una vez finalizado el servicio al equipo de cómputo o de telecomunicación requerido.
	9	Archiva la "Solicitud de servicio" en la carpeta de control establecida para aclaraciones posteriores y actualiza la base de datos histórica respectiva.

TOTAL DE ACTIVIDADES:	9
PRODUCTO O SERVICIO:	Soporte técnico
PROCEDIMIENTO(S):	



DIAGRAMA DE FLUJO

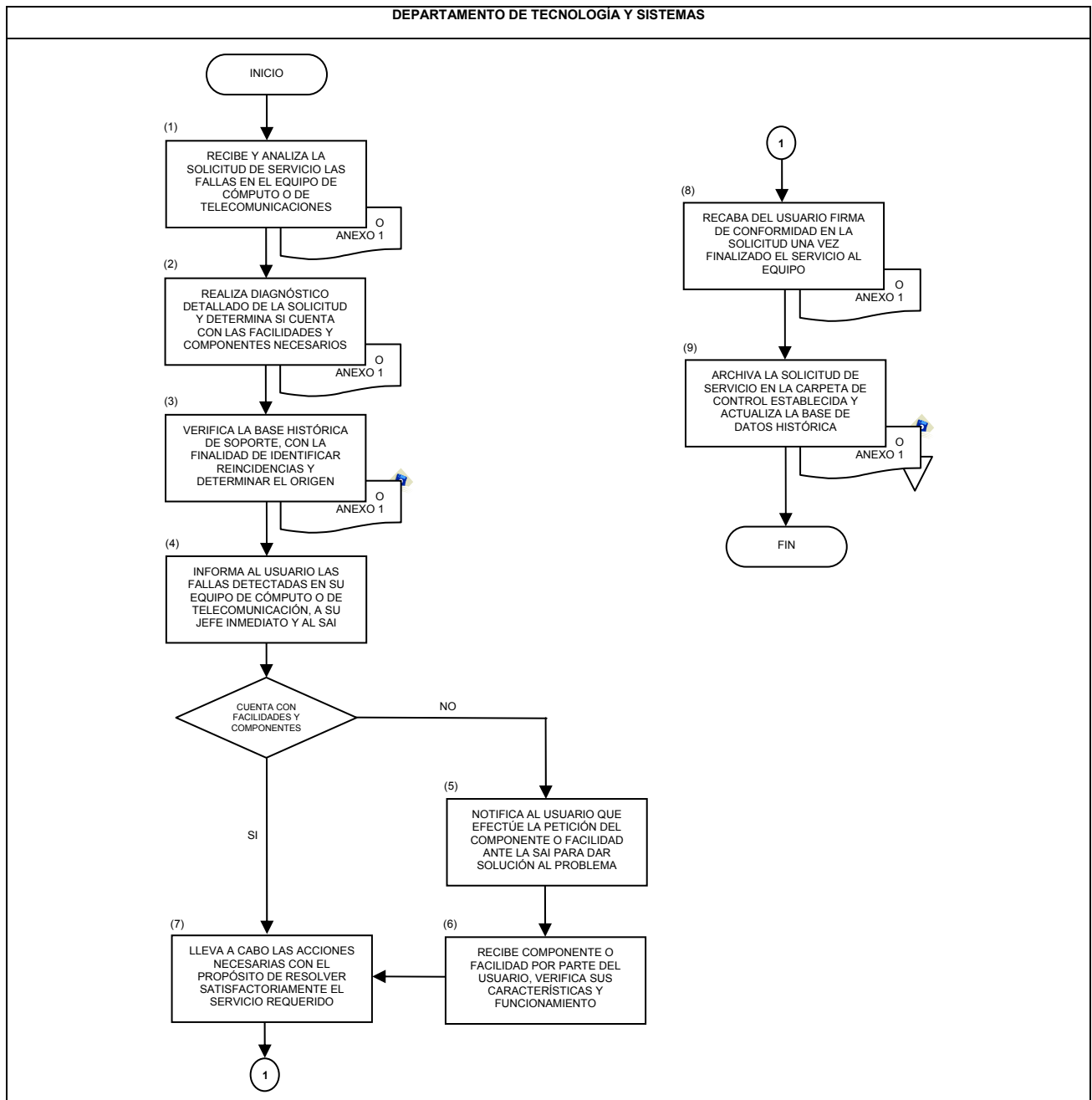

SOPORTE TÉCNICO
135-SPFS.14-0
22-AGO-07

SECRETARÍA DE
MEDIO AMBIENTE Y
RECURSOS NATURALES



SEMARNAT

ANEXO No. 1

NOMBRE: SOLICITUD DE SERVICIO

SOLICITUD DE SERVICIO

FOLIO: _____ (1) _____

FECHA DE SOLICITUD:
(dd mm aa)

_____ (2) _____

HORA:

NOMBRE SOLICITANTE:

_____ (3) _____

ÁREA:

_____ (4) _____

DESCRIPCIÓN:(5)

FECHA DE TÉRMINO:
(dd mm aa)

_____ (6) _____

HORA:

NOMBRE Y FIRMA DE QUIEN RECIBE DE
CONFORMIDAD:

_____ (7) _____

OBSERVACIONES Y/O CONCLUSIONES:

(8)

NOMBRE DE QUIEN REALIZÓ EL SERVICIO: (9) _____

SOPORTE TÉCNICO 135-SPFS.14-0 22-AGO-07	
--	---

INSTRUCTIVO DE LLENADO

ANEXO No. 1

NOMBRE: SOLICITUD DE SERVICIO

ESPACIO	No.	DESCRIPCIÓN (debe anotarse)
Folio	1	Número consecutivo asignado a la solicitud de servicio presentada por el Departamento de Tecnología y Sistemas de la Delegación Federal en el Estado.
Fecha y hora	2	Día, mes, año y hora en que se ejecuta la solicitud de servicio.
Solicitante	3	Nombre completo del solicitante del servicio.
Área	4	Denominación oficial del área conforme a la estructura orgánica.
Descripción	5	Tipo de servicio a realizar ya sea por fallas en el funcionamiento del equipo de cómputo o telecomunicaciones, o dudas sobre el manejo de software.
Fecha y hora de término	6	Día, mes, año y hora en la que se concluye la solicitud de servicio.
Nombre y firma de quien recibe de conformidad	7	Nombre completo y firma autógrafa del que recibe el servicio.
Observaciones y/o conclusiones	8	Detalles significativos que se presentaron durante el servicio o el proceso a seguir, en caso de requerir soporte externo.
Nombre de quien realizó el servicio	9	Nombre completo de quien realizó el servicio solicitado.



REGISTRO DE REVISIONES

NÚMERO DE REVISIÓN: 0
FECHA: Metepec, Estado de México. a 12 de Septiembre de 2007
DESCRIPCIÓN: Procedimiento de nueva creación.

ELABORÓ

Firma:

Nombre: Overath Archundia Hernández

Cargo: Jefe de Departamento de Tecnología y Sistemas

REVISÓ

Firma:

Nombre: Santiago González Martínez

Cargo: Jefe de Unidad de Normatividad y Fomento

APROBÓ

Firma:

Nombre: Fernando Gómez Izquierdo

Cargo: Subdelegado de Planeación y Fomento Sectorial