

SEGUIMIENTO DEL PROGRAMA DE EMPLEO TEMPORAL (PET)
137-SPFS.06-1
24-AGO-09



SECRETARÍA DE
MEDIO AMBIENTE Y
RECURSOS NATURALES

SEMARNAT

NOMBRE

SEGUIMIENTO DEL PROGRAMA DE EMPLEO TEMPORAL (PET)

OBJETIVO

Dar seguimiento al Programa de Empleo Temporal (PET) en las comunidades rurales de alta y muy alta marginación en las vertientes de Suelos No Forestales y Vida Silvestre, mediante la supervisión de obras y la integración de los expedientes técnicos correspondientes, así como, con base en esquemas de planeación participativa y usando sistemas que automaticen el control de la información, con la finalidad de contribuir a la generación de oportunidades de ingreso para el desarrollo de dichas comunidades en la jurisdicción de la Delegación Federal, a través de la ejecución permanente de obras que tengan un impacto positivo en la conservación, protección, restauración y aprovechamiento sustentable de los recursos naturales.

PROCESO

PROGRAMAS INSTITUCIONALES

SEGUIMIENTO DEL PROGRAMA DE EMPLEO TEMPORAL (PET)
137-SPFS.06-1
24-AGO-09



SECRETARÍA DE
MEDIO AMBIENTE Y
RECURSOS NATURALES

SEMARNAT

DEFINICIONES Y ACRÓNIMOS

DEFINICIONES:

Beneficiarios.- Personas mayores de 16 años en situación de pobreza extrema, que habitan en comunidades rurales de municipios con altos índices de marginación, dispuestos a participar en el programa, bajo las Reglas de Operación y lineamientos aplicables vigentes, con igualdad de derechos para hombres y mujeres.

Comité Estatal del Programa de Empleo Temporal.- Órgano a nivel estatal que está integrado paritariamente por los representantes estatales de la SEDESOL, SCT, SAGARPA y SEMARNAT y los correspondientes al Gobierno Estatal, facultado para autorizar proyectos, interpretar las reglas, y resolver casos no previstos en los lineamientos generales y específicos del programa, dentro de su circunscripción territorial.

Expediente Técnico.- Carpeta que integra los documentos establecidos en las Reglas de Operación del Programa, tales como: acta de dictamen técnico; convenio de participación con la comunidad, acta de constitución del comité de beneficiarios y anexo; programa de trabajo y ficha de información básica del proyecto; dictamen técnico; aviso de inicio de obra; relación de beneficiarios y lista de pago de jornales; aviso de terminación de obra; finiquito del convenio de participación; informe de supervisión y seguimiento; formato de movimiento interno de recursos; oficios de delegación de firma para suscripción de convenios de participación; informe de incidencias que reportarán en su caso, los contralores sociales.

Formato Único de Avance Físico Financiero.- Documento en el que se registran los avances correspondientes a las metas físicas y su correlación con el ejercicio presupuestal, de acuerdo a los Lineamientos Operativos de la Secretaría de Medio Ambiente y Recursos Naturales; este formato se presenta de manera electrónica el primer día natural de cada mes a la DGPAIRS.

Jornal.- Unidad de medida del subsidio que otorga el programa en forma de apoyo económico por la jornada diaria a los participantes, que asciende al 99 por ciento del salario mínimo diario de la zona "C".

SEGUIMIENTO DEL PROGRAMA DE EMPLEO TEMPORAL (PET)
137-SPFS.06-1
24-AGO-09



SECRETARÍA DE
MEDIO AMBIENTE Y
RECURSOS NATURALES

SEMARNAT

Materiales.- Artículos o suministros varios, tales como herramientas, arrendamiento de maquinaria y/o equipo, necesarios para el desarrollo del PET, que se adquieren o rentan de acuerdo a los porcentajes presupuestales indicados en las Reglas de Operación vigentes.

Programa de Empleo Temporal (PET).- Programa que ofrece la complementariedad de recursos mediante la creación de empleos de ocupación temporal en épocas de baja demanda de mano de obra no calificada en las zonas rurales marginadas del Estado, a través del pago de jornales para la realización de obras y acciones de rehabilitación y mejoramiento de la infraestructura social y productiva básica.

Reglas Generales de Operación.- Documento normativo autorizado por la Secretaría de Hacienda y Crédito Público, dictaminadas por la Comisión Federal de Mejora Regulatoria y publicado en el Diario Oficial de la Federación, que rige la operación general del programa en la SEDESOL; SCT; SAGARPA y SEMARNAT; dependencias del Gobierno Federal.

Sistema Integral de Administración del Programa de Empleo Temporal (SIAPET).- Sistema de captura de datos que mediante la tecnología de servidor de aplicaciones vía Web (Internet), controla el inventario de obras solicitadas por parte de las comunidades y el seguimiento de las que se han autorizado.

Sistema Integral de Control, Seguimiento y Evaluación del Programa de Empleo Temporal (SICSEPET).- Sistema de captura de datos que opera en línea entre las oficinas regionales de la Delegación Federal y las Subdelegaciones de Área que lo operan en sus distintas fases (Planeación, Gestión y Administración), que permite el control diario de los avances físicos y financieros del programa, generando diversos reportes a las áreas usuarias. El sistema genera el padrón de beneficiarios que se migra finalmente al Sistema Integral de Información del Programa de Empleo Temporal (SIIPET) con los detalles requeridos en las Reglas de Operación.

Sistema Integral de Información del Programa de Empleo Temporal (SIIPET).- Sistema de captura de datos que mediante la tecnología de servidor de aplicaciones vía Web (Internet), registra los datos de las obras y beneficiarios apoyados con recursos del Programa de Empleo Temporal; a través de esta herramienta se obtiene información a nivel nacional y estatal de la inversión, avances de obra y personas beneficiadas.

SEGUIMIENTO DEL PROGRAMA DE EMPLEO TEMPORAL (PET)
137-SPFS.06-1
24-AGO-09



SECRETARÍA DE
MEDIO AMBIENTE Y
RECURSOS NATURALES

SEMARNAT

Suelos No Forestales.- Predios con escasa población forestal, con vocación o uso distinto al forestal.

Unidades Responsables.- Agente técnico del Programa de Empleo Temporal (PET), encargadas del seguimiento físico, la supervisión y asistencia técnica de las áreas operativas que lo requieran.

Vida Silvestre.- Flora y fauna silvestre.

ACRÓNIMOS:

CEPET.- Comité Estatal del Programa de Empleo Temporal.

CIS.- Centro Integral de Servicios.

CONAFOR.- Comisión Nacional Forestal.

CONANP.- Comisión Nacional de Áreas Naturales Protegidas.

DGGFS.- Dirección General de Gestión Forestal y de Suelos.

DGVS.- Dirección General de Vida Silvestre.

DGPAIRS.- Dirección General de Política Ambiental e Integración Regional y Sectorial.

DGPP.- Dirección General de Programación y Presupuesto.

DOTPR.- Departamento de Ordenamiento Territorial y Política Regional.

FUAFF.- Formato Único de Avance Físico Financiero.

OR.- Oficinas Regionales.

PET.- Programa de Empleo Temporal.

SAI.- Subdelegación de Administración e Innovación.

SEMARNAT.- Secretaría de Medio Ambiente y Recursos Naturales.

SIAPET.- Sistema Integral de Administración del Programa de Empleo Temporal.

SIAFF.- Sistema Integral de Administración Financiera Federal.

SICSEPET.- Sistema Integral de Control, Seguimiento y Evaluación del Programa de Empleo Temporal.

SEGUIMIENTO DEL PROGRAMA DE EMPLEO TEMPORAL (PET)
137-SPFS.06-1
24-AGO-09



SECRETARÍA DE
MEDIO AMBIENTE Y
RECURSOS NATURALES

SEMARNAT

SIIPET.- Sistema Integral de Información del Programa de Empleo Temporal.

SPFS.- Subdelegación de Planeación y Fomento Sectorial.

TESOFE.- Tesorería de la Federación.

UMA.- Unidad de Manejo Ambiental.

PK

[Firma manuscrita]

Delegación Federal en el Estado de Morelos
Subdelegación de Planeación y Fomento Sectorial

SEGUIMIENTO DEL PROGRAMA DE EMPLEO TEMPORAL (PET)
137-SPFS.06-1
24-AGO-09



SECRETARÍA DE
MEDIO AMBIENTE Y
RECURSOS NATURALES

SEMARNAT

POLÍTICAS DE OPERACIÓN

- El Programa de Empleo Temporal (PET) es de carácter público, no es patrocinado ni promovido por partido político alguno y sus recursos provienen de los impuestos que pagan todos los contribuyentes. Está prohibido el uso de este programa con fines políticos, electorales, de lucro y de otros distintos a los establecidos. Quien haga uso indebido de los recursos de este programa deberá ser denunciado y sancionado de acuerdo con la ley aplicable y ante la autoridad competente.
- La Delegación Federal en el Estado, por conducto de la Subdelegación de Planeación y Fomento Sectorial (SPFS), deberá implementar el Programa de Empleo Temporal (PET) en el ámbito de su circunscripción territorial, con base en el Acuerdo por el que los integrantes del Comité Técnico del Programa de Empleo Temporal, emiten y publican las Reglas de Operación del PET para el ejercicio fiscal correspondiente y en los Lineamientos Operativos de la Secretaría de Medio Ambiente y Recursos Naturales (SEMARNAT), de acuerdo a la distribución de responsabilidades al interior de la Unidad Responsable.
- Asimismo, fungirá únicamente como conducto para presentar la información correspondiente al programa de trabajo y a los avances físicos y financieros de la Comisión Nacional Forestal (CONAFOR) y la Comisión Nacional de Áreas Naturales Protegidas (CONANP) ante el Comité Estatal del Programa de Empleo Temporal (CEPET), siempre que éstas lo presenten con toda oportunidad por lo menos 5 días hábiles anteriores a las fechas calendarizadas para las sesiones ordinarias y 2 días hábiles previos a la realización de sesiones extraordinarias, de lo contrario la CONAFOR y la CONANP, deberán de esperar la siguiente sesión ordinaria o extraordinaria para someter su propuesta a validación por el CEPET o de ser el caso presentar los avances de los proyectos aprobados.

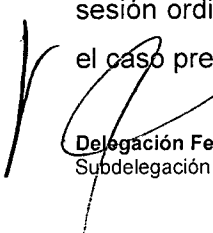
Delegación Federal en el Estado de Morelos
Subdelegación de Planeación y Fomento Sectorial

SEGUIMIENTO DEL PROGRAMA DE EMPLEO TEMPORAL (PET)
137-SPFS.06-1
24-AGO-09



SECRETARÍA DE
MEDIO AMBIENTE Y
RECURSOS NATURALES

SEMARNAT

- Para que las personas físicas o morales con predios ejidales o de bienes comunales interesadas en participar en el Programa de Empleo Temporal (PET) sean consideradas, deberán presentar una solicitud simple dirigida al Delegado Federal, debiendo estar la localidad contemplada en el Anexo 1 de las Reglas de Operación vigentes, o en comunidades con proyecto de interés institucional.
- Para dar trámite a las solicitudes presentadas, éstas tendrán que ser entregadas exclusivamente en las ventanillas que oficialmente establezca la unidad responsable en horarios y días previamente establecidos para la atención al público.
- La autorización de los proyectos estará a cargo de la Dirección General de Política Ambiental e Integración Regional y Sectorial (DGPAIRS) previa identificación y priorización de las solicitudes recibidas por parte de la Delegación Federal. La DGPAIRS notificará a la Delegación mediante oficio dirigido al Delegado Federal de los proyectos y montos autorizados, así como el calendario de radicación correspondiente.
- La Subdelegación de Planeación y Fomento Sectorial (SPFS), tendrá las siguientes responsabilidades:
 - Recibir, revisar y dictaminar las solicitudes presentadas por las personas físicas o morales con predios ejidales o de bienes comunales interesadas en participar en el Programa de Empleo Temporal (PET) conjuntamente con la Subdelegación de Gestión para la Protección Ambiental y Recursos Naturales (SGPARN).
 - Integrar, remitir y brindar seguimiento a la propuesta de inversión anual.
 - Participar en las reuniones a las que convoque el Comité Estatal del Programa de Empleo Temporal, asimismo, enviar en tiempo y forma la información solicitada en el seno de este Comité.

Delegación Federal en el Estado de Morelos
Subdelegación de Planeación y Fomento Sectorial

SEGUIMIENTO DEL PROGRAMA DE EMPLEO TEMPORAL (PET)
137-SPFS.06-1
24-AGO-09



SECRETARÍA DE
MEDIO AMBIENTE Y
RECURSOS NATURALES

SEMARNAT

- ▶ Dar seguimiento a las actividades inherentes al Programa de Empleo Temporal (PET) de acuerdo a lo establecido en las Reglas de Operación y los Lineamientos correspondientes a cada vertiente.
 - ▶ Supervisar la ejecución de los proyectos, asesorar técnicamente la realización de las obras, capturar en forma semanal los avances físicos y las listas de raya en el SICSEPET, así como de la integración y resguardo de los expedientes técnicos de cada una de las obras en coordinación con la Subdelegación de Gestión para la Protección Ambiental y Recursos Naturales (SGPARN).
 - ▶ Evaluar el Programa de Empleo Temporal, mediante la ejecución de ejercicios internos de planeación, verificando la no duplicidad de acciones.
 - ▶ Integrar y enviar a Oficinas Centrales y al Comité Estatal del Programa de Empleo Temporal el informe mensual de Avance Físico-Financiero del Programa de Empleo Temporal (PET) en el FUAFF, SIAPET, SICSEPET y el Sistema Integral de Información del Programa de Empleo Temporal (SIIPET) a partir de la fecha de radicación de los recursos, al término de las obras, los documentos de Cierre del Ejercicio y la Cuenta Pública deberán ser enviados para su evaluación conjuntamente con la Subdelegación de Gestión para la Protección Ambiental y Recursos Naturales (SGPARN).
 - ▶ Mantener actualizada la información en el Sistema Integral de Información del Programa de Empleo Temporal, conjuntamente con la Subdelegación de Gestión para la Protección Ambiental y Recursos Naturales (SGPARN).
- La Subdelegación de Gestión para la Protección Ambiental y Recursos Naturales (SGPARN), tendrá las siguientes responsabilidades:
 - ▶ Promover la participación de las comunidades rurales en los beneficios del Programa de Empleo Temporal en las vertientes de Suelos No Forestales y Vida Silvestre, localizadas en los municipios considerados en el Anexo 1 de las Reglas de Operación, o en aquellas comunidades con proyecto de interés institucional, conjuntamente con la Subdelegación de Planeación y Fomento Sectorial (SPFS).

SEGUIMIENTO DEL PROGRAMA DE EMPLEO TEMPORAL (PET)
137-SPFS.06-1
24-AGO-09



SECRETARÍA DE
MEDIO AMBIENTE Y
RECURSOS NATURALES

SEMARNAT

- ▶ Participar en la integración y elaboración de la propuesta de inversión anual del Programa de Empleo Temporal, conjuntamente con la Subdelegación de Planeación y Fomento Sectorial (SPFS).
- ▶ Participar en la supervisión de la ejecución de los proyectos y asesorar técnicamente la realización de las obras, conjuntamente con la Subdelegación de Planeación y Fomento Sectorial (SPFS).
- ▶ Recibir, revisar y dictaminar las solicitudes presentadas por las personas físicas o morales con predios ejidales o de bienes comunales interesadas en participar en el Programa de Empleo Temporal (PET) conjuntamente con la Subdelegación de Planeación y Fomento Sectorial (SPFS).
- ▶ Integrar, remitir y brindar seguimiento a la propuesta de inversión anual, conjuntamente con la Subdelegación de Planeación y Fomento Sectorial (SPFS).
- ▶ Dar seguimiento a las actividades inherentes al Programa de Empleo Temporal (PET) de acuerdo a lo establecido en las Reglas de Operación y los Lineamientos correspondientes a cada vertiente.
- ▶ Supervisar la ejecución de los proyectos, asesorar técnicamente la realización de las obras, capturar en forma semanal los avances físicos y las listas de raya en el SICSEPET, así como de la integración y resguardo de los expedientes técnicos de cada una de las obras en coordinación con la Subdelegación de Planeación y Fomento Sectorial (SPFS).
- ▶ Integrar y enviar a Oficinas Centrales y al Comité Estatal del Programa de Empleo Temporal el informe mensual de Avance Físico-Financiero del Programa de Empleo Temporal (PET) en el FUAFF, SIAPET, SICSEPET y el Sistema Integral de Información del Programa de Empleo Temporal a partir de la fecha de radicación de los recursos, al término de las obras, los documentos de Cierre del Ejercicio y la Cuenta Pública deberán ser enviados para su evaluación conjuntamente con la Subdelegación de Planeación y Fomento Sectorial (SPFS).
- ▶ Mantener actualizada la información en el Sistema Integral de Información del Programa de Empleo Temporal, conjuntamente con la Subdelegación de Planeación y Fomento Sectorial (SPFS).

SEGUIMIENTO DEL PROGRAMA DE EMPLEO TEMPORAL (PET)
137-SPFS.06-1
24-AGO-09



SECRETARÍA DE
MEDIO AMBIENTE Y
RECURSOS NATURALES

SEMARNAT

- La Subdelegación de Administración e Innovación (SAI) deberá llevar a cabo el control financiero de las obras autorizadas, desde la recepción de recursos autorizados, transferencia a cuenta de cheques, el ejercicio de los recursos en el SICSEPET, integración de expedientes financieros por tipo de gasto, entero a TESOFE de intereses generados por la cuenta de cheques, así como los remanentes del programa al final del ejercicio y su correspondiente correlación con la Cuenta de la Hacienda Pública Federal.
- La realización de cambios de obra, municipio y/o localidad, estarán sujetos a la autorización de la DGPAIRS y la realización de movimiento interno de recursos, estarán sujetos a la autorización de la Dirección General de Programación y Presupuesto (DGPP). En estos casos, una vez autorizados, se archiva el acuse de recibido de la solicitud y el original de la autorización correspondiente en el Expediente Técnico y se refiere en el Informe de Avance Físico-Financiero del Programa de Empleo Temporal (PET); asimismo, se remite copia simple al Comité Estatal del Programa de Empleo Temporal en Sesión Ordinaria del mismo.

INDICADORES

Nombre del Indicador: Informe de Avance Físico-Financiero

Responsable de obtenerlo: Subdelegación de Planeación y Fomento Sectorial

Periodicidad: Mensual

Unidad de Medición: Porcentaje de avance por obra

Nombre del Indicador: Jornales generados

Responsable de obtenerlo: Subdelegación de Planeación y Fomento Sectorial

Periodicidad: Mensual

Unidad de Medición: (Número de jornales realizados / Número de jornales programados) x 100%

Delegación Federal en el Estado de Morelos
Subdelegación de Planeación y Fomento Sectorial

SEGUIMIENTO DEL PROGRAMA DE EMPLEO TEMPORAL (PET)
137-SPFS.06-1
24-AGO-09



SECRETARÍA DE
MEDIO AMBIENTE Y
RECURSOS NATURALES

SEMARNAT

DESCRIPCIÓN DEL PROCEDIMIENTO

| RESPONSABLE | ACTIVIDAD | |
|--|-----------|---|
| | No. | DESCRIPCIÓN |
| Departamento de Ordenamiento Territorial y Política Regional | 1 | Recibe a través del CIS de la Delegación Federal o de los responsables técnicos de las Oficinas Regionales (OR) la solicitud de las personas físicas o morales con predios ejidales o de bienes comunales interesadas, para participar en el Programa de Empleo Temporal (PET), mediante un escrito simple dirigido al titular de la Unidad Responsable. |
| | 2 | Registra los datos relevantes de las solicitudes, tales como: nombre del solicitante, datos del contacto, localidad, municipio, vertiente, tipo de obra, fecha de ingreso, etc., en la "Cartera de Proyectos" y archiva temporalmente las solicitudes en su expediente. |
| | 3 | Turna a la Subdelegación de Planeación y Fomento Sectorial (SPFS) la propuesta de Cartera de Proyectos (una vez que está integrada con todas las solicitudes), para que ésta la evalúe, solicite la autorización del Delegado Federal y la envíe a la Dirección General de Política Ambiental e Integración Regional y Sectorial (DGPAIRS) para la aprobación de los recursos. Nota: La SPFS asiste e informa al Comité Estatal del Programa de Empleo Temporal (CEPET) para la aprobación de la Cartera de Proyectos, así como evitar duplicidad de proyectos. Proporciona la Cartera de Proyectos autorizada a la Subdelegación de Administración e Innovación (SAI) y a la Departamento de Ordenamiento Territorial y Política Regional (DNF). |
| | 4 | Recibe de la Subdelegación de Planeación y Fomento Sectorial la Cartera de Proyectos autorizada por la DGPAIRS y procede a obtener información complementaria (consulta con otras dependencias si el solicitante está considerado en el mismo concepto y obra, si pertenece a una comunidad indígena o se ubica en micro región, etc.) de los solicitantes para la elaboración e integración de la propuesta inicial de proyectos del Programa de Empleo Temporal. |

Delegación Federal en el Estado de Morelos
Subdelegación de Planeación y Fomento Sectorial

SEGUIMIENTO DEL PROGRAMA DE EMPLEO TEMPORAL (PET)
137-SPFS.06-1
24-AGO-09



SECRETARÍA DE
MEDIO AMBIENTE Y
RECURSOS NATURALES

SEMARNAT

DESCRIPCIÓN DEL PROCEDIMIENTO

| RESPONSABLE | ACTIVIDAD | |
|-------------|-----------|---|
| | No. | DESCRIPCIÓN |
| | 5 | Elabora y remite mediante oficio firmado por el titular de la Delegación Federal y correo electrónico la propuesta inicial de proyectos del Programa de Empleo Temporal y la "Relación de Solicitudes" a la DGPAIRS y Dirección General de Programación y Presupuesto (DGPP) para su análisis y autorización respectiva. |
| | 6 | <p>Recibe oficio de la DGPAIRS, indicando los proyectos, montos y el calendario de radicación de los recursos autorizados, asimismo, el oficio de la DGPP, autorizando el ejercicio de los recursos asignados.</p> <p>Nota: En caso de que no sea autorizada la propuesta, archiva en el expediente técnico integrado la documentación recibida y generada para aclaraciones posteriores al solicitante. (Fin del procedimiento).</p> |
| | 7 | Realiza conjuntamente con el Subdelegado de Planeación y Fomento Sectorial la convocatoria y los talleres de planeación participativa con población objetivo para ejecutar el PET e integra la matriz de planteamientos por ámbito funcional y por región correspondiente. |
| | 8 | Revisa el contenido de los proyectos PET autorizados y archiva copia de ambos documentos en el Expediente Técnico respectivo. |
| | 9 | Integra la propuesta definitiva del programa de trabajo del PET para la ejecución de los proyectos, obtiene copia de los oficios de autorización de la DGPAIRS y DGPP y envía documentos al Comité Estatal del Programa de Empleo Temporal (CEPET) para su validación en la próxima sesión ordinaria. |
| | 10 | <p>Recibe del CEPET respuesta sobre la validación de la propuesta definitiva del programa de trabajo del PET de los proyectos, identificando si es aceptada o rechazada.</p> <p><i>NO ES VALIDADA LA PROPUESTA DE PROYECTOS DEL PET</i></p> |

Delegación Federal en el Estado de Morelos
Subdelegación de Planeación y Fomento Sectorial

SEGUIMIENTO DEL PROGRAMA DE EMPLEO TEMPORAL (PET)
137-SPFS.06-1
24-AGO-09



SECRETARÍA DE
MEDIO AMBIENTE Y
RECURSOS NATURALES

SEMARNAT

DESCRIPCIÓN DEL PROCEDIMIENTO

| RESPONSABLE | ACTIVIDAD | |
|-------------|-----------|---|
| | No. | DESCRIPCIÓN |
| | 11 | <p>Replantea el programa de trabajo del PET, considerando las observaciones u comentarios efectuados por el CEPET y solicita nuevamente su validación ante el Comité y continúa en la actividad No. 9 de este procedimiento.</p> <p><i>SI ES VALIDADA LA PROPUESTA DE PROYECTOS DEL PET</i></p> |
| | 12 | <p>Recibe copia del Acta de la Sesión del CEPET, en la que se validó la propuesta definitiva de proyectos PET de la Delegación Federal en el Estado y notifica verbalmente al Subdelegado de Planeación y Fomento Sectorial tal situación, archivando el Acta en el Expediente Técnico.</p> |
| | 13 | <p>Informa por oficio a presidentes municipales de las obras aprobadas y validadas del Programa de Empleo Temporal y establece en coordinación con sus áreas técnicas internas (Unidad de Aprovechamiento y Restauración de Recursos Naturales) las estrategias de inicio de los proyectos PET y la apertura programática en el SICSEPET, en apego al calendario presupuestal autorizado, formatos y demás lineamientos establecidos en las Reglas de Operación vigentes.</p> |
| | 14 | <p>Procede a conformar los Comités de Beneficiarios en las localidades participantes, acordando con ellos la fecha de inicio y terminación de los trabajos, fecha(s) para asesoría y supervisión de los trabajos, generando los siguientes documentos:</p> <ul style="list-style-type: none"> ➤ Acta de Integración del Comité de Beneficiarios (anexo 1 y 2) ➤ Copias de las Credenciales de Elector ➤ Convenio de Participación con el Comité de Beneficiarios (anexo 3) ➤ Programa de Trabajo y Ficha de Información Básica del proyecto (anexo 4) ➤ Acta de Dictamen Técnico (anexo 5) ➤ Aviso de Inicio-Conclusión de Obra (anexo 6) |

SEGUIMIENTO DEL PROGRAMA DE EMPLEO TEMPORAL (PET)
137-SPFS.06-1
24-AGO-09



SECRETARÍA DE
MEDIO AMBIENTE Y
RECURSOS NATURALES

SEMARNAT

DESCRIPCIÓN DEL PROCEDIMIENTO

| RESPONSABLE | ACTIVIDAD | |
|-------------|-----------|---|
| | No. | DESCRIPCIÓN |
| | 15 | Integra los expedientes técnicos de cada proyecto del Programa de Empleo Temporal, utilizando los formatos que establecen las Reglas de Operación y archiva los documentos generados, a excepción del Convenio en el Expediente Técnico integrado, quedando bajo su custodia y resguardo. |
| | 16 | Recaba rúbricas y la firma del Delegado Federal en el Convenio elaborado y lo incorpora en el Expediente Técnico, asimismo, define conjuntamente con la Unidad de Aprovechamiento y Restauración de Recursos Naturales y los representantes de los comités de beneficiarios integrados la adquisición de materiales y/o herramientas indispensables para la ejecución de los proyectos autorizados del PET. |
| | 17 | Tramita mediante comunicado dirigido a la SAI la adquisición de materiales y/o herramientas, de acuerdo a los lineamientos vigentes para la comprobación y ejercicio del gasto, entregando documentación original comprobatoria para la emisión del cheque o depósito electrónico y pago correspondiente, resguardando en el expediente la copia de los documentos elaborados. |
| | 18 | Recibe y obtiene la firma del Subdelegado de Planeación y Fomento Sectorial en el cheque y póliza de cheque proporcionado por la Subdelegación de Administración e Innovación para la adquisición de material y/o herramienta necesaria. |
| | 19 | Entrega al Presidente del Comité de Beneficiarios, el cual firma la póliza de cheque y un recibo con la imagen del cheque correspondiente, así como, registra datos en Sistema Integral de Control, Seguimiento y Evaluación del Programa de Empleo Temporal. |
| | 20 | Turna por escrito a la Subdelegación de Administración e Innovación la póliza de cheque original para la adquisición de material y/o herramienta y archiva el recibo respectivo en el Expediente Técnico. |

Delegación Federal en el Estado de Morelos
Subdelegación de Planeación y Fomento Sectorial

SEGUIMIENTO DEL PROGRAMA DE EMPLEO TEMPORAL (PET)
137-SPFS.06-1
24-AGO-09



SECRETARÍA DE
MEDIO AMBIENTE Y
RECURSOS NATURALES

SEMARNAT

DESCRIPCIÓN DEL PROCEDIMIENTO

| RESPONSABLE | ACTIVIDAD | |
|-------------|-----------|--|
| | No. | DESCRIPCIÓN |
| | 21 | Recibe del Presidente del Comité de Beneficiarios la factura en original, obtiene copia fotostática de la misma y archiva el documento original en el Expediente Técnico. |
| | 22 | Elabora en original y copia escrito, enviando la copia de la factura emitida a la Subdelegación de Administración e Innovación y recaba acuse de recibido en la copia del escrito para su control. |
| | 23 | Asesora técnicamente a los Comités de Beneficiarios participantes en el PET sobre la ejecución de las obras, realiza visitas de supervisión para validar los avances, metas físicas e indicadores de la obra hasta concluirla tanto en el SICSEPET como en el informe de avance financiero. |
| | 24 | Determina el número de jornales a pagar por cada beneficiario e integra las listas de pago de jornales (anexo 7) realizados por los participantes, así como, elabora la nómina para pagar el número de jornales por cada beneficiario y solicita a la Subdelegación de Administración e Innovación la expedición del cheque y póliza del cheque correspondiente. |
| | 25 | Recibe de la Subdelegación de Administración e Innovación cheque y póliza del cheque para pago de la nómina de beneficiarios, recaba las firmas del Delegado Federal y del Subdelegado de Área involucrado y elabora el recibo con imagen del cheque entregado. |
| | 26 | Determina hora y lugar para reunirse con los beneficiarios, a fin de firmar la nómina elaborada y entregar el cheque respectivo, así como, archiva la nómina y el recibo emitido del cheque entregado en el Expediente Técnico. |
| | 27 | Remite a la Subdelegación de Administración e Innovación la póliza del cheque debidamente firmada y elabora e integra los documentos de cierre de obra al concluir la misma, tales como: Finiquito del Convenio de Participación (anexo 8) y Relación de Beneficiarios. |

Delegación Federal en el Estado de Morelos
Subdelegación de Planeación y Fomento Sectorial

SEGUIMIENTO DEL PROGRAMA DE EMPLEO TEMPORAL (PET)
137-SPFS.06-1
24-AGO-09



SECRETARÍA DE
MEDIO AMBIENTE Y
RECURSOS NATURALES

SEMARNAT

DESCRIPCIÓN DEL PROCEDIMIENTO

| RESPONSABLE | ACTIVIDAD | |
|-------------|-----------|--|
| | No. | DESCRIPCIÓN |
| | 28 | Verifica la conclusión de los proyectos del PET y efectúa en coordinación con la Unidad de Aprovechamiento y Restauración de Recursos Naturales visita a los beneficiarios, una vez concluidos los trabajos y pagada la última nómina, con el objeto de llevar a cabo el cierre de la obra. |
| | 29 | Incorpora los avisos de terminación de obra y finiquito del convenio de participación con los comités de beneficiarios y recaba las firmas en los documentos establecidos por las Reglas de Operación del Programa: Finiquito del Convenio de Participación y Relación de Beneficiarios y los archiva en el Expediente Técnico del proyecto PET. |
| | 30 | Integra reporte final sobre el "Avance Físico-Financiero" (anexo 9), ejercicio presupuestal y número total de beneficiarios en los proyectos desarrollados a través del PET en SICSEPET y SIIPET, asimismo, notifica por oficio a la Subdelegación de Administración e Innovación los remanentes por obra y tipo de gasto para el reintegro del recurso (anexo 10) a la Tesorería de la Federación, archivando una copia en el Expediente Técnico. |
| | 31 | Recaba la firma y rubricas del Delegado Federal en el Finiquito del Convenio, elabora "formato de incidencias" (anexo 11) y el "Informe de Avance Físico-Financiero" con corte al día 25 de cada mes e informe de cuenta pública y los remite a la DGPAIRS por correo electrónico, hasta concluir el ejercicio. |

| | |
|-----------------------|---------------------------------------|
| TOTAL DE ACTIVIDADES: | 31 |
| PRODUCTO O SERVICIO: | Programa de Empleo Temporal ejecutado |
| PROCEDIMIENTO(S): | |



DIAGRAMA DE FLUJO

DEPARTAMENTO DE ORDENAMIENTO TERRITORIAL Y POLÍTICA REGIONAL





DIAGRAMA DE FLUJO

DEPARTAMENTO DE ORDENAMIENTO TERRITORIAL Y POLÍTICA REGIONAL

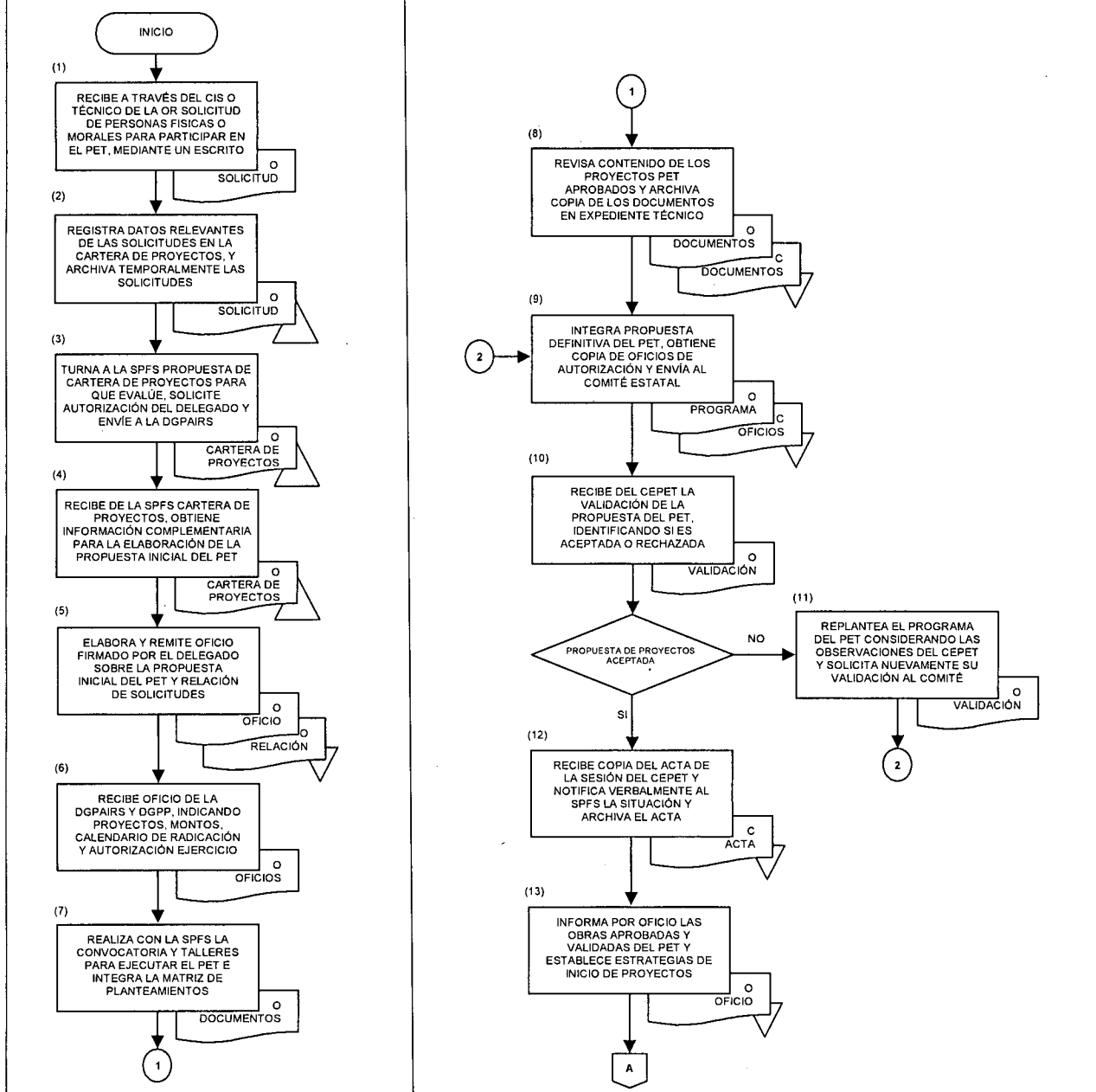
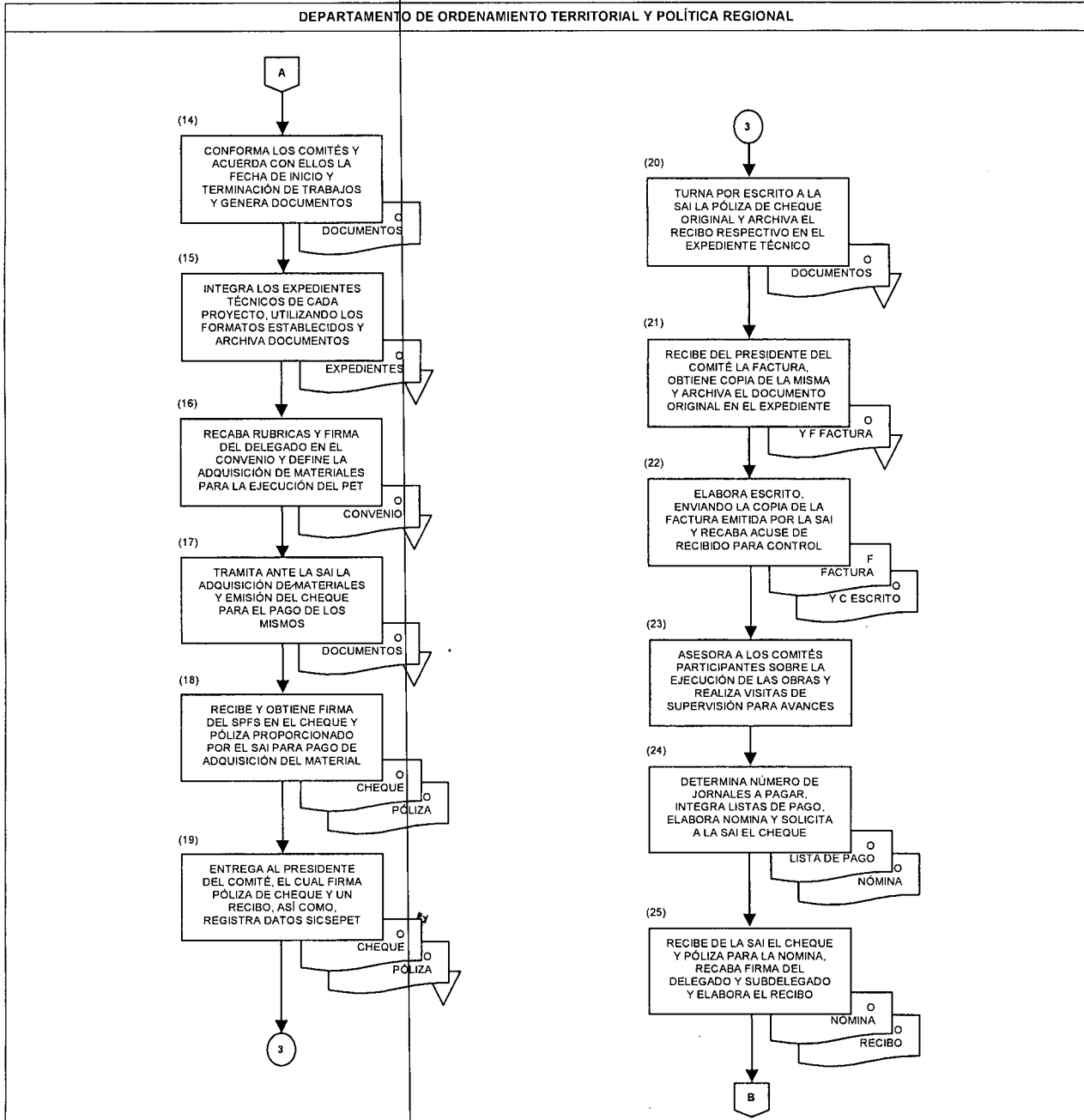

SEGUIMIENTO DEL PROGRAMA DE EMPLEO TEMPORAL (PET)
137-SPFS.06-1
24-AGO-09



SECRETARÍA DE
MEDIO AMBIENTE Y
RECURSOS NATURALES

SEMARNAT

DIAGRAMA DE FLUJO

DEPARTAMENTO DE ORDENAMIENTO TERRITORIAL Y POLÍTICA REGIONAL

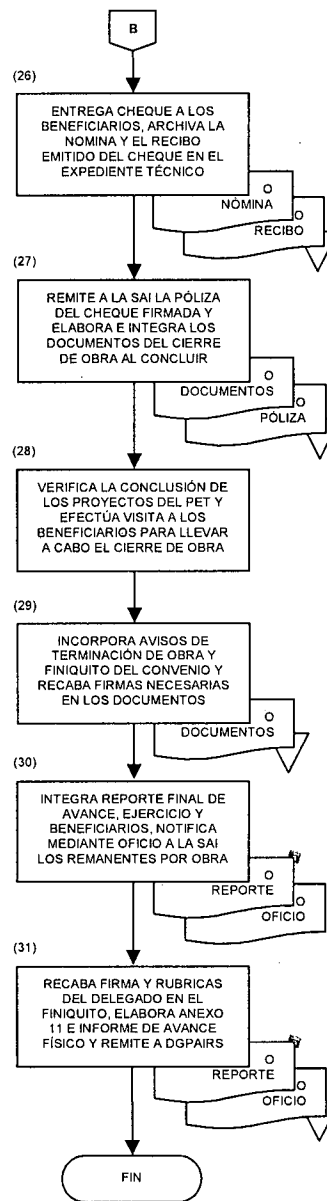

SEGUIMIENTO DEL PROGRAMA DE EMPLEO TEMPORAL (PET)
137-SPFS.06-1
24-AGO-09



SECRETARÍA DE
MEDIO AMBIENTE Y
RECURSOS NATURALES

SEMARNAT

ANEXO No. 1

NOMBRE: ACTA DE INTEGRACIÓN DEL COMITÉ DE BENEFICIARIOS



**PROGRAMA DE EMPLEO TEMPORAL
ACTA DE INTEGRACIÓN DEL COMITÉ DE BENEFICIARIOS**

CLAVE DEL COMITÉ QUE SE CONFORMA: (1)

EN LA LOCALIDAD DE (2) , MUNICIPIO DE (3) , DEL ESTADO DE (4) , SIENDO LAS (5) HORAS DEL DÍA (6) DE (6) DEL (6) , SE REÚNEN LOS PRODUCTORES DE LA COMUNIDAD ANTES MENCIONADA, PARA CONSTITUIR UN COMITÉ DE BENEFICIARIOS, CON EL OBJETO DE PARTICIPAR DE LOS BENEFICIOS DEL PROGRAMA DE EMPLEO TEMPORAL (7).

LOS INTEGRANTES DEL PRESENTE COMITÉ, ACUERDAN SUJETARSE A TODAS Y CADA UNA DE LAS DISPOSICIONES Y REGLAS OPERATIVAS DEL MENCIONADO PROGRAMA, PARA LO CUAL MANIFIESTAN Y ACUERDAN LO SIGUIENTE:

A).- SATISFACER CABALMENTE LOS CRITERIOS DE ELEGIBILIDAD CONFORME A LO ESTABLECIDO EN LA MECÁNICA OPERATIVA DEL PROGRAMA.

B).- LOS FIRMANTES ACUERDAN NOMBRAR COMO REPRESENTANTES A LOS C. (8) ; Y AL C. (9) COMO PRESIDENTE, SECRETARIO Y TESORERO RESPECTIVAMENTE, FACULTÁNDOLOS PARA QUE REALICEN LAS GESTIONES A FIN DE RECIBIR LOS APOYOS DEL PROGRAMA, ASÍ COMO PARA QUE INTEGREN Y REQUISITEN LA DOCUMENTACIÓN QUE PARA ESTE EFECTO SE REQUIERA. ASÍ MISMO DESIGNAR A LOS C. (10) , Y C. (10) COMO CONTRALORES SOCIALES.

C).- LOS REPRESENTANTES DE ESTE COMITÉ DE BENEFICIARIOS, ELABORARÁN LA SOLICITUD A NOMBRE DE SUS REPRESENTADOS, DEBIDAMENTE REQUISITADA Y SE COMPROMETEN A VERIFICAR QUE EL TOTAL DE LAS ACCIONES Y TRABAJOS QUE EN SU MOMENTO SE CONVENGAN, SE REALICEN CONFORME A LO PACTADO Y SE ENCUENTREN CABALMENTE TERMINADOS PREVIO A SOLICITAR EL PAGO DE LOS APOYOS CORRESPONDIENTES, CONVIRTIÉNDOSE EN CORRESPONSABLES DE LA SEMARNAT EN EL MANEJO DE LOS RECURSOS.

D).- EL COMITÉ DE BENEFICIARIOS PERMITIRÁ AL PERSONAL DE LA SEMARNAT Y A CUALQUIER OTRA DEPENDENCIA PARTICIPANTE EN EL PROGRAMA, LA VERIFICACIÓN DE LA REALIZACIÓN DE LAS ACCIONES Y TRABAJOS QUE SE EJECUTEN CON APOYO DEL MISMO.

FIRMAS DE CONFORMIDAD

| | |
|--------------------------|--------------------------|
| PRESIDENTE FIRMA (11) | SECRETARIO FIRMA (12) |
| TESORERO FIRMA (13) | |
| CONTRALORES SOCIALES | |
| FIRMA (14) | FIRMA (14) |

EL C. (15) , EN SU CALIDAD DE (16) EN LA COMUNIDAD DE (17) DEL MUNICIPIO DE (18) ; DA FE DE QUE LA TOTALIDAD DE LAS PERSONAS QUE INTEGRAN ESTE COMITÉ, CUYOS NOMBRES Y FIRMAS SE ENLISTAN EN LA RELACIÓN ANEXA, TIENEN VECINDAD EN LA LOCALIDAD DE REFERENCIA. FIRMA (19)

"Este programa es de carácter público, no es patrocinado ni promovido por partido político alguno y sus recursos provienen de los impuestos que pagan todos los contribuyentes. Está prohibido el uso de este programa con fines políticos, electorales, de lucro y de otros distintos a los establecidos. Quien haga uso indebido de los recursos de este programa deberá ser denunciado y sancionado de acuerdo con la ley aplicable y ante la autoridad competente"

Delegación Federal en el Estado de Morelos
Subdelegación de Planeación y Fomento Sectorial

SEGUIMIENTO DEL PROGRAMA DE EMPLEO TEMPORAL (PET)
137-SPFS.06-1
24-AGO-09



SECRETARÍA DE
MEDIO AMBIENTE Y
RECURSOS NATURALES

SEMARNAT

INSTRUCTIVO DE LLENADO

ANEXO No. 1

NOMBRE: ACTA DE INTEGRACIÓN DEL COMITÉ DE BENEFICIARIOS

| ESPACIO | No. | DESCRIPCIÓN (debe anotarse) |
|-----------------------|-----|--|
| Clave comité | 1 | Clave designada al Comité de Beneficiarios que se conforma. |
| Localidad | 2 | Nombre de la localidad a la que pertenece el Comité de Beneficiarios que se integra. |
| Municipio | 3 | Nombre del municipio al que pertenece la localidad señalada en el punto anterior. |
| Estado | 4 | Nombre de la entidad federativa al que pertenece el municipio señalado. |
| Hora | 5 | Hora en la que inicia la integración del Comité de Beneficiarios. |
| Fecha | 6 | Día, mes y año en que se integra el Comité de Beneficiarios correspondiente. |
| Año | 7 | Año que corresponde el ejercicio fiscal del Programa de Empleo Temporal. |
| Presidente | 8 | Nombre completo de la persona que fungirá como Presidente del Comité de Beneficiarios. |
| Secretario y Tesorero | 9 | Nombres completos de las personas que fungirán como Secretario y Tesorero del Comité de Beneficiarios integrado. |
| Contralores Sociales | 10 | Nombres completos de las personas que fungirán como Contralores Sociales del Comité. |
| Firma de conformidad | 11 | Firma autógrafa y nombre completo del Presidente del Comité de Beneficiarios. |
| Firma de conformidad | 12 | Firma autógrafa y nombre completo del Secretario del Comité de Beneficiarios. |
| Firma de conformidad | 13 | Firma autógrafa y nombre completo del Tesorero del Comité de Beneficiarios. |

Delegación Federal en el Estado de Morelos
Subdelegación de Planeación y Fomento Sectorial

SEGUIMIENTO DEL PROGRAMA DE EMPLEO TEMPORAL (PET)
137-SPFS.06-1
24-AGO-09



SECRETARÍA DE
MEDIO AMBIENTE Y
RECURSOS NATURALES



SEMARNAT

INSTRUCTIVO DE LLENADO

ANEXO No. 1

NOMBRE: ACTA DE INTEGRACIÓN DEL COMITÉ DE BENEFICIARIOS

| ESPACIO | No. | DESCRIPCIÓN (debe anotarse) |
|-----------------------------------|-----|--|
| Firma de conformidad | 14 | Firmas autógrafas y nombres completos de los Controladores Sociales del Comité de Beneficiarios. |
| Representante localidad | 15 | Nombre del representante de la localidad donde se ubica el Comité de Beneficiarios. |
| Cargo del Representante localidad | 16 | Cargo oficial de representación que ocupa en la localidad. |
| Nombre localidad | 17 | Nombre completo de la comunidad en donde se integra el Comité de Beneficiarios. |
| Municipio | 18 | Nombre completo del municipio al que pertenece la localidad. |
| Firma | 19 | Firma autógrafa del Representante de la localidad. |

| | |
|--|---|
| SEGUIMIENTO DEL PROGRAMA DE EMPLEO TEMPORAL (PET) 137-SPFS.06-1 24-AGO-09 |  SECRETARÍA DE MEDIO AMBIENTE Y RECURSOS NATURALES  |
|--|---|

ANEXO No. 2

NOMBRE: ANEXO DEL ACTA DE INTEGRACIÓN DEL COMITÉ DE BENEFICIARIOS



PROGRAMA DE EMPLEO TEMPORAL
ANEXO DEL ACTA DE INTEGRACIÓN DEL COMITÉ DE BENEFICIARIOS

| NOMBRE DEL BENEFICIARIO | EDAD | FIRMA Y/O HUUELLA DIGITAL | BENEFICIARIO ALTERNO DESIGNADO** |
|-------------------------|------|------------------------------|-------------------------------------|
| (1) | (2) | (3) | (4) |
| | | | |
| | | | |
| | | | |
| | | | |
| | | | |
| | | | |

** Los beneficiarios, al momento de constituir el Comité de Beneficiarios, deberán invariablemente, designar a una persona, con derecho a recibir los apoyos del programa, en sustitución de ellos, cuando por causas como el fallecimiento, o por ausentarse de la localidad, o por cualesquiera otra razón, el titular del beneficio se viese imposibilitado de recibir personalmente el monto de apoyo que le corresponda por las obras o acciones realizadas en torno al programa.

"Este programa es de carácter público, no es patrocinado ni promovido por partido político alguno y sus recursos provienen de los impuestos que pagan todos los contribuyentes. Está prohibido el uso de este programa con fines políticos, electorales, de lucro y de otros distintos a los establecidos. Quien haga uso indebido de los recursos de este programa deberá ser denunciado y sancionado de acuerdo con la ley aplicable y ante la autoridad competente".

[Handwritten signature]
 Delegación Federal en el Estado de Morelos
 Subdelegación de Planeación y Fomento Sectorial

SEGUIMIENTO DEL PROGRAMA DE EMPLEO TEMPORAL (PET)
137-SPFS.06-1
24-AGO-09



SECRETARÍA DE
MEDIO AMBIENTE Y
RECURSOS NATURALES

SEMARNAT

INSTRUCTIVO DE LLENADO

ANEXO No. 2

NOMBRE: ANEXO DEL ACTA DE INTEGRACIÓN DEL COMITÉ DE BENEFICIARIOS

| ESPACIO | No. | DESCRIPCIÓN (debe anotarse) |
|--------------------------|-----|---|
| Nombre del beneficiario | 1 | Nombre completo del beneficiario participante en el Comité. |
| Edad | 2 | Años de edad del beneficiario participante en el Comité. |
| Firma y/o huella digital | 3 | Firma autógrafa o huella digital el beneficiario participante en el Comité. |
| Beneficiario alternativo | 4 | Nombre de la persona que designe el participante en el Comité, que tendrá el derecho de recibir los apoyos del programa en sustitución de él, cuando por causas como el fallecimiento, o por ausentarse de la localidad, o por cualesquiera otra razón, el titular del beneficio se viese imposibilitado por recibir personalmente el apoyo correspondiente por las obras realizadas dentro del programa. |

SEGUIMIENTO DEL PROGRAMA DE EMPLEO TEMPORAL (PET)
137-SPFS.06-1
24-AGO-09



SECRETARÍA DE
MEDIO AMBIENTE Y
RECURSOS NATURALES

SEMARNAT

ANEXO No. 3

NOMBRE: CONVENIO DE PARTICIPACIÓN CON EL COMITÉ DE BENEFICIARIOS

CONVENIO DE PARTICIPACIÓN QUE PARA LA REALIZACIÓN DE ACCIONES DE CONSERVACIÓN Y RESTAURACIÓN DEL MEDIO AMBIENTE Y LOS RECURSOS NATURALES, PARA DESARROLLAR UNA PRODUCCIÓN SUSTENTABLE, CON APOYO DEL PROGRAMA DE EMPLEO TEMPORAL (1) EN ZONAS DE EXTREMA POBREZA, CELEBRAN EL GOBIERNO FEDERAL, POR CONDUCTO DE LA SECRETARÍA DE MEDIO AMBIENTE Y RECURSOS NATURALES, REPRESENTADA POR EL (2), EN SU CARÁCTER DE DELEGADO FEDERAL DE LA SEMARNAT EN EL ESTADO DE: (3) Y POR LA OTRA, EL COMITÉ DE BENEFICIARIOS (4) EN LA COMUNIDAD DE (5), DEL MUNICIPIO DE (6), ESTADO DE (7) REPRESENTADO POR LOS CC (8); (9), Y (10) EN SU CARÁCTER DE PRESIDENTE, SECRETARIO Y TESORERO RESPECTIVAMENTE, A QUIENES EN LO SUCESIVO SE LES DENOMINARÁ "LA SEMARNAT" Y "EL COMITÉ".

ANTECEDENTES

LAS POLÍTICAS DE DESARROLLO SOCIAL DEL EJECUTIVO FEDERAL TIENEN COMO OBJETIVO PROPICIAR LA IGUALDAD DE OPORTUNIDADES, ELEVAR LOS NIVELES DE BIENESTAR Y CALIDAD DE VIDA DE LOS MEXICANOS Y DE MANERA PRIORITARIA, DISMINUIR LA POBREZA Y LA EXCLUSIÓN SOCIAL, ASIMISMO, ESTABLECEN LA NECESIDAD DE ASEGURAR EL USO AMPLIO Y EFICIENTE DE LOS RECURSOS HUMANOS Y MATERIALES DE QUE DISPONE EL PAÍS, EL EMPLEO RURAL, SIN EMBARGO, ACUSA BAJOS NIVELES DE PRODUCTIVIDAD Y, EN CIERTAS ÉPOCAS DEL AÑO Y REGIONES DEL PAÍS, ES INSUFICIENTE PARA ABSORBER LAS NECESIDADES DE LA POBLACIÓN ASENTADA EN ESE MEDIO.

EL GOBIERNO FEDERAL HA INSTRUMENTADO EL PROGRAMA DE EMPLEO TEMPORAL, QUE CON UN ENFOQUE PRODUCTIVO, SIMULTÁNEAMENTE SE ORIENTA, EN EL MARCO DE LA ESTRATEGIA DE SUPERACIÓN DE LA POBREZA, A GARANTIZAR OPORTUNIDADES DE EMPLEO EN EL SECTOR RURAL CUANDO SE REDUCE POR EFECTO DE LA TEMPORALIDAD DE SUS ACTIVIDADES EN EL ÁMBITO GEOGRÁFICO DE LAS LOCALIDADES DE ALTA Y MUY ALTA MARGINACIÓN AL INTERIOR DE LOS MUNICIPIOS RURALES CONTENIDOS EN EL ANEXO 1 DE LAS REGLAS DE OPERACIÓN DEL PET; ASÍ COMO A GENERAR OPORTUNIDADES DE INGRESO PERMANENTES EN EL FUTURO, A TRAVÉS DE LA CREACIÓN Y REHABILITACIÓN DE INFRAESTRUCTURA PRODUCTIVA Y PARA LA CONSERVACIÓN Y APROVECHAMIENTO SUSTENTABLE DE LOS RECURSOS NATURALES.

LA OPERACIÓN DE ESTE PROGRAMA SE MANEJA EN FORMA COORDINADA A TRAVÉS DE LAS SECRETARÍAS DE DESARROLLO SOCIAL (SEDESOL), COMUNICACIONES Y TRANSPORTES (SCT), MEDIO AMBIENTE Y RECURSOS NATURALES (SEMARNAT), Y AGRICULTURA, GANADERÍA, DESARROLLO RURAL, PESCA Y ALIMENTACIÓN (SAGARPA).

"Este programa es de carácter público, no es patrocinado ni promovido por partido político alguno y sus recursos provienen de los impuestos que pagan todos los contribuyentes. Está prohibido el uso de este programa con fines políticos, electorales, de lucro y de otros distintos a los establecidos. Quien haga uso indebido de los recursos de este programa deberá ser denunciado y sancionado de acuerdo con la ley aplicable y ante la autoridad competente".

Delegación Federal en el Estado de Morelos
Subdelegación de Planeación y Fomento Sectorial

25 de 68

SEGUIMIENTO DEL PROGRAMA DE EMPLEO TEMPORAL (PET)
137-SPFS.06-1
24-AGO-09



SECRETARÍA DE
MEDIO AMBIENTE Y
RECURSOS NATURALES

SEMARNAT

ANEXO No. 3

NOMBRE: CONVENIO DE PARTICIPACIÓN CON EL COMITÉ DE BENEFICIARIOS

QUE CONFORME AL ARTÍCULO 53, PÁRRAFO PRIMERO DEL DECRETO DE PRESUPUESTO DE EGRESOS DE LA FEDERACIÓN PARA EL EJERCICIO FISCAL DEL 2006, LA PAPELERÍA, LA DOCUMENTACIÓN OFICIAL, ASÍ COMO LA PUBLICIDAD Y PROMOCIÓN QUE SE ADQUIERA PARA EL PROGRAMA, DEBERÁ INCLUIR LA SIGUIENTE LEYENDA "ESTE PROGRAMA ES DE CARÁCTER PÚBLICO, NO ES PATROCINADO NI PROMOVIDO POR PARTIDO POLÍTICO ALGUNO Y SUS RECURSOS PROVIENEN DE LOS IMPUESTOS QUE PAGAN TODOS LOS CONTRIBUYENTES. ESTÁ PROHIBIDO EL USO DE ESTE PROGRAMA CON FINES POLÍTICOS, ELECTORALES, DE LUCRO Y OTROS DISTINTOS A LOS ESTABLECIDOS. QUIEN HAGA USO INDEBIDO DE LOS RECURSOS DE ESTE PROGRAMA DEBERÁ SER DENUNCIADO Y SANCIONADO DE ACUERDO CON LA LEY APLICABLE Y ANTE LA AUTORIDAD COMPETENTE".

QUE DE ACUERDO CON LAS REGLAS DE OPERACIÓN DEL PROGRAMA DE EMPLEO TEMPORAL PUBLICADAS EN EL DIARIO OFICIAL DE LA FEDERACIÓN EL 16 DE ABRIL DEL 2003, Y SUS CORRESPONDIENTES MODIFICACIONES DEL 29 DE JULIO Y 10 DE OCTUBRE DEL MISMO AÑO, EL TRANSITORIO SEGUNDO DE DICHAS REGLAS ESTABLECE QUE SERÁN APLICABLES, SIEMPRE Y CUANDO NO CONTRAVENGAN LO DISPUESTO EN EL DECRETO DE PRESUPUESTO DE EGRESOS DE LA FEDERACIÓN CORRESPONDIENTE.

DECLARACIONES

1.- DE "LA SEMARNAT"

1.1.- QUE DE CONFORMIDAD CON LO DISPUESTO EN EL ARTÍCULO 26 DE LA LEY ORGÁNICA DE LA ADMINISTRACIÓN PÚBLICA FEDERAL, ES UNA DEPENDENCIA DEL EJECUTIVO FEDERAL CON LAS ATRIBUCIONES QUE LE TIENE CONFERIDAS EL ARTÍCULO 32 BIS DEL ORDENAMIENTO LEGAL CITADO.

1.2.- QUE MEDIANTE OFICIO No (11) DE FECHA (12), EL TITULAR DE LA SEMARNAT DESIGNÓ AL DELEGADO FEDERAL, EN EL ESTADO DE (13), PARA QUE A SU NOMBRE Y EN REPRESENTACIÓN DE LA DEPENDENCIA A SU CARGO SUSCRIBA EL PRESENTE CONVENIO, CON FUNDAMENTO EN LO DISPUESTO POR EL ARTICULO 5º FRACCIÓN XXI DEL REGLAMENTO INTERIOR VIGENTE.

1.3.- QUE TIENE ESTABLECIDO SU DOMICILIO EN (14), MISMO QUE SEÑALA PARA LOS FINES Y EFECTOS LEGALES DE ESTE CONVENIO.

1.4.- QUE PARA CUBRIR LAS EROGACIONES QUE SE DERIVEN DEL PRESENTE CONVENIO, LA SECRETARÍA DE HACIENDA Y CRÉDITO PÚBLICO AUTORIZÓ LA INVERSIÓN CORRESPONDIENTE PARA LA CONSTRUCCIÓN Y REHABILITACIÓN DE OBRAS, ASÍ COMO PARA MEJORAS EN LOS PREDIOS QUE AL EFECTO SE DESIGNEN, MEDIANTE EL EMPLEO DE LA MANO DE OBRA OBJETO DEL PRESENTE INSTRUMENTO, MEDIANTE OFICIO NÚMERO (15) DE FECHA (16).

"Este programa es de carácter público, no es patrocinado ni promovido por partido político alguno y sus recursos provienen de los impuestos que pagan todos los contribuyentes. Está prohibido el uso de este programa con fines políticos, electorales, de lucro y de otros distintos a los establecidos. Quien haga uso indebido de los recursos de este programa deberá ser denunciado y sancionado de acuerdo con la ley aplicable y ante la autoridad competente".

Delegación Federal en el Estado de Morelos
Subdelegación de Planeación y Fomento Sectorial

26 de 68

SEGUIMIENTO DEL PROGRAMA DE EMPLEO TEMPORAL (PET)
137-SPFS.06-1
24-AGO-09



SECRETARÍA DE
MEDIO AMBIENTE Y
RECURSOS NATURALES

SEMARNAT

ANEXO No. 3

NOMBRE: CONVENIO DE PARTICIPACIÓN CON EL COMITÉ DE BENEFICIARIOS

2. DE "EL COMITÉ"

2.1 QUE FUE LEGALMENTE CONSTITUIDO MEDIANTE ACTA DE COMITÉ DE FECHA (17), CON EL OBJETO DE GESTIONAR Y TRAMITAR ANTE LAS INSTITUCIONES OFICIALES, PROYECTOS REGIONALES DE DESARROLLO EN BENEFICIO DE SUS INTEGRANTES; POR TAL MOTIVO HA SOLICITADO EL APOYO DEL GOBIERNO FEDERAL A TRAVÉS DE LA SEMARNAT PARA CONJUNTAR LAS ACCIONES Y RECURSOS QUE POSIBILITEN LA CONSTRUCCIÓN Y REHABILITACIÓN DE OBRAS Y/O DE MEJORAS TERRITORIALES EN SU LOCALIDAD Y/O PREDIOS MEDIANTE EL USO DE MANO DE OBRA CAMPESINA EN ÉPOCAS DE ESCASA O NULA DEMANDA DE EMPLEO.

2.2 QUE DE CONFORMIDAD CON EL ACTA DE CONSTITUCIÓN DEL COMITÉ DE BENEFICIARIOS LOS CC. (18), (19) Y (20) FUERON NOMBRADOS COMO PRESIDENTE, SECRETARIO Y TESORERO RESPECTIVAMENTE Y ESTÁN FACULTADOS PARA CELEBRAR ESTE CONVENIO.

2.3 QUE TIENE ESTABLECIDO SU DOMICILIO EN (21), MUNICIPIO DE (22), ESTADO DE (22), MISMO QUE SEÑALA PARA LOS FINES Y EFECTOS LEGALES DE ESTE CONVENIO.

EN VIRTUD DE LO ANTERIOR, Y CON FUNDAMENTO EN LOS ARTÍCULOS; 26, 32 BIS DE LA LEY ORGÁNICA DE LA ADMINISTRACIÓN PÚBLICA FEDERAL; 1, 2, 3, 4, 5 Y 15 DE LA LEY DE PRESUPUESTO, CONTABILIDAD Y GASTO PÚBLICO FEDERAL; 37, 38, 39 Y 40 DE LA LEY DE PLANEACIÓN; 14, 51, 52, 53, 61 Y 67 DEL DECRETO DE PRESUPUESTO DE EGRESOS DE LA FEDERACIÓN PARA EL EJERCICIO FISCAL DEL AÑO 2006; LAS REGLAS GENERALES DE OPERACIÓN DEL PROGRAMA DE EMPLEO TEMPORAL; 1, 3, 5 FRACCIÓN XXI, 38 Y 39 DEL REGLAMENTO INTERIOR DE LA SECRETARÍA DE MEDIO AMBIENTE Y RECURSOS NATURALES, LAS PARTES CELEBRAN EL PRESENTE CONVENIO DE PARTICIPACIÓN AL TENOR DE LAS SIGUIENTES

C L Á U S U L A S

PRIMERA. "LA SEMARNAT" Y "EL COMITÉ" CONVIENEN EN CONJUNTAR ACCIONES PARA LA CONSERVACIÓN Y RESTAURACIÓN DEL MEDIO AMBIENTE Y LOS RECURSOS NATURALES, EN LOS PREDIOS QUE AL EFECTO SE DESIGNEN, MEDIANTE EL USO DE MANO DE OBRA EN ÉPOCAS DE ESCASA O NULA DEMANDA DE EMPLEO, DICHAS OBRAS Y ACCIONES CONSISTIRÁN EN: (23) CONFORME SE DETALLAN EN EL ANEXO TÉCNICO, QUE FIRMADO POR LAS PARTES FORMA PARTE INTEGRAL DEL PRESENTE CONVENIO.

SEGUNDA. LAS OBRAS Y ACCIONES A REALIZARSE ESTARÁN LOCALIZADAS EN LA LOCALIDAD DE: (24) MUNICIPIO DE: (25), ESTADO DE: (26).

"Este programa es de carácter público, no es patrocinado ni promovido por partido político alguno y sus recursos provienen de los impuestos que pagan todos los contribuyentes. Está prohibido el uso de este programa con fines políticos, electorales, de lucro y de otros distintos a los establecidos. Quien haga uso indebido de los recursos de este programa deberá ser denunciado y sancionado de acuerdo con la ley aplicable y ante la autoridad competente".

Delegación Federal en el Estado de Morelos
Subdelegación de Planeación y Fomento Sectorial

SEGUIMIENTO DEL PROGRAMA DE EMPLEO TEMPORAL (PET)
137-SPFS.06-1
24-AGO-09



SECRETARÍA DE
MEDIO AMBIENTE Y
RECURSOS NATURALES

SEMARNAT

ANEXO No. 3

NOMBRE: CONVENIO DE PARTICIPACIÓN CON EL COMITÉ DE BENEFICIARIOS

TERCERA.- EL GRUPO DE BENEFICIARIOS RESPONSABLE DE LAS ACCIONES QUE LLEVARÁ A CABO "EL COMITÉ", DESIGNÓ MEDIANTE ACTA CONSTITUTIVA DE FECHA (27), AL C. (28), COMO PRESIDENTE DEL MISMO, PARA QUE LOS REPRESENTA EN TODAS LAS GESTIONES REQUERIDAS POR EL PROGRAMA, ADEMÁS, DE QUE SERÁ EL RESPONSABLE DE VIGILAR QUE SUS REPRESENTADOS CUMPLAN CON LOS COMPROMISOS A QUE SE REFIERE ESTE CONVENIO.

CUARTA.- EL ANEXO TÉCNICO DE ESTE CONVENIO CONTIENE EL TIPO DE ACCIONES A REALIZAR, LOS COSTOS, LOS REQUERIMIENTOS DE JORNALES Y DE MATERIALES, LAS APORTACIONES DE LAS PARTES, EL PERÍODO DE REALIZACIÓN, LAS MODALIDADES DE PAGO, EL LUGAR Y LA FORMA DE ENTREGA DE RECURSOS.

QUINTA.- LAS PARTES ACUERDAN QUE EL PAGO POR JORNAL REALIZADO SERÁ DE \$ (29) (29 /100 MN.) CON BASE EN LOS RENDIMIENTOS ESTABLECIDOS EN EL ANEXO TÉCNICO DEL PRESENTE CONVENIO. "LA SEMARNAT" APORTARÁ LOS RECURSOS CORRESPONDIENTES, A TRAVÉS DE LA DELEGACIÓN FEDERAL, EN EL ESTADO DE (30). EL MONTO TOTAL DEL CONVENIO ES DE \$ (31), PROVENIENTE DE LOS RECURSOS PRESUPUESTALES AUTORIZADOS A "LA SEMARNAT", EN SU PRESUPUESTO ANUAL DEL RAMO 16 PARA EL (32), CONFORME A LA NORMATIVIDAD RESPECTIVA Y PREVIAS LAS AUTORIZACIONES QUE JURÍDICAMENTE CORRESPONDAN, Y QUE POR SU NATURALEZA DE SUBSIDIOS, SE SUJETAN A CRITERIOS DE OBJETIVIDAD, TRANSPARENCIA, TEMPORALIDAD, EQUIDAD Y PUBLICIDAD. LOS RECURSOS MENCIONADOS SERÁN ENTREGADOS "AL COMITÉ" PARA LA REALIZACIÓN DE LAS ACCIONES MOTIVO DEL PRESENTE CONVENIO. EL 5% DE DICHS RECURSOS SERÁ ADMINISTRADO Y DESTINADO POR LA DELEGACIÓN FEDERAL DE LA SEMARNAT PARA CUBRIR LOS GASTOS DE OPERACIÓN, DERIVADOS DE LAS ACCIONES DE SUPERVISIÓN, CONTROL Y SEGUIMIENTO PREVISTAS EN EL PRESENTE CONVENIO.

SEXTA. "LA SEMARNAT" REALIZARÁ LAS SIGUIENTES ACCIONES:

1. DETERMINAR LA VIABILIDAD DE LAS PROPUESTAS FORMULADAS POR "EL COMITÉ".
2. PROPORCIONAR LA ASESORÍA TÉCNICA QUE ESTIME NECESARIA PARA LA EJECUCIÓN DE LAS ACCIONES Y LA QUE SOLICITE "EL COMITÉ".
3. CUANTIFICAR PARA CADA TIPO DE ACCIÓN, LOS REQUERIMIENTOS DE JORNALES, MATERIALES Y/O HERRAMIENTAS CUANDO ASÍ PROCEDA, EN UNA PROPORCIÓN QUE DESTINE AL MENOS EL 70% DE LOS RECURSOS PARA EL PAGO DE JORNALES, UN MÁXIMO DE 25% PARA LA ADQUISICIÓN DE MATERIALES Y/O HERRAMIENTAS, Y UN MÁXIMO 5% PARA CUBRIR LOS GASTOS DE OPERACIÓN MENCIONADOS EN LA CLÁUSULA QUINTA DEL PRESENTE CONVENIO.

"Este programa es de carácter público, no es patrocinado ni promovido por partido político alguno y sus recursos provienen de los impuestos que pagan todos los contribuyentes. Está prohibido el uso de este programa con fines políticos, electorales, de lucro y de otros distintos a los establecidos. Quien haga uso indebido de los recursos de este programa deberá ser denunciado y sancionado de acuerdo con la ley aplicable y ante la autoridad competente".

Delegación Federal en el Estado de Morelos
Subdelegación de Planeación y Fomento Sectorial

28 de 68

SEGUIMIENTO DEL PROGRAMA DE EMPLEO TEMPORAL (PET)
137-SPFS.06-1
24-AGO-09



SECRETARÍA DE
MEDIO AMBIENTE Y
RECURSOS NATURALES

SEMARNAT

ANEXO No. 3

NOMBRE: CONVENIO DE PARTICIPACIÓN CON EL COMITÉ DE BENEFICIARIOS

4. DETERMINAR LA CANTIDAD E IMPORTE DE LOS JORNALES QUE SE REQUIERAN PARA LA REALIZACIÓN DE LAS ACCIONES OBJETO DE ESTE CONVENIO, TOMANDO COMO BASE EL PAGO DE LOS JORNALES A RAZÓN DE \$ (33) , (33 /100 M.N.) POR JORNAL; LOS QUE SE CUBRIRÁN CON CARGO A LOS RECURSOS APORTADOS POR EL GOBIERNO FEDERAL.

5. CALENDARIZAR LA REALIZACIÓN DE LAS ACCIONES.

6. SUPERVISAR Y VIGILAR LA EJECUCIÓN Y DESARROLLO DE LAS ACCIONES Y LA CORRECTA APLICACIÓN DE LOS RECURSOS OBJETO DEL PRESENTE CONVENIO, INFORMANDO DE ELLO, EN SU OPORTUNIDAD, A LAS SECRETARÍAS DE HACIENDA Y CRÉDITO PÚBLICO Y DE LA FUNCIÓN PÚBLICA

7. ENTREGAR LOS RECURSOS DEL PRESENTE CONVENIO, PREVIA ENTREGA DEL RECIBO PROVISIONAL CORRESPONDIENTE, EL CUAL SERÁ CANJEADO POR LOS COMPROBANTES DEFINITIVOS RELATIVOS A LAS ADQUISICIONES DE LOS MATERIALES CONSIDERADOS EN EL ANEXO TÉCNICO Y A LAS RELACIONES DE BENEFICIARIOS CON DERECHO AL PAGO POR MANO DE OBRA, EN FUNCIÓN DEL AVANCE DE LA EJECUCIÓN DE LAS ACCIONES.

8. ELABORAR EL FINIQUITO DE LAS ACCIONES OBJETO DEL PRESENTE CONVENIO Y PARTICIPAR EN LA ELABORACIÓN DEL ACTA DEL FINIQUITO DEL CONVENIO, EN EL CUAL SE HACE CONSTAR LA ENTREGA – RECEPCIÓN DE LAS ACCIONES REALIZADAS.

SÉPTIMA. "EL COMITÉ" SE COMPROMETE A:

1.- RECIBIR Y RESPONSABILIZARSE ANTE "LA SEMARNAT" DE EJERCER LOS RECURSOS EN EL MONTO Y TÉRMINOS MENCIONADOS EN LA CLÁUSULA QUINTA DEL PRESENTE INSTRUMENTO, CONVIRTIÉNDOSE EN CORRESPONSABLE DE SU MANEJO.

2.- REPRESENTAR A LOS BENEFICIARIOS Y REALIZAR LAS GESTIONES REQUERIDAS PARA LA EJECUCIÓN DEL PROGRAMA.

3.- VIGILAR QUE LOS BENEFICIARIOS REALICEN LAS ACCIONES MATERIA DE ESTE CONVENIO.

4.- ADQUIRIR Y SUMINISTRAR A LOS BENEFICIARIOS, LOS MATERIALES Y/O HERRAMIENTAS REQUERIDAS PARA LA EJECUCIÓN DE LAS OBRAS Y PRESENTAR A "LA SEMARNAT", A TRAVÉS DE LA DELEGACIÓN, LA DOCUMENTACIÓN CORRESPONDIENTE QUE AL EFECTO LE EXPIDA EL PROVEEDOR, ADEMÁS DE PROPORCIONAR UN LUGAR QUE FUNCIONE COMO BODEGA PARA RESGUARDAR DICHOS MATERIALES O HERRAMIENTAS.

5.- OBTENER DE LOS BENEFICIARIOS, CUANDO SEA NECESARIO, LAS AUTORIZACIONES SOBRE LOS DERECHOS DE PASO A CAMINOS DE ACCESO; ASÍ COMO PARA OTRAS OBRAS Y/O SERVICIOS INHERENTES AL PROYECTO.

"Este programa es de carácter público, no es patrocinado ni promovido por partido político alguno y sus recursos provienen de los impuestos que pagan todos los contribuyentes. Está prohibido el uso de este programa con fines políticos, electorales, de lucro y de otros distintos a los establecidos. Quien haga uso indebido de los recursos de este programa deberá ser denunciado y sancionado de acuerdo con la ley aplicable y ante la autoridad competente".

Delegación Federal en el Estado de Morelos
Subdelegación de Planeación y Fomento Sectorial

29 de 68

SEGUIMIENTO DEL PROGRAMA DE EMPLEO TEMPORAL (PET)
137-SPFS.06-1
24-AGO-09



SECRETARÍA DE
MEDIO AMBIENTE Y
RECURSOS NATURALES

SEMARNAT

ANEXO No. 3

NOMBRE: CONVENIO DE PARTICIPACIÓN CON EL COMITÉ DE BENEFICIARIOS

6.- INFORMAR OPORTUNAMENTE A LA DELEGACIÓN DE "LA SEMARNAT" SOBRE LOS PROBLEMAS U OBSTÁCULOS QUE SE PRESENTEN EN EL PROCESO DE EJECUCIÓN DE LAS ACCIONES PREVISTAS EN EL PRESENTE CONVENIO

7.- COLABORAR CON LAS AUTORIDADES FEDERALES, ESTATALES Y MUNICIPALES EN LA SOLUCIÓN DE LOS PROBLEMAS QUE SE PRESENTEN DURANTE LA OPERACIÓN DEL PROGRAMA.

8.- FORMULAR LAS RELACIONES DE BENEFICIARIOS CON DERECHO A RECIBIR EL APOYO CORRESPONDIENTE AL PAGO DE LOS JORNALES EFECTUADOS EN FUNCIÓN DEL AVANCE EN LA EJECUCIÓN DE LAS ACCIONES Y REMITIRLAS A LA DELEGACIÓN FEDERAL.

9.- RECIBIR DE "LA SEMARNAT" LAS ÓRDENES DE PAGO, CHÉQUES O DINERO EN EFECTIVO PARA SU ENTREGA A LOS BENEFICIARIOS Y RECABAR LAS FIRMAS EN LAS RELACIONES DE BENEFICIARIOS.

10.- SUPERVISAR EL AVANCE DE LAS ACCIONES.

11.- NOTIFICAR CON OPORTUNIDAD LA FECHA DE TERMINACIÓN DE LAS ACCIONES DEL PROGRAMA.

12.- MANTENER INFORMADOS A LOS INTEGRANTES DEL GRUPO DE BENEFICIARIOS, MEDIANTE ASAMBLEAS ORDINARIAS, SOBRE EL DESARROLLO Y AVANCES DEL PROGRAMA.

13.- ACEPTAR Y RECIBIR DE CONFORMIDAD CONJUNTAMENTE CON LOS BENEFICIARIOS, LAS OBRAS EFECTUADAS MEDIANTE LAS ACCIONES MATERIA DE ESTE CONVENIO.

14.- ADQUIRIR Y/O APORTAR LOS MATERIALES, HERRAMIENTAS Y MANO DE OBRA QUE SE ESTABLECEN EN EL ANEXO TÉCNICO DE ESTE CONVENIO.

15.- PARTICIPAR EN LA ELABORACIÓN DEL ACTA DE FINIQUITO DEL CONVENIO, EN EL CUAL SE HACE CONSTAR LA ENTREGA – RECEPCIÓN DE LAS ACCIONES REALIZADAS.

OCTAVA. "LA SEMARNAT" Y "EL COMITÉ" ACUERDAN QUE LOS CAMBIOS O AJUSTES DE LAS ACCIONES CONVENIDAS, DEBERÁN MANIFESTARSE POR ESCRITO Y SE NOTIFICARÁN AL C. SUBSECRETARIO DE PLANEACIÓN Y POLÍTICA AMBIENTAL EN SU CARÁCTER DE ENTIDAD NORMATIVA DEL PROGRAMA, POR CONDUCTO DE LA DELEGACIÓN FEDERAL EN SU CARÁCTER DE ENTIDADES EJECUTORAS.

NOVENA. QUEDA ESTABLECIDO QUE NINGÚN JORNALERO NI MIEMBRO DE "EL COMITÉ" TIENE UNA RELACIÓN LABORAL CON "LA SEMARNAT", Y NO SE CREA ALGUNA SIMILAR CON ESTE CONVENIO.

"Este programa es de carácter público, no es patrocinado ni promovido por partido político alguno y sus recursos provienen de los impuestos que pagan todos los contribuyentes. Está prohibido el uso de este programa con fines políticos, electorales, de lucro y de otros distintos a los establecidos. Quien haga uso indebido de los recursos de este programa deberá ser denunciado y sancionado de acuerdo con la ley aplicable y ante la autoridad competente".

Delegación Federal en el Estado de Morelos
Subdelegación de Planeación y Fomento Sectorial

30 de 68

| | | |
|--|--|---|
| <p>SEGUIMIENTO DEL PROGRAMA DE EMPLEO TEMPORAL (PET) 137-SPFS.06-1 24-AGO-09</p> | |  <p>SECRETARÍA DE MEDIO AMBIENTE Y RECURSOS NATURALES</p> <p>SEMARNAT</p> |
|--|--|---|

ANEXO No. 3

NOMBRE: CONVENIO DE PARTICIPACIÓN CON EL COMITÉ DE BENEFICIARIOS

DÉCIMA. LAS PARTES CONVIENEN EN QUE LA DURACIÓN DEL PRESENTE CONVENIO ES POR (34) DÍAS DE CONFORMIDAD AL CALENDARIO DE EJECUCIÓN.

DÉCIMA PRIMERA. EL PRESENTE CONVENIO ENTRARÁ EN VIGOR AL DÍA SIGUIENTE DE SU FIRMA, Y PODRÁ SER MODIFICADO DE COMÚN ACUERDO POR LAS PARTES.

DÉCIMA SEGUNDA. EN CASO DE SUSCITARSE CONFLICTO O CONTROVERSIA CON MOTIVO DE LA INTERPRETACIÓN Y/O CUMPLIMIENTO DEL PRESENTE CONVENIO, LAS PARTES SE SOMETEN EXPRESAMENTE A LA COMPETENCIA DE LOS TRIBUNALES FEDERALES DE LA CIUDAD DE MÉXICO, DISTRITO FEDERAL, RENUNCIANDO DESDE ESTE MOMENTO A LA QUE LES PUDIERA CORRESPONDER EN RAZÓN DE SU DOMICILIO PRESENTE, FUTURO O POR CUALQUIER OTRA CAUSA.

DÉCIMA TERCERA. EL PRESENTE CONVENIO DE PARTICIPACIÓN ES DE CUMPLIMIENTO OBLIGATORIO PARA LAS PARTES.

EL PRESENTE INSTRUMENTO SE FIRMA EN LA CIUDAD DE (35) , ESTADO DE: (36) A LOS (37) DÍAS DEL MES DE 37 DEL 37 .

POR LA SEMARNAT

POR EL COMITÉ DE BENEFICIARIOS

(38)
DELEGADO FEDERAL EN EL ESTADO DE MORELOS

C. (39)
PRESIDENTE

C. (40)
SECRETARIO

C. (41)
TESORERO

TESTIGOS

C. (42)
RESPONSABLE DEL PROYECTO POR SEMARNAT

C. (43)
REPRESENTANTE MUNICIPAL

"Este programa es de carácter público, no es patrocinado ni promovido por partido político alguno y sus recursos provienen de los impuestos que pagan todos los contribuyentes. Está prohibido el uso de este programa con fines políticos, electorales, de lucro y de otros distintos a los establecidos. Quien haga uso indebido de los recursos de este programa deberá ser denunciado y sancionado de acuerdo con la ley aplicable y ante la autoridad competente".

Delegación Federal en el Estado de Morelos
Subdelegación de Planeación y Fomento Sectorial

SEGUIMIENTO DEL PROGRAMA DE EMPLEO TEMPORAL (PET)
137-SPFS.06-1
24-AGO-09



SECRETARÍA DE
MEDIO AMBIENTE Y
RECURSOS NATURALES

SEMARNAT



INSTRUCTIVO DE LLENADO

ANEXO No. 3

NOMBRE: CONVENIO DE PARTICIPACIÓN CON EL COMITÉ DE BENEFICIARIOS

| ESPACIO | No. | DESCRIPCIÓN (debe anotarse) |
|--|-----|--|
| Año | 1 | Año al que corresponda a la realización del Programa de Empleo Temporal. |
| Nombre Delegado Federal Estatal | 2 | Nombre completo del Delegado Federal en el Estado, en donde se realiza el PET. |
| Estado | 3 | Nombre completo de la Entidad Federativa en donde se realiza el Programa del Empleo Temporal. |
| Comité de Beneficiarios | 4 | Nombre del Comité de Beneficiarios con el que firma el convenio. |
| Comunidad | 5 | Nombre de la comunidad a la que corresponde el Comité de Beneficiarios. |
| Municipio | 6 | Nombre del municipio al que corresponde la comunidad mencionada. |
| Estado | 7 | Nombre de la Entidad Federativa al que corresponde el municipio mencionado. |
| Presidente del Comité de Beneficiarios | 8 | Nombre completo del Presidente del Comité de Beneficiarios con el que se firma el convenio. |
| Secretario del Comité de Beneficiarios | 9 | Nombre completo del Secretario del Comité de Beneficiarios con el que se firma el convenio. |
| Tesorero del Comité de Beneficiarios | 10 | Nombre completo del Tesorero del Comité de Beneficiarios con el que se firma el convenio. |
| Oficio | 11 | Número del oficio, mediante el cual el titular de la SEMARNAT designa al Delegado Federal en el Estado para que en su nombre y en representación de la Dependencia suscriba el convenio. |

Delegación Federal en el Estado de Morelos
Subdelegación de Planeación y Fomento Sectorial

| | | |
|--|--|---|
| SEGUIMIENTO DEL PROGRAMA DE EMPLEO TEMPORAL (PET) 137-SPFS.06-1 24-AGO-09 |  SECRETARÍA DE MEDIO AMBIENTE Y RECURSOS NATURALES |  |
|--|--|---|

INSTRUCTIVO DE LLENADO

ANEXO No. 3

NOMBRE: CONVENIO DE PARTICIPACIÓN CON EL COMITÉ DE BENEFICIARIOS

| ESPACIO | No. | DESCRIPCIÓN (debe anotarse) |
|--|-----|--|
| Fecha | 12 | Día, mes y año de expedición del oficio con el cual el titular de la SEMARNAT designa al Delegado Federal en el Estado para que en su nombre y en representación de la Dependencia suscriba el convenio. |
| Estado | 13 | Entidad Federativa en la que se ejecuta el Programa de Empleo Temporal. |
| Domicilio | 14 | Domicilio completo de la Delegación Federal en el Estado que ejecuta el PET. |
| No. de Oficio | 15 | Número de oficio, por medio del cual la SHCP autoriza la inversión en el Programa de Empleo Temporal. |
| Fecha | 16 | Día, mes y año de expedición del oficio con el cual la SHCP autoriza la inversión en el PET. |
| Fecha | 17 | Día, mes y año en que es constituido el Comité de Beneficiarios que suscribe el convenio. |
| Presidente del Comité de Beneficiarios | 18 | Nombre completo del Presidente del Comité de Beneficiarios con el que se firma el convenio. |
| Secretario del Comité de Beneficiarios | 19 | Nombre completo del Secretario del Comité de Beneficiarios con el que se firma el convenio. |
| Tesorero del Comité de Beneficiarios | 20 | Nombre completo del Tesorero del Comité de Beneficiarios con el que se firma el convenio. |
| Domicilio | 21 | Domicilio completo que declara el Comité de Beneficiarios para los fines y efectos legales del convenio. |
| Municipio y Estado | 22 | Nombre del municipio y entidad federativa al que pertenece el domicilio que declara el Comité de Beneficiarios para los fines y efectos legales del convenio. |

Delegación Federal en el Estado de Morelos
 Subdelegación de Planeación y Fomento Sectorial

SEGUIMIENTO DEL PROGRAMA DE EMPLEO TEMPORAL (PET)
137-SPFS.06-1
24-AGO-09



SECRETARÍA DE
MEDIO AMBIENTE Y
RECURSOS NATURALES

SEMARNAT

INSTRUCTIVO DE LLENADO

ANEXO No. 3

NOMBRE: CONVENIO DE PARTICIPACIÓN CON EL COMITÉ DE BENEFICIARIOS

| ESPACIO | No. | DESCRIPCIÓN (debe anotarse) |
|--|-----|--|
| Obra y/o proyecto | 23 | Indicar que obras y/o proyectos va a ejecutar el Comité de Beneficiarios que suscribe el convenio. |
| Localidad | 24 | Nombre de la localidad en la que se realizarán las obras y/o proyectos. |
| Municipio | 25 | Nombre del municipio al que pertenece la localidad en la que se realizarán las obras y/o proyectos. |
| Estado | 26 | Nombre de la Entidad Federativa al que pertenece la localidad en la que se realizarán obras y/o proyectos. |
| Fecha | 27 | Día, mes y año en el que es constituido el Comité de Beneficiarios que suscribe el convenio. |
| Presidente del Comité de Beneficiarios | 28 | Nombre completo del Presidente del Comité de Beneficiarios con el que se firma el convenio. |
| Pago por Jornal | 29 | Monto total que se deberá de pagar por jornal realizado. |
| Estado | 30 | Entidad Federativa. |
| Monto total | 31 | Monto total asignado para la realización de las obras que indican en el convenio. |
| Año | 32 | Año fiscal al que corresponde la inversión. |
| Pago por Jornal | 33 | Monto total que se deberá de pagar por jornal realizado. |
| Periodo | 34 | Días que durará la ejecución de las obras y/o proyectos. |
| Lugar | 35 | Localidad, ciudad y municipio en donde se firma el convenio. |
| Estado | 36 | Entidad Federativa al que pertenece el municipio donde se firma el convenio. |

Delegación Federal en el Estado de Morelos
Subdelegación de Planeación y Fomento Sectorial

SEGUIMIENTO DEL PROGRAMA DE EMPLEO TEMPORAL (PET)
137-SPFS.06-1
24-AGO-09



SECRETARÍA DE
MEDIO AMBIENTE Y
RECURSOS NATURALES

SEMARNAT

INSTRUCTIVO DE LLENADO

ANEXO No. 3

NOMBRE: CONVENIO DE PARTICIPACIÓN CON EL COMITÉ DE BENEFICIARIOS

| ESPACIO | No. | DESCRIPCIÓN (debe anotarse) |
|---|-----|---|
| Fecha | 37 | Día, mes y año en el que se firma el convenio. |
| Por la SEMARNAT | 38 | Firma autógrafa y nombre completo del Delegado Federal en el Estado. |
| Por el Comité de Beneficiarios (Presidente) | 39. | Firma autógrafa y nombre completo del Presidente del Comité de Beneficiarios que participa en el convenio. |
| Por el Comité de Beneficiarios (Secretario) | 40 | Firma autógrafa y nombre completo del Secretario del Comité de Beneficiarios que participa en el convenio. |
| Por el Comité de Beneficiarios (Tesorero) | 41 | Firma autógrafa y nombre completo del Tesorero del Comité de Beneficiarios que participa en el convenio. |
| Testigo SEMARNAT (Responsable operativo) | 42 | Firma autógrafa, nombre completo y cargo oficial del responsable operativo de las obras indicadas en el convenio. |
| Testigo Localidad (Representante municipal) | 43 | Firma autógrafa, nombre completo y cargo oficial del representante municipal al que pertenece la localidad donde se realizarán las obras. |

SEGUIMIENTO DEL PROGRAMA DE EMPLEO TEMPORAL (PET)
137-SPFS.06-1
24-AGO-09



SECRETARÍA DE
MEDIO AMBIENTE Y
RECURSOS NATURALES

SEMARNAT

ANEXO No. 4

NOMBRE: PROGRAMA DE TRABAJO Y FICHA DE INFORMACIÓN BÁSICA DEL PROYECTO
(ANEXO TÉCNICO DEL CONVENIO DE PARTICIPACIÓN CON EL COMITÉ DE BENEFICIARIOS)



PROGRAMA DE EMPLEO TEMPORAL (2008)
PROGRAMA DE TRABAJO Y FICHA DE INFORMACIÓN BÁSICA DEL PROYECTO

DATOS DE LA DEPENDENCIA:

HOJA 1 DE 2

DELEGACION FEDERAL DE LA SEMARNAT EN MORELOS
NOMBRE Y CARGO DEL RESPONSABLE DEL PROYECTO: 1

DATOS DEL PROYECTO:

LOCALIZACION

ESTADO: MORELOS P.O.: 2; LOCALIDAD: 3

INDICAR AMBITO FUNCIONAL AL QUE SE ADSCRIBE EL PROYECTO

| | | |
|----------------------|----------------------------|---------------------|
| VIDA SILVESTRE (4) | SUELOS NO FORESTALES (4) | ANF (4) |
| REFORESTACION (4) | SUELOS FORESTALES (4) | REFORESTACION (4) |

INDICAR LA VERTIENTE EN LA QUE SE ADSCRIBE EL PROYECTO

| | | |
|--|---|--|
| CERAS PRODUCTIVAS DE BENEFICIO COMUNITARIO (5) | CERAS PRODUCTIVAS PARA MANEJO DE PREDIO (5) | CERAS DE INFRAESTRUCTURA SOCIAL DE BENEFICIO COMUNITARIO (5) |
|--|---|--|

OBJETIVO Y PROBLEMÁTICA AMBIENTAL CENTRAL A RESOLVER POR EL PROYECTO

OBJETIVO: 6

PROBLEMÁTICA AMBIENTAL: 7

ESPECIFIQUE LA(S) OBRA(S) A REALIZAR:

| | OBRA O PROYECTO | COSTO APROXIMADO |
|----|-----------------|------------------|
| 1) | 8 | 9 |

**Este programa es de carácter público, no es patrocinado ni promovido por partido político alguno y sus recursos provienen de los impuestos que pagan todos los contribuyentes. Está prohibido el uso de este programa con fines políticos, electorales, de lucro y de otros distintos a los establecidos. Quien haga uso indebido de los recursos de este programa deberá ser denunciado y sancionado de acuerdo con la ley aplicable y ante la autoridad competente*

Delegación Federal en el Estado de Morelos
Subdelegación de Planeación y Fomento Sectorial

SEGUIMIENTO DEL PROGRAMA DE EMPLEO TEMPORAL (PET)
137-SPFS.06-1
24-AGO-09



SECRETARÍA DE
MEDIO AMBIENTE Y
RECURSOS NATURALES



ANEXO No. 4

NOMBRE: PROGRAMA DE TRABAJO Y FICHA DE INFORMACIÓN BÁSICA DEL PROYECTO
(ANEXO TÉCNICO DEL CONVENIO DE PARTICIPACIÓN CON EL COMITÉ DE
BENEFICIARIOS)



PROGRAMA DE EMPLEO TEMPORAL 2006
PROGRAMA DE TRABAJO Y FICHA DE INFORMACIÓN BÁSICA DEL PROYECTO

DISTRIBUCIÓN DE LOS RECURSOS POR RUBRO

| RUBRO 10 | MONTO | PORCENTAJE DEL TOTAL |
|---------------------------|-----------|----------------------|
| Jornales | 11 | 12 |
| Materiales y Herramientas | 11 | 12 |
| Gastos de Operación | 11 | 12 |
| TOTALES | 13 | 13 |

DURACIÓN DEL PROYECTO

| FECHA DE INICIO | FECHA DE TERMINO | No DE DIAS A TRABAJAR |
|-----------------|------------------|-----------------------|
| 14 | 15 | 16 |

EN CASO DE EXISTIR POSIBILIDAD DE COMPLEMENTAR EL PROYECTO CON RECURSOS DE OTRO(S) ORGANISMO(S) Y/O DEPENDENCIA(S) (PRIVADOS O PÚBLICOS) INDIQUE:

| NOMBRE DE ORGANISMOS Y/O DEPENDENCIA | TIPO DE APOYO QUE BRINDA | MONTO O CARACTERÍSTICAS DEL APOYO |
|--------------------------------------|--------------------------|-----------------------------------|
| 1) 17 | 18 | 19 |
| 2) | | |
| 3) | | |

COMENTARIOS Y OBSERVACIONES

20

Este programa es de carácter público, no es patrocinado ni promovido por partido político alguno y sus recursos provienen de los impuestos que pagan todos los contribuyentes. Está prohibido el uso de este programa con fines políticos, electorales, de lucro y de otros distintos a los establecidos. Quien haga uso indebido de los recursos de este programa deberá ser denunciado y sancionado de acuerdo con la ley aplicable y ante la autoridad competente".

Delegación Federal en el Estado de Morelos
Subdelegación de Planeación y Fomento Sectorial

SEGUIMIENTO DEL PROGRAMA DE EMPLEO TEMPORAL (PET)
137-SPFS.06-1
24-AGO-09



SECRETARÍA DE
MEDIO AMBIENTE Y
RECURSOS NATURALES

SEMARNAT

INSTRUCTIVO DE LLENADO

ANEXO No. 4

NOMBRE: PROGRAMA DE TRABAJO Y FICHA DE INFORMACIÓN BÁSICA DEL PROYECTO (ANEXO TÉCNICO DEL CONVENIO DE PARTICIPACIÓN CON EL COMITÉ DE BENEFICIARIOS)

| ESPACIO | No. | DESCRIPCIÓN (debe anotarse) |
|------------------------|-----|---|
| Nombre y cargo | 1 | Nombre y cargo oficial del responsable operativo de la ejecución del proyecto de la Delegación Federal en el Estado. |
| Municipio | 2 | Nombre de la entidad federativa y municipio donde se ubica la localidad en la que se desarrolla el proyecto del PET. |
| Localidad | 3 | Nombre de la localidad donde se desarrolla el proyecto del Programa de Empleo Temporal. |
| Ámbito funcional | 4 | Al que se adscribe el proyecto que puede ser: Vida silvestre; Reforestación; Suelos no forestales; Suelos forestales; ANP's; Reforestación. |
| Vertiente | 5 | Al que corresponde el proyecto, que puede ser: Obras productivas de beneficio comunitario; Obras productivas para el manejo de predios; Obras de infraestructura social de beneficio comunitario. |
| Objetivo | 6 | Descripción clara y precisa del objetivo de la ejecución del proyecto. |
| Problemática ambiental | 7 | Narración breve de la problemática ambiental que se atiende con la ejecución de proyectos del PET. |
| Obras a realizar | 8 | Enunciar y enumerar la o las obras que se desarrollarán a través del Programa de Empleo Temporal en esa localidad. |
| Costo | 9 | Costo aproximado de cada obra que se enuncie. |
| Rubro | 10 | Conceptos que cubre el PET. |
| Monto | 11 | Cifras en pesos el monto asignado para cada rubro. |
| Porcentaje | 12 | Porcentaje que con respecto al total corresponde a cada rubro. |

SEGUIMIENTO DEL PROGRAMA DE EMPLEO TEMPORAL (PET)
137-SPFS.06-1
24-AGO-09



SECRETARÍA DE
MEDIO AMBIENTE Y
RECURSOS NATURALES

SEMARNAT

INSTRUCTIVO DE LLENADO

ANEXO No. 4

NOMBRE: PROGRAMA DE TRABAJO Y FICHA DE INFORMACIÓN BÁSICA DEL PROYECTO (ANEXO TÉCNICO DEL CONVENIO DE PARTICIPACIÓN CON EL COMITÉ DE BENEFICIARIOS)

| ESPACIO | No. | DESCRIPCIÓN (debe anotarse) |
|----------------------------------|-----|--|
| Totales | 13 | Suma de los montos y porcentajes de los rubros. |
| Fecha de inicio | 14 | Día, mes y año en que los participantes iniciarán los trabajos de la obra. |
| Fecha de término | 15 | Día, mes y año en que los participantes concluirán los trabajos de la obra. |
| No. de días | 16 | Número total de días que trabajaran los participantes en la ejecución de la obra. |
| Nombre organismo y/o dependencia | 17 | Nombre organismo y/o dependencia que participa de manera complementaria en la ejecución del proyecto. |
| Tipo de apoyo | 18 | Apoyo que brinda de manera complementaria en la ejecución del proyecto. |
| Monto o características | 19 | Monto de los apoyos que de manera complementaria otorga el organismo o dependencia para la ejecución del PET. |
| Comentario y observaciones | 20 | Información adicional importante sobre el programa de trabajo y que complemente la ficha de información básica del proyecto. |

[Handwritten signature]

[Handwritten signature]

SEGUIMIENTO DEL PROGRAMA DE EMPLEO TEMPORAL (PET)
137-SPFS.06-1
24-AGO-09



SECRETARÍA DE
MEDIO AMBIENTE Y
RECURSOS NATURALES



ANEXO No. 5

NOMBRE: ACTA DE DICTAMEN TÉCNICO

ACTA DE DICTAMEN TÉCNICO



PROGRAMA DE EMPLEO TEMPORAL
ACTA DE DICTAMEN TÉCNICO

Con la finalidad de emitir el dictamen técnico a la (s) obra (s) y/o acciones convenidas a realizar conforme lo estipulado en el convenio No. 1 solicitadas por el Comité de Beneficiarios de misma clave, de la comunidad de 2 , municipio de 3 , Estado de Morelos donde para su ejecución requieren de los apoyos que se otorgan a través del Programa de Empleo Temporal 2006 (PET), se realizó visita de inspección el 4 de 5 de 6 .
Una vez concluido el recorrido por el sitio y analizadas las condiciones bajo las cuales se pretende(n) ejecutar la(s) obra(s) solicitadas con apoyo del PET el Técnico responsable de realizar esta visita determinó lo siguiente: 7 .

ELABORÓ DICTAMEN

CONFORME

FIRMA 8

FIRMA 9

NOMBRE
CARGO
UNIDAD RESPONSABLE

NOMBRE
PRESIDENTE DEL COMITÉ DE BENEFICIARIOS

FECHA DE ELABORACION (día/mes/año)
10

"Este programa es de carácter público, no es patrocinado ni promovido por partido político alguno y sus recursos provienen de los impuestos que pagan todos los contribuyentes. Está prohibido el uso de este programa con fines políticos, electorales, de lucro y de otros distintos a los establecidos. Quien haga uso indebido de los recursos de este programa deberá ser denunciado y sancionado de acuerdo con la ley aplicable y ante la autoridad competente"

Delegación Federal en el Estado de Morelos
Subdelegación de Planeación y Fomento Sectorial

SEGUIMIENTO DEL PROGRAMA DE EMPLEO TEMPORAL (PET)
137-SPFS.06-1
24-AGO-09



SECRETARÍA DE
MEDIO AMBIENTE Y
RECURSOS NATURALES

SEMARNAT

INSTRUCTIVO DE LLENADO

ANEXO No. 5

NOMBRE: ACTA DE DICTAMEN TÉCNICO

| ESPACIO | No. | DESCRIPCIÓN (debe anotarse) |
|----------------------------|-----|---|
| No. de convenio | 1 | Número de convenio que se establece con el comité de beneficiarios que va a ejecutar la obra o proyecto PET. |
| Comunidad | 2 | Nombre de la comunidad que participa en el desarrollo de las obras o proyectos PET. |
| Municipio | 3 | Municipio al que pertenece la localidad que participa en el desarrollo de las obras o proyectos PET. |
| Día | 4 | Día del mes en que se realizó la visita de inspección. |
| Mes | 5 | Mes en que se realizó la visita de inspección. |
| Año | 6 | Año al que corresponde la visita de inspección. |
| Información general básica | 7 | Información necesaria sobre la obra o proyecto que debe incluir: <ul style="list-style-type: none"> ▪ Nota descriptiva de los beneficios ambientales ▪ Reporte de la visita de inspección a la obra ▪ Croquis de ubicación del proyecto ▪ Volúmenes de obra ▪ Costo del proyecto, especificando lo destinado al pago de jornales, compra de materiales y/o herramientas y gastos indirectos para la operación. |
| Elaboró dictamen | 8 | Firma autógrafa, nombre completo, cargo oficial del personal que elaboró el dictamen técnico y unidad responsable ejecutora. |
| Conforme | 9 | Firma autógrafa y nombre completo del Presidente del Comité de Beneficiarios. |
| Fecha de elaboración | 10 | Día, mes y año en la que se integra el Acta de Dictamen Técnico. |

SEGUIMIENTO DEL PROGRAMA DE EMPLEO TEMPORAL (PET)
137-SPFS.06-1
24-AGO-09



SECRETARÍA DE
MEDIO AMBIENTE Y
RECURSOS NATURALES

SEMARNAT

ANEXO No. 6

NOMBRE: AVISO DE INICIO-CONCLUSIÓN DE OBRA



PROGRAMA DE EMPLEO TEMPORAL
AVISO DE INICIO - CONCLUSIÓN DE OBRA

1
DELEGADO FEDERAL DE LA SEMARNAT
EN EL ESTADO DE MORELOS
PRESENTE

A través de la presente notifico a usted que:

INICIO

Que con fecha 2 del mes de 2 el 2
darán inicio los trabajos convenidos a realizar con
apoyo del Programa de Empleo Temporal 2006.
conforme lo estipulado en el convenio: 4

CONCLUSIÓN

Que con fecha 3 del mes de 3 de 3 , serán
concluidos los trabajos convenidos a realizar con
apoyo del Programa de Empleo Temporal 2006,
conforme lo estipulado en el convenio: 4

Número 4 en la localidad de 5 perteneciente al Municipio de 6 del Estado de
Morelos.

A T E N T A M E N T E

FIRMA DE NOTIFICACION DE INICIO - CONCLUSION DE OBRA

7

C. 7
PRESIDENTE DEL COMITÉ DE BENEFICIARIOS

Fecha de la firma: DD/MM/AAAA 8

"Este programa es de carácter público, no es patrocinado ni promovido por partido político alguno y sus recursos provienen de los impuestos que pagan todos los contribuyentes. Está prohibido el uso de este programa con fines políticos, electorales, de lucro y de otros distintos a los establecidos. Quien haga uso indebido de los recursos de este programa deberá ser denunciado y sancionado de acuerdo con la ley aplicable y ante la autoridad competente"

Delegación Federal en el Estado de Morelos
Subdelegación de Planeación y Fomento Sectorial

SEGUIMIENTO DEL PROGRAMA DE EMPLEO TEMPORAL (PET)
137-SPFS.06-1
24-AGO-09



SECRETARÍA DE
MEDIO AMBIENTE Y
RECURSOS NATURALES

SEMARNAT

INSTRUCTIVO DE LLENADO

ANEXO No. 6

NOMBRE: AVISO DE INICIO-CONCLUSIÓN DE OBRA

| ESPACIO | No. | DESCRIPCIÓN (debe anotarse) |
|-------------------------------------|-----|--|
| Nombre Delegado Estatal | 1 | Nombre del Delegado Federal en el Estado en donde se desarrolla el PET. |
| Fecha | 2 | Día, mes y año en la que inicia la obra. |
| Fecha | 3 | Día, mes y año en la que concluye la obra. |
| Número de convenio de participación | 4 | Número de convenio de participación que se firmó con el Comité de Beneficiarios responsable de ejecutar la obra. |
| Localidad | 5 | Nombre de la localidad a la que pertenece el Comité de Beneficiarios. |
| Municipio | 6 | Municipio al que pertenece la localidad señalada. |
| Firma - Nombre | 7 | Firma autógrafa y nombre completo del Presidente del Comité de Beneficiarios. |
| Fecha | 8 | Día, mes y año en la que se acuerda el periodo de ejecución de la obra. |

[Firma]
Delegación Federal en el Estado de Morelos
Subdelegación de Planeación y Fomento Sectorial

SEGUIMIENTO DEL PROGRAMA DE EMPLEO TEMPORAL (PET)
137-SPFS.06-1
24-AGO-09



SECRETARÍA DE
MEDIO AMBIENTE Y
RECURSOS NATURALES

SEMARNAT

ANEXO No. 7

NOMBRE: LISTA DE PAGO DE JORNALES



PROGRAMA DE EMPLEO TEMPORAL 1
LISTA DE PAGO DE JORNALES

NOMBRE O CLAVE DEL COMITÉ DE BENEFICIARIOS: 2, ESTADO: 3, MUNICIPIO: 4, LOCALIDAD: 5, APOYO OTORGADO PARA LA EJECUCIÓN DEL PROYECTO CON CLAVE: 6, PERIODO DEL 7 DE 7 AL 7 DE 7 DE 7, MONTO TOTAL PAGADO EN JORNALES EN ESTE PERIODO: 8.

HOJA 9 DE 9

| Nombre 10 | Fecha Nacimiento 11 | Sexo 12 | Lugar Nacimiento (Municipio y Estado) 13 | CURP (En su caso) 14 | Dirección Actual (Calle, No., Col., Mz, Loté, en caso de dominio conocido antes referencia para localización) 15 | Número de Jornales realizados en el periodo 16 | Monto de recursos en jornales devengado en el periodo 17 | Firma de conformidad 18 |
|--------------|---------------------------|------------|--|-------------------------------|--|--|---|-------------------------------|
| | | | | | | | | |
| | | | | | | | | |
| | | | | | | | | |
| Totales | | | | | | 19 | 20 | |

| | | |
|---------------------|---------------------|-------------------|
| C. 21 PRESIDENTE | C. 22 SECRETARIO | C. 23 TESORERO |
|---------------------|---------------------|-------------------|

"Este programa es de carácter público, no es patrocinado ni promovido por partido político alguno y sus recursos provienen de los impuestos que pagan todos los contribuyentes. Está prohibido el uso de este programa con fines políticos, electorales, de lucro y de otros distintos a los establecidos. Quien haga uso indebido de los recursos de este programa deberá ser denunciado y sancionado de acuerdo con la ley aplicable y ante la autoridad competente".

Delegación Federal en el Estado de Morelos
Subdelegación de Planeación y Fomento Sectorial

SEGUIMIENTO DEL PROGRAMA DE EMPLEO TEMPORAL (PET)
137-SPFS.06-1
24-AGO-09



SECRETARÍA DE
MEDIO AMBIENTE Y
RECURSOS NATURALES

SEMARNAT

INSTRUCTIVO DE LLENADO

ANEXO No. 7

NOMBRE: LISTA DE PAGO DE JORNALES

| ESPACIO | No. | DESCRIPCIÓN (debe anotarse) |
|-------------------------|-----|--|
| Año | 1 | Año al que corresponde la ejecución del PET. |
| Comité de Beneficiarios | 2 | Nombre o clave del Comité de Beneficiarios que presenta la lista. |
| Estado | 3 | Entidad Federativa al que pertenece el Comité de Beneficiarios que presenta la lista. |
| Municipio | 4 | Nombre del municipio en donde se ubica el Comité de Beneficiarios. |
| Localidad | 5 | Nombre de la localidad a la que pertenece el Comité de Beneficiarios. |
| Proyecto | 6 | Nombre o clave del proyecto al que corresponden el pago de jornales indicados en la lista. |
| Periodo | 7 | Periodo que abarca la ejecución de jornales que se presentan en la lista. |
| Monto | 8 | Total en pesos al que asciende el número de jornales realizados. |
| No. hoja | 9 | Número de hoja que corresponde al total de hojas de las listas que se presentan por el mismo periodo, obra y Comité de Beneficiarios. |
| Nombre | 10 | Nombre completo del miembro del Comité de Beneficiarios que ha ejecutado jornales para la realización de la obra que se indica en la lista. |
| Fecha de nacimiento | 11 | Día, mes y año de nacimiento del miembro del Comité de Beneficiarios que ha ejecutado jornales para la realización de la obra que se indica en la lista. |
| Sexo | 12 | Sexo (Masculino o femenino) del miembro del Comité de Beneficiarios. |

Delegación Federal en el Estado de Morelos
Subdelegación de Planeación y Fomento Sectorial

SEGUIMIENTO DEL PROGRAMA DE EMPLEO TEMPORAL (PET)
137-SPFS.06-1
24-AGO-09



SECRETARÍA DE
MEDIO AMBIENTE Y
RECURSOS NATURALES

SEMARNAT

INSTRUCTIVO DE LLENADO

ANEXO No. 7

NOMBRE: LISTA DE PAGO DE JORNALES

| ESPACIO | No. | DESCRIPCIÓN (debe anotarse) |
|-----------------------------|-----|--|
| Lugar de nacimiento | 13 | Del miembro del Comité de Beneficiarios que ha ejecutado jornales para la realización de la obra que se indica en la lista a realizado jornales. |
| CURP | 14 | Del miembro del Comité de Beneficiarios que ha ejecutado jornales para la realización de la obra que se indica en la lista. |
| Dirección actual | 15 | Del miembro del Comité de Beneficiarios que ha ejecutado jornales para la realización de la obra que se indica en la lista. |
| No. de jornales | 16 | Total de jornales realizados por miembro del Comité de Beneficiarios durante el periodo que indica la lista de pago para la realización de la obra. |
| Monto devengado | 17 | Monto total a pagar por el número jornales que ha ejecutado el miembro del Comité de Beneficiarios en realización de la obra que se indica en la lista. |
| Firma | 18 | Firma de conformidad por el número de jornales y pago correspondiente al miembro del Comité de Beneficiarios que participó en la realización de la obra. |
| Total | 19 | Suma de los jornales ejecutados por los miembros del Comité de Beneficiarios que se relacionan en la lista. |
| Total | 20 | Monto devengado por todos los jornales realizados que se relacionan en esa lista. |
| Nombre y firma (Presidente) | 21 | Nombre completo y firma de conformidad del Presidente del Comité de Beneficiarios. |
| Nombre y firma (Secretario) | 22 | Nombre completo y firma de conformidad del Secretario del Comité de Beneficiarios. |
| Nombre y firma (Tesorero) | 23 | Nombre completo y firma de conformidad del Tesorero del Comité de Beneficiarios. |

Delegación Federal en el Estado de Morelos
Subdelegación de Planeación y Fomento Sectorial

SEGUIMIENTO DEL PROGRAMA DE EMPLEO TEMPORAL (PET)
137-SPFS.06-1
24-AGO-09



SECRETARÍA DE
MEDIO AMBIENTE Y
RECURSOS NATURALES

SEMARNAT

ANEXO No. 8

NOMBRE: FINIQUITO DEL CONVENIO DE PARTICIPACIÓN



PROGRAMA DE EMPLEO TEMPORAL 2006
FINIQUITO DEL CONVENIO DE PARTICIPACIÓN

HOJA 1 DE 2

En la localidad de 1, del municipio de 2 Estado **Morelos**, siendo las 3 hrs del día 4 de 5 del 6. Se firma la presente acta de finiquito del convenio 7, la cual tiene como objetivo hacer constar el pago del apoyo económico (jornales) y, en su caso, la adquisición de materiales y/o herramientas por parte del Comité de Beneficiarios, así como su recepción a la entera satisfacción del Presidente de dicho Comité.

Con los pagos otorgados y las acciones efectuadas, se finiquita el Convenio de Participación No 7 de fecha 8 de 8 del 8, suscrito entre la Delegación Federal de la SEMARNAT y el Comité de Beneficiarios antes señalado.

Conforme a lo estipulado en la cláusula Séptima del Convenio de Participación, la SEMARNAT transmite al Comité Beneficiarios la propiedad de las obras y los materiales y/o herramientas que se describen a continuación:

| Obra(s) realizadas | 9. | |
|-------------------------|----------------------------|---------------|
| CONCEPTOS DE INVERSIÓN | NÚMERO, TIPO Y DESCRIPCIÓN | MONTO EROGADO |
| HERRAMIENTAS UTILIZADAS | 10 | 10 |
| JORNALES REALIZADOS | 11 | 11 |
| GASTOS DE OPERACIÓN | 12 | 12 |
| TOTAL | | \$ 13 |

El soporte de los apoyos otorgados por el Gobierno Federal por los trabajos realizados, se consignan en el presente finiquito y en los siguientes documentos: a) Acta de Integración del Comité de Beneficiarios, b) Acta de Dictamen Técnico, c) Facturas de compra de materiales, d) Lista de beneficiarios y e) Aviso de terminación de obra.

Este programa es de carácter público, no es patrocinado ni promovido por partido político alguno y sus recursos provienen de los impuestos que pagan todos los contribuyentes. Está prohibido el uso de este programa con fines políticos, electorales, de lucro y de otros distintos a los establecidos. Quien haga uso indebido de los recursos de este programa deberá ser denunciado y sancionado de acuerdo con la ley aplicable y ante la autoridad competente.

Delegación Federal en el Estado de Morelos
Subdelegación de Planeación y Fomento Sectorial

SEGUIMIENTO DEL PROGRAMA DE EMPLEO TEMPORAL (PET)
137-SPFS.06-1
24-AGO-09



SECRETARÍA DE
MEDIO AMBIENTE Y
RECURSOS NATURALES

SEMARNAT

ANEXO No. 8

NOMBRE: FINIQUITO DEL CONVENIO DE PARTICIPACIÓN



PROGRAMA DE EMPLEO TEMPORAL 2006
FINIQUITO DEL CONVENIO DE PARTICIPACIÓN

HOJA 2 DE 2

Una vez leída la presente se firma para constancia al margen y al calce por los que en ella intervinieron, siendo las 14 hrs. del día y fecha de su inicio.

| ENTREGA Por el representante de la SEMARNAT | RECIBE Por el Comité de Beneficiarios |
|--|---|
| FIRMA 15 | FIRMA 16) |
| Nombre Cargo dependencia | Nombre Presidente del Comité de Beneficiarios Localidad |

TESTIGOS DE ASISTENCIA

| | |
|--------------------------------|--------------------------------|
| FIRMA 17 | FIRMA 17 |
| Nombre Cargo Dependencia | Nombre Cargo Dependencia |

"Este programa es de carácter público, no es patrocinado ni promovido por partido político alguno y sus recursos provienen de los impuestos que pagan todos los contribuyentes. Está prohibido el uso de este programa con fines políticos, electorales, de lucro y de otros distintos a los establecidos. Quien haga uso indebido de los recursos de este programa deberá ser denunciado y sancionado de acuerdo con la ley aplicable y ante la autoridad competente"

Delegación Federal en el Estado de Morelos
Subdelegación de Planeación y Fomento Sectorial

SEGUIMIENTO DEL PROGRAMA DE EMPLEO TEMPORAL (PET)
137-SPFS.06-1
24-AGO-09



SECRETARÍA DE
MEDIO AMBIENTE Y
RECURSOS NATURALES

SEMARNAT

INSTRUCTIVO DE LLENADO

ANEXO No. 8

NOMBRE: FINIQUITO DEL CONVENIO DE PARTICIPACIÓN

| ESPACIO | No. | DESCRIPCIÓN (debe anotarse) |
|---------------------|-----|---|
| Localidad | 1 | Nombre de la localidad a la que pertenece el comité de beneficiarios participante en el PET. |
| Municipio | 2 | Nombre del municipio al que pertenece la localidad participante en el PET. |
| Hora | 3 | Hora en la que inicia la firma del documento. |
| Día | 4 | Día en que se firma el documento. |
| Mes | 5 | Mes al que corresponde el día de su firma. |
| Año | 6 | Año al que corresponde la firma del documento. |
| No. de convenio | 7 | Número de convenio con que se firmó con el Comité de Beneficiarios. |
| Fecha | 8 | Día, mes y año en la que se firmó el convenio con el Comité de Beneficiarios. |
| Obras realizadas | 9 | Descripción de la obras realizadas por el Comité de Beneficiarios. |
| Herramientas | 10 | Tipo de herramientas y/o materiales utilizadas y el monto erogado por su adquisición. |
| Jornales realizados | 11 | Número de jornales realizados y total erogado por su pago. |
| Gastos de operación | 12 | Tipo de gasto de operación y monto total erogado. |
| Total | 13 | Total de la suma de los montos erogados por concepto de herramientas, jornales y gastos de operación. |
| Hora | 14 | Hora en la que se firma el documento. |

Delegación Federal en el Estado de Morelos
Subdelegación de Planeación y Fomento Sectorial

SEGUIMIENTO DEL PROGRAMA DE EMPLEO TEMPORAL (PET)
137-SPFS.06-1
24-AGO-09



SECRETARÍA DE
MEDIO AMBIENTE Y
RECURSOS NATURALES

SEMARNAT

INSTRUCTIVO DE LLENADO

ANEXO No. 8

NOMBRE: FINIQUITO DEL CONVENIO DE PARTICIPACIÓN

| ESPACIO | No. | DESCRIPCIÓN (debe anotarse) |
|------------------------|-----|---|
| Entrega | 15 | Firma autógrafa, nombre completo y cargo oficial del personal que entrega las obras y unidad responsable ejecutora (Delegación Federal, CONANP, CONAFOR). |
| Recibe | 16 | Firma autógrafa y nombre completo del Presidente del Comité de Beneficiarios que recibe las obras realizadas por el PET. |
| Testigos de asistencia | 17 | Nombre completo y cargo oficial del personal, así como, unidad responsable a la que están adscritos las personas que firmaran como testigos de asistencia del finiquito del convenio. |

Delegación Federal en el Estado de Morelos
Subdelegación de Planeación y Fomento Sectorial

SEGUIMIENTO DEL PROGRAMA DE EMPLEO TEMPORAL (PET)
137-SPFS.06-1
24-AGO-09



SECRETARÍA DE
MEDIO AMBIENTE Y
RECURSOS NATURALES

SEMARNAT

ANEXO No. 9

NOMBRE: **FORMATO ÚNICO DE AVANCE FÍSICO – FINANCIERO DEL PROGRAMA DE EMPLEO TEMPORAL**



SECRETARÍA DE MEDIO AMBIENTE Y RECURSOS NATURALES
DIRECCIÓN GENERAL DE EMPLEO TEMPORAL 2006
REPORTE DE AVANCE FÍSICO – FINANCIERO

| CLAVE DEL PROYECTO | | MUNICIPIO (01) | CONTRIBUCIÓN (02) | PARTICIPACIÓN DE LA ZONA DE INTERVENCIÓN (03) | PRESUPUESTO | | | | | | | | | |
|--------------------|----------|----------------|-------------------|---|------------------------------------|--------------|--------------|--------------|--------------|-------------------|--------------|--------------|--------------|--------------|
| FUNCIÓN | PROGRAMA | | | | PROGRAMADO | | | | | AVANCE A LA FECHA | | | | |
| 04 | 05 | 06 | 07 | 08 | 09 | 10 | 11 | 12 | 13 | 14 | 15 | 16 | 17 | 18 |
| | | | | | 10,00 | | | | | | 10,00 | | | |
| | | | | | 10,00 | | | | | | 10,00 | | | |
| | | | | | 10,00 | | | | | | 10,00 | | | |
| | | | | | SUBTOTAL POR MUNICIPIO (05) | 10,00 | 10,00 | 10,00 | 10,00 | 10,00 | 10,00 | 10,00 | 10,00 | 10,00 |
| | | | | | 10,00 | | | | | | 10,00 | | | |
| | | | | | 10,00 | | | | | | 10,00 | | | |
| | | | | | 10,00 | | | | | | 10,00 | | | |
| | | | | | SUBTOTAL POR MUNICIPIO (05) | 10,00 | 10,00 | 10,00 | 10,00 | 10,00 | 10,00 | 10,00 | 10,00 | 10,00 |
| | | | | | 10,00 | | | | | | 10,00 | | | |
| | | | | | 10,00 | | | | | | 10,00 | | | |
| | | | | | 10,00 | | | | | | 10,00 | | | |
| | | | | | SUBTOTAL POR MUNICIPIO (05) | 10,00 | 10,00 | 10,00 | 10,00 | 10,00 | 10,00 | 10,00 | 10,00 | 10,00 |
| | | | | | 10,00 | | | | | | 10,00 | | | |
| | | | | | 10,00 | | | | | | 10,00 | | | |
| | | | | | 10,00 | | | | | | 10,00 | | | |
| | | | | | SUBTOTAL POR MUNICIPIO (05) | 10,00 | 10,00 | 10,00 | 10,00 | 10,00 | 10,00 | 10,00 | 10,00 | 10,00 |
| | | | | | 10,00 | | | | | | 10,00 | | | |
| | | | | | 10,00 | | | | | | 10,00 | | | |
| | | | | | 10,00 | | | | | | 10,00 | | | |
| | | | | | SUBTOTAL POR MUNICIPIO (05) | 10,00 | 10,00 | 10,00 | 10,00 | 10,00 | 10,00 | 10,00 | 10,00 | 10,00 |
| | | | | | TOTAL ESTATALES (31) | 10,00 | 10,00 | 10,00 | 10,00 | 10,00 | 10,00 | 10,00 | 10,00 | 10,00 |

Delegación Federal en el Estado de Morelos
Subdelegación de Planeación y Fomento Sectorial

SEGUIMIENTO DEL PROGRAMA DE EMPLEO TEMPORAL (PET)
 137-SPFS.06-1
 24-AGO-09



SECRETARÍA DE
 MEDIO AMBIENTE Y
 RECURSOS NATURALES

SEMARNAT

ANEXO No. 9

NOMBRE: **FORMATO ÚNICO DE AVANCE FÍSICO – FINANCIERO DEL PROGRAMA DE EMPLEO TEMPORAL**



SECRETARÍA DE MEDIO AMBIENTE Y RECURSOS NATURALES
 PROGRAMA DE EMPLEO TEMPORAL 2008
 REPORTE DE AVANCE FÍSICO – FINANCIERO

| PROGRAMAS DE EMPLEO TEMPORAL | | | | | | | | | | | | | SEGUIMIENTO FÍSICO Y FINANCIERO | | | | | | | ESTADO | ASIGNACIÓN DE PRESUPUESTO |
|------------------------------|-------------|-----------|-------------|---------------------------------|--------|--------|-----|-------------------|-----------------------|---------|-----------|-------|---------------------------------|---------------------------|------------|-------|------------|-------|------------|--------|---------------------------|
| PROGRAMAS DE EMPLEO TEMPORAL | | | | SEGUIMIENTO FÍSICO Y FINANCIERO | | | | | | | | | ESTADO | ASIGNACIÓN DE PRESUPUESTO | | | | | | | |
| PROGRAMAS DE EMPLEO TEMPORAL | ACTIVIDADES | PROYECTOS | INDICADORES | CONCEPTO | UNIDAD | INICIO | FIN | AVANCE FÍSICO (%) | AVANCE FINANCIERO (%) | RESERVA | UTILIZADA | LIBRE | | | COMPROBADO | LIBRE | COMPROBADO | LIBRE | COMPROBADO | | |
| | | | | | | | | | | | | | | | | | | | | | |

SEGUIMIENTO DEL PROGRAMA DE EMPLEO TEMPORAL (PET)
137-SPFS.06-1
24-AGO-09



SECRETARÍA DE
MEDIO AMBIENTE Y
RECURSOS NATURALES

SEMARNAT

ANEXO No. 9

NOMBRE: **FORMATO ÚNICO DE AVANCE FÍSICO – FINANCIERO DEL PROGRAMA DE EMPLEO TEMPORAL**



ESTADO (1)

ÁREA TÉCNICA DE COMPLETADO (2)

SECRETARÍA DE MEDIO AMBIENTE Y RECURSOS NATURALES
PROGRAMA DE EMPLEO TEMPORAL 2006
FORMATO DE AVANCE FÍSICO – FINANCIERO

REALIZÓ (3)

NO. HO. (10)

NOMBRE, CARGO Y FIRMA

NOMBRE, CARGO Y FIRMA

ÁMBITO FUNCIONAL
CLASE DE DESCRIPCIÓN

- 01 PREVENCIÓN DE INCENDIOS
- 02 SUELOS NO FORESTALES
- 03 SUELOS FORESTALES
- 04 DIFUSIÓN
- 05 RÍDIDA LIXIVIA
- 06 AMPH
- 07 PROTECCIÓN Y BISMARCKIA

1 ÁRIDO 2 SEMIÁRIDO
3 TEMPLADO
4 TROPICAL

VERIFICADORES (NO BORRAR)

| BLOQUE DE PRESUPUESTO | | | |
|---|--|--------------|---|
| 1 | PROGRAMADO TOTAL ANUAL EJERCIDO TOTAL | 1000 1000 | LA SUMA DEL PRESUPUESTO POR RUBRO ES CORRECTA LA SUMA DEL EJERCIDO POR RUBRO ES CORRECTA |
| BLOQUE DE AVANCE FÍSICO | | | |
| 3 | JORNALES PROGRAMADOS | 0 | LA SUMA DE JORNALES PROGRAMADOS ES CORRECTA |
| 4 | JORNALES REALIZADOS | 0 | LA SUMA DE JORNALES POR SEXO ES CORRECTA |
| 5 | COMPARACIÓN DE No DE JORNALES REALIZADOS CONTRA PRESUPUESTO EJERCIDO EN ESTE RUBRO | 0 | LOS JORNALES REALIZADOS COINCIDEN CON EL MONTO EJERCIDO EN ESTE RUBRO |
| BLOQUE DE BENEFICIOS SOCIALES Y AMBIENTALES | | | |
| 6 | NÚMERO DE BENEFICIARIOS PROGRAMADOS DE | 0 | LA SUMA DE BENEFICIARIOS PROGRAMADOS POR SEXO ES |
| 7 | NÚMERO DE BENEFICIARIOS ATENDIDOS DIRECTO | 0 | LA SUMA DE BENEFICIARIOS ATENDIDOS POR SEXO ES |
| 8 | POBLACION INDIGENA PARTICIPANTE | 0 | LA SUMA DE BENEFICIARIOS ATENDIDOS POR SEXO ES |
| 9 | No DE EMPLEOS PROGRAMADOS | 0 | LA SUMA DEL NUMERO DE EMPLEOS PROGRAMADOS POR SEXO ES CORRECTA |
| 10 | No DE EMPLEOS GENERADOS | 0 | LA SUMA DEL NUMERO DE EMPLEOS GENERADOS POR SEXO ES CORRECTA |
| 11 | COMPARACION ENTRE EL No DE JORNALES REALIZADOS Y EL NÚMERO DE EMPLEOS GENERADOS | 0 | EL NUMERO DE EMPLEOS ES CORRECTO |

NO. HO. (11)

AUTORIZÓ (3)

NOMBRE, CARGO Y FIRMA

NOMBRE, CARGO Y FIRMA

1 ÁRIDO 2 SEMIÁRIDO
3 TEMPLADO
4 TROPICAL

TIPO DE REGIÓN
PRIORITARIA SEMARNAT

- 1 REGIÓN PRODERS
- 2 ÁREA NATURAL PROTEGIDA
- 3 ZONA CON SEQUÍA RECURRENTE
- 4 ZONA PRIORITARIA PARA LA PROTECCIÓN CONTRA INCENDIOS Y PLAGAS FORESTALES
- 5 ZONA DE RESTAURACIÓN ECOLÓGICA POR INCENDIOS FORESTALES
- 6 REGIÓN PRIORITARIA PARA LA CONSERVACIÓN DE SUELOS
- 7 REGIÓN PRIORITARIA PARA EL MANEJO Y CONSERVACIÓN DE LA VIDA SILVESTRE Y SU HABITAT
- 8 FUERA REGIÓN

Delegación Federal en el Estado de Morelos
Subdelegación de Planeación y Fomento Sectorial

SEGUIMIENTO DEL PROGRAMA DE EMPLEO TEMPORAL (PET)
137-SPFS.06-1
24-AGO-09



SECRETARÍA DE
MEDIO AMBIENTE Y
RECURSOS NATURALES

SEMARNAT

INSTRUCTIVO DE LLENADO

ANEXO No. 9

NOMBRE: FORMATO ÚNICO DE AVANCE FÍSICO – FINANCIERO DEL PROGRAMA DE EMPLEO TEMPORAL

| ESPACIO | No. | DESCRIPCIÓN (debe anotarse) |
|--------------------------|-----|---|
| Estado | 1 | Nombre de la Entidad Federativa. |
| Área técnica responsable | 2 | Nombre del área técnica responsable, tales como: Incendios Forestales; Suelos No Forestales; Suelos Forestales; Reforestación; Vida Silvestre; Áreas Naturales Protegidas; Protección y Vigilancia. |
| Mes del reporte | 3 | Mes que se reporta, con fecha de corte al día 25. |
| Ámbito funcional | 4 | De acuerdo a la siguiente clasificación: (PI) Prevención de Incendios. (NF) Suelos No Forestales. (SF) Suelos Forestales. (RE) Reforestación. (V) Vida Silvestre. (A) Áreas Naturales Protegidas. (PV) Protección y Vigilancia. |
| Estado | 5 | Número de clave del Estado, de acuerdo con las claves asignadas en el Anexo 1 de las Reglas Generales de Operación del PET. <i>(Clave de 2 dígitos).</i> |
| Municipio | 6 | Número de clave del municipio, conforme a las claves asignadas en el Anexo 1 de las Reglas Generales de Operación del PET. <i>(Clave de 3 dígitos).</i> |
| Referencia | 7 | Clave del tipo de municipio donde se ubica el proyecto de acuerdo con las claves del Anexo 1 de las Reglas Generales de Operación del PET, con base en la siguiente clasificación: (1) Municipios pertenecientes a las microregiones de alta marginación y hablantes de lengua indígena. (2) Municipios pertenecientes a las microregiones de muy alta marginación. |

Delegación Federal en el Estado de Morelos
Subdelegación de Planeación y Fomento Sectorial

SEGUIMIENTO DEL PROGRAMA DE EMPLEO TEMPORAL (PET)
137-SPFS.06-1
24-AGO-09



SECRETARÍA DE
MEDIO AMBIENTE Y
RECURSOS NATURALES

SEMARNAT

INSTRUCTIVO DE LLENADO

ANEXO No. 9

NOMBRE: FORMATO ÚNICO DE AVANCE FÍSICO – FINANCIERO DEL PROGRAMA DE EMPLEO TEMPORAL

| ESPACIO | No. | DESCRIPCIÓN (debe anotarse) |
|-----------|-----|--|
| | | <p>(3) Municipios pertenecientes a los estados de Aguascalientes, Baja California, Baja California Sur, Coahuila y Colima, que registraron más del 50% de localidades de muy alta y alta marginación.</p> <p>(A) Otros municipios prioritarios atendidos por el PET.</p> <p>(B) Cuando sean municipios no considerados en el Anexo 1 de las Reglas Generales de Operación.</p> |
| Vertiente | 8 | <p>Clave de la vertiente del proyecto de acuerdo con las Reglas Generales de Operación, que pueden ser:</p> <p>(PC) Obras productivas de beneficio comunitario.</p> <p>(MP) Obras productivas para manejo de predios.</p> <p>(SC) Obras de infraestructura social de beneficio comunitario.</p> |
| Proyecto | 9 | <p>Número del tipo de proyecto de acuerdo con los Lineamientos Específicos de la SEMARNAT que aparecen en las Reglas Generales de Operación del PET, que pueden ser:</p> <p>En obras productivas de beneficio comunitario:</p> <p>(01) Conservación y restauración de suelos.</p> <p>(02) Establecimiento de plantaciones forestales y reforestación.</p> <p>(03) Enriquecimiento y manejo de acahuales.</p> <p>(04) Establecimiento y rehabilitación de viveros.</p> <p>(05) Establecimiento y rehabilitación de Unidades de Manejo para la conservación de flora y fauna.</p> <p>(06) Propagación de plantas nativas.</p> <p>(07) Manejo forestal (brechas cortafuego, podas, aclareos, mantenimiento de plantaciones, etc.).</p> <p>(08) Manejo y conservación de cuerpos de agua.</p> <p>(09) Establecimiento y rehabilitación de hábitat para vida silvestre.</p> <p>(10) Establecimiento y rehabilitación de sistemas agro-forestales y agro-pastoriles.</p> |

Delegación Federal en el Estado de Morelos
Subdelegación de Planeación y Fomento Sectorial

SEGUIMIENTO DEL PROGRAMA DE EMPLEO TEMPORAL (PET)
137-SPFS.06-1
24-AGO-09



SECRETARÍA DE
MEDIO AMBIENTE Y
RECURSOS NATURALES

SEMARNAT

INSTRUCTIVO DE LLENADO

ANEXO No. 9

NOMBRE: FORMATO ÚNICO DE AVANCE FÍSICO – FINANCIERO DEL PROGRAMA DE EMPLEO TEMPORAL

| ESPACIO | No. | DESCRIPCIÓN (debe anotarse) |
|--------------------------|---------------|---|
| | | <p>En obras productivas para manejo de predios: (11) Establecimiento de cercos vivos. (12) Construcción de aboneras. (13) Construcción de silos / trojes familiares. (14) Proyectos asociados al aprovechamiento de los recursos energéticos.</p> <p>En obras de infraestructura social de beneficio comunitario: (15) Rehabilitación de cuerpos de agua. (16) Limpia de acequias y canales. (17) Manejo de desechos comunitarios (líquidos y sólidos). (18) Construcción de torres de vigilancia para la protección de los recursos naturales. (19) Establecimiento y rehabilitación de obras para áreas naturales protegidas (casetas de vigilancia, cercos, etc.).</p> |
| Consecutivo vertiente | identificador | 10 |
| | | Se construirá con la abreviatura del Estado, la identificación de la unidad responsable (ANP, vida silvestre, etc.), y número consecutivo del proyecto. Ej. AGS/vida silvestre/01. |
| Municipio | | 11 |
| | | Nombre del municipio donde se desarrolla el proyecto. El nombre debe escribirse con mayúsculas, sin abreviaturas, sin acentos y cuando tenga un artículo deberá ponerse al final del nombre, separado por una coma. |
| Localidad | | 12 |
| | | Nombre de la localidad donde se desarrolla el proyecto. El nombre debe escribirse con mayúsculas, sin abreviaturas, sin acentos y cuando tenga un artículo deberá ponerse al final del nombre, separado por una coma. |
| Obra o proyecto | | 13 |
| | | Tipo de proyecto específico que se desarrollará. NO podrá ponerse en este espacio generalidades, tales como: "obras de conservación de suelos", "conservación de la vida silvestre", sino la obra específica que se desarrollará en ese ámbito, la cual deberá mantener coherencia con la unidad de medida. |

Delegación Federal en el Estado de Morelos
Subdelegación de Planeación y Fomento Sectorial

SEGUIMIENTO DEL PROGRAMA DE EMPLEO TEMPORAL (PET)
137-SPFS.06-1
24-AGO-09



SECRETARÍA DE
MEDIO AMBIENTE Y
RECURSOS NATURALES

SEMARNAT

INSTRUCTIVO DE LLENADO

ANEXO No. 9

NOMBRE: FORMATO ÚNICO DE AVANCE FÍSICO – FINANCIERO DEL PROGRAMA DE EMPLEO TEMPORAL

| ESPACIO | No. | DESCRIPCIÓN (debe anotarse) |
|-------------------------------------|-----|---|
| Región ecológica | 14 | Tipo de región ecológica donde se ejecutará el proyecto, asignándose un número de acuerdo con la siguiente clasificación: (1) Árido y semiárido. (2) Templado. (3) Tropical (incluye trópico seco). |
| Tipo de región prioritaria SEMARNAT | 15 | Región prioritaria o regiones prioritarias para la SEMARNAT donde se desarrollará el proyecto, de acuerdo con la siguiente clasificación: (1) Región PRODERS. (2) Área Natural Protegida. (3) Zona con sequía recurrente. (4) Zona prioritaria para la protección contra incendios y plagas forestales. (5) Zona de restauración ecológica por incendios forestales. (6) Región prioritaria para la conservación de suelos. (7) Región prioritaria para el manejo y conservación de la vida silvestre y su hábitat. (0) Cuando no entre en ninguna de esta clasificación. En caso que coincida más de un tipo de región, se anotarán todos los números separados con una coma. (p.e. 1, 5, 7) |
| Programado total anual | 16 | Importe en pesos y con dos decimales, el presupuesto anual autorizado para la ejecución de la obra o proyecto: A. La parte del presupuesto total en pesos y con 2 decimales para gastos de operación autorizada en el oficio de ampliación presupuestal que remite la Dirección General de Programación y Presupuesto. B. La parte del presupuesto total en pesos y con 2 decimales para materiales y herramientas autorizada en el oficio de ampliación presupuestal que remite la Dirección General de Programación y Presupuesto C. La parte del presupuesto total en pesos con 2 decimales para pago de jornales autorizada en el oficio de ampliación presupuestal que remite la Dirección General de Programación y Presupuesto. |

Delegación Federal en el Estado de Morelos
Subdelegación de Planeación y Fomento Sectorial

SEGUIMIENTO DEL PROGRAMA DE EMPLEO TEMPORAL (PET)
137-SPFS.06-1
24-AGO-09



SECRETARÍA DE
MEDIO AMBIENTE Y
RECURSOS NATURALES

SEMARNAT

INSTRUCTIVO DE LLENADO

ANEXO No. 9

NOMBRE: FORMATO ÚNICO DE AVANCE FÍSICO – FINANCIERO DEL PROGRAMA DE EMPLEO TEMPORAL

| ESPACIO | No. | DESCRIPCIÓN (debe anotarse) |
|------------------------------|-----|---|
| Programado acumulado mensual | 17 | El presupuesto programado acumulado en pesos y con 2 decimales al mes del reporte, para la ejecución de la obra o proyecto. |
| Radicado | 18 | Monto en pesos y con 2 decimales radicado a la fecha del corte. |
| Ejercicio total | 19 | Inversión en pesos y 2 decimales realizada desde el inicio de la obra o proyecto hasta la fecha del corte, que incluye los gastos realizados en jornales, materiales y operación. |
| Ejercido en operación | 20 | Gastos operativos en pesos y 2 decimales (gastos indirectos) y de supervisión desde el inicio de la obra o proyecto hasta la fecha del corte. |
| Ejercido de materiales | 21 | Inversión en pesos y 2 decimales realizada para el pago de materiales desde el inicio de la obra o proyecto hasta la fecha del corte. |
| Ejercido en jornales | 22 | Inversión en pesos y 2 decimales realizada para el pago de jornales desde el inicio de la obra o proyecto hasta la fecha del corte. |
| No. de jornales | 23 | Número de jornales programados para la ejecución hasta el término de la obra o proyecto de acuerdo a la meta autorizada en el oficio de asignación enviado a la Unidad Ejecutora por la DGPAIRS. A. Número total de jornales programados para la ejecución hasta el término de la obra o proyecto de acuerdo a la meta autorizada en el oficio de asignación enviado a la Unidad Ejecutora por la DGPAIRS. B. Número total de jornales programados para la ejecución hasta el término de la obra o proyecto a realizar por hombres, C. Número total de jornales programados para la ejecución hasta el término de la obra o proyecto a realizar por mujeres. |

Delegación Federal en el Estado de Morelos
Subdelegación de Planeación y Fomento Sectorial

SEGUIMIENTO DEL PROGRAMA DE EMPLEO TEMPORAL (PET)
137-SPFS.06-1
24-AGO-09



SECRETARÍA DE
MEDIO AMBIENTE Y
RECURSOS NATURALES

SEMARNAT

INSTRUCTIVO DE LLENADO

ANEXO No. 9

NOMBRE: FORMATO ÚNICO DE AVANCE FÍSICO – FINANCIERO DEL PROGRAMA DE EMPLEO TEMPORAL

| ESPACIO | No. | DESCRIPCIÓN (debe anotarse) |
|---------------------------|------|--|
| Metas físicas | 24 | Números y 2 decimales, la meta a cumplir para el proyecto programado. |
| Unidad de medida | 25 | Unidad de medida de conformidad con la unidad avalada por las áreas técnicas e indicadas a través del oficio de asignación de recursos y obras autorizadas enviado a la unidad ejecutora por la DGPAIRS. |
| Realizado No. de jornales | 26 | Número acumulado de jornales realizados a la fecha de corte del informe, debiendo ser números enteros sin decimales: A. Total acumulado de jornales realizados a la fecha de corte del informe, debiendo ser números enteros sin decimales. B. Total acumulado de jornales realizados por hombres a la fecha de corte del informe, debiendo ser números enteros sin decimales. C. Total acumulado de jornales realizados por mujeres a la fecha de corte del informe, debiendo ser números enteros sin decimales. |
| Meta física | 27 | Avance acumulado de la meta física realizado a la fecha de corte del informe, en número y dos decimales. |
| Número de beneficiarios | 28 a | Número de personas programadas que se beneficiaran de manera directa con los apoyos del programa: i. Total de personas programadas que se beneficiaran de manera directa con los apoyos del programa ii. Número de total de hombres programados que se beneficiaran de manera directa con los apoyos del programa iii. Número de total de mujeres programadas que se beneficiaran de manera directa con los apoyos del programa. |
| Número de beneficiarios | 28 b | Avance acumulado del número de personas beneficiadas de manera directa con los apoyos del programa, a la fecha de corte del informe que forman parte del comité de obra: |

SEGUIMIENTO DEL PROGRAMA DE EMPLEO TEMPORAL (PET)
137-SPFS.06-1
24-AGO-09



SECRETARÍA DE
MEDIO AMBIENTE Y
RECURSOS NATURALES

SEMARNAT

INSTRUCTIVO DE LLENADO

ANEXO No. 9

NOMBRE: FORMATO ÚNICO DE AVANCE FÍSICO – FINANCIERO DEL PROGRAMA DE EMPLEO TEMPORAL

| ESPACIO | No. | DESCRIPCIÓN (debe anotarse) |
|---------------------|-----|--|
| | | i. Avance total acumulado de personas beneficiadas de manera directa con los apoyos del programa a la fecha de corte del informe, que pertenecen al comité de obra. ii. Avance acumulado del número de hombres beneficiados de manera directa con los apoyos del programa a la fecha de corte del informe, que pertenecen al comité de obra. iii. Avance acumulado del número de mujeres beneficiadas de manera directa con los apoyos del programa a la fecha de corte del informe, que pertenecen al comité de obra. |
| Impacto ambiental | 29 | Descripción breve el impacto ambiental que tendrá la realización de la obra o proyecto. |
| Población indígena | 30 | Si la obra o proyecto se realiza con una comunidad indígena, anotar los siguientes datos: A) Nombre del grupo indígena que se beneficia B) Total de jornaleros indígenas que participaron en la ejecución del proyecto u obra C) Número total de jornaleros indígenas hombres que participaron en la ejecución del proyecto u obra D) Número total de jornaleras indígenas mujeres que participaron en la ejecución del proyecto u obra del grupo indígena que se beneficia |
| Empleos programados | 31 | Número de los empleos programados que se generaran por la realización de la obra o proyecto PET: A) Total programado de empleos a generar por la realización de la obra o proyecto PET. B) Total programado de empleos a generar por la realización de la obra o proyecto PET, cuyos beneficiarios sean hombres. C) Total programado de empleos a generar por la realización de la obra o proyecto PET, cuyos beneficiarias sean mujeres. |

Delegación Federal en el Estado de Morelos
Subdelegación de Planeación y Fomento Sectorial

SEGUIMIENTO DEL PROGRAMA DE EMPLEO TEMPORAL (PET)
137-SPFS.06-1
24-AGO-09



SECRETARÍA DE
MEDIO AMBIENTE Y
RECURSOS NATURALES

SEMARNAT

INSTRUCTIVO DE LLENADO

ANEXO No. 9

NOMBRE: FORMATO ÚNICO DE AVANCE FÍSICO – FINANCIERO DEL PROGRAMA DE EMPLEO TEMPORAL

| ESPACIO | No. | DESCRIPCIÓN (debe anotarse) |
|--|-----|---|
| Empleos generados | 32 | Los empleos programados que se generaran por la realización de la obra o proyecto PET: A) Total programado de empleos a generar por la realización de la obra o proyecto PET B) Total programado de empleos a generar por la realización de la obra o proyecto PET, cuyos beneficiarios sean hombres C) Total programado de empleos a generar por la realización de la obra o proyecto PET, cuyos beneficiarias sean mujeres |
| Porcentaje de avance de la obra | 33 | Porcentaje progresivo que presente el avance de la obra de manera mensual acumulado. |
| Observaciones al avance o desvío de la obra o proyecto | 34 | Comentarios sobre situaciones relevantes que expliquen avances no programados o la lentitud en la ejecución de las acciones, así como la cancelación y/o reubicación de los proyectos. |
| Subtotal por municipio | 35 | Suma parcial de las columnas requisitadas para la programación de las obras o proyectos PET en el municipio, así como sus respectivos avances. |
| Tasa estatal | 36 | Suma total de las columnas requisitadas para la programación de obras o proyectos PET en el estado; así como sus respectivos avances. |
| Realizó | 37 | Nombre completo, cargo oficial y la firma autógrafa de la persona que elabora el informe. |
| Visto Bueno | 38 | Nombre completo y firma autógrafa del Subdelegado de la SEMARNAT, Gerente Regional de la CONAFOR o Director de ANP, en donde estén asignados los recursos. |
| Autorizó | 39 | Nombre completo y firma autógrafa del Delegado Federal de la SEMARNAT, Gerente Regional de la CONAFOR o del Director de la ANP del estado en donde se ejecutan las obras o proyectos del PET. |

Delegación Federal en el Estado de Morelos
Subdelegación de Planeación y Fomento Sectorial

SEGUIMIENTO DEL PROGRAMA DE EMPLEO TEMPORAL (PET)
137-SPFS.06-1
24-AGO-09



SECRETARÍA DE
MEDIO AMBIENTE Y
RECURSOS NATURALES



ANEXO No. 10

NOMBRE: **FORMATO MOVIMIENTO INTERNO DE RECURSOS**



DIRECCIÓN GENERAL DE PROGRAMACIÓN Y PRESUPUESTO
DIRECCIÓN DE PRESUPUESTO
FORMATO DE SOLICITUD DE MOVIMIENTO INTERNO

| FORMATO 101 | | | |
|-----------------------|------------|--|--|
| INSTITUCIONAL | SECRETARÍA | | |
| NÚMERO DE PRESUPUESTO | | | |

UNIDAD RESPONSABLE: 2 Coordinación Fomento y el Estado de: 3

| CLASIFICACIONES Cuenta de Gastos | NOMBRE DEL ÍTEM | Cuenta Presupuestal | | | | | | | | | | | | MONTOS Anual | Cuentas de Cuentas | | | | | | | | | | | |
|--|-----------------|---------------------|---|---|---|---|---|---|---|---|---|---|---|-----------------|--------------------|---|---|---|---|---|---|---|---|---|--|--|
| | | A | B | C | D | E | F | G | H | I | J | K | L | | M | N | O | P | Q | R | S | T | U | V | | |
| RECURSOS | | | | | | | | | | | | | | 5 | | | | | | | | | | | | |
| | | | | | | | | | | | | | | | | | | | | | | | | | | |
| RECURSOS DE EJERCICIO | | | | | | | | | | | | | | 5 | | | | | | | | | | | | |
| | | | | | | | | | | | | | | | | | | | | | | | | | | |
| RECURSOS DE EJERCICIOS ANTERIORES | | | | | | | | | | | | | | 5 | | | | | | | | | | | | |
| | | | | | | | | | | | | | | | | | | | | | | | | | | |
| RECURSOS DE EJERCICIOS FUTUROS | | | | | | | | | | | | | | 5 | | | | | | | | | | | | |
| | | | | | | | | | | | | | | | | | | | | | | | | | | |
| TOTAL RECURSOS | | | | | | | | | | | | | | 5 | | | | | | | | | | | | |
| RECURSOS DE EJERCICIO | | | | | | | | | | | | | | 5 | | | | | | | | | | | | |
| RECURSOS DE EJERCICIOS ANTERIORES | | | | | | | | | | | | | | 5 | | | | | | | | | | | | |
| RECURSOS DE EJERCICIOS FUTUROS | | | | | | | | | | | | | | 5 | | | | | | | | | | | | |
| TOTAL RECURSOS | | | | | | | | | | | | | | 5 | | | | | | | | | | | | |

Delegación Federal en el Estado de Morelos
Subdelegación de Planeación y Fomento Sectorial

SEGUIMIENTO DEL PROGRAMA DE EMPLEO TEMPORAL (PET)
137-SPFS.06-1
24-AGO-09



SECRETARÍA DE
MEDIO AMBIENTE Y
RECURSOS NATURALES

SEMARNAT

INSTRUCTIVO DE LLENADO

ANEXO No. 10

NOMBRE: FORMATO MOVIMIENTO INTERNO DE RECURSOS

| ESPACIO | No. | DESCRIPCIÓN (debe anotarse) |
|------------------------------------|-----|--|
| Año | 1 | Año al que corresponde el ejercicio fiscal. |
| Unidad Responsable | 2 | Clave de la unidad responsable que solicita el movimiento interno. |
| Estado | 3 | Nombre del estado que corresponde a la clave de unidad responsable. |
| Estructura Programática Reducción | 4 | Datos de la estructura programática presupuestal, en la que se ubica el concepto y/o partida del recurso autorizado para el programa; así como el número consecutivo de cada concepto incluido en la reducción. |
| Calendario Reducción | 5 | Montos mensuales de cada concepto y/o partida sujetos a reducción de acuerdo al calendario autorizado, así como el monto total anual. |
| Total Reducción | 6 | Suma de los conceptos y/o partidas sujetos a reducción conforme al calendario autorizado y el total anual. |
| Estructura Programática Ampliación | 7 | Datos de la estructura programática presupuestal, en la que se va a ubicar el recurso que se solicita como ampliación dentro del mismo programa; así como el número consecutivo de cada concepto y/o partida considerado en la ampliación. |
| Calendario Ampliación | 8 | Montos mensuales de cada concepto y/o partida considerados para la ampliación, de acuerdo al calendario autorizado, así como el monto total anual. |
| Total Ampliación | 9 | Suma de los conceptos y/o partidas que se amplían conforme al calendario autorizado y el total anual. |
| Justificación | 10 | Motivos por los que se realiza el movimiento de recursos. |

Delegación Federal en el Estado de Morelos
Subdelegación de Planeación y Fomento Sectorial

SEGUIMIENTO DEL PROGRAMA DE EMPLEO TEMPORAL (PET)
137-SPFS.06-1
24-AGO-09



SECRETARÍA DE
MEDIO AMBIENTE Y
RECURSOS NATURALES

SEMARNAT

INSTRUCTIVO DE LLENADO

ANEXO No. 10

NOMBRE: FORMATO MOVIMIENTO INTERNO DE RECURSOS

| ESPACIO | No. | DESCRIPCIÓN (debe anotarse) |
|----------|-----|---|
| Autoriza | 11 | Firma autógrafa y nombre completo del Delegado Federal en el Estado que valida el formato de movimiento interno. |
| Elaboró | 12 | Firma autógrafa y nombre completo del Subdelegado de Administración e Innovación de la Delegación Federal que requisita el formato. |

Delegación Federal en el Estado de Morelos
Subdelegación de Planeación y Fomento Sectorial

SEGUIMIENTO DEL PROGRAMA DE EMPLEO TEMPORAL (PET)
137-SPFS.06-1
24-AGO-09



SECRETARÍA DE
MEDIO AMBIENTE Y
RECURSOS NATURALES

SEMARNAT

ANEXO No. 11

NOMBRE: **FORMATO DE INCIDENCIAS**

**PROGRAMA DE EMPLEO TEMPORAL 2006
FORMATO DE INCIDENCIAS**



Con la finalidad de dar cumplimiento a La Ley General de Desarrollo Social y su Reglamento capítulos VII y X, respectivamente, la Ley General de Transparencia y Acceso a la Información Pública Gubernamental, capítulo II artículo VII y a los numerales 7, 7.1 y 7.2 de las Reglas de Operación del Programa de Empleo Temporal 2006.

Los C. _____ (1) y C. _____ (1) nombrados Contralores Sociales del Comité cuya clave es: _____ (2), el cual fue conformado en la localidad de _____ (3), municipio de _____ (4), Estado _____ (5).

A los _____ (6) días del mes de _____ (6) de 2006 y con relación a la obra y/o acción: _____ (7), la cual fue llevada a cabo con recursos del Programa de Empleo Temporal 2006 de la (SEMARNAT, CONAFOR, PROFEPA, CONANP), manifestamos, bajo protesta de decir verdad, lo siguiente:

| Tópico o impresión | OPINIÓN | | ¿Alguna observación, comentario, o sugerencia que quiera realizar sobre esta situación? |
|--|---------|----|---|
| | SI | NO | |
| ¿Recibió usted información por parte de los Técnicos de (SEMARNAT, CONAFOR, PROFEPA, CONANP) sobre sus funciones como contralor social? | | | (8) |
| ¿Alguna vez se le condicionó el apoyo económico por parte de los operadores del programa? | | | (8) |
| ¿Los beneficiarios recibieron el pago de la totalidad de los jornales trabajados? | | | (8) |
| ¿Considera que hubo información y apoyo de los Técnicos de la (SEMARNAT, CONAFOR, PROFEPA, CONANP) para la realización de los trabajos? | | | (8) |
| ¿Considera que las obras y/o acciones realizadas cumplen con los acordado (calidad, cantidad, tipo de obra, etc.) entre la (SEMARNAT, CONAFOR, PROFEPA, CONANP) Y EL COMITÉ DE BENEFICIARIOS)? | | | (8) |

Delegación Federal en el Estado de Morelos
Subdelegación de Planeación y Fomento Sectorial

| | | |
|--|--|--|
| <p>SEGUIMIENTO DEL PROGRAMA DE EMPLEO TEMPORAL (PET) 137-SPFS.06-1 24-AGO-09</p> | |  <p>SECRETARÍA DE MEDIO AMBIENTE Y RECURSOS NATURALES</p>  |
|--|--|--|

ANEXO No. 11

NOMBRE: **FORMATO DE INCIDENCIAS**

FIRMA DE LOS CONTRALORES SOCIALES

| | |
|--|--|
| <hr/> <p>Nombre del Contralor Social (9)</p> | <hr/> <p>Firma o Huella digital (10)</p> |
|--|--|

| | |
|--|--|
| <hr/> <p>Nombre del Contralor Social (9)</p> | <hr/> <p>Firma o Huella digital (10)</p> |
|--|--|

"Este programa es de carácter público, no es patrocinado ni promovido por partido político alguno y sus recursos provienen de los impuestos que pagan todos los contribuyentes. Está prohibido el uso de este programa con fines políticos, electorales, de lucro y de otros distintos a los establecidos. Quien haga uso indebido de los recursos de este programa deberá ser denunciado y sancionado de acuerdo con la ley aplicable y ante la autoridad competente".

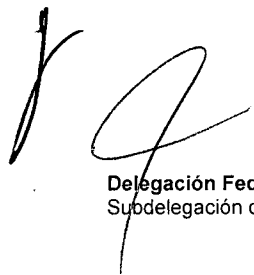
Delegación Federal en el Estado de Morelos
Subdelegación de Planeación y Fomento Sectorial

SEGUIMIENTO DEL PROGRAMA DE EMPLEO TEMPORAL (PET)
137-SPFS.06-1
24-AGO-09



SECRETARÍA DE
MEDIO AMBIENTE Y
RECURSOS NATURALES

SEMARNAT

INSTRUCTIVO DE LLENADO

ANEXO No. 11

NOMBRE: FORMATO DE INCIDENCIAS

| ESPACIO | No. | DESCRIPCIÓN (debe anotarse) |
|--------------------|-----|---|
| Nombres | 1 | Nombre completo de los contralores del comité de beneficiarios. |
| Clave | 2 | Clave o número asignado al comité de beneficiarios que se forma. |
| Localidad | 3 | Nombre de la localidad en la cual se constituye el comité de beneficiarios. |
| Municipio | 4 | Nombre del Municipio en donde se constituye el comité de beneficiarios. |
| Entidad federativa | 5 | Nombre de la Entidad Federativa donde se constituyó el comité de beneficiarios. |
| Fecha | 6 | Día y mes en que se reporta la incidencia. |
| Acción | 7 | Nombre del proyecto u obra realizada con apoyo PET. |
| Observación | 8 | Descripción detallada de la incidencia que se reporta. |
| Nombres | 9 | Nombres completos de los contralores sociales del comité de beneficiarios. |
| Firmas | 10 | Firmas autógrafas de los contralores sociales del comité de beneficiarios. |

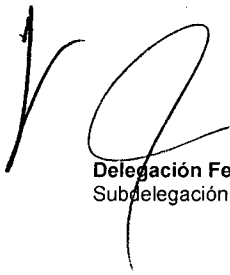
Delegación Federal en el Estado de Morelos
Subdelegación de Planeación y Fomento Sectorial

SEGUIMIENTO DEL PROGRAMA DE EMPLEO TEMPORAL (PET)
137-SPFS.06-1
24-AGO-09



SECRETARÍA DE
MEDIO AMBIENTE Y
RECURSOS NATURALES

SEMARNAT

REGISTRO DE REVISIONES

NÚMERO DE REVISIÓN: 1

FECHA: Cuernavaca, Morelos. a 25 de Septiembre de 2009

DESCRIPCIÓN: Modificación a la antepenúltima política de operación, narrativa y la información contenida en el procedimiento se incorporó a los formatos con la nueva identidad institucional.

ELABORÓ

Firma:

Nombre: Martha Patricia Lozano Flores

Cargo: Jefa de Departamento de Ordenamiento Territorial y Política Regional

REVISÓ

Firma:

Nombre: José Luis Negrete Labra

Cargo: Subdelegado de Planeación y Fomento Sectorial

APROBÓ

Firma:

Nombre: Juan Ramón Acosta Cebreros

Cargo: Delegado Federal en el Estado de Morelos

"Con fundamento en lo dispuesto en el Artículo 154 del Reglamento Interior de la Secretaría de Medio Ambiente y Recursos Naturales, en suplencia por ausencia del Delegado Federal en el Estado de Morelos, previa designación, firma el Subdelegado de Gestión para la Protección Ambiental y Recursos Naturales".