

REGISTRO DE EJEMPLARES DE ESPECIES SILVESTRES
(AVES DE PRESA Y MASCOTAS)
138-SGPARN.16-1
29-FEB-08

SECRETARÍA DE
MEDIO AMBIENTE Y
RECURSOS NATURALES



SEMARNAT

NOMBRE

**REGISTRO DE EJEMPLARES DE ESPECIES SILVESTRES
(AVES DE PRESA Y MASCOTAS)**

OBJETIVO

Evaluar el registro de ejemplares de fauna silvestre en su modalidad de mascotas y aves de presa, estableciendo los requisitos, criterios y lineamientos pertinentes, con la finalidad de asegurar el control de estas especies y/o regularizar la posesión legalmente al poseedor de las diferentes especies silvestres utilizadas tanto mascotas y cetrería nacional como exóticas dentro de la jurisdicción de la Delegación Federal en el Estado.

PROCESO

AUTORIZACIONES EN MATERIA DE VIDA SILVESTRE



DEFINICIONES Y ACRÓNIMOS

DEFINICIONES:

Ave de Presa.- Especies, catalogadas dentro de las rapaces siendo depredadores carnívoros que se caracterizan por sus poderosos picos ganchudos y garras con uñas afiladas. Sus ojos relativamente grandes que sirven para identificar su presa con precisión.

Ceterería.- Arte de criar, domesticar, enseñar y curar las aves apropiadas para la caza.

Marca.- Método de identificación, aprobado por la autoridad competente, que conforme a lo establecido en la Ley Federal de Metrología y Normalización, puede demostrar la legal procedencia de ejemplares, partes y derivados.

Manejo.- Aplicación de métodos y técnicas para la conservación y aprovechamiento sustentable de la vida silvestre y su hábitat.

Mascota.- Ejemplares de fauna silvestre nacional y exótica cautiva con fines de acompañamiento.

Plan de Manejo.- El documento técnico operativo de las Unidades de Manejo para la Conservación de Vida Silvestre sujeto a aprobación de la Secretaría, que describe y programa actividades para el manejo de especies silvestres particulares y sus hábitats y establece metas e indicadores de éxito en función del hábitat y las poblaciones.

Promovente.- Persona física o moral que promueve o solicita algún trámite en la Delegación Federal en el Estado

Unidades de Manejo para la Conservación de la Vida Silvestre.- Predios e instalaciones registradas que operan de conformidad con un plan de manejo aprobado y dentro de los cuales se da seguimiento permanente al estado del hábitat y de poblaciones o ejemplares que ahí se distribuyen.

Vida Silvestre.- Organismos que subsisten sujetos a los procesos de evolución natural y que se desarrollan libremente en su hábitat, incluyendo sus poblaciones menores e individuos que se encuentran bajo el control del hombre, así como los ferales.

REGISTRO DE EJEMPLARES DE ESPECIES SILVESTRES
(AVES DE PRESA Y MASCOTAS)
138-SGPARN.16-1
29-FEB-08

SECRETARÍA DE
MEDIO AMBIENTE Y
RECURSOS NATURALES



SEMARNAT

ACRÓNIMOS:

CIS.- Centro Integral de Servicios.

DGVS.- Dirección General de Vida Silvestre.

LFD.- Ley Federal de Derechos.

LGEEPA.- Ley General de Equilibrio Ecológico y la Protección al Ambiente.

LGVS.- Ley General de Vida Silvestre.

LOAPF.- Ley Orgánica de la Administración Pública Federal.

NOM-059-SEMARNAT-2001.- Norma Oficial Mexicana NOM-059-SEMARNAT-2001, Protección Ambiental-Especies nativas de México de flora y fauna silvestre-categorías de riesgo y especificaciones para su inclusión, exclusión o cambio-lista de especies en riesgo.

RLGVS.- Reglamento de la Ley General de Vida Silvestre.

SEMARNAT.- Secretaría de Medio Ambiente y Recursos Naturales.

SGPARN.- Subdelegación de Gestión para la Protección Ambiental y Recursos Naturales.

UMA.- Unidad de Manejo para la Conservación de Vida Silvestre.

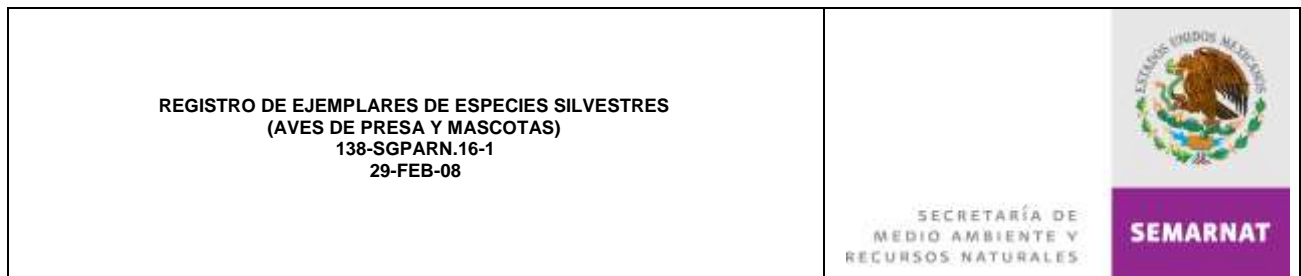

POLÍTICAS DE OPERACIÓN

- La Dirección General de Vida Silvestre (DGVS), será la responsable de emitir los lineamientos que deberán aplicarse en las Delegaciones Federales de la SEMARNAT para el registro, integración, control y expedición de los registros de ejemplares de especies silvestres, modalidad de aves de presa y mascotas que le sean solicitados.
- La expedición de registros de fauna silvestre en su modalidad de aves de presa y mascotas, se realiza a través del formato denominado SEMARNAT-08-032-B (anexo 1) o SEMARNAT-08-032-A (anexo 2) debidamente requisitado, mismo que es personal e intransferible y su costo actual es de \$ 300.00 por mascota, a pagar en el formato SHCP-5 con clave 400096 en cualquier institución bancaria, según la Ley Federal de Derechos (LFD) vigente en su Artículo 194-F-1-I.
- El registro de fauna silvestre en su modalidad de aves de presa y mascota, será válido con la firma autógrafa y el nombre del Titular de la Dirección General de Vida Silvestre (DGVS), o bien, por el titular de la Delegación Federal en el Estado y tendrá una vigencia por tiempo indefinido.
- Los cetreros (poseionarios de aves de presa) deberán incorporarse o formar parte de alguna asociación legalmente constituida, misma que sea garante del conocimiento del aspirante como concedor en el manejo y adiestramiento de las aves de presa.
- La mascota acompañada con la marca correspondiente y la documentación que demuestre su legal procedencia, no necesita contar con documento de traslado para desplazarse en el Territorio Nacional.

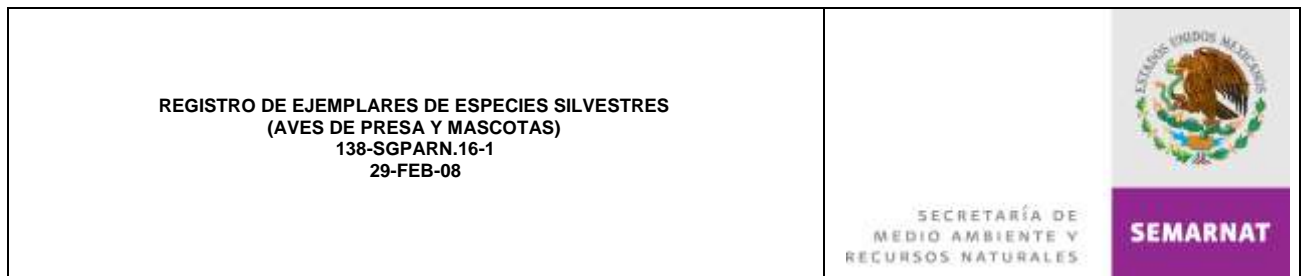

- Para dar trámite a las solicitudes de registro de fauna silvestre en su modalidad de aves de presa o mascota presentadas por el Promovente, estas tendrán que ser entregadas exclusivamente en el Centro Integral de Servicios (CIS) en el horario de 9:00 a 14:00 hrs. de lunes a viernes, en días hábiles.
- Será responsabilidad del personal del CIS efectuar la revisión detallada de las solicitudes y documentos soporte (anexos técnicos y legales) que integran el expediente respectivo; En caso de ser necesario, el personal designado por el área jurídica y áreas técnicas que integran la Delegación Federal en el Estado, podrán apoyar al personal del Centro Integral de Servicios y al Promovente, a fin de verificar si los documentos legales y técnicos reúnen las características y calidad requeridas.
- Para el caso de los oficios de requerimiento turnados al Promovente, éste deberá ingresar la información, documentación o aclaración solicitada en un lapso de 15 días hábiles a partir de la recepción del mismo.

INDICADORES

Nombre del Indicador: Registro de ejemplares de especies silvestres (aves de presa y mascotas)

Responsable de obtenerlo: Departamento de Recursos Naturales y Vida Silvestre

Periodicidad: Anual

Unidad de Medición: (Número de registros otorgados / Número de solicitudes de registro recibidas) x 100%



DESCRIPCIÓN DEL PROCEDIMIENTO

RESPONSABLE	ACTIVIDAD		
	No.	DESCRIPCIÓN	
Departamento de Recursos Naturales y Vida Silvestre	1	Recibe por conducto del Centro Integral de Servicios (CIS) la documentación oficial respecto al registro de ejemplares de especies silvestres en su modalidad de aves de presa o mascotas entregados por el Promovente para su trámite.	
	2	Revisa la información contenida en el formato denominado "Registro de ejemplares de especies silvestres, modalidad: ave de presa" (anexo 1) o "Registro de ejemplares de especies silvestres, modalidad: mascota" (anexo 2) y coteja los documentos adjuntos respectivos, de acuerdo a la normatividad y legislación vigente.	
	3	Determina si la información y documentación recibida se encuentra correcta y completa, a fin de integrar el expediente. <i>EXPEDIENTE INCOMPLETO</i>	
	4	Ingresa en la base de datos establecida la información y documentación proporcionada, asimismo, elabora en original y dos copias propuesta de oficio, solicitando adecuaciones e información faltante y turna al Jefe de Unidad de Aprovechamiento y Restauración de Recursos Naturales para su revisión y rúbrica.	
	Unidad de Aprovechamiento y Restauración de Recursos Naturales	5	Recibe propuesta de oficio y documentos anexos, revisa su contenido y rúbrica dicho oficio para su envío. Nota: En caso de que la propuesta de oficio requiera modificaciones, realiza conjuntamente con el Jefe de Departamento de Recursos Naturales y Vida Silvestre los cambios necesarios.
		6	Recaba la rúbrica del Subdelegado de Gestión para la Protección Ambiental y Recursos Naturales y firma de autorización del Delegado Federal en el oficio elaborado.
		7	Envía al Centro Integral de Servicios el oficio firmado y documentación para que realice su distribución como a continuación se relaciona:



DESCRIPCIÓN DEL PROCEDIMIENTO

RESPONSABLE	ACTIVIDAD	
	No.	DESCRIPCIÓN
		<p>⇒ Original.- Promovente para su seguimiento. ⇒ Copia.- Delegación Federal en el Estado para su conocimiento. ⇒ Copia.- Acuse de recibido para control y archivo.</p> <p>Regresa a la actividad No. 1 de este procedimiento.</p> <p>Nota: En caso de que el Promovente no presente la documentación requerida en el plazo establecido, se rechaza el trámite de "Registro de ejemplares de especies silvestres, modalidad: ave de presa o mascota", archiva el expediente integrado como asunto concluido y captura los datos generales del Promovente y del registro respectivo en la Base de Datos denominada "Documentos No Concluidos".</p> <p><i>EXPEDIENTE COMPLETO</i></p>
Departamento de Recursos Naturales y Vida Silvestre	8	<p>Elabora en original y cuatro copias propuesta de "Registro de ejemplares de especies silvestres, modalidad: ave de presa o mascota" correspondiente en formato oficial, actualiza base de datos establecida, envía al Jefe de Unidad Jurídica obteniendo su rúbrica de Visto Bueno y al Jefe de Unidad de Aprovechamiento y Restauración de Recursos Naturales para revisión, rúbricas y autorización.</p> <p>Nota: La propuesta de registro incluye una cláusula que otorga al solicitante un plazo de entre tres y seis meses para aplicar el marcaje correspondiente.</p>
Unidad de Aprovechamiento y Restauración de Recursos Naturales	9	<p>Recibe propuesta de "Registro de ejemplares de especies silvestres, modalidad: ave de presa o mascota", verifica su contenido y rúbrica dicha propuesta para su envío.</p> <p>Nota: En caso de que la propuesta de "Registro de ejemplares de especies silvestres, modalidad: ave de presa o mascota" requiera adecuaciones, las efectúa en coordinación con el Jefe de Departamento de Recursos Naturales y Vida Silvestre.</p>



DESCRIPCIÓN DEL PROCEDIMIENTO

RESPONSABLE	ACTIVIDAD	
	No.	DESCRIPCIÓN
Departamento de Recursos Naturales y Vida Silvestre	10	Recaba la rúbrica del Subdelegado de Gestión para la Protección Ambiental y Recursos Naturales y firma de autorización del Delegado Federal en el "Registro de ejemplares de especies silvestres, modalidad: ave de presa o mascota" emitido.
	11	Envía el "Registro de ejemplares de especies silvestres, modalidad: ave de presa o mascota" firmado al CIS, a fin de que distribuya los documentos como sigue: ⇒ Original.- Promovente para su seguimiento. ⇒ Copia.- Dirección General de Vida Silvestre para su conocimiento. ⇒ Copia.- Delegación Federal de la PROFEPA en el Estado para su conocimiento. ⇒ Copia.- Subdelegación de Gestión para la Protección Ambiental y Recursos Naturales para su conocimiento. ⇒ Copia.- Acuse de recibido para control y archivo.
	12	Integra en el expediente los documentos recibidos, copia de los oficios generados al respecto y acuses de recibido obtenidos durante el desarrollo de este procedimiento para cualquier consulta y/o aclaración posterior, registrando el expediente en la Base de Datos implementada para tal propósito.

TOTAL DE ACTIVIDADES:	12
PRODUCTO O SERVICIO:	Registro de ejemplares de especies silvestres en su modalidad de Ave de Presa y Mascotas autorizados
PROCEDIMIENTO(S):	

**REGISTRO DE EJEMPLARES DE ESPECIES SILVESTRES
(AVES DE PRESA Y MASCOTAS)
138-SGPARN.16-1
29-FEB-08**

SECRETARÍA DE
MEDIO AMBIENTE Y
RECURSOS NATURALES



SEMARNAT

DIAGRAMA DE FLUJO

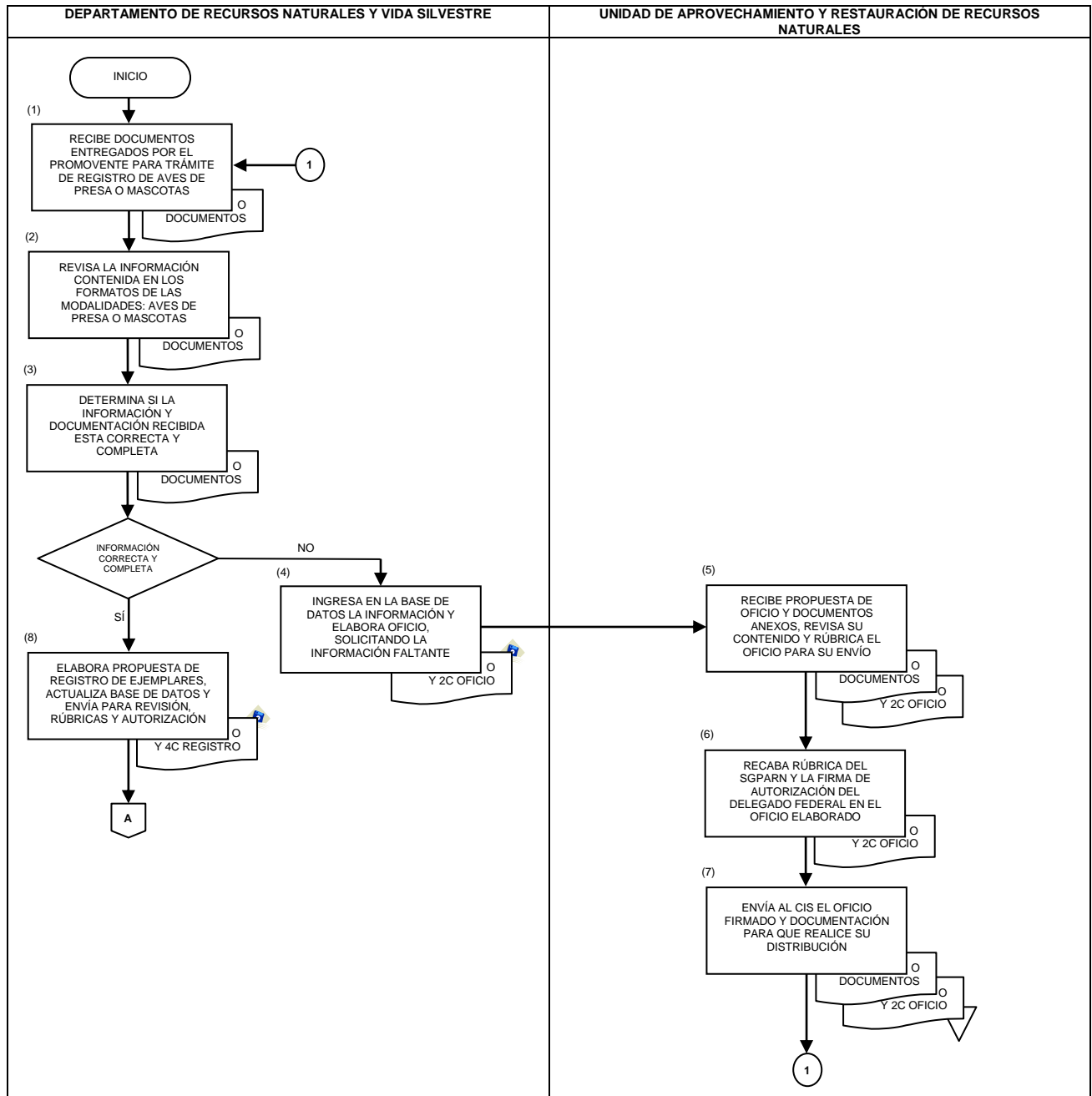

**REGISTRO DE EJEMPLARES DE ESPECIES SILVESTRES
(AVES DE PRESA Y MASCOTAS)
138-SGPARN.16-1
29-FEB-08**

SECRETARÍA DE
MEDIO AMBIENTE Y
RECURSOS NATURALES



SEMARNAT

DIAGRAMA DE FLUJO

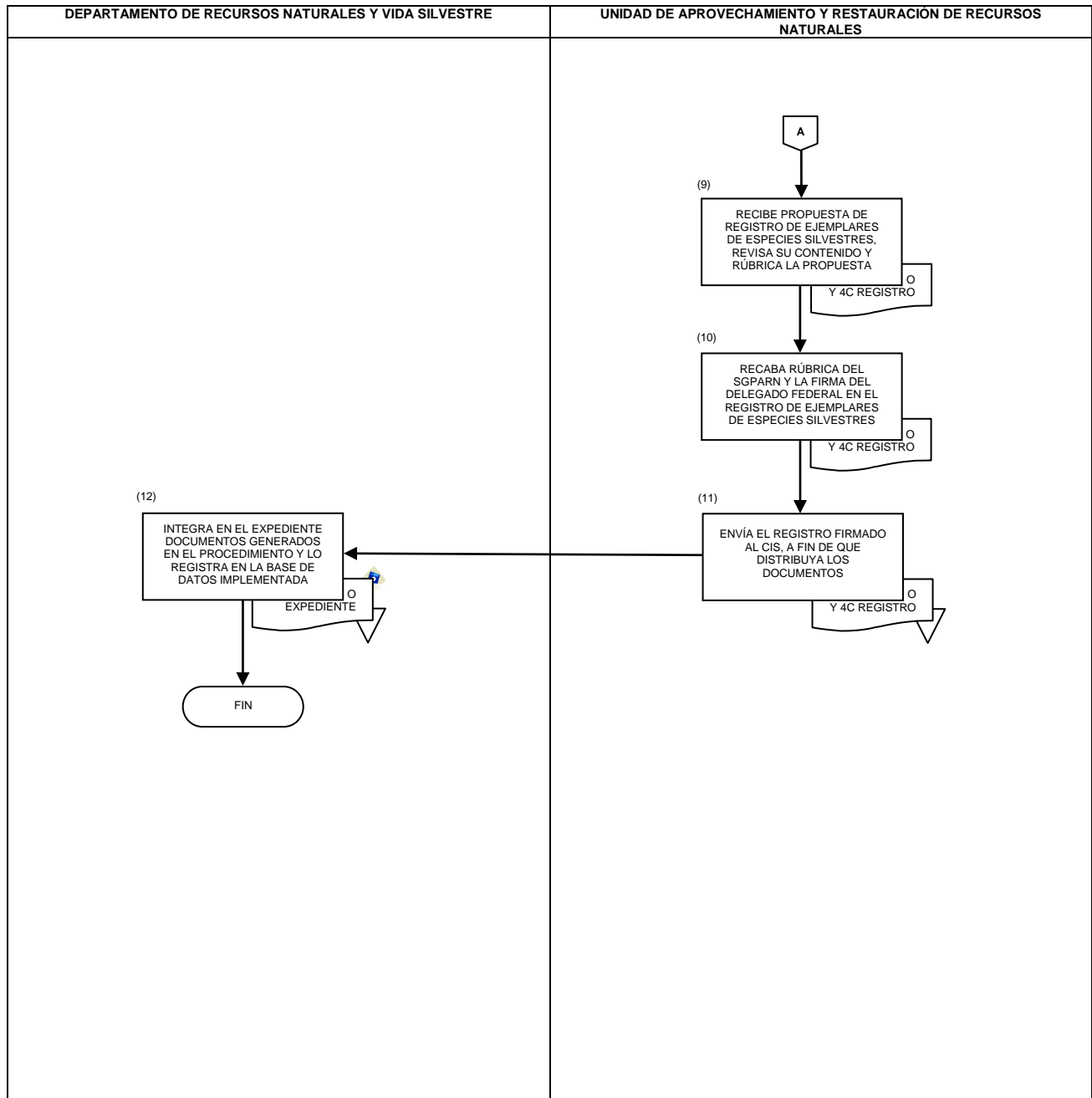

REGISTRO DE EJEMPLARES DE ESPECIES SILVESTRES
(AVES DE PRESA Y MASCOTAS)
138-SGPARN.16-1
29-FEB-08

SECRETARÍA DE
MEDIO AMBIENTE Y
RECURSOS NATURALES



SEMARNAT

ANEXO No. 1

NOMBRE: **REGISTRO DE EJEMPLARES DE ESPECIES SILVESTRES. MODALIDAD: AVE DE PRESA**

SECRETARÍA DEL MEDIO AMBIENTE
Y RECURSOS NATURALES

SUBSECRETARÍA DE GESTIÓN
PARA LA PROTECCIÓN AMBIENTAL
DIRECCIÓN GENERAL DE VIDA SILVESTRE
Formato de Solicitud:

REGISTRO DE AVES DE PRESA

_____ a _____ de _____ de 200 1

Por este conducto me permito solicitar el registro para poseer como ave de presa el(s) siguiente(s) ejemplar(s)

Nombre Común <u>2</u>	Nombre Científico <u>3</u>	Cantidad <u>4</u>	Sexo <u>5</u>	Edad <u>6</u>
_____	_____	_____	_____	_____
_____	_____	_____	_____	_____
_____	_____	_____	_____	_____

Características particulares del ejemplar: 7 _____
El(los) ejemplar(es) fue(ron) adquirido(s) en: 8 _____
Se anexan los siguientes documentos:

Factura de compra/venta: <u>9</u> _____	Carta de donación: _____
Fotografía del ejemplar: _____	Certificado veterinario: _____
Fotografías del interesado: _____	Pago de derechos: _____
Marca (microchip, anillo, otro): _____	Número: _____

Nombre: 12 _____ R. F. C.: 13 _____
Domicilio: 14 _____
Teléfono: _____ 15 _____

Las instalaciones con las que cuento son: 16 _____

Firma: _____ 17

**REGISTRO DE EJEMPLARES DE ESPECIES SILVESTRES
(AVES DE PRESA Y MASCOTAS)
138-SGPARN.16-1
29-FEB-08**

SECRETARÍA DE
MEDIO AMBIENTE Y
RECURSOS NATURALES



SEMARNAT

INSTRUCTIVO DE LLENADO

ANEXO No. 1

NOMBRE: REGISTRO DE EJEMPLARES DE ESPECIES SILVESTRES. MODALIDAD: AVE DE PRESA

ESPACIO	No.	DESCRIPCIÓN (debe anotarse)
Fecha de llenado del formato	1	Lugar, día, mes y el último dígito del año correspondiente.
Nombre común de la(s) especie(s)	2	Nombre común del(os) ejemplar(es) que pretenda registrar como mascota, utilice un renglón para cada ejemplar.
Nombre científico de la(s) especie(s)	3	Nombre científico que corresponda al ejemplar anotando, género y especie, y en su caso subespecie respectiva.
Cantidad de los especímenes	4	Cantidad (con número) de ejemplares que correspondan a esa especie.
Sexo (si es visible el dimorfismo sexual)	5	Sexo del o los ejemplares a registrar, de ser el caso puede anotar S/S (sin sexar).
Edad de los especímenes	6	Edad del o los ejemplares (puede ser un dato aproximado).
Características particulares del ejemplar	7	Describe si el o los ejemplares presentan alguna señal particular (muecas, marcas, malformaciones, entre otras).
Especificar el origen de los ejemplares	8	Lugar (tiendas de mascotas, UMA registrada o comercializadora) y/o forma (donación o compra) en la que obtuvo al o los ejemplares.
Documentos anexos al formato	9	Marque los documentos que anexa a esta solicitud (la falta de alguno de estos documentos evitará la realización del trámite).
Marca, los ejemplares deben estar marcados	10	Tipo de marcaje que utiliza el o los ejemplares.
Número (en anillo utilizar el RFC como parte de la marca)	11	Número o clave que utiliza para marcar al o los ejemplares.
Nombre del titular del registro	12	Nombre completo del solicitante, anotando apellido paterno, apellido materno y nombre(s).
RFC	13	Registro Federal de Contribuyentes (RFC) del titular del registro.

<p>REGISTRO DE EJEMPLARES DE ESPECIES SILVESTRES (AVES DE PRESA Y MASCOTAS) 138-SGPARN.16-1 29-FEB-08</p>	
---	---

INSTRUCTIVO DE LLENADO

ANEXO No. 1

NOMBRE: REGISTRO DE EJEMPLARES DE ESPECIES SILVESTRES. MODALIDAD: AVE DE PRESA

ESPACIO	No.	DESCRIPCIÓN (debe anotarse)
Domicilio postal del titular del registro	14	Domicilio del solicitante, anotando calle, número exterior e interior, colonia, código postal, delegación o municipio, ciudad y estado.
Número telefónico del titular del registro	15	Número telefónico del solicitante, incluyendo la clave lada.
Instalaciones donde pernoctan los ejemplares	16	Describe brevemente las instalaciones en las que albergará al o los ejemplares.
Firma autógrafa del titular	17	Firma autógrafa de conformidad del solicitante.

REGISTRO DE EJEMPLARES DE ESPECIES SILVESTRES
(AVES DE PRESA Y MASCOTAS)
138-SGPARN.16-1
29-FEB-08

SECRETARÍA DE
MEDIO AMBIENTE Y
RECURSOS NATURALES



SEMARNAT

ANEXO No. 2

NOMBRE: REGISTRO DE EJEMPLARES DE ESPECIES SILVESTRES. MODALIDAD:
MASCOTAS

SUBSECRETARÍA DE GESTIÓN
PARA LA PROTECCIÓN AMBIENTAL
DIRECCIÓN GENERAL DE VIDA SILVESTRE
Formato de Solicitud:

REGISTRO DE EJEMPLARES DE FAUNA SILVESTRE COMO
MASCOTA

_____ a _____ de _____ de 200__ (1)

Por este conducto me permito solicitar el registro para poseer como mascota(s) el(os) siguiente(s) ejemplar(es):

Nombre Común (2)	Nombre Científico (3)	Cantidad (4)	Sexo (5)	Edad (6)
_____	_____	_____	_____	_____
_____	_____	_____	_____	_____
_____	_____	_____	_____	_____

Características particulares del ejemplar: (7) _____

El(os) ejemplar(es) fue(ron) adquirido(s) en: (8) _____

Se anexan los siguientes documentos:

Factura de compra/venta: (9) _____	Carta de donación: _____
Fotografía del ejemplar: _____	Certificado veterinario: (10) _____
Fotografías del interesado: _____	Pago de derechos: _____
Marca (microchip, anillo, otro): (11) _____	Número: (12) _____

Nombre: (13) _____ R. F. C.: (14) _____

Domicilio: (15) _____

Teléfono: (16) _____

Las instalaciones con que cuento son: (17) _____

Firma: (18) _____

REGISTRO DE EJEMPLARES DE ESPECIES SILVESTRES (AVES DE PRESA Y MASCOTAS) 138-SGPARN.16-1 29-FEB-08	
---	---

INSTRUCTIVO DE LLENADO
ANEXO No. 2
NOMBRE: REGISTRO DE EJEMPLARES DE ESPECIES SILVESTRES. MODALIDAD: MASCOTAS

ESPACIO	No.	DESCRIPCIÓN (debe anotarse)
Fecha de llenado del formato	1	Lugar, día, mes y el último dígito del año correspondiente.
Nombre común de la(s) especie(s)	2	Nombre común del(os) ejemplar(es) que pretenda registrar como mascota, utilice un renglón para cada ejemplar.
Nombre científico de la(s) especie(s)	3	Nombre científico que corresponda al ejemplar anotando, género y especie, y en su caso subespecie respectiva.
Cantidad de los especímenes	4	Cantidad (con número) de ejemplares que correspondan a esa especie.
Sexo (si es visible el dimorfismo sexual)	5	Sexo del o los ejemplares a registrar, de ser el caso puede anotar S/S (sin sexar).
Edad de los especímenes	6	Edad del o los ejemplares (puede ser un dato aproximado).
Características particulares del ejemplar	7	Describa si el o los ejemplares presentan alguna señal particular (muecas, marcas, malformaciones, entre otras).
Especificar el origen de los ejemplares	8	Lugar (tiendas de mascotas, UMA registrada o comercializadora) y/o forma (donación o compra) en la que obtuvo al o los ejemplares.
Documentos anexos al formato	9	Marque los documentos que anexa a esta solicitud (la falta de alguno de estos documentos evitará la realización del trámite).
Pago de derechos	10	Importe del pago de derechos.
Marca los ejemplares deben estar marcados	11	Tipo de marcaje que utiliza el o los ejemplares.
Número (en anillo utilizar el RFC como parte de la marca)	12	Número o clave que utiliza para marcar al o los ejemplares.
Nombre, del titular del registro	13	Nombre completo del solicitante, anotando apellido paterno, apellido materno y nombre(s).

<p>REGISTRO DE EJEMPLARES DE ESPECIES SILVESTRES (AVES DE PRESA Y MASCOTAS) 138-SGPARN.16-1 29-FEB-08</p>	 <p>SECRETARÍA DE MEDIO AMBIENTE Y RECURSOS NATURALES</p> <p>SEMARNAT</p>
---	---

INSTRUCTIVO DE LLENADO

ANEXO No. 2

NOMBRE: REGISTRO DE EJEMPLARES DE ESPECIES SILVESTRES. MODALIDAD: MASCOTAS

ESPACIO	No.	DESCRIPCIÓN (debe anotarse)
RFC	14	Registro Federal de Contribuyentes (RFC) del titular del registro.
Domicilio postal del titular del registro	15	Domicilio del solicitante, anotando calle, número exterior e interior, colonia, código postal, delegación o municipio, ciudad y estado.
Número telefónico del titular del registro	16	Número telefónico del solicitante, incluyendo la clave lada.
Instalaciones donde pernoctan los ejemplares	17	Describe brevemente las instalaciones en las que albergará a los ejemplares.
Firma autógrafa del titular	18	Firma autógrafa de conformidad del solicitante.

REGISTRO DE EJEMPLARES DE ESPECIES SILVESTRES
(AVES DE PRESA Y MASCOTAS)
138-SGPARN.16-1
29-FEB-08

SECRETARÍA DE
MEDIO AMBIENTE Y
RECURSOS NATURALES



SEMARNAT

REGISTRO DE REVISIONES

NÚMERO DE REVISIÓN: 1

FECHA: Tepic, Nayarit. a 31 de Marzo de 2008

DESCRIPCIÓN: Se enriquecieron las definiciones y acrónimos, asimismo, se modificaron las actividades Nos. 4, 7, 9 y 12 de la descripción narrativa y se eliminaron las actividades Nos. 8 y 13.

ELABORÓ

Firma:

Nombre: Carlos Lorenzo Villar Rodríguez

Cargo: Jefe de Departamento de Recursos Naturales y Vida Silvestre

REVISÓ

Firma:

Nombre: Pedro Muñoz Rosales

Cargo: Jefe de Unidad de Aprovechamiento y Restauración de Recursos Naturales

APROBÓ

Firma:

Nombre: Luis Enrique Álvarez García

Cargo: Subdelegado de Gestión para la Protección Ambiental y Recursos Naturales