

**REPORTE SEMESTRAL DE RESIDUOS PELIGROSOS (MODALIDAD A, B Y C)**  
145-SGPARN.03-1  
12-ABR-10



SECRETARÍA DE  
MEDIO AMBIENTE Y  
RECURSOS NATURALES

**SEMARNAT**

## **NOMBRE**

**REPORTE SEMESTRAL DE RESIDUOS PELIGROSOS (MODALIDAD A, B Y C)**

## **OBJETIVO**

Recibir, revisar, analizar y evaluar la documentación e información integrada en el reporte semestral de los residuos peligrosos presentados por las empresas transportistas, recicladoras, tratadoras o sitios de disposición final autorizadas por la SEMARNAT para el transporte, reciclaje, tratamiento o sitios de disposición final en la jurisdicción de la Delegación Federal en el Estado, con base en aplicación de las normas y legislación jurídica vigente.

## **PROCESO**

***REGULACIÓN DEL MANEJO INTEGRAL DE CONTAMINANTES***

Una firma manuscrita en tinta negra, que parece ser "J. F.", ubicada en la parte inferior derecha de la página.



## DEFINICIONES Y ACRÓNIMOS

### DEFINICIONES:

**Confinamiento Controlado.-** Obra de ingeniería para la disposición final de residuos peligrosos que garantice su aislamiento definitivo.

**Contaminante.-** Toda materia o energía en cualquiera de sus estados físicos y formas, que al incorporarse en la atmósfera, agua, suelo, flora o cualquier elemento natural, altere o modifique su composición natural.

**Disposición Final.-** Acción de disponer o confinar permanentemente residuos en sitios e instalaciones cuyas características permitan prevenir su liberación al ambiente y las consecuentes afectaciones a la salud de la población y a los ecosistemas y sus elementos.

**Empresa de Servicio de Manejo.-** Persona física o moral que presta servicios para realizar cualquiera de las operaciones comprendidas en el manejo integral de residuos peligrosos.

**Reciclaje.-** Método de tratamiento que consiste en la transformación de los residuos con fines productivos.

**Recolección de Residuos.-** Acción de transferir los residuos al equipo destinado a conducirlos a las instalaciones de almacenamiento, tratamiento o reuso, o a los sitios para su disposición final.

**Residuo Peligroso.-** Todos aquellos residuos, en cualquier estado físico, que por sus características corrosivas, reactivas, tóxicas, inflamables o biológicos infecciosas, represente un peligro para el equilibrio ecológico y al ambiente.

### ACRÓNIMOS:

**CIS.-** Centro Integral de Servicios.

**COFEMER.-** Comisión Federal de Mejora Regulatoria.

**LFPA.-** Ley Federal del Procedimiento Administrativo.

**REPORTE SEMESTRAL DE RESIDUOS PELIGROSOS (MODALIDAD A, B Y C)**  
**145-SGPARN.03-1**  
**12-ABR-10**



SECRETARÍA DE  
MEDIO AMBIENTE Y  
RECURSOS NATURALES

**SEMARNAT**

**LGEEPA.- Ley General del Equilibrio Ecológico y la Protección al Ambiente.**

**LPGGIR.- Ley General para la Prevención y Gestión Integral de los Residuos.**

**RLGEEPA.- Reglamento de la Ley General del Equilibrio Ecológico y la Protección al Ambiente en materia de residuos peligrosos.**

**SEMARNAT.- Secretaría de Medio Ambiente y Recursos Naturales.**

**SGPARN.- Subdelegación de Gestión para la Protección Ambiental y Recursos Naturales.**

**UGA.- Unidad de Gestión Ambiental.**

34



## POLÍTICAS DE OPERACIÓN

- La Subdelegación de Gestión para la Protección Ambiental y Recursos Naturales (SGPARN), mediante la Unidad de Gestión Ambiental (UGA), tendrá las siguientes responsabilidades:
  - Revisar y evaluar los reportes semestrales de residuos peligrosos transportados para su reciclaje, tratamiento o confinamiento en sitios de disposición final, de acuerdo a las directrices emitidas en la materia, que permitan contribuir a la disminución de los índices de contaminantes al aire, suelo y agua dentro del ámbito de competencia de la Delegación Federal y conforme a los artículos 25 y 26, fracción VI del Reglamento de la LGEEPA en materia de residuos peligrosos.
  - Atender aquellos expedientes que cuenten con la información y/o documentación correcta y completa, mismos que tendrá que recibir por conducto del personal del Centro Integral de Servicios (CIS) a más tardar al día hábil siguiente de su ingreso.
  - Informar por escrito al Promovente la aceptación ó rechazo de la información contenida en los reportes semestrales de residuos peligrosos emitidos.
  - En caso de requerirse la autoridad cuenta con un plazo máximo de 10 días hábiles para requerirle al Promovente la información faltante. El Interesado tiene 5 días hábiles contados a partir de que haya surtido efectos la notificación, para que subsane la omisión; transcurrido el plazo correspondiente sin desahogar la prevención, se desechará el trámite.
- El presente procedimiento deberá estar vinculado invariablemente con los trámites registrados en la COFEMER relativos a: Reporte Semestral de Residuos Peligrosos (Modalidades A, B y C), homoclaves SEMARNAT-07-005-A, SEMARNAT-07-005-B y SEMARNAT-07-005-C.

JK

**REPORTE SEMESTRAL DE RESIDUOS PELIGROSOS (MODALIDAD A, B Y C)**  
**145-SGPARN.03-1**  
**12-ABR-10**



SECRETARÍA DE  
MEDIO AMBIENTE Y  
RECURSOS NATURALES

**SEMARNAT**

- Los requisitos y el formato para la elaboración e integración del reporte semestral de residuos peligrosos se encuentran disponibles en la siguiente dirección electrónica:  
[www.semarnat.gob.mx](http://www.semarnat.gob.mx)

## INDICADORES

**Nombre del Indicador:** Número de reportes de residuos peligrosos recibidos en la Modalidad A, B y C

**Responsable de obtenerlo:** Unidad de Gestión Ambiental

**Periodicidad:** Semestral

**Unidad de Medición:** (Número de reportes atendidos en la Modalidad A, B y C / Número total de reportes recibidos) x 100%



DESCRIPCIÓN DEL PROCEDIMIENTO

RESPONSABLE	ACTIVIDAD	
	No.	DESCRIPCIÓN
Unidad de Gestión Ambiental	1	<p>Recibe a través del CIS en original y copia el formato entregado por el Promoviente para su evaluación, que según el caso, a continuación se relaciona:</p> <ul style="list-style-type: none"> <li>▪ "Reporte Semestral de Residuos Peligrosos Transportados para su Reciclaje, Tratamiento o Disposición Final" (anexo 1) o</li> <li>▪ "Reporte Semestral de Residuos Peligrosos recibidos para su Reciclaje o Tratamiento" (anexo 2) o</li> <li>▪ "Reporte Semestral de Residuos Peligrosos Confinados en Sitios de Disposición Final" (anexo 3).</li> </ul>
	2	<p>Actualiza el seguimiento del trámite en el Sistema Nacional Automatizado de Trámites, asimismo, revisa el contenido de la documentación proporcionada y define si reúne requisitos de integración o no.</p> <p><b>NO REÚNE REQUISITOS DE INTEGRACIÓN</b></p>
	4	<p>Elabora en original y tres copias oficio de apercibimiento, que se le requerirá conforme a la LFPA, solicitando las adecuaciones pertinentes e información complementaria de los documentos presentados y envía para revisión y rúbrica del Subdelegado de Gestión para la Protección Ambiental y Recursos Naturales.</p>
	5	<p>Recibe oficio de apercibimiento elaborado y verifica que las razones técnicas y jurídicas que sustenten la decisión sean las apropiadas, rubricando de conformidad en dicho documento.</p> <p><b>Nota:</b> En el caso de que el comunicado requiera modificaciones las realiza conjuntamente con el Jefe de Unidad de Gestión Ambiental.</p>
Subdelegación de Gestión para la Protección Ambiental y Recursos Naturales		



**DESCRIPCIÓN DEL PROCEDIMIENTO**

RESPONSABLE	ACTIVIDAD	
	No.	DESCRIPCIÓN
Unidad de Gestión Ambiental	6	Recaba la firma de autorización del Delegado Federal en el oficio de apercibimiento emitido y prepara documento de envío para que a través del Centro Integral de Servicios se entregue al Promovente involucrado, continuando en la actividad No. 1 de este procedimiento.  <i>SI REÚNE REQUISITOS DE INTEGRACIÓN</i>
	7	Identifica y agrupa el trámite a realizar, asimismo, registra los datos relevantes de dicho trámite en la base de datos electrónica.
	8	Archiva documentos generados y recibidos durante el desarrollo del presente procedimiento para cualquier consulta posterior, así como, registra el expediente en la Base de Datos establecida como trámite concluido.
	9	Realiza las acciones pertinentes para concluir el trámite en el Sistema Nacional Automatizado de Trámites establecido.

TOTAL DE ACTIVIDADES:	9
PRODUCTO O SERVICIO:	Reporte semestral de residuos peligrosos
PROCEDIMIENTO(S):	



**DIAGRAMA DE FLUJO**

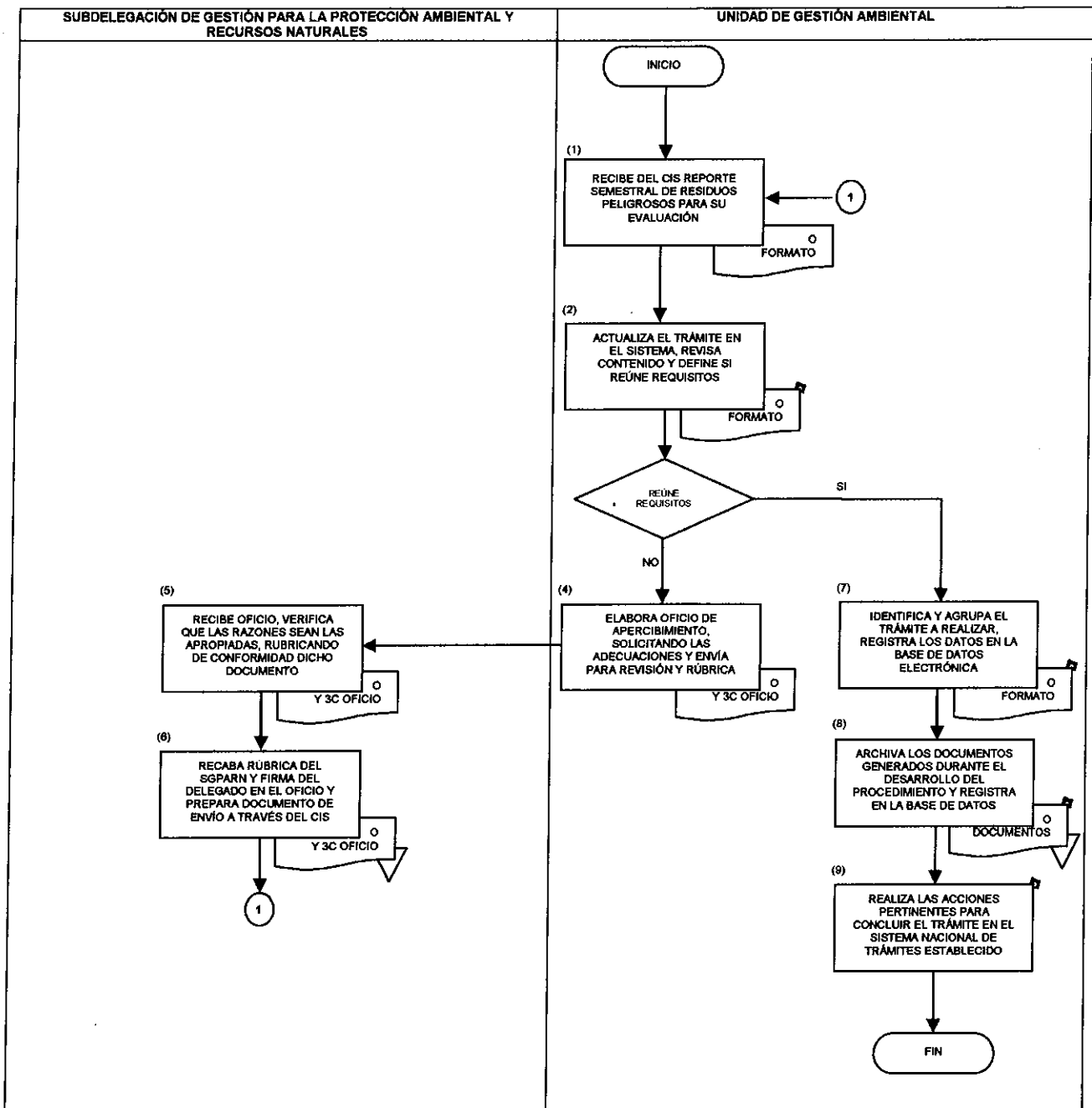

*Handwritten signature*





**REPORTE SEMESTRAL DE RESIDUOS PELIGROSOS (MODALIDAD A, B Y C)**  
**145-SGPARN.03-1**  
**12-ABR-10**



SECRETARÍA DE  
 MEDIO AMBIENTE Y  
 RECURSOS NATURALES

**SEMARNAT**

**INSTRUCTIVO DE LLENADO**

**ANEXO No. 1**

**NOMBRE: REPORTE SEMESTRAL DE RESIDUOS PELIGROSOS TRANSPORTADOS PARA SU RECICLAJE, TRATAMIENTO O DISPOSICIÓN FINAL**

<b>ESPACIO</b>	<b>No.</b>	<b>DESCRIPCIÓN (debe anotarse)</b>
Nombre de la empresa	1	Nombre completo de la empresa prestadora del servicio.
Número de registro ambiental (NRA)	2	Número de registro ambiental asignado a la empresa prestadora del servicio.
Periodo que reporta	3	Señalar con una "x" el primero o segundo semestre, según corresponda.
Registro	4	Número de registro de la empresa generadora.
Estado	5	Entidad federativa en donde se ubica la empresa generadora.
Razón social	6	Nombre completo de la empresa generadora.
NOM-052-SEMARNAT-1993	7	Tipo de residuo reportado.
CRETIB	8	Característica del residuo reportado.
Clave	9	Clave del residuo reportado.
Cantidad	10	Cantidad de residuo reportado.
Unidad	11	Unidad de medida de residuo reportado.
Número de autorización de la empresa de destino de los residuos	12	Número de Registro Ambiental de la Empresa a la que se transportará el residuo reportado.
Lugar y fecha	13	Localidad, Municipio y Estado, así como, día, mes y año en que se genera el reporte.
Nombre y firma del responsable	14	Nombre completo y firma autógrafa del propietario u operador.



**REPORTE SEMESTRAL DE RESIDUOS PELIGROSOS (MODALIDAD A, B Y C)  
145-SGPARN.03-1  
12-ABR-10**



SECRETARÍA DE  
MEDIO AMBIENTE Y  
RECURSOS NATURALES

**SEMARNAT**

**INSTRUCTIVO DE LLENADO**

**ANEXO No. 2**

**NOMBRE: REPORTE SEMESTRAL DE RESIDUOS PELIGROSOS RECIBIDOS PARA SU RECICLAJE O TRATAMIENTO**

<b>ESPACIO</b>	<b>No.</b>	<b>DESCRIPCIÓN (debe anotarse)</b>
Nombre de la empresa	1	Nombre completo de la empresa prestadora del servicio.
Número de registro ambiental (NRA)	2	Número de registro ambiental asignado a la empresa prestadora del servicio.
Periodo que reporta	3	Señalar con una "x" el primero o segundo semestre, según corresponda.
Registro	4	Número de registro de la empresa generadora.
Estado	5	Entidad federativa en donde se ubica la empresa generadora.
Razón social	6	Nombre completo de la empresa generadora.
NOM-052-SEMARNAT-1993	7	Tipo de residuo reportado.
CRETIB	8	Característica del residuo reportado.
Clave	9	Clave del residuo reportado.
Cantidad	10	Cantidad de residuo reportado.
Unidad	11	Unidad de medida de residuo reportado.
Sistema de reciclaje o tratamiento utilizado	12	Sistema de reciclaje que requiere el residuo reportado.
Número de autorización del transportista	13	Número de Registro Ambiental de la Empresa que transportará el residuo reportado.
Lugar y fecha	14	Localidad, Municipio y Estado, así como, día, mes y año en que se genera el reporte.
Nombre y firma del responsable	15	Nombre completo y firma autógrafa del propietario u operador.

*J. P.*



**REPORTE SEMESTRAL DE RESIDUOS PELIGROSOS (MODALIDAD A, B Y C)**  
**145-SGPARN.03-1**  
**12-ABR-10**



SECRETARÍA DE  
 MEDIO AMBIENTE Y  
 RECURSOS NATURALES

**SEMARNAT**

**INSTRUCTIVO DE LLENADO**

**ANEXO No. 3**

**NOMBRE: REPORTE SEMESTRAL DE RESIDUOS PELIGROSOS CONFINADOS EN SITIOS DE DISPOSICIÓN FINAL**

<b>ESPACIO</b>	<b>No.</b>	<b>DESCRIPCIÓN (debe anotarse)</b>
Nombre de la empresa	1	Nombre completo de la empresa prestadora del servicio.
Número de registro ambiental (NRA)	2	Número de registro ambiental asignado a la empresa prestadora del servicio.
Periodo que reporta	3	Señalar con una "x" el primero o segundo semestre, según corresponda.
Registro	4	Número de registro de la empresa generadora.
Estado	5	Entidad federativa en donde se ubica la empresa generadora.
Razón Social	6	Nombre completo de la empresa generadora.
NOM-052-SEMARNAT-1993	7	Tipo de residuo reportado.
CRETIB	8	Característica del residuo reportado.
Clave	9	Clave del residuo reportado.
Cantidad	10	Cantidad de residuo reportado.
Unidad	11	Unidad de medida de residuo reportado.
Sistema de disposición final utilizado	12	Sistema de disposición final que requiere el residuo reportado.
Número de autorización del transportista	13	Número de Registro Ambiental de la Empresa que transportará el residuo reportado.
Lugar y fecha	14	Localidad, Municipio y Estado, así como, día, mes y año en que se genera el reporte.
Nombre y firma del responsable	15	Nombre completo y firma autógrafa del propietario u operador.



## REGISTRO DE REVISIONES

NÚMERO DE REVISIÓN: 1

FECHA: Culiacán, Sinaloa. a 30 de Abril de 2010

DESCRIPCIÓN: Modificación a la narrativa y diagrama de flujo, y la información contenida en el procedimiento se incorporó a los formatos con la nueva identidad institucional.

ELABORÓ

Firma:

Nombre: José Alfredo Navarrete Carrillo

Cargo: Jefe de Unidad de Gestión Ambiental

REVISÓ

Firma:

Nombre: Francisco Javier Ochoa Loza

Cargo: Subdelegado de Gestión para la Protección Ambiental y Recursos Naturales

APROBÓ

Firma:

Nombre: Ma. del Carmen Torres Esceberre

Cargo: Delegado Federal en el Estado de Sinaloa