

PRÉSTAMO DE VEHÍCULOS OFICIALES DEL PARQUE VEHICULAR
146-SAI.10-1
31-MAY-10



SECRETARÍA DE
MEDIO AMBIENTE Y
RECURSOS NATURALES

SEMARNAT

NOMBRE

PRÉSTAMO DE VEHÍCULOS OFICIALES DEL PARQUE VEHICULAR

OBJETIVO

Administrar y proporcionar de manera eficiente el servicio de préstamo de vehículos oficiales del parque vehicular, con base a las solicitudes presentadas y a los recursos humanos y materiales asignados, con la finalidad de satisfacer en las mejores condiciones de tiempo y calidad las necesidades de transporte de cada una de las áreas que integran la Delegación Federal en el Estado.

PROCESO

ADMINISTRACIÓN DE RECURSOS MATERIALES Y SERVICIOS

PRÉSTAMO DE VEHÍCULOS OFICIALES DEL PARQUE VEHICULAR
146-SAI.10-1
31-MAY-10

SECRETARÍA DE
MEDIO AMBIENTE Y
RECURSOS NATURALES



SEMARNAT

DEFINICIONES Y ACRÓNIMOS

DEFINICIONES:

Bitácora Vehicular.- Documento en el que se describe detalladamente las condiciones y uso del vehículo.

Comisión.- Orden autorizada que alguien da por escrito a otra persona, generalmente un subalterno, para que ejecute algún encargo o atienda alguna situación relacionada con sus funciones fuera del sitio de trabajo. Por consecuencia, el comisionado requerirá algún medio de transporte que pudiera atenderse con los vehículos propiedad de la Secretaría de Medio Ambiente y Recursos Naturales (SEMARNAT).

Mantenimiento Correctivo.- Reparación de vehículos no contemplados de acuerdo al reporte en la bitácora.

Mantenimiento Preventivo.- Reparación de vehículos contemplados con anticipación en el Programa Anual de Mantenimiento.

Orden de Servicio.- Formato establecido para solicitar el servicio de mantenimiento a realizar el vehículo.

Préstamo de Vehículo.- Servicio que proporciona la Delegación Federal en el Estado a través de la Subdelegación de Administración e Innovación, con base a los recursos materiales asignados.

ACRÓNIMOS:

DRHMS.- Departamento de Recursos Humanos, Materiales y Servicios.

OM.- Oficialía Mayor.

RIDV.- Reglamento Interno de Vehículos.

SAI.- Subdelegación de Administración e Innovación.

SEMARNAT.- Secretaría de Medio Ambiente y Recursos Naturales.

PRÉSTAMO DE VEHÍCULOS OFICIALES DEL PARQUE VEHICULAR
146-SAI.10-1
31-MAY-10



SECRETARÍA DE
MEDIO AMBIENTE Y
RECURSOS NATURALES

SEMARNAT

POLÍTICAS DE OPERACIÓN

- El otorgamiento del servicio de préstamo de los vehículos oficiales a las áreas que integran la Delegación Federal en el Estado que lo soliciten, se llevará a cabo de acuerdo a lo señalado en el "Reglamento Interno de Vehículos" formulado por la Subdelegación de Administración e Innovación (SAI) y demás ordenamientos establecidos en la Circular 001 emitida por la Oficialía Mayor (OM).
- La Subdelegación de Administración e Innovación (SAI), a través del Departamento de Recursos Humanos, Materiales y Servicios (DRHMS), será responsable de la administración de los vehículos oficiales al servicio de las áreas que conforman la Delegación Federal en el Estado para satisfacer los requerimientos de transporte.
- El Departamento de Recursos Humanos, Materiales y Servicios (DRHMS) deberá informar en tiempo y forma, la disponibilidad de los vehículos en los horarios y fechas requeridas por los usuarios, de tal forma que estos últimos tengan la oportunidad de analizar otras opciones, en caso de no poder atender la solicitud por la demanda y/o mantenimiento preventivo del vehículo.
- Será responsabilidad de los usuarios autorizados solicitar con anticipación el vehículo oficial que requieran, indicando en forma clara y precisa la hora en que es requerida la entrega de la unidad vehicular.
- En aquellas necesidades de transporte en la ciudad el horario para solicitar un vehículo será de 8:00 a 14:00 horas de lunes a viernes, asimismo para comisiones o salidas foráneas se deberá solicitar con 24 horas de anticipación, presentando copia del oficio de la Comisión debidamente requisitado y firmado por el Titular de la Delegación Federal en el Estado.

PRÉSTAMO DE VEHÍCULOS OFICIALES DEL PARQUE VEHICULAR
146-SAI.10-1
31-MAY-10



SECRETARÍA DE
MEDIO AMBIENTE Y
RECURSOS NATURALES

SEMARNAT

- El usuario que requiera la prestación de un vehículo deberá contar con licencia de conductor vigente en el momento que requiera este servicio y entregar una copia fotostática de la misma al Departamento de Recursos Humanos, Materiales y Servicios para su control respectivo.
- En el caso de cualquier incidente (accidente o robo) el Conductor será responsable de reportarlo a los teléfonos de la Aseguradora vigente y al DRHMS respectivamente, así como, de solicitar copia de los documentos que se generen como son: "Aviso de siniestro" ante la Aseguradora; denuncia ante el Ministerio Público Federal; y en caso de robo, peritaje de tránsito o autoridad correspondiente en el supuesto de accidente.
- Asimismo, al término de su utilización deberá estacionar el vehículo de acuerdo al lugar asignado conforme al número de la bitácora en el estacionamiento para vehículos oficiales y requisitar e informar a través de la Bitácora, el mantenimiento correctivo necesario para un mejor funcionamiento posterior del vehículo (fecha, hora de salida y llegada, kilometraje inicial y final, combustible "litros", observaciones específicas, etc.).

INDICADORES

Nombre del Indicador: Solicitudes de préstamo de vehículos

Responsable de obtenerlo: Departamento de Recursos Humanos, Materiales y Servicios

Periodicidad: Trimestral

Unidad de Medición: (Número de solicitudes de préstamo de vehículos atendidas / Número de solicitudes de préstamo de vehículos recibidas) x 100%

PRÉSTAMO DE VEHÍCULOS OFICIALES DEL PARQUE VEHICULAR
146-SAI.10-1
31-MAY-10



SECRETARÍA DE
MEDIO AMBIENTE Y
RECURSOS NATURALES

SEMARNAT

DESCRIPCIÓN DEL PROCEDIMIENTO

| RESPONSABLE | ACTIVIDAD | |
|--|-----------|--|
| | No. | DESCRIPCIÓN |
| Departamento de Recursos Humanos, Materiales y Servicios | 1 | Revisa físicamente el parque vehicular de acuerdo al reporte del personal de vigilancia para determinar la disponibilidad de vehículos oficiales. |
| | 2 | Recibe del Área de la Delegación Federal requirente la "Solicitud de préstamo de vehículo" (anexo 1) con los datos y la firma del Solicitante. |
| | 3 | Verifica la fecha y el horario en que el vehículo oficial es requerido por el área de la Delegación Federal solicitante y define si existe o no disponibilidad de dicho vehículo. <i>NO HAY DISPONIBILIDAD</i> |
| | 4 | Informa al Área Solicitante el motivo por el cual no puede atender su solicitud de transporte y le propone otras opciones para satisfacer su requerimiento, obteniendo su aprobación respectiva y continúa con la actividad No. 5. <i>SI HAY DISPONIBILIDAD</i> |
| | 5 | Registra en la bitácora la información necesaria para la administración del vehículo solicitado y firma la "Solicitud de préstamo de vehículo" en el espacio correspondiente en señal de autorización e integra en el expediente de "Solicitudes de préstamo de vehículo" el documento remitido por el Área requirente. |
| | 6 | Verifica en el "Catálogo de Licencias" que exista una copia de la Licencia vigente del usuario; en caso de no tenerla fotocopia un ejemplar y lo integra a dicho Catálogo. |
| | 7 | Realiza en compañía del solicitante un inventario físico del vehículo que será proporcionado en préstamo y recaba la firma del Usuario en el "Inventario de accesorios del vehículo" (anexo 2) en la parte que corresponde al Inventario inicial y entrega al usuario las llaves y bitácora del vehículo para el registro y control del mismo. |



PRÉSTAMO DE VEHÍCULOS OFICIALES DEL PARQUE VEHICULAR
146-SAI.10-1
31-MAY-10



SECRETARÍA DE
MEDIO AMBIENTE Y
RECURSOS NATURALES

SEMARNAT

DESCRIPCIÓN DEL PROCEDIMIENTO

| RESPONSABLE | ACTIVIDAD | |
|--|-----------|---|
| | No. | DESCRIPCIÓN |
|    | 8 | Recibe del Usuario al término del periodo del préstamo la unidad, bitácora debidamente requisitada y las llaves del vehículo oficial, asimismo, efectúa el inventario físico del vehículo en el mismo formato del "Inventario de accesorios del vehículo" en el apartado del Inventario final y firma como constancia de la revisión y le solicita al usuario información sobre la existencia de algún desperfecto en el vehículo que impida su buen funcionamiento, registrando el comentario para darle atención. Nota: Si el vehículo tiene algún desperfecto, realiza las actividades consideradas en el procedimiento denominado "Mantenimiento y reparación de vehículos". |
| | 9 | Identifica si el vehículo fue entregado por el Usuario en las mismas condiciones con las que fue otorgado en préstamo. <i>EL VEHÍCULO NO FUE ENTREGADO EN LAS MISMAS CONDICIONES</i> |
| | 10 | Notifica por escrito en original y copia al Usuario que en concordancia con el "Reglamento Interno de Vehículos" y la Circular 001 vigentes, deberá restituir o pagar los accesorios faltantes del vehículo que le fue otorgado en préstamo. |
| | 11 | Entrega el original del escrito al Usuario y recaba acuse de recibido en la copia y verifica que en un término no mayor a 10 días hábiles sea realizada la sustitución o el pago de los accesorios faltantes del vehículo y continúa en la actividad No.12. <i>EL VEHÍCULO FUE ENTREGADO EN LAS MISMAS CONDICIONES</i> |
| | 12 | Registra en la Bitácora la información de la recepción del vehículo y los formatos generados durante el desarrollo del presente procedimiento. |

PRÉSTAMO DE VEHÍCULOS OFICIALES DEL PARQUE VEHICULAR
146-SAL.10-1
31-MAY-10



SECRETARÍA DE
MEDIO AMBIENTE Y
RECURSOS NATURALES

SEMARNAT

DESCRIPCIÓN DEL PROCEDIMIENTO

| RESPONSABLE | ACTIVIDAD | |
|-------------|-----------|---|
| | No. | DESCRIPCIÓN |
| | 13 | Archiva en el expediente que corresponda la "Solicitud de préstamo de vehículo", copia de la licencia y el "Inventario de accesorios del vehículo" y en su caso, acuse de recibido de la notificación hecha al usuario cuando se detectaron diferencias en el "Inventario de accesorios del vehículo" para cualquier consulta y/o aclaración posterior. |

| | |
|------------------------------|---------------------------------|
| TOTAL DE ACTIVIDADES: | 13 |
| PRODUCTO O SERVICIO: | Préstamo de vehículos oficiales |
| PROCEDIMIENTO(S): | Mantenimiento de vehículos |

PRÉSTAMO DE VEHÍCULOS OFICIALES DEL PARQUE VEHICULAR
146-SAI.10-1
31-MAY-10



SECRETARÍA DE
 MEDIO AMBIENTE Y
 RECURSOS NATURALES

SEMARNAT

DIAGRAMA DE FLUJO

DEPARTAMENTO DE RECURSOS HUMANOS, MATERIALES Y SERVICIOS

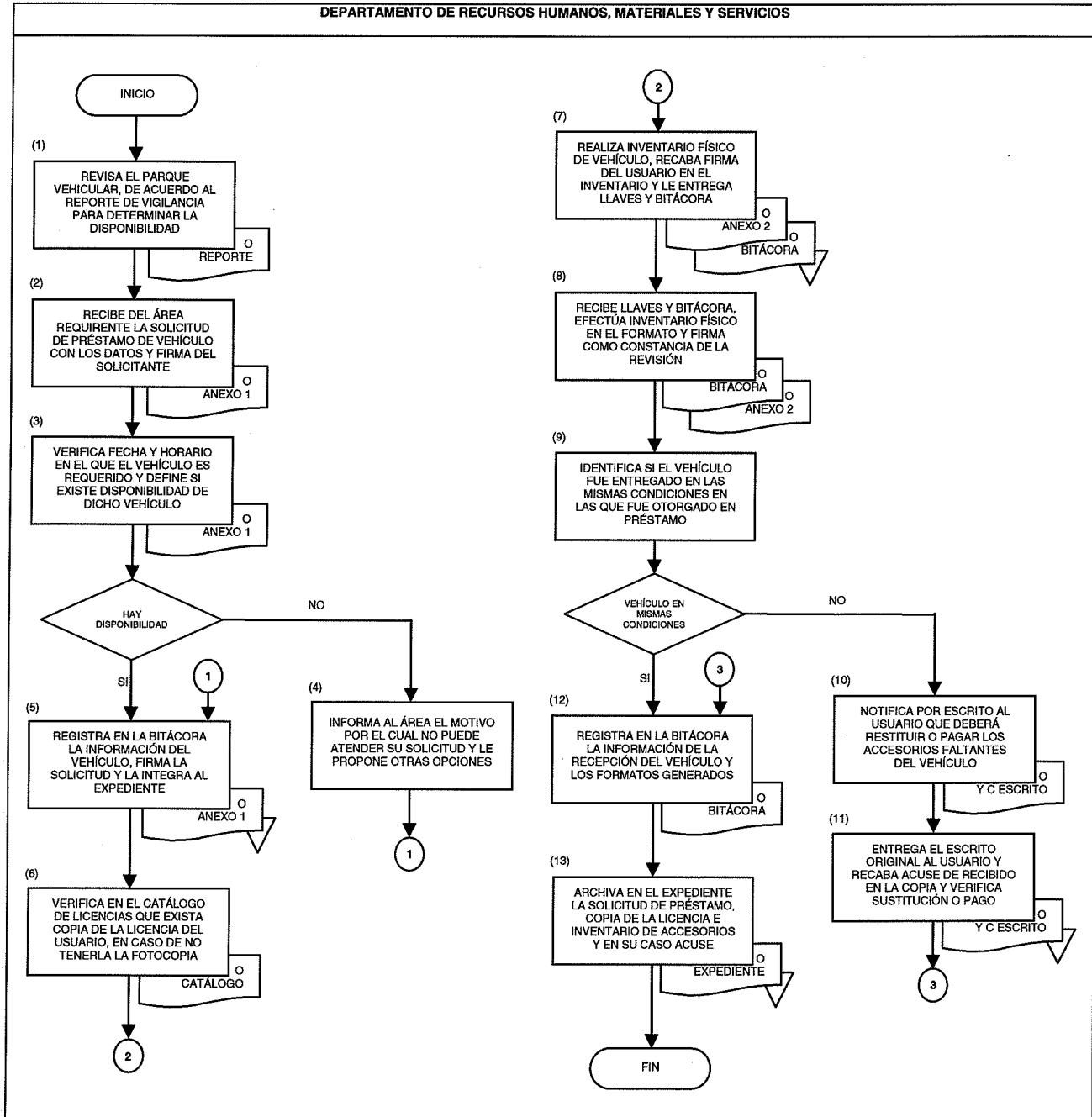

PRÉSTAMO DE VEHÍCULOS OFICIALES DEL PARQUE VEHICULAR
146-SAI.10-1
31-MAY-10



SECRETARÍA DE
MEDIO AMBIENTE Y
RECURSOS NATURALES

SEMARNAT

ANEXO No. 1

NOMBRE: SOLICITUD DE PRÉSTAMO DE VEHÍCULO

SEMARNAT 
SECRETARÍA DE
MEDIO AMBIENTE Y
RECURSOS NATURALES

Oficialia Mayor
Dirección General de Recursos Materiales, Inmuebles y Servicios

SOLICITUD DE PRESTAMO DE VEHÍCULO

FSPV-DGRMIS-001

| Día | Mes | Año |
|-----|-----|-----|
| | 1 | |

Datos del Solicitante

Nombre: _____

Área de Adscripción: _____ 2

Cargo: _____

Del Servicio

Descripción del Servicio y Destino

3

Tiempo estimado: _____ 4 Del: _____ Al: _____

Observaciones: _____ 5

6 _____ 7 _____

Firma del Solicitante Firma de Autorización

PRÉSTAMO DE VEHÍCULOS OFICIALES DEL PARQUE VEHICULAR
146-SAI.10-1
31-MAY-10



SECRETARÍA DE
MEDIO AMBIENTE Y
RECURSOS NATURALES

SEMARNAT

INSTRUCTIVO DE LLENADO

ANEXO No. 1

NOMBRE: SOLICITUD DE PRÉSTAMO DE VEHÍCULO

| ESPACIO | No. | DESCRIPCIÓN (debe anotarse) |
|------------------------------------|-----|---|
| Fecha | 1 | Día, mes y año en la que se elaboró la solicitud. |
| Nombre, adscripción y cargo | 2 | Datos de la persona que solicita el vehículo. |
| Descripción del servicio y destino | 3 | Breve reseña de la comisión que da origen a la solicitud. |
| Tiempo estimado | 4 | Tiempo aproximado de la comisión. |
| Observaciones | 5 | Datos no solicitados pero que son importantes para recibir un buen servicio. |
| Firma del solicitante | 6 | Firma autógrafa de quien solicitó. |
| Firma de autorización | 7 | Firma autógrafa del Titular del Departamento de Recursos Humanos, Materiales y Servicios. |

PRÉSTAMO DE VEHÍCULOS OFICIALES DEL PARQUE VEHICULAR
146-SAI.10-1
31-MAY-10



SECRETARÍA DE
MEDIO AMBIENTE Y
RECURSOS NATURALES

SEMARNAT

ANEXO No. 2

NOMBRE: INVENTARIO DE ACCESORIOS DEL VEHÍCULO (ANVERSO)

SECRETARÍA DE MEDIO AMBIENTE Y RECURSOS NATURALES
OFICIALÍA MAYOR
DIRECCIÓN GENERAL DE RECURSOS MATERIALES, INMUEBLES Y SERVICIOS
DIRECCIÓN DE CONTROL DEL GASTO Y SERVICIOS ADMINISTRATIVOS

INVENTARIO DE ACCESORIOS DEL VEHICULO

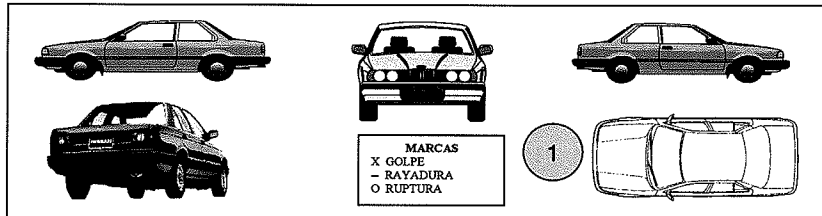

| | | | | |
|-------------|--------------------------------|---------------------------------|---------------------------------|---------------------------------|
| LLANTAS | LISAS <input type="checkbox"/> | ½ VIDA <input type="checkbox"/> | ¾ VIDA <input type="checkbox"/> | NUEVAS <input type="checkbox"/> |
| DELANTERAS: | MARCA (IZQ) | | MARCA (DER) | |
| | MEDIDA Y SERIE (IZQ) | | MEDIDA Y SERIE (DER) | |
| TRASERAS: | MARCA (IZQ) | | MARCA (DER) | |
| | MEDIDA Y SERIE (IZQ) | | MEDIDA Y SERIE (DER) | |

| INVENTARIO INICIAL | | INVENTARIO FINAL | |
|--|--|--|--|
| <input type="checkbox"/> LLAVES Y DUPLICADOS DE PUERTAS Y MOTOR | <input type="checkbox"/> ESPEJO INTERIOR | <input type="checkbox"/> LLAVES Y DUPLICADOS DE PUERTAS Y MOTOR | <input type="checkbox"/> ESPEJO INTERIOR |
| <input type="checkbox"/> LLANTA DE REFACCIÓN | <input type="checkbox"/> ESPEJOS LATERALES | <input type="checkbox"/> LLANTA DE REFACCIÓN | <input type="checkbox"/> ESPEJOS LATERALES |
| <input type="checkbox"/> LLAVE DE RUEDAS | <input type="checkbox"/> CRISTALES LATERALES DE PORTEZUELAS | <input type="checkbox"/> LLAVE DE RUEDAS | <input type="checkbox"/> CRISTALES LATERALES DE PORTEZUELAS |
| <input type="checkbox"/> GATO | <input type="checkbox"/> PARABRISAS | <input type="checkbox"/> GATO | <input type="checkbox"/> PARABRISAS |
| <input type="checkbox"/> CABLES PASACORRIENTES | <input type="checkbox"/> MANIJAS LATERALES DE PORTEZUELAS | <input type="checkbox"/> CABLES PASACORRIENTES | <input type="checkbox"/> MANIJAS LATERALES DE PORTEZUELAS |
| <input type="checkbox"/> HERRAMIENTA | <input type="checkbox"/> DEFENSAS DELANTERAS Y TRASERAS | <input type="checkbox"/> HERRAMIENTA | <input type="checkbox"/> DEFENSAS DELANTERAS Y TRASERAS |
| <input type="checkbox"/> TRIANGULOS REFLEJANTES DE EMERGENCIA | <input type="checkbox"/> PARRILLA | <input type="checkbox"/> TRIANGULOS REFLEJANTES DE EMERGENCIA | <input type="checkbox"/> PARRILLA |
| <input type="checkbox"/> EXTINTOR | <input type="checkbox"/> TAPON DE GASOLINA | <input type="checkbox"/> EXTINTOR | <input type="checkbox"/> TAPON DE GASOLINA |
| <input type="checkbox"/> CALAVERAS | <input type="checkbox"/> TAPON DE RADIADOR | <input type="checkbox"/> CALAVERAS | <input type="checkbox"/> TAPON DE RADIADOR |
| <input type="checkbox"/> FAROS | <input type="checkbox"/> TAPON DE ACEITE | <input type="checkbox"/> FAROS | <input type="checkbox"/> TAPON DE ACEITE |
| <input type="checkbox"/> LUCES DE POSICIÓN (CUARTOS) | <input type="checkbox"/> TAPONES DE RUEDAS | <input type="checkbox"/> LUCES DE POSICIÓN (CUARTOS) | <input type="checkbox"/> TAPONES DE RUEDAS |
| <input type="checkbox"/> LUCES DIRECCIONALES Y DE EMERGENCIA | <input type="checkbox"/> PLACAS DE CIRCULACIÓN | <input type="checkbox"/> LUCES DIRECCIONALES Y DE EMERGENCIA | <input type="checkbox"/> PLACAS DE CIRCULACIÓN |
| <input type="checkbox"/> RADIO AM / FM <input type="checkbox"/> TOCACINTAS <input type="checkbox"/> ANTENA | <input type="checkbox"/> ENCENDEDOR <input type="checkbox"/> TAPETES | <input type="checkbox"/> RADIO AM / FM <input type="checkbox"/> TOCACINTAS <input type="checkbox"/> ANTENA | <input type="checkbox"/> ENCENDEDOR <input type="checkbox"/> TAPETES |
| VESTIDURAS: | KILOMETRAJE: | VESTIDURAS: | KILOMETRAJE: |

Fecha _____ Hora _____ Fecha _____ Hora _____
OBSERVACIONES: _____ OBSERVACIONES: _____

EL FIRMANTE DECLARA QUE EL VEHÍCULO AQUI SEÑALADO LO RECIBE EN LAS CONDICIONES QUE SE ESPECIFICAN. **3** FIRMANTE DECLARA QUE EL VEHÍCULO AQUI SEÑALADO LO RECIBE EN LAS CONDICIONES QUE SE ESPECIFICAN.

NOMBRE Y FIRMA
DEL RESGUARDANTE

NOMBRE Y FIRMA
DEL JEFE DE CONTROL VEHICULAR

PRÉSTAMO DE VEHÍCULOS OFICIALES DEL PARQUE VEHICULAR
146-SAI.10-1
31-MAY-10



SECRETARÍA DE
MEDIO AMBIENTE Y
RECURSOS NATURALES

SEMARNAT

INSTRUCTIVO DE LLENADO

ANEXO No. 2

NOMBRE: INVENTARIO DE ACCESORIOS DEL VEHÍCULO (ANVERSO)

| ESPACIO | No. | DESCRIPCIÓN (debe anotarse) |
|-----------------------------|-----|---|
| Golpe, rayadura y ruptura | 1 | Señalar en los dibujos, si el vehículo cuenta con golpes, rayaduras o rupturas. |
| Accesorios | 2 | En el Inventario Inicial, el listado de accesorios con los que se entrego el vehículo al resguardante; en el Inventario Final el listado de accesorios con los que el vehículo es entregado al Departamento de Recursos Humanos, Materiales y Servicios. |
| Fecha, hora, nombre y firma | 3 | Fecha (día, mes y año), hora, nombre y firma autógrafa del servidor público que recibió el vehículo en préstamo conforme al Inventario inicial y la fecha, nombre y firma de la persona del Titular del Departamento de Recursos Humanos, Materiales y Servicios que recibe el vehículo al término del préstamo de acuerdo al Inventario final. El espacio de observaciones deberá utilizarse para las notas que el personal de Control Vehicular deba tomar en cuenta para préstamos posteriores. |

PRÉSTAMO DE VEHÍCULOS OFICIALES DEL PARQUE VEHICULAR
146-SAL.10-1
31-MAY-10



SECRETARÍA DE
MEDIO AMBIENTE Y
RECURSOS NATURALES

SEMARNAT

ANEXO No. 2

NOMBRE: INVENTARIO DE ACCESORIOS DEL VEHÍCULO (REVERSO)

SECRETARÍA DE MEDIO AMBIENTE Y RECURSOS NATURALES
SUBDIRECCIÓN DE SERVICIOS

SOLICITUD DE VEHÍCULOS PARA SERVICIOS

No. DE EXT: _____ **1** FECHA: _____ **2**

ÁREA SOLICITANTE
_____ **3**

DATOS DEL VEHÍCULO

| | | | |
|-------|-----------------|--------|-------------|
| MARCA | MODELO 4 | PLACAS | GASOLINA |
| | | | R 1/2 F |

KILOMETRAJE
INICIAL _____ **5** _____
FINAL _____

SERVICIO
_____ **6**

| | |
|--|--|
| SALIDA | ENTRADA |
| FECHA _____ 7 _____ HORA _____ | FECHA _____ 8 _____ HORA _____ |

OBSERVACIONES

PARA CONDUCIR EL VEHÍCULO SE DEBERÁ CONTAR CON LICENCIA VIGENTE
ESTA UNIDAD ESTÁ A CARGO DE LA SUBDIRECCIÓN DE MANTENIMIENTO VEHICULAR Y SERVICIOS PARA SOLVENTAR LOS DIFERENTES SERVICIOS QUE REQUIERE LA SECRETARÍA, POR LO QUE EL USUARIO QUE LO SOLICITE SE COMPROMETE A CUIDAR Y HACER BUEN USO DE LA MISMA, DE LO CONTRARIO SERÁ RESPONSABLE DE CUALQUIER DAÑO OCASIONADO A DICHA UNIDAD, POR LO TANTO:
"EL VEHÍCULO QUEDA BAJO MI RESPONSABILIDAD, Y SE LE DARÁ USO SOLAMENTE PARA ACTIVIDADES OFICIALES EN CASO DE ROBO PARCIAL O TOTAL O QUEDA OBLIGADO A PRESENTAR LA DENUNCIA ANTE EL MINISTERIO PÚBLICO FEDERAL, REMITIENDO COPIAS CERTIFICADAS A LA DIRECCIÓN DE SEGUROS Y CONTROL DEL GASTO Y TRÁMITES QUE SE ME INDUEN.
EN CASO DE ACCIDENTE IMPRUDENCIAL CUANDO ASI LO DETERMINE EL PERITAJE, TENDRE LA OBLIGACION DE CUBRIR POR MI CUENTA LA REPARACION DEL MISMO DE IGUAL FORMA CUANDO EXISTAN DAÑOS MATERIALES O MECANICOS INJUSTIFICADOS YO FALTEN PIEZAS Y ACCESORIOS DE LA UNIDAD.
LA SUBDIRECCION DE MANTENIMIENTO Y SERVICIOS NO SE HACE RESPONSABLE EN CASO DE QUE LA UNIDAD SEA ABANDONADA POR FALTA MECANICA, QUEDANDO COMO MI OBLIGACION ENTREGARLO PARA SU REPARACION EN EL LUGAR EN DONDE SE ME FACILITO O EN EL TALLER QUE SE ME ASIGNE."

Vo. Bo. _____ **9** _____ **10**

SUBDIRECTOR DE SERVICIOS ADMINISTRATIVOS NOM. Y FIRMA DE QUIEN RECIBE LA UNIDAD

PRÉSTAMO DE VEHÍCULOS OFICIALES DEL PARQUE VEHICULAR
146-SAI.10-1
31-MAY-10



SECRETARÍA DE
MEDIO AMBIENTE Y
RECURSOS NATURALES

SEMARNAT

INSTRUCTIVO DE LLENADO

ANEXO No. 2

NOMBRE: INVENTARIO DE ACCESORIOS DEL VEHÍCULO (REVERSO)

| ESPACIO | No. | DESCRIPCIÓN (debe anotarse) |
|--|-----|--|
| No. de extensión | 1 | Número de extensión del usuario que recibe el vehículo. |
| Fecha | 2 | Día, mes y año en se registran los datos solicitados pro el formato. |
| Área Solicitante | 3 | Nombre completo del Área de la Delegación Federal a la que pertenece el usuario que solicitó el préstamo del vehículo. |
| Datos del vehículo | 4 | Marca, el modelo, número de placas y la cantidad de gasolina con la que el vehículo es entregado. |
| Kilometraje | 5 | Kilometraje que registró el vehículo en el momento de la entrega al usuario y cuando la unidad es recibida por el personal del Departamento de Recursos Humanos, Materiales y Servicios. |
| Servicio | 6 | Datos relevantes de la comisión realizada en el vehículo. |
| Salida | 7 | Día, mes y año, y hora en la que el vehículo fue entregado al usuario. |
| Entrada | 8 | Día, mes y año, y hora en la que el usuario entregó el vehículo al personal del Departamento de Recursos Humanos, Materiales y Servicios. |
| Vo. Bo. | 9 | Nombre completo y firma autógrafa del Jefe de Departamento de Recursos Humanos, Materiales y Servicios. |
| Nombre y firma de quien recibe la unidad | 10 | Nombre completo y firma autógrafa del usuario del vehículo. |

PRÉSTAMO DE VEHÍCULOS OFICIALES DEL PARQUE VEHICULAR
146-SAI.10-1
31-MAY-10



SECRETARÍA DE
MEDIO AMBIENTE Y
RECURSOS NATURALES

SEMARNAT

REGISTRO DE REVISIONES

NÚMERO DE REVISIÓN: 1

FECHA: Hermosillo, Sonora. a 30 de Junio de 2010

DESCRIPCIÓN: La información contenida en el procedimiento se incorporó a los formatos con la nueva identidad institucional.

ELABORÓ

Firma:

Nombre: Rosalva Silva Robles

Cargo: Jefa de Departamento de Recursos Humanos, Materiales y Servicios

REVISÓ

Firma:

Nombre: José Humberto Palomares Espinoza

Cargo: Subdelegado de Administración e Innovación

APROBÓ

Firma:

Nombre: Rodolfo Flores Hurtado

Cargo: Delegado Federal en el Estado de Sonora

