

# MONITOREO DE LA CALIDAD DEL AGUA EN EL RIO SONORA

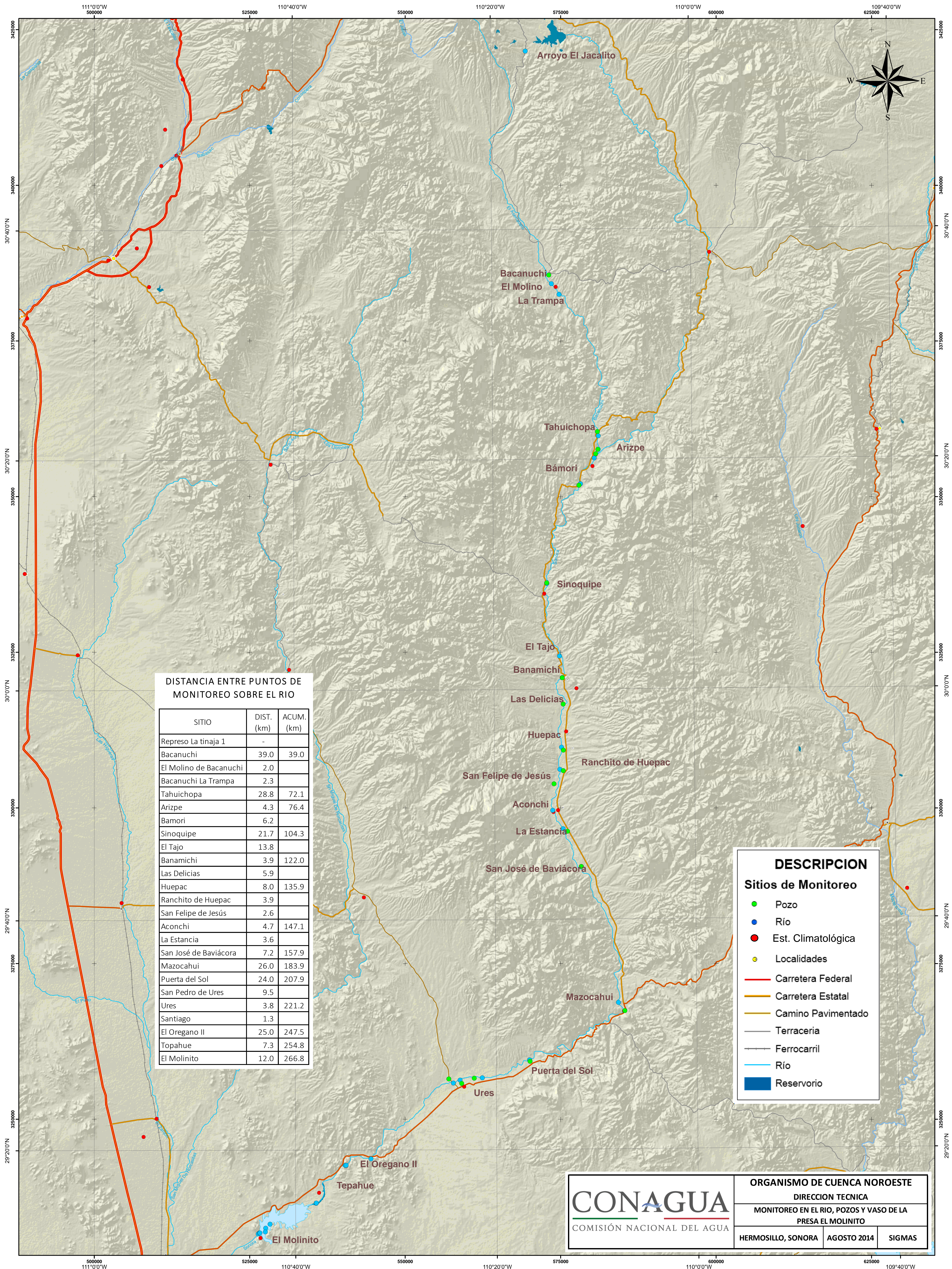

DISTANCIA ENTRE PUNTOS DE MONITOREO SOBRE EL RIO

SITIO	DIST. (km)	ACUM. (km)
Reproso La tinaja 1	-	
Bacanuchi	39.0	39.0
El Molino de Bacanuchi	2.0	
Bacanuchi La Trampa	2.3	
Tahuichopa	28.8	72.1
Arizpe	4.3	76.4
Bamori	6.2	
Sinoquipe	21.7	104.3
El Tajo	13.8	
Banamichi	3.9	122.0
Las Delicias	5.9	
Huepac	8.0	135.9
Ranchito de Huepac	3.9	
San Felipe de Jesús	2.6	
Aconchi	4.7	147.1
La Estancia	3.6	
San José de Baviácora	7.2	157.9
Mazocahui	26.0	183.9
Puerta del Sol	24.0	207.9
San Pedro de Ures	9.5	
Ures	3.8	221.2
Santiago	1.3	
El Oregano II	25.0	247.5
Topahue	7.3	254.8
El Molinito	12.0	266.8

**DESCRIPCION**

**Sitios de Monitoreo**

- Pozo
- Río
- Est. Climatológica
- Localidades

- Carretera Federal
- Carretera Estatal
- Camino Pavimentado
- Terraceria
- Ferrocarril
- Río
- Reservoirio

**CONAGUA**  
COMISIÓN NACIONAL DEL AGUA

**ORGANISMO DE CUENCA NOROESTE**  
DIRECCION TECNICA

**MONITOREO EN EL RIO, POZOS Y VASO DE LA PRESA EL MOLINITO**

HERMOSILLO, SONORA	AGOSTO 2014	SIGMAS
--------------------	-------------	--------