PRESENTACIÓN DE LA MANIFESTACIÓN DE IMPACTO AMBIENTAL, MODALIDAD PARTICULAR, SIN ACTIVIDAD ALTAMENTE RIESGOSA PARA EL PROYECTO:

"REGULARIZACIÓN AMBIENTAL PARA OPERACIÓN Y MANTENIMIENTO DE GRANJA ACUÍCOLA CRAS PARA CULTIVO DE CAMARÓN BLANCO (LITOPENAEUS VANNAMEI)"

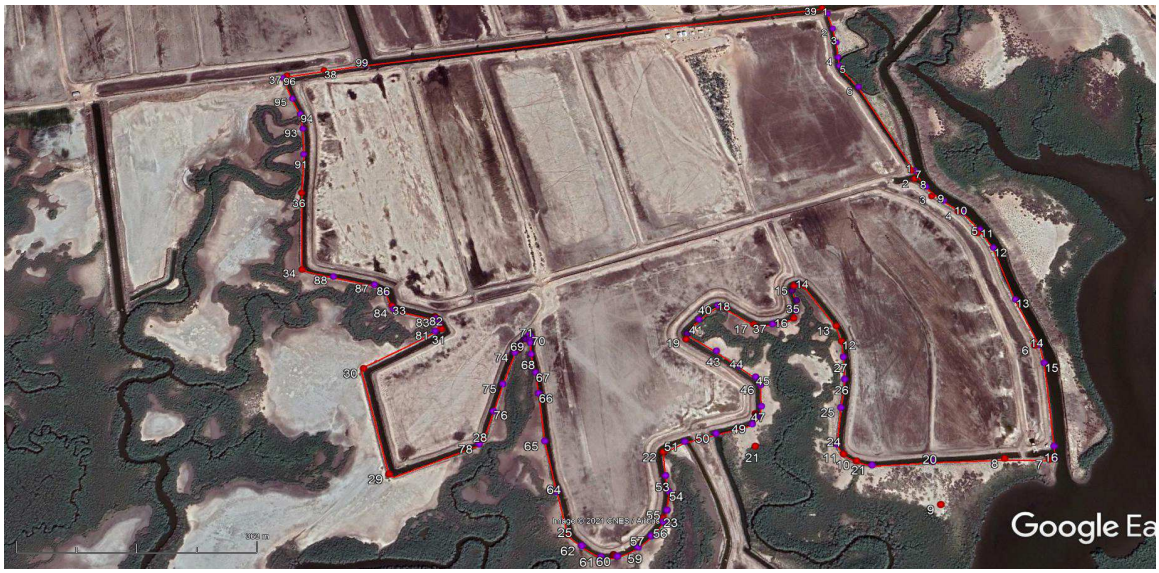

GRANJA LOCALIZADA:

En las coordenadas geográficas del Centroide del sitio de las instalaciones de la granja acuícola 25°47'26.00" Latitud Norte y 109°20'30.00" Longitud Oeste, Sinaloa.

Presentado Por:

[redacted]

Septiembre 2021

CAPÍTULO I.

DATOS GENERALES DEL PROYECTO, PROMOVENTE Y RESPONSABLE DEL ESTUDIO DE IMPACTO AMBIENTAL.

I.1 PROYECTO

El proyecto consiste en la **regularización en materia de impacto ambiental** de las obras y actividades llevadas a cabo en la granja acuícola para proseguir con las etapas de operación y mantenimiento de la granja CRAS con el fin de estar en posibilidades de continuar con las acciones de: compra de larvas de camarón de camarón blanco (*Litopenaeus vannamei*), posterior aclimatación, siembra (en 10 estanques rústicos) y cosecha, cuyas larvas serán proveniente de laboratorios certificados en el estado de Sinaloa y en otras entidades de la república de México.

La dimensión del proyecto inspeccionada por PROFEPA fue de 843,251.25 m^2 que equivalen a 84 hectáreas 32 áreas y 51.25 centiáreas de la infraestructura de la granja que corresponde a la granja acuícola CRAS, con el fin de llevar a cabo las actividades de aclimatación y pre-engorda para el cultivo de camarón, se propone en la presente Manifestación de Impacto Ambiental Modalidad Particular (MIA-P). Se propone **incluir (a la superficie levantado por PROFEPA) una superficie colindante libre de vegetación y con características ideoneas para ser utilizada como laguna de oxidación** en una superficie de 72,655.22 m^2, por lo que la dimensión del proyecto sería de 904,498.98 m^2 que equivalen a 90 hectáreas 44 áreas y 98.98 centiáreas.

La granja acuícola CRAS actualmente cuenta con un espejo de agua que está distribuido en la siguiente proporción: **10 estanques** con un total de **642,535.00** m^2 que equivalen a 64 hectáreas 25 Áreas y 35 Centiáreas (**64-25-35.00** ha)

Tabla 01. Distribución de los 10 estanques en superficie y porcentajes en la poligonal general.

Sitio	Superficie en m^2	Superficie en has.	% con respecto a la superficie total del proyecto
Estanque 1	84,521.00	08-45-21.00	10.02
Estanque 2	81,024.00	08-10-24.00	9.61
Estanque 3	75,978.00	07-59-78.00	9.01
Estanque 4	52,365.00	05-23-65.00	6.21
Estanque 5	86,159.00	08-61-59.00	10.22
Estanque 6	59,110.00	05-91-10.00	7.01
Estanque 7	56,391.00	05-63-91.00	6.69
Estanque 8	43,841.00	04-38-41.00	5.20
Estanque 9	64,461.00	06-44-61.00	7.64
Estanque 10	38,685.00	03-86-85.00	4.59
Total	**642,535.00**	**64-25-35.00**	**76%**

La infraestructura auxiliar conjunta existente son: **10 compuertas de entrada** hechas de concreto armado y con un tubo de alimentación (ADS número 12 reforzado) de 24 pulgadas (61 cm) con una dimensión de 8 metros de largo por un 1.20 m de ancho, mientras las **10 compuertas de salida** tienen 8 m de largo y 1.2 m de ancho.

Se cuenta con un reservorio seccionado con una longitud conjunta de 741 m de largo y 9 m de ancho (6,669.00 m^2) que alimenta los 10 estanques y esté a su vez, es alimentado de agua estuarina proveniente del Estero Huituaca colindante a la bahía de El Colorado en el ejido Las Grullas Margen Izquierda.

Tambien se cuenta con canal de llamada de 46 m de longitud y 13 m de ancho (598.00 m^2) que se conecta a un canal de llama de las granjas vecinas.

Se cuenta con un canal de salida, uno de 1,161.79 m de longitud y 8 m de ancho (9,294.32 m^2) y otro tramo de 2,171.54 m de largo y 8 m de ancho (17372.32 m^2).

Un cárcamo de bombeo ubicado en las coordenadas geográfica 25°47’ 26” Latitud Norte y 109° 20’ 30” Longitud Oeste que esta elaborado a base de concreto armado y varilla con medidas de 5 m por 5 m (25 m^2), donde se instaló un motore de combustión interna tipo diésel marca CUMMINS de 350 Caballos de Fuerza (HP) cuenta con su respectiva bomba de succión de 36 pulgadas, observándose que en el cárcamo de bombeo, específicamente donde se encuentran colocado el motor esta delimitado por una dala o muro perimetral de concreto con una altura de 12 cm para contener derrames accidentales de aceites o hidrocarburos. Se colocó sobre losa de maniobras de concreto y se colocará con tejaban para protegerlos de las inclemencias del tiempo. Además, servirá de apoyo para la disposición de los residuos generados en la presente granja.

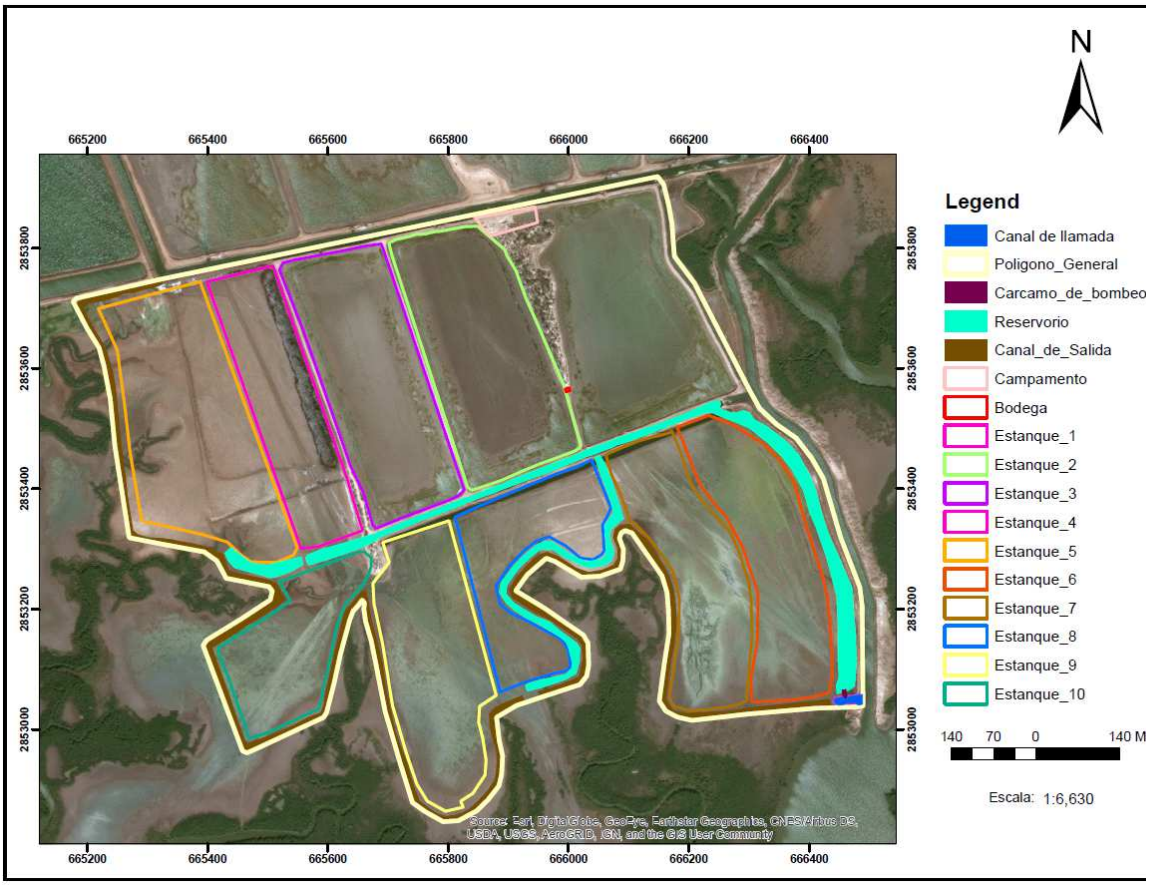

Figura 01. Imagen de satélite que muestra la ubicación de la unidad de producción acuícola CRAS para cultivo de camarón y los canales de llamada como aportadora de agua marina al presente proyecto.

El presente proyecto cuenta con un dren de descarga perimetral alrededor de las compuertas de salida, a su vez, se interconecta con un canal de descarga con una longitud de 0.9 km que descarga sus aguas en la parte sur el cual se conectan con un canal natural

del Estero Huitaca.

Se propone incluir una superficie colindante al área de la granja y habilitarla con laguna de oxidación, esta superficie esta fuera del Procedimiento de PROFEPA, sin embargo, se pretende incluirla en la poligonal general para incorporarla como parte de las medidas de mitigación por la generación de aguas de recambio.

Tabla 02. Cuadro de construcción del polígono general del proyecto: Operación y Mantenimiento de granja acuícola Cras expresadas en coordenadas UTM Datum WGS 84.

Cuadro de Construcción granja acuícola CRAS						
EST	PV	RUMBO	DISTANCIA	Vértice	Coordenadas UTM	
					XmE	YmN
				1	666,209.10	2,853,741.82
1	2	N 36°36'58.35" W	55.619	2	666,175.92	2,853,786.47
2	3	N 05°12'11.51" W	18.83	3	666,174.21	2,853,805.22
3	4	N 03°18'34.04" W	33.764	4	666,172.27	2,853,838.93
4	5	N 10°03'35.69" W	32.543	5	666,166.58	2,853,870.97
5	6	N 13°19'27.17" W	35.882	6	666,158.31	2,853,905.89
6	7	N 38°33'16.28" W	16.641	7	666,147.94	2,853,918.90
7	8	S 78°19'26.52" W	845.759	8	665,319.68	2,853,747.74
8	9	S 77°10'04.00" W	73.479	9	665,248.04	2,853,731.42
9	10	S 77°15'32.91" W	67.138	10	665,182.55	2,853,716.61
10	11	S 49°15'40.07" W	8.109	11	665,176.41	2,853,711.32
11	12	S 27°27'27.82" E	50.266	12	665,199.59	2,853,666.72
12	13	S 31°17'29.59" E	38.263	13	665,219.46	2,853,634.02
13	14	S 15°37'26.62" E	32.552	14	665,228.23	2,853,602.67
14	15	S 10°30'50.15" E	54.453	15	665,238.16	2,853,549.13
15	16	S 05°50'48.35" E	79.956	16	665,246.31	2,853,469.59
16	17	S 08°49'45.75" E	152.703	17	665,269.75	2,853,318.70
17	18	S 78°58'28.16" E	55.339	18	665,324.06	2,853,308.11
18	19	S 79°31'49.85" E	71.685	19	665,394.55	2,853,295.09
19	20	S 54°11'39.35" E	25.749	20	665,415.44	2,853,280.02
20	21	S 27°49'43.62" E	26.227	21	665,427.68	2,853,256.83
21	22	S 29°40'23.46" E	6.54	22	665,430.92	2,853,251.15
22	23	S 79°01'34.32" E	72.553	23	665,502.14	2,853,237.34
23	24	S 37°14'35.93" E	9.21	24	665,507.72	2,853,230.00
24	25	S 14°25'00.02" W	14.847	25	665,504.02	2,853,215.63
25	26	S 56°25'56.31" W	57.195	26	665,456.36	2,853,184.00
26	27	S 58°32'22.48" W	67.314	27	665,398.95	2,853,148.87
27	28	S 34°13'56.83" W	11.244	28	665,392.62	2,853,139.57
28	29	S 20°24'51.30" E	187.463	29	665,458.01	2,852,963.88
29	30	S 71°06'55.83" E	7.837	30	665,465.42	2,852,961.35

30	31	N 66°32'57.68" E	11.537	31	665,476.01	2,852,965.94
31	32	N 65°04'32.45" E	128.854	32	665,592.86	2,853,020.24
32	33	N 33°03'53.15" E	9.642	33	665,598.12	2,853,028.32
33	34	N 13°54'11.19" E	50.098	34	665,610.16	2,853,076.95
34	35	N 12°41'36.89" E	49.655	35	665,621.07	2,853,125.39
35	36	N 15°00'48.86" E	57.821	36	665,636.05	2,853,181.24
36	37	N 20°58'08.11" E	16.168	37	665,641.83	2,853,196.34
37	38	N 41°38'47.85" E	13.681	38	665,650.92	2,853,206.56
38	39	N 36°17'23.17" E	10.234	39	665,656.98	2,853,214.81
39	40	S 41°26'19.30" E	5.747	40	665,660.79	2,853,210.50
40	41	S 06°03'25.02" W	10.212	41	665,659.71	2,853,200.34
41	42	S 07°34'23.56" E	20.576	42	665,662.42	2,853,179.95
42	43	S 16°36'47.47" E	34.137	43	665,672.18	2,853,147.24
43	44	S 11°25'37.63" E	37.019	44	665,679.51	2,853,110.95
44	45	S 10°46'53.46" E	82.435	45	665,694.93	2,853,029.97
45	46	S 16°30'20.67" E	86.557	46	665,719.53	2,852,946.98
46	47	S 17°08'14.91" E	71.335	47	665,740.55	2,852,878.81
47	48	S 53°30'39.03" E	26.989	48	665,762.24	2,852,862.76
48	49	S 61°14'54.98" E	33.801	49	665,791.88	2,852,846.51
49	50	N 85°06'46.17" E	25.06	50	665,816.85	2,852,848.64
50	51	N 62°26'55.60" E	34.144	51	665,847.12	2,852,864.43
51	52	N 45°53'57.82" E	26.882	52	665,866.42	2,852,883.14
52	53	N 37°20'52.86" E	28.968	53	665,884.00	2,852,906.17
53	54	N 14°42'49.06" E	19.782	54	665,889.02	2,852,925.30
54	55	N 03°07'15.28" E	30.734	55	665,890.70	2,852,955.99
55	56	N 12°31'27.15" W	26.086	56	665,885.04	2,852,981.46
56	57	N 06°54'22.56" W	39.202	57	665,880.32	2,853,020.37
57	58	N 59°41'22.94" E	38.38	58	665,913.46	2,853,039.74
58	59	N 66°00'37.67" E	8.63	59	665,921.34	2,853,043.25
59	60	S 29°08'03.30" E	41.987	60	665,941.78	2,853,006.58
60	61	S 25°26'51.84" E	42.571	61	665,960.08	2,852,968.14
61	62	S 21°12'14.47" E	41.866	62	665,975.22	2,852,929.11
62	63	S 18°36'37.28" E	30.232	63	665,984.87	2,852,900.45
63	64	S 08°44'13.45" E	18.736	64	665,987.71	2,852,881.94
64	65	S 05°57'31.87" W	19.703	65	665,985.67	2,852,862.34
65	66	S 14°14'33.65" W	63.786	66	665,969.97	2,852,800.51
66	67	S 10°09'48.19" W	47.064	67	665,961.67	2,852,754.19
67	68	S 18°16'18.59" W	45.453	68	665,947.42	2,852,711.03
68	69	S 16°15'12.87" W	44.022	69	665,935.10	2,852,668.76
69	70	S 07°21'32.15" E	39.127	70	665,940.11	2,852,629.96
70	71	S 23°25'32.35" E	25.368	71	665,950.20	2,852,606.68
71	72	S 28°43'57.05" E	41.246	72	665,970.02	2,852,570.52
72	73	S 37°57'16.01" E	40.921	73	665,995.19	2,852,538.25
73	74	S 25°44'06.24" E	34.449	74	666,010.15	2,852,507.22
74	75	S 00°27'47.58" E	19.572	75	666,010.31	2,852,487.65

75	76	S 06°01'38.35" W	17.845	76	666,008.43	2,852,469.90
76	77	S 01°28'32.48" E	23.418	77	666,009.04	2,852,446.49
77	78	S 38°43'12.53" E	16.28	78	666,019.22	2,852,433.79
78	79	S 70°20'58.62" E	11.696	79	666,030.23	2,852,429.86
79	80	S 78°02'07.86" E	14.623	80	666,044.54	2,852,426.82
80	81	S 79°38'32.93" E	15.477	81	666,059.76	2,852,424.04
81	82	S 87°18'44.74" E	23.152	82	666,082.89	2,852,422.96
82	83	N 80°48'59.81" E	20.089	83	666,102.72	2,852,426.16
83	84	N 62°23'54.23" E	16.001	84	666,116.90	2,852,433.58
84	85	N 51°29'59.13" E	32.65	85	666,142.45	2,852,453.90
85	86	N 20°36'21.50" E	4.082	86	666,143.89	2,852,457.72
86	87	S 78°57'00.23" W	5.127	87	666,138.86	2,852,456.74
87	88	N 14°33'50.66" W	5.426	88	666,137.49	2,852,461.99
88	89	N 01°36'07.04" E	33.387	89	666,138.43	2,852,495.36
89	90	N 03°18'15.88" E	52.327	90	666,141.44	2,852,547.60
90	91	N 08°19'54.12" E	41.102	91	666,147.40	2,852,588.27
91	92	N 09°09'33.02" E	32.765	92	666,152.62	2,852,620.62
92	93	N 18°02'43.02" E	19.571	93	666,158.68	2,852,639.23
93	94	N 09°59'24.65" E	24.476	94	666,162.92	2,852,663.33
94	95	N 09°08'38.97" W	22.465	95	666,159.35	2,852,685.51
95	96	N 27°54'26.47" W	16.502	96	666,151.63	2,852,700.10
96	97	N 29°11'31.13" W	20.353	97	666,141.70	2,852,717.86
97	98	N 22°36'46.91" W	32.315	98	666,129.28	2,852,747.70
98	99	N 27°05'27.97" W	24.551	99	666,118.10	2,852,769.55
99	100	N 39°44'32.34" W	25.242	100	666,101.96	2,852,788.96
100	101	N 42°59'29.36" W	24.687	101	666,085.13	2,852,807.02
101	102	N 48°45'48.31" W	31.651	102	666,061.32	2,852,827.88
102	103	N 53°01'08.72" W	41.938	103	666,027.82	2,852,853.11
103	104	N 52°24'52.69" W	30.999	104	666,003.26	2,852,872.02
104	105	N 50°35'42.16" E	6.091	105	666,007.96	2,852,875.88
105	106	S 82°37'39.99" E	4.936	106	666,012.86	2,852,875.25
106	107	N 19°22'38.58" W	19.827	107	666,006.28	2,852,893.95
107	108	N 08°22'23.57" W	32.142	108	666,001.60	2,852,925.75
108	109	N 18°43'55.30" W	28.984	109	665,992.29	2,852,953.20
109	110	N 20°03'29.31" W	40.495	110	665,978.40	2,852,991.24
110	111	N 17°35'55.52" W	63.719	111	665,959.14	2,853,051.98
111	112	N 69°06'38.44" E	63.929	112	666,018.86	2,853,074.77
112	113	N 39°09'37.26" E	17.53	113	666,029.93	2,853,088.37
113	114	N 11°02'47.25" E	18.268	114	666,033.43	2,853,106.29
114	115	N 01°30'23.35" W	37.335	115	666,032.45	2,853,143.62
115	116	N 29°50'58.26" W	15.778	116	666,024.60	2,853,157.30
116	117	N 55°38'22.53" W	31.698	117	665,998.43	2,853,175.19
117	118	N 55°40'18.88" W	45.296	118	665,961.03	2,853,200.74
118	119	N 58°28'20.37" W	56.879	119	665,912.54	2,853,230.48
119	120	N 35°43'36.56" E	32.567	120	665,931.56	2,853,256.92

120	121	N 48°22'21.55" E	41.546	121	665,962.62	2,853,284.52
121	122	S 70°36'44.55" E	14.9	122	665,976.67	2,853,279.57
122	123	S 58°58'48.63" E	51.719	123	666,020.99	2,853,252.92
123	124	N 87°01'00.06" E	31.521	124	666,052.47	2,853,254.56
124	125	N 70°18'27.80" E	36.161	125	666,086.52	2,853,266.74
125	126	N 15°14'27.86" E	13.819	126	666,090.15	2,853,280.07
126	127	N 04°24'50.56" E	19.178	127	666,091.63	2,853,299.20
127	128	N 20°49'35.08" W	19.847	128	666,084.57	2,853,317.75
128	129	N 19°08'08.46" E	9.256	129	666,087.60	2,853,326.49
129	130	N 60°56'10.65" E	7.692	130	666,094.33	2,853,330.23
130	131	S 71°28'45.84" E	11.879	131	666,105.59	2,853,326.45
131	132	S 35°06'49.42" E	86.805	132	666,155.52	2,853,255.45
132	133	S 16°23'56.36" E	28.698	133	666,163.62	2,853,227.92
133	134	S 04°42'29.53" E	28.506	134	666,165.96	2,853,199.51
134	135	S 01°25'36.03" E	39.045	135	666,166.93	2,853,160.47
135	136	S 08°47'06.26" W	51.114	136	666,159.13	2,853,109.96
136	137	S 07°22'56.56" W	63.14	137	666,151.02	2,853,047.34
137	138	S 32°10'29.05" E	19.468	138	666,161.38	2,853,030.86
138	139	S 61°49'41.52" E	21.761	139	666,180.57	2,853,020.59
139	140	S 77°39'40.96" E	25.413	140	666,205.39	2,853,015.16
140	141	N 83°34'42.93" E	94.087	141	666,298.89	2,853,025.68
141	142	N 85°11'55.79" E	112.228	142	666,410.72	2,853,035.08
142	143	N 88°02'45.74" E	69.314	143	666,480.00	2,853,037.44
143	144	N 79°46'44.30" E	9.568	144	666,489.41	2,853,039.14
144	145	N 00°04'35.17" W	20.77	145	666,489.38	2,853,059.91
145	146	N 00°25'47.56" W	144.524	146	666,488.30	2,853,204.43
146	147	N 06°54'54.94" W	32.28	147	666,484.41	2,853,236.47
147	148	N 21°06'28.45" W	88.562	148	666,452.52	2,853,319.09
148	149	N 16°18'43.12" W	102.049	149	666,423.86	2,853,417.03
149	150	N 30°11'00.40" W	39.659	150	666,403.92	2,853,451.31
150	151	N 37°55'21.96" W	41.64	151	666,378.33	2,853,484.16
151	152	N 54°47'38.95" W	39.352	152	666,346.17	2,853,506.85
152	153	N 47°12'34.76" W	39.264	153	666,317.36	2,853,533.52
153	154	N 28°55'54.87" W	36.119	154	666,299.89	2,853,565.13
154	1	N 27°11'44.26" W	198.653	1	666,209.10	2,853,741.82
Superficie= 904,498.98 m^2 equivalente a 90.44 hectáreas						

a). Obras y actividades ya realizadas con anterioridad a la inspección respectiva y que fueron motivo de Procedimiento Administrativo por PROFEPA.

Las 20 obras realizadas por la Promovente y que constan en el Procedimiento Administrativo de PROFEPA se llevarón a cabo en una superficie total del proyecto es

843,251.25 m² que equivalen a 84 hectáreas 32 áreas y 51.25 centiáreas distribuidas en la siguiente infraestructura: 10 estanques para engorda, bordos y caminos, canal de llamada, un cárcamo de bombeo, reservorio, SEFA, 1 canal de salida, bodega, campamento, 10 compuertas de entrada y 10 compuertas de salida.

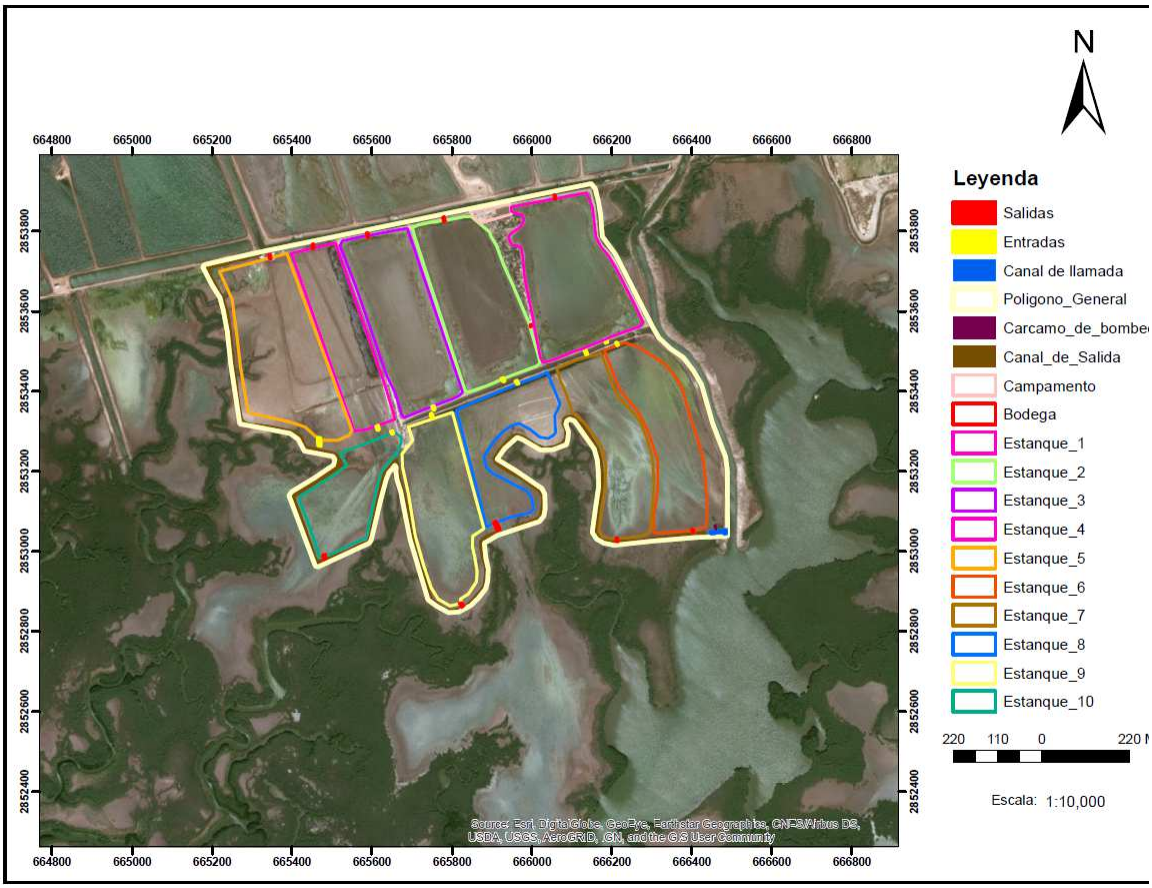

Figura 02. Infraestructura dentro del Procedimiento Administrativo de PROFEPA.

b). Obra y actividad propuesta a realizar con posterior a la inspección por PROFEPA y que se propone como medidas de mitigación.

Como parte de las medidas de mitigación se propone la inclusión de una superficie de 72,655.22 m^2 con el objetivo de ser habilitada para laguna de oxidación, por lo que la dimesión del proyecto seria de 904,498.98 m^2 que equivalen a 90 hectáreas 44 áreas y 98.98 centiáreas.

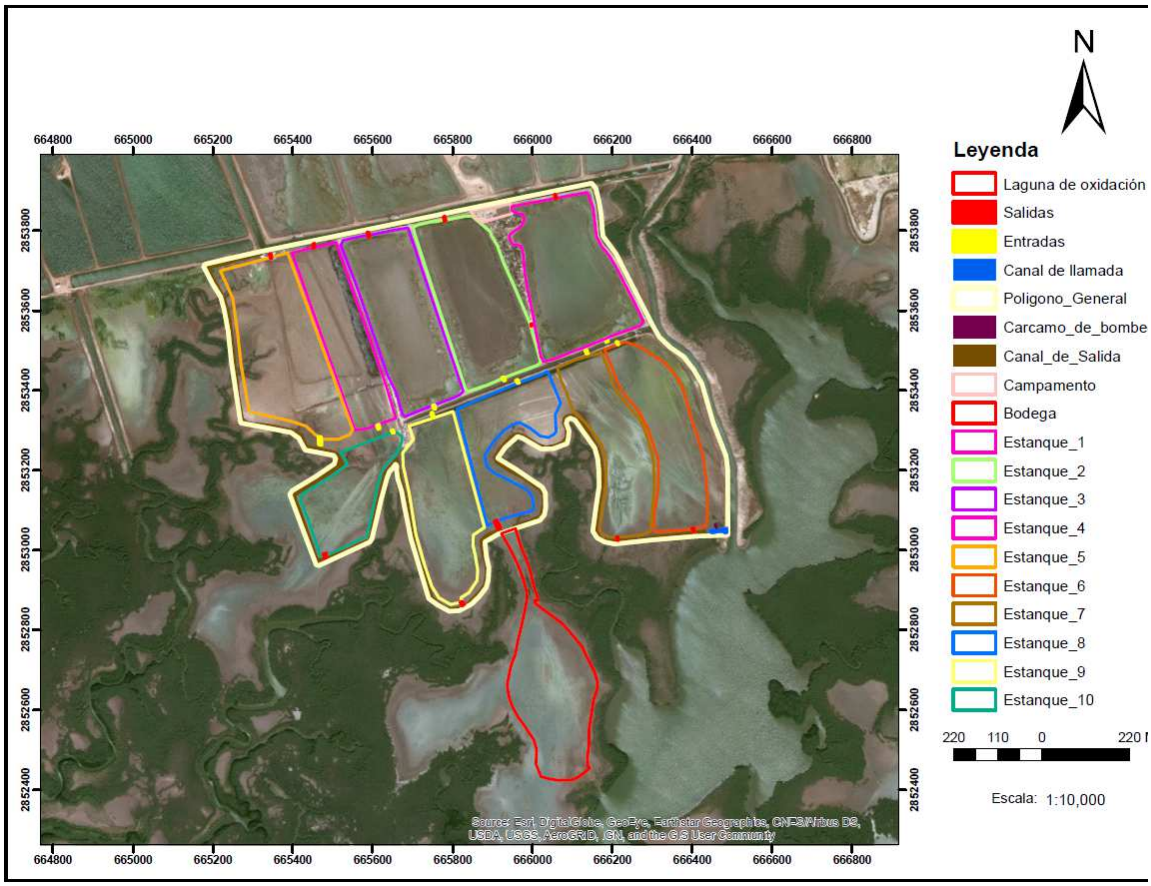

Figura 03. Infraestructura dentro del Procedimiento Administrativo de PROFEPA anexando una superficie libre de vegetación y apta para llevar a cabo la laguna de oxidación (polígono rojo).

Tabla 03. Superficie total y proporción de áreas respecto al proyecto representado en metros cuadrados hectáreas y porcentaje.

Sitio	Superficie en m²	Superficie en has.	% con Respecto a la superficie total del proyecto.
Estanque 1	84,521.00	08-45-21.00	9.34
Estanque 2	81,024.00	08-10-24.00	8.96
Estanque 3	75,978.00	07-59-78.00	8.40
Estanque 4	52,365.00	05-23-65.00	5.79
Estanque 5	86,159.00	08-61-59.00	9.53
Estanque 6	59,110.00	05-91-10.00	6.54
Estanque 7	56,391.00	05-63-91.00	6.23
Estanque 8	43,841.00	04-38-41.00	4.85
Estanque 9	64,461.00	06-44-61.00	7.13
Estanque 10	38,685.00	03-86-85.00	4.28
Canal de llamada	561.91	00-05-61.91	0.06
Cárcamo de bombeo	104.5	00-01-04.50	0.01
Reservorio	29,653.25	02-96-53.25	3.28
Canal de salida	34,003.19	03-40-03.19	3.76
Compuertas de entrada	96.00	00-00-96.00	0.01
Compuertas de salida	96.00	00-00-96.00	0.01
Campamento	2,849.03	00-28-49.03	0.31
Bodega	40.49	00-00-40.49	0.00
*Laguna de oxidación	**72,655.22**	**07-26-55.22**	8.03
**Bordos y caminos	121,904.39	12-19-04.39	13.48
Total	**904,498.98**	**90-44-98.98**	**100%**

*** Esta superficie se encuentra fuera y colindante a la poligonal general de la granja acuícola CRAS.**
**** Superficie de medanos con vegetación de matorral xerófilo a excluir del proyecto.**

c) Dentro de la superficie de bordos y caminos se encuentra un medano de arena con vegetación de tipo matorral xerófilo que se respetará y se excluye del proyecto como area de conservación.

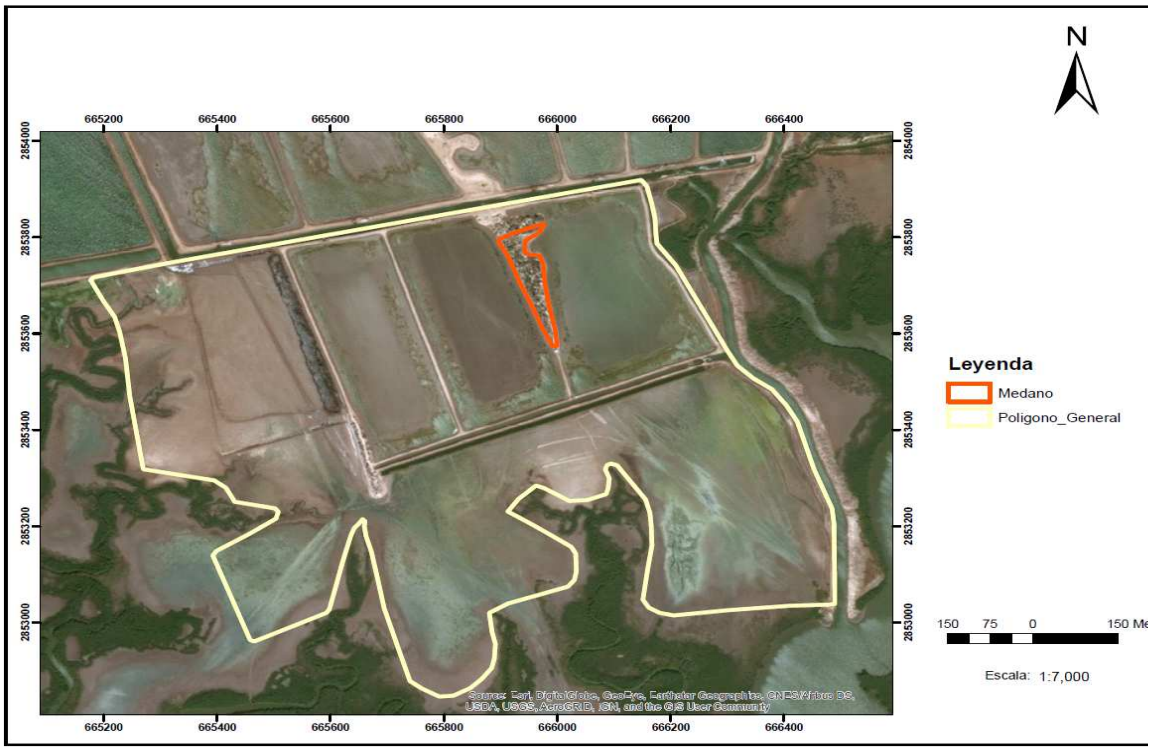

Figura 04. Infraestructura dentro del Procedimiento Administrativo de PROFEPA se delimita una superficie de medano de arena con vegetación xerófilo que se respetará como area de conservación (polígono naranja).

Tabla 04. Cuadro de Construcción de area de Medano de arena como área natural de conservación de granja CRAS

Est	Pv	Rumbo	Distancia	Vértice	Coordenadas UTM	
					Xme	Ymn
				1	2,853,760.50	665,970.27
1	2	N 78°27'35.93" W	18.86	2	2,853,764.27	665,951.79
2	3	N 65°34'14.85" W	9.759	3	2,853,768.30	665,942.91
3	4	N 01°12'46.65" E	24.079	4	2,853,792.38	665,943.42
4	5	N 54°41'08.22" E	31.392	5	2,853,810.52	665,969.03
5	6	N 23°11'42.20" E	19.056	6	2,853,828.04	665,976.54
6	7	S 70°30'13.60" W	46.654	7	2,853,812.47	665,932.56
7	8	S 65°16'23.24" W	40.151	8	2,853,795.67	665,896.09
8	9	S 12°32'23.73" E	9.573	9	2,853,786.33	665,898.17
9	10	S 30°58'39.91" E	27.346	10	2,853,762.88	665,912.24
10	11	S 20°39'41.03" E	31.946	11	2,853,732.99	665,923.51
11	12	S 20°22'20.21" E	27.003	12	2,853,707.68	665,932.91
12	13	S 24°10'41.67" E	52.376	13	2,853,659.90	665,954.36
13	14	S 21°21'02.79" E	50.883	14	2,853,612.51	665,972.89
14	15	S 25°26'27.37" E	42.783	15	2,853,573.87	665,991.27
15	16	N 86°17'59.63" E	8.852	16	2,853,574.44	666,000.10
16	17	N 06°49'36.72" W	32.773	17	2,853,606.98	665,996.21
17	18	N 12°12'09.89" W	53.248	18	2,853,659.03	665,984.95

18	19	N 08°27'21.21" W	46.151	19	2,853,704.68	665,978.17
19	20	N 04°07'39.38" W	35.317	20	2,853,739.90	665,975.62
20	21	N 14°34'26.30" W	21.278	21	2,853,760.50	665,970.27
21	1	N 78°27'35.93" W	18.86	1	2,853,760.50	665,970.27
Superficie= 8,946.98 m^2 eq. 0-89-46.98 hectáreas						

b). El escenario original del ecosistema, previo a la realización de las obras y actividades que fueron ejecutadas sin contar con Autorización en Materia de Impacto Ambiental.

El escenario original según datos de imágenes históricas del Google Earth (1985, muestra un sitio desprovistos tanto de vegetación primaria como áreas de manglares establecidos, ya que la línea de distribución de mangle se encuentra colindante al suroeste de la poligonal de la granja Acuicola CRAS, por lo que el impacto ambiental generado es a las formas herbáceas y la fauna ocasional presente en el sitio.

No se observa impacto a canales naturales ni cuerpos de agua en el sitio, ya que datos de imágenes de satélite de 1985, muestra que el área de proyecto se encuentra en zona de transición entre las áreas de marismas y las áreas agrícolas del municipio de Ahome.

Figura 05. Escenario original de fecha 1985, se observa áreas de marismas colindantes a granjas establecidas, y la ausencia de vegetación de mangle, es una zona de transición entre la actividad acuícola y la actividad agrícola, se aprecian grenes agrícolas y predios sembrados.

ANTECEDENTES:

Como antecedente a la presentación de la Manifestación de Impacto Ambiental para la Regularización de la Operación y Mantenimiento de la granja acuícola CRAS se declara lo siguiente:

En el año 2018, mediante Acta de Inspección IA/055/18 y orden de Inspección No.

SIIZFIA/062/18-IA de fecha 07 de junio de 2018, personal adscrito a PROFEPA-Sinaloa inspeccionó las instalaciones de la granja acuícola CRAS con el fin de revisar el cumplimiento en Términos de ley para llevar a cabo obras y actividades acuícolas ó afectación al ecosistema costero, de humedal, vegetación forestal ó zona federal marítimo terrestre, llevadas a cabo específicamente en terrenos ubicados en el Ejido Las Grullas Margen Izquierda, municipio de Ahome, estado de Sinaloa.

De la visita y acta de inspección levantada por PROFEPA **con número: PFPA/31.3/2C.27.5/00057-18** se derivó la resolución número **PFPA/31.3/2C27.5/00057-18-335 de fecha 14 de noviembre 2018** en la que se impone una sanción administrativa (ver Considerando VI inciso A y B), sanción que ya se ha cumplido. **Se adjunta copia de la documentación del Procedimiento Administrativo de PROFEPA Anexo 01 y Comprobante de pago de sanción, Anexo 02.**

Por otra parte, en la resolución PFPA/31.3/2C27.5/00057-18-335 emitida por PROFEPA también se impone una medida única (ver Considerando VII) que consiste en los plazos para la Presentación de la Manifestación de Impacto Ambiental ante la Secretaria del Medio Ambiente y Recursos Naturales, respecto a las obras y actividades que se realizaron sin la autorización y que fueron motivos de la anterior resolución antes mencionada.

Por lo tanto, la empresa CRAS ACUACULTURA, S.P.R. de R.L. presenta la Manifestación de Impacto Ambiental en la Modalidad Particular, para el proyecto: *"Operación y mantenimiento de granja acuícola CRAS para cultivo de camarón blanco (Litopenaeus vannamei)"* en cumplimiento del Artículo 28 Fracciones X y XII de la Ley General del Equilibrio Ecológico y Protección al Ambiente (LGEEPA) y de los Artículos 5° inciso R Fracción I y II; Inciso U Fracción I de su Reglamento en Materia de Evaluación del Impacto Ambiental (REIA).

- **NOMBRE DEL PROYECTO.**

1.1.2 UBICACIÓN DEL PROYECTO.

El sitio del proyecto se ubica en los terrenos ubicados como referencia la coordenada UTM 12R X=666,255.77, Y= 2, 853,549.85 y las coordenada geográfica 25°47’26” LN y 109° 20’30” LO colindante al Estero Huitaca, Ejido Las Grullas Margen Izquierda, Municipio de Ahome, Sinaloa, **Fuera** de los dominios de la poligonal del sitio Ramsar Agiabampo-Bacorehuis-río Fuerte antiguo.

El acceso al sitio del proyecto es la carretera Los Mochis-Ahome, posteriormente el camino pavimentado Ahome-San Isidro-La Despensa y por último La Despensa- El Refugio- caminos vecinales de terracería hacia el proyecto.

El sitio del proyecto es áreas de marismas libre de vegetación halófita y de manglar ya que la distribución natural del mismo se encuentra en las áreas colindantes a las granjas acuícolas vecinas. Ver figura 03.

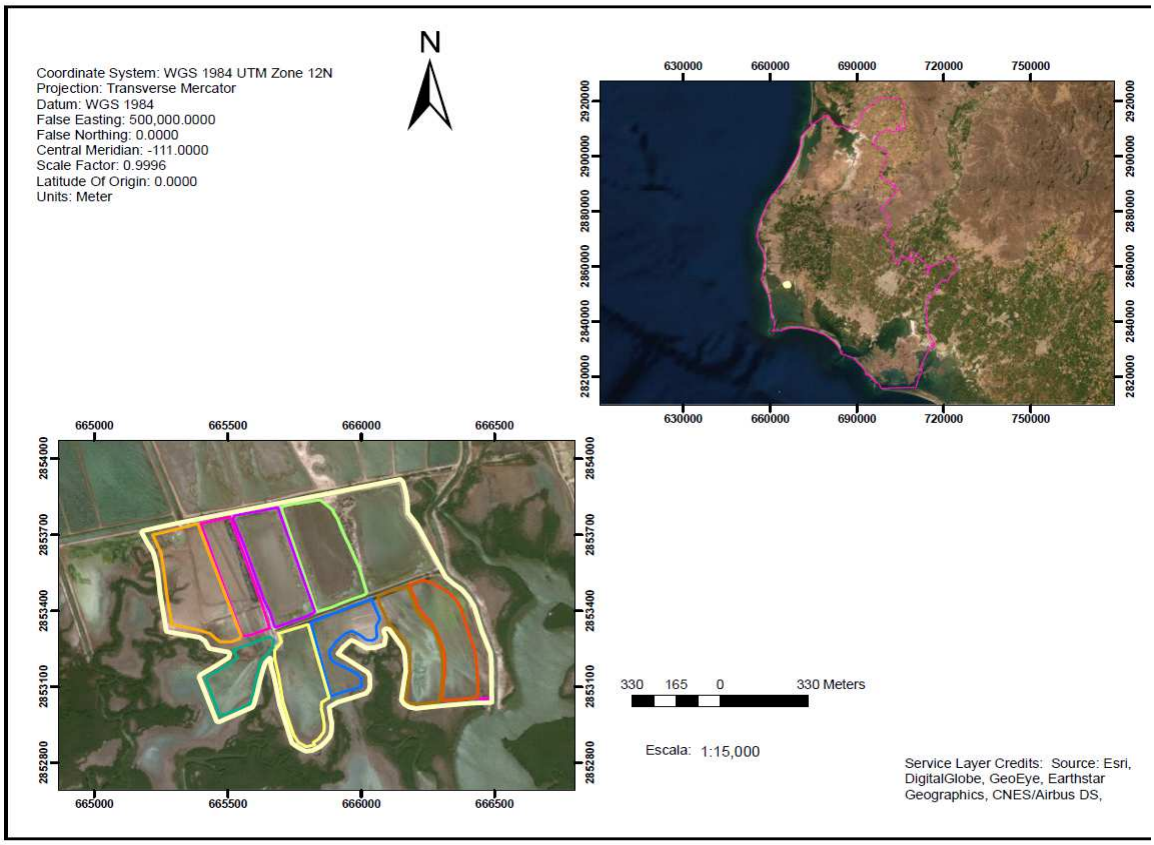

Figura 06. Macro y micro-localización del sitio del proyecto: *Regularización ambiental de la "Operación y mantenimiento de granja acuícola CRAS"* en zona de marisma colindante con Estero Huitaca en el Municipio de Ahome, Sinaloa."

1.1.3 SUPERFICIE TOTAL DEL PROYECTO.

La superficie total del proyecto es de **904,498.98 m^2 que equivalen a** 90 hectáreas 44 áreas y 98.98 centiáreas distribuidas en la siguiente infraestructura: 10 estanques para

engorda y 1 estanque para laguna de oxidación, bordos, canales, un reservorio, una superficie para conservación (medano), 1 canal de salida, caminos internos, 10 compuertas de entrada y 10 compuertas de salida.

Tabla 05. Superficie total y proporción de áreas respecto al proyecto representado en metros cuadrados hectáreas y porcentaje.

Sitio	Superficie en m^2	Superficie en has.	% con Respecto a la superficie total del proyecto.
Estanque 1	84,521.00	08-45-21.00	9.34
Estanque 2	81,024.00	08-10-24.00	8.96
Estanque 3	75,978.00	07-59-78.00	8.40
Estanque 4	52,365.00	05-23-65.00	5.79
Estanque 5	86,159.00	08-61-59.00	9.53
Estanque 6	59,110.00	05-91-10.00	6.54
Estanque 7	56,391.00	05-63-91.00	6.23
Estanque 8	43,841.00	04-38-41.00	4.85
Estanque 9	64,461.00	06-44-61.00	7.13
Estanque 10	38,685.00	03-86-85.00	4.28
Canal de llamada	561.91	00-05-61.91	0.06
Cárcamo de bombeo	104.5	00-01-04.50	0.01
Reservorio	29,653.25	02-96-53.25	3.28
Canal de salida	34,003.19	03-40-03.19	3.76
Compuertas de entrada	96.00	00-00-96.00	0.01
Compuertas de salida	96.00	00-00-96.00	0.01
Campamento	2,849.03	00-28-49.03	0.31
Bodega	40.49	00-00-40.49	0.00
*Laguna de oxidación	**72,655.22**	**07-26-55.22**	8.03
Bordos y caminos	112,957.41	11-29-57.41	13.48
Area conservación	8,946.98	00-89-46.98	
Total	**904,498.98**	**90-44-98.98**	**100%**

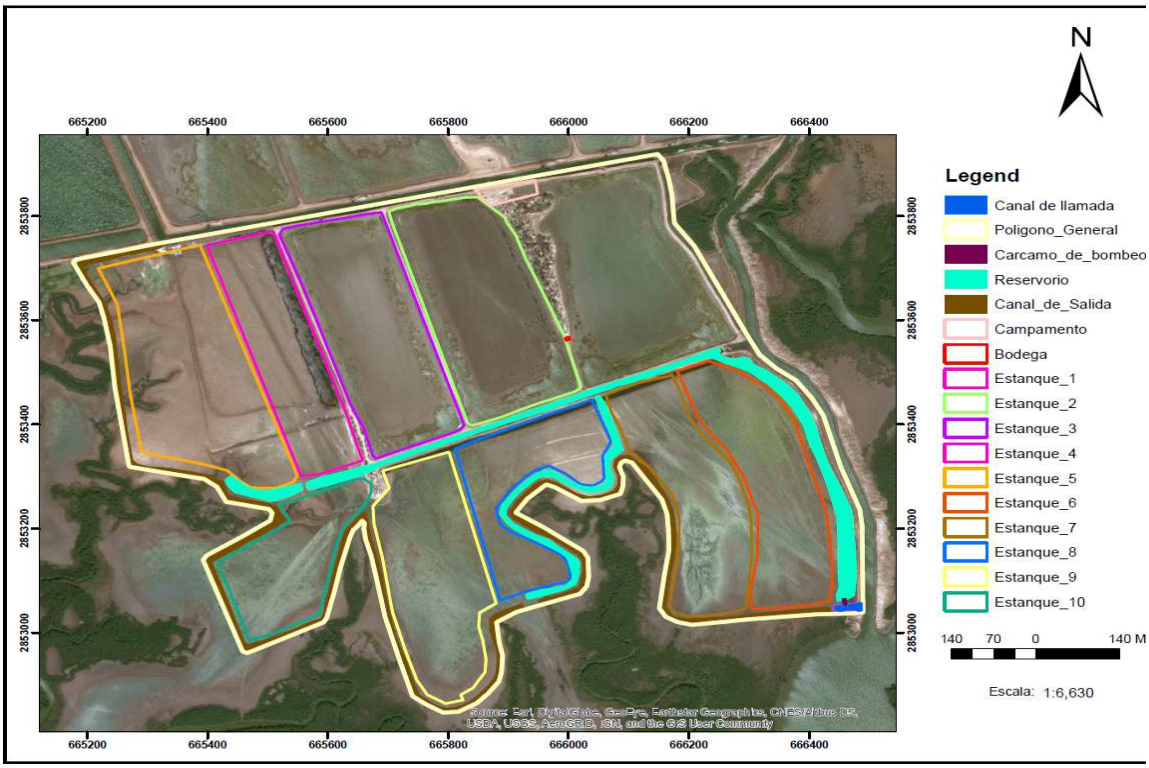

Figura 07. Infraestructura existente en la granja acuícola CRAS se ubica a 7.5 kilómetros al suroeste de la población de las Grullas Margen Izquierda, en el municipio de Ahome, Sinaloa.

1.1.4 DURACIÓN DEL PROYECTO.

La presente Manifestación de Impacto Ambiental Modalidad Particular (MIA-P) sin actividades altamente riesgosas corresponde a la descripción del proyecto de la granja acuícola CRAS **para la etapa de Operación y Mantenimiento en un 100%,** Por lo que, se estima una vida útil de 50 años; una vez cumplido el plazo, se tomaran medidas de acondicionamiento y reparación de la infraestructura existente para ampliar la

funcionalidad del proyecto.

1.2 PROMOVENTE.

I.2.1 NOMBRE O RAZÓN SOCIAL.

[redacted]

1.2.2 REGISTRO FEDERAL DEL CONTRIBUYENTE DE LA PROMOVENTE.

[redacted]

I.2.3 NOMBRE Y CARGO DEL REPRESENTANTE LEGAL.

[redacted]

1.2.4. DIRECCIÓN DE LA PROMOVENTE O DE SU REPRESENTANTE LEGAL PARA RECIBIR U OÍR NOTIFICACIONES.

Tabla 06. Dirección de la Promovente.

[redacted]	

1.3 RESPONSABLE DE LA ELABORACIÓN DEL ESTUDIO DE IMPACTO AMBIENTAL.

I.3.1 NOMBRE O RAZÓN SOCIAL.

[redacted]

1.3.2 REGISTRO FEDERAL DE CONTRIBUYENTE O CURP.

[redacted]

1.3.3 NOMBRE DEL RESPONSABLE TÉCNICO DEL ESTUDIO, REGISTRO FEDERAL DE CONTRIBUYENTES, CLAVE ÚNICA DE REGISTRO DE POBLACIÓN, PROFESIÓN, NÚMERO DE CÉDULA PROFESIONAL.

[redacted]

1.3.4 DIRECCIÓN DEL RESPONSABLE TÉCNICO DEL ESTUDIO.

[redacted]

CAPÍTULO II.

DESCRIPCIÓN DEL PROYECTO.

II.1 INFORMACIÓN GENERAL DEL PROYECTO.

Las obras y actividades descritas en la presente Manifestación de Impacto Ambiental Modalidad Particular (MIA-P) sin actividades altamente riesgosas, corresponden al sector Pesquero, Subsector acuícola, y consiste en llevar a cabo la regularización en Materia de Impacto Ambiental para estar en posibilidad de continuar legalmente con las actividades de operación y mantenimiento para la compra, siembra, engorda y cosecha de camarón con fines de comerciales tanto en el mercado local como en el nacional e inclusive cumplir con las certificaciones para exportación a otros países principalmente Estados Unidos de América del Norte.

Las actividades de Operación y Mantenimiento de granja acuícola CRAS cuya infraestructura ya fue construida en su totalidad, y sometida a un Procedimiento Administrativo por parte de la Procuraduria Federal de Protección al Ambiente (PROFEPA), **con número: PFPA/31.3/2C.27.5/00057-18** se derivó la resolución número

PFPA/31.3/2C27.5/00057-18-335 de fecha 14 de noviembre 2018 en la que se impone una sanción administrativa (ver Considerando VI inciso A y B), sanción que ya se ha cumplido cuya multa ya se pago. **Se adjunta pago de la multa en anexo 02.**

El proyecto esta compuesto por 10 estanques rústicos de diferentes dimensiones (4-8 hectáreas), 1 lagunas de oxidación (que se propone colindante a las áreas de la granja), un canal reservorio, un canal de salida, carcamo de bombeo, SEFA, Campamento (bodegas, comedor, planta generadora y un raceways rústico), además con 10 compuertas de entrada y 10 de salida para llevar a cabo el llenado de estanquerias y de reservorio la adecuación de entradas y salidas (filtros) para la compra, aclimatación, siembra, engorda, cosecha y comercialización de camarón blanco (*Litopenaeus vannamei*) como principal especie objetivo que se siembra en la región (por presentar resistencia al manejo), sin embargo, no se descarta en un futuro la siembra de camarón azul y camarón café.

Es importante mencionar, que el proyecto ya cuenta con infraestructura de apoyo como cárcamo de bombeo, almacén para alimento y un campamento.

Las larvas de camarón serán adquiridas de un laboratorios certificado, mismas que provendrán de desoves de reproductores controlados en laboratorio, de modo que permita asegurar la calidad de las mismas, mediante el seguimiento de un protocolo estricto de manejo y sanidad acuícola, para evitar comprar larvas enfermas portadoras de partículas virales y bacterianas que afectan la salud del camarón y reduzcan el índice de sobrevivencia.

Se compraran anualmente (1 ciclo) en un laboratorio certificado un promedio de 6, 425,350 postlarvas de camarón blanco (*Litopenaeus vannamei*), con un peso promedio de 0.006 gramos, las cuales serán trasferidas desde los carros de transporte del laboratorio a estanques en la granja acuícola CRAS, sembrando inicialmente una biomasa de 38.55 kg repartida en 10 estanques previo conteo volumétrico y/o biomasa húmeda del camarón para determinar el número de organismos sembrados en cada estanque.

Se llevará un control diario dentro de la granja de la calidad de agua y de la alimentación de las larvas y posteriormente a juveniles y adultos de camarón, cuidando aspectos de recambios de agua, oxigeno, temperatura, limpieza, control de depredadores, sanidad acuícola, encalado, fertilización para estimular la producción primaria (fitoplancton) y en forma natural la producción secundaria (zooplancton). Así mismo, se llevara un control en las raciones de alimentación observando la transición de alimentación de migaja a pelet proporcionando los porcentajes adecuados para evitar el estrés de la transición, posteriormente se observara el charoleo (indicadores de apetito del camarón) en las estanquerias para cuidar la sobre ó sub alimentación del camarón lo que repercute en los índices de crecimiento, calidad del agua y el Factor de Conversión Alimenticia Final.

Se observa mensualmente mediante muestreos poblacionales los índices de sobrevivencia (%), el crecimiento en talla (cm y g), estado de salud del camarón ausencia o presencia de enfermedades de hongos, bacterias ó virus, las cuales se estará alerta para activar los protocolos de sanidad acuícola.

Se proyecta cosechar al final de un ciclo anual un total de: 128.5 toneladas con una sobrevivencia teórica del 75-80 % en promedio; se cosecharía en el ciclo que corresponde a una biomasa teórica de 128,507 kg con cabeza (128.5 toneladas). Esta biomasa puede variar según el índice de sobrevivencia y el peso final del organismo al momento de la cosecha.

Tabla 07.Resumen de datos de un ciclo anual de operación del proyecto de la granja acuicola CRAS

Resultado de dos ciclos			
Días de cultivo	210 días	Org./m^2 cosechados	8 org.
Densidad	10 ind* m^2	Talla cosechada	14-25 gr.
Organismos	6,425,350 org	Biomasa cosechada	128,507 kg
Sobrevivencia	70-80%	Kg por Ha	2,007 kg
No. Final Org.	5,140,280 org	Alimento Consumido	F.C.A. 2.00

OBJETIVO Y JUSTIFICACIÓN.

El principal objetivo y la justificación para llevar a cabo la presentación de la

Manifestación de Impacto Ambiental Modalidad Particular (MIA-P) sin actividades altamente riesgosas es la necesidad de la regularización ambiental para las actividades de Operación y Mantenimiento de la granja acuícola CRAS mediante la obtención de una resolución positiva de la manifestación de impacto ambiental y darle el seguimiento a los términos y condicionantes aplicables a la actividad, de esta manera, llevar a cabo las actividades de: compra, aclimatación, siembra, engorda y cosecha de crustáceos de las especies *Litopenaeus vannamei* (camarón blanco) y como alternativa a futuro de cultivo las especies de *camarón azul (Litopenaeus stylirostris) y camarón café (Farfantepanaeus californiensis) provenientes de laboratorio"*.

Como antecedente, es importante **recalcar una vez más**, que el presente Estudio de Impacto Ambiental se deriva que **en el año 2018, mediante orden de Inspección No. SIIZFIA/062/18-IA de fecha 07 de junio de 2018, personal adscrito a PROFEPA-Sinaloa** inspeccionó las instalaciones de la granja acuícola CRAS con el fin de revisar el cumplimiento en Términos de ley para llevar a cabo obras y actividades acuícolas ó afectación al ecosistema costero, de humedal, vegetación forestal ó zona federal marítimo terrestre, llevadas a cabo específicamente en terrenos ubicados en el Ejido Las Grullas Margen Izquierda, municipio de Ahome, estado de Sinaloa.

De la visita y acta de inspección levantada por PROFEPA **con número: PFPA/31.3/2C.27.5/00057-18** se derivó la resolución número **PFPA/31.3/2C27.5/00057-18-335 de fecha 14 de noviembre 2018** en la que se impone una sanción administrativa (ver Considerando VI inciso A y B), sanción que ya se ha cumplido. **Se adjunta copia de la documentación del Procedimiento Administrativo de PROFEPA Anexo 01 y Comprobante de pago de sanción, Anexo 02.**

Con el objeto de seguir cumpliendo con los instrumentos jurídicos en materia ambiental para este proyecto, la Promovente presenta a la autoridad competente en la materia, la correspondiente Manifestación de Impacto Ambiental Modalidad Particular (MIA-P) para solicitar y obtener la autorización de las actividades acuícolas de la granja acuícola CRAS los cuales ya están totalmente construidos dentro del polígono verificado por PROFEPA, proponiendo a su vez medidas de mitigación viables de llevarse a cabo en cumplimiento a

los Términos y Condicionantes de la futura resolución.

Por lo tanto, la Promovente CRAS ACUACULTURA, S.P.R. DE R.L. presenta la Manifestación de Impacto Ambiental para la Operación y Mantenimiento de Granja Acuícola CRAS, en la Modalidad Particular de acuerdo al artículo 11 último párrafo del REIA y en cumplimiento del Artículo 28 Fracción X y XII de la Ley General del Equilibrio Ecológico y Protección al Ambiente (LGEEPA) y el Artículo 5° inciso R Fracción II; Inciso U, Fracción I del Reglamento de Estudio de Impacto Ambiental (REIA).

Con base a lo anterior, el proyecto pertenece al Sector Pesquero-Acuícola por lo cual, se tomaran las guías publicadas por SEMARNAT *Primera edición, octubre y diciembre de 2002 © Secretaría de Medio Ambiente y Recursos Naturales Blvd. Adolfo Ruíz Cortines 4209 Col. Jardines en la Montaña 14210, Tlalpan D.F.,* **ISBN 968-817-534-X** *Impreso y hecho en México.*

INFRAESTRUCTURA EXISTENTE EN LA GRANJA:

El proyecto está concluido en la etapa constructiva en un 100% y cuenta con la siguiente infraestructura:

- **10 estanques de engorda**; con un espejo conjunto de agua 64-25-35.00 hectáreas en una superficie total de 84.32 hectáreas.
- **1 estanque existente en la parte colindante que podría ser habilitada como laguna de oxidación** con un espejo de agua de 72,655.22 m^2 con capacidad de contener hasta 145,310.44 m^3 de aguas usadas.
- **Un canal reservorio** de una longitud conjunta de 741 m y una superficie de 6,669 m^2 de espejo de agua que es alimentado por el carcamo de bombeo.
- **Un canal de llamada corto de 46 m de longitud y 13 m de amplitud que se interconecta con un canal de llamada de una granja vecina.**
- **Un canal de drenaje** (descarga) que se divide en 2 ramales uno de 1,161.79 m de

largo y otro de 2,171.54 m con una superficie conjunta de 26,666.64 m^2 el cual conducirá las aguas de las descargas de los estanques hacia el canal colector principal que comparte con las granjas colindantes en el sitio del proyecto.

- **10 estructuras de entrada** (alimentadoras de agua proveniente del reservorio), obras que fueron construidas a base de concreto armado y con un tubo de alimentación (ADS número 12 reforzado) de 24 pulgadas (61 cm).
- **10 estructuras de salida** (drenaje), obras que fueron construidas a base de concreto armado con una anchura de 1.2 m, un largo de 8 m y una altura variable.
- **Una bodega** para el almacenamiento de alimento e insumos de la granja.
- **Un carcamo de bombeo** habilitado con 1 motor de combustión interna y 1 bomba de succión de 36 pulgadas.
- **Un campamento**, comedor y dormitorio para los trabajadores.
- **Un sistema rústico de raceways con malla sombra y hule negro con alambre ubicado dentro de la superficie del campamento.**
- **Bordos y caminos** existentes dentro de la poligonal.

Es importante mencionar, que el proyecto de la granja acuícola CRAS no afectara áreas de manglar, debido a la ubicación geográfica del polígono general de la granja está libre de vegetación, sin embargo, en el área colindante se ubica la distribución natural del mismo sobre áreas de canales y con respecto a las zonas de humedales el proyecto se encuentra **Fuera** de los dominios del Sitio RAMSAR Agiabampo-Bacorehuis- Rio Fuerte Antiguo que fue declarado el día 2 de febrero **del** 2008 y solo se han llegado a establecer pequeños individuos sobre el canal de llamada, mismos que se respetaran de acuerdo a la normatividad vigente para la protección del mangle.

También es importante hacer mención, que el agua proveniente de la granja tiene la precaución de colocar mallas excluidoras de larvas silvestres de camarón y otras formas de fauna acuática en el sistema de bombeo, y coloca una barrera con mallas entre la estación de bombeo y el canal reservorio, y llevó a cabo adecuaciones necesarias de la infraestructura necesaria para excluir la fauna de acompañamiento bombeada

accidentalmente y devolverla al medio natural apegado a la Norma oficial Mexicana NOM- 074-PESC-2012, para ello cuenta con el Sistema SEFA en el cárcamos de bombeo.

Que llevará a cabo actividades para ahuyentar las aves depredadoras del camarón con métodos no letales, como la colocación de bocinas con grabaciones de sonidos de depredadores naturales de esta clase de aves y cintillos centellantes con la luz del sol.

Que para minimizar las descargas de aguas provenientes de recambios con materia orgánica proveniente de la fuente de alimentación del camarón y los detritus resultantes, se cuidará la eficacia de alimentación, con un adecuado control en las charolas indicadoras de eficacia de alimentación del camarón, y se controlarán los recambios de agua que pueden ser menores al 10%, llegando incluso a no realizar recambios cuando sea técnicamente posible, aunado al empleo de bioremediadores y el uso de estimulantes (melaza) de la producción secundaria (bacterias y microzooplancton) consumidora de materia orgánica.

Como medida de mitigación y control de las medidas anteriores, se llevaran a cabo monitoreo frecuentes aleatorios en las salidas de los estanques y hasta donde se crucen las descargas de granjas vecinas para controlar y minimizar los contaminantes producidos por las actividades acuícolas según la NOM-001-SEMARNAT-1996.

La frecuencia de los muestreos, estará en función a los resultados de los parámetros; si están por debajo del Límite Máximo Permisibles (LMP) de la NOM-001-SEMARNAT-1996 se podrían realizarse semestralmente; si están por encima del LMP se realizaran bimestral con el fin de llevar medidas adecuadas para bajar los niveles de los parámetros altos.

II.1.1 NATURALEZA DEL PROYECTO.

Como antecedente a la presentación de la Manifestación de Impacto Ambiental modalidad particular; es preciso puntualizar que la actividad acuícola es una actividad

añeja en la región norte del Estado de Sinaloa, como actividad pesquera en lo que se refiere a la producción de toneladas de camarón; en 1997 no superaban las 15,000 toneladas a comparación de las 50,000 toneladas capturadas en zonas de esteros, bahías y alta mar.

La tendencia descrita anteriormente, fue año con año acortándose, para el año 2010 y hoy en día esta proporción desigual a favor de las capturas en medio silvestre ha sido revertida reportando en el año 2009 más de 130,000 toneladas producidas en estanquerias en comparación de las 60,000 toneladas capturas en el medio marino, (ver grafica 01).

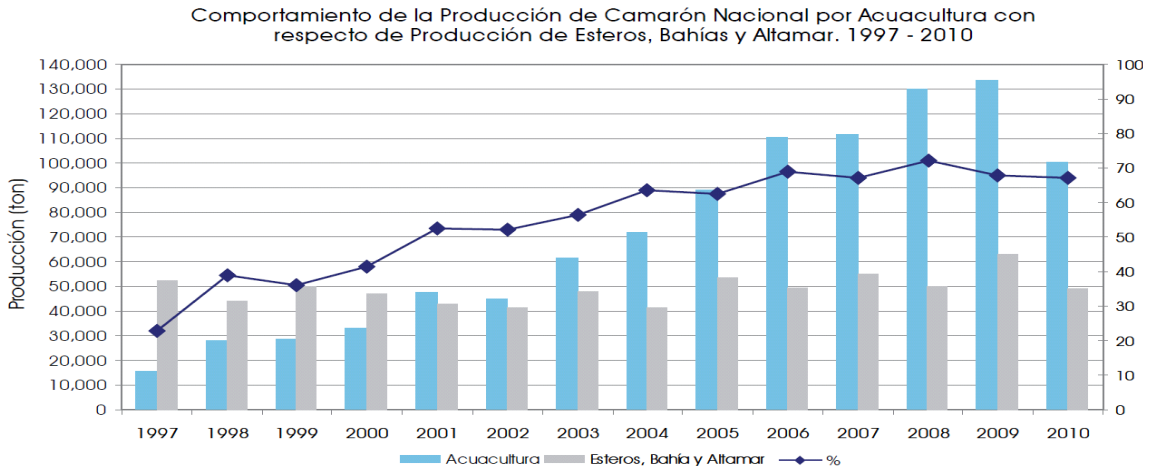

Gráfica 01. Comportamiento de la producción de camarón Nacional por Acuacultura con respecto de producción de Esteros, Bahías y Altamar en el periodo de 1997-2010.

La naturaleza del presente proyecto consiste en un **100%** en la Regularización Ambiental mediante la Presentación de la Manifestación de Impacto Ambiental de las obras y actividades en la Operación y Mantenimiento de las instalaciones de la Granja Acuícola CRAS, actualmente ya construidas en una superficie de 84-32-51.25 hectáreas con 10 estanques con un espejo de agua de 64-25-35.00 hectáreas, un canal reservorio, un canal de salida, 10 compuertas de entrada y 10 de salida, campamento y bordos y caminos internos y la propuesta de implementación de una laguna de oxidación en la superficie colindante sin area de vegetación, lo que se incrementaría a una superficie de 904,498.98

m^2 que equivale a 90-44-98.98 ha.

A continuación se describe brevemente las actividades de Operación y Mantenimiento del proyecto:

- **Preparación y sellado de compuertas de entrada y salida de los 10 estanques**; Se prepara cebo con manteca de puerco y cal en proporción adecuada para llegar a la consistencia requerida, este cebo mezclado con cal servirá para sellar las juntas de las tablas de recambio de las entradas y salidas para evitar fugas de agua.

- **Preparación y sellado de compuertas de entrada y salida de un estanque que fungirán como laguna de oxidación**; Se prepara cebo con manteca de puerco y cal en proporción adecuada para llegar a la consistencia requerida, este cebo mezclado con cal servirá para sellar las juntas de las tablas de recambio de las entradas y salidas para evitar fugas de agua.

- **Rastreo y encalado de los 10 estanques** con el objetivo de contribuir a la oxidación de la materia orgánica precipitada en los fondos de los estanques y a coadyuvar a la eliminación de bacterias y virus por luz ultravioleta solar.

- **Rastreo y encalado de 1 estanque de laguna de oxidación** con el objetivo de contribuir a la oxidación de la materia orgánica precipitada en los fondos de los estanques y a coadyuvar a la eliminación de bacterias y virus por luz ultravioleta solar.

- **Colocación de bastidores filtradoras** de luz de malla 300-1000 micras, estos bastidores se colocaran en las compuertas de entrada y salida.

- **Colocación de bolsas filtradoras** denominas genéricamente como bolsos ó

"condones" estas bolsas se colocaran principalmente en los tubos de entrada a los estanques.

- **Colocación de mallas excluidoras de larvas silvestres** de camarón y otras formas acuáticas con malla mosquitero de 800 micras aquí se hacen bolsos de aproximadamente 6 m de diámetro el ancho de la boca por 8.5 metros de largo y se utiliza uno por excluidor. Su tiempo de vida es uno por ciclo de cultivo y se remiendan en caso de roturas. (se cuenta además con 3 bolsos extras para cambiarse en caso de emergencia).

- **Colocación de bolsas filtradoras** de refuerzo entre la primera sección del canal de reservorio y el resto del canal para reforzar la entrada de depredadores y/o competidores naturales del camaron y también como referencia indicativa del buen funcionamiento de los filtros anteriores.

- **Llenado de los 10 estanques** a un nivel operativo de 1.10- 1.20 m puede llevar de una semana para llenar el 100% de los estanques.

- **Cuando es recomendado** por el gerente de producción, se puede llevar a cabo la **fertilización de los estanques** con el objetivo de estimular el crecimiento de la microalgas y posteriormente del zooplancton; con el fin de obtener densidades adecuadas de microorganismos acuáticos por corto tiempo para incrementar la tasa de éxito depredador de las larvas de camarón y su alimento natural.

- **Compra y recepción de larvas de camarón** (*Litopenaeus vannamei*) previo conteo volumétrico y pruebas de estrés para conocer el número de larvas recibidas y condición de salud de la larva al momento de la llegada a la granja.

- **Aclimatación en tanques moviles** de las larvas y tener un mejor control de los parámetros fisicoquímicos y otras variables fisiológicas hasta igualar las condiciones del estanque.

- **Trasferencia de larvas a estanquerias de engorda, se puede realizar por dos métodos: gravedad y volumen húmedo previo** muestreos para calcular el número de larvas por volumen ó gramo de biomasa.

- **Implementación de bajo recambio** de agua y alimentación con migajas de alimento comercial hasta implementar el pellet a través de la transición graduada de migaja a pellet.

- **Implementación de charoleo** para calcular el índice de alimentación y llevar un mejor control de la conversión alimento-peso.

- I**mplementación de muestreos poblacionales** para calcular índice de sobrevivencia y ganancia en peso semanal y/o quincenal.

- **Cosechas parciales** cuando la demanda de oxigeno sea mucha y/o el crecimiento tenga un desvió inusual.

- **Implementación de muestreos para determinar la salud** general de los camarones conforme vayan cambiando las condiciones ambientales e implementación de las medidas sanitarias de contención y corrección.

- **Cosecha final** cuando la talla sea comercial y llegue la temporada cuando la temperatura ambiental no sea óptima para alargar el cultivo e inclusive cuando haya contingencias sanitarias locales.

II.1.2 UBICACIÓN FÍSICA DEL PROYECTO Y PLANOS DE LOCALIZACIÓN.

El proyecto se ubica en la parte costera noroeste del municipio de Ahome, específicamente en la zona de marismas y dunas costeras a 7.5 km al suroeste del ejido Las Grullas Margen Izquierda, Ahome, Sinaloa en las siguientes coordenadas descritas en el pie de la figura 03.

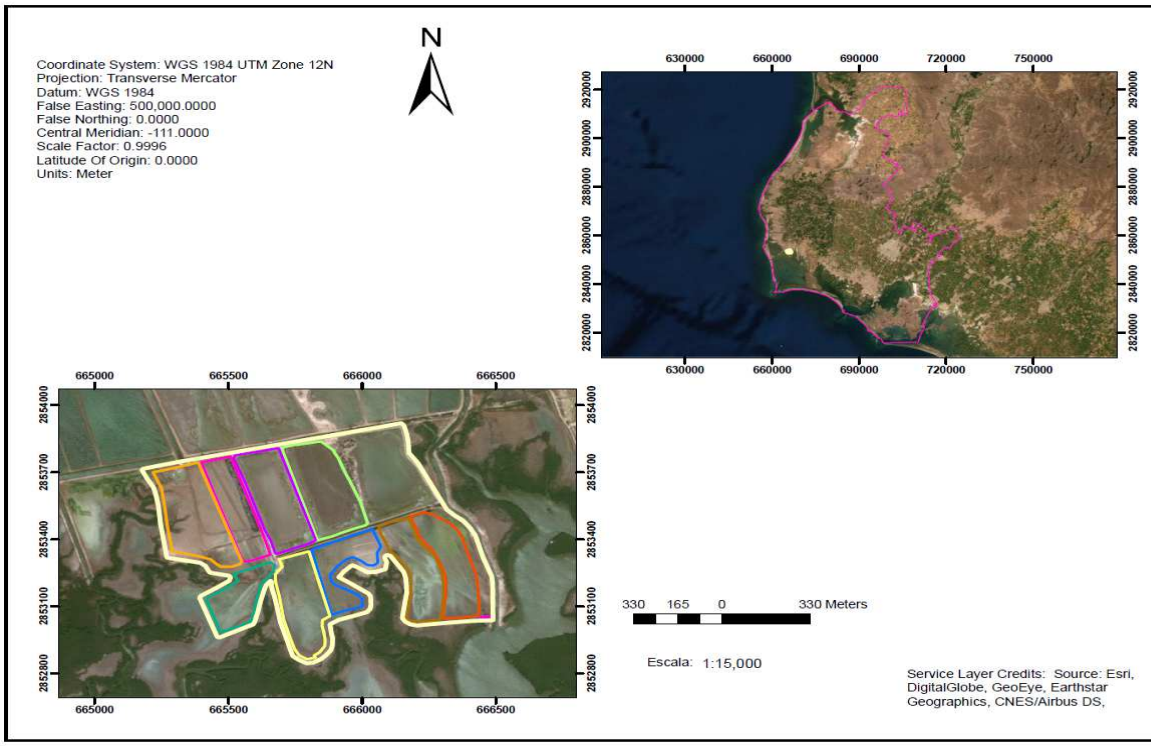

Figura 08. Ubicación física del terreno del proyecto en la parte noroeste del municipio de Ahome, Sinaloa para llegar al sitio se toma la carretera Mochis-Ahome-Las Grullas Margen Izquierda entre la latitud 25°47'20.87" LN y 109°20'47.71"LO.

Tabla 08. Cuadro de construcción del polígono general del proyecto: Operación y Mantenimiento de granja acuícola CRAS expresadas en coordenadas UTM DATUM WGS 84.

Cuadro de Construcción granja acuícola CRAS						
EST	PV	RUMBO	DISTANCIA	Vértice	Coordenadas UTM	
					XmE	YmN
				1	666,209.10	2,853,741.82
1	2	N 36°36'58.35" W	55.619	2	666,175.92	2,853,786.47
2	3	N 05°12'11.51" W	18.83	3	666,174.21	2,853,805.22
3	4	N 03°18'34.04" W	33.764	4	666,172.27	2,853,838.93
4	5	N 10°03'35.69" W	32.543	5	666,166.58	2,853,870.97
5	6	N 13°19'27.17" W	35.882	6	666,158.31	2,853,905.89

6	7	N 38°33'16.28" W	16.641	7	666,147.94	2,853,918.90
7	8	S 78°19'26.52" W	845.759	8	665,319.68	2,853,747.74
8	9	S 77°10'04.00" W	73.479	9	665,248.04	2,853,731.42
9	10	S 77°15'32.91" W	67.138	10	665,182.55	2,853,716.61
10	11	S 49°15'40.07" W	8.109	11	665,176.41	2,853,711.32
11	12	S 27°27'27.82" E	50.266	12	665,199.59	2,853,666.72
12	13	S 31°17'29.59" E	38.263	13	665,219.46	2,853,634.02
13	14	S 15°37'26.62" E	32.552	14	665,228.23	2,853,602.67
14	15	S 10°30'50.15" E	54.453	15	665,238.16	2,853,549.13
15	16	S 05°50'48.35" E	79.956	16	665,246.31	2,853,469.59
16	17	S 08°49'45.75" E	152.703	17	665,269.75	2,853,318.70
17	18	S 78°58'28.16" E	55.339	18	665,324.06	2,853,308.11
18	19	S 79°31'49.85" E	71.685	19	665,394.55	2,853,295.09
19	20	S 54°11'39.35" E	25.749	20	665,415.44	2,853,280.02
20	21	S 27°49'43.62" E	26.227	21	665,427.68	2,853,256.83
21	22	S 29°40'23.46" E	6.54	22	665,430.92	2,853,251.15
22	23	S 79°01'34.32" E	72.553	23	665,502.14	2,853,237.34
23	24	S 37°14'35.93" E	9.21	24	665,507.72	2,853,230.00
24	25	S 14°25'00.02" W	14.847	25	665,504.02	2,853,215.63
25	26	S 56°25'56.31" W	57.195	26	665,456.36	2,853,184.00
26	27	S 58°32'22.48" W	67.314	27	665,398.95	2,853,148.87
27	28	S 34°13'56.83" W	11.244	28	665,392.62	2,853,139.57
28	29	S 20°24'51.30" E	187.463	29	665,458.01	2,852,963.88
29	30	S 71°06'55.83" E	7.837	30	665,465.42	2,852,961.35
30	31	N 66°32'57.68" E	11.537	31	665,476.01	2,852,965.94
31	32	N 65°04'32.45" E	128.854	32	665,592.86	2,853,020.24
32	33	N 33°03'53.15" E	9.642	33	665,598.12	2,853,028.32
33	34	N 13°54'11.19" E	50.098	34	665,610.16	2,853,076.95
34	35	N 12°41'36.89" E	49.655	35	665,621.07	2,853,125.39
35	36	N 15°00'48.86" E	57.821	36	665,636.05	2,853,181.24
36	37	N 20°58'08.11" E	16.168	37	665,641.83	2,853,196.34
37	38	N 41°38'47.85" E	13.681	38	665,650.92	2,853,206.56
38	39	N 36°17'23.17" E	10.234	39	665,656.98	2,853,214.81
39	40	S 41°26'19.30" E	5.747	40	665,660.79	2,853,210.50
40	41	S 06°03'25.02" W	10.212	41	665,659.71	2,853,200.34
41	42	S 07°34'23.56" E	20.576	42	665,662.42	2,853,179.95
42	43	S 16°36'47.47" E	34.137	43	665,672.18	2,853,147.24
43	44	S 11°25'37.63" E	37.019	44	665,679.51	2,853,110.95
44	45	S 10°46'53.46" E	82.435	45	665,694.93	2,853,029.97
45	46	S 16°30'20.67" E	86.557	46	665,719.53	2,852,946.98
46	47	S 17°08'14.91" E	71.335	47	665,740.55	2,852,878.81
47	48	S 53°30'39.03" E	26.989	48	665,762.24	2,852,862.76
48	49	S 61°14'54.98" E	33.801	49	665,791.88	2,852,846.51
49	50	N 85°06'46.17" E	25.06	50	665,816.85	2,852,848.64
50	51	N 62°26'55.60" E	34.144	51	665,847.12	2,852,864.43

51	52	N 45°53'57.82" E	26.882	52	665,866.42	2,852,883.14
52	53	N 37°20'52.86" E	28.968	53	665,884.00	2,852,906.17
53	54	N 14°42'49.06" E	19.782	54	665,889.02	2,852,925.30
54	55	N 03°07'15.28" E	30.734	55	665,890.70	2,852,955.99
55	56	N 12°31'27.15" W	26.086	56	665,885.04	2,852,981.46
56	57	N 06°54'22.56" W	39.202	57	665,880.32	2,853,020.37
57	58	N 59°41'22.94" E	38.38	58	665,913.46	2,853,039.74
58	59	N 66°00'37.67" E	8.63	59	665,921.34	2,853,043.25
59	60	S 29°08'03.30" E	41.987	60	665,941.78	2,853,006.58
60	61	S 25°26'51.84" E	42.571	61	665,960.08	2,852,968.14
61	62	S 21°12'14.47" E	41.866	62	665,975.22	2,852,929.11
62	63	S 18°36'37.28" E	30.232	63	665,984.87	2,852,900.45
63	64	S 08°44'13.45" E	18.736	64	665,987.71	2,852,881.94
64	65	S 05°57'31.87" W	19.703	65	665,985.67	2,852,862.34
65	66	S 14°14'33.65" W	63.786	66	665,969.97	2,852,800.51
66	67	S 10°09'48.19" W	47.064	67	665,961.67	2,852,754.19
67	68	S 18°16'18.59" W	45.453	68	665,947.42	2,852,711.03
68	69	S 16°15'12.87" W	44.022	69	665,935.10	2,852,668.76
69	70	S 07°21'32.15" E	39.127	70	665,940.11	2,852,629.96
70	71	S 23°25'32.35" E	25.368	71	665,950.20	2,852,606.68
71	72	S 28°43'57.05" E	41.246	72	665,970.02	2,852,570.52
72	73	S 37°57'16.01" E	40.921	73	665,995.19	2,852,538.25
73	74	S 25°44'06.24" E	34.449	74	666,010.15	2,852,507.22
74	75	S 00°27'47.58" E	19.572	75	666,010.31	2,852,487.65
75	76	S 06°01'38.35" W	17.845	76	666,008.43	2,852,469.90
76	77	S 01°28'32.48" E	23.418	77	666,009.04	2,852,446.49
77	78	S 38°43'12.53" E	16.28	78	666,019.22	2,852,433.79
78	79	S 70°20'58.62" E	11.696	79	666,030.23	2,852,429.86
79	80	S 78°02'07.86" E	14.623	80	666,044.54	2,852,426.82
80	81	S 79°38'32.93" E	15.477	81	666,059.76	2,852,424.04
81	82	S 87°18'44.74" E	23.152	82	666,082.89	2,852,422.96
82	83	N 80°48'59.81" E	20.089	83	666,102.72	2,852,426.16
83	84	N 62°23'54.23" E	16.001	84	666,116.90	2,852,433.58
84	85	N 51°29'59.13" E	32.65	85	666,142.45	2,852,453.90
85	86	N 20°36'21.50" E	4.082	86	666,143.89	2,852,457.72
86	87	S 78°57'00.23" W	5.127	87	666,138.86	2,852,456.74
87	88	N 14°33'50.66" W	5.426	88	666,137.49	2,852,461.99
88	89	N 01°36'07.04" E	33.387	89	666,138.43	2,852,495.36
89	90	N 03°18'15.88" E	52.327	90	666,141.44	2,852,547.60
90	91	N 08°19'54.12" E	41.102	91	666,147.40	2,852,588.27
91	92	N 09°09'33.02" E	32.765	92	666,152.62	2,852,620.62
92	93	N 18°02'43.02" E	19.571	93	666,158.68	2,852,639.23
93	94	N 09°59'24.65" E	24.476	94	666,162.92	2,852,663.33
94	95	N 09°08'38.97" W	22.465	95	666,159.35	2,852,685.51
95	96	N 27°54'26.47" W	16.502	96	666,151.63	2,852,700.10

96	97	N 29°11'31.13" W	20.353	97	666,141.70	2,852,717.86
97	98	N 22°36'46.91" W	32.315	98	666,129.28	2,852,747.70
98	99	N 27°05'27.97" W	24.551	99	666,118.10	2,852,769.55
99	100	N 39°44'32.34" W	25.242	100	666,101.96	2,852,788.96
100	101	N 42°59'29.36" W	24.687	101	666,085.13	2,852,807.02
101	102	N 48°45'48.31" W	31.651	102	666,061.32	2,852,827.88
102	103	N 53°01'08.72" W	41.938	103	666,027.82	2,852,853.11
103	104	N 52°24'52.69" W	30.999	104	666,003.26	2,852,872.02
104	105	N 50°35'42.16" E	6.091	105	666,007.96	2,852,875.88
105	106	S 82°37'39.99" E	4.936	106	666,012.86	2,852,875.25
106	107	N 19°22'38.58" W	19.827	107	666,006.28	2,852,893.95
107	108	N 08°22'23.57" W	32.142	108	666,001.60	2,852,925.75
108	109	N 18°43'55.30" W	28.984	109	665,992.29	2,852,953.20
109	110	N 20°03'29.31" W	40.495	110	665,978.40	2,852,991.24
110	111	N 17°35'55.52" W	63.719	111	665,959.14	2,853,051.98
111	112	N 69°06'38.44" E	63.929	112	666,018.86	2,853,074.77
112	113	N 39°09'37.26" E	17.53	113	666,029.93	2,853,088.37
113	114	N 11°02'47.25" E	18.268	114	666,033.43	2,853,106.29
114	115	N 01°30'23.35" W	37.335	115	666,032.45	2,853,143.62
115	116	N 29°50'58.26" W	15.778	116	666,024.60	2,853,157.30
116	117	N 55°38'22.53" W	31.698	117	665,998.43	2,853,175.19
117	118	N 55°40'18.88" W	45.296	118	665,961.03	2,853,200.74
118	119	N 58°28'20.37" W	56.879	119	665,912.54	2,853,230.48
119	120	N 35°43'36.56" E	32.567	120	665,931.56	2,853,256.92
120	121	N 48°22'21.55" E	41.546	121	665,962.62	2,853,284.52
121	122	S 70°36'44.55" E	14.9	122	665,976.67	2,853,279.57
122	123	S 58°58'48.63" E	51.719	123	666,020.99	2,853,252.92
123	124	N 87°01'00.06" E	31.521	124	666,052.47	2,853,254.56
124	125	N 70°18'27.80" E	36.161	125	666,086.52	2,853,266.74
125	126	N 15°14'27.86" E	13.819	126	666,090.15	2,853,280.07
126	127	N 04°24'50.56" E	19.178	127	666,091.63	2,853,299.20
127	128	N 20°49'35.08" W	19.847	128	666,084.57	2,853,317.75
128	129	N 19°08'08.46" E	9.256	129	666,087.60	2,853,326.49
129	130	N 60°56'10.65" E	7.692	130	666,094.33	2,853,330.23
130	131	S 71°28'45.84" E	11.879	131	666,105.59	2,853,326.45
131	132	S 35°06'49.42" E	86.805	132	666,155.52	2,853,255.45
132	133	S 16°23'56.36" E	28.698	133	666,163.62	2,853,227.92
133	134	S 04°42'29.53" E	28.506	134	666,165.96	2,853,199.51
134	135	S 01°25'36.03" E	39.045	135	666,166.93	2,853,160.47
135	136	S 08°47'06.26" W	51.114	136	666,159.13	2,853,109.96
136	137	S 07°22'56.56" W	63.14	137	666,151.02	2,853,047.34
137	138	S 32°10'29.05" E	19.468	138	666,161.38	2,853,030.86
138	139	S 61°49'41.52" E	21.761	139	666,180.57	2,853,020.59
139	140	S 77°39'40.96" E	25.413	140	666,205.39	2,853,015.16
140	141	N 83°34'42.93" E	94.087	141	666,298.89	2,853,025.68

141	142	N 85°11'55.79" E	112.228	142	666,410.72	2,853,035.08
142	143	N 88°02'45.74" E	69.314	143	666,480.00	2,853,037.44
143	144	N 79°46'44.30" E	9.568	144	666,489.41	2,853,039.14
144	145	N 00°04'35.17" W	20.77	145	666,489.38	2,853,059.91
145	146	N 00°25'47.56" W	144.524	146	666,488.30	2,853,204.43
146	147	N 06°54'54.94" W	32.28	147	666,484.41	2,853,236.47
147	148	N 21°06'28.45" W	88.562	148	666,452.52	2,853,319.09
148	149	N 16°18'43.12" W	102.049	149	666,423.86	2,853,417.03
149	150	N 30°11'00.40" W	39.659	150	666,403.92	2,853,451.31
150	151	N 37°55'21.96" W	41.64	151	666,378.33	2,853,484.16
151	152	N 54°47'38.95" W	39.352	152	666,346.17	2,853,506.85
152	153	N 47°12'34.76" W	39.264	153	666,317.36	2,853,533.52
153	154	N 28°55'54.87" W	36.119	154	666,299.89	2,853,565.13
154	1	N 27°11'44.26" W	198.653	1	666,209.10	2,853,741.82
Superficie= 904,498.98 m^2 equivalente a 90.44 hectáreas						

Ver Copia del plano del proyecto, anexo 07.

La superficie y el sitio de la poligonal del proyecto está compuesto por una área de 904,498.98 m^2 la cual se ubica en la zona de marismas y dunas costeras, **Fuera del sistema de humedales Agiabampo-Bacarehuis-Rio Fuerte Antiguo** actualmente catalogada desde el 2008 de importancia Internacional por la convención sobre los humedales denominados sitios RAMSAR (Ramsar, India; 1971). No afectara áreas de manglares**.**

El abastecimiento de agua para la etapa de operación del presente proyecto, será conducido por un canal de reservorio compartido por granjas vecinas. El canal de llamada (abastecimiento) es compartido por granjas colindantes. Así mismo, el canal colector de "aguas usadas", tiene una longitud de 0.9 km de longitud y el cuerpo de agua receptor primario será el estero Huitaca y el receptor secundario será la bahía El Colorado.

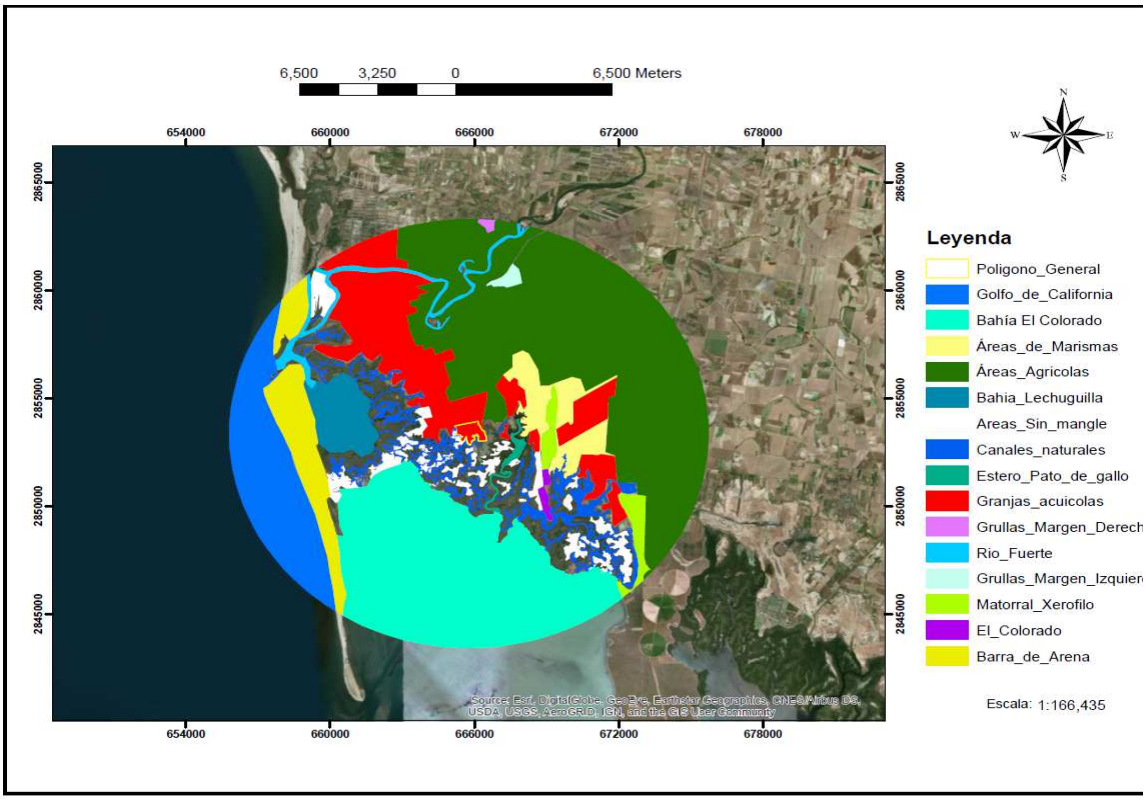

Figura 09. Panorámica del Sistema Ambiental cercano al sitio del Proyecto con presencia de 15 paisajes distintos entre los más importantes es la bahía El Colorado y áreas agrícolas, el proyecto se encuentra colindando a un sistema de canales naturales, sitios sin vegetación y áreas de manglares.

Tabla 09. Desglose del Sistema Ambiental, superficie y porcentaje respecto al proyecto.

Sitio	Superficie en m^2	Superficie en has.	% con respecto a la superficie total del proyecto
Golfo de California	25,543,658.31	2,554-36-58.31	8.13
Área agrícola	92,327,405.51	9,232-74-05.51	29.39
Bahía El Colorado	62,449,117.24	6,244-91-17.24	19.88

Area sin vegetación (mangle)	8,881,879.28	888-18-79.28	2.83
Area con vegetación (mangle)	46,991,164.52	4,699-11-64.52	14.96
Estero pata de gallo	754,317.37	75-43-17.37	0.24
Bahia Lechuguilla	7,663,220.42	766-32-20.42	2.44
Proyecto	904,498.98	90-44-98.98	0.27
Área acuícolas	34,328,860.28	3432-88-60.28	10.95
Grullas Margen Derecha	285,897.81	28-58-97.81	0.09
Grullas Margen Izquierda	809,321.09	80-93-21.09	0.26
Matorral Xerofilo	4,270,843.48	427-08-43.48	1.36
Barra de arena	13,851,990.12	1,385-19-90.12	4.41
El Colorado (pueblo)	742,964.41	74-29-64.41	0.24
Marismas	8,624,850.30	862-48-50.30	2.75
Área de canales naturales	5,721,610.89	572-16-10.89	1.82
Total	**314,151,600.00**	**31,415-16-00.00**	**100%**

Tabla 10. Superficie total del proyecto, desglosando en las siguientes infraestructuras existentes:

Sitio	Superficie en m^2	Superficie en has.	% con Respecto a la superficie total del proyecto.
Estanque 1	84,521.00	08-45-21.00	9.34
Estanque 2	81,024.00	08-10-24.00	8.96
Estanque 3	75,978.00	07-59-78.00	8.40
Estanque 4	52,365.00	05-23-65.00	5.79
Estanque 5	86,159.00	08-61-59.00	9.53
Estanque 6	59,110.00	05-91-10.00	6.54
Estanque 7	56,391.00	05-63-91.00	6.23
Estanque 8	43,841.00	04-38-41.00	4.85
Estanque 9	64,461.00	06-44-61.00	7.13
Estanque 10	38,685.00	03-86-85.00	4.28
Canal de llamada	561.91	00-05-61.91	0.06
Cárcamo de bombeo	104.5	00-01-04.50	0.01
Reservorio	29,653.25	02-96-53.25	3.28
Canal de salida	34,003.19	03-40-03.19	3.76
Compuertas de entrada	96.00	00-00-96.00	0.01
Compuertas de salida	96.00	00-00-96.00	0.01
Campamento	2,849.03	00-28-49.03	0.31
Bodega	40.49	00-00-40.49	0.00
*Laguna de oxidación	**72,655.22**	**07-26-55.22**	8.03
**Bordos y caminos	121,904.39	12-19-04.39	13.48
Total	**904,498.98**	**90-44-98.98**	**100%**

*** Esta superficie se encuentra colindante a la poligonal general de la granja acuícola CRAS.**

**** Dentro de los bordos entre el estanque 1 y 2 existe un medano que se conservará como parte integral del proyecto.**

II.1.3 INVERSIÓN REQUERIDA

La inversión requerida para la Operación y Mantenimiento de la granja acuícola CRAS, presenta un alto costo en inversión, ya que solo en **dos principales insumos** y claves en la fase Operativa de toda granja y del presente proyecto son los insumos biológicos (larvas de camarón) y su complemento la alimentación (camaronina) representando el mayor gasto de inversión, en segundo lugar, están los costos por combustibles y lubricantes para bombear el agua hacia el reservorio principal, le siguen los costos con un impacto moderado los sueldos, la alimentación de los trabajadores y los insumos de mantenimiento de mallas, bastidores, bandas del cárcamo, tablas, cal, cebo de res etc, etc.
A continuación se presenta un desglose de la inversión requerida para el proyecto acuícola CRAS en las etapas de Operación y Mantenimiento dentro de la poligonal de 904**,498.98** m^2 **que representan 90-44-98.98** hectáreas:

Desglose de inversión:

a). Trámites y permisos:

Ante el Honorable Ayuntamiento de Ahome: la obtención de la Constancia de Uso de Suelo; Licencia de Funcionamiento Ambiental, Contratación de servicios profesionales para el Levantamiento topográfico, impresión de planos, tramites de elaboración e ingreso de la MIA-P ante la Secretaria de Medio Ambiente y Recursos Naturales y la compra del terreno. Se invirtió un monto de **$ 8, 544,770.65 M.N.**

b). Maquinaria, equipo e Insumos Biológicos:

Tabla 11. Relación de gastos en las distintas fases del proyecto durante las actividades de Operación y Mantenimiento de la Granja Acuícola CRAS: O= Operación, M= Mantenimiento=Personal, D= Diversos.

No.	Maquinaria/Equipo	Descripción	Monto (Moneda Nacional)
O	Compra de larva 6,425,350 larvas	Costo/ por 1 ciclo	$ 900,000.00
O	Compra de alimento para larvas y camarón	Costo/ por 1 ciclo	$ 1,100,000.00
O	Compra de Cal para aplicación diversa	Costo/ por 1 ciclo	$ 50,689.00
O	Compra de fertilizantes, antibióticos y probióticos	Costo/ por 1 ciclos	$ 50,247.00
O	Combustibles y lubricantes	Costo/ por 2 ciclos	$ 49,080.00
O	Compra de Herramienta y Materiales	Costo/ por 2 ciclos	$ 30,178.00
O	Diésel marino	Costo/ por 2 ciclos	$ 500,166.00
P	Sueldos y alimentación	Costo/ por 2 ciclos	$ 500,991.00
M	Mantenimiento equipo de transporte	Costo/ por 2 ciclos	$ 11,019.00
M	Mantenimiento de Maquinaria y Equipo	Costo/ por 2 ciclos	$ 11,019.00
M	Estanquerias	Costo/ por 2 ciclos	$ 45,302.00
D	Gastos de siembra	Costo/ por 2 ciclos	$ 17,491.00
D	Diversos de Producción	Costo/ por 2 ciclos	$ 61,948.00
		Total	**$ 3,328,130.00**

c). Fondo para obras de mitigación:

El proyecto de Operación, Mantenimiento de la granja acuícola CRAS contempla proponer en la MIA-P las medidas de mitigación a posibles impactos generados al ambiente, mismas que al momento de su ejecución en tiempo y forma, requerirán inversión monetaria para la contratar los servicios externos de material y personal para minimizar y compensar los posibles impactos generados en el sitio del proyecto.

El fondo para medidas de mitigación fue calculado a partir del 0.50% de la inversión principal para la ejecución del proyecto, este porcentaje asciende a $ 16,640.65; el cual será aplicado anualmente durante la vigencia del proyecto, para la ejecución de todas y cada una de las medidas de mitigación adicionales propuestos en la presente MIA-P y las que la Secretaria del Medio Ambiente y Recursos Naturales adicione mediante los Términos y Condicionantes durante la vigencia de la autorización ambiental.

Tabla 12. Resumen de la inversión requerida.

Concepto	Costo ($)

Terrenos, trámites y permisos	5,200,000.00
Maquinaria y equipo e Insumos Biológicos	**3,328,130.00**
Fondo para otras actividades de mitigación	16,640.65
Total	8,544,770.65

Son: Ocho millones quinientos cuarenta y cuatro mil setecientos setenta pesos 65/100 M.N.

d). Periodo de recuperación del Capital.

El periodo de recuperación de la inversión del capital, será conforme a los resultados obtenidos durante la cosecha y comercialización del producto de camarón; ya que la inversión inicial es la más fuerte que corresponde a la fase constructiva del proyecto, ya se realizó durante las primeras fases del proyecto; y la inversión calculada en la presente MIA-P corresponde a la inversión operativa y de mantenimiento anual tomando en cuenta un ciclo largo (una siembra y una cosecha).

Tabla 13. Resultado de dos ciclos			
Días de cultivo	210 días	Org./m^2 cosechados	8 org.
Densidad	10 m^2	Talla cosechada	14-25 gr.
Organismos	6,425,350 org	Biomasa cosechada	128,507 kg
Sobrevivencia	70-80%	Kg por Ha	2,007 kg
No. Final Org.	5,140,280 org	Alimento Consumido	F.C.A. 2.00

Tabla 14. Periodo de recuperación y ganancia aproximada del proyecto acuícola CRAS con una proyección teórica del 70-80% de la biomasa, sin mortalidad por enfermedades y precios en el mercado internacional.

Ciclo de Cultivo	Año 01	Año 02	Año 03	Año 04	Año 05
% sobrevivencia	75-80%	75-80%	75-80%	75-80%	75-80%
Volumen kg	128,507 kg	128,507 kg	128,507 kg	128,507 kg	128,507 kg
Gasto operativo	**3,328,130.00**	**3,328,130.00**	**3,328,130.00**	**3,328,130.00**	**3,328,130.00**
Ganancia	3,097,220.00	3,097,220.00	3,097,220.00	3,097,220.00	3,097,220.00
Abono deuda	0	3,097,220.00	3,097,220.00	3,097,220.00	3,097,220.00
Deuda/Ganancia	**8,544,770.65**	**5,447,550.65**	**2,350,330.65**	**+746,889.35**	**+3,844,109.35**
Tiempo año	1.0	1.0	1.0	1.0	1.0

Ciclo de Cultivo	Año 06	Año 07	Año 08	Año 09	Año10
% sobrevivencia	75-80%	75-80%	75-80%	75-80%	75-80%
Volumen kg	128,507 kg	128,507 kg	128,507 kg	128,507 kg	128,507 kg
Gasto operativo	**3,328,130.00**	**3,328,130.00**	**3,328,130.00**	**3,328,130.00**	**3,328,130.00**
Ganancia	3,097,220.00	3,097,220.00	3,097,220.00	3,097,220.00	3,097,220.00
Abono deuda	3,097,220.00	3,097,220.00	3,097,220.00	3,097,220.00	3,097,220.00

Deuda/ganancia	**+6,941,329.35**	**+10,038,549.35**	**+13,135,769.35**	**16,232,989.35**	**+19,330,209.35**
Tiempo año	1.0	1.0	1.0	1.0	1.0

II.2 CARACTERÍSTICAS PARTICULARES DEL PROYECTO.

El camarón marino de la especie *Litopenaeus vannamei* (camarón blanco) es un crustáceo con alto valor comercial en el mercado regional, nacional e internacional, esta especie inciden en aguas oceánicas internas específicamente en las bahías de la región del norte de Sinaloa, sobre todo en las últimas fases de su ciclo biológico (**postlarva**) y Juvenil.

La especie *Litopenaeus vannamei* tiene una alta tolerancia a las condiciones ambientales variables de los sistemas lagunares; pues tolera los cambios extremos en ciertos parámetros fisicoquímicos principalmente el oxígeno disuelto (mg/L), por lo que es capturado en las aguas internas, por lo que se considera una especie más costera que oceánica.

Lo anterior es conocido, y aprovechado por los acuicultores que han observado que la especie de camarón blanco (*Litopenaeus vannamei*) resiste más en estanquerias, donde las fluctuaciones de algunos parámetros fisicoquímicos principalmente la concentración de oxígeno disuelto en el agua son bajas; las concentraciones de oxígeno menores a 1 mg/L para el camaron azul son letales, en cambio para el camaron blanco no representan mayor problema siempre y cuando la hipoxia (falta de oxígeno) no se prolonguen por largos periodos de tiempo.

II.2.1 INFORMACIÓN BIOTECNOLÓGICA DE LAS ESPECIES A CULTIVAR.

Los camarones marinos son taxonómicamente del ***Phylum*** **Artrópoda** por poseer patas articuladas, dentro de la **clase crustáceo** porque tienen caparazón externo o exoesqueleto y al **orden Decápoda** porque tienen cinco pares de patas caminadoras.

Phylum: Arthropoda

Clase: Crustácea
Subclase: Eumalacostraca
Orden: Decápoda
Suborden: Natantia
SuperFamilia: Penaeoidea
Familia: Penaeidae
Género: *Litopenaeus*
Especies de interés: v*annamei*, *stylirostris* y *Farfatepenaeus californiensis*

Los camarones son organismos de aguas estuarinas y oceánicas, durante el ciclo de vida se pueden localizar tanto en aguas someras como también en aguas profundas, en regiones tropicales, subtropicales y templadas. Se han descrito cerca de 318 especies divididas en cuatro subfamilias; *Aristaeinae, Solenocerinae, Sicyoninae, y Penaeinae*, la mayoría de las especies comerciales a la subfamilia *Penaeinae.*

En México las de mayor importancia comercial son: en el Océano Pacífico: *Farfatepenaeus californiensis* (camarón café), ***Litopenaeus vannamei* (camarón blanco)**, *Litopenaeus brevirostris* (camarón rojo), y *Litopenaeus stylirostris* (camarón azul).

En el Océano Atlántico: *Litopenaeus aztecus*, *Litopenaeus duorarum*, *Litopenaeus setiferus*.

- Las especies principales para cultivo del presente proyecto son con mayor frecuencia**:** camarón blanco (*Litopenaeus vannamei*) y como alternativa futura camarón azul (*Litopenaeus stylirostris*) y camarón café (*Farfatepenaeus californiensis).*

i). Descripción general del Camarón blanco (*Litopenaeus vannamei;* Boone, 1931*)*:

En México el cultivo de camarón y la producción nacional se encuentra soportado por el cultivo de la especie *Litopenaeus vannamei,* esta actividad se realiza mediante diversos sistemas de producción, los cuales se clasifican en **extensivos**, **semi-intensivos (este**

proyecto) e **intensivos**. La diferencia principal entre estas técnicas es el número de organismos (densidad) por metro cuadrado sembrado, y a la calidad y cantidad de alimento suministrado. Durante la fase de engorda, existen algunos factores de suma importancia que debe ser considerados como son la disponibilidad de alimento, la densidad de siembra, pH, oxígeno disuelto, temperatura y salinidad. 1 http://www.redalyc.org/articulo.oa?id=49418026002.

2. Biología de la especie:

- **Morfología:**

Para la descripción de la morfología generalizada de camarones peneidos se han tomado como referencia los trabajos de los siguientes autores: Angelescu y Boschi (1959), Boschi y Angelescu (1962), Boschi (1963), Pérez Farfante (1969, 1975), Wickins (1976). Como se puede observar en la Figura 4A, un camarón peneido tiene el cuerpo alargado, comprimido lateralmente; el que puede dividirse en: **cefalotórax** (cefalopereion), **pleon** (abdomen) y **telson.**

En el cefalopereion se observan un par de **pedúnculos oculares**, **un rostro** de longitud variable con espinas que permiten diferenciar distintas especies; además, en las partes laterales del caparazón, se encuentran surcos y carenas. **Cefalotórax** y **abdomen** llevan distintos tipos de apéndices articulados, formados por dos ramas: exopodito y endopodito:

De acuerdo con su función los apéndices pueden ser divididos en: **Sensorial** (1 par de: anténulas, antenas y mandíbulas), **nutricional** (2 pares de maxilas, 3 pares de maxilípedos), **locomotriz** (5 pares de pereiópodos) y **natatoria** (5 pares de pleópodos y 1

par de urópodos).

- **Diferencias entre machos y hembras:**

Los machos y las hembras pueden diferenciarse por una serie de estructuras sexuales secundarias externas.

Caracteres característicos de las hembras:

Thelycum (Télico): Es una modificación de la parte ventral del cefalotórax a la altura del 3°, 4° y 5° par de pereiópodos, encontrándose las coxas de estos dos últimos pares de apéndices mucho más separadas que el resto; en esta estructura es donde el macho deposita su espermatóforo.

Se pueden distinguir hembras con dos tipos de **thelycum**: **abierto y cerrado**. En las hembras con el último tipo, se pueden observar en la parte ventral del cefalotórax receptáculos seminales, cubiertos con mayor o menor grado por placas laterales (Figura 6.B). En las especies de télico abierto, el cefalotórax tiene una serie de depresiones, sedas, espinas, etc. que permiten la adhesión del espermatóforo, carecen de receptáculos seminales (Figura 6.C).

*Entre las especies con hembras de **télico abierto** se pueden citar: Litopenaeus occidentalis, **Litopenaues vannamei**, **Litopenaeus stylirostris**, Litopenaeus schmitti, Litopenaeus setiferus, Metapenaeusensis, Pleoticus muelleri, mientras que algunas de las especies con télico cerrado en distinto grado son: Litopenaeus californiensis, Litopenaeus aztecus, Litopenaeus duorarum, Litopenaeus brasiliensis, Litopenaeus paulensis, Litopenaeus merguiensis, Litopenaeus monodon, Litopenaeus semisulcatus, Litopenaeus kerathurus, Litopenaeus*

indicus, Litopenaeus orientalis, Artemesia longinaris.

Caracteres de los machos:

Estos presentan una serie de modificaciones; así, **las coxas** del quinto par de pereiópodos son de mayor tamaño que el resto, debido a que en ellas se forman los **espermatóforos**, uno en cada coxa, que son una masa de espermatozoides envueltos por una cubierta dura.

Petasma: Relacionado con la transferencia de espermatóforos. Es una modificación de los endopoditos del primer par de pleópodos, ambos se unen por un borde interno membranoso que tiene una serie de estructuras quitinosas, dando la impresión de un cierre relámpago (Figura 7.D). En animales pequeños si bien existe esta estructura los endopoditos pueden no estar unidos.

Appendix masculina: Es un anexo del segundo par de pleópodos insertada a la altura del basidopodito, formado por dos ramas: una mayor espatulada y otra pequeña, delgada y con sedas en el borde interno (Figura 7.E).

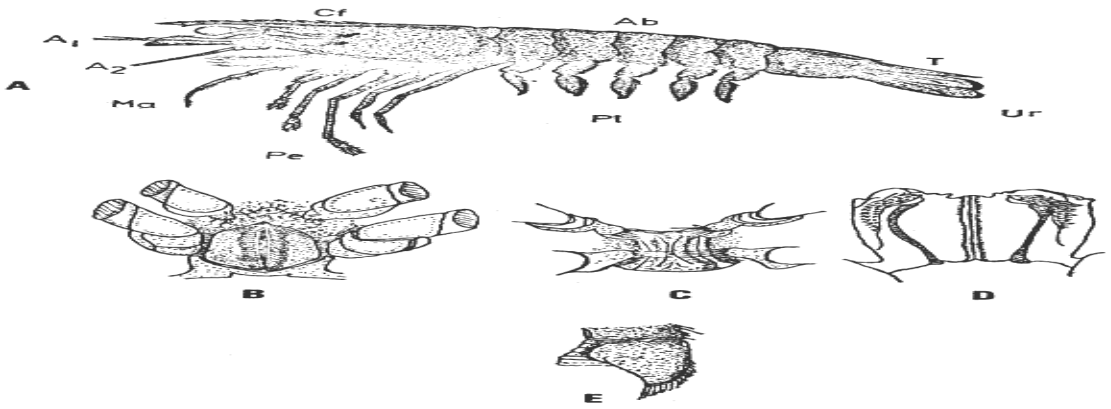

Figura 10. A: Morfología general de un camarón peneido; B: télico cerrado (Penaeus brasiliensis); C: télico abierto (L. schmitti); D: petasma (L. schmitti); E: appendix masculina (L. schmitti). (Modificado de Boschi, 1963). A_1: anténula; A_2: antena; Ab: abdomen; Cf: cefalotórax; Ma: maxilipedio; Pe: pereiópodos; Pl: pleópodos; T: telson; Ur: urópodos. Fuente: 2. http://www.fao.org/3/contents/9c1078d6-7837-5588-a4d7-de54c2519536/AB466S01.htm.

- **Ciclo vida del camarón:**

El ciclo vital de un peneido típico como las especies que se hallan en Ecuador (*Litopenaeus stylirostris, Litopenaeus vannamei, Litopenaeus occidentalis*); Brasil (*Litopenaeus schmitti, Litopenaeus subtilis, Litopenaeus brasiliensis, Litopenaeus notialis*); costa atlántica de Estados Unidos y México (*Litopenaeus setiferus, Litopenaeus duorarum, Litopenaeus aztecus*); costa pacífica de México (*Litopenaeus stylirostris, Litopenaeus vamamei, Litopenaeus californiensis*); y Asia (*Litopenaeus monodon, Litopenaeus indicus, etc*) se muestra en la (Fig. 10).

La maduración y reproducción de estas especies se realiza en aguas profundas, entre 15 y 60 m; las hembras fecundadas ponen huevos en cantidades variables de acuerdo con la especie (entre 10.000 y 1.000.000). Al cabo de un tiempo, estos eclosionan en una serie de estadios denominados larvas, cada uno de los cuales tiene características morfológicas

determinadas y diferentes requerimientos nutricionales. El siguiente cuadro muestra los distintos estadios larvales, forma de alimentación y comportamiento.

Tabla 15. Estadios principales de camarones L*itopenaeus*, alimentación y comportamiento durante su fase de desarrollo.

Estadio	**Alimentación principal**	**Comportamiento**
Huevo	Reserva vitelina	Flota, tendencia a depositarse en el fondo
Nauplius	Su propia reserva	Locomoción por antenas, planctónicas
Protozoea	Filoplancton	Planctónicas, natación por apéndices cefálicos
Mysis	Zooplancton	Planctónicas, natación por apéndices del tórax
Postlarvas	Zooplancton y posteriormente alimentación omnívora	Los primeros estadios son planctónicos, luego de hábitos bentónicos, natación por pleópodos

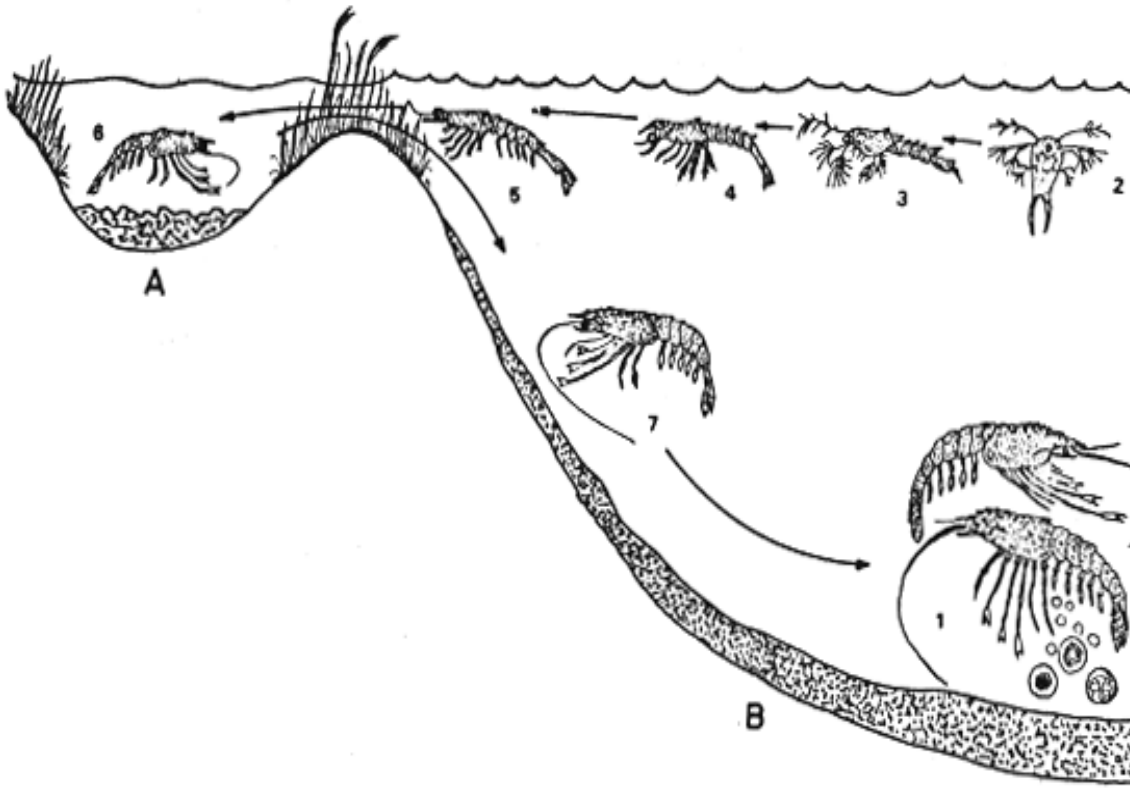

Figura 11. Ciclo de vida de un camarón peneido típico: l: maduración y reproducción; 2: nauplii; 3: protozoeas; 4: mysis; 5: postlarvas; 6: juveniles; 7: adultos. (Modificado de Boschi, 1977).

- **Requerimientos Ambientales:**

Temperatura y Salinidad

Los camarones peneidos se pueden dividir en dos grandes grupos: **camarones de aguas**

tropicales y camarones de aguas templadas.

Camarones de aguas tropicales. Tienen requerimientos de temperaturas superiores a 20°C, con crecimiento óptimo entre 26 y 32°C, entre los representantes de este grupo podemos mencionar: *Litopenaeus monodon* en Asia; *Litopenaeus.notialis*, *Litopenaeus.brasiliensis*, *Litopenaeus schmitti*, *Litopenaeus aztecus, L. subtilis*, *Litopenaeus paulensis*, *Litopenaeus setiferus*, *Litopenaeus duorarum* en la costa atlántica de América; ***Litopenaeus stylirostris***, ***Litopenaeus vannamei***, *Litopenaeus occidentalis* en las costas del Pacífico.

Por lo general cada etapa del desarrollo tiene un rango óptimo de temperatura y salinidad para su normal desarrollo; así, las **larvas se desarrollan** a temperaturas entre **25–30°C** y salinidades entre **28 y 35** ‰, mientras que las postlarvas tienen una tolerancia más amplia a los cambios de estas variables, así por ejemplo postlarvas de camarones del golfo de México pueden tolerar amplias fluctuaciones de salinidad y temperatura. Según Zein-Eldin y Griffith (1969) *L.aztecus* tolera mucho mejor que *L.setiferus* bajas temperaturas, mientras que esta última especie es más tolerante a altas temperaturas (30–35°C). Por el contrario los mismos autores indican que *L. aztecus* es más tolerante que *L.setiferus* a altas salinidades (hasta 40‰).

En cuanto a juveniles y sub-adultos que viven en estuarios lagunas y manglares son los que mejor soportan mayores variaciones en las condiciones ambientales.

Ewald (1965) en Venezuela, observa desoves de *L. schmitti* a profundidades de aproximadamente 20 m a una salinidad entre 15–25‰, mientras que para la misma especie, Pérez Farfante (1970) los cita a la misma profundidad pero a salinidades superiores a 35–36 ‰. Con respecto a *L. brasiliensis* y *L. notialis* (Scelzo, 1982) observa juveniles a temperaturas entre 26–30°C y salinidades superiores a 40‰.

Una especie que podríamos considerar intermedia es *L. semisulcatus*, de la cual se han determinado desoves a temperaturas entre 18–19.5°C, frente a las costas de Kuwait (Al

Attar e Ikenoue, 1979).

Camarones de aguas templadas: En este grupo las especies sobre las que más se ha trabajado en América son *Artemesia longinaris* y *Pleoticus muelleri*. La primera de estas habita desde el sur de Brasil hasta aproximadamente los 43°de latitud sur, entre 3 y 10 brazas de profundidad. *Pleoticus muelleri* se distribuye desde Río de Janeiro, Brasil, hasta Puerto Deseado, Argentina (43°LS). Investigaciones realizadas han demostrado que se pueden obtener desoves viables a temperaturas entre 16 y 22°C para el camarón (Boschi y Scelzo, 1977) y entre 19 y 23°C para el langostino (Scelzo y Boschi, 1975). Otros trabajos con *Artemesia longinaris* han revelado que se obtiene una mayor tasa de crecimiento en juveniles, a temperaturas menores de 20°C que en rangos entre 24 y 26°C (López y Fenucci, 1987); por otra parte el langostino argentino tiene un buen crecimiento a temperaturas entre 10 y 19°C, llegando a talla comercial en 140 días a partir de juveniles de 2 g (Fenucci *et al.,* 1987), siendo la salinidad letal media para esta especie de aproximadamente 16‰ (Fenucci, Casal y Boschi, Com.Personal).

- **Sustrato:**

En general los peneidos viven **en fondos blandos** de fango, constituidos **por distintas proporciones de arena, limo y arcilla**. Especies como *Litopenaeus duorarum*, *Litopenaeus japonicus*, *Litopenaeus aztecus*, *Litopenaeus setiferus*, ***Litopenaeus.vannamei*** y *Pleoticus muelle*ri se entierran y otras como ***Litopenaeus stylirostris***, *Litopenaeus monodon*, *Litopenaeus*.merguiensis y *Artemesia longinaris* quedan por los general quietas en el fondo. Este hábito aparece durante los primeros estadios postlarvales y permite a los camarones protegerse de predadores, principalmente durante el período de muda; este comportamiento parece estar regulado por factores como la luz, temperatura, concentración de oxígeno, etc.

A este respecto, son interesantes los trabajos realizados en *Litopenaeus duorarum* por Fuss y Ogren (1966) quienes han determinado que esta especie permanece enterrada a temperaturas inferiores a 10°C, mientras que ejemplares mantenidos a 16°C presentan

actividad en un 50%; por otra parte el cese de actividad se produce entre el amanecer y el anochecer. Otra especie que tiene hábitos de enterramiento muy marcados es *Pleoticus muelleri* lo que prácticamente desaparece durante el día, alimentándose durante la noche.

En cuanto al camarón argentino, de aguas templadas, si bien durante el día permanece en el fondo rara vez se entierra, habiéndose determinado que su actividad es mayor entre 24–26°C que entre 15–19°C (López y Fenucci, 1987).

En base a lo expuesto, se debe destacar la importancia que tiene la realización de estudios de comportamiento de las especies en cultivo ya que por ejemplo, en el caso de una especie que no esté activa durante el día, es conveniente alimentarla al atardecer o antes del amanecer para lograr un mayor aprovechamiento de la dieta.

- **Oxigeno:**

La concentración de oxígeno disuelto en el agua es de fundamental importancia; se ha comprobado que concentraciones de este elemento menores de 2 ppm producen una alta mortalidad en cultivos. Más aún, una disminución en la concentración de oxígeno produce cambios en los hábitos de enterramiento; Egusa (1961) ha determinado que con cantidades de oxígeno de menos de 1 ppm *Litopenaeus japonicus* no se entierra, cualquiera sea la intensidad de la luz.

En cuanto al consumo de oxígeno, a una temperatura aproximada de 23°C, para ejemplares de *L. japonicus* con tallas medias de 3,1 a 16,1 g varía entre 135 y 77 cc/kg/hora, siendo mayor el consumo por unidad de peso para los animales de menor tamaño (Egusa, 1961).

En el camarón *Artemesia longinaris* se han registrado valores de consumo entre 0,1 y 0,02 mg/minuto/g, para animales entre 0,5 y 5 g de peso; al igual que en el caso anterior, el mayor consumo por unidad de peso se observó en los camarones de menor tamaño (Fenucci y Atena MS).

Es un hecho generalizado que a medida que aumenta la temperatura, se incrementa el consumo de oxígeno (Gráfica 2), a la vez que disminuye la solubilidad del mismo en

agua. **Esto debe ser tenido en cuenta para evitar una marcada depleción de oxígeno en tanques de cultivo durante días muy calurosos.**

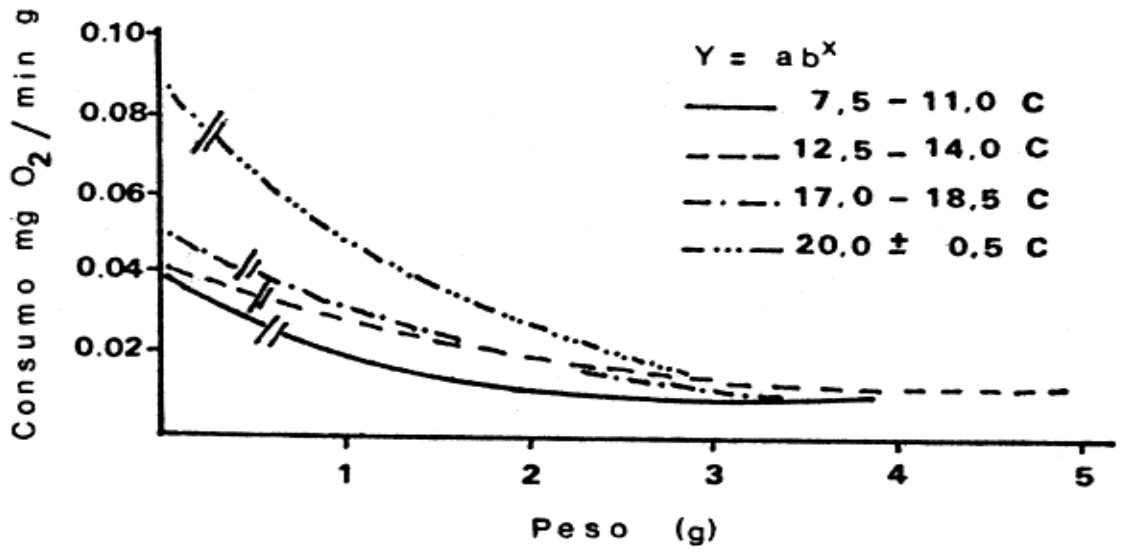

Gráfica 02. Curva de relación de consumo de oxígeno del camarón Peneido en relación al peso a diferentes temperaturas.

- **Muda:**

Un esquema del exoesqueleto de un camarón típico puede observarse en campo. El hecho importante que relaciona la muda con el crecimiento es que cuando el animal pierde su viejo esqueleto, inmediatamente comienza a absorber agua aumentando su volumen con lo cual la nueva cutícula se expande; luego el volumen ocupado por el agua es reemplazado por tejidos y en esa forma el camarón crece.

El período de muda es crítico, el camarón se encuentra desprotegido, es fácil presa de predadores, siendo ésta la etapa en la cual se observa una mayor mortalidad. Existen

problemas de regulación iónica, debido a la toma de agua y a los cambios en la permeabilidad de las membranas (Lockwood, 1967).

Tabla 16. Drach en 1939, determinó los estadios de muda de Crustáceos Decápodos Braquiuros, sobre la base de cambios tegumentarios, extendiendo este trabajo a todos los decápodos en 1944, dividiendo el ciclo en 4 estadios:

Estadio	Comportamiento
Post-muda	Período de turgencia debido a la absorción de agua; los animales no se alimentan.
Intermuda	Período de actividad secretora de la epidermis, crecimiento de los tejidos, el animal se alimenta
Premuda	Se inicia la reabsorción del antiguo exoesqueleto y comienza a formarse una nueva cutícula, el animal no se alimenta.
Exuviación o ecdisis	Pérdida del viejo esqueleto.

- **Maduración:**

Es el proceso por medio del cual machos y hembras de una especie desarrollan sus órganos genitales hasta alcanzar óvulos y espermatozoides; se dividen en seis estadios:

Estadio I: Gónadas invisibles a través del exoesqueleto. Aspecto filiforme, muy pequeñas comparadas con los demás órganos y confinadas al abdomen, muy fláccidas y de color blanco translúcido.

Estadio II: Gónadas invisibles a través del exoesqueleto. Con aspecto filiforme pero con un esbozo de desarrollo del lóbulo anterior, transparentes y con muy poco cromatóforos.

Estadio III: Gónadas invisibles a través del exoesqueleto. Hay un alargamiento importante, reconociéndose un lóbulo anterior con lobulaciones digitiformes que cubren hepatopáncreas y la región abdominal más engrosada y bien diferenciada del intestino. Son transparentes y con muchos cromatóforos.

Estadio IV: Ovarios visibles a través del exoesqueleto. Se diferencian tres regiones: una anterior con dos lóbulos, media con varias lobulaciones y posterior que se continúa hasta el telson. El color es verde pálido.

Estadio V: Ovarios visibles a través del tegumento. Color verde oliva con cromatóforos. La región anterior compuesta por dos lóbulos doblados en forma de gancho que llegan al extremo de la región cefálica, la región media con 6 lobulaciones laterales digitiformes y una región posterior abdominal que se extiende hasta el telson.

Estadio VI: Las mismas características externas del estadio V, pero la consistencia es muy fláccida y cremosa, deshaciéndose al tratar de removerlo. Color verde rojizo. Son los ovarios desovados.

En el estadio V se observó en los ovocitos la presencia de "Jelly like substance" o cuerpos periféricos (Figura 12).

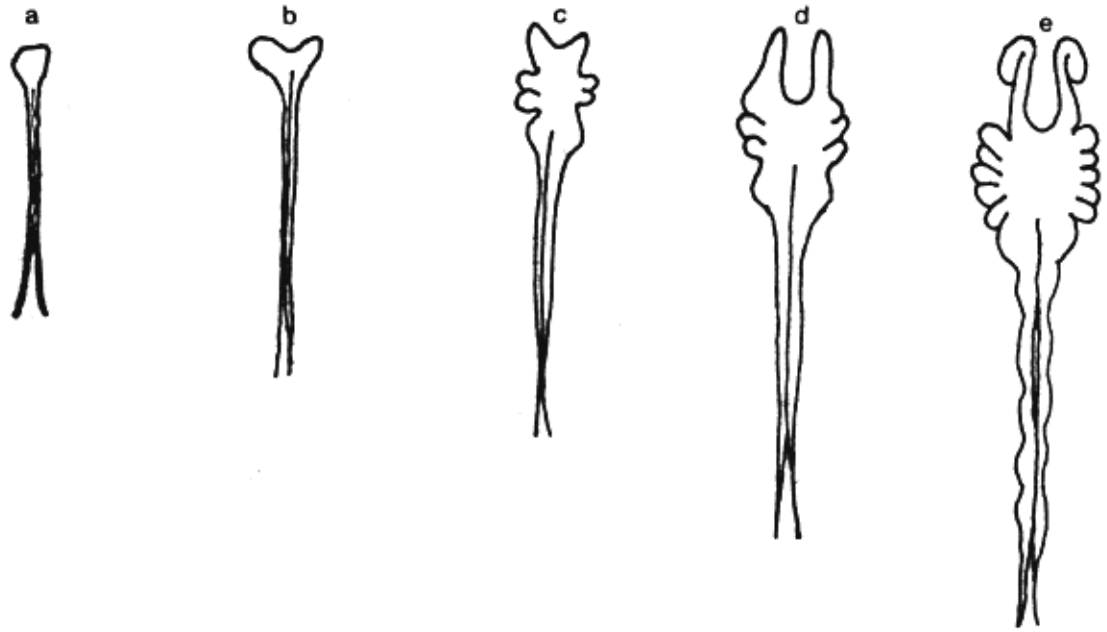

Figura 12. Distintos estadios de maduración ovárica en *Artemesia longinaris* (Petriella y Díaz, 1987): a: estadio I; b: estadio II; c: estadio III; d: estadio IV; e: estadio V.

Nota.- Las especies a cultivarse (*Litopenaeus vannamei*) y las potencialmente cultivables a futuro como *Litopenaeus stylirostris* y *Farfantepanaeus californiensis* no se consideran especies exóticas, ya que son autóctonas en el medio natural circundante al Sistema

Ambiental del proyecto; y las especies que se siembren serán larvas de laboratorio debidamente certificadas libres de enfermedades virales y bacterianas que infectan a estas especies.

- **Numero de larvas proyectadas a cultivar durante un ciclo anual:**

Durante el ciclo anual se proyecta sembrar aproximadamente 6, 425,350 de larvas de camarón estadio PL12-PL15, cosechando los organismos en el siguiente peso: 14-25 gramos de peso por organismo cosechado.

- **Mecanismos utilizados para evitar fugas al medio silvestre:**

Los mecanismos para evitar la fuga de larvas de la granja hacia el medio silvestre y/o viceversa la entrada de larvas silvestres, son el empleo de diversas barreras físicas en puntos estratégicos y en toda la infraestructura de la granja CRAS ; estas barreras físicas están compuestas por: malla filtros de luz de abertura 500 micras, bastidores de 1000 micras, bolsos 300 micras, bolsos de estación de filtrado de canal reservorio de 300 micras y bolsos en la estación de bombeo de 700 micras apoyados con trasmallos entre las compuestas de salida y los estanques; con el empleo de obreros que supervisan y reparan las 24 horas del día los bastidores y supervisan también las barreras del trasmallo.

El complejo de bombeo de la granja acuícola CRAS tiene el sistema de excluidores de fauna acuática marina (SEFA) en el cárcamo de bombeo, lo que permitirá minimizar el impacto ambiental por muerte de fauna de acompañamiento bombeada hacia el reservorio, devolviéndola al medio ambiente, alejada del sistema de bombeo.

En caso de existir una fuga inesperada de la especie de camarón de laboratorio hacia el medio silvestre, las incursiones de cientos y quizá miles de larvas al medio silvestre provenientes de la granja CRAS no perjudicará a las larvas silvestre de camarón, ya que la especie cultivada de laboratorio es nativa del mismo sistema biogeográfico y sus ancestros habitan comúnmente las zonas costeras y bahías interiores desde el Ecuador

hasta el límite biogeográfico norteño subtropical-templado; ***además los individuos de camarón criados en laboratorio es una especie certificada libre de enfermedades virales y bacterianas***, aunado a lo anterior, se espera que las larvas fugadas sirvan a la cadena trófica y no tengan éxito de sobrevivencia en el medio silvestre, y por ello, no representarían presión biológica y ecológica por competencia y depredación sobre las especies de camarón del medio silvestre; debido a que las larvas de laboratorio, desde su crianza están acostumbradas a la alimentación artificial en volúmenes y densidades adecuadas y no han aprendido las estrategias naturales para tener éxito de captura y depredación sobre el alimento natural como las que poseen las que habitan de forma natural el medio silvestre.

- **Estrategias de manejo de las especies a cultivar:**

- **Numero de ciclos anuales**

Por lo general, en un cultivo semi-intensivo con densidades de 10-12 organismos por metro cuadrado se pueden llevar a **cabo 2 ciclos anuales de cultivo bien planeados**; sin embargo, cuando por cuestiones de logística y disponibilidad de recursos económicos y la existencia de larva disponible en laboratorio, se puede llevar **un solo ciclo** de 150-210 días para sembrar la postlarva de camarón en abril y cosechar a finales de septiembre-octubre a mayor peso proyectado.

En este proyecto se planea llevar un ciclo anual, uno largo de 126 días donde se sembrarán 6, 425,350 larvas de camarón.

- **Biomasas iniciales y esperadas**

Se sembraran un promedio inicial de 6, 425,350 postlarvas de camarón blanco (*Litopenaeus vannamei*), con un peso promedio de 0.006 gramos, sembrando inicialmente una biomasa de 38.55 kg repartida en 10 estanques de engorda. Se proyecta cosechar al final del ciclo un total de: 5, 140,280 camarones con un promedio de 14-25 gramos con

una sobrevivencia teórica del 75-80% en promedio; se cosecharía en un ciclo largo que corresponde a una biomasa teórica de 128,507 kg (128.5 toneladas). Esta biomasa puede variar según el índice de sobrevivencia y el peso final del organismo al momento de la cosecha.

Con respecto al cálculo para estimar la producción de metabolitos y excretas del camarón en estanques en campo, debido a la magnitud del área (64.25 hectáreas) y volumen total de agua de los 10 estanques, es poco factible conocer la estimación real y precisa de la acumulación en el fondo de los estanques, recipientes o cuerpos de agua y de la posibilidad de favorecer la eutrofización del ambiente acuático.

Sin embargo se revisó la literatura al respecto, y se encontró que existen estudios de bioenergética en experimentos a pequeña escala; que permiten describir, explicar y predecir la condición o estado fisiológico de los organismos en condiciones de cultivo a través de la ecuación modificada de

Klekowski y Duncan (1975): **C = P + R + F + U + ICA +M.**

Donde C es la energía ingerida a través del alimento consumido, **P es** la fracción de la energía que corresponde al campo de crecimiento en los organismos juveniles o producción de gametos en los adultos, **R es** la proporción de energía que se canaliza a metabolismo respiratorio, **F es** la energía contenida en la materia no digerida, **U es** la energía que se excreta como productos nitrogenados, **ICA es** el costo energético asociado con la digestión y utilización del alimento y **M** es la energía que se utiliza en el proceso de la ecdisis (Rosas *et al*., 2003). Se encontró valores expresadas en la tabla 10:

Con base en los resultados de estudios anteriores y al FCA (Factor de Conversión Alimenticia) que se refiere a la proporción de alimento suministrada y de la biomasa ganada en gramos de camarón (organismo vivo); se puede proyectar un estimado de la cantidad de metabolitos y excretas en estanqueria. Se calculó que en la granja CRAS con un espejo de agua de 64.25 hectáreas repartidas en 10 estanques con un Factor de Conversión Alimenticia de 1: 2 de 257 toneladas de alimento suministrada a una biomasa

de 6, 425,350 postlarvas iniciales y 5, 140,280 camarones con un promedio de 14-25 gramos final aproximadamente durante el ciclo 210 días tendría la siguiente metabolitos, restos de alimento no consumido y excretas de camarón: a razón de **0.94 gramos/m^2 diarios.**

Tabla 17. Tasas fisiológicas expresadas en joule/gr por día de juveniles *Litopenaeus vannamei* donde C= ingestión, F= producción de heces, R= respiración, U= excreción de amonio, ICA= incremento de calor aparente, M=muda, P= campo de crecimiento.

Tabla 2. Tasas fisiológicas en (J g^{-1} día^{-1} p.s.) de juveniles de *Litopenaeus vannamei* aclimatados a diferentes salinidades. C = ingestión, F = producción de heces, R = respiración, U = excreción de amonio, ICA = incremento de calor aparente, M = muda, P = campo de crecimiento Mediana ± intervalo de confianza al 95%.

	Salinidad (ups)		
	20	26	32
C	1039.9 ± 10.9^a	1232.2 ± 16.8^b	1054.7 ± 12.2^c
R	249.0 ± 4.2^a	282.2 ± 3.1^b	264.0 ± 4.8^c
F	170.2 ± 14.2^a	138.6 ± 26.6^a	159.0 ± 26.7^a
U	7.4 ± 0.7^a	1.6 ± 0.4^b	3.7 ± 0.2^c
ICA	78.7 ± 13.6^a	74.8 ± 12.8^a	70.0 ± 14.6^a
M	152.6 ± 17.8^a	141.9 ± 14.7^a	148.4 ± 13.8^a
P	373.6 ± 15.0^a	671.1 ± 17.9^b	409.6 ± 15.3^c

Los valores de cada hilera seguidos por diferente letra indican diferencias significativas con una $p < 0.05$.

Al respecto al posible efecto negativo de eutrofización del sistema ambiental adyacente, se revisó la literatura y se encontró que Lechuga Deveze *et al.,* 1997 en agosto de 1993 a octubre de 1996 realizaron muestreos mensuales en tres estanques para cultivo de camarón y en el medio marino adyacente en la Bahía de La Paz, Baja California, México; con el objetivo de identificar el **impacto ambiental de los estanques en el medio exterior**. Se obtuvieron datos de temperatura, oxígeno disuelto, salinidad, sulfatos, nitritos, nitratos, orto-fosfato y fosforo orgánico.

El muestreo se extendió durante tres fases del desarrollo y operación de los estanques: **a) fase inicial** (sin intercambio de agua y sin camarones en cultivo), la cual fue identificada

por altos valores de salinidad (80 ppmil) y de sulfatos (6 g/L) y una gran variación de nitritos dentro de los estanques; **b) fase intermedia** (con un intercambio de agua del 30% y camarones alimentados con peletizados), caracterizado por un equilibrio entre interior y el exterior de los estanques; y **c) fase final** (con intercambio de agua 30%, organismos alimentados con peletizados, fertilización de estanques y aireación mecánica) identificada por un aumento de la variación del oxígeno disuelto, nitratos y orto-fosfatos dentro y fuera de los estanques, y por aumento del fosforo orgánico en el interior de estos. La materia orgánica introducida a los estanques durante la fase final (alimento peletizado, producción de micro algas y excretas del metabolismo del camarón) fueron adecuadamente mineralizadas, por lo que solamente aportaron al exterior iones inorgánicos. **Se demostró que bajo estas condiciones de manejo** se producen atractivos rendimientos y los estanques de cultivo **no ocasionan un impacto ambiental negativo** inmediato en las aguas adyacentes.

- **Manejo de enfermedades fortuitas que atacan al camarón.**

Las granjas acuícolas debido a la experiencia acumulada durante años, tienen la habilidad de reconocer la calidad de la larva de camarón proveniente de laboratorios; para ello, realizan una serie de pruebas fisiológicas para conocer el estado de salud del lote de larvas recibidas.

La prueba de estrés mediante choque osmótico y en caso de no pasar un 90% de las larvas debe rechazar el lote de larvas recibido, además exigen certificado de sanidad acuícola, es importante que los responsables tengan la habilidad de diagnosticar en forma oportuna anormalidades e inicio de una enfermedad.

Enfermedades causadas por bacterias:

Las bacterias Gram-negativas abundan en el ambiente marino sobre todo los vibrios constituyen la mayoría de las bacterias aisladas del estómago, branquias y cutícula de los camarones. (CIAD, 1999).

Las enfermedades de origen bacteriano que actualmente se encuentran presentes en la

camaronicultura de las Américas son: la enfermedad de la Astilla negra, enfermedad del Camarón manchado, Vibriosis sistémica, Síndrome de la gaviota, Vibriosis luminiscente y Camarones rojos, causadas principalmente por p*arahaemolyticus*, a*lginolyticus* y *harvegi*, los porcentajes de prevalencia son del 10 al 60%. Estas enfermedades pueden ser diagnosticadas por bacteriología sembrando en agar para la cuantificación de bacterias e histología convencional utilizando tinción de Hematoxilina-eosina.

Otra enfermedad que se encuentra presente en los cultivos del camarón causada por bacterias de origen intracelular (Rickettsias), es la necrosis del hepatopáncreas (NHP-B), con una prevalencia del 20 al 70%, con mortalidades del 10 al 40%, presentando melanización y necrosis tubular en fase aguda y atrofia del hepatopáncreas en la fase crónica, esta enfermedad puede ser diagnosticadas por histología convencional utilizando tinción de Hematoxilina-eosina y análisis en fresco.

Enfermedades causadas por virus:

El Virus de la Necrosis Hematopoyética Infecciosa (IHHNV), actualmente se encuentra en la mayoría de los países donde se cultiva camarón con una prevalencia del 10% al 40%, presentando enanismo y deformación del rostrum, con mortalidades del 10 al 25%.

El Virus de las manchas blancas (WSSV), presenta una prevalencia del 30 al 80% y mortalidades del 20 al 70%, principalmente en juveniles tempranos, donde se observan los cuerpos de inclusión en la mayoría de los órganos y tejidos.

El Virus del Síndrome de Taura (TSV), se encuentra presente en los sistemas de cultivo de América latina con una prevalencia del 15 al 70% y mortalidades del 10 al 60% principalmente en organismos de 4 a 7 gramos, presentando flacidez de la cutícula en fase aguda y necrosis multifocal en fase crónica.

El Virus de la Mionecrosis (INMV), presenta una prevalencia del 25 al 60%, con mortalidades del 10 al 50% principalmente en Brasil. Se caracteriza por presentar opacidad muscular en su fase inicial, necrosis y putrefacción del músculo en su fase crónica. **Se adjunta Programa Preventivo de Manejo de Sanidad Acuícola, anexo 09**

II.2.2 DESCRIPCIÓN DE OBRAS PRINCIPALES DEL PROYECTO.

Obras existentes:

a). Estanques:

La granja Acuícola CRAS es de producción semi-intensiva para camarón blanco (*Litopenaeus vannamei*), la infraestructura actualmente ya está concluida en su totalidad, consta de **10 estanques** de engorda construidas sobre **642,535.00** m^2 de suelo natural; de los cuales 3 estanques son de 8 hectáreas, 1 estanque es de 7 hectáreas, 3 estanques son de 5 hectáreas, 1 estanque es de 6 hectáreas, 1 estanque de 4 hectáreas y 1 estanque de 3 hectáreas con un espejo de agua en conjunto de 64.25 hectáreas.

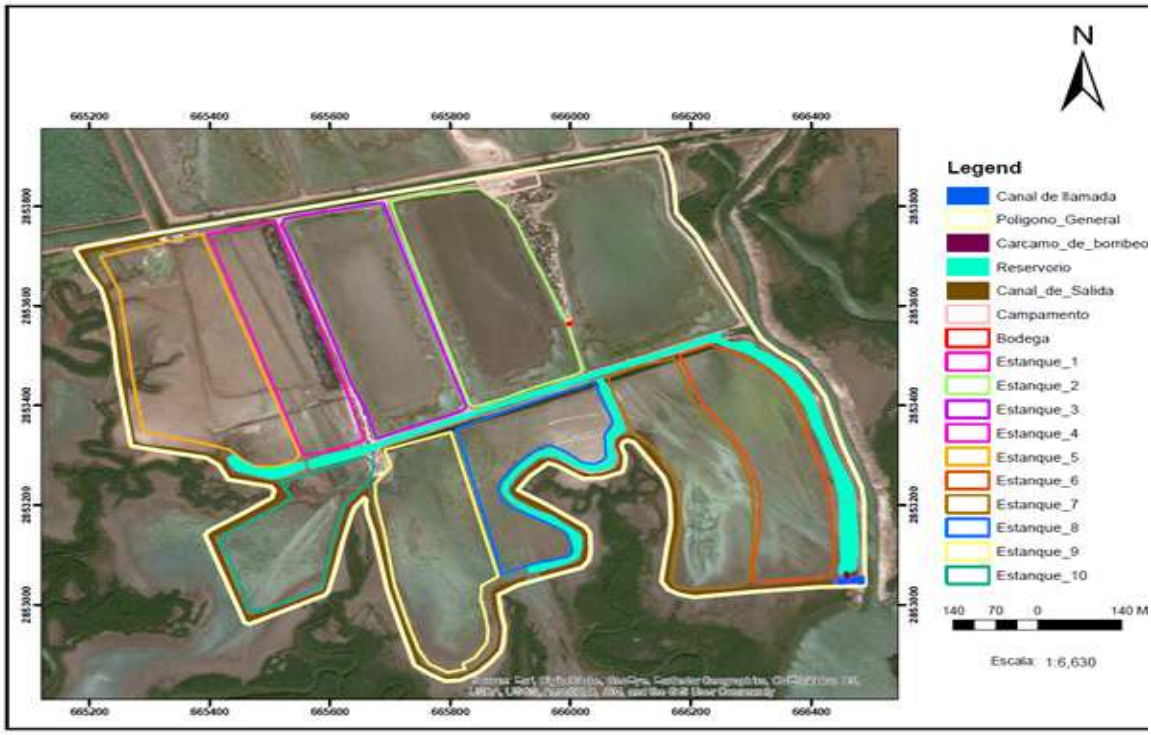

Figura 13. Infraestructura actual de granja acuícola CRAS al centro se observa el canal reservorio con el acomodo 10 estanques, 5 y 5 a cada lado, con un total de 10 estanques, un canal de aguas usadas en la periferia y el canal de llamada que abastece el reservorio compartido de la granja acuícola vecina.

Módulo 1: Consta de 5 estanques de las siguientes dimensiones:

Tabla 18. Cuadro de Construcción estanque 1 de granja acuícola CRAS						
Est	Pv	Rumbo	Distancia	Vértice	Coordenadas UTM	
					Xme	Ymn
				1	666,151.46	2,853,858.95
1	2	N 21°44'33.14" W	39.774	2	666,136.73	2,853,895.90
2	3	S 79°20'37.01" W	192.402	3	665,947.64	2,853,860.32
3	4	S 04°29'24.55" E	10.601	4	665,948.47	2,853,849.75
4	5	S 64°14'28.18" E	14.22	5	665,961.28	2,853,843.57

5	6	S 85°29'04.91" E	13.667	6	665,974.91	2,853,842.49
6	7	S 17°13'46.03" E	15.25	7	665,979.42	2,853,827.93
7	8	S 23°37'06.64" W	18.702	8	665,971.93	2,853,810.79
8	9	S 54°55'30.51" W	32.755	9	665,945.12	2,853,791.97
9	10	S 27°15'43.50" W	7.478	10	665,941.70	2,853,785.32
10	11	S 17°20'02.84" E	14.028	11	665,945.88	2,853,771.93
11	12	S 39°02'52.01" E	8.971	12	665,951.53	2,853,764.96
12	13	S 87°09'25.13" E	9.985	13	665,961.50	2,853,764.47
13	14	S 73°16'31.30" E	11.189	14	665,972.22	2,853,761.25
14	15	S 11°36'01.81" E	25.243	15	665,977.29	2,853,736.52
15	16	S 04°37'38.48" E	44.101	16	665,980.85	2,853,692.57
16	17	S 10°23'34.76" E	42.854	17	665,988.58	2,853,650.41
17	18	S 11°04'09.38" E	40.845	18	665,996.42	2,853,610.33
18	19	S 12°26'16.57" E	33.838	19	666,003.71	2,853,577.29
19	20	S 08°05'29.75" E	27.301	20	666,007.55	2,853,550.26
20	21	S 11°15'25.25" E	38.21	21	666,015.01	2,853,512.78
21	22	S 11°16'40.81" E	27.735	22	666,020.44	2,853,485.58
22	23	S 27°49'44.34" E	14.919	23	666,027.40	2,853,472.39
23	24	N 82°47'57.72" E	13.153	24	666,040.45	2,853,474.04
24	25	N 70°52'14.08" E	21.101	25	666,060.39	2,853,480.95
25	26	N 67°51'00.92" E	24.219	26	666,082.82	2,853,490.08
26	27	N 68°56'37.14" E	23.174	27	666,104.45	2,853,498.41
27	28	N 70°01'18.54" E	23.888	28	666,126.90	2,853,506.57
28	29	N 68°17'36.51" E	19.737	29	666,145.23	2,853,513.87
29	30	N 68°03'57.98" E	34.302	30	666,177.05	2,853,526.68
30	31	N 65°44'24.67" E	19.739	31	666,195.05	2,853,534.79
31	32	N 69°57'34.60" E	81.195	32	666,271.33	2,853,562.62
32	33	N 25°18'05.90" E	13.957	33	666,277.29	2,853,575.24
33	34	N 27°09'40.00" W	19.408	34	666,268.43	2,853,592.50
34	35	N 26°06'10.16" W	35.382	35	666,252.86	2,853,624.28
35	36	N 27°19'07.60" W	41.562	36	666,233.79	2,853,661.20
36	37	N 27°29'58.02" W	44.776	37	666,213.12	2,853,700.92
37	38	N 28°56'05.53" W	41.304	38	666,193.13	2,853,737.07
38	39	N 39°54'39.52" W	32.058	39	666,172.56	2,853,761.66
39	40	N 27°14'06.41" W	27.12	40	666,160.15	2,853,785.77
40	1	N 06°46'21.35" W	73.695	1	666,151.46	2,853,858.95
Superficie= 84,347.21 m^2 eq. 8-43-47.21 hectáreas						

Tabla 19. Cuadro de Construcción estanque 2 de granja CRAS						
Est	Pv	Rumbo	Distancia	Vértice	Coordenadas UTM	
					Xme	Ymn

				1	665,912.16	2,853,762.83
1	2	N 31°16'58.03" W	27.877	2	665,897.68	2,853,786.65
2	3	N 19°12'52.86" W	11.447	3	665,893.92	2,853,797.46
3	4	N 49°16'58.69" W	59.58	4	665,848.76	2,853,836.33
4	5	S 88°37'36.62" W	19.802	5	665,828.96	2,853,835.85
5	6	S 78°53'05.14" W	43.021	6	665,786.75	2,853,827.56
6	7	S 88°28'44.89" W	8.423	7	665,778.33	2,853,827.34
7	8	S 77°14'40.03" W	18.121	8	665,760.66	2,853,823.33
8	9	S 86°22'47.19" W	13.865	9	665,746.82	2,853,822.46
9	10	S 74°23'59.66" W	11.35	10	665,735.89	2,853,819.41
10	11	S 77°09'16.63" W	11.95	11	665,724.24	2,853,816.75
11	12	S 77°08'16.98" W	10.86	12	665,713.65	2,853,814.33
12	13	S 65°54'11.03" W	13.796	13	665,701.05	2,853,808.70
13	14	S 13°54'33.00" E	21.461	14	665,706.21	2,853,787.87
14	15	S 18°07'33.71" E	404.976	15	665,832.20	2,853,402.99
15	16	S 49°25'34.42" E	8.174	16	665,838.41	2,853,397.67
16	17	N 77°14'37.54" E	7.974	17	665,846.19	2,853,399.43
17	18	N 70°35'20.90" E	44.89	18	665,888.53	2,853,414.35
18	19	N 66°56'48.50" E	37.692	19	665,923.21	2,853,429.11
19	20	N 67°51'40.58" E	29.539	20	665,950.57	2,853,440.24
20	21	N 69°26'39.13" E	29.457	21	665,978.15	2,853,450.59
21	22	N 70°15'23.38" E	24.487	22	666,001.20	2,853,458.86
22	23	N 68°43'48.38" E	9.63	23	666,010.17	2,853,462.35
23	24	N 56°45'10.20" E	8.548	24	666,017.32	2,853,467.04
24	25	N 29°01'18.16" E	6.161	25	666,020.31	2,853,472.43
25	26	N 15°49'12.28" W	101.912	26	665,992.53	2,853,570.48
26	27	N 22°49'54.93" W	54.374	27	665,971.43	2,853,620.59
27	28	N 23°05'36.42" W	45.549	28	665,953.57	2,853,662.49
28	29	N 24°43'59.45" W	32.012	29	665,940.17	2,853,691.57
29	30	N 24°23'59.20" W	27.289	30	665,928.90	2,853,716.42
30	31	N 19°30'50.84" W	24.605	31	665,920.68	2,853,739.61
31	1	N 20°08'56.85" W	24.733	1	665,912.16	2,853,762.83
Superficie= 80,856.96 m^2 eq. 8-08-56.96 hectáreas						

Tabla 20. Cuadro de Construcción estanque 3 de granja CRAS						
Est	Pv	Rumbo	Distancia	Vértice	Coordenadas UTM	
					Xme	Ymn
				1	665,688.68	2,853,807.06
1	2	S 81°32'28.88" W	28.72	2	665,660.28	2,853,802.83
2	3	S 77°46'34.25" W	34.27	3	665,626.78	2,853,795.58
3	4	S 79°20'48.43" W	30.574	4	665,596.73	2,853,789.93
4	5	S 80°01'27.13" W	29.56	5	665,567.62	2,853,784.80
5	6	S 78°31'38.55" W	24.426	6	665,543.68	2,853,779.95
6	7	S 77°00'58.86" W	18.463	7	665,525.69	2,853,775.80
7	8	S 25°28'32.91" W	14.09	8	665,519.63	2,853,763.08
8	9	S 21°36'13.70" E	107.958	9	665,559.38	2,853,662.70
9	10	S 19°12'03.46" E	236.866	10	665,637.28	2,853,439.01
10	11	S 25°34'31.06" E	50.326	11	665,659.01	2,853,393.62

11	12	S 16°28'34.95" E	56.99	12	665,675.17	2,853,338.97
12	13	S 51°51'29.83" E	7.156	13	665,680.80	2,853,334.55
13	14	N 68°23'39.40" E	47.891	14	665,725.32	2,853,352.18
14	15	N 68°41'34.34" E	34.913	15	665,757.85	2,853,364.87
15	16	N 69°51'28.99" E	46.86	16	665,801.84	2,853,381.01
16	17	N 61°59'02.88" E	16.951	17	665,816.81	2,853,388.97
17	18	N 48°29'57.22" E	13.386	18	665,826.83	2,853,397.84
18	1	N 18°39'17.11" W	431.912	1	665,688.68	2,853,807.06
Superficie= 75,821.38 m^2 eq. 7-58-21.38 hectáreas						

Tabla 21. Cuadro de Construcción estanque 4 de granja CRAS						
Est	Pv	Rumbo	Distancia	Vértice	Coordenadas UTM	
					Xme	Ymn
				1	665,508.58	2,853,770.65
1	2	S 76°20'52.87" W	113.27	2	665,398.51	2,853,743.91
2	3	S 19°27'53.82" E	470.30	3	665,555.23	2,853,300.49
3	4	N 82°42'16.84" E	30.053	4	665,585.04	2,853,304.31
4	5	N 70°01'14.07" E	77.345	5	665,657.73	2,853,330.74
5	6	N 16°49'07.66" W	90.608	6	665,631.51	2,853,417.47
6	1	N 19°11'27.86" W	373.961	1	665,508.58	2,853,770.65
Superficie= 52,256.15 m^2 eq. 5-22-56.15 hectáreas						

Tabla 22. Cuadro de Construcción estanque 5 de granja CRAS						
Est	Pv	Rumbo	Distancia	Vértice	Coordenadas UTM	
					Xme	Ymn
				1	665,387.47	2,853,744.04
1	2	S 75°09'51.45" W	101.34	2	665,289.51	2,853,718.09
2	3	S 75°12'28.99" W	73.50	3	665,218.44	2,853,699.33
3	4	S 24°20'56.12" E	76.371	4	665,249.93	2,853,629.75
4	5	S 07°44'45.73" E	88.8	5	665,261.90	2,853,541.76
5	6	S 06°35'03.04" E	82.621	6	665,271.37	2,853,459.68
6	7	S 09°30'15.24" E	114.252	7	665,290.24	2,853,347.00
7	8	S 77°13'37.42" E	105.01	8	665,392.65	2,853,323.78
8	9	S 72°39'47.32" E	42.175	9	665,432.91	2,853,311.21
9	10	S 46°25'18.37" E	30.901	10	665,455.30	2,853,289.91
10	11	S 55°23'19.07" E	20.867	11	665,472.47	2,853,278.06
11	12	S 89°16'24.75" E	42.137	12	665,514.60	2,853,277.53
12	13	N 67°11'24.97" E	31.121	13	665,543.29	2,853,289.59
13	14	N 25°56'36.83" E	13.77	14	665,549.32	2,853,301.97
14	1	N 20°06'31.30" W	470.762	1	665,387.47	2,853,744.04
Superficie= 85,980.79 m^2 eq. 8-59-80.79 hectáreas						

Módulo 2: Consta de 5 estanques de las siguientes dimensiones:

Tabla 23. Cuadro de Construcción estanque 6 de granja CRAS						
Est	Pv	Rumbo	Distancia	Vértice	Coordenadas UTM	
					Xme	Ymn
				1	666,351.57	2,853,446.72
1	2	N 43°13'18.69" W	35.68	2	666,327.14	2,853,472.72
2	3	N 58°20'12.62" W	66.77	3	666,270.31	2,853,507.77
3	4	N 69°23'04.89" W	40.049	4	666,232.82	2,853,521.87
4	5	S 69°21'44.57" W	56.023	5	666,180.39	2,853,502.13
5	6	S 22°10'27.22" E	38.117	6	666,194.78	2,853,466.83
6	7	S 21°15'42.38" E	62.734	7	666,217.53	2,853,408.36
7	8	S 36°05'56.28" E	38.892	8	666,240.44	2,853,376.94
8	9	S 42°29'59.58" E	31.61	9	666,261.80	2,853,353.64
9	10	S 28°53'48.80" E	57.595	10	666,289.63	2,853,303.21
10	11	S 18°09'22.39" E	80.209	11	666,314.63	2,853,227.00
12	13	S 00°31'09.90" W	77.08	13	666,313.93	2,853,149.92
13	14	S 01°01'05.72" E	38.454	14	666,304.48	2,853,046.35
14	15	S 88°09'00.99" E	12.283	15	666,316.75	2,853,045.96
15	16	N 86°06'54.33" E	60.803	16	666,377.42	2,853,050.08
16	17	N 81°48'10.87" E	31.483	17	666,408.58	2,853,054.56
17	18	N 75°05'01.48" E	25.553	18	666,433.27	2,853,061.14
18	19	N 11°02'28.88" E	25.55	19	666,438.16	2,853,086.22
19	20	N 00°13'03.97" W	38.994	20	666,438.01	2,853,125.21
20	21	N 04°32'33.35" W	49.538	21	666,434.09	2,853,174.59
21	22	N 05°25'18.15" W	47.558	22	666,429.60	2,853,221.94
22	23	N 12°22'55.67" W	34.985	23	666,422.09	2,853,256.11
23	24	N 18°12'35.67" W	88.929	24	666,394.30	2,853,340.59
24	25	N 15°37'20.93" W	73.831	25	666,374.42	2,853,411.69
25	1	N 33°06'47.32" W	41.83	1	666,351.57	2,853,446.72
Superficie= 58,988.02 m^2 eq. 05-89-88.02 hectáreas						

Tabla 24. Cuadro de Construcción estanque 7 de granja CRAS.						
Est	Pv	Rumbo	Distancia	Vértice	Coordenadas UTM	
					Xme	Ymn
				1	2,853,463.06	666,185.53
1	2	N 22°25'32.89" W	35.933	2	2,853,496.28	666,171.83
2	3	S 53°27'41.54" W	6.952	3	2,853,492.14	666,166.24
3	4	S 76°09'53.05" W	28.928	4	2,853,485.22	666,138.15
4	5	S 75°35'52.00" W	28.779	5	2,853,478.06	666,110.28
5	6	S 66°38'32.38" W	51.601	6	2,853,457.60	666,062.90
6	7	S 06°19'36.97" E	5.63	7	2,853,452.01	666,063.52
7	8	S 15°39'35.82" E	27.167	8	2,853,425.85	666,070.86
8	9	S 23°55'17.50" E	35.34	9	2,853,393.54	666,085.19
9	10	S 20°49'44.14" E	33.164	10	2,853,362.55	666,096.98
10	11	S 15°53'07.30" E	16.818	11	2,853,346.37	666,101.58
11	12	S 62°15'10.38" E	10.797	12	2,853,341.34	666,111.14
12	13	S 44°16'47.06" E	35.307	13	2,853,316.07	666,135.79
13	14	S 35°43'10.09" E	25.404	14	2,853,295.44	666,150.62

14	15	S 35°16'30.32" E	41.645	15	2,853,261.44	666,174.67
15	16	S 12°37'21.14" E	46.333	16	2,853,216.23	666,184.80
16	17	S 02°02'48.07" W	62.915	17	2,853,153.36	666,182.55
17	18	S 08°31'33.06" W	100.776	18	2,853,053.69	666,167.61
18	19	S 23°07'00.71" E	15.611	19	2,853,039.34	666,173.74
19	20	S 71°36'33.18" E	25.586	20	2,853,031.26	666,198.02
20	21	N 87°14'40.86" E	32.431	21	2,853,032.82	666,230.41
21	22	N 81°59'16.33" E	46.345	22	2,853,039.28	666,276.30
22	23	N 67°58'03.22" E	21.198	23	2,853,047.23	666,295.95
23	24	N 04°47'41.16" E	110.913	24	2,853,157.76	666,305.22
24	25	N 01°53'25.85" W	57.274	25	2,853,215.00	666,303.33
25	26	N 07°51'55.46" W	29.284	26	2,853,244.01	666,299.33
26	27	N 17°22'29.35" W	52.364	27	2,853,293.98	666,283.69
27	28	N 23°43'00.92" W	37.423	28	2,853,328.25	666,268.64
28	29	N 42°18'36.93" W	40.559	29	2,853,358.24	666,241.34
29	30	N 40°53'59.72" W	37.545	30	2,853,386.62	666,216.75
30	31	N 29°25'23.88" W	29.598	31	2,853,412.40	666,202.21
31	1	N 18°13'18.86" W	53.335	1	2,853,463.06	666,185.53
Superficie= 56,274.98 m^2 eq. 05-62-74.98 hectáreas						

Tabla 25. Cuadro de Construcción estanque 8 de granja CRAS						
Est	Pv	Rumbo	Distancia	Vértice	Coordenadas UTM	
					Xme	Ymn
				1	666,065.61	2,853,356.14
1	2	N 21°43'17.83" E	13.018	2	666,070.43	2,853,368.23
2	3	N 22°05'45.42" W	86.229	3	666,038.00	2,853,448.13
3	4	S 63°29'00.21" W	25.719	4	666,014.98	2,853,436.64
4	5	S 70°44'54.39" W	39.967	5	665,977.25	2,853,423.47
5	6	S 67°40'28.47" W	47.269	6	665,933.52	2,853,405.51
6	7	S 67°25'43.14" W	36.692	7	665,899.64	2,853,391.43
7	8	S 67°16'40.30" W	56.967	8	665,847.10	2,853,369.42
8	9	S 64°44'43.55" W	35.074	9	665,815.38	2,853,354.46
9	10	S 65°10'25.02" W	4.27	10	665,811.50	2,853,352.67
10	11	S 14°29'51.00" E	300.228	11	665,886.66	2,853,062.00
11	12	N 66°39'25.55" E	22.37	12	665,907.20	2,853,070.86
12	13	N 69°33'42.49" E	32.139	13	665,937.31	2,853,082.09
13	14	N 74°03'47.19" E	37.594	14	665,973.46	2,853,092.41
14	15	N 77°22'18.40" E	21.333	15	665,994.28	2,853,097.07
15	16	N 52°25'52.88" E	11.18	16	666,003.14	2,853,103.89
16	17	N 06°27'26.65" W	28.911	17	665,999.89	2,853,132.62
17	18	N 35°19'09.13" W	22.124	18	665,987.10	2,853,150.67
18	19	N 62°09'26.76" W	33.696	19	665,957.30	2,853,166.40
19	20	N 61°53'01.33" W	26.447	20	665,933.98	2,853,178.87
20	21	N 63°47'23.86" W	33.87	21	665,903.59	2,853,193.83
21	22	N 48°50'52.96" W	23.39	22	665,885.98	2,853,209.22
22	23	N 12°32'15.61" W	29.891	23	665,879.49	2,853,238.40
23	24	N 33°54'41.42" E	42.472	24	665,903.19	2,853,273.65
24	25	N 43°55'28.52" E	34.805	25	665,927.33	2,853,298.71

25	26	N 53°50'06.41" E	23.99	26	665,946.70	2,853,312.87
26	27	N 70°00'28.53" E	22.001	27	665,967.37	2,853,320.39
27	28	S 61°16'30.03" E	31.646	28	665,995.12	2,853,305.18
28	29	S 50°24'30.29" E	31.525	29	666,019.42	2,853,285.09
29	30	S 82°38'21.61" E	21.446	30	666,040.69	2,853,282.34
30	31	N 59°57'21.87" E	15.984	31	666,054.52	2,853,290.35
31	32	N 37°57'26.11" E	8.331	32	666,059.65	2,853,296.92
32	33	N 04°00'58.19" W	43.01	33	666,056.64	2,853,339.82
33	1	N 28°49'14.00" E	18.624	1	666,065.61	2,853,356.14
Superficie= 43,750.50 m^2 eq. 04-37-50.50 hectáreas						

Tabla 26. Cuadro de Construcción estanque 9 de granja CRAS						
Est	Pv	Rumbo	Distancia	Vértice	Coordenadas UTM	
					Xme	Ymn
				1	665,801.04	2,853,347.05
1	2	S 71°43'36.65" W	115.68	2	665,691.19	2,853,310.77
2	3	S 17°55'46.95" E	35.009	3	665,701.97	2,853,277.47
3	4	S 38°00'02.68" W	43.587	4	665,675.13	2,853,243.12
4	5	S 02°17'04.72" E	33.64	5	665,676.47	2,853,209.51
5	6	S 12°19'49.62" E	66.802	6	665,690.74	2,853,144.24
6	7	S 09°14'27.33" E	105.909	7	665,707.75	2,853,039.71
7	8	S 15°48'17.86" E	80.397	8	665,729.64	2,852,962.35
8	9	S 18°56'52.77" E	56.187	9	665,747.89	2,852,909.21
9	10	S 31°40'51.00" E	33.338	10	665,765.40	2,852,880.84
10	11	S 61°01'44.98" E	34.274	11	665,795.38	2,852,864.24
11	12	N 77°21'29.43" E	30.258	12	665,824.91	2,852,870.86
12	13	N 23°27'37.61" W	10.822	13	665,820.60	2,852,880.79
13	14	N 57°21'56.26" E	24.239	14	665,841.01	2,852,893.86
14	15	N 33°43'31.99" E	36.205	15	665,861.11	2,852,923.97
15	16	N 03°44'19.14" E	25.216	16	665,862.75	2,852,949.13
16	17	N 08°24'23.35" W	36.999	17	665,857.35	2,852,985.74
17	18	N 14°09'33.42" W	27.35	18	665,850.66	2,853,012.26
18	19	N 02°58'42.40" E	26.31	19	665,852.02	2,853,038.53
19	20	N 56°44'44.87" E	33.167	20	665,879.76	2,853,056.72
20	1	N 15°10'15.29" W	300.812	1	665,801.04	2,853,347.05
Superficie= 64,327.49 m^2 eq. 06-43-27.49 hectáreas						

Tabla 27. Cuadro de Construcción estanque 10 de granja CRAS						
Est	Pv	Rumbo	Distancia	Vértice	Coordenadas UTM	
					Xme	Ymn
				1	665,658.00	2,853,240.89
1	2	N 30°07'33.65" E	19.23	2	665,667.65	2,853,257.52
2	3	N 18°09'36.04" E	14.477	3	665,672.17	2,853,271.28
3	4	N 00°43'29.67" E	13.703	4	665,672.34	2,853,284.98
4	5	N 49°04'43.97" W	15.511	5	665,660.62	2,853,295.14
5	6	N 88°50'31.35" W	9.033	6	665,651.59	2,853,295.32
6	7	S 69°11'49.89" W	141.49	7	665,519.32	2,853,245.07

7	8	S 29°49'07.87" E	35.841	8	665,537.14	2,853,213.97
8	9	S 54°36'27.67" W	47.656	9	665,498.29	2,853,186.37
9	10	S 57°54'05.37" W	94.262	10	665,418.44	2,853,136.28
10	11	S 06°36'29.42" E	14.342	11	665,420.09	2,853,122.04
11	12	S 21°50'38.57" E	45.202	12	665,436.91	2,853,080.08
12	13	S 18°49'37.90" E	33.825	13	665,447.83	2,853,048.07
13	14	S 20°01'11.68" E	40.262	14	665,461.61	2,853,010.24
14	15	S 14°54'26.99" E	22.293	15	665,467.35	2,852,988.69
15	16	S 46°48'53.71" E	3.928	16	665,470.21	2,852,986.01
16	17	N 75°24'05.71" E	15.696	17	665,485.40	2,852,989.96
17	18	N 70°42'01.45" E	23.82	18	665,507.88	2,852,997.84
18	19	N 64°13'37.63" E	43.423	19	665,546.98	2,853,016.72
19	20	N 64°06'48.40" E	23.102	20	665,567.77	2,853,026.80
20	21	N 65°43'18.23" E	19.698	21	665,585.72	2,853,034.90
21	22	N 11°55'33.91" E	44.136	22	665,594.84	2,853,078.08
22	23	N 13°17'43.39" E	36.888	23	665,603.33	2,853,113.98
23	24	N 11°00'59.02" E	48.97	24	665,612.68	2,853,162.05
24	25	N 16°12'59.92" E	21.671	25	665,618.74	2,853,182.86
25	26	N 21°34'15.53" E	26.948	26	665,628.64	2,853,207.92
26	27	N 43°08'24.81" E	25.276	27	665,645.93	2,853,226.36
27	1	N 39°44'36.61" E	18.887	1	665,658.00	2,853,240.89
Superficie= 38,604.87 m^2 eq. 03-86-04.87 hectáreas						

b). Reservorios:

Son tres secciones, que se fragmentan dentro del polígono general que se disponen de acuerdo a la ubicación de los 10 estanques que alimentan.

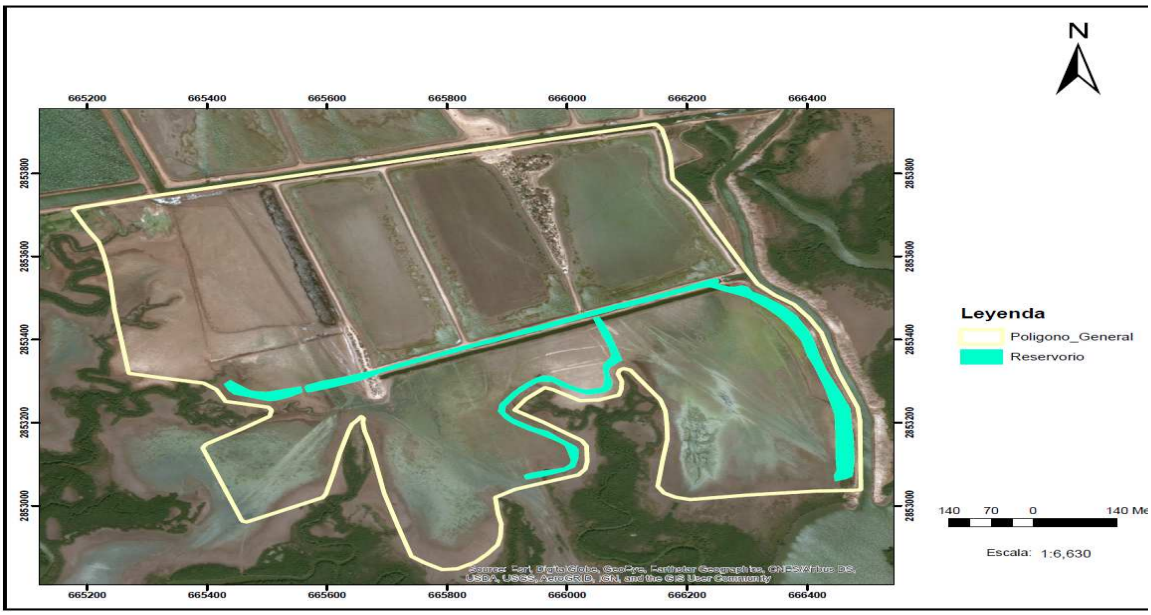

Figura 14. Infraestructura actual de granja acuícola CRAS al centro se observa el canal reservorio.

Tabla 28. Cuadro de Construcción del Reservorio Seccion 1 de granja acuícola CRAS						
Est	Pv	Rumbo	Distancia	Vértice	Coordenadas UTM	
					XmE	YmN
				1	666,250.84	2,853,536.16
1	2	N 21°39'10.50" E	5.649	2	666,252.93	2,853,541.41
2	3	N 27°59'41.00" W	6.667	3	666,249.80	2,853,547.30
3	4	S 74°33'39.87" W	14.23	4	666,236.08	2,853,543.51
4	5	S 65°27'47.53" W	20.198	5	666,217.71	2,853,535.12
5	6	S 66°48'21.56" W	27.593	6	666,192.34	2,853,524.26
6	7	S 69°00'00.63" W	17.445	7	666,176.06	2,853,518.01
7	8	S 69°00'17.88" W	34.253	8	666,144.08	2,853,505.73
8	9	S 72°23'50.99" W	16.371	9	666,128.47	2,853,500.78
9	10	S 69°35'03.26" W	19.858	10	666,109.86	2,853,493.86
10	11	S 70°38'39.80" W	19.423	11	666,091.54	2,853,487.42
11	12	S 69°53'26.91" W	25.164	12	666,067.91	2,853,478.77
12	13	S 68°47'58.75" W	14.206	13	666,054.67	2,853,473.63
13	14	S 73°34'17.56" W	9.452	14	666,045.60	2,853,470.96
14	15	S 66°18'01.90" W	21.742	15	666,025.69	2,853,462.22
15	16	S 66°21'34.04" W	19.237	16	666,008.07	2,853,454.50

16	17	S 69°15'29.64" W	22.666	17	665,986.87	2,853,446.48
17	18	S 69°43'32.06" W	21.282	18	665,966.91	2,853,439.10
18	19	S 67°51'14.17" W	17.008	19	665,951.15	2,853,432.69
19	20	S 69°32'19.64" W	25.25	20	665,927.50	2,853,423.86
20	21	S 67°29'23.10" W	23.597	21	665,905.70	2,853,414.83
21	22	S 66°21'39.10" W	20.679	22	665,886.76	2,853,406.54
22	23	S 71°12'22.44" W	21.105	23	665,866.78	2,853,399.74
23	24	S 66°18'37.66" W	23.891	24	665,844.90	2,853,390.14
24	25	S 71°42'00.85" W	23.606	25	665,822.48	2,853,382.73
25	26	S 67°19'32.04" W	22.429	26	665,801.79	2,853,374.08
26	27	S 68°34'00.54" W	17.404	27	665,785.59	2,853,367.72
27	28	S 68°14'11.68" W	16.452	28	665,770.31	2,853,361.62
28	29	S 69°35'48.89" W	17.563	29	665,753.85	2,853,355.50
29	30	S 69°17'34.15" W	35.184	30	665,720.94	2,853,343.06
30	31	S 66°01'15.97" W	20.811	31	665,701.92	2,853,334.60
31	32	S 69°13'38.73" W	26.881	32	665,676.79	2,853,325.07
32	33	S 72°42'41.20" W	17.826	33	665,659.77	2,853,319.77
33	34	S 72°16'52.49" W	27.77	34	665,633.31	2,853,311.32
34	35	S 73°31'06.97" W	17.799	35	665,616.25	2,853,306.27
35	36	S 75°26'41.21" W	26.428	36	665,590.67	2,853,299.63
36	37	S 68°34'05.30" W	26.115	37	665,566.36	2,853,290.08
37	38	S 33°49'36.19" W	5.812	38	665,563.12	2,853,285.26
38	39	S 18°55'06.63" E	12.259	39	665,567.10	2,853,273.66
39	40	N 77°29'32.40" E	6.967	40	665,573.90	2,853,275.17
40	41	N 73°29'27.96" E	33.38	41	665,605.90	2,853,284.65
41	42	N 70°41'37.90" E	35.745	42	665,639.64	2,853,296.47
42	43	N 69°59'43.17" E	14.107	43	665,652.89	2,853,301.30
43	44	N 65°40'36.22" E	14.859	44	665,666.43	2,853,307.42
44	45	N 63°08'28.39" E	13.913	45	665,678.85	2,853,313.70
45	46	N 50°43'55.73" E	9.793	46	665,686.43	2,853,319.90
46	47	N 67°04'13.81" E	11.953	47	665,697.44	2,853,324.56
47	48	N 68°59'01.65" E	15.565	48	665,711.97	2,853,330.14
48	49	N 70°19'32.17" E	26.958	49	665,737.35	2,853,339.22
49	50	N 64°58'16.01" E	16.385	50	665,752.20	2,853,346.15
50	51	N 70°04'46.84" E	14.703	51	665,766.02	2,853,351.16
51	52	N 67°55'16.43" E	20.207	52	665,784.75	2,853,358.75
52	53	N 70°24'10.53" E	13.413	53	665,797.38	2,853,363.25
53	54	N 68°49'25.49" E	12.426	54	665,808.97	2,853,367.74
54	55	N 68°02'19.50" E	17.186	55	665,824.91	2,853,374.17
55	56	N 67°30'24.18" E	13.697	56	665,837.56	2,853,379.41
56	57	N 69°10'07.20" E	22.731	57	665,858.81	2,853,387.49
57	58	N 71°06'49.64" E	17.737	58	665,875.59	2,853,393.23
58	59	N 67°34'06.46" E	15.955	59	665,890.34	2,853,399.32
59	60	N 68°52'06.45" E	23.128	60	665,911.91	2,853,407.66
60	61	N 70°46'47.60" E	18.931	61	665,929.79	2,853,413.89
61	62	N 70°18'08.82" E	19.926	62	665,948.55	2,853,420.61
62	63	N 69°13'25.21" E	15.74	63	665,963.26	2,853,426.19
63	64	N 67°57'14.43" E	17.324	64	665,979.32	2,853,432.69
64	65	N 64°55'04.19" E	13.742	65	665,991.77	2,853,438.52

65	66	N 69°36'01.36" E	17.654	66	666,008.31	2,853,444.67
66	67	N 68°31'18.08" E	13.441	67	666,020.82	2,853,449.59
67	68	N 65°33'05.72" E	9.218	68	666,029.21	2,853,453.41
68	69	N 72°09'53.87" E	13.348	69	666,041.92	2,853,457.50
69	70	N 68°39'37.81" E	18.703	70	666,059.34	2,853,464.30
70	71	N 70°33'53.29" E	13.046	71	666,071.64	2,853,468.64
71	72	N 63°45'35.78" E	9.515	72	666,080.18	2,853,472.85
72	73	N 73°59'50.98" E	19.09	73	666,098.53	2,853,478.11
73	74	N 68°41'24.69" E	23.397	74	666,120.33	2,853,486.62
74	75	N 70°58'21.36" E	17.229	75	666,136.61	2,853,492.23
75	76	N 66°39'11.75" E	15.12	76	666,150.50	2,853,498.23
76	77	N 70°15'13.12" E	21.393	77	666,170.63	2,853,505.45
77	78	N 67°30'21.33" E	14.507	78	666,184.03	2,853,511.00
78	79	N 68°31'07.66" E	16.036	79	666,198.96	2,853,516.88
79	80	N 71°29'54.80" E	9.354	80	666,207.83	2,853,519.84
80	81	N 71°54'48.96" E	16.135	81	666,223.16	2,853,524.85
81	82	N 75°18'19.66" E	5.079	82	666,228.08	2,853,526.14
82	83	N 84°39'57.86" E	10.498	83	666,238.53	2,853,527.12
83	84	S 65°25'58.85" E	14.123	84	666,251.38	2,853,521.25
84	85	S 68°39'40.16" E	30.883	85	666,280.14	2,853,510.01
85	86	S 67°29'16.13" E	21.685	86	666,300.17	2,853,501.71
86	87	S 52°26'34.48" E	12.992	87	666,310.47	2,853,493.79
87	88	S 50°26'09.39" E	32.064	88	666,335.19	2,853,473.36
88	89	S 44°49'44.65" E	25.586	89	666,353.23	2,853,455.22
89	90	S 39°22'45.23" E	27.865	90	666,370.91	2,853,433.68
90	91	S 29°20'20.49" E	19.857	91	666,380.64	2,853,416.37
91	92	S 28°31'27.92" E	22.326	92	666,391.30	2,853,396.75
92	93	S 15°27'40.53" E	37.125	93	666,401.20	2,853,360.97
93	94	S 23°54'04.37" E	26.88	94	666,412.09	2,853,336.40
94	95	S 18°16'08.95" E	19.453	95	666,418.19	2,853,317.92
95	96	S 18°52'53.90" E	35.791	96	666,429.77	2,853,284.06
96	97	S 14°22'48.37" E	35.535	97	666,438.59	2,853,249.64
97	98	S 15°01'10.64" E	28.538	98	666,445.99	2,853,222.07
98	99	S 02°17'51.46" E	54.862	99	666,448.19	2,853,167.26
99	100	S 00°24'35.46" E	55.334	100	666,448.58	2,853,111.92
100	101	S 03°50'17.94" E	25.088	101	666,450.26	2,853,086.89
101	102	S 20°30'49.69" W	13.523	102	666,445.52	2,853,074.23
102	103	S 03°38'39.27" E	14.226	103	666,446.43	2,853,060.03
103	104	N 74°44'05.20" E	18.991	104	666,464.75	2,853,065.03
104	105	N 55°31'54.78" E	12.749	105	666,475.26	2,853,072.25
105	106	N 04°57'18.31" E	34.355	106	666,478.23	2,853,106.47
106	107	N 01°36'40.04" W	52.729	107	666,476.75	2,853,159.18
107	108	N 04°38'56.48" W	44.499	108	666,473.14	2,853,203.53
108	109	N 03°14'37.13" W	30.678	109	666,471.40	2,853,234.16
109	110	N 23°00'59.27" W	49.466	110	666,452.06	2,853,279.69
110	111	N 24°14'14.42" W	48.141	111	666,432.30	2,853,323.59
111	112	N 17°25'56.77" W	35.624	112	666,421.63	2,853,357.57
112	113	N 15°25'38.30" W	39.453	113	666,411.13	2,853,395.61
113	114	N 20°34'43.88" W	25.653	114	666,402.12	2,853,419.62

114	115	N 28°31'59.06" W	42.629	115	666,381.75	2,853,457.07
115	116	N 43°43'45.70" W	31.971	116	666,359.65	2,853,480.18
116	117	N 52°14'57.97" W	38.085	117	666,329.54	2,853,503.49
117	118	N 61°15'11.65" W	23.663	118	666,308.79	2,853,514.87
118	119	N 34°55'13.61" W	13.754	119	666,300.92	2,853,526.15
119	120	N 69°15'20.29" W	10.358	120	666,291.23	2,853,529.82
120	121	S 75°03'21.79" W	12.475	121	666,279.18	2,853,526.60
121	122	S 87°15'20.76" W	9.345	122	666,269.85	2,853,526.15
122	123	N 70°29'03.69" W	16.066	123	666,254.70	2,853,531.52
123	1	N 39°45'10.89" W	6.037	1	666,250.84	2,853,536.16
Superficie= 19,960.10 m^2 eq. 01-99-60.10 hectáreas						

Tabla 29. Cuadro de Construcción del Reservorio Seccion 2 de granja acuícola CRAS						
Est	Pv	Rumbo	Distancia	Vértice	Coordenadas UTM	
					XmE	YmN
				1	665,558.69	2,853,274.17
1	2	N 12°29'47.31" W	13.026	2	665,555.87	2,853,286.88
2	3	S 76°24'35.40" W	58.074	3	665,499.42	2,853,273.24
3	4	N 83°48'22.46" W	22.58	4	665,476.97	2,853,275.67
4	5	N 66°50'25.52" W	10.277	5	665,467.53	2,853,279.71
5	6	N 52°20'02.21" W	36.462	6	665,438.66	2,853,301.99
6	7	S 46°09'38.23" W	13.01	7	665,429.28	2,853,292.98
7	8	S 24°55'17.19" E	14.714	8	665,435.48	2,853,279.64
8	9	S 41°38'05.10" E	14.625	9	665,445.20	2,853,268.71
9	10	S 75°00'42.09" E	30.4	10	665,474.56	2,853,260.85
10	11	S 74°21'12.44" E	30.061	11	665,503.51	2,853,252.74
11	12	N 83°23'01.01" E	12.635	12	665,516.06	2,853,254.20
12	13	N 68°44'19.54" E	26.352	13	665,540.62	2,853,263.75
13	1	N 60°03'00.36" E	20.859	1	665,558.69	2,853,274.17
Superficie= 2,521.09 m^2 eq. 00-25-21.09 hectáreas						

Tabla 30. Cuadro de Construcción del Reservorio Seccion 3 de granja acuícola CRAS						
Est	Pv	Rumbo	Distancia	Vértice	Coordenadas UTM	
					XmE	YmN
				1	666,072.25	2,853,410.96
1	2	N 21°32'26.62" W	33.827	2	666,059.83	2,853,442.43
2	3	N 31°17'11.93" W	14.581	3	666,052.26	2,853,454.89
3	4	S 66°46'39.31" W	9.356	4	666,043.66	2,853,451.20
4	5	S 23°29'41.85" E	9.827	5	666,047.57	2,853,442.19
5	6	S 19°14'20.74" E	29.122	6	666,057.17	2,853,414.69
6	7	S 21°26'27.38" E	33.958	7	666,069.58	2,853,383.08
7	8	S 13°27'54.75" E	23.251	8	666,075.00	2,853,360.47
8	9	S 35°07'04.22" W	24.607	9	666,060.84	2,853,340.35
9	10	S 01°46'56.85" W	13.781	10	666,060.41	2,853,326.57
10	11	S 08°58'03.97" E	19.427	11	666,063.44	2,853,307.38
11	12	S 06°49'29.71" W	19.728	12	666,061.10	2,853,287.79
12	13	S 58°07'47.97" W	10.698	13	666,052.01	2,853,282.14

13	14	S 82°02'32.57" W	21.788	14	666,030.43	2,853,279.13
14	15	N 70°56'39.57" W	15.256	15	666,016.01	2,853,284.11
15	16	N 60°23'33.35" W	19.307	16	665,999.23	2,853,293.65
16	17	N 53°59'07.50" W	20.126	17	665,982.95	2,853,305.48
17	18	N 59°32'34.66" W	13.433	18	665,971.37	2,853,312.29
18	19	N 85°38'40.41" W	10.38	19	665,961.02	2,853,313.08
19	20	S 65°27'02.94" W	14.477	20	665,947.85	2,853,307.06
20	21	S 51°58'40.72" W	21.041	21	665,931.28	2,853,294.10
21	22	S 47°46'06.59" W	13.113	22	665,921.57	2,853,285.29
22	23	S 43°17'25.33" W	19.113	23	665,908.46	2,853,271.38
23	24	S 36°59'28.38" W	19.108	24	665,896.96	2,853,256.12
24	25	S 36°20'19.42" W	14.784	25	665,888.20	2,853,244.21
25	26	S 09°56'51.46" W	16.635	26	665,885.33	2,853,227.82
26	27	S 31°46'07.07" E	20.114	27	665,895.92	2,853,210.72
27	28	S 48°22'25.80" E	19.275	28	665,910.33	2,853,197.92
28	29	S 57°30'21.44" E	24.003	29	665,930.57	2,853,185.02
29	30	S 64°09'38.65" E	22.439	30	665,950.77	2,853,175.24
30	31	S 58°52'49.20" E	24.747	31	665,971.95	2,853,162.45
31	32	S 57°04'14.95" E	17.6	32	665,986.73	2,853,152.88
32	33	S 50°59'35.05" E	12.392	33	665,996.36	2,853,145.08
33	34	S 23°15'51.95" E	10.748	34	666,000.60	2,853,135.21
34	35	S 12°58'18.40" E	11.513	35	666,003.19	2,853,123.99
35	36	S 17°03'43.67" E	13.888	36	666,007.26	2,853,110.72
36	37	S 12°19'46.89" W	10.441	37	666,005.03	2,853,100.51
37	38	S 48°09'59.87" W	13.266	38	665,995.15	2,853,091.67
38	39	S 77°20'20.07" W	43.776	39	665,952.43	2,853,082.07
39	40	S 72°03'22.59" W	19.659	40	665,933.73	2,853,076.02
40	41	S 58°04'26.89" W	5.872	41	665,928.75	2,853,072.91
41	42	S 15°56'50.06" E	9.163	42	665,931.27	2,853,064.10
42	43	N 76°30'16.43" E	25.387	43	665,955.95	2,853,070.02
43	44	N 71°27'41.44" E	38.801	44	665,992.74	2,853,082.36
44	45	N 60°41'03.29" E	22.353	45	666,012.23	2,853,093.30
45	46	N 16°09'50.99" E	20.771	46	666,018.01	2,853,113.26
46	47	N 00°38'43.83" E	21.832	47	666,018.26	2,853,135.09
47	48	N 29°04'45.90" W	9.889	48	666,013.45	2,853,143.73
48	49	N 54°18'16.43" W	33.224	49	665,986.47	2,853,163.11
49	50	N 50°13'20.87" W	24.377	50	665,967.73	2,853,178.71
50	51	N 68°58'06.54" W	23.97	51	665,945.36	2,853,187.31
51	52	N 58°23'58.84" W	41.786	52	665,909.77	2,853,209.21
52	53	N 42°30'22.78" W	21.091	53	665,895.52	2,853,224.76
53	54	N 06°16'01.34" E	14.852	54	665,897.14	2,853,239.52
54	55	N 32°59'57.85" E	18.404	55	665,907.17	2,853,254.95
55	56	N 37°46'38.85" E	20.572	56	665,919.77	2,853,271.21
56	57	N 47°45'04.76" E	23.427	57	665,937.11	2,853,286.97
57	58	N 50°59'31.51" E	19.248	58	665,952.07	2,853,299.08
58	59	N 89°36'30.93" E	22.161	59	665,974.23	2,853,299.23
59	60	S 55°58'56.34" E	16.844	60	665,988.19	2,853,289.81
60	61	S 60°56'08.79" E	18.471	61	666,004.33	2,853,280.84
61	62	S 65°53'04.15" E	22.954	62	666,025.28	2,853,271.46

62	63	S 71°33'07.97" E	10.976	63	666,035.70	2,853,267.98
63	64	N 78°34'53.58" E	24.695	64	666,059.90	2,853,272.87
64	65	N 54°59'40.01" E	14.581	65	666,071.85	2,853,281.24
65	66	N 16°07'12.23" E	13.867	66	666,075.70	2,853,294.56
66	67	N 17°22'41.29" W	21.378	67	666,069.31	2,853,314.96
67	68	N 07°20'51.46" W	9.499	68	666,068.10	2,853,324.38
68	69	N 17°54'25.50" E	7.955	69	666,070.54	2,853,331.95
69	70	N 46°09'53.22" E	18.833	70	666,084.13	2,853,345.00
70	71	N 51°04'22.57" E	9.059	71	666,091.18	2,853,350.69
71	1	N 17°26'02.89" W	63.178	1	666,072.25	2,853,410.96
Superficie= 7,172.05 m^2 eq. 00-71-72.05 hectáreas						

c). Canal de llamada

Se tiene un canal de llamada que se conecta al cárcamo de bombeo y es realtivamente corto que se conecta a un canal de llamada que transita hacia otras granjas vecinas, el canal de llamada tiene una longitud de 62 m.

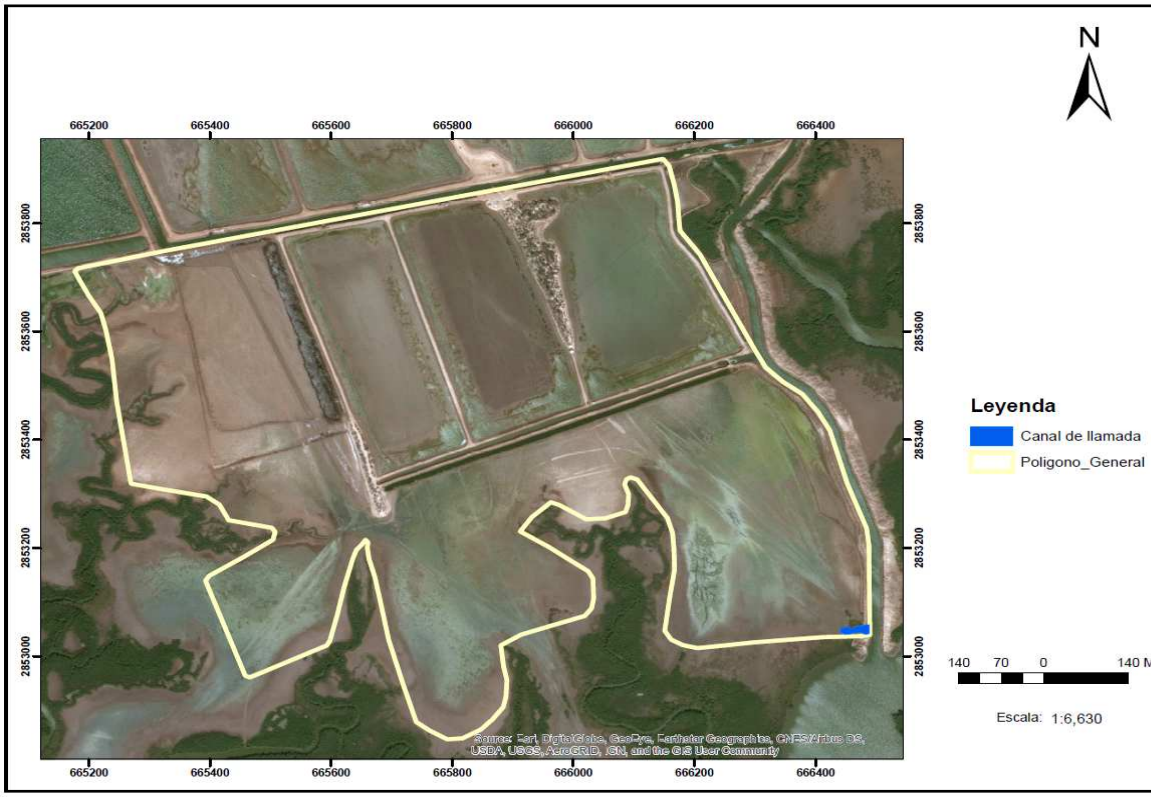

Figura 15. Infraestructura actual de granja acuícola CRAS al centro se observa el canal de llamada (polígono azul) de un canal de llamada existente que alimenta a granjas vecinas.

Tabla 31. Cuadro de Construcción del Canal de llamada granja acuícola CRAS						
Est	Pv	Rumbo	Distancia	Vértice	Coordenadas UTM	
					XmE	YmN
				1	666,488.69	2,853,058.08
1	2	S 81°53'49.34" W	23.12	2	666,465.80	2,853,054.82
2	3	S 57°27'49.31" W	2.182	3	666,463.97	2,853,053.65
3	4	S 02°35'07.45" E	2.656	4	666,464.08	2,853,050.99
4	5	S 86°08'36.97" W	6.836	5	666,457.26	2,853,050.53
5	6	N 23°21'52.68" W	3.976	6	666,455.69	2,853,054.18
6	7	S 78°03'20.63" W	8.489	7	666,447.38	2,853,052.43

7	8	S 78°04'28.81" W	5.191	8	666,442.30	2,853,051.35
8	9	S 08°47'21.71" W	6.632	9	666,441.29	2,853,044.80
9	10	S 51°59'25.04" E	4.031	10	666,444.47	2,853,042.32
10	11	S 68°40'35.23" E	4.738	11	666,448.88	2,853,040.59
11	12	N 85°27'59.72" E	8.841	12	666,457.69	2,853,041.29
12	13	N 68°21'58.21" E	8.691	13	666,465.77	2,853,044.50
13	14	S 87°49'37.43" E	9.588	14	666,475.35	2,853,044.13
14	15	S 60°11'41.91" E	7.718	15	666,482.05	2,853,040.30
15	16	N 74°10'49.72" E	7.241	16	666,489.02	2,853,042.27
16	1	N 01°10'11.74" W	15.811	1	666,488.69	2,853,058.08
Superficie= 561.91 m^2 eq. 00-05-61.91 hectáreas						

d). Cárcamo de bombeo:

Cárcamo de bombeo ubicadas en la coordenada geográfica 25°47' 26" Latitud Norte y 109° 20' 30" Longitud Oeste que esta elaborado a base de concreto armado y varilla con medidas de 5 m por 5 m (25 m^2)**,** donde se instalaron 2 motores de combustión interna tipo diésel marca CUMMINS de 350 Caballos de Fuerza (HP) cada equipo cuenta con su respectiva bomba de succión de 36 pulgadas, observándose que en el carcamo de bombeo, específicamente donde se encuentran colocados los motores, esta delimitado por una dala o muro perimetral de concreto con una altura de 12 cm para contener derrames accidentales de aceites o hidrocarburos.

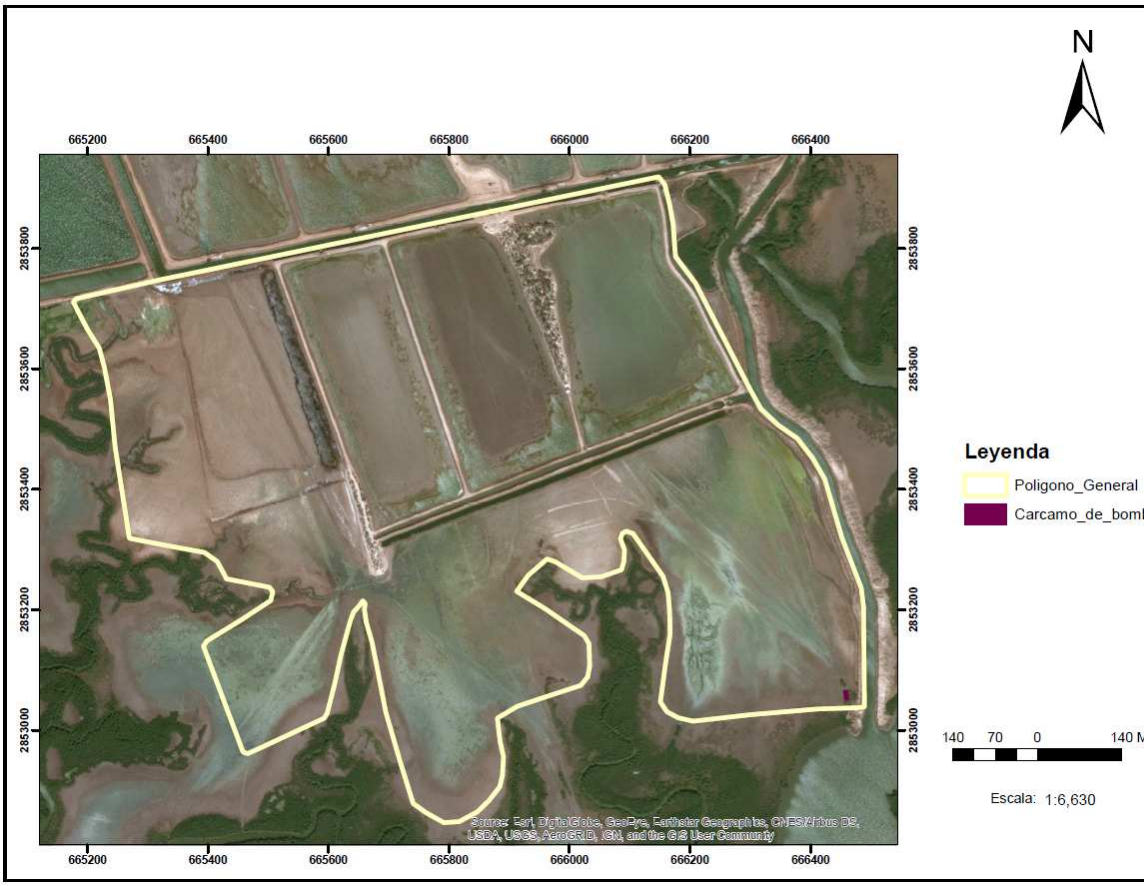

Figura 16. Infraestructura actual de granja acuícola CRAS al centro se observa el cárcamo de bombeo.

Tabla 32. Cuadro de Construcción del Cárcamo de bombeo granja acuícola CRAS					
Est	Pv	Rumbo	Distancia	Vértic	Coordenadas UTM

Est	Pv	Rumbo	Distancia	Vértice	Coordenadas UTM	
					XmE	YmN
				1	666,460.9921	2,853,066.9502
1	2	S 76°38'29.99" W	6.790	2	666,454.3859	2,853,065.3814
2	3	S 09°59'17.17" E	15.584	3	666,457.0889	2,853,050.0332
3	4	N 79°54'28.93" E	6.473	4	666,463.4620	2,853,051.1674
4	1	N 08°53'38.42" W	15.975	1	666,460.9921	2,853,066.9502
Superficie= 104.51 m^2 eq. 00-01-04.51 hectáreas						

e). Canal de salida:

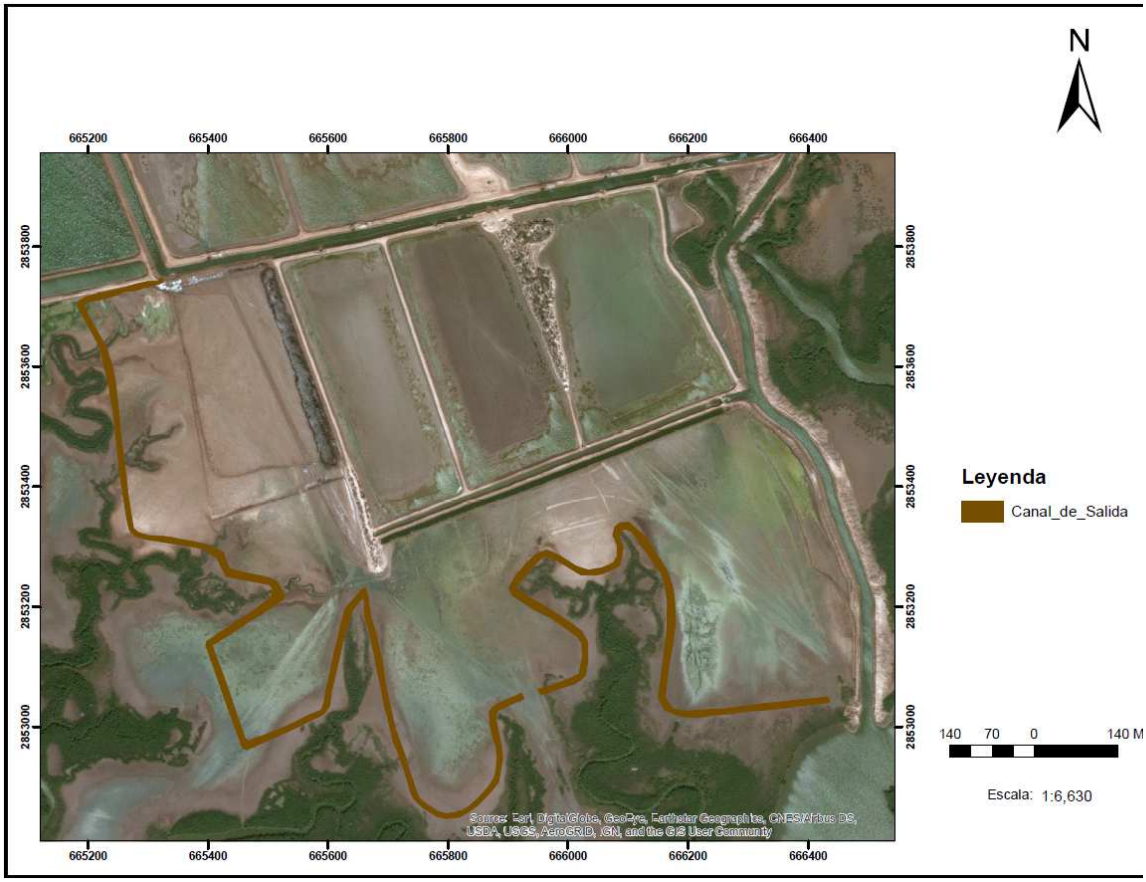

Figura 16. Infraestructura actual de granja acuícola CRAS al centro se observa el canal de salida.

Tabla 33. Cuadro de Construcción del Canal de salida granja acuícola CRAS						
Est	Pv	Rumbo	Distancia	Vértice	Coordenadas UTM	
					XmE	YmN
				1	665,515.40	2,853,241.38
1	2	N 59°26'25.98" W	10.777	2	665,506.12	2,853,246.86
2	3	N 73°22'14.38" W	12.191	3	665,494.44	2,853,250.35

3	4	N 79°19'44.20" W	15.785	4	665,478.93	2,853,253.27
4	5	N 77°51'56.48" W	18.425	5	665,460.91	2,853,257.15
5	6	N 79°29'09.80" W	13.623	6	665,447.52	2,853,259.63
6	7	N 73°01'59.00" W	13.469	7	665,434.64	2,853,263.56
7	8	N 18°53'34.19" W	28.355	8	665,425.46	2,853,290.39
8	9	N 62°54'27.89" W	8.511	9	665,417.88	2,853,294.27
9	10	N 65°48'02.35" W	17.917	10	665,401.54	2,853,301.61
10	11	N 72°35'59.68" W	12.311	11	665,389.79	2,853,305.29
11	12	N 76°55'10.18" W	15.037	12	665,375.14	2,853,308.70
12	13	N 80°13'47.81" W	13.16	13	665,362.17	2,853,310.93
13	14	N 80°38'49.20" W	8.083	14	665,354.20	2,853,312.24
14	15	N 78°00'00.22" W	14.053	15	665,340.45	2,853,315.16
15	16	N 82°07'52.29" W	14.732	16	665,325.86	2,853,317.18
16	17	N 86°03'33.86" W	15.367	17	665,310.53	2,853,318.24
17	18	N 88°30'36.96" W	10.777	18	665,299.75	2,853,318.52
18	19	N 72°06'57.25" W	16.857	19	665,283.71	2,853,323.69
19	20	N 49°01'22.02" W	10.364	20	665,275.89	2,853,330.49
20	21	N 10°05'35.93" W	24.012	21	665,271.68	2,853,354.13
21	22	N 08°29'25.97" W	35.738	22	665,266.40	2,853,389.48
22	23	N 05°56'04.18" W	27.972	23	665,263.51	2,853,417.30
23	24	N 07°36'51.78" W	31.364	24	665,259.35	2,853,448.39
24	25	N 07°03'26.61" W	29.904	25	665,255.68	2,853,478.06
25	26	N 05°38'10.50" W	57.726	26	665,250.01	2,853,535.51
26	27	N 05°55'17.37" W	33.439	27	665,246.56	2,853,568.77
27	28	N 10°16'30.16" W	28.01	28	665,241.56	2,853,596.33
28	29	N 16°35'55.44" W	31.842	29	665,232.47	2,853,626.85
29	30	N 26°13'54.23" W	17.265	30	665,224.84	2,853,642.33
30	31	N 29°30'39.99" W	28.295	31	665,210.90	2,853,666.96
31	32	N 28°29'50.61" W	20.948	32	665,200.90	2,853,685.37
32	33	N 24°16'47.23" W	17.698	33	665,193.63	2,853,701.50
33	34	N 34°39'56.76" E	7.671	34	665,197.99	2,853,707.81
34	35	N 80°42'26.86" E	22.339	35	665,220.04	2,853,711.42
35	36	N 75°22'17.71" E	29.175	36	665,248.27	2,853,718.79
36	37	N 63°27'27.47" E	15.476	37	665,262.11	2,853,725.70
37	38	N 88°48'24.09" E	15.369	38	665,277.48	2,853,726.02
38	39	N 73°35'39.43" E	21.895	39	665,298.48	2,853,732.20
39	40	N 76°03'24.42" E	17.254	40	665,315.22	2,853,736.36
40	41	N 72°40'51.67" E	5.03	41	665,320.03	2,853,737.86
41	42	N 49°52'54.82" E	6.659	42	665,325.12	2,853,742.15
42	43	N 02°07'04.10" W	5.177	43	665,324.93	2,853,747.32
43	44	S 84°21'18.54" W	5.102	44	665,319.85	2,853,746.82
44	45	S 29°53'05.76" W	5.936	45	665,316.89	2,853,741.68
45	46	S 89°57'59.65" W	15.833	46	665,301.06	2,853,741.67
46	47	S 78°21'20.34" W	22.327	47	665,279.19	2,853,737.16
47	48	S 71°43'51.50" W	14.58	48	665,265.35	2,853,732.59
48	49	S 77°06'55.60" W	17.996	49	665,247.80	2,853,728.58
49	50	S 77°34'21.46" W	31.483	50	665,217.06	2,853,721.80
50	51	S 74°08'19.24" W	22.002	51	665,195.90	2,853,715.79
51	52	S 61°55'36.60" W	13.304	52	665,184.16	2,853,709.53

52	53	S 02°52'40.99" W	11.616	53	665,183.57	2,853,697.93
53	54	S 28°53'43.49" E	74.499	54	665,219.57	2,853,632.70
54	55	S 13°15'29.40" E	67.636	55	665,235.08	2,853,566.87
55	56	S 09°04'50.00" E	44.312	56	665,242.08	2,853,523.11
56	57	S 06°13'33.81" E	41.693	57	665,246.60	2,853,481.67
57	58	S 06°36'43.31" E	40.824	58	665,251.30	2,853,441.11
58	59	S 06°13'48.70" E	29.678	59	665,254.52	2,853,411.61
59	60	S 09°08'26.01" E	65.144	60	665,264.87	2,853,347.29
60	61	S 12°28'46.16" E	20.268	61	665,269.25	2,853,327.51
61	62	S 44°47'32.57" E	14.625	62	665,279.55	2,853,317.13
62	63	S 75°35'42.86" E	19.824	63	665,298.75	2,853,312.19
63	64	S 80°31'37.29" E	33.208	64	665,331.51	2,853,306.73
64	65	S 80°59'59.98" E	45.605	65	665,376.55	2,853,299.59
65	66	S 78°08'34.33" E	16.748	66	665,392.94	2,853,296.15
66	67	S 55°17'50.84" E	26.784	67	665,414.96	2,853,280.91
67	68	S 26°02'03.66" E	33.262	68	665,429.56	2,853,251.02
68	69	S 78°58'09.48" E	70.436	69	665,498.70	2,853,237.54
69	70	S 88°18'26.80" E	2.994	70	665,501.69	2,853,237.45
70	71	S 39°11'29.10" E	9.384	71	665,507.62	2,853,230.18
71	72	S 11°26'10.32" W	14.565	72	665,504.73	2,853,215.90
72	73	S 51°22'38.84" W	31.944	73	665,479.77	2,853,195.97
73	74	S 55°34'15.88" W	25.423	74	665,458.80	2,853,181.59
74	75	S 60°03'03.60" W	11.664	75	665,448.70	2,853,175.77
75	76	S 57°03'33.65" W	16.619	76	665,434.75	2,853,166.73
76	77	S 57°08'00.38" W	17.131	77	665,420.36	2,853,157.43
77	78	S 54°27'28.35" W	16.175	78	665,407.20	2,853,148.03
78	79	S 59°49'46.13" W	10.743	79	665,397.91	2,853,142.63
79	80	S 10°06'23.97" W	7.507	80	665,396.60	2,853,135.24
80	81	S 20°07'07.84" E	28.334	81	665,406.34	2,853,108.64
81	82	S 18°48'06.60" E	68.215	82	665,428.33	2,853,044.06
82	83	S 20°01'08.22" E	32.659	83	665,439.51	2,853,013.38
83	84	S 20°13'56.48" E	20.453	84	665,446.58	2,852,994.19
84	85	S 20°45'46.78" E	31.592	85	665,457.78	2,852,964.65
85	86	S 65°44'55.11" E	7.138	86	665,464.29	2,852,961.71
86	87	N 67°36'43.74" E	10.187	87	665,473.71	2,852,965.59
87	88	N 65°34'21.16" E	40.993	88	665,511.03	2,852,982.55
88	89	N 66°25'32.71" E	23.69	89	665,532.74	2,852,992.02
89	90	N 65°16'44.50" E	25.083	90	665,555.53	2,853,002.51
90	91	N 63°58'42.87" E	24.413	91	665,577.47	2,853,013.22
91	92	N 62°48'56.90" E	15.697	92	665,591.43	2,853,020.39
92	93	N 41°12'10.06" E	10.308	93	665,598.22	2,853,028.15
93	94	N 31°30'17.47" E	8.838	94	665,602.84	2,853,035.68
94	95	N 06°37'03.62" E	22.263	95	665,605.40	2,853,057.80
95	96	N 13°08'45.93" E	50.753	96	665,616.95	2,853,107.22
96	97	N 12°51'40.19" E	43.315	97	665,626.59	2,853,149.45
97	98	N 17°17'14.05" E	47.442	98	665,640.69	2,853,194.75
98	99	N 39°43'55.86" E	25.443	99	665,656.95	2,853,214.31
99	100	S 55°03'13.49" E	4.828	100	665,660.91	2,853,211.55
100	101	S 01°05'28.59" W	9.151	101	665,660.73	2,853,202.40

101	102	S 01°41'49.57" E	19.136	102	665,661.30	2,853,183.27
102	103	S 16°44'43.97" E	17.599	103	665,666.37	2,853,166.42
103	104	S 14°58'59.26" E	20.536	104	665,671.68	2,853,146.58
104	105	S 11°36'42.73" E	29.361	105	665,677.59	2,853,117.82
105	106	S 10°24'43.54" E	31.11	106	665,683.21	2,853,087.22
106	107	S 13°07'50.79" E	26.219	107	665,689.17	2,853,061.69
107	108	S 09°25'47.68" E	26.307	108	665,693.48	2,853,035.74
108	109	S 16°12'42.29" E	21.157	109	665,699.38	2,853,015.42
109	110	S 12°29'26.00" E	19.196	110	665,703.54	2,852,996.68
110	111	S 13°26'16.39" E	22.703	111	665,708.81	2,852,974.60
111	112	S 23°58'17.11" E	15.885	112	665,715.27	2,852,960.08
112	113	S 20°21'23.02" E	25.073	113	665,723.99	2,852,936.58
113	114	S 17°05'18.91" E	29.315	114	665,732.60	2,852,908.56
114	115	S 16°21'16.26" E	18.898	115	665,737.92	2,852,890.42
115	116	S 24°31'59.10" E	11.405	116	665,742.66	2,852,880.05
116	117	S 46°47'34.12" E	18.141	117	665,755.88	2,852,867.63
117	118	S 54°20'28.50" E	16.145	118	665,769.00	2,852,858.22
118	119	S 58°05'39.94" E	14.722	119	665,781.50	2,852,850.43
119	120	S 78°48'25.94" E	15.507	120	665,796.71	2,852,847.42
120	121	N 84°58'53.58" E	14.821	121	665,811.47	2,852,848.72
121	122	N 82°35'10.52" E	7.274	122	665,818.69	2,852,849.66
122	123	N 61°52'00.17" E	16.007	123	665,832.80	2,852,857.21
123	124	N 53°23'44.21" E	22.142	124	665,850.58	2,852,870.41
124	125	N 43°47'36.76" E	33.548	125	665,873.79	2,852,894.63
125	126	N 36°55'29.39" E	17.271	126	665,884.17	2,852,908.43
126	127	N 09°52'37.11" E	40.151	127	665,891.06	2,852,947.99
127	128	N 06°52'42.10" W	20.131	128	665,888.65	2,852,967.97
128	129	N 11°23'03.66" W	45.058	129	665,879.75	2,853,012.15
129	130	N 00°09'40.35" E	8.52	130	665,879.78	2,853,020.67
130	131	N 30°33'30.62" E	7.052	131	665,883.36	2,853,026.74
131	132	N 64°05'40.07" E	32.392	132	665,912.50	2,853,040.89
132	133	N 73°08'30.38" E	8.578	133	665,920.71	2,853,043.38
133	134	N 59°55'47.22" E	7.049	134	665,926.81	2,853,046.91
134	135	N 25°50'24.86" W	9.936	135	665,922.48	2,853,055.85
135	136	S 68°16'06.45" W	10.964	136	665,912.29	2,853,051.79
136	137	S 66°52'19.64" W	21.677	137	665,892.36	2,853,043.28
137	138	S 62°33'12.91" W	16.407	138	665,877.80	2,853,035.72
138	139	S 41°55'44.61" W	13.5	139	665,868.78	2,853,025.67
139	140	S 02°52'18.29" E	19.906	140	665,869.77	2,853,005.79
140	141	S 12°16'08.85" E	24.017	141	665,874.88	2,852,982.32
141	142	S 18°25'33.16" E	17.701	142	665,880.47	2,852,965.53
142	143	S 03°30'20.67" E	19.012	143	665,881.64	2,852,946.55
143	144	S 06°04'31.37" W	19.577	144	665,879.56	2,852,927.09
144	145	S 12°18'46.85" W	12.32	145	665,876.94	2,852,915.05
145	146	S 33°00'37.50" W	18.749	146	665,866.72	2,852,899.33
146	147	S 42°24'39.38" W	25.503	147	665,849.52	2,852,880.50
147	148	S 48°29'16.28" W	19.401	148	665,834.99	2,852,867.64
148	149	S 58°58'47.53" W	12.264	149	665,824.48	2,852,861.32
149	150	S 71°28'31.81" W	13.258	150	665,811.91	2,852,857.11

150	151	S 82°19'42.41" W	14.663	151	665,797.38	2,852,855.15
151	152	N 75°32'30.37" W	15.06	152	665,782.80	2,852,858.91
152	153	N 56°26'19.30" W	22.029	153	665,764.44	2,852,871.09
153	154	N 49°53'05.84" W	16.544	154	665,751.79	2,852,881.75
154	155	N 21°29'11.36" W	20.098	155	665,744.43	2,852,900.45
155	156	N 18°17'05.71" W	29.759	156	665,735.09	2,852,928.71
156	157	N 16°43'40.25" W	22.722	157	665,728.55	2,852,950.47
157	158	N 19°55'18.45" W	49.305	158	665,711.75	2,852,996.82
158	159	N 12°35'46.67" W	40.834	159	665,702.85	2,853,036.67
159	160	N 11°19'39.74" W	37.927	160	665,695.40	2,853,073.86
160	161	N 08°13'17.82" W	38.714	161	665,689.86	2,853,112.18
161	162	N 13°13'48.35" W	45.243	162	665,679.51	2,853,156.22
162	163	N 16°10'03.64" W	29.957	163	665,671.16	2,853,184.99
163	164	N 08°03'02.82" W	28.878	164	665,667.12	2,853,213.58
164	165	N 13°00'20.03" W	19.376	165	665,662.76	2,853,232.46
165	166	S 64°14'53.00" W	7.885	166	665,655.66	2,853,229.04
166	167	S 38°32'37.12" W	17.934	167	665,644.48	2,853,215.01
167	168	S 40°39'31.24" W	24.388	168	665,628.59	2,853,196.51
168	169	S 15°11'36.46" W	25.825	169	665,621.82	2,853,171.59
169	170	S 12°26'36.91" W	20.446	170	665,617.42	2,853,151.62
170	171	S 14°09'22.50" W	27.776	171	665,610.63	2,853,124.69
171	172	S 11°30'05.24" W	36.613	172	665,603.33	2,853,088.81
172	173	S 13°30'35.58" W	27.406	173	665,596.92	2,853,062.16
173	174	S 08°32'13.68" W	21.96	174	665,593.66	2,853,040.45
174	175	S 22°11'19.89" W	13.916	175	665,588.41	2,853,027.56
175	176	S 69°19'16.20" W	24.069	176	665,565.89	2,853,019.06
176	177	S 61°19'00.75" W	22.216	177	665,546.40	2,853,008.40
177	178	S 65°24'35.28" W	21.634	178	665,526.73	2,852,999.40
178	179	S 68°51'54.61" W	10.446	179	665,516.98	2,852,995.63
179	180	S 67°27'42.39" W	13.441	180	665,504.57	2,852,990.48
180	181	S 68°13'08.06" W	16.817	181	665,488.95	2,852,984.24
181	182	S 80°19'38.21" W	6.641	182	665,482.41	2,852,983.12
182	183	S 65°27'54.44" W	8.061	183	665,475.07	2,852,979.77
183	184	S 64°13'53.20" W	8.591	184	665,467.34	2,852,976.04
184	185	N 46°48'15.10" W	8.018	185	665,461.49	2,852,981.53
185	186	N 19°03'21.19" W	43.614	186	665,447.25	2,853,022.75
186	187	N 19°00'06.66" W	47.665	187	665,431.73	2,853,067.82
187	188	N 19°00'06.66" W	47.665	188	665,420.15	2,853,099.92
188	189	N 19°50'09.46" W	34.125	189	665,411.24	2,853,123.55
189	190	N 20°39'36.65" W	25.249	190	665,407.36	2,853,136.32
190	191	N 16°54'11.60" W	13.353	191	665,432.25	2,853,151.60
191	192	N 58°27'11.91" E	29.199	192	665,454.54	2,853,166.26
192	193	N 56°40'23.22" E	26.682	193	665,468.63	2,853,175.56
193	194	N 56°33'53.14" E	16.889	194	665,485.69	2,853,185.59
194	195	N 59°33'14.02" E	19.779	195	665,499.03	2,853,194.43
195	196	N 56°27'54.44" E	16.011	196	665,510.13	2,853,202.10
196	197	N 55°20'41.76" E	13.492	197	665,518.66	2,853,207.64
197	198	N 57°02'38.06" E	10.171	198	665,526.19	2,853,212.95
198	199	N 54°45'16.33" E	9.209	199	665,527.89	2,853,217.62

199	1	N 20°01'54.37" E	4.971	1	665,432.25	2,853,151.60
Superficie= 21,427.35 m² eq. 02-14-27.35 hectáreas						

Tabla 34. Cuadro de Construcción del canal de salida sección 2 de granja acuícola CRAS						
Est	Pv	Rumbo	Distancia	Vértice	Coordenadas UTM	
					XmE	YmN
				1	666,101.34	2,853,340.84
1	2	S 86°36'59.67" W	14.335	2	666,087.03	2,853,339.99
2	3	S 49°58'11.63" W	11.683	3	666,078.09	2,853,332.48
3	4	S 16°13'44.36" W	13.627	4	666,074.28	2,853,319.39
4	5	S 25°55'45.83" E	17.647	5	666,081.99	2,853,303.52
5	6	S 00°47'37.71" E	18.959	6	666,082.26	2,853,284.57
6	7	S 32°32'21.43" W	13.75	7	666,074.86	2,853,272.97
7	8	S 65°45'12.02" W	20.068	8	666,056.56	2,853,264.73
8	9	S 80°16'01.82" W	23.588	9	666,033.32	2,853,260.75
9	10	N 71°08'47.81" W	21.091	10	666,013.36	2,853,267.56
10	11	N 57°25'48.76" W	34.862	11	665,983.98	2,853,286.33
11	12	N 67°35'03.20" W	21.743	12	665,963.88	2,853,294.62
12	13	S 65°39'14.54" W	20.941	13	665,944.80	2,853,285.99
13	14	S 45°02'34.15" W	23.053	14	665,928.48	2,853,269.70
14	15	S 39°53'06.59" W	23.306	15	665,913.54	2,853,251.81
15	16	S 30°39'35.13" W	22.903	16	665,901.86	2,853,232.11
16	17	S 23°04'59.16" E	14.356	17	665,907.49	2,853,218.91
17	18	S 56°32'23.74" E	42.103	18	665,942.61	2,853,195.69
18	19	S 62°53'15.07" E	35.675	19	665,974.37	2,853,179.43
19	20	S 54°59'50.66" E	31.765	20	666,000.39	2,853,161.21
20	21	S 54°30'34.22" E	19.467	21	666,016.24	2,853,149.91
21	22	S 29°07'45.42" E	13.247	22	666,022.69	2,853,138.34
22	23	S 03°23'21.40" E	20.769	23	666,023.92	2,853,117.61
23	24	S 10°19'48.41" W	29.831	24	666,018.57	2,853,088.26
24	25	S 63°32'41.19" W	20.793	25	665,999.95	2,853,079.00
25	26	S 70°35'18.39" W	31.881	26	665,969.88	2,853,068.40
26	27	S 73°45'13.50" W	20.6	27	665,950.11	2,853,062.64
27	28	S 26°47'25.69" E	10.504	28	665,954.84	2,853,053.26
28	29	N 74°12'00.73" E	7.707	29	665,962.26	2,853,055.36
29	30	N 70°30'08.84" E	18.202	30	665,979.41	2,853,061.43
30	31	N 72°08'21.76" E	33.243	31	666,011.05	2,853,071.63
31	32	N 57°42'23.75" E	10.946	32	666,020.31	2,853,077.48
32	33	N 43°41'06.16" E	12.635	33	666,029.03	2,853,086.61
33	34	N 11°19'26.39" E	9.2	34	666,030.84	2,853,095.64
34	35	N 09°55'52.95" E	13.989	35	666,033.25	2,853,109.41
35	36	N 01°15'51.48" W	23.138	36	666,032.74	2,853,132.55
36	37	N 06°35'57.44" W	11.459	37	666,031.43	2,853,143.93
37	38	N 31°11'36.78" W	18.84	38	666,021.67	2,853,160.05
38	39	N 54°55'19.26" W	22.87	39	666,002.95	2,853,173.19
39	40	N 55°29'54.79" W	17.631	40	665,988.42	2,853,183.17
40	41	N 57°08'13.12" W	23.046	41	665,969.06	2,853,195.68
41	42	N 59°08'22.73" W	32.658	42	665,941.03	2,853,212.43

42	43	N 57°13'49.50" W	32.905	43	665,913.36	2,853,230.24
43	44	N 08°01'20.33" W	2.672	44	665,912.99	2,853,232.89
44	45	N 38°20'06.07" E	26.553	45	665,929.46	2,853,253.72
45	46	N 42°01'46.39" E	11.282	46	665,937.01	2,853,262.10
46	47	N 42°40'35.43" E	17.743	47	665,949.04	2,853,275.14
47	48	N 47°30'12.76" E	9.69	48	665,956.18	2,853,281.69
48	49	N 70°50'02.12" E	6.857	49	665,962.66	2,853,283.94
49	50	S 71°16'09.34" E	18.068	50	665,979.77	2,853,278.14
50	51	S 58°52'55.00" E	48.364	51	666,021.18	2,853,253.14
51	52	S 88°44'12.16" E	24.983	52	666,046.15	2,853,252.59
52	53	N 79°32'05.06" E	10.338	53	666,056.32	2,853,254.47
53	54	N 66°20'42.54" E	19.206	54	666,073.91	2,853,262.17
54	55	N 63°16'30.28" E	13.314	55	666,085.80	2,853,268.16
55	56	N 16°27'41.42" E	9.594	56	666,088.52	2,853,277.36
56	57	N 08°26'22.33" E	22.581	57	666,091.84	2,853,299.70
57	58	N 22°19'39.55" W	18.478	58	666,084.82	2,853,316.79
58	59	N 23°00'57.25" E	11.551	59	666,089.33	2,853,327.42
59	60	N 71°18'36.30" E	6.387	60	666,095.38	2,853,329.47
60	61	S 68°32'31.70" E	11.963	61	666,106.52	2,853,325.09
61	62	S 34°31'46.62" E	38.255	62	666,128.20	2,853,293.58
62	63	S 35°14'50.47" E	45.627	63	666,154.53	2,853,256.32
63	64	S 18°18'57.20" E	20.047	64	666,160.83	2,853,237.29
64	65	S 09°10'52.83" E	27.73	65	666,165.26	2,853,209.91
65	66	S 00°27'15.89" W	44.398	66	666,164.91	2,853,165.52
66	67	S 06°01'42.93" W	22.907	67	666,162.50	2,853,142.73
67	68	S 07°23'33.32" W	38.413	68	666,157.56	2,853,104.64
68	69	S 07°38'24.63" W	56.245	69	666,150.08	2,853,048.90
69	70	S 28°05'32.88" E	23.427	70	666,161.11	2,853,028.23
70	71	S 67°48'14.32" E	23.698	71	666,183.05	2,853,019.28
71	72	S 79°08'25.97" E	19.736	72	666,202.44	2,853,015.56
72	73	N 89°42'42.95" E	14.616	73	666,217.05	2,853,015.63
73	74	N 81°56'30.38" E	26.754	74	666,243.54	2,853,019.38
74	75	N 83°43'48.32" E	24.759	75	666,268.15	2,853,022.09
75	76	N 82°45'20.19" E	33.88	76	666,301.76	2,853,026.36
76	77	N 87°16'01.98" E	21.532	77	666,323.27	2,853,027.38
77	78	N 84°26'13.54" E	38.528	78	666,361.62	2,853,031.12
78	79	N 80°34'03.66" E	28.076	79	666,389.31	2,853,035.72
79	80	N 84°05'52.25" E	46.92	80	666,435.98	2,853,040.55
80	81	N 12°49'05.33" W	9.47	81	666,433.88	2,853,049.78
81	82	S 84°14'14.47" W	124.862	82	666,309.65	2,853,037.24
82	83	S 80°47'26.28" W	40.438	83	666,269.73	2,853,030.77
83	84	S 86°31'48.18" W	73.866	84	666,196.00	2,853,026.30
84	85	N 80°00'04.18" W	21.735	85	666,174.60	2,853,030.07
85	86	N 33°22'24.40" W	23.268	86	666,161.80	2,853,049.50
86	87	N 06°07'45.82" E	37.448	87	666,165.80	2,853,086.74
87	88	N 08°27'17.35" E	31.965	88	666,170.50	2,853,118.36
88	89	N 13°37'05.11" E	17.737	89	666,174.67	2,853,135.59
89	90	N 05°59'41.36" E	38.756	90	666,178.72	2,853,174.14
90	91	N 02°06'03.86" W	32.492	91	666,177.53	2,853,206.61

91	92	N 07°13'23.71" W	25.592	92	666,174.31	2,853,232.00
92	93	N 16°55'09.23" W	24.474	93	666,167.19	2,853,255.41
93	94	N 30°12'44.49" W	24.826	94	666,154.70	2,853,276.87
94	95	N 33°21'03.41" W	25.49	95	666,140.68	2,853,298.16
95	96	N 34°36'21.45" W	22.631	96	666,127.83	2,853,316.79
96	1	N 47°45'28.73" W	35.779	1	666,101.34	2,853,340.84
Superficie= 12,575.84 m^2 eq. 01-25-75.84 hectáreas						

f). Campamento:

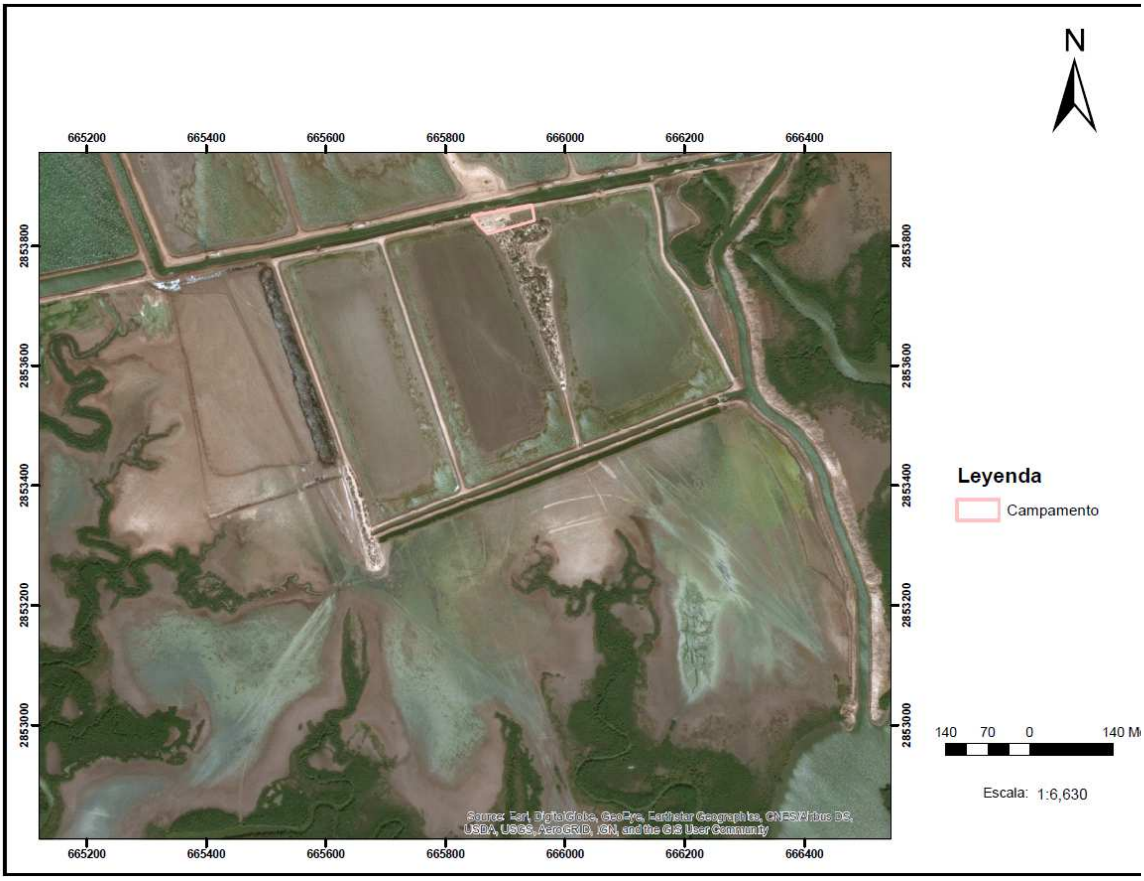

Figura 17. Infraestructura actual de granja acuícola CRAS en la parte superior se observa el campamento de la granja.

Tabla 35. Cuadro de Construcción del Campamento de la granja acuícola CRAS						
Est	Pv	Rumbo	Distancia	Vértice	Coordenadas UTM	
					XmE	YmN
				1	665,944.31	2,853,868.89
1	2	S 79°12'21.87" W	100.746	2	665,845.35	2,853,850.02
2	3	S 34°10'56.33" E	18.169	3	665,855.56	2,853,834.99
3	4	S 46°04'53.49" E	21.41	4	665,870.98	2,853,820.14
4	5	N 74°07'51.52" E	81.118	5	665,949.01	2,853,842.32
5	1	N 10°01'02.71" W	26.979	1	665,944.31	2,853,868.89
Superficie= 2,849.03 m^2 eq. 00-28-49.03 hectáreas						

g). Bodega:

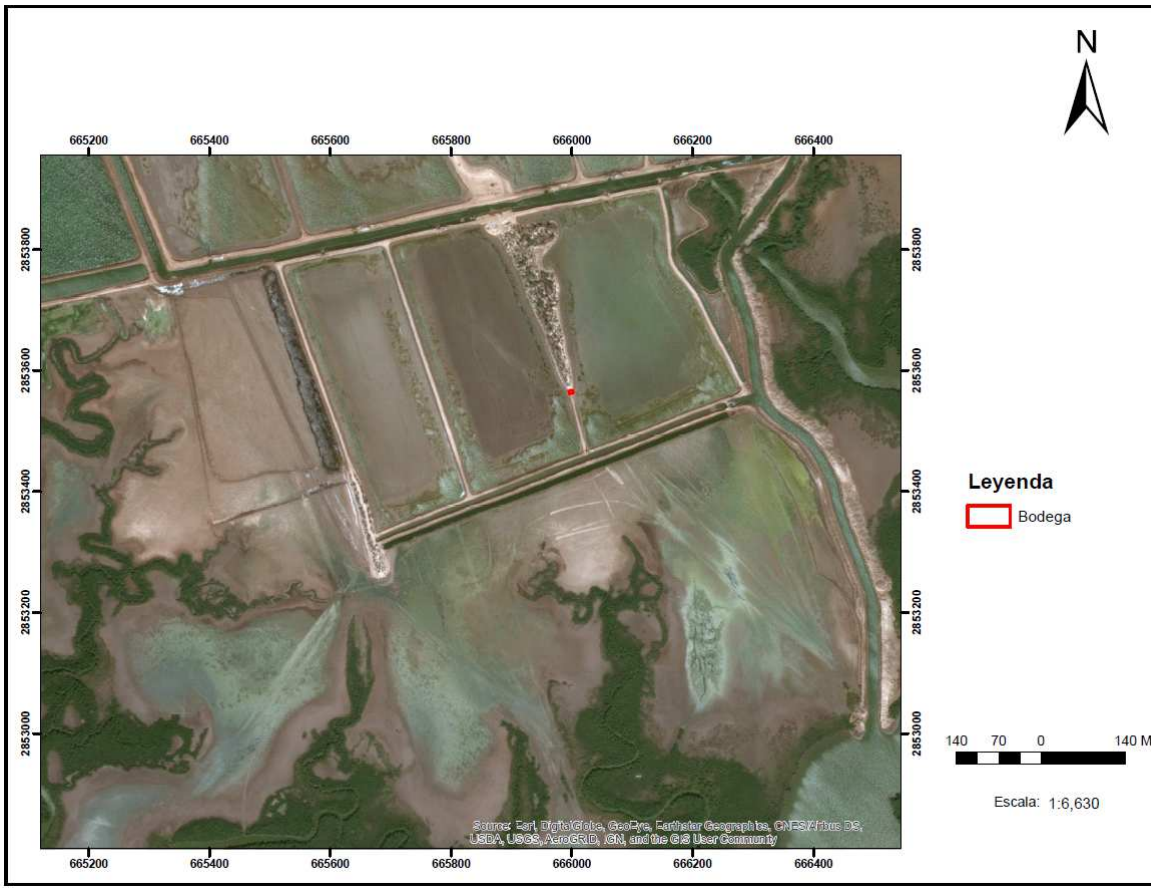

Figura 18. Infraestructura actual de granja acuícola CRAS en la parte inferior se observa la bodega de la granja.

Tabla 36. Cuadro de Construcción de bodega de la granja acuícola CRAS						
Est	Pv	Rumbo	Distancia	Vértice	Coordenadas UTM	
					XmE	YmN
				1	666,001.6141	2,853,568.0661
1	2	S 73°23'49.24" W	7.927	2	665,994.0171	2,853,565.8009

2	3	S 20°07'38.81" E	5.557	3	665,995.9292	2,853,560.5836
3	4	N 70°38'44.97" E	7.154	4	666,002.6793	2,853,562.9546
4	1	N 11°46'18.66" W		1	666,001.6141	2,853,568.0661
Superficie= 40.49 m^2 eq. 00-00-40.49 hectáreas						

h). Estructuras de entradas y salidas:

Constan de 10 estructuras de entrada (10 alimentadoras de agua proveniente del reservorio), obras que fueron construidas a base de concreto armado y con un tubo de alimentación (ADS número 12 reforzado) de 24 pulgadas (61 cm); y 10 estructuras de salida (una por dentro del estanque y otra por fuera conectada al canal de drenaje), obras que fueron construidas a base de concreto armado con una anchura de 9 m, un largo de 2.10 m y una altura variable.

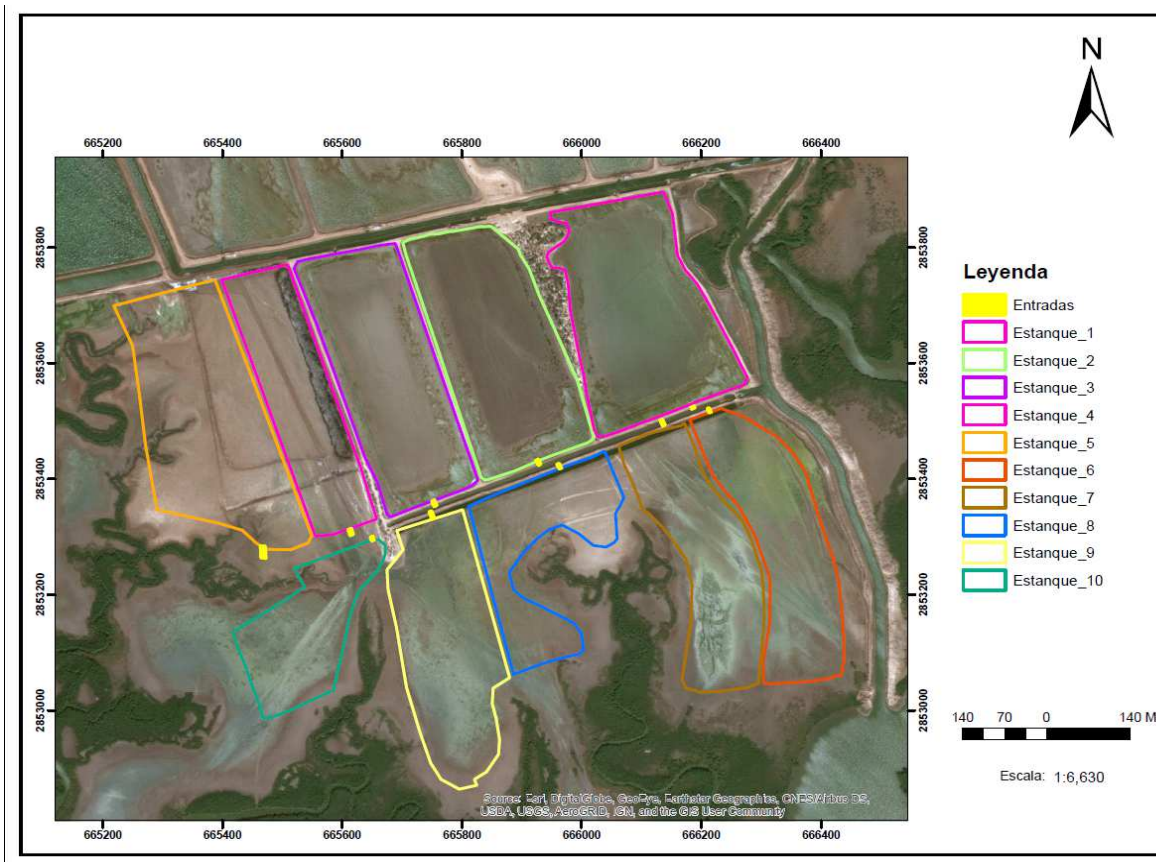

Figura 19. Distribución de Compuertas de entrada a lo largo de la estanquerias de Acuícola CRAS, son una por cada estanque (interior, en estanque; exterior en reservorio) se incluyen compuertas en reservorios.

Tabla 37. Ubicación espacial de las compuertas de entradas de granja acuícola CRAS.

Vértices	Coordenadas UTM (metros)	
	XmE	YmN
CE1	665650.00 m E	2853296.80 m N
CE2	665749.71 m E	2853336.61 m N
CE3	665962.15 m E	2853421.02 m N

CE4	666134.95 m E	2853496.29 m N
CE5	666212.78 m E	2853517.30 m N
CE6	666185.30 m E	2853525.34 m N
CE7	665927.88 m E	2853427.66 m N
CE8	665753.62 m E	2853358.00 m N
CE9	665613.68 m E	2853308.34 m N
CE10	665467.26 m E	2853271.07 m N
Superficie=96.00 m^2 equivalente a 00-00-96.00 hectáreas		

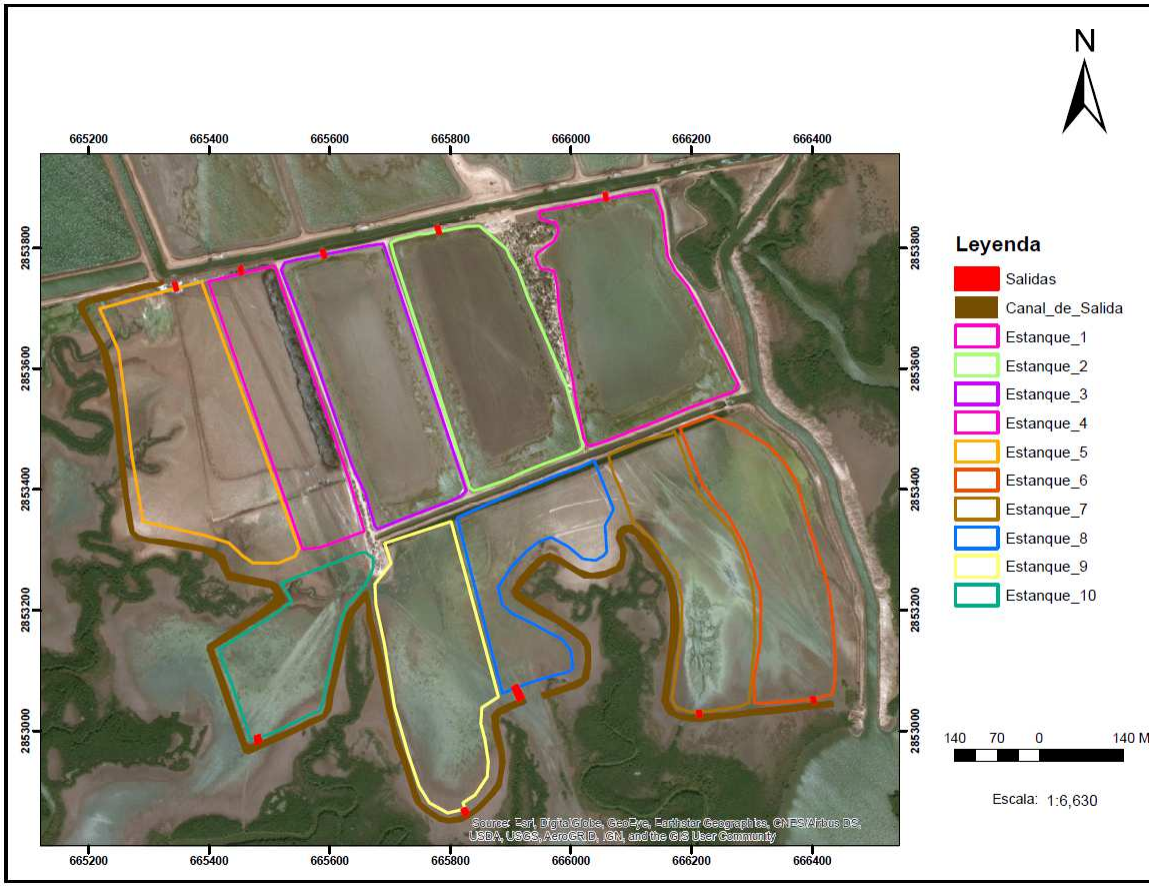

Figura 20. Distribución de Compuertas de salida a lo largo de la estanquerias de Acuícola CRAS, generalmente una por cada estanque (interior, en estanque; exterior, canal de salida).

Tabla 38. Cuadro de Construcción de "Compuertas de salida" dentro de la granja acuícola CRAS en la figura 20.

Vértices	Coordenadas UTM (metros)	
	XmE	YmN
CS1	665344.63 m E	2853734.93 m N

CS2	665452.51 m E	2853761.01 m N
CS3	665589.05 m E	2853790.52 m N
CS4	665780.20 m E	2853829.23 m N
CS5	666057.84 m E	2853884.38 m N
CS6	665481.23 m E	2852985.02 m N
CS7	665824.22 m E	2852865.27 m N
CS8	665912.69 m E	2853060.86 m N
CS9	666213.11 m E	2853027.65 m N
CS10	666402.43 m E	2853049.60 m N
Superficie= 96.00 m^2 equivalente a 0-0-96.00 hectáreas		

Como parte de las medidas de mitigación, por la producción de materia orgánica y otros detritus del camarón, se tienen contemplado habilitar 1 laguna de oxidación de 72,655.22 m^2 con capacidad de contener 145,310.44 m^3 de aguas usadas, a los cuales se aplicaran a los estanques probióticos y otros estimulantes (Melaza) de crecimiento de bacterias consumidoras de materia orgánica, aunado a lo anterior el canal colector tiene una longitud 0.9 km (que pudiera actuar como canal lineal de oxidación de materia orgánica restante) antes de descargas en aguas del Golfo de California donde la dinámica de corrientes marinas dispersan los restos de materia orgánica no permitiendo la acumulación y la eutrofización del sistema ambiental costero, por lo que el impacto es mucho menor que en las aguas interiores.

La aplicación de melaza (que contiene sacarosa, azúcar simple) en forma líquida en las entradas del estanque o diluida en agua sobre la superficie del estanque, en cantidades que van desde de 5-12 galones por hectárea es una forma de aplicar carbono orgánico particulado, de fácil disponibilidad, ***que contribuirá en la proliferación de bacterias benéficas y la constitución estructural de diatomeas y otros organismos acuáticos, que al final constituyen el detritus***. Los camarones por su carácter de alimentación omnívora, también se alimentarán de bacterias que constituyen el detritus. **Otra de las utilidades de la melaza** es su participación en el desplazamiento o competencia entre sí de bacterias del genero *Vibrio spp*. Entre éstas, algunas son **sacarosa reductora negativa** como V. *parahaemolyticus* mientras que otras, como: V. *alginolyticus, V. damselli, V. harveyi, V. vulnificus* son bacterias **sacarosa reductora positivas**, por lo que son favorecidas con la

presencia de melaza, las que se cree son menos nocivas para los camarones.

Generalmente, **la aplicación de melaza** actúa mejor, seguido de la aplicación de fertilizantes nitrogenados y fosforados como: urea, nitratos, Superfosfato triple o di-amonico. Esta técnica de aplicación de melaza es de uso común en países de Centro América (Panamá, Costa Rica.) y Sud América (Colombia, Venezuela) y actualmente en algunas empresas camaroneras, en el Perú. Con la aplicación de éste producto podría obtenerse menor incidencia de enfermedades ocasionadas por bacterias del género Vibrio spp., mayor floración de diatomeas, mejor crecimiento y supervivencia del camarón. Inclusive puede ser posible reducir el volumen y horas de bombeo al inducir un mejor equilibrio de las condiciones químicas del agua del estanque.

c). Laguna de oxidación:

El proyecto de acuícola CRAS cuenta con excedente de terreno que esta bordeado por canales de salida y bordos que puede ser habilitado como laguna de oxidación para minimizar las descargas de detritus y restos de alimento del camarón antes de ser vertidos al sistema de canales naturales y esteros.

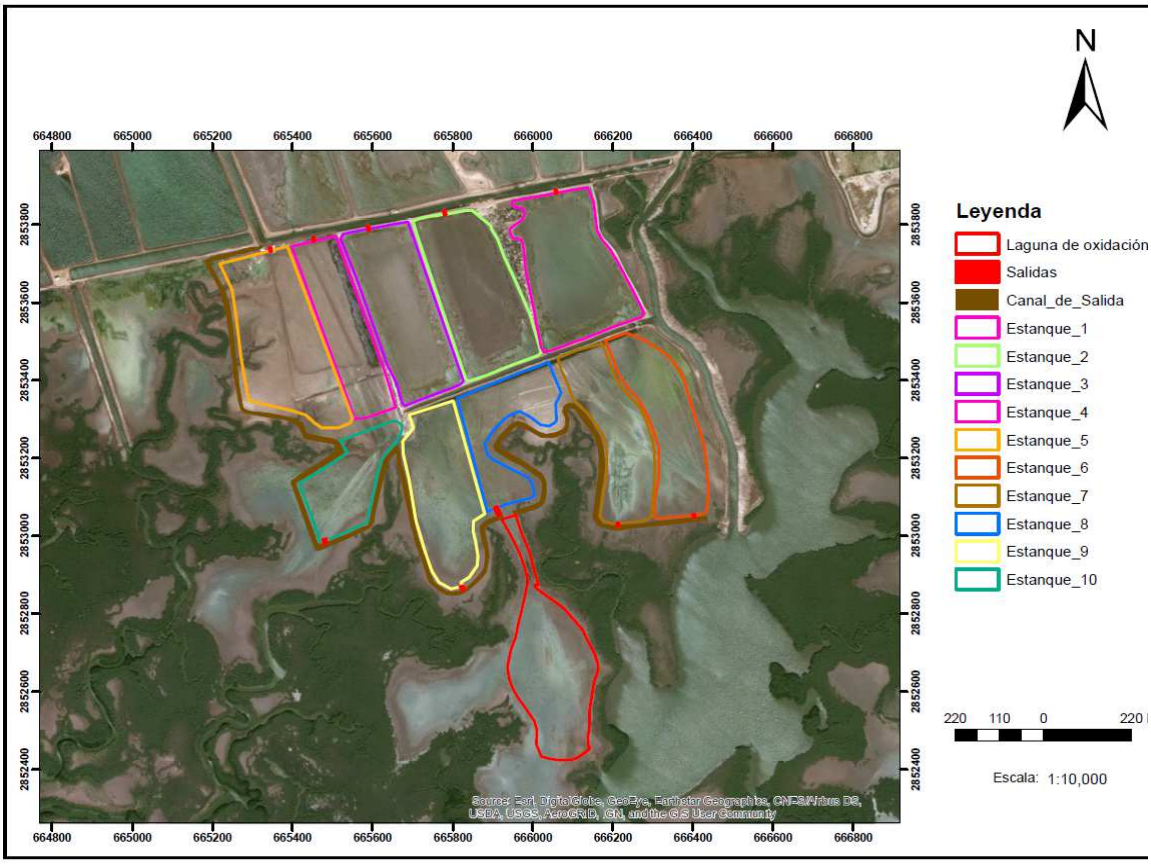

Figura 21. Imagen de satélite que muestra la ubicación de los 10 estanques y la superficie propuesta como laguna de oxidación.

Tabla 39. Cuadro de Construcción de la laguna de oxidación de granja acuícola CRAS						
Est	Pv	Rumbo	Distancia	Vértice	Coordenadas UTM	
					XmE	YmN
				1	666,078.47	2,852,812.52
1	2	N 51°33'54.97" W	26.657	2	666,057.59	2,852,829.09
2	3	N 54°00'27.81" W	40.523	3	666,024.80	2,852,852.91

3	4	N 51°20'47.60" W	24.409	4	666,005.74	2,852,868.15
4	5	N 03°43'58.98" E	7.395	5	666,006.22	2,852,875.53
5	6	S 65°01'15.99" E	6.244	6	666,011.88	2,852,872.90
6	7	N 49°30'22.37" E	3.399	7	666,014.47	2,852,875.10
7	8	N 17°32'22.69" W	39.061	8	666,002.70	2,852,912.35
8	9	N 12°28'56.02" W	35.264	9	665,995.08	2,852,946.78
9	10	N 19°41'03.49" W	30.403	10	665,984.83	2,852,975.40
10	11	N 21°56'59.84" W	28.669	11	665,974.12	2,853,001.99
11	12	N 20°48'37.94" W	17.737	12	665,967.82	2,853,018.57
12	13	N 16°47'44.62" W	25.467	13	665,960.46	2,853,042.95
13	14	N 14°26'18.44" W	11.587	14	665,957.57	2,853,054.17
14	15	S 70°33'12.59" W	37.484	15	665,922.22	2,853,041.70
15	16	S 29°41'27.03" E	36.736	16	665,940.42	2,853,009.78
16	17	S 26°41'42.39" E	29.203	17	665,953.54	2,852,983.69
17	18	S 24°44'53.89" E	34.29	18	665,967.89	2,852,952.55
18	19	S 19°01'45.58" E	30.415	19	665,977.81	2,852,923.80
19	20	S 15°08'32.02" E	30.778	20	665,985.85	2,852,894.09
20	21	S 03°26'49.26" E	13.83	21	665,986.68	2,852,880.28
21	22	S 10°06'29.68" W	32.577	22	665,980.96	2,852,848.21
22	23	S 12°30'47.91" W	32.879	23	665,973.84	2,852,816.12
23	24	S 13°10'31.57" W	43.008	24	665,964.04	2,852,774.24
24	25	S 12°04'11.94" W	35.22	25	665,956.67	2,852,739.80
25	26	S 20°10'05.30" W	34.837	26	665,944.66	2,852,707.10
26	27	S 09°59'29.55" W	44.519	27	665,936.94	2,852,663.25
27	28	S 07°25'58.39" E	20.087	28	665,939.53	2,852,643.33
28	29	S 11°19'31.21" E	15.793	29	665,942.64	2,852,627.85
29	30	S 19°13'33.04" E	21.537	30	665,949.73	2,852,607.51
30	31	S 30°08'09.97" E	28.492	31	665,964.03	2,852,582.87
31	32	S 35°34'35.47" E	25.989	32	665,979.15	2,852,561.73
32	33	S 33°47'17.15" E	18.347	33	665,989.36	2,852,546.49
33	34	S 33°47'41.87" E	25.307	34	666,003.43	2,852,525.45
34	35	S 16°18'32.57" E	25.721	35	666,010.66	2,852,500.77
35	36	S 03°31'48.45" W	36.02	36	666,008.44	2,852,464.82
36	37	S 21°37'56.37" E	34.557	37	666,021.18	2,852,432.69
37	38	S 76°37'03.07" E	23.681	38	666,044.22	2,852,427.21
38	39	S 80°47'08.69" E	22.184	39	666,066.11	2,852,423.66
39	40	N 86°42'45.54" E	33.068	40	666,099.13	2,852,425.56
40	41	N 70°46'56.38" E	13.408	41	666,111.79	2,852,429.97
41	42	N 54°09'29.06" E	23.098	42	666,130.51	2,852,443.50
42	43	N 47°10'37.61" E	12.606	43	666,139.76	2,852,452.06
43	44	N 43°59'37.63" E	5.449	44	666,143.54	2,852,455.98
44	45	N 68°05'04.77" W	4.555	45	666,139.32	2,852,457.68
45	46	N 04°45'20.54" W	23.004	46	666,137.41	2,852,480.61
46	47	N 06°46'33.43" E	31.968	47	666,141.18	2,852,512.35
47	48	N 00°24'30.39" E	39.052	48	666,141.46	2,852,551.40
48	49	N 08°51'17.63" E	37.389	49	666,147.22	2,852,588.35
49	50	N 08°05'39.97" E	35.608	50	666,152.23	2,852,623.60
50	51	N 18°18'08.66" E	29.16	51	666,161.39	2,852,651.29
51	52	N 01°15'01.21" E	22.047	52	666,161.87	2,852,673.33

52	53	N 17°38'39.80" W	25.599	53	666,154.11	2,852,697.72
53	54	N 27°22'02.13" W	34.938	54	666,138.05	2,852,728.75
54	55	N 25°28'58.59" W	34.92	55	666,123.02	2,852,760.27
55	1	N 40°27'10.89" W	68.664	1	666,078.47	2,852,812.52
Superficie= 72,655.22 m^2 eq. 07-26-55.22 hectáreas						

e). Bordos y vías de transito interno:

Constan de 8 bordos que sirven para separar los estanques y transitar con vehículos utilitarios y operativos para llevar a cabo diversas actividades del proyecto, esta superficie ocupa una superficie total de 133,311.88 m^2 equivalente a 13.33 hectáreas y que se localizan entre los espacios de separación de estanques y caminos dentro de la granja acuícola CRAS.

Ver Álbum fotográfico, en el anexo 10.

II.2.4 DESCRIPCIÓN DE OBRAS PROVISIONALES AL PROYECTO.

Por contar con las instalaciones completas y en funcionamiento, la granja acuícola CRAS no requiere la construcción de obras provisionales, excepto la presencia de un campamento y bodega para almacenar alimento.

II.3. PROGRAMA DE TRABAJO:

En el proyecto: *"Operación y mantenimiento de granja acuícola CRAS para cultivo de camarón blanco (Litopenaeus vannamei)"***,** se llevaran a cabo las siguientes actividades durante un ciclo anual, ver programa de trabajo.

Tabla 40. Programa de trabajo durante operación y mantenimiento.

Etapa/Actividades	Actividades Año 1 vigencia hasta el Año n…											
Operación	E	F	M	A	M	J	J	A	S	O	N	D
Llenado de reservorio y estanques.												
Recepción, aclimatación y siembra de los 10 estanques.												

Alimentación y monitoreo de la calidad del agua y crecimiento del camarón.												
Vigilancia de la salud del camarón y de depredadores.												
Pre-cosechas programadas												
Bajar niveles para cosecha												
Cosecha y embarque												
Comercialización Final												
Mantenimiento	E	F	M	A	M	J	J	A	S	O	N	D
Secado de los estanques y LO												
Mantto bastidores y filtros												
Mantto tablas y compuertas												
Encalado de reservorio												
Encaldo de estanques												
Rastreo de reservorio												
Rastreo de estanques												
Mantto de carcamo y SEFA												
Mantto de bordos y caminos												
Abandono del Sitio	E	F	M	A	M	J	J	A	S	O	N	D
Demolición estructuras												
Relleno de reservorio												
Relleno de estanques												
Retiro de residuos												
Actividades de restauración												

Nota. La etapa de abandono del sitio no se tiene contemplada a corto y mediano plazo por ser una actividad rentable, sin embargo, en caso excepcional, se podría llevar a cabo en un periodo de un año y dejar el sitio en condiciones naturales previo a las actividades del proyecto.

II. 3.1 DESCRIPCIÓN DE ACTIVIDADES DE ACUERDO A LA ETAPA DEL PROYECTO.

El presente proyecto: *"Operación y mantenimiento de granja acuícola CRAS para cultivo de camarón blanco (Litopenaeus vannamei)"* contempla solamente las etapas de Operación y Mantenimiento de la granja acuícola CRAS.

1. Durante la Operación:

I) Bombeo: de aproximadamente 68,202.45 m^3 de agua marina hacia el reservorio, los cuales provienen de 1 bomba de 36 pulgadas de diámetro marca INMAPA propiedad de

la Promovente, los cuales estarán provistas de filtros de 700 micras para evitar la succión de organismos acuáticos silvestres.

II) Llenado a nivel de agua marina filtrada hacia los estanques: Llenado de 10 estanques a una profundidad de 1.2 m, para lo cual se necesitara abrir las compuertas de entrada de los estanques y el reservorio circulando aproximadamente **771,042.00** m^3 de agua marina pasadas por filtros de bastidores de 1000 micras de luz de malla y reforzada con bolsas de 300 micras cada uno de los 10 estanques con un área aproximada conjunta de 64.25 hectáreas de espejo de agua.

III) Sembrado: de 6,425,350 de postlarvas de camarón blanco (*Litopenaeus vannamei*) provenientes de laboratorio a una densidad de 10-12 camarones por m^2, trasferidos previamente a las áreas aclimatación, la trasferencia se hará por gravedad en los estanques cercanos y en los alejados por trasferencia de biomasa humedad-número de larvas, el cálculo para conocer el número de larvas en cada estanque sembrado es por muestreos sistemáticos a priori en la que se relaciona una biomasa en gramos con el número de organismos presentes en dicha biomasa, por ejemplo número de larvas presentes en "X" gramos de biomasa. Los organismos son transferidos a granja por medio de una bomba eléctrica a través de tubería de PVC de 4". Se colectan de las tinas de aclimatación por el tubo de descarga y luego capturados con cucharas hechas de PVC con una bolsa de malla o tela de 1000 micras. Y se llevan a una canasta donde está la succión de la bomba eléctrica.

IV) Un recambio de agua y control de parámetros fisicoquímicos: del 3% en las primeras fases de crecimiento de la larva y del 10% cuando la biomasa incremente en los estanques, lo que representa a 23,083.50 m^3 diarios lo que implica el 15% diario de la laguna de oxidación permitiendo oxidar un volumen acumulado de 6 dias. Cuando e incrementen las tasas de recambio al 10% que equivale a 76,945 m^3 lo que equivale al 50% de la laguna de oxidación lo que implican 2 dias de oxidación. Dichos recambios en los primeros días a meses no serán tan necesarios.

Los parámetros fisicoquímicos serán tomados en cada uno de los estanques y anotados en una bitácora diaria; se tomaran en la compuerta de entrada y salida dos veces al día (a la salida y puesta del sol: oxígeno disuelto (mg/L) y temperatura (°C); la turbidez al mediodía; otros parámetros semanales serán: Ph, nitritos, nitratos y porcentaje de materia orgánica.

Se monitorearan la Calidad del agua de los canales de abastecimiento Estero Huitaca y del canal de descarga hacia Bahia El Colorado, cuyos resultados se informaran en los reportes semestrales a SEMARNAT y PROFEPA; en caso que los resultados estén por encima de los LMP bajo la NORMA 001-SEMARNAT-1996 estos se llevaran a cabo después de medidas correctivas y muestreos en forma bimestral hasta estabilizar el problema.

V) Alimentación: Se cuidaran las cantidades de alimento suministrado, para ello se llevara una bitácora de control diaria de los indicadores de apetito del organismo sembrado (charolas indicadoras), posteriormente se suministrara la ración diaria. En las primeras fases se suministra camaronina con presentación de migajas y posteriormente se prepara al camarón a la transición de migajas a pelet; se estima suministrar en un ciclo corto 60 toneladas de migajas y 620 toneladas de alimento con un factor de conversión alimenticia (FCA) de 1:2

La alimentación se realiza por medio de una bazuca o cañón, donde el alimento es lanzado por medio de aire generado por un blower, que a su vez es operado a base de presión de aceite hidráulico. En este tipo de alimentación se considera la dirección de viento y siempre las aplicaciones se hacen a favor del mismo. Para evitar que a orille el alimento. Aquí el equipo utilizado es la alimentadora (bazuca), una batanga o remolque, jalado por un tractor.

La otra manera, es la tradicional es por medio de una panga equipada con un motor fuera de borda y lanzando el alimento a boleo por el mismo personal de la granja.

VI) Control de crecimiento y ganancia en peso del camarón.

Los muestreos Poblacionales, estos se llevan a cabo mínimamente dos por mes, para determinar la población real de camarón de cada estanque. Antes de cada poblacional se alimenta durante tres días en panga con la finalidad de distribuir mejor en alimento en el estanque y por consiguiente la distribución de los camarones sea más homogénea. El equipo utilizado para los muestreos de población es básicamente una atarraya de 5 a 7 metros cuadrados de área, una balsa, una tara o canasta pera echar los organismos capturados y poder contabilizarlos y una palanca. Normalmente se utilizan tres personas para realizar el muestreo, el atarrayallero, el palanquero que dirige la balsa y el que cuenta los organismos. El número de lances realizados en los muestreos es de 6 a 8 por hectárea.

VII) Control de enfermedades: El control de enfermedades empieza con los protocolos de sanidad con la larva comprada en laboratorio, para evitar que llegue a la granja virus y bacterias; posteriormente en la granja se lleva un control preventivo para que vectores mecánicos (neumáticos) y vectores biológicos (fauna incidental). Para evitar que introduzcan patógenos a las instalaciones vía terrestre se disponen de diques con desinfectantes y tapetes húmedos; como control se restringe la entrada a las instalaciones de la granja de personas y vehículos, y cuando es muy necesario, se fumiga previo ingreso con un bactericida los neumáticos con yodo al 20% se aplica en dosis de 10 ppm y/o cloro 10 ppm en equipos y vehículos. En las estanquerias se lleva un control de los parámetros fisicoquímicos sobre todo el Ph con la aplicación de cal cuando hay problemas de cola roja (enfermedad bacteriana del camarón), solo en casos extremos se recurren a las antibióticos mezclados con el alimento con Oxitetraciclina, Enrofloxacina y Florfenicol.

VIII) Pre cosechas ó cosechas parciales:

Las pre-cosechas se llevan a cabo con suriperas, alrededor de 30 personas arrastrando las suriperas por el estanque capturan el camarón y lo descargan en taras de 50 a 60 kg. Posteriormente el camarón se descarga en un huevo o payla de cosecha donde contiene agua fría y es llevado al área de recepción para su proceso de enhielado.

IX) Cosecha y comercialización: Para las actividades de la cosecha se programan con dias de anticipación para preparar el personal, los utensilios, el hielo y el trasporte; posteriormente se bajan los niveles de agua de los estanques a cosechar; se coloca una malla en el tubo de salida del estanque, se colectan los camarones en taras de 30 kilos y se coloca el camarón en agua fría 4-5 °C para abatir su metabolismo, posteriormente se drenan y se colocan en taras se pesan y se les colocan camas de hielo molido y se suben al carro refrigerado, estas actividades se repiten hasta terminar con el ultimo estanque.

El camarón será cosechado a una talla promedio de 14-25 gramos (camarón entero) después de una engorda de cultivo corto (84-126 días). La especie fundamental será camarón blanco (*Litopennaues vannamei*). El producto será vendido a pie de granja entero o maquilado en una congeladora para venta de exportación (sin cabeza).

3). Durante el mantenimiento:

a) Mantenimiento de bordos y canales: Estas actividades se llevaran a cabo los días posteriores a la última cosecha del ciclo anual y consiste solo en reparar la erosión causada por viento y agua sobre los bordos y canales, se utilizara la misma tierra que se depositó en el fondo de los estanques y canales; también conlleva al rastreo con maquinaria para ayudar a la oxidación solar y atmosférica de la materia orgánica presente.

b) Mantenimiento de compuertas: Estas actividades se realizan antes del ciclo de siembra y consisten en desazolvar las compuertas del exceso de tierra, y la colocación y/o reparación de estadales de nivel y limpieza de tablas y bastidores.

3) Mantenimiento de cárcamo de bombeo. Estas actividades se realizan antes del ciclo de siembra y consisten en revisar y dar el mantenimiento preventivo y correctivo a los motores, bombas y bandas del cárcamo de bombeo.

4) Mantenimiento de vehículos y equipo de trabajo. Estas actividades se realizan antes del ciclo de siembra y consisten en revisar y dar el mantenimiento preventivo y correctivo a los autos, alimentadoras, pangas, estas actividades se realizan en talleres autorizados en la ciudad de Los Mochis, Ahome, Sinaloa.

Requerimiento de Personal:

Tabla 41. Lista de personal requerido en la etapa y operación del proyecto.

Cantidad	Puesto y/o función	Operación	Mantenimiento
01	Gerente Administrativo	si	si
01	Gerente Producción	si	si
02	Técnicos auxiliares	si	si
01	Secretaria	si	si
02	Cocinera	si	si
20	Operarios	si	no
05	Vigilancia	si	no
01	Chofer	si	no
01	Operador del cárcamo	si	no
02	Parametrista	si	no

II.3.2 ETAPA DE ABANDONO DEL SITIO.

Dada la naturaleza y ubicación del sitio del proyecto, sus características ambientales; aunado a las condiciones del relieve y del suelo, así como las posibilidades de que la acuacultura mejore con las técnicas nuevas de tratar la calidad del agua y prevenir y combatir las enfermedades del camarón, sin embargo, se tiene contemplado como una posibilidad muy remota el abandono del sitio a largo plazo.

No obstante, en un escenario futuro ya sea de tipo legal y/o veda permanente por enfermedad catastrófica que ataque al camarón y que pongan en cuarentena permanente que prohibieran el cultivo de camarón en la región, se tendría que llevar a cabo la demolición de las estructuras de concreto y acarreo del material a zonas donde lo determine la autoridad municipal para su disposición final en cuyo caso alternativo seria donarlo a un particular para relleno de propiedad privada. Las estructuras de acero se desmontarían y se comercializarían en material para reciclar y/o para darle un uso similar.

Los estanques y canales internos y externos se rellenarían con material de bordos y mermas existentes y se dejaría listo para la sucesión natural del sitio del proyecto.

II.3.3 OTROS INSUMOS

II.3.4 RECURSOS BIOLÓGICOS Y ALIMENTO:

- Un total de 6, 425,350 Postlarvas de camarón para la siembra de 10 estanques con una densidad de siembra de 10-12 organismos por metro cuadrado.
- Un total de 300 toneladas de alimento camaronina en su mayoría alimento en pelets y en menor cantidad migajas.

II.3.5 Insumos diversos:

Tabla 42. Principales sustancias utilizadas durante Operación y mantenimiento del proyecto.

Nombre Sustancia	Nomenclatura química	Estado físico	Riesgo	Cantidad anual
Cloro	Cl	granulado	Alto	10-15 kg
|	bactericida	envasado	Moderado	365
Yodo	I	liquido	Moderado	20 L
Amonio cuaternario	NR_4^+	liquido	Moderado	60 L
Cal	Ca(OH)2	Solido	Bajo	40,000 kg
Carbonato de calcio	• CaCO3	Solido	Bajo	28,000 kg
Oxido de calcio	CaO	Solido	Bajo	40,000 kg
Urea	CH4N2O	granulado	moderado	1800 kg
Fosfatos	PO43	solido	moderado	1800 kg
Diésel	C12H23	liquido	moderado	130,000 L
Gasolina	---	liquido	Alto	19,660 L
Aceite para motor	---	liquido	moderado	900 L
Fertilizantes	---	solido	bajo	10,000 kg
Pro bióticos	---	liquido	bajo	1,314,000 L
Melaza	C12H22O11	liquido	bajo	60,000 L

PROBIOTICO: Bio Planet BA y Bio Planet BA, Episin Hatchery y Episin ponds.

II.3.6 UTILIZACIÓN DE EXPLOSIVOS.

El proyecto no requiere de la utilización de explosivos en ninguna de sus etapas.

II.3.7 GENERACIÓN, MANEJO Y DISPOSICIÓN DE RESIDUOS SÓLIDOS, LÍQUIDOS Y EMISIONES A LA ATMÓSFERA.

Generación, manejo y disposición de residuos sólidos y líquidos.

Los residuos generados por los trabajadores del proyecto, serán colocados en depósito metálico facilitado por PASA, para posteriormente ser transportado por la Prestadora de servicio al relleno sanitario municipal. Mientras que los desechos de baños y fosas sépticas serán dispuestos por la empresa que brinda el servicio de renta de estos.

Por otra parte, no se contempla la generación de residuos peligrosos dentro del área del proyecto, ya que el mantenimiento preventivo y correctivo mayor para unidades automotrices y los cárcamos de bombeo se realizara fuera del polígono y estará a cargo de empresas dedicadas a brindar este tipo de servicios**.**

Sin embargo, la Promovente está consciente de que durante el ciclo del proyecto se tenga que dar mantenimiento preventivo y correctivo menor de urgencia al cárcamo de bombeo; y la posibilidad de algún accidente con este tipo de residuos, por lo que en caso de presentarse, el promoverte se encargara de disponerlos de acuerdo a normatividad. Se contempla la adecuación de un sitio de disposición de materiales peligrosos como aceites usados, grasas y estopas impregnadas provenientes de actividades de mantenimientos menores dentro de la granja, mismos que serán dispuestos con una entidad autorizada para tal fin.

Durante la etapa de operación y mantenimiento de la granja acuícola CRAS se proyecta generar residuos solidos, residuos sanitarios y de otro tipo en menor proporción como a continuación se detalla:
Los residuos se clasifican en:

- Residuos Peligrosos
- Residuos de Manejo Especial
- Residuos Sólidos Urbanos-fisiologicos

Tabla 43. Clasificación de los principales residuos del proyecto.

RESIDUO PELIGROSO	RESIDUO DE MANEJO ESPECIAL	RESIDUO SÓLIDO URBANO
Son aquellos que posean algunas de las características de corrosividad, reactividad, explosividad, toxicidad, inflamabilidad, o que contengan agentes infecciosos que les confieran peligrosidad; así como envases, recipientes, embalajes y suelos que hayan sido contaminados cuando se transfieran a otro sitio.	Son aquellos generados en los procesos productivos, que no reúnen las características para ser considerados como peligrosos o como residuos sólidos urbanos, o que son producidos por grandes generadores de residuos sólidos urbanos.	Son los generados en las casas habitación, que resultan de la eliminación de los materiales que utilizan en sus actividades domésticas, de los productos que consumen y de sus envases, embalajes y empaques; los residuos que provienen de cualquier otra actividad dentro de establecimientos o en la vía pública que genere residuos con características domiciliarias y los resultantes de la limpieza de las vías y lugares públicos.

RESIDUOS SOLIDOS DE MANEJO ESPECIAL:

Los residuos de manejo especial potencialmente a ser generados durante la fase de operación y mantenimiento de la granja acuícola CRAS son restos de bastidores, de tablas de control, bolsas de plástico, sacos vacios de alimentación, restos de grasa animal para elaborar sellador para tablas y bastidores, restos de envases plásticos: **se estima una generación estimada conjunta de 400 kg por ciclo** y será dispuesta en un almacén temporal dentro de la granja para su **disposición final a través de empresa con registro para el manejo de residuos de manejo especial bajo la NOM-161-SEMARNAT.2011.**

RESIDUOS PELIGROSO:

Los residuos peligrosos potencialmente a ser generados durante la fase constructiva del proyecto son: restos de aceite gastado y grasas lubricantes, estopas, franelas, filtros, empaques de huele, recipientes todo lo impregnado con aceites y grasas inclusive tierra y arena contaminada con hidrocarburos**; se estima generar un aproximado un total de 400 kg por ciclo,** las cuales serán dispuesto en almacen temporal de residuos peligrosos proyectado en la granja acuícola CRAS y **dispuesta a través de la empresa ECOSOL ó otra que tenga la autorización de la SEMARNAT y de la STC para movilizar y disponer este tipo de residuos**.

RESIDUO URBANO-FISIOLOGICO:

Los residuos Urbano-fisiológico potencialmente a ser generados durante la fase operativa del proyecto son: restos de alimento, empaques, botellas platicas, de aluminio; orina y heces provenientes de obreros que trabajan en la granja**; se estima generar 350 kg por ciclo en la** granja acuícola CRAS y **será dispuestas en bolsas plásticas resistentes y llevadas a un contenedor contratado por el PROMOVENTE y dispuestas a través de PASA** hacia el relleno sanitario; **en lo que respecta a sanitarios serán depositados aproximadamente 500 litros por ciclo en una fosa séptica** cuya disposición y mantenimiento de la misma será semanal a través de una empresa especializada en la disposición final entre estas **se encuentra DRENAX.**

Tabla 44. Residuo, modo de almacenamiento y la disposición final.

Tipo de residuo	Procedencia	Almacenamiento	Modo de disposición final
Manejo especial	Restos de sacos vacios de alimento, fertilizantes, madera, cebos	Temporal en patio	Se dispondrá a través de una empresa dedicada al reciclaje y que tenga el plan de manejo de residuos de manejo especial bajo la NOM-161-SEMARNAT-2011.

Manejo especial	Restos de varillas, alambres, clavos y cualquier metal proveniente de las estructuras demolidas	Temporal en patio	Se canalizarán a empresas dedicadas al reciclaje y que tenga el plan de manejo de residuos de manejo especial bajo la NOM-161-SEMARNAT-2011.
Residuo peligroso	Restos de aceite gastado	Tambos de 200 litros en Almacén temporal de residuos peligrosos	Entrega a empresa autorizada por SEMARNAT
Residuo peligroso	Grasas lubricantes	cubetas de 20 litros en Almacén temporal de residuos peligrosos	Entrega a empresa autorizada por SEMARNAT
Residuo peligroso	Material impregnado con aceites y grasas	Tambos de 200 litros en Almacén temporal de residuos peligrosos	Entrega a empresa autorizada por SEMARNAT
Residuo peligroso	Tierra impregnada con aceites y grasas	Tambos de 200 litros en Almacén temporal de residuos peligrosos	Entrega a empresa autorizada por SEMARNAT
Residuo Urbano	Resto de alimentos, empaques, botes plásticos de aluminio.	Tambos de 200 litros rotulados de residuo orgánico e inorgánico en sitio especifico en el área de proyecto.	Entrega a empresa autorizada para disposición municipal.
Residuo fisiológico	Restos de orina y heces provenientes de las necesidades fisiológicas de obreros del proyecto.	Fose séptica de 1,000 L de capacidad en sitio específico en el área de proyecto.	Entrega a empresa autorizada para disposición municipal.

Emisiones a la atmósfera:

Las emisiones a la atmósfera provenientes del escape de los cárcamos de bombeo, planta de luz y vehículos utilizados para la realización del proyecto, los cuales estarán controladas con el mantenimiento preventivo y correctivo que se brindara oportunamente;

evitando rebasar los límites máximos permisibles de las normas aplicables. Además de que se trabajara de lunes a domingo, pero las horas de bombeo serán menores, solo cuando se requiera llenar el reservorio y se trabajara en horas de luz de día para minimizar el uso de la planta generadora; aunado a que las cualidades ambientales de la zona son aptas para asimilar y dispersas dichas emisiones, considerando que este indicador de impacto es bajo.

Tabla 45. Calculo de consumo de combustible y cantidad de contaminante emitido en una maquina debidamente afinada.

Equipo	Combustible	Consumo L/h	No_x ppm	So_x ppm	Partícula ppm
Cárcamo de bombeo	Diésel	33	42	4	3
Planta generadora luz	Diésel	20	25	2.42	3
Vehículos	Gasolina	5	ND	ND	ND

Contaminación por ruido.

La intensidad de ruido en el área de extracción estarán en función de los motores de la maquinaria utilizada para bombeo del agua marina proveniente del canal de llama hacia el canal reservorio y de la planta generadora de luz, pronosticando que con el mantenimiento preventivo y correctivo aplicado a la maquinaria y a los escapes de las mismas los niveles de ruido que se emitirán estarán en un rango de los 70 a 90 dB, por lo cual los trabajadores encargados de vigilar estas máquinas estarán provistos con el equipo de protección personal correspondiente a cada una de sus actividades, además de que el horario y la intermitencia del uso de estas máquinas que se ha establecido para realizar las actividades, no perturbará a la comunidad faunística que pudiera transitar esporádicamente en el área del proyecto.

II.3.8 Infraestructura para el manejo y la disposición adecuada de los residuos.

Para el manejo de residuos orgánicos e inorgánicos se contara con depósito de basura para su posterior traslado a donde lo indique la autoridad municipal competente en la materia.

En la zona del proyecto no se cuenta con red de drenaje, por lo que, las aguas residuales de baños portátiles se les dará mantenimiento mediante empresa contratada parta brindar

el servicio.

II.3.9 Otras fuentes de daños.

Debido a la naturaleza del proyecto, no se contemplan otros daños relacionados con la actividad de la acuacultura. Sin embargo el área de proyecto se ubica, dentro de la zona de influencia de huracanes de modo que existe una posibilidad de daños por desastres naturales (inundaciones)

Aguas residuales:

Tabla 46. Memoria de Cálculo de la laguna de oxidación

Superficie (m^2)	Progundidad (m)	Capacidad m^3	Capacidad de contención días al 3% de recambio
72,655.22	**2**	**145,330.44**	**6 dias**
*Se tendrá una retención de 2 dias en recambios del 10% y de 6 dias en recambios menores y las descargas se realizaran entre las 8-14 horas los días viernes sábado y domingo.			**Capacidad al 10%** • **dias.**

***Basado en la recomendación de Jairo Romero (1999).**

Las lagunas de estabilización son el método más simple de tratamiento de aguas residuales que existe. La laguna propuesta tendrá dos compuertas, una de las cuales servirá de entrada y la otra de salida controlada por tablas de control, estará constituida por excavaciones con una profundidad de 2 metros cercadas por taludes de tierra y tendrá forma cuadrada.

Los procesos biológicos más importantes que tendrá lugar en esta laguna son:

- **Oxidación de la materia orgánica por bacterias aerobias.**

La respiración bacteriana provoca la degradación de la DBO_5 del agua residual hasta CO_2 y H_2O produciendo energía y nuevas células.

$$9C_6H_{14}O_2N + 3{,}35O_2 \rightarrow 0{,}12NH_4^+ + 0{,}12OH^- + 1{,}6CO_2 + 0{,}88C_5H_7NO_2 + 3{,}62H$$

- Producción fotosintética de oxígeno. La fotosíntesis algal produce, a partir de CO_2, nuevas algas, y O_2, que es utilizado en la respiración bacteriana.

$$106CO_2 + 16NH_4^+ + HPO_4^{2-} + 100H_2O \rightarrow C_{106}H_{263}O_{110}N_{16}P + 103O_2 + 2H$$

- Digestión anaeróbica de la materia orgánica con producción de metano.

$$CHONS + H_2O \longrightarrow CH_4 + CO_2 + C_5H_7NO_2 + NH_3 + H_2S + calor$$

Materia Orgánica — nuevas células bacterianas

Después de estos procesos químicos y biológicos en la laguna de oxidación se espera que la calidad del agua vertida al Estero Pata de Gallo en la Bahia El Colorado en Ahome, Sinaloa, cumpla con la NOM-001-SEMARNAT-1996.

Tabla 47. Memoria de Cálculo de la laguna de oxidación.

Superficie (m^2)	Progundidad (m)	Capacidad m^3	Corona	Pendiente
72,655.22	**2**	**145,330.44**	**3 m**	**2:1**

Figura 22. Corte de la laguna de oxidación propuesta. Modificado de Cortes-Martinez *et al*., 2015.

Tabla 48. Recambios diarios al 3-10%

Sitio	Superficie en m^2	Volumen operativo m^3.	3% de recambio diario m^3.	10% recambio diario m^3
Estanque 1	84,521.00	101,425.20	3,042.756	10,142.52
Estanque 2	81,024.00	97,228.80	2,916.864	9,722.88
Estanque 3	75,978.00	91,173.60	2,735.208	9,117.36
Estanque 4	52,365.00	62,838.00	1,885.14	6,283.80
Estanque 5	86,159.00	103,390.80	3,101.724	10,339.08
Estanque 6	59,110.00	70,932.00	2,127.96	7,093.20
Estanque 7	56,391.00	67,669.20	2,030.076	6,766.92
Estanque 8	43,841.00	52,609.20	1,578.276	5,260.92
Estanque 9	64,461.00	77,353.20	2,320.596	7,735.32
Estanque 10	38,685.00	46,422.00	1,392.66	4,642.20
Total	**642,535.00**	**771,042.00**	**23,131.00**	**77,104.20**

.

CAPÍTULO III

VINCULACIÓN CON LOS ORDENAMIENTOS JURÍDICOS APLICABLES EN MATERIA AMBIENTAL Y, EN SU CASO, CON LA REGULACIÓN DEL USO DE SUELO.

Tabla 49. Vinculación del proyecto con los ordenamientos jurídicos:

Legislación aplicable	Aplicac
LGEEPA, Art. 28 Penúltimo Párrafo: …quienes pretendan llevar a cabo alguna de las siguientes obras o	

Fracción X.- Obras y **actividades** en humedales, manglares, lagunas, ríos, lagos y esteros conectados con el mar, así como **en sus litorales** o zonas federales;	El **Proyecto** se refiere solo Mantenimiento de granja ac cultivo de camarón**,** a construido y sin abandonar l que fue construido, so regularizar en materia amb actividades desarrolladas en de una superficie de equivalente a 90-44-98.98 espejo de agua de 64-25-35 terreno de marismas colinc Huitaca, en las Grullas M Ahome, Sinaloa.
Fracción XII.- **Actividades** pesqueras, **acuícolas** o agropecuarias que puedan poner en peligro la preservación de una o más especies o causar daños a los ecosistemas, y	El proyecto se compone de 10 estanques rústicos y ot oxidación, con 3 secciones de reservorio y 2 secciones d polígono 90-44-98.98 hectáreas y/o su equivalente en me cosecha de camarón marino proveniente de laboratorio.
ARTICULO 30.- Para obtener la autorización a que se refiere el artículo 28 de esta Ley, los interesados deberán presentar a la Secretaría una manifestación de impacto ambiental, la cual deberá contener, por lo menos, una descripción de los posibles efectos en el o los ecosistemas que pudieran ser afectados por la obra o actividad de que se trate, ……	Al proyecto le aplican los artículos e incisos anteriores, p aclimatación-trasferencia-siembra-engorda y cosecha de 6 *vannamei*) provenientes de laboratorios en zona costera Golfo de California al noroeste del municipio de Ahome, S
REIA, ART. 5º Quienes pretendan llevar a cabo alguna de las siguientes obras o actividades, requerir	
Inciso R, Fracción I. Cualquier tipo de obra civil, con excepción de la construcción de viviendas unifamiliares para las comunidades asentadas en estos ecosistemas, y	Le aplica ya que se requirió en la etapa de construcción obras con concreto como es el cárcamo de bombeo, excavación, nivelación de 10 estanques, canales reservoci y la adecuación de una laguna de oxidación.
Inciso R, Fracción II.- **Cualquier actividad que tenga fines u objetivos comerciales,** con excepción de las actividades pesqueras que no se encuentran previstas en la fracción XII del artículo 28 de la Ley y que de acuerdo…	Le aplica ya que el proyecto se centra en la comercialización de 6, 425,350 organismos con una sobre gramos por camarón cosechado con fines de comercializ mercado internacional.

Inciso U, Fracción I.- Construcción y **Operación** de granjas, estanques o parques de producción acuícola, con excepción de la rehabilitación de la infraestructura de apoyo cuando no implique la ampliación de la superficie productiva, el incremento de la demanda de insumos, la generación de residuos peligrosos…	El **Proyecto** se refiere solo a la Operación y Mantenir construida y sin abandonar la actividad para la que fue co en Materia de Impacto Ambiental para las actividades de c mitigación necesarias de los impacts identificados en un rústica.
Ley General de Pesca y Acuacultura Sustentables.	
Artículo 2°.- *Son objetivos de esta Ley:* **I.** Establecer y definir los principios para ordenar, fomentar y regular el manejo integral y el aprovechamiento sustentable de la pesca y la acuacultura, considerando los aspectos sociales, tecnológicos, productivos, biológicos y ambientales; **II.** Promover el mejoramiento de la calidad de vida de los pescadores y acuicultores del país a través de los programas que se instrumenten para el sector pesquero y acuícola; y **III.** Establecer las bases para la ordenación, conservación, la protección, la repoblación y el aprovechamiento sustentable de los recursos pesqueros y acuícolas, así como la protección y rehabilitación de los ecosistemas en que se encuentran dichos recursos.	El **Proyecto** se refiere solo a la Operación y Mantenimien **actualmente** ya construido y sin abandonar la actividad p en materia ambiental las obras y actividades desarrolladas m^2 equivalente a 90-44-98.98 hectáreas con un espejo de estero Huitaca, ejido Las Grullas Margen Izquierda en el m
Reglamento de la Ley de Pesca.	
Art. 30. - Las actividades pesqueras se clasifican en: **II.-** Cultivo o acuacultura con fines • Comerciales	Le aplica ya que el proyecto se centra en la comercialización de 6, 425,350 organismos con una sobre gramos por camarón cosechado con fines de comercializ mercado internacional.

Artículo 31. Para realizar las actividades de pesca se requiere lo siguiente: **Fracción I,** Concesión, para: **Inciso b)** Acuacultura comercial.	Le aplica ya que el proyecto se centra en la comercialización de 6, 425,350 organismos con una sobre gramos por camarón cosechado con fines de comercializ mercado internacional.
Ley General Para la Prevención y Gestión Integral de los Residuos. Artículo 2.- En la formulación y conducción de la política en materia de prevención, valorización y gestión actos que de ella deriven, así como en la generación y manejo integral de residuos, según corresponda, se ob	
Articulo 5 fracciones IX. Generador: Persona física o moral que produce residuos, a través del desarrollo de procesos productivos o de consumo;	Le aplica porque en los procesos de operación y manten generara residuos provenientes de envases vacíos, plásti filtros, bandas, engrasado de baleros y de estopas impregna
Artículo 18.- Los residuos sólidos urbanos podrán subclasificarse en orgánicos e inorgánicos con objeto de facilitar su separación primaria y secundaria, de conformidad con los Programas Estatales y Municipales para la Prevención y la Gestión Integral de los Residuos, así como con los ordenamientos legales aplicables.	Le aplica porque en los procesos de operación y manten generara residuos provenientes de envases vacíos, plásti filtros, bandas, engrasado de baleros y de estopas impregna

Articulo. 19. Los residuos de manejo especial se clasifican como se indica a continuación, salvo cuando se trate de residuos considerados como peligrosos en esta Ley y en las normas oficiales mexicanas correspondientes: Fracción **III.** Residuos generados por las actividades pesqueras, agrícolas, silvícolas, forestales, avícolas, ganaderas, incluyendo los residuos de los insumos utilizados en esas actividades.	Le aplica porque en los procesos de operación y manten generara residuos provenientes de envases vacíos, plásticos
Artículo 22. Las personas que generen o manejen residuos y que requieran determinar si éstos son peligrosos, conforme a lo previsto en este ordenamiento, deberán remitirse a lo que establezcan las normas oficiales mexicanas que los clasifican como tales.	Le aplica porque en los procesos de operación y manten generara residuos provenientes de cambios de aceite, impregnadas de aceite y grasas de vehículos utilitarios.
Artículo 41.- Los generadores de residuos peligrosos y los gestores de este tipo de residuos, deberán manejarlos de manera segura y ambientalmente adecuada conforme a los términos señalados en esta Ley.	Le aplica porque en los procesos de operación y manten generara residuos provenientes de envases vacíos, plásti filtros, bandas, engrasado de baleros y de estopas impregna
Reglamento de la LGPGIR	
Artículo 82.- Las áreas de almacenamiento de residuos peligrosos de pequeños y grandes generadores, así como de prestadores de servicios deberán cumplir con las condiciones siguientes, además de las que establezcan las normas oficiales mexicanas para algún tipo de residuo en particular:	Le aplica porque en los procesos de operación y manten generara residuos provenientes de envases vacíos, plásti filtros, bandas, engrasado de baleros y de estopas impregna
Ley de las Aguas Nacionales	

En materia de agua, el proyecto está regido por los Art. 16°; 17°, Segundo párrafo; 82°; 85°; 86°, Frac. III y IV; 87°; 88°; 89°; 90°, Segundo y tercer párrafo; 92°; 93°; 95°; 97°; 112°, Segundo párrafo; 119°, Frac. I; 120°, Frac. III; 121°; 122°, Frac. I; que apliquen en su caso.	Le aplica porque durante la etapa de operación y mantenir Bahia El Colorado mediante el bombeo de agua del canal bomba de 36 pulgadas impulsadas por poleas conecta combustible diésel; y al momento de bombeo o la apertura de diferentes especies y tamaños.
Ley Federal de Derecho en Materia de Agua.	
Artículo 276. Están obligados a pagar el derecho por uso o aprovechamiento de bienes del dominio público de la Nación como cuerpos receptores de las descargas de aguas residuales, las personas físicas o morales **que descarguen** en forma permanente, **intermitente** o fortuita **aguas residuales** en ríos, cuencas, cauces, vasos, aguas marinas y demás depósitos o corrientes de agua…..	El tipo de descarga **de aguas de usadas** por actividades c LFDMA como **descargas preponderantemente biodegra** de Derecho en Materia de Agua menciona **que quedaran** no rebasan Los Límites Máximos Permisibles para contar condiciones particulares de descarga que la Comisión Na clasificación del cuerpo de las aguas nacionales que corres a que se refiere el artículo 87 de la Ley de Aguas Nacionale

Tabla 50. Vinculación del proyecto con los ordenamientos jurídicos:

NORMATIVIDAD VIGENTE		
Legislación aplicable	**Aplicación**	**Cumplimie**

NOM-076-SEMARNAT-2012- Que establece los niveles máximos permisibles de emisión de hidrocarburos no quemados, monóxido de carbono y óxidos de nitrógeno provenientes del escape, así como de hidrocarburos evaporativos provenientes del sistema de combustible, que usan gasolina, gas licuado de petróleo, gas natural y otros combustibles alternos y que se utilizarán para la propulsión de vehículos automotores con peso bruto vehicular mayor de 3,857 kilogramos nuevos en planta	Las máquinas y los camiones de volteo utilizados para las etapas de mantenimiento y el transporte de material son vehículos que funcionan a base de combustible diésel y peso bruto vehicular descargado es correspondiente del señalado.	La empresa R.L. cu SEMARNA en buen est minimizar Programa correctivo c
NOM-044-SEMARNAT-2017.- Que establece los límites máximos permisibles de emisión de monóxido de carbono, óxidos de nitrógeno, hidrocarburos no metano, hidrocarburos no metano más óxidos de nitrógeno, partículas y amoniaco, provenientes del escape de motores nuevos que utilizan diésel como combustible y que se utilizarán para la propulsión de vehículos automotores con peso bruto vehicular mayor a 3,857 kilogramos, así como del escape de vehículos automotores nuevos con peso bruto vehicular mayor a 3,857 kilogramos equipados con este tipo de motores.	Las máquinas (cárcamo de bombeo) y los camiones de volteo utilizados para las etapas de operación y mantenimiento y el transporte de material son vehículos que funcionan a base de combustible diésel y peso bruto vehicular descargado es correspondiente del señalado.	La empresa R.L. cu SEMARNA en buen bombeo) y máximo las mantenimie maquinaria filtrada hac
NOM-041-SEMARNAT-2015, Que establece los límites máximos permisibles de emisión de gases contaminantes provenientes del escape de los vehículos automotores en circulación que usan gasolina como combustible.	Las camionetas y motocicletas utilizadas para las etapas de operación y mantenimiento y el transporte de material son vehículos que funcionan a base de combustible gasolina y peso bruto vehicular descargado es correspondiente del señalado.	La empresa R.L. cu SEMARNA en buen est minimizar Programa correctivo c
NOM-045-SEMARNAT-2017. Que establece Protección ambiental.- Vehículos en circulación que usan diésel como combustible.- Límites máximos permisibles de opacidad, procedimiento de prueba y características técnicas del equipo de medición.	Los camiones que transportan la larva son medios de transporte que utilizan diésel y de peso bruto vehicular descargado es correspondiente del señalado.	La empresa R.L. cu SEMARNA en buen es granja solic para cumpli

NOM-080-SEMARNAT-1994, Que establece los límites máximos permisibles de emisión de ruido proveniente del escape de los vehículos automotores, motocicletas, triciclos motorizados en circulación y su método de medición.	Le aplica ya que la empresa CRAS ACUACULTURA, S.P.R. DE R.L. genera ruido que provienen del motor de la maquinaria del cárcamo de bombeo y vehículos utilizados para la ejecución del proyecto.	La Promov mantenimie maquinaria durante la e
NORMA OFICIAL MEXICANA NOM-081-SEMARNAT-1994, que establece los límites máximos permisibles de emisión de ruido de las fuentes fijas y su método de medición.	Le aplica ya que la empresa CRAS ACUACULTURA, S.P.R. DE R.L. Genera ruido que provienen del motor del cárcamo de bombeo (fuente fija) utilizados para la ejecución del proyecto.	La Promov mantenimie maquinaria durante la e
NOM-059-SEMARNAT-2010. Protección ambiental-especies nativas de México de flora y fauna silvestre-categorías de riesgo y especificaciones para su inclusión, exclusión o cambio-lista de especies en riesgo.	No le aplica debido a que el área del proyecto está libre de vegetación nativa y fauna terrestre; No se logró visualizar con protección bajo la NOM-059-SEMARNAT-2010. Sin embargo, la promovente consiente de la necesidad de cuidar el sitio de humedales llevara a cabo acciones encaminadas para disminuir el impacto de las actividades acuícolas en la zona de humedales como programas de rescate y reubicación de flora y fauna que se lleguen a presentar o establecer dentro de la poligonal en etapas de operación del proyecto, puede existir la presencia de aves depredadoras del camarón como son los patos buzos y gaviotas en los 4 estanques.	La empresa R.L. cumpl a ahuyentar el uso de a dañarlos. Llevar a ca mangle de v influencia acuícola CR
NOM-001-SEMARNAT-1996, que establece los límites máximos permisibles de contaminantes en las descargas de aguas residuales en aguas y bienes nacionales.	El tipo de descarga **de aguas de usadas** por actividades de recambio del 3-10% es considerada de acuerdo a la LFDMA como **descargas preponderantemente biodegradables**.	La empresa R.L. cu SEMARNA laguna de c darle tratar los análisis actividad Comisión N aguas usada Permisibles

NOM-052-SEMARNAT-2005. Que establece las características, el procedimiento de identificación, clasificación y los listados de los residuos peligrosos.	Le aplica porque para las etapas de operación y mantenimiento se utilizará maquinaria y equipo que pudiera generar residuos peligrosos.	La empresa R.L. cumpl contempla del proyec consiente (derrame) c que estipu almacén te maquinaria combustibl tanque en c acuerdo a n
NOM-161-SEMARNAT-2011, Que establece los criterios para clasificar a los Residuos de Manejo Especial y determinar cuáles están sujetos a Plan de Manejo; el listado de los mismos, el procedimiento para la inclusión o exclusión a dicho listado; así como los elementos y procedimientos para la formulación de los planes de manejo.	Le aplica porque durante de las etapas de operación y mantenimiento se generará residuos de manejo especial como grasas comestibles para hacer cebo sellados, tablas, bastidores, restos de mallas, bandas del cárcamo, plásticos pets	La empresa R.L. cumpl manejo es normativida
NOM-022-SEMARNAT-2003, Que establece las especificaciones para la preservación, Conservación, aprovechamiento sustentable y restauración de los humedales costeros en zonas de manglar.	Le aplica porque durante de las etapas de operación y mantenimiento se podría generar una sucesión secundaria en canales de llamada y salida y se tendrá que respetar	La empresa R.L. cumpl propagulos canales de l

Tabla 51. Vinculación del proyecto con la NOM-022-SEMARNAT-2003.

NORMA Oficial Mexicana NOM-022-SEMARNAT-2003, Que establece las especificaciones pa aprovechamiento sustentable y restauración de los humedales costeros en zonas de manglar.		
Acuerdo que adiciona la especificación 4.43 a la norma oficial mexicana NOM-022-SEMARNAT-20 para la preservación, conservación, aprovechamiento sustentable y restauración de los humedales c 07/05/2004)		
Legislación aplicable	**Aplicación**	**Cumplimie**
4.1 Toda obra de canalización, interrupción de flujo o desvío de agua que ponga en riesgo la dinámica e integridad ecológica de los humedales costeros, quedará prohibida, excepto en los casos en los que las obras descritas sean diseñadas para restaurar la circulación y así promover la regeneración del humedal costero.	El proyecto no contemplo la canalización sobre áreas de manglar, por lo que no fragmento áreas con mangle cuidando no interrumpir o desviar la dinámica natural de zonas de manglar, ya que toda el agua marina la obtendrá de una granja vecina propiedad de la Promovente.	La empresa R.L. cu SEMARNA del punto 4

4.2 Construcción de canales que, en su caso, deberán asegurar la reposición del mangle afectado y programas de monitoreo para asegurar el éxito de la restauración.	El proyecto solo requirió la construcción del canal de salida, y a que toda el agua marina la obtendrá del estero Huitaca que esta a corta distancia el área de manglar está a 10 m de las obras de canalización de la granja.	La empresa R.L. cu SEMARNA del punto 4 germinadas salida y áre
4.3 Los promoventes de un proyecto que requieran de la existencia de canales, deberán hacer una prospección con la intención de detectar los canales ya existentes que puedan ser aprovechados a fin de evitar la fragmentación del ecosistema, intrusión salina, asolvamiento y modificación del balance hidrológico.	El proyecto solo requirió la construcción del canal de salida, ya que el canal de llamada es corto la cual es la aportadora del agua marina que es conducida hacia el reservorio principal.	La empresa R.L. cu SEMARNA del punto 4 germinadas salida y áre
4.4 El establecimiento de infraestructura marina fija (diques, rompeolas, muelles, marinas y bordos) o cualquier otra obra que gane terreno a la unidad hidrológica en zonas de manglar queda prohibida excepto cuando tenga por objeto el mantenimiento o restauración de ésta.	El proyecto no requiere infraestructura marina fija solo requirió la construcción de 10 estanques, reservorio principal, bordos, un canal de salida, compuertas de entrada y salida, pero se realizó sobre las áreas de marismas donde no existe áreas de manglar.	La empresa R.L. cu SEMARNA del punto 4 germinadas salida y áre
4.5 Cualquier bordo colindante con el manglar deberá evitar bloquear el flujo natural del agua hacia el humedal costero.	Los bordos del proyecto colindantes al área de proyecto no bloquean el flujo natural del agua, ya que la imagen de satélite demuestra que la granja se localiza a 10 m fuera de la línea de distribución natural del mangle.	La empresa R.L. cu SEMARNA del punto 4
4.6 Se debe evitar la degradación de los humedales costeros por contaminación y asolvamiento.	La promovente construyo su proyecto en la zona marisma a 10 m de distancia de los límites de la distribución natural del mangle, no pretende degradar el ecosistema por contaminación y asolvamiento.	La empresa R.L. cu SEMARNA del punto 4 dos laguna programas enumeradas presente inf
4.7 La persona física o moral que utilice o vierta agua proveniente de la cuenca que alimenta a los humedales costeros, deberá restituirla al cuerpo de agua y asegurarse de que el volumen, pH, salinidad, oxígeno disuelto, temperatura y la calidad del agua que llega al humedal costero garanticen la viabilidad del mismo.	La promovente tomará un volumen de agua del estero Huitaca. Posteriormente la descargará a dos lagunas de sedimentación y oxidación para dejarla por periodos de 2-5 días para que se lleven a cabo procesos fisicoquímicos y biológicos, permitiendo una calidad igual o mejor del agua del Estero aportador.	La empresa R.L. cu SEMARNA del punto 4 lagunas de mitigación Anexos de

4.8 Se deberá prevenir que el vertimiento de agua que contenga contaminantes orgánicos y químicos, sedimentos, carbón metales pesados, solventes, grasas, aceites combustibles o modifiquen la temperatura del cuerpo de agua; alteren el equilibrio ecológico, dañen el ecosistema o a sus componentes vivos. Las descargas provenientes de granjas acuícolas, centros pecuarios, industrias, centros urbanos, desarrollos turísticos y otras actividades productivas que se vierten a los humedales costeros deberán ser tratadas y cumplir cabalmente con las normas establecidas según el caso.	La promovente tomará un volumen de agua del estero Huitaca. Posteriormente la descargará a dos lagunas de sedimentación y oxidación para dejarla por periodos de 2-5 días para que se lleven a cabo procesos fisicoquímicos y biológicos, permitiendo una calidad igual o mejor del agua del Estero aportador.	La empresa R.L. cu SEMARNA del punto 4 lagunas de mitigación Anexos de
4.9 El permiso de vertimiento de aguas residuales a la unidad hidrológica debe ser solicitado directamente a la autoridad competente, quien le fijará las condiciones de calidad de la descarga y el monitoreo que deberá realizar.	La promovente tomará un volumen de agua del estero Huitaca. Para ello se apegará a los criterios establecidos para la autorización de la CONAGUA, que específica que los parámetros que marca la NOM-001-SEMARNAT-1996 por debajo de los límites máximos permisibles. Para ello, se realizaran dos muestreos con un laboratorio certificado ante EMA, uno en el canal de llamada y otro en el canal de salida.	La empresa R.L. cu SEMARNA del punto encuentren permisibles Para ello p oxidación y y compensa MIA-P.
4.10 La extracción de agua subterránea por bombeo en áreas colindantes a un manglar debe de garantizar el balance hidrológico en el cuerpo de agua y la vegetación, evitando la intrusión de la cuña salina en el acuífero.	No le aplica al proyecto, porque no se pretende utilizar agua subterránea en los procesos de operación y mantenimiento de la granja acuícola CRAS.	La empresa R.L.cumpli SEMARNA del punto 4
4.11 Se debe evitar la introducción de ejemplares o poblaciones que se puedan tornar perjudiciales, en aquellos casos en donde existan evidencias de que algunas especies estén provocando un daño inminente a los humedales costeros en zona de manglar, la Secretaría evaluará el daño ambiental y dictará las medidas de control correspondientes.	La promovente pretende adquirir, sembrar, engordar y cosechar camarón blanco (*Litopennaeus vannamei*) que es una especie propia del sistema lagunar y del océano pacifico, no representa peligro para las formas silvestres de camarón, ya que es una forma reproducida y alimentada de forma artificial, lo que la hace vulnerable a los sistemas naturales, y los especímenes que pudieran escapar de forma fortuita no representarán una amenaza a las especies del medio natural ni áreas de manglar	La empresa R.L. cu SEMARNA del punto 4 minimizanc sistema na producción del medio c

4.12 Se deberá considerar en los estudios de impacto ambiental, así como en los ordenamientos ecológicos el balance entre el aporte hídrico proveniente de la cuenca continental y el de las mareas, mismas que determinan la mezcla de aguas dulce y salada recreando las condiciones estuarinas, determinantes en los humedales costeros y las comunidades vegetales que soportan.	El balance hidráulico y de la masa de sal en estero Huitaca que es el aportador y receptor tendrán efectos neutros sobre este parámetro, ya que está influenciado directamente por el Golfo de California y la bahía El Colorado que es un gran cuerpo de agua con características únicas y difícilmente modificables por el aporte de agua dulce al Sistema. .	La empresa R.L. cu SEMARNA del punto 4
4.13 En caso de que sea necesario trazar una vía de comunicación en tramos cortos de un humedal o sobre un humedal, se deberá garantizar que la vía de comunicación es trazada sobre pilotes que permitirán el libre flujo hidráulico dentro del ecosistema, así como garantizar el libre paso de la fauna silvestre. Durante el proceso constructivo se utilizarán métodos de construcción en fase (por sobre posición continua de la obra) que no dañen el suelo del humedal, no generen depósito de material de construcción ni genere residuos sólidos en el área.	El proyecto de operación y mantenimiento de la granja acuícola CRAS no requiere adentrarse al humedal con áreas de mangle, ya que se encuentra a 10 m de distancia hacia el norte de la distribución natural del área de manglares y canales naturales del estero Huitaca. El proceso constructivo en el mayor porcentaje es de bordos de tierra, y los programas de manejo de cualquier tipo de residuos por lo que está garantizada la no generación de material de construcción ni de otra clase de residuo en el área de proyecto.	La empresa R.L. cu SEMARNA del punto 4
4.14 La construcción de vías de comunicación aledañas, colindantes o paralelas al flujo del humedal costero, deberá incluir drenes y alcantarillas que permitan el libre flujo del agua y de luz. Se deberá dejar una franja de protección de 100 m (cien metros) como mínimo la cual se medirá a partir del límite del derecho de vía al límite de la comunidad vegetal, y los taludes recubiertos con vegetación nativa que garanticen su estabilidad	La granja ya está construida en la actualidad y enfrento un Procedimiento Administrativo por PROFEPA, pago una multa por obras y actividades, no afecto áreas de manglar, ni compromete los ciclos hidrológicos que sustentan a este componente de flora. La distancia entre la área de manglar y la granja son de 10 m.	La empresa R.L. cu SEMARNA del punto 4
4.15 Cualquier servicio que utilice postes, ductos, torres y líneas, deberá ser dispuesto sobre el derecho de vía. En caso de no existir alguna vía de comunicación se deberá buscar en lo posible bordear la comunidad de manglar, o en el caso de cruzar el manglar procurar el menor impacto posible.	La granja ya está construida en la actualidad y enfrento un Procedimiento Administrativo por PROFEPA, pago una multa por obras y actividades, no afecto áreas de manglar, ni compromete los ciclos hidrológicos que sustentan a este componente de flora. La distancia entre la área de manglar y la granja son de 10 m.	La empresa R.L. cu SEMARNA del punto 4

4.16 Las actividades productivas como la agropecuaria, acuícola intensiva o semi-intensiva, infraestructura urbana, o alguna otra que sea aledaña o colindante con la vegetación de un humedal costero, deberá dejar una distancia mínima de 100 m respecto al límite de la vegetación, en la cual no se permitirá actividades productivas o de apoyo.	La granja ya está construida en la actualidad y enfrento un Procedimiento Administrativo por PROFEPA, pago una multa por obras y actividades, no afecto áreas de manglar, ni compromete los ciclos hidrológicos que sustentan a este componente de flora. La distancia entre la área de manglar y la granja son de 10 m.	La empresa R.L. cu SEMARNA del punto 4
4.17 La obtención del material para construcción, se deberá realizar de los bancos de préstamo señalados por la autoridad competente, los cuales estarán ubicados fuera del área que ocupan los manglares y en sitios que no tengan influencia sobre la dinámica ecológica de los ecosistemas que los contienen.	La granja ya esta construida en la actualidad y enfrento un Procedimiento Administrativo por PROFEPA, pago una multa por obras y actividades, no afecto áreas de manglar, ni compromete los ciclos hidrológicos que sustentan a este componente de flora.	La empresa R.L. cu SEMARNA del punto 4
4.18 Queda prohibido el relleno, desmonte, quema y desecación de vegetación de humedal costero, para ser transformado en potreros, rellenos sanitarios, asentamientos humanos, bordos, o cualquier otra obra que implique pérdida de vegetación, que no haya sido autorizada por medio de un cambio de utilización de terrenos forestales y especificada en el informe preventivo o, en su caso, el estudio de impacto ambiental.	La granja ya esta construida en la actualidad y enfrento un Procedimiento Administrativo por PROFEPA, pago una multa por obras y actividades, no afecto áreas de manglar, ni compromete los ciclos hidrológicos que sustentan a este componente de flora.	La empresa R.L. cu SEMARNA del punto 4
4.19 Queda prohibida la ubicación de zonas de tiro o disposición del material de dragado dentro del manglar, y en sitios en la unidad hidrológica donde haya el riesgo de obstrucción de los flujos hidrológicos de escurrimiento y mareas.	La granja ya esta construida en la actualidad y enfrento un Procedimiento Administrativo por PROFEPA, pago una multa por obras y actividades, no afecto áreas de manglar, ni compromete los ciclos hidrológicos que sustentan a este componente de flora, tampoco se requirió realizar obras de dragado ni tirar material.	La empresa R.L. cu SEMARNA del punto 4
4.20 Queda prohibida la disposición de residuos sólidos en humedales costeros.	La granja ya esta construida en la actualidad y enfrento un Procedimiento Administrativo por PROFEPA, pago una multa por obras y actividades en la MIA-P propone programa de manejo de residuos solidos urbanos (orgánicos e inorgánicos), de manejo especial y peligrosos y disponerlos conforme a la legislación aplicable a través de un tercero autorizado.	La empresa R.L. cu SEMARNA del punto 4

4.21 Queda prohibida la instalación de granjas camaronícolas industriales intensivas o semintensivas en zonas de manglar y lagunas costeras, y queda limitado a zonas de marismas y a terrenos más elevados sin vegetación primaria en los que la superficie del proyecto no exceda el equivalente de 10% de la superficie de la laguna costera receptora de sus efluentes en lo que se determina la capacidad de carga de la unidad hidrológica. Esta medida responde a la afectación que tienen las aguas residuales de las granjas camaronícolas en la calidad del agua, así como su tiempo de residencia en el humedal costero y el ecosistema	La granja ya esta construida en la actualidad y enfrento un Procedimiento Administrativo por PROFEPA, pago una multa por obras y actividades, en MIA-P viene descrito el balance hidrológico del agua y la tasa de recambio (residencia) con el Golfo de California.	La empresa R.L. cu SEMARNA del punto 4
4.22 No se permite la construcción de infraestructura acuícola en áreas cubiertas de vegetación de manglar, a excepción de canales de toma y descarga, los cuales deberán contar previamente con autorización en materia de impacto ambiental y de cambio de utilización de terrenos forestales.	La granja ya esta construida en la actualidad y enfrento un Procedimiento Administrativo por PROFEPA, pago una multa por obras y actividades, no afecto áreas de manglar porque se localiza a 10 m de la línea de distribución de mangle, ni compromete los ciclos hidrológicos que sustentan a este componente de flora.	La empresa R.L. cu SEMARNA del punto 4
4.23 En los casos de autorización de canalización, el área de manglar a deforestar deberá ser exclusivamente la aprobada tanto en la resolución de impacto ambiental y la autorización de cambio de utilización de terrenos forestales. No se permite la desviación o rectificación de canales naturales o de cualquier porción de una unidad hidrológica que contenga o no vegetación de manglar.	La granja ya esta construida en la actualidad y enfrento un Procedimiento Administrativo por PROFEPA, pago una multa por obras y actividades, no afecto áreas de manglar porque se localiza a 10 m de la línea de distribución de mangle, ni compromete los ciclos hidrológicos que sustentan a este componente de flora, tampoco se requirió realizar obras de dragado ni tirar material.	La empresa R.L. cu SEMARNA del punto 4
4.24 Se favorecerán los proyectos de unidades de producción acuícola que utilicen tecnología de toma descarga de agua, diferente a la canalización.	La granja ya esta construida en la actualidad y enfrento un Procedimiento Administrativo por PROFEPA, pago una multa por obras y actividades, no afecto áreas de manglar, ni compromete los ciclos hidrológicos que sustentan a este componente de flora, tampoco se requirió realizar obras de dragado ni tirar material.	La empresa R.L. cu SEMARNA del punto 4
4.25 La actividad acuícola deberá contemplar preferentemente post-larvas de especies nativas producidas en laboratorio	La granja acuícola CRAS utilizará solo larvas de camarón proveniente de laboratorios autorizados.	La empresa R.L. cu SEMARNA del punto 4

4.26 Los canales de llamada que extraigan agua de la unidad hidrológica donde se ubique la zona de manglares deberá evitar, la remoción de larvas y juveniles de peces y moluscos.	La granja acuícola CRAS utilizará solo larvas de camarón proveniente de laboratorios autorizados y durante la fase de bombeo se utilizará un Sistema de Excluidores de Fauna Acuatica para filtrarlos y devolverlos al medio marino.	La empresa R.L. cu SEMARNA del punto 4
4.27 Las obras o actividades extractivas relacionadas con la producción de sal, sólo podrán ubicarse en salitrales naturales; los bordos no deberán exceder el límite natural del salitral, ni obstruir el flujo natural de agua en el ecosistema.	La granja acuícola CRAS no pretende explotar sal.	La empresa R.L. cu SEMARNA del punto 4
4.28 La infraestructura turística ubicada dentro de un humedal costero debe ser de bajo impacto, con materiales locales, de preferencia en palafitos que no alteren el flujo superficial del agua, cuya conexión sea a través de veredas flotantes, en áreas lejanas de sitios de anidación y percha de aves acuáticas, y requiere de zonificación, monitoreo y el informe preventivo.	La granja acuícola CRAS no pretende colocar infraestructura turística, solo obras relacionadas con la actividad, las cuales ya están concluidas y sancionadas por PROFEPA.	La empresa R.L. cu SEMARNA del punto 4
4.29 Las actividades de turismo náutico en los humedales costeros en zonas de manglar deben llevarse a acabo de tal forma que se evite cualquier daño al entorno ecológico, así como a las especies de fauna silvestre que en ellos se encuentran. Para ello, se establecerán zonas de embarque y desembarque, áreas específicas de restricción y áreas donde se reporte la presencia de especies en riesgo.	La acuícola CRAS no realizará actividades de turismo en la zona.	La empresa R.L. cu SEMARNA del punto 4
4.30 En áreas restringidas los motores fuera de borda deberán ser operados con precaución, navegando a velocidades bajas (no mayor de 8 nudos), y evitando zonas donde haya especies en riesgo como el manatí.	La empresa CRAS ACUACULTURA, S.P.R. DE R.L. cumplirá con la NOM-022-SEMARNAT-2003 vigilando el funcionamiento del punto 4.30. Evitando lanchas con motores fuera de borda en áreas fuera de la granja acuícola.	La empresa R.L. cu SEMARNA del punto 4
4.31 El turismo educativo, ecoturismo y observación de aves en el humedal costero deberán llevarse a cabo a través de veredas flotantes, evitando la compactación del sustrato y el potencial de riesgo de disturbio a zonas de anidación de aves, tortugas y otras especies.	La acuícola CRAS no realizará actividades de turismo en la zona.	La empresa R.L. cu SEMARNA del punto 4

4.32 Deberá de evitarse la fragmentación del humedal costero mediante la reducción del número de caminos de acceso a la playa en centros turísticos y otros. Un humedal costero menor a 5 km de longitud del eje mayor, deberá tener un solo acceso a la playa y éste deberá ser ubicado en su periferia. Los accesos que crucen humedales costeros mayores a 5 km de longitud con respecto al eje mayor, deben estar ubicados como mínimo a una distancia de 30 km uno de otro.	La empresa CRAS ACUACULTURA, S.P.R. DE R.L. cumplirá con la NOM-022-SEMARNAT-2003 vigilando el funcionamiento del punto 4.32. Ya que su acceso esta limitado en la zona de marisma alejada a la zona de manglar.	La empresa R.L. cu SEMARNA del punto 4
4.33 La construcción de canales deberá garantizar que no se fragmentará el ecosistema y que los canales permitirán su continuidad, se dará preferencia a las obras o el desarrollo de infraestructura que tienda a reducir el número de canales en los manglares.	La empresa CRAS ACUACULTURA, S.P.R. DE R.L. cumplirá con la NOM-022-SEMARNAT-2003 vigilando el funcionamiento del punto 4.33. Ya que su acceso esta limitado en la zona de marisma alejada a la zona de manglar 10 m y solo se transitará dentro de la poligonal del proyecto.	La empresa R.L. cu SEMARNA del punto 4
4.34 Se debe evitar la compactación del sedimento en marismas y humedales costeros como resultado del paso de ganado, personas, vehículos y otros factores antropogénicos.	La empresa CRAS ACUACULTURA, S.P.R. DE R.L. cumplirá con la NOM-022-SEMARNAT-2003 vigilando el funcionamiento del punto 4.33. Ya que su acceso está limitado en la zona de marisma alejada a la zona de manglar y solo se transitará dentro de la poligonal del proyecto.	La empresa R.L. cu SEMARNA del punto 4
4.35 Se dará preferencia a las obras y actividades que tiendan a restaurar, proteger o conservar las áreas de manglar ubicadas en las orillas e interiores de las bahías, estuarios, lagunas costeras y otros cuerpos de agua que sirvan como corredores biológicos y que faciliten el libre tránsito de la fauna silvestre.	La granja ya está construida en la actualidad y enfrento un Procedimiento Administrativo por PROFEPA, pago una multa por obras y actividades, no afecto áreas de manglar, ni compromete los ciclos hidrológicos que sustentan a este componente de flora.	La empresa R.L. cu SEMARNA del punto 4
4.36 Se deberán restaurar, proteger o conservar las áreas de manglar ubicadas en las orillas e interiores de las bahías, estuarios, lagunas costeras y otros cuerpos de agua que sirvan como corredores biológicos y que faciliten el libre tránsito de la fauna silvestre, de acuerdo como se determinen en el Informe Preventivo.	La granja ya está construida en la actualidad y enfrento un Procedimiento Administrativo por PROFEPA, pago una multa por obras y actividades, no afecto áreas de manglar, ni compromete los ciclos hidrológicos que sustentan a este componente de flora ya que la granja se localiza a 10 m al norte de la distribución natural del mangle.	La empresa R.L. cu SEMARNA del punto 4

4.37 Se deberá favorecer y propiciar la regeneración natural de la unidad hidrológica, comunidad vegetales y animales mediante el restablecimiento de la dinámica hidrológica y flujos hídricos continentales (ríos de superficie y subterráneos, arroyos permanentes y temporales, escurrimientos terrestres laminares, aportes del manto freático), la eliminación de vertimientos de aguas residuales y sin tratamiento protegiendo las áreas que presenten potencial para ello.	La granja ya está construida en la actualidad y enfrento un Procedimiento Administrativo por PROFEPA, pago una multa por obras y actividades, no afecto áreas de manglar, ni compromete los ciclos hidrológicos que sustentan a este componente de flora. Dará tratamiento de las aguas residuales generadas durante la etapa de operación del proyecto	La empresa R.L. cu SEMARNA del punto oxidación y de descarga cercanos al
4.38 Los programas proyectos de restauración de manglares deberán estar fundamentados científica y técnicamente y aprobados en la resolución de impacto ambiental, previa consulta a un grupo colegiado. Dicho proyecto deberá contar con un protocolo que sirva de línea de base para determinar las acciones a realizar.	La granja ya está construida en la actualidad y enfrento un Procedimiento Administrativo por PROFEPA, pago una multa por obras y actividades, no afecto áreas de manglar, ni compromete los ciclos hidrológicos que sustentan a este componente de flora ya que la granja se localiza a 10 m al norte de la distribución natural del mangle.	La empresa R.L. cu SEMARNA del punto 4
4.39 La restauración de humedales costeros con zonas de manglar deberá utilizar el mayor número de especies nativas dominantes en el área a ser restaurada, tomando en cuenta la estructura y composición de la comunidad vegetal local, los suelos, hidrología y las condiciones del ecosistema donde se encuentre.	La granja ya está construida en la actualidad y enfrento un Procedimiento Administrativo por PROFEPA, pago una multa por obras y actividades, no afecto áreas de manglar, ni compromete los ciclos hidrológicos que sustentan a este componente de flora ya que la granja se localiza a 10 m al norte de la distribución natural del mangle.	La empresa R.L. cu SEMARNA del punto 4
4.40 Queda estrictamente prohibido introducir especies exóticas para las actividades de restauración de los humedales costeros.	La granja ya está construida en la actualidad y enfrento un Procedimiento Administrativo por PROFEPA, pago una multa por obras y actividades, no pretende introducir especies exóticas en las actividades de reforestación.	La empresa R.L. cu SEMARNA del punto 4
4.41 La mayoría de los humedales costeros restaurados y creados requerirán de por lo menos de tres a cinco años de monitoreo, con la finalidad de asegurar que el humedal costero alcance la madurez y el desempeño óptimo.	La granja ya está construida en la actualidad y enfrento un Procedimiento Administrativo por PROFEPA, pago una multa por obras y actividades, no pretende introducir especies exóticas en las actividades de reforestación.	La empresa R.L. cu SEMARNA del punto reforestació predominar proyecto pr

4.42 Los estudios de impacto ambiental y ordenamiento deberán considerar un estudio integral de la unidad hidrológica donde se ubican los humedales costeros.	La granja ya está construida en la actualidad y enfrento un Procedimiento Administrativo por PROFEPA, pago una multa por obras y actividades sin contar con estudio de impacto ambiental, existe una influencia directa del Golfo de California con la bahía El Colorado y el estero Huitaca y la unidad hidrológica del cuerpo receptor de las aguas de recambio es de bajo impacto ya que la el tiempo de intercambio con el Golfo de California es de corta duración.	La empresa R.L. cu SEMARNA del punto 4

LEY GENERAL DE VIDA SILVESTRE.

Nueva Ley Publicada En El Diario Oficial De La Federación El 3 De julio De 2000. Texto Vigente. Última Reforma Publicada Dof 19-01-2018.

Artículo 60 TER.- Queda prohibida la remoción, relleno, trasplante, poda, o cualquier obra o actividad que afecte la integralidad del flujo hidrológico del manglar; del ecosistema y su zona de influencia; de su productividad natural; de la capacidad de carga natural del ecosistema para los proyectos turísticos; de las zonas de anidación, reproducción, refugio, alimentación y alevinaje; o bien de las interacciones entre el manglar, los ríos, la duna, la zona marítima adyacente y los corales, o que provoque cambios en las características y servicios ecológicos. Se exceptuarán de la prohibición a que se refiere el párrafo anterior las obras o actividades que tengan por objeto proteger, restaurar, investigar o conservar las áreas de manglar.

Vinculación con el Proyecto:

Le aplica el artículo 60TER de la LGDVS porque durante las etapas de operación y mantenimiento de la granja acuícola CRAS se podrían asentar plántulas de mangle en el área del reservorio y canal de salida es poco probable ya que la distancia entre la granja y distribución natural del manglar es de 10 metros.

Cumplimiento: La Promovente CRAS ACUACULTURA, S.P.R. DE R.L. respetará las plántulas de mangle que de forma natural se asienten sobre los canales de la granja.

III.1 INFORMACIÓN SECTORIAL

El sitio del proyecto de ubica en zona de marismas que corresponden terrenos arenosos-arcillosos poco aptos para la agricultura, en cambio susceptibles a actividades de acuicultura, en el lugar existen diversas granjas camaroneras colindantes, unas más cercanas que otras a la zona de humedales y manglar sin llegar a invadir la zona de distribución natural del mismo.

La granja acuícola CRAS se localiza colindante a la distribución natural del mangle en el parte suroeste de la poligonal en el estero Huitaca y colinda con granjas acuícolas hacia el sur, oriente y poniente, así también colinda al norte con extensas áreas de marismas con remanentes de vegetación halófila y matorral sarco-caule.

III.1 ANALISIS DE LOS INSTRUMENTOS JURIDICOS-NORMATIVOS

Ver tabla 40, al principio del capítulo III.

- **PROGRAMA DE ORDENAMIENTO ECOLÓGICO GENERAL DEL TERRITORIO (POEGT):**

Para el análisis de los instrumentos jurídicos-normativos se tomó como base la Ley General del Equilibrio Ecológico (LGEEPA) y su Reglamento en Materia de Impacto Ambiental (REIA) del mismo modo se tomó en cuenta el Programa de Ordenamiento Ecológico General del Territorio (POEGT) decretado y publicado en el Diario Oficial de la Federación (DOF) el día viernes 7 de septiembre de 2012.

De conformidad con la Ley General del Equilibrio Ecológico y la Protección al Ambiente (LGEEPA), el ordenamiento ecológico se define como el instrumento de política

ambiental cuyo objeto es regular o inducir el uso del suelo y las actividades productivas, con el fin de lograr la protección del medio ambiente y la preservación y el aprovechamiento sustentable de los recursos naturales, a partir del análisis de las tendencias de deterioro y las potencialidades de aprovechamiento de los mismos.

El sitio del proyecto: *"Regularización ambiental para operación y mantenimiento de granja acuícola CRAS para cultivo de camarón blanco (Litopenaeus vannamei)",* se localiza en la región Ecológica 18.6 que la componen las Unidades Ambientales Biofísicas (UAB) 32 Llanuras Costeras y Deltas de Sinaloa, que se sitúa en la región norte del Estado de Sinaloa.

Escenario en el 2012 es Inestable con conflicto sectorial bajo**. Muy baja superficie de ANP's**. Alta degradación de los Suelos. **Muy alta degradación de la Vegetación**. **Baja degradación por Desertificación.** La modificación antropogénica es de media a alta. Longitud de Carreteras (km): Alta. Porcentaje de Zonas Urbanas: Media. Porcentaje de Cuerpos de agua: Baja. Densidad de población (hab/km^2): Media. **El uso de suelo es Agrícola**. Con disponibilidad de agua superficial. Con disponibilidad de agua subterránea. Porcentaje de Zona Funcional Alta: 1.4. Muy baja marginación social. Alto índice medio de educación. Bajo índice medio de salud. Bajo hacinamiento en la vivienda. Alto indicador de consolidación de la vivienda. **Muy bajo indicador de capitalización industrial**. Bajo porcentaje de la tasa de dependencia económica municipal. Alto porcentaje de trabajadores por actividades remuneradas por municipios. Actividad agrícola altamente tecnificada. Baja importancia de la actividad minera. Baja importancia de la actividad ganadera.

El escenario para el 2033 es que **cambie de inestable a critico** por ello las políticas ambiental serán de **restauración ambiental y aprovechamiento sustentable**, hoy en día tiene una prioridad de atención media.

- **PROGRAMA ESTATAL DE ORDENAMIENTO TERRITORIAL DEL ESTADO DE SINALOA (PEOT):**

EI Programa Estatal de Ordenamiento Territorial fue publicado en el Diario Oficial del Estado el día 20 de diciembre de 2010 y constituye un insumo permanente para la elaboración y actualización del Plan Estatal de Desarrollo Urbano y tiene por objeto establecer una estrategia de desarrollo que promueva patrones equilibrados de ocupación y aprovechamiento del territorio en el Estado de Sinaloa, mediante la adecuada articulación funcional de las políticas sectoriales. EI programa constituye un modelo económico con visión al año 2030, y representa un instrumento de planeación.

Áreas propuestas para conservación faunístico

Par su alta diversidad faunística y particularmente, basándose en la concentración de aves acuáticas por especie, tendencias poblacionales de aves observadas en el hábitat a 10 largo de los años y la composición de especies migratorias y residentes que alberga la zona costera del Estado de Sinaloa, se han propuesto por la DUMAC las siguientes áreas prioritaria para su conservación: **Sistema Agiabampo Sonora, Lagunas de Topolobampo**, **Bahía de Santa María**, **Bahía Pabellones**, **EI Dorado**, **Laguna Caimanero**, **Marismas Nacionales**.

Áreas Naturales Protegidas

El Gobierno del Estado de Sinaloa elaboro en 1995 el Plan Estatal de Áreas Naturales Protegidas, proponiendo la protección de 30 diferentes sitios y zonas que por sus características naturales tales como la presencia de especies endémicas, en peligro de extinción, formaciones geológicas, preservación de ecosistemas (humedales, tulares, manglares) y otros elementos de importancia biológica, ecológica, cultural y recreativa, deben estar bajo algún régimen de protección.

EI Gobierno Estatal de Sinaloa tiene propuestas 30 ANP. Localizadas en la zona costera y de estas 12 son consideradas como prioritarias. Asimismo, la Federación ya emitió Decretos para las áreas siguientes: Meseta de Cacaxtla, Playa Ceuta, El Verde Camacho (Cerritos Mármol) y Marismas de Escuinapa (Marismas nacionales).

Las diversas condiciones climáticas y fisiográficas, la presencia de una amplia zona

costera y la ubicación del territorio de Sinaloa en la zona de transición entre dos grandes zonas biogeografías a nivel mundial, la neártica y la neotropical, han dado lugar, como anteriormente se cita, a diversos ecosistemas y formas de vida silvestres tanto endémicas como migratoria.

Caracterización de la problemática ambiental

La problemática ambiental en el Estado de Sinaloa se concentra fundamentalmente en la zona costera, EI estado está en un proceso de Transición de una economía basada en agricultura mecanizada e Industrializada hacia una economía con agriculturas segmentadas y orientadas a mercados específicos. Esta nueva etapa productiva también ha traído en consecuencia nuevas patrones de producción y también nuevas retos sobre la emisión y disposición de contaminantes que se generan en su interior o los que reciben de algún emisor externo.

Condiciones del recurso agua

Se tienen como principales fuentes de contaminación a los desechos domésticos y municipales, a los desechos industriales, a los desperdicios sólidos, a la producción eléctrica, a la industria petroquímica y a algunos fenómenos naturales como la marea roja y el "Niño". La descarga de aguas residuales de origen industrial, las descargas Municipales y de los drenes agrícolas, están contribuyendo al deterioro de los sistemas ecológicos de cuerpos de agua continental y costeros. De acuerdo con datos obtenidos de diversos proyectos de investigación se tienen detectados la presencia de contaminantes tanto químicos, orgánicos y microbiológicos en el Rio Sinaloa, Rio Fuerte, Rio Culiacán y lagunas como Ohuira, Navachiste, Macapule, Altala, Santa María, Ensenada pabellones por citar las más importantes.

Regiones *y* Zonas Ecológicas

De acuerdo a las características naturales del medio ambiental se delimito el territorio en unidades ambientales, corroboradas en recorridos de campo para la verificación. Además, se consideran los distintos procesos naturales (físicos *y* biológicos), la dinámica

productiva *y* social, así como los principales cuerpos de agua, ciudades, localidades, vías de acceso más importantes, unidades geo-morfo-edafológicas, unidades productivas, uso actual del suelo y características de fauna y vegetación, dando como resultado la definición de las Regiones y Zonas Ecológicas del estado de Sinaloa: Región Norte (RN), Región Centro (RC) y Región Sur (RS).

De acuerdo a esta clasificación el predio del proyecto*: "Regularización ambiental para operación y mantenimiento de granja acuícola CRAS para cultivo de camarón blanco (Litopenaeus vannamei)", este* se localiza en la región ecológica Norte del Estado de Sinaloa. Y de acuerdo a la zonificación Forestal de la Comisión Nacional Forestal (CONAFOR), el proyecto se localiza en terrenos con vegetación forestal de zonas áridas y semiáridas, especialmente halófito como chamizo, pino salado, vidrillo.

Diagnostico Integrado par Unidades del Paisaje

Para definir el funcionamiento del sistema territorial y las políticas territoriales y usa del suelo se debe establecer de manera clara la aptitud del territorial, la cual se define como el mejor uso que se puede dar al suelo tomando en cuenta sus atributos naturales y socioeconómicos, El procedimiento que permite evaluar una condición territorial en los términos que arriba se expresan corresponde a construir una estructura regional como primer criterio lo manda como base las condiciones ecologías y territoriales en el estado, resultando la Región Norte; Región Centro y Región Sur.

Cada una de las regiones se clasificaron de acuerdo a la distribución de los recursos y sus características, que para el estado de Sinaloa responde por la relación a influencia marina y continental constituyendo así: **la Zona Litoral**, **Zona Costera**, **Zona de Pie de Sierra** y **Zona de Sierra**. En cada una de las Regiones y de acuerdo a las Zonas en que divide se construyeron Unidades Territoriales con características geomorfo-edafológicas y de usas de suelo y vegetación similares a complementarios y de la interacción de estos componentes se definieron las Unidades de Paisaje.

Clasificación de las Unidades de Paisaje

Las interacciones de los Índices de Fragilidad, Presión y Vulnerabilidad definen las diferentes políticas ecológicas y, con base a ello, se identifican las condiciones ambientales y socioeconómicas más adecuadas para el desarrollo actual y potencial de cada Unidad de Paisaje (UP).

Unidad de Paisaje Costera Norte (UPLN-3) El Colorado-Topolobampo-Ahome:

Se localiza en la zona norte en el municipio de Ahome, Sinaloa a 4 km del sitio del proyecto de siembra de camarón, que de acuerdo a la clasificación **UPLN-3** presenta una **fragilidad alta**, una **presión ambiental media**, una **vulnerabilidad alta** y el criterio **es el aprovechamiento conservación**.

- **CONVENCIÓN SOBRE LOS HUMEDALES (RAMSAR, IRÁN, 1971).**

La convención relativa a los humedales de importancia Internacional especialmente como hábitats de aves acuáticas. Este acuerdo internacional es el único de los modernos convenios en materia de medio ambiente que se centra en un ecosistema específico, los humedales, y aunque en origen su principal objetivo estaba orientado a la conservación y uso racional en relación a las aves acuáticas, actualmente reconoce la importancia de estos ecosistemas como fundamentales en la conservación global y el uso sostenible de la biodiversidad, con importantes funciones (regulación de la fase continental del ciclo hidrológico, recarga de acuíferos, estabilización del clima local), valores (recursos biológicos, pesquerías, suministro de agua) y atributos (refugio de diversidad biológica, patrimonio cultural, usos tradicionales).

El país que se adhiere al convenio de RAMSAR contrae una serie de compromisos generales de conservación y uso racional de sus humedales, y tiene la obligación de designar al menos un humedal para ser incluido en la lista de humedales de importancia internacional, en la actualidad la lista incluye a más de 1000 humedales de todas las

regiones del mundo, globalizando una superficie superior a 72.000.000 has.

Los humedales incluidos en la lista pasan a formar parte de una nueva categoría en el plano nacional y la comunidad internacional reconoce que tienen un valor significativo no sólo para el o los países donde se encuentran, sino también para toda la humanidad. La convención estipula que "la selección de los humedales que se incluyan en la lista deberá basarse en su importancia internacional en términos ecológicos, botánicos, zoológicos, limnológicos e hidrológicos." México ingresa a la lista de RAMSAR en el año de 1986, con la incorporación de los humedales de la Reserva de la Biosfera Río Lagartos en Yucatán.

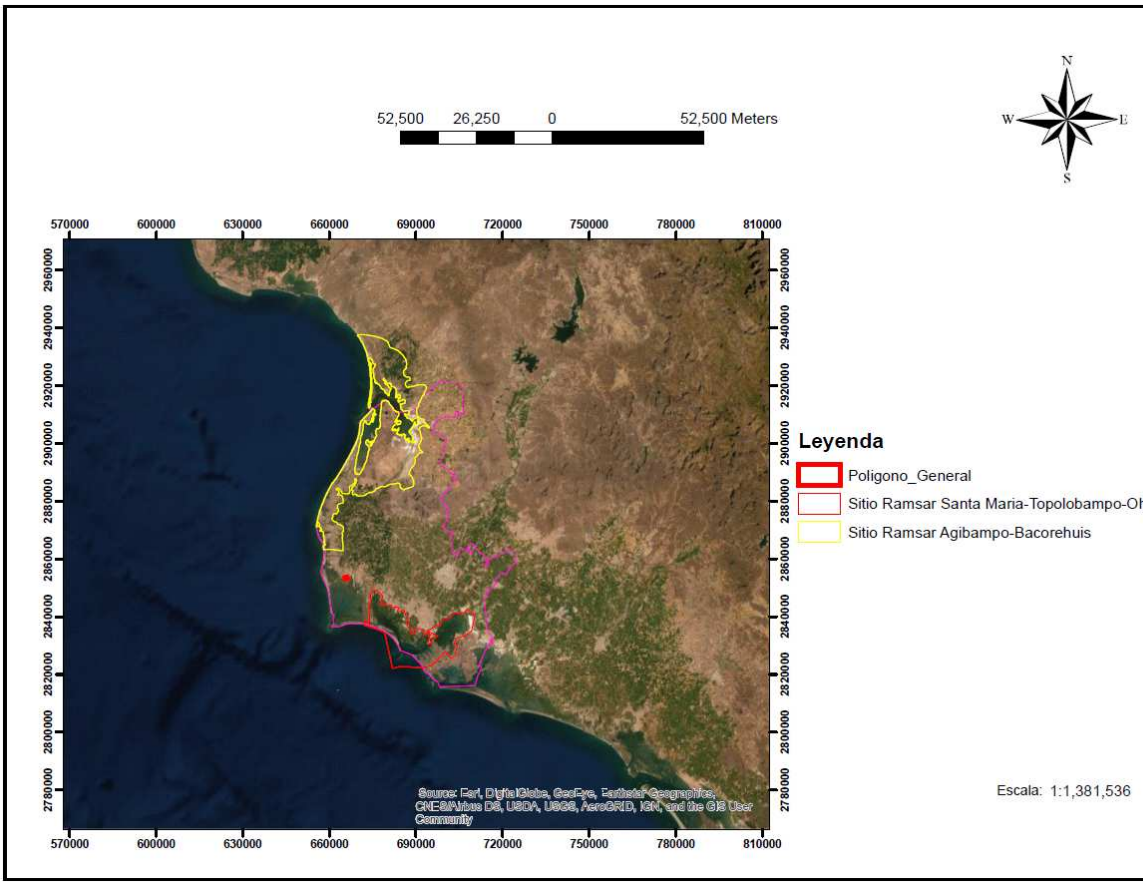

Figura 23. Sitios RAMSAR en el municipio de Ahome: al norte Sistema lagunar Agiabampo-Bacorehuis-Rio Fuerte Antiguo el sitio del proyecto se encuentra Fuera de los límites internos dentro del sitio RAMSAR Agiabampo-Bacorehuis-Rio Fuerte Antiguo y sitio Ramsar Santa Maria-Topolobampo-Ohuira en el municipio de Ahome.

No obstante lo anterior, de acuerdo con el listado de humedales de importancia internacional, cuya fecha de actualización fue el 14 de septiembre de 2007

(http://www.ramsar.org/sitelist.pdf), de los **67 sitios Ramsar de México**, con 5, 317,857 has,

La superficie de la poligonal del proyecto se encuentran Fuera de los sitios RAMSAR Agiabampo-Bacorehuis-Rio Fuerte Antiguo y Lagunas de Santa Maria-Topolobampo-Ohuira, por lo que tendrán que proponer las medidas de atenuación a las actividades de mayor impacto del proyecto: *"Regularización ambiental para operación y mantenimiento de granja acuícola CRAS para cultivo de camarón blanco (Litopenaeus vannamei)"*sobre el Sistema de Humedales, entre las medidas emitidas por la promovente y las que la autoridad competente determine en su resolución están: el tratamiento previo (adición de estimuladores de crecimiento de bacterias consumidoras de materia orgánica y estabilización por estanques de oxidación) para minimizar la materia orgánica durante las descargas de aguas de recambio al medio del estero Huitaca, aunado se implementara un programa de reforestación con plántulas de mangle proveniente de vivero para reforestar áreas susceptibles cerca de la poligonal del proyecto.

- **ACUERDOS Y CONVENIOS**
- **Acuerdo de Cooperación para la Conservación de la Vida Silvestre**

En 1975, México firmó con Estados Unidos de Norteamérica este acuerdo, en cuyo marco se establece el Comité Conjunto para la conservación de la Flora y Fauna Silvestres, a fin de servir como la instancia de coordinación de los esfuerzos bilaterales: conservación de especies amenazadas o en peligro, intercambio de especímenes, manejo de aves migratorias, actividades de capacitación, y cumplimiento de la legislación en materia de vida silvestre. (http://www.conabio.gob.mx).

- **Convenio sobre Diversidad Biológica**

En 1987, el Programa de las Naciones Unidas para el Medio Ambiente (PNUMA) convoca a los gobiernos a formular un instrumento jurídico internacional para la

conservación y el empleo racional de la diversidad biológica. El siguiente año se establece el Comité intergubernamental de Negociación de un convenio sobre la diversidad biológica para que finalmente se adoptara y firmara el 5 de junio de 1992 como parte de las acciones de la Conferencia de las Naciones Unidas sobre Medio Ambiente y Desarrollo en Río de Janeiro, Brasil. El convenio fue ratificado por México el 11 de marzo de 1993, habiendo entrado en vigor el 29 de diciembre de ese año.

El convenio es el primer acuerdo internacional que contempla todos los aspectos de la biodiversidad: recursos genéticos, especies y ecosistemas. Reconoce por primera vez que la conservación de la diversidad biológica es una preocupación común de la humanidad y una parte integrante del proceso de desarrollo. El objetivo del Convenio es "la conservación de la diversidad biológica, la utilización sustentable de los componentes y la participación justa y equitativa en los beneficios que se deriven de la utilización de los recursos genéticos mediante, entre otras cosas, un acceso adecuado a esos recursos y una transferencia apropiada de las tecnologías pertinentes, teniendo en cuenta todos los derechos sobre esos recursos y a esas tecnologías, así como mediante una financiación apropiada".

- **Cooperación Internacional**

México ha dado un importante espacio a la solución de las cuestiones ambientales internas pero sin descuidar aquellas manifestaciones locales de problemas ambientales de carácter global.

Si bien nuestro país acepta que la responsabilidad primaria en la solución de los problemas ambientales es al nivel local, también reconoce que éstos pueden llegar a constituirse en un peligro para la humanidad, razón por la cual su solución requiere necesariamente de la cooperación internacional, basada en los principios de soberanía nacional, igualdad entre las naciones, equidad en la responsabilidad y precaución ante los problemas futuros. Es así que México participa en la negociación y es signatario de múltiples convenios y acuerdos internacionales de carácter multi y binacional en materia de medio ambiente. Entre éstos se encuentran los siguientes:

• Convención sobre la Protección de la Flora, de la Fauna y de las Bellezas Escénicas Naturales de los países de América, 1940.

• Red Latinoamericana de Cooperación Técnica en Parques Nacionales, otras Áreas Protegidas, Flora y Fauna Silvestres.

• Convención sobre Diversidad Biológica.

• La Convención sobre Comercio Internacional de Especies Amenazadas de Fauna y Flora Silvestres (CITES).

• Acuerdo con la INTERPOL para la colaboración y asistencia técnica e información sobre actividades ilegales en materia de biodiversidad o tráfico de especies.

• Acuerdo con los gobiernos de Brasil, España y Canadá para la asistencia técnica, información y monitoreo de recursos naturales y biodiversidad.

III.3 USO ACTUAL DE SUELO EN EL SITIO DEL PROYECTO.

El sitio del proyecto se encuentra en una zona de marismas colindante al estero Huitaca que es una zona de transición entre la zona costera y la zona agrícola, por lo que el uso actual del sitio de proyecto es meramente acuícola y el resto de las superficies están sin uso aparente sobre todo en los terrenos inestables como son las dunas costeras colindantes con el Golfo de California, ver figura 24.

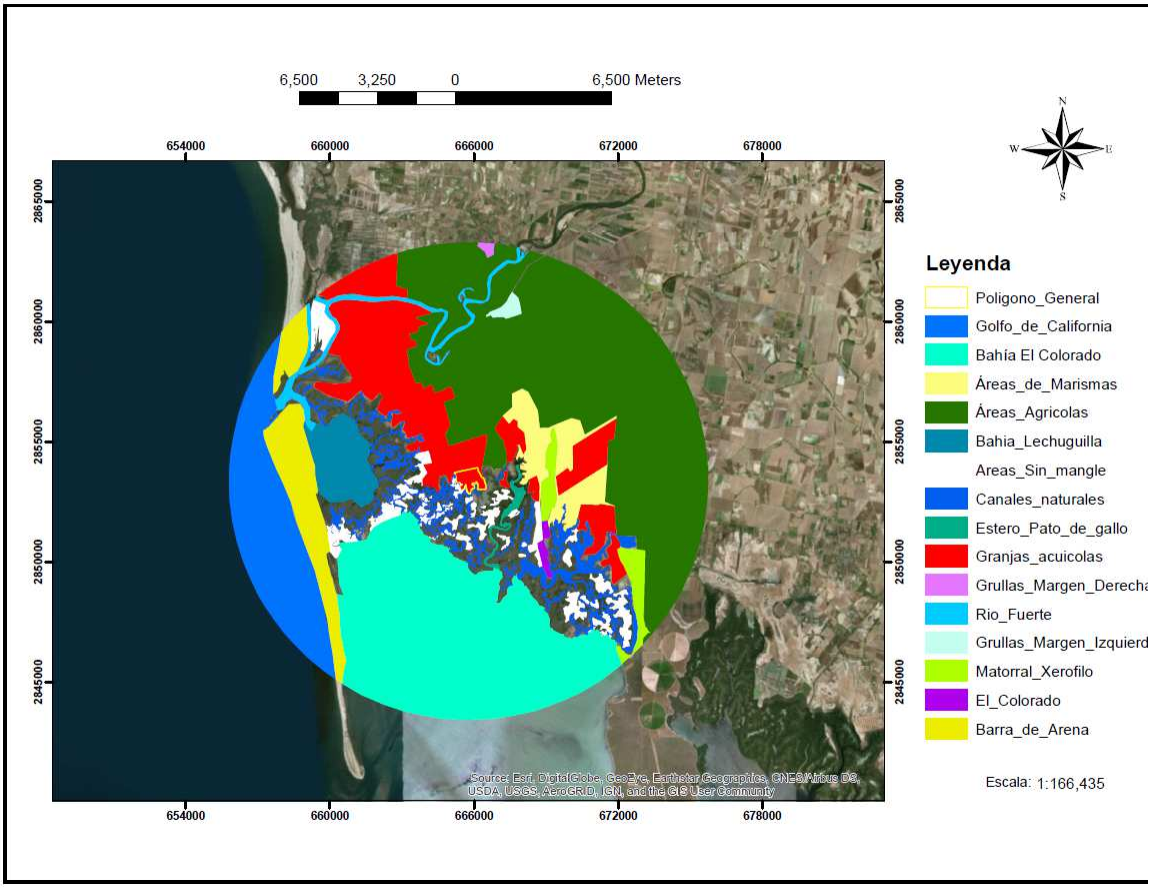

Figura 24. Ubicación de la granja acuícola CRAS (polígono interno amarillo) con respecto a la zona de marismas al sur del municipio de Ahome y el uso actual del sitio del proyecto.

CAPÍTULO IV

DESCRIPCIÓN DEL SISTEMA AMBIENTAL Y SEÑALAMIENTO DE LA PROBLEMÁTICA AMBIENTAL DETECTADA EN EL ÁREA DE

INFLUENCIA DEL PROYECTO.

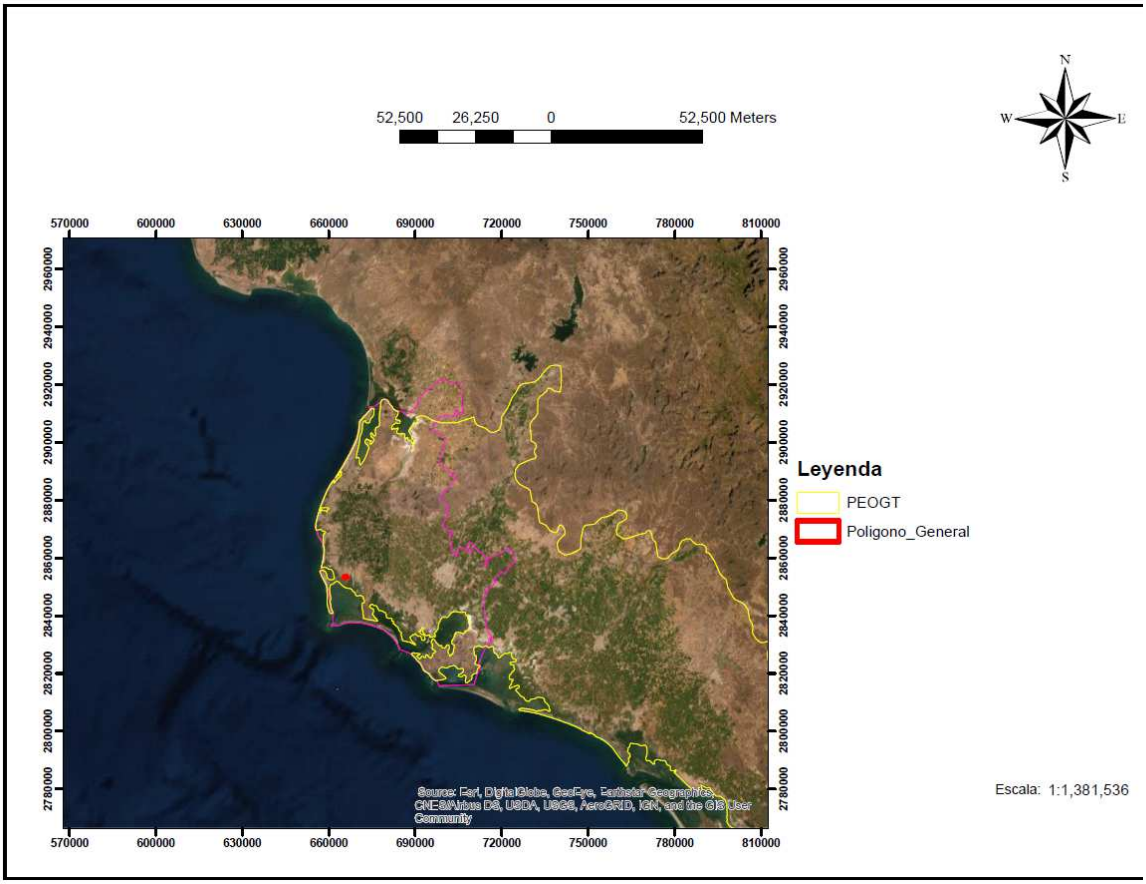

Figura 25. Localización del proyecto: ***"Operación y Mantenimiento de granja acuícola CRAS.*** con relación al Programa de Ordenamiento Ecológico General del territorio (POEGT).

Tabla 52. Atributos de la región ecológica número 18.6

Clave UAB 32	Llanura Costera y deltas de Sinaloa
Altitud Dominante	100-200 m
Pendiente	0-1%
Unidades de Suelo Dominante	Vertisol-Solonchak
Vegetación	Agropecuario-forestal, matorral sarcocaule
Relieve	Exógeno acumulativo de planicies aluviales y fluvio-deltaícas del Cuaternario.
Área	17,055.78 km^2

INVENTARIO AMBIENTAL.

IV.1 DELIMITACIÓN DEL ÁREA DE ESTUDIO.

Para la delimitación del área de estudio, se tomó en cuenta el Programa de Ordenamiento Ecológico General del Territorio (POEGT) decretado y publicado en el Diario Oficial de la Federación (DOF) el día viernes 7 de septiembre de 2012, que de conformidad con la Ley General del Equilibrio Ecológico y la Protección al Ambiente (LGEEPA), el ordenamiento ecológico se define como el instrumento de política ambiental cuyo objeto es regular o inducir el uso del suelo y las actividades productivas, con el fin de lograr la protección del medio ambiente y la preservación y el aprovechamiento sustentable de los recursos naturales, a partir del análisis de las tendencias de deterioro y las potencialidades de aprovechamiento de los mismos.

El sitio del proyecto: ***"Operación y mantenimiento de granja acuícola CRAS para cultivo de camarón blanco (Litopenaeus vannamei)",*** se localiza en la región Ecológica 18.6 que la componen las Unidades Ambientales Biofísicas (UAB) 32 Llanuras Costeras y Deltas de Sinaloa, que se sitúa en la región norte del Estado de Sinaloa.

El escenario en el 2012 era Inestable con conflicto sectorial bajo. Muy baja superficie de ANP's. Alta degradación de los Suelos. **Muy alta degradación de la Vegetación**. **Baja degradación por Desertificación.** La modificación antropogénica es de media a alta. Longitud de Carreteras (km): Alta. Porcentaje de Zonas Urbanas: Media. Porcentaje de Cuerpos de agua: Baja. Densidad de población (hab/km^2): Media. **El uso de suelo es Agrícola**. Con disponibilidad de agua superficial. Con disponibilidad de agua subterránea. Porcentaje de Zona Funcional Alta: 1.4. Muy baja marginación social. Alto índice medio de educación. Bajo índice medio de salud. Bajo hacinamiento en la vivienda. Alto indicador de consolidación de la vivienda. **Muy bajo indicador de capitalización industrial**. Bajo porcentaje de la tasa de dependencia económica municipal. Alto porcentaje de trabajadores por actividades remuneradas por municipios. Actividad agrícola altamente tecnificada. Baja importancia de la actividad minera. Baja importancia de la actividad ganadera.

El escenario para el 2033 es que **cambie de inestable a critico** por ello las políticas ambiental serán de **restauración ambiental y aprovechamiento sustentable**, hoy en día tiene una prioridad de atención media.

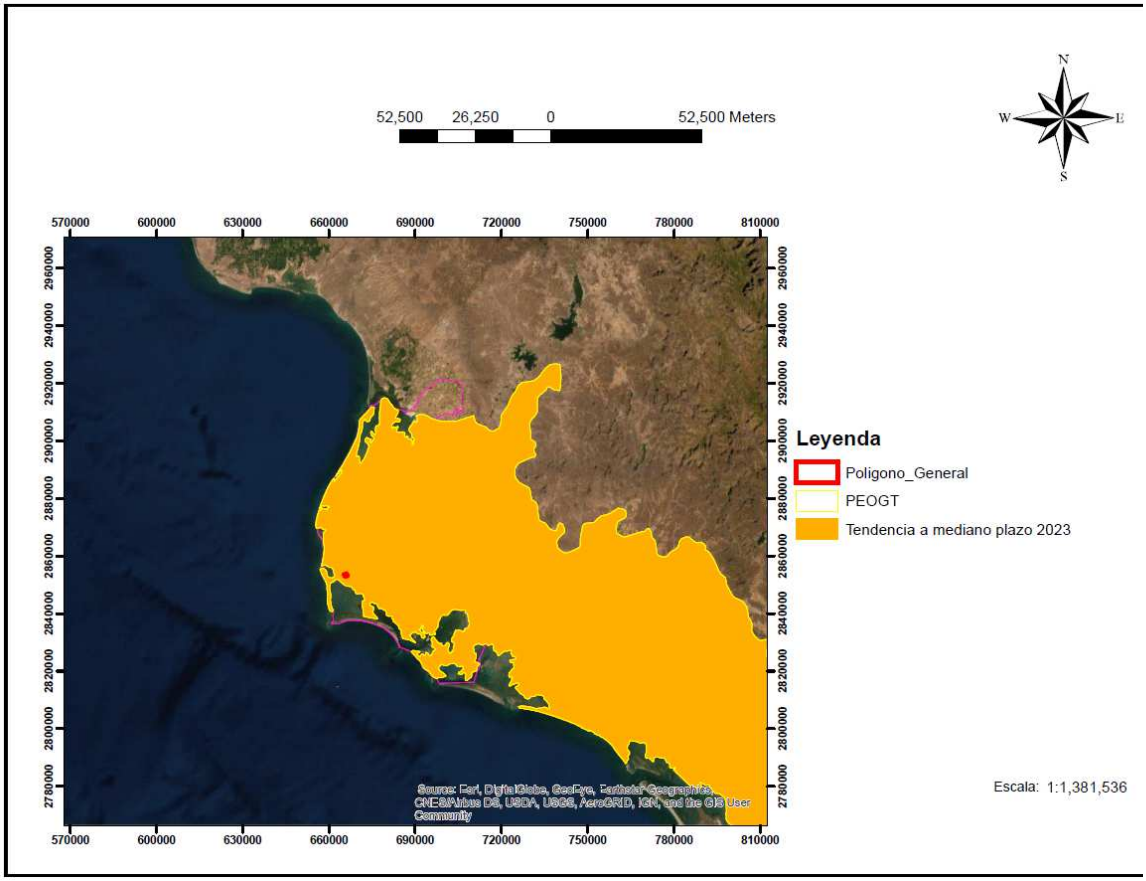

Figura 26. Localización del proyecto: ***"Operación y Mantenimiento de granja acuícola CRAS…*** con relación al Programa de Ordenamiento Ecológico General del territorio (POEGT).

De acuerdo a la zonificación de las Unidades Ambientales Biofísicas (U.A.B 32) de la república mexicana el sitio del proyecto se ubica: en Las llanuras costeras y delta de Sinaloa, en la provincia VII, con una altitud dominante entre 100 a 200 msnm, las unidades de suelo están dominadas por Vertisol y Solonchak. La vegetación es de tipo Pecuario-Agrícola-Forestal con Matorral Sarco-crasicaule y componente de Selva Baja Caducifolia; el relieve es exógeno acumulativo de planicies aluviales, lagunares y fluvio-deltáicas de la era Cuaternaria.

Área de influencia del proyecto con respecto a la delimitación del Sistema Ambiental:

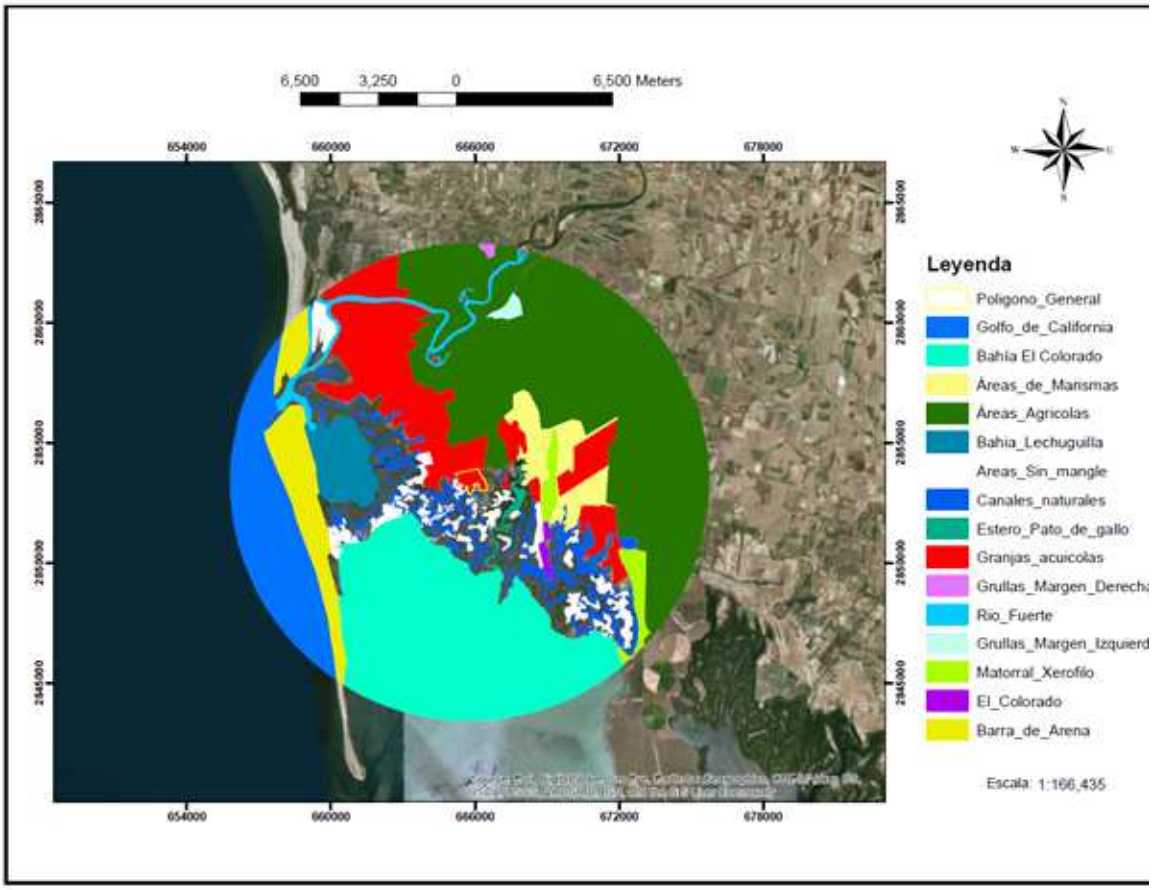

Figura 27. Área de influencia del Sistema Ambiental (SA) del sitio del Proyecto de Operación y Mantenimiento de Acuícola CRAS (círculo) es de aproximadamente 38,575 hectáreas; abarca zonas: agrícolas (color verde), áreas de mangles (sin color), zonas de marismas y dunas costeras (amarillos), granjas acuícolas incluyendo la del proyecto (color rojo), Golfo de California (azul), poblados (color morado) y canales naturales (redes azules), áreas desnudas (color blanco), matorral xerófilo (color verde bajo), bahías el Colorado (verde bajo), Lechuguilla (azul bajo) todo al noroeste del municipio de Ahome, Sinaloa.

Para delimitar las áreas de influencia del proyecto con respecto al Sistema Ambiental Circular (SAC) del proyecto, se tomó un radio de 10,000 m (10 km), con forma geométrica circular, que mediante la fórmula matemática para determinar la área de un circulo, se determinó que con un radio de 10 km elevado al cuadrado y multiplicado por la constante Phi (π) nos arroja que la superficie del Sistema Ambiental Circular es de 31,416 hectáreas, y esta corresponde a la zona de influencia inmediata a la zona del proyecto. Mediante análisis espacial utilizando herramientas como global mapper, autocad y google earth se determinó que el SAC **está caracterizado por 15 diversas zonas terrestres y acuáticas ó paisajes distintos** bien delimitadas; como a continuación se describen:

Tabla 53. Resumen de superficies y características del componente que forma la zona del Sistema Ambiental (SAC) de influencia del proyecto.

Sitio	Superficie en m^2	Superficie en has.	% con respecto a la superficie total del proyecto
Golfo de California	25,543,658.31	2,554-36-58.31	8.13
Área agrícola	92,327,405.51	9,232-74-05.51	29.39
Bahía El Colorado	62,449,117.24	6,244-91-17.24	19.88
Area sin vegetación (mangle)	8,881,879.28	888-18-79.28	2.83
Area con vegetación (mangle)	46,991,164.52	4,699-11-64.52	14.96
Estero pata de gallo	754,317.37	75-43-17.37	0.24
Bahia Lechuguilla	7,663,220.42	766-32-20.42	2.44
Proyecto	904,498.98	90-44-98.98	0.27
Área acuícolas	34,390,108.00	3,439-01-08	10.95
Grullas Margen Derecha	285,897.81	28-58-97.81	0.09
Grullas Margen Izquierda	809,321.09	80-93-21.09	0.26
Matorral Xerofilo	4,270,843.48	427-08-43.48	1.36
Barra de arena	13,851,990.12	1,385-19-90.12	4.41
El Colorado (pueblo)	742,964.41	74-29-64.41	0.24
Marismas	8,624,850.30	862-48-50.30	2.75
Área de canales naturales	5,721,610.89	572-16-10.89	1.82
Total	**314,151,600.00**	**31,415-16-00.00**	**100%**

- **Golfo de California:** Comprende una superficie de 2,554-36-58.31 hectáreas que representa a un componente del Sistema marino dentro del Sistema Ambiental Circular (SAC) del área de proyecto, es el principal aportador de las aguas marinas a los sistemas interiores compuestos por las bahías Lechuguilla y El Colorado.

- **Zona agrícola:** Dentro del Sistema Ambiental previamente delimitado se encuentran aproximadamente 9,232-74-05.51.79 hectáreas de predios agrícolas, lo más alejado de la transición entre el manglar y la zona de marismas, en estos sitios se siembran cultivos resistentes a las condiciones salitrosos, ó en su defecto son predios tratados para bajar los niveles de sal.

- **Bahia El Colorado:** Comprende una superficie de 6,244-91-17.24 hectáreas es un cuerpo lagunar interior influenciado por el Golfo de California y es el principal aportador de las aguas por efecto de mareas a los esteros interiores entre estos El Huitaca y el Pata de Gallo nombrado asi por su morfología característica y a los multiples canales naturales existentes en la zona.
- **Area sin vegetación (mangle):** Comprende una superficie de 888-18-79.28 hectáreas dispersas entre los canales naturales y áreas de manglar, son áreas desnudas sin vegetación aparente.

- **Area con vegetación (mangle):** Comprende una superficie de 4,699-11-64.52 hectáreas dentro en el Sistema Ambiental del proyecto, entre los elementos más importantes del Manglar están el mangle rojo (*Rhizophora mangle*), el mangle cenizo (*Avicennia germinans*) y el puyeque (*Laguncularia racemosa*), cuya madera en el pasado era empleada en construcción es rústicas. Es importante mencionar que el sitio del proyecto acuícola CRAS, no se logró visualizar plantas de mangle establecidas y se podría encontrar solo de manera esparcida y en poca densidad sobre todo en los canales del reservorio principal y de salida, en el resto de la infraestructura como estanquerias y caminos internos no se logró observar plántulas establecidas.

- **Estero pata de gallo:** Compuesto que forma parte del Sistema del esteros de la Bahia El Colorado, donde se encuentra una superficie de 75-43-17.37 conocido por los lugareños como Pata de Gallo nombrado asi por su morfología característica.

- **Bahia Lechuguilla:** Corresponde a un cuerpo de agua al norte de la Bahia El

Colorado con una superficie de 766-32-20.42 hectáreas que esta directamente influenciado por efectos de mareas de las aguas del Golfo de California.

- **Área acuícolas:** Comprende una superficie de 3,439-01-08 hectáreas donde se logra visualizar infraestructura de granjas ya construidas en su totalidad y están localizadas entre las zonas de marismas y dunas costeras cercanas a los canales naturales del sistema acuático marino de los esteros Huitaca y Pata de Gallo cuya influencia marina provienen de la Bahia El Colorado y el Golfo de California.

- **Grullas Margen Derecha:** Está compuesta por una población cercana al limite externo al Sistema Ambiental y constan de superficie en conjunto de 28-58-97.81 hectáreas, localizada a la margen derecha del Rio Fuerte, es una población dedicadas a la agricultura, a la pesca y en menor grado de obreros en granjas acuícolas y zona industrial cercana.

- **Grullas Margen Izquierda:** Está compuesta por una población dentro del Sistema Ambiental y constan de superficie en conjunto de 80-93-21.09 hectáreas, localizada a la margen izquierda del Rio Fuerte, es una población dedicadas a la agricultura, a la pesca y en menor grado de obreros en granjas acuícolas y zona industrial cercana.
- **Matorral Xerofilo:** Comprende una superficie de 427-08-43.48 hectáreas y está constituido por un complejo de matorrales xerofilos; todos estos sistemas topográficos se encuentran con abundante flora de tipo matorral xerófilo-sarcocaule entre las que se encuentran: biznaga (*Ferocactus herrerai*), cardón (*Pachycereus pecten-aborigenum*), brasil (*Haematoxylum brasiletto*), maguey (*Agave angustifolia*) entre otras especies.
- **Barra de arena:** Comprende una superficie de 1,385-19-90.12 hectáreas en estos sitios abundan la flora halofita en la que su representante principal es el chamizo (*Atriplex sp.*) y el vidrillo (*Batis marítima*) y pino salado (*Tamarix ramossisima*).

- **El Colorado (pueblo):** Está compuesta por una población cercana al límite interno al

Sistema Ambiental y constan de superficie en conjunto de 74-29-64.41 hectáreas es una población dedicadas a la agricultura, a la pesca y en menor grado de obreros en granjas acuícolas y zona industrial cercana.

- **Marismas:** Comprende una superficie de 862-48-50.30 hectáreas de complejos colindante a granjas, bahías El Colorado, Lechuguilla y el Golfo de California en la zona sur y noreste del complejo de granjas establecidas.
- **Área de canales naturales: Compuesto por** diverso canales naturales en una superficie de 572-16-10.89 hectareas de espejo de agua con diferentes profundidades de zonas someras menores a un metro a zonas profundas de 6 m.

IV.2. Caracterización y Análisis del Sistema Ambiental (SA).

a) Dimensiones del proyecto:

El área del proyecto de Operación y Mantenimiento de la granja acuícola CRAS es de 904,498.98 m^2 que equivalen a 90 hectáreas 44 áreas y 98.98 centiárea **m^2** (**90.44** has)**,** se ubica dentro la superficie del Sistema Ambiental "Área de granjas establecidas" que en forma conjunta en el SAC de las 3,439-01-08 hectáreas, representaría de forma conjunta tan solo el **10.95% y de forma individual el 0.27% de toda el área delimitada en el Sistema Ambiental Circular**.

a) Conjunto distribución y tipo de obras:

La superficie total del proyecto que aparece en el Procedimiento Administrativo de PROFEPA es **843,251.25 m^2 que equivalen a** 84 hectáreas 32 áreas y 51.25 centiáreas distribuidas en la siguiente infraestructura: 10 estanques para siembra, reservorio, canales de llamada y de salidas, campamento, bodega, cÁrcamos de bombeo, 10 compuertas de entrada y 10 compuertas de salida, bordos y caminos (donde se incluye la zona de conservación del medano). Sin embargo, con la propuesta de una laguna de oxidación colindante el proyecto queda con una superficie total de 904,498.98 m^2 que corresponde a

90-44-98.98 has

Tabla 54. Superficie total y proporción de áreas respecto al proyecto representado en metros cuadrados hectáreas y porcentaje.

Sitio	Superficie en m^2	Superficie en has.	% con Respecto a la superficie total del proyecto.
Estanque 1	84,521.00	08-45-21.00	9.34
Estanque 2	81,024.00	08-10-24.00	8.96
Estanque 3	75,978.00	07-59-78.00	8.40
Estanque 4	52,365.00	05-23-65.00	5.79
Estanque 5	86,159.00	08-61-59.00	9.53
Estanque 6	59,110.00	05-91-10.00	6.54
Estanque 7	56,391.00	05-63-91.00	6.23
Estanque 8	43,841.00	04-38-41.00	4.85
Estanque 9	64,461.00	06-44-61.00	7.13
Estanque 10	38,685.00	03-86-85.00	4.28
Canal de llamada	561.91	00-05-61.91	0.06
Cárcamo de bombeo	104.5	00-01-04.50	0.01
Reservorio	29,653.25	02-96-53.25	3.28
Canal de salida	34,003.19	03-40-03.19	3.76
Compuertas de entrada	96.00	00-00-96.00	0.01
Compuertas de salida	96.00	00-00-96.00	0.01
Campamento	2,849.03	00-28-49.03	0.31
Bodega	40.49	00-00-40.49	0.00
*Laguna de oxidación	**72,655.22**	**07-26-55.22**	8.03
Bordos y caminos	121,904.39	12-19-04.39	13.48
Total	**904,498.98**	**90-44-98.98**	**100%**

Ubicación y características de las obras y actividades asociadas y provisionales.

Existen obras asociadas al proyecto de producción, no obstante, estas se localizan dentro del area de campamento y es de **un pequeño raceway rústico** con malla sombra y alambrón con hule de alta densidad.

Foto 01. Obras asociadas al proyecto es un pequeño raceways rustico para la etapa de aclimatación y precría de larva para posterior trasferencia a los 10 estanques.

Se cuenta dentro del area de campamento con una fosa séptica con capacidad de 1,500 L la cual se encuentra a un lado del campamento para retener agua de servicio.

Fotografia 02. Area de la fosa séptica a la altura de la carretilla naranja, la cual esta sellada para evitar la fuga a los mantos freáticos, la cual se le dará servicio de disposición a través de una empresa especializada.

Se encuentra dentro del area de campamento bodegas de almacenamiento de alimento e insumos de producción y la pequeña planta generadora de electricidad.

Fotografia 03. Pequeñas bodegas de lámina y piso para almacenar insumos de producción y alimento dentro de la superficie denominada Campamento.

Fotografia 04. Planta generadora de elecricidad impulsada por un motor de combustión interna alimentada por diésel.

a) Factores sociales (Poblados más cercanos)

Los factores sociales directamente beneficiados son los poblados cercanos al sitio del proyecto como son: Las Grullas Margen Izquierda y Derecha y El Campo pesquero El Colorado en el municipio de Ahome. Los beneficios recaen en la población adulta económicamente activa por la generación de empleos temporales y permanentes por más de 50 años de vida útil del proyecto.

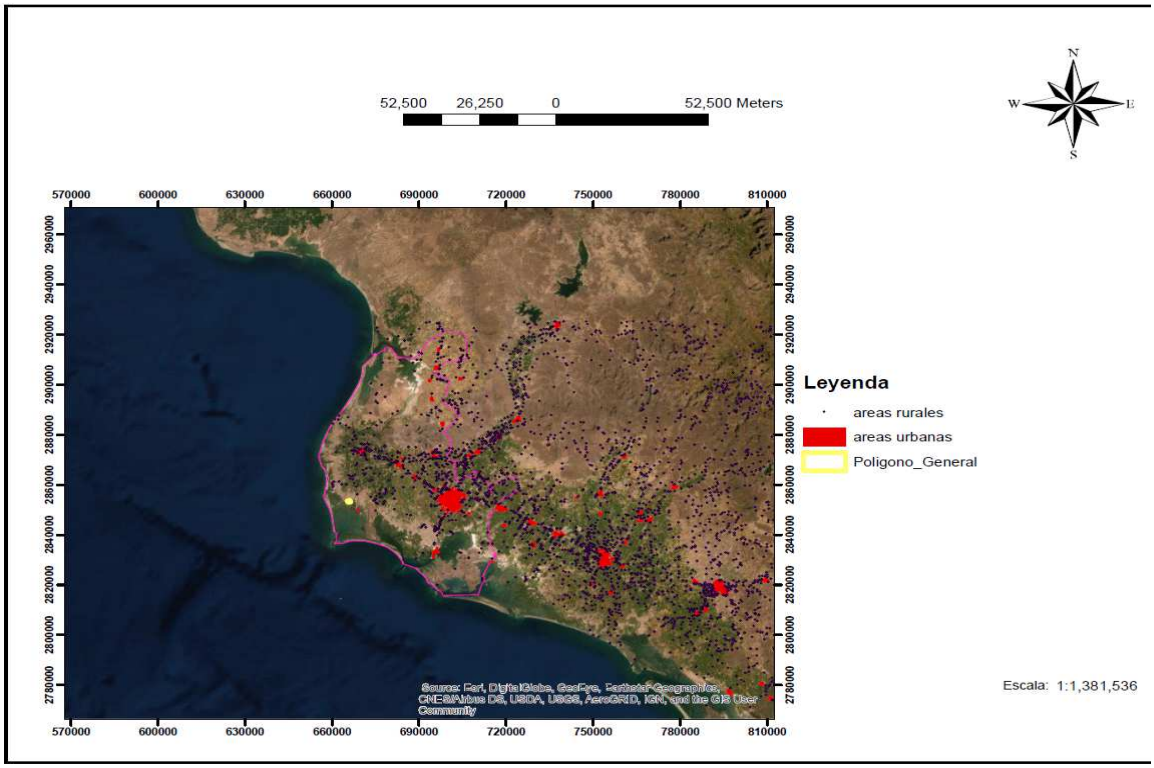

Figura 28. Distribución espacial de las zonas urbanas y rurales cercanas al área de proyecto.

a) Tipo, características, distribución, uniformidad y continuidad de las unidades ambientales (ecosistemas).

El sitio del proyecto está compuesto por tres tipo de ecosistemas; **el marino** compuesto por zona interior de los Esteros Huitaca y Pata de Gallo cuyas aguas son alimentadas por la Bahia El Colorado con agua proveniente del Golfo de California por efecto de corrientes de marea de agua marina y áreas extensas de manglares que se localizan a lo largo de la zona costera; posteriormente podemos encontrar el **ecosistema de marismas**

caracterizado por áreas con poca vegetación halofita como chamizo y remanente de vegetación de matorral xerófilo y por último podemos encontrar **ecosistemas de vegetación primaria** de tipo matorral xerófilo-sarcocaule sobre todo en las partes de cerros que no han sido tocados por las actividades antropogénicas. Más allá de los 5-10 km se encuentran las zonas agrícolas y urbanas producto de los desmontes en el pasado donde se pierde el ecotono de transición entre la marisma y el matorral xerófilo con la selva baja caducifolia.

a) Rasgos Geomorfoedaficos, hidrológicos, meteorológicos y tipo de vegetación.

Se describe en el inciso a continuación en el IV.2 Caracterización y análisis del sistema ambiental.

IV.2 Caracterización y análisis del sistema ambiental.

Para la determinación del Sistema Ambiental Circular (SAC) y el área de influencia local fue necesario la utilización de instrumentos y datos vectoriales del INEGI y de la CONABIO, los cuales se obtuvieron mediante las paginas oficiales y manipulados a través de softwares Global Mapper, Google Earth y ArcMap, el cual permitió realizar un análisis a detalle, determinando que el Sistema Ambiental a nivel regional presenta las siguientes características:

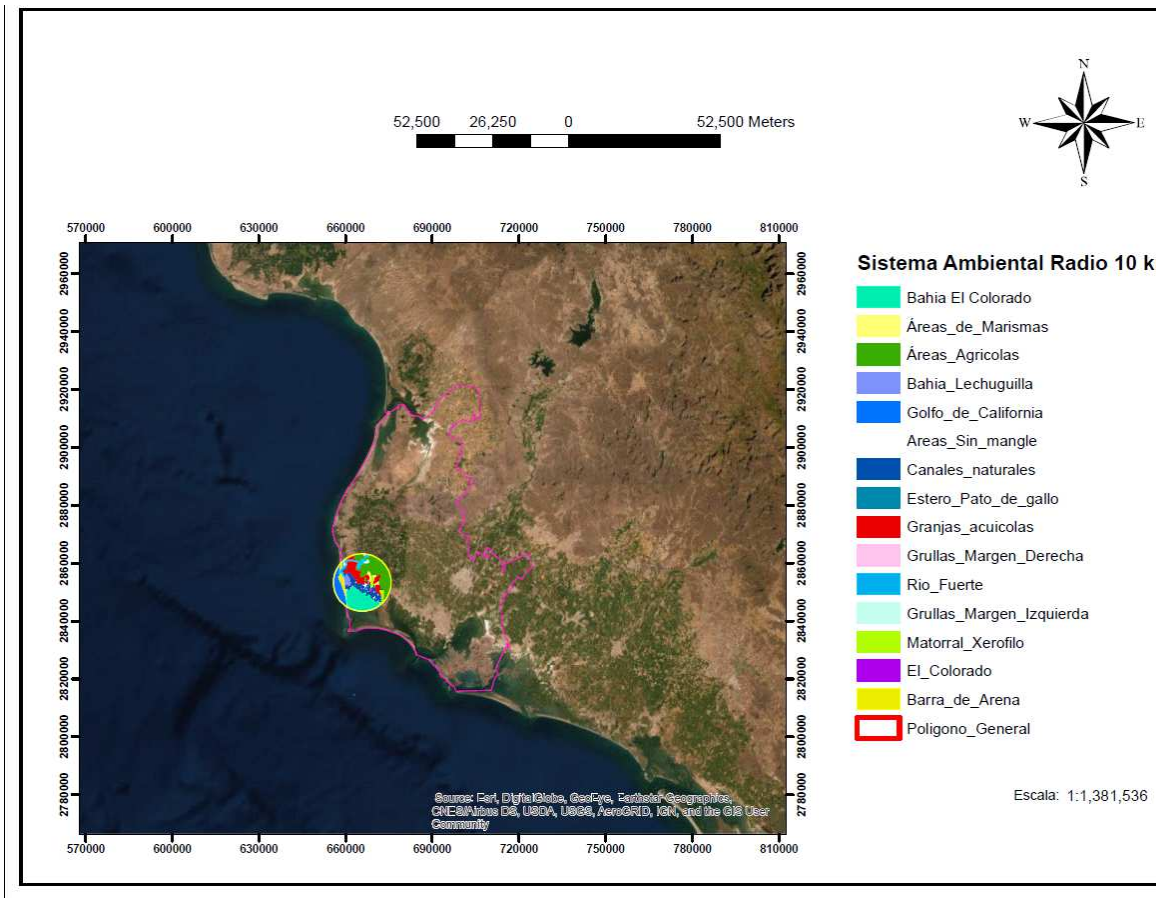

Figura 29. Ubicación del proyecto granja acuícola CRAS y del Sistema Ambiental Circular con respecto a las áreas de protección decretadas en la región del municipio de Ahome.

- El Sistema Ambiental Circular (SAC) del proyecto se encuentra fuera de las poligonales de los sitios RAMSAR Agiabampo–Bacorehuis-Rio Fuerte Antiguo y Lagunas Santa Maria-Topolobampo-Ohuira.

Tabla 55. Componentes dentro del sitio RAMSAR Agiabampo–Bacorehuis-Rio Fuerte Antiguo y Lagunas Santa Maria- Topolobampo-Ohuira.

Componente	Superficie en hectáreas	Porcentaje de interacción del área de proyecto con los componentes.
Sistema Ambiental	31,415.16	0.27%
Sitio RAMSAR Agiabampo	90,807.50	0.00%
Sitio RAMSAR Lagunas	46,329.13	0.00
Área de proyecto	**90.44**	100%

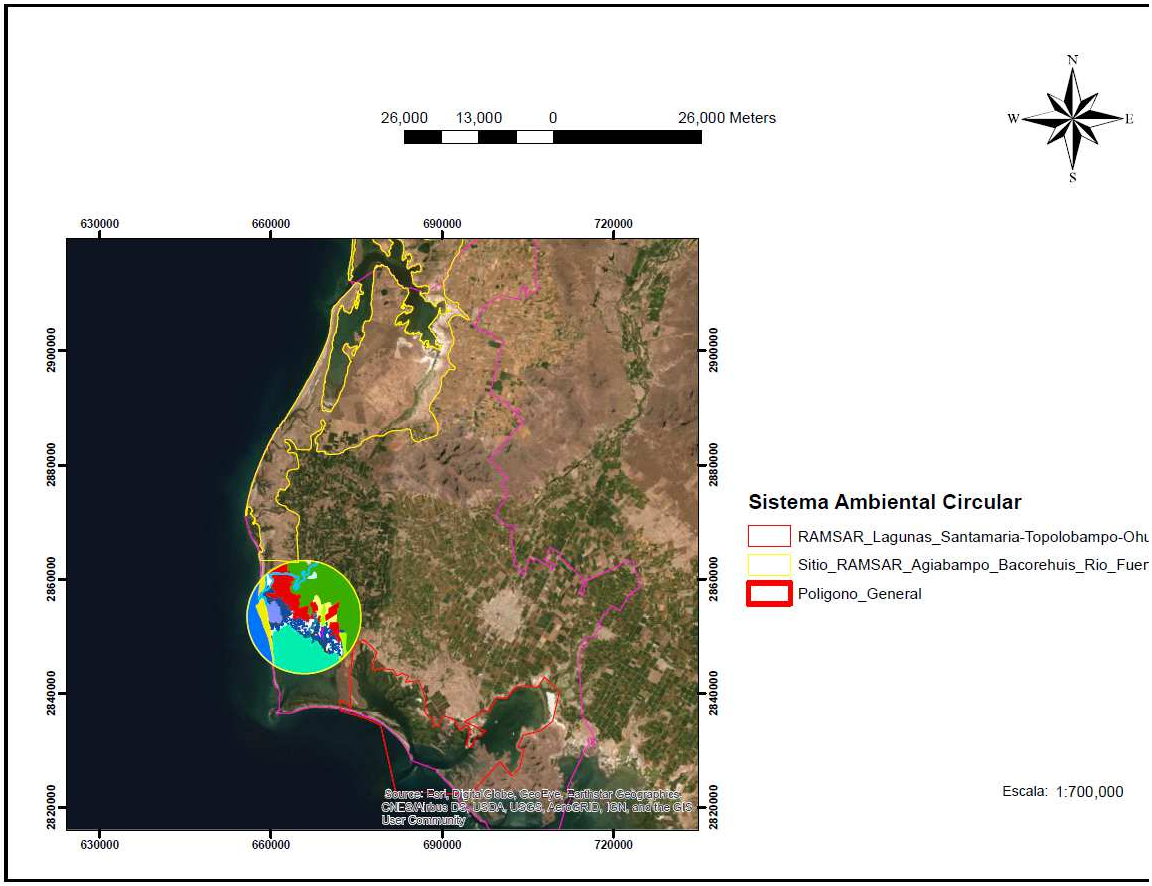

Figura 30. Ubicación del proyecto granja acuícola CRAS y del Sistema Ambiental Circular con respecto con los sitios RAMSAR Agiabampo-Bacorehuis-Rio Fuerte Antiguo y Lagunas Santa Maria-Topolobampo-Ohuira.

- El Sistema Ambiental Circular (SAC) del proyecto **se encuentra fuera** de la Regiones Marinas Prioritarias de México.

El área de proyecto granja acuícola CRAS se encuentra a 60 km al sureste de la región marina prioritaria # 10 Sistema Lagunar Sur de Sonora, y 130 km al noroeste de la región marina prioritaria #17 Laguna Santa María La Reforma en Sinaloa y a 145 km al norte de la región marina prioritaria # 13 Complejo Insular de Baja California Sur.

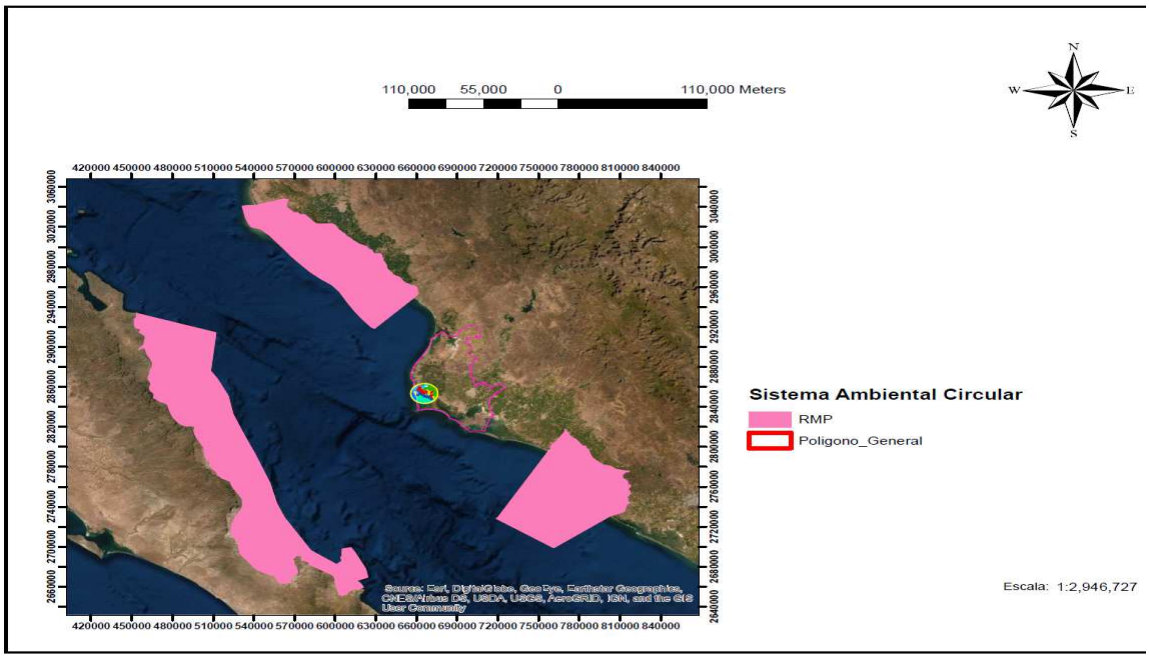

Figura 31. Ubicación de las Regiones Marinas Prioritarias con respecto al área del proyecto.

- El Sistema Ambiental Circular (SAC) del proyecto **se encuentra fuera** de la Región Hidrológica Prioritaria denominada 19. Bahía de Ohuira- Ensenada del Pabellón.

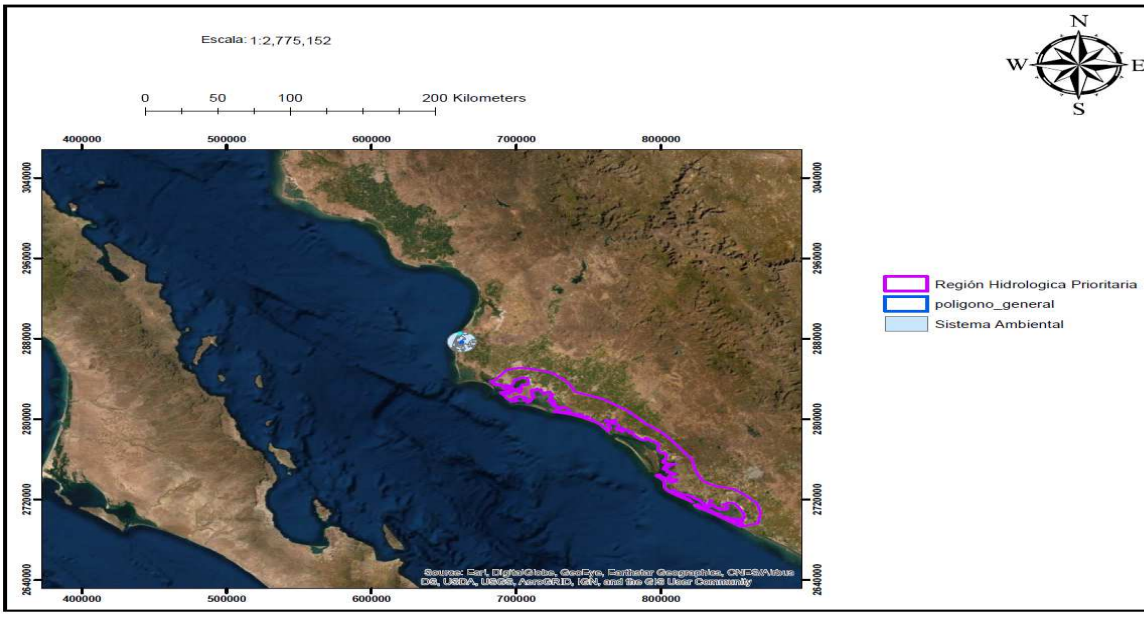

Figura 32. Ubicación de las Regiones Hidrológica Prioritarias con respecto al área del proyecto.

- El Sistema Ambiental Circular (SAC) del proyecto **se encuentra fuera** la Región Terrestre Prioritaria RTP 21 Las Bocas en Sonora y la RTP22 denominada Marismas Topolobampo-Caimanero en Sinaloa.

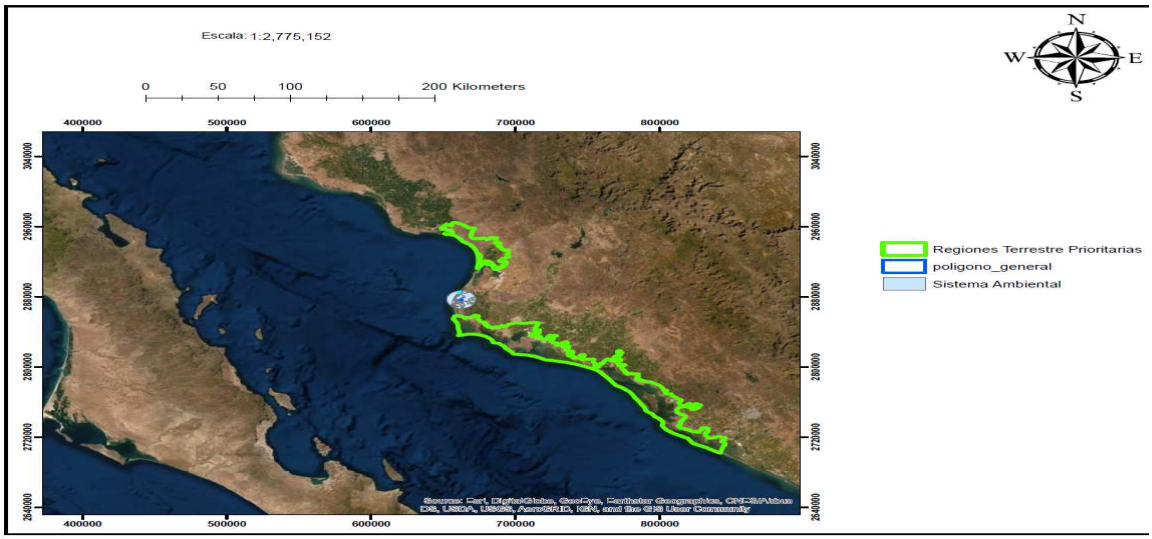

Figura 33. Ubicación de las Regiones Terrestres Prioritarias con respecto al área del proyecto.

- Al realizar una revisión de las Áreas de Importancia para la Conservación de las Aves (AICAS), se identificó que El Sistema Ambiental Circular (SAC) del proyecto se encuentra fuera de la región denomina AICA No. 33 Bahía Lechuguilla y AICA No. 43 Agiabampo.

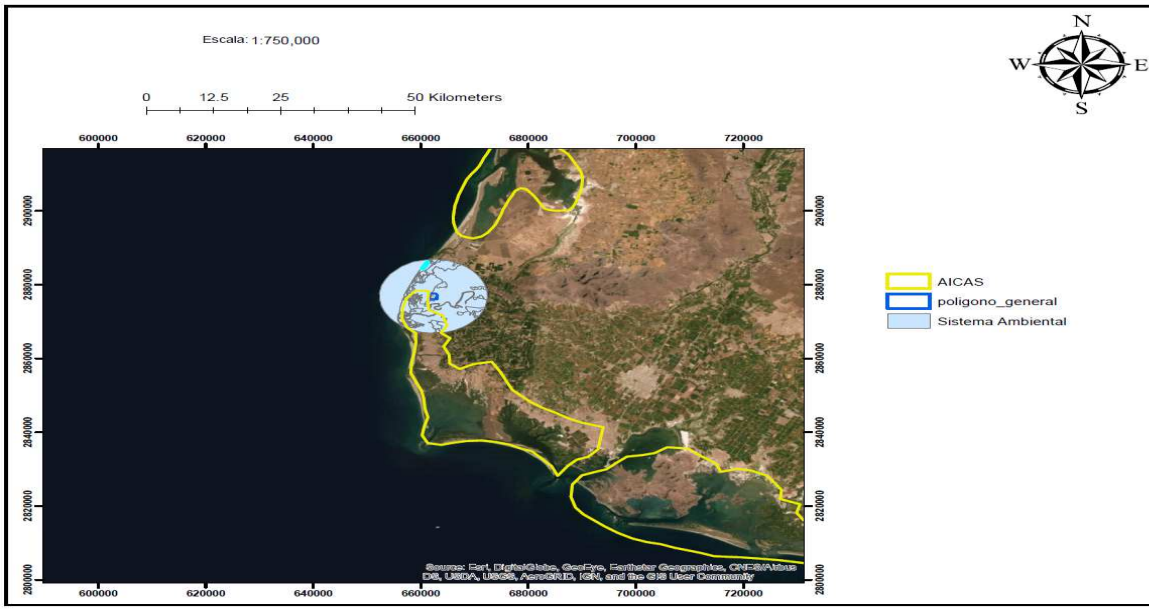

Figura 34. Ubicación de Áreas de Importancia para la Conservación de las Aves (AICAS) con respecto al área del proyecto.

- El sitio SAC se encuentra en la Unidad de Gestión Costera 11 Su nomenclatura es UGC11 se ubica al norte del estado de Sinaloa desde la parte sur de la bahía de Agiabampo al Sur de la laguna de Navachiste en una Superficie total de 5,939 km^2. Principales centros de población son Topolobampo, Los Mochis, Guasave y Ahome.

Tabla 56. Sectores con aptitud predominante dentro del Sistema Ambiental principales atributos ambientales que determinan la aptitud.

Sectores	Aptitudes

Conservación (aptitud alta)	• Alta biodiversidad. • Zonas de distribución de aves marinas. • Bahías y lagunas costeras, entre las que se encuentran Bahía de Topolobampo - Ohuira, Bahía de Navachiste, parte sur de la Bahía de Agiabampo. • Humedales con presencia de manglares. • Áreas naturales protegidas: Islas San Ignacio, Vinorama, Macapule, Pájaros, Farallón, Santa María y Mazocahue, entre otras, que forman parte del Área de Protección de Flora y Fauna Islas de Golfo de California.
Pesca ribereña (aptitud alta)	• Zonas de pesca de camarón, de escama y de calamar. • Bahías y lagunas costeras, entre las que se encuentran Bahía de Topolobampo - Ohuira, Bahía de Navachiste, parte sur de la Bahía de Agiabampo
Pesca industrial (aptitud alta)	• Zonas de pesca de camarón, corvina, de pelágicos menores y de calamar.
Turismo (aptitud alta)	• Bahías y lagunas costeras, entre las que se encuentran Bahía de Topolobampo - Ohuira, Bahía de Navachiste, parte sur de la Bahía de Agiabampo. • Zonas de distribución de aves marinas. • Infraestructura hotelera y de comunicaciones y transportes. • Áreas naturales protegidas: **Islas** San Ignacio, Vinorama, Macapule, Pájaros, Farallón, Santa María y Mazocahue, entre otras, que forman parte del Área de Protección de Flora y Fauna Islas de Golfo de California

ASPECTOS ABIÓTICOS Y BIÓTICOS.

IV.2.1 ASPECTOS ABIÓTICOS.

- **Clima.**

Según la clasificación de Köppen, modificada por Enriqueta García (1981) el clima en la zona del proyecto es Muy Seco Cálido BW (h') hw a Seco Cálido BSO (h') hw, con lluvias en verano.

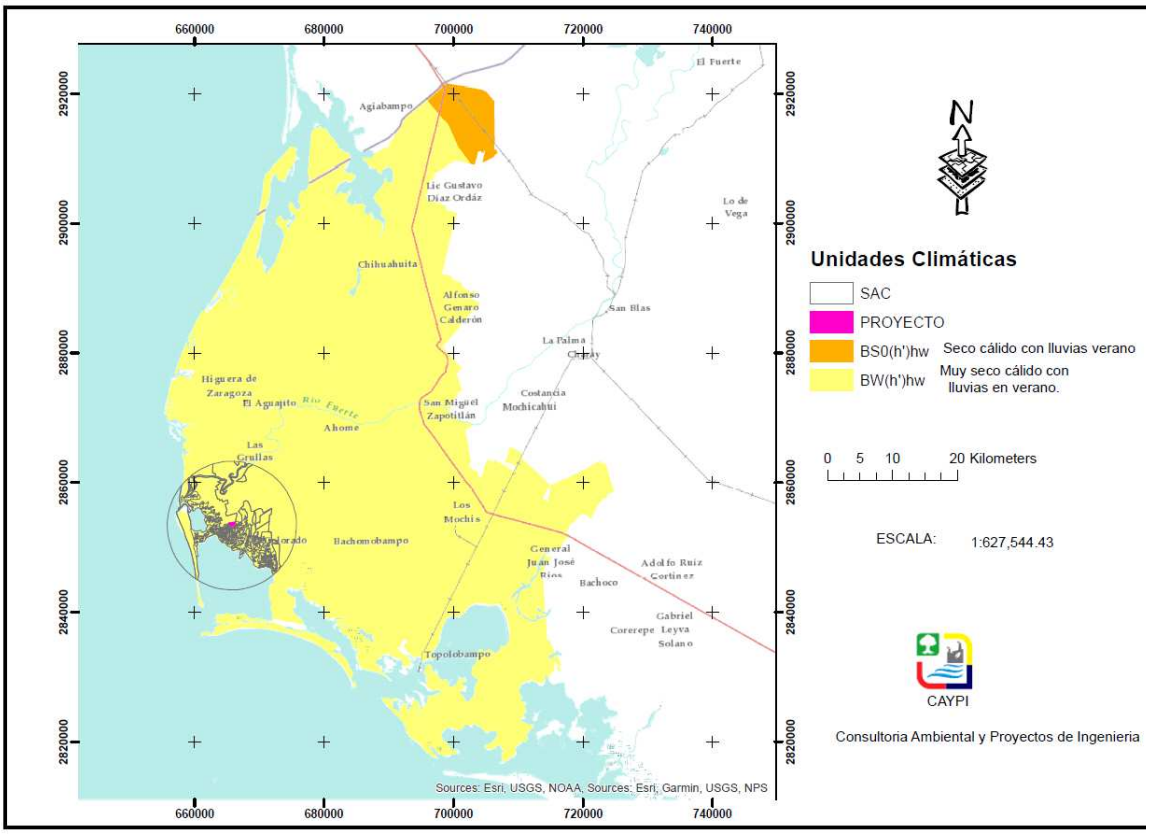

Figura 35. Tipo de climas en el municipio de Ahome y Sistema Ambiental (circulo negro) en el sitio del proyecto: *"Operación y Mantenimiento de granja acuícola CRAS"*.

Temperatura promedio mensual, anual y extrema. Dentro del municipio de Ahome predomina un clima muy seco muy cálido y cálido Bw (h´) hw que es mínimamente modificado por la altitud y la precipitación pluvial. Los parámetros climatológicos para el período 1999-2005 registrados por la estación ubicada en Los Mochis, determinan una temperatura media anual de 25.9 °C con variación a una mínima de 5 °C, una media máxima de 26.9 °C; los meses más calurosos son de julio a octubre y de temperaturas más bajas los de noviembre, diciembre, enero, febrero y marzo (INEGI, 2005).

Fenómenos climáticos (nortes, tormentas tropicales y huracanes, entre otros eventos extremos).

1). Huracanes

Los ciclones que pueden ser desde tormentas tropicales hasta huracanes son comunes a las costas del Pacífico.

La temporada de huracanes para el estado de Sinaloa y del municipio de Ahome comienza el 15 de mayo y concluye en el mes de noviembre; el registro histórico de 1951 a 2000 en el municipio de Ahome han tocado tierra 4 huracanes siendo los más fuertes Liza en 1976 y Paul en 1982.

Tabla 57. Huracanes más representativos por su fuerza y destrucción en el municipio de Ahome.

Año	Nombre	Categoría	Lugar de entrada	Vientos km/h
1976	Liza	IV	Ahome	209
1982	Paul	III	Ahome	177
1995	Ismael	II	Ahome	120
1998	Isis		Ahome	120

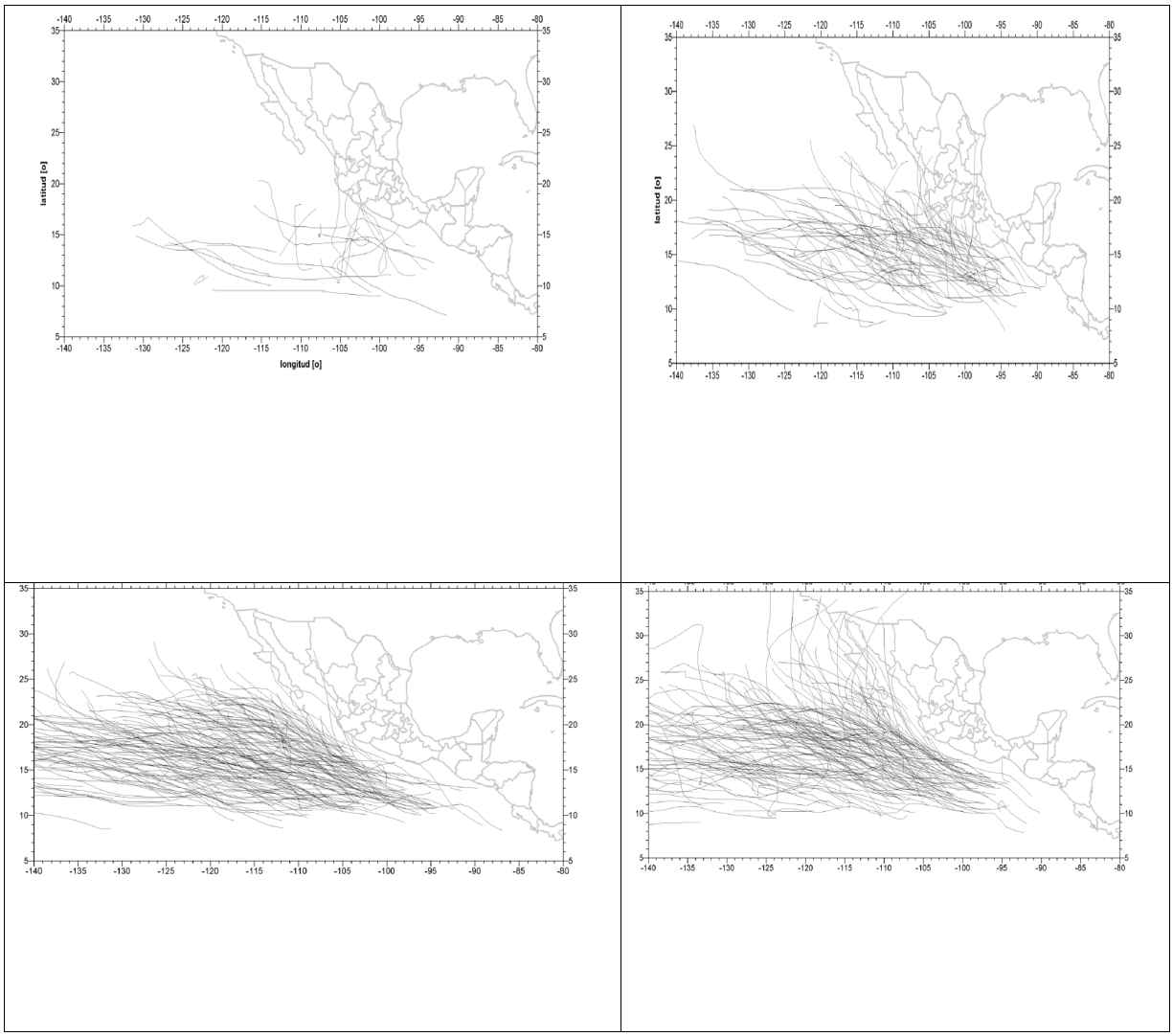
latitud [o]
longitud [o]
-140 -135 -130 -125 -120 -115 -110 -105 -100 -95 -90 -85 -80
35 30 25 20 15 10 5

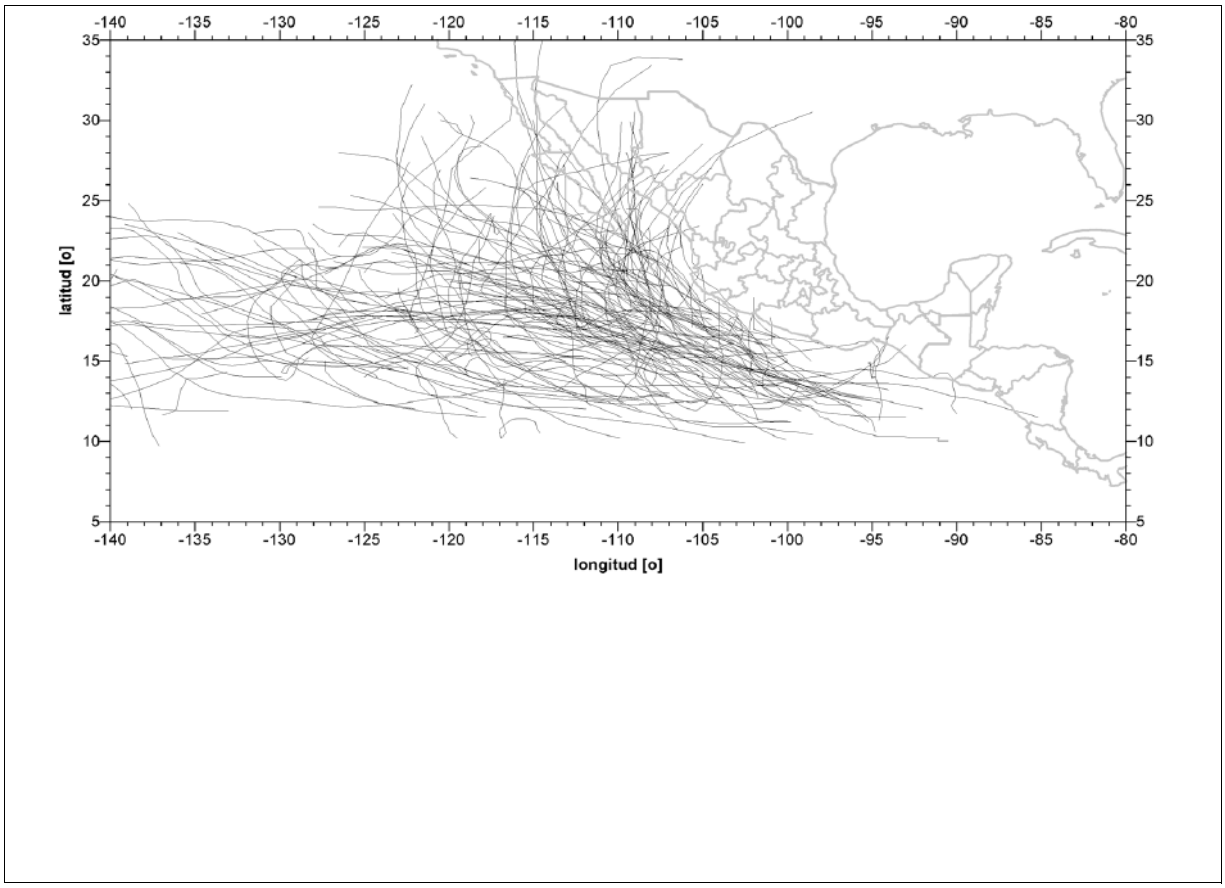

Figuras 36 a la 40. Trayectorias históricas de huracanes en el pacifico desde 1951-2000; arriba a la izquierda trayectorias en el mes de mayo, a la derecha junio; en medio a la izquierda trayectorias en julio y a la derecha en agosto y el mes de septiembre abajo con actividades y trayectorias más erráticas. **Fuente: Atlas Climatológico de ciclones Tropicales en México. CENAPRED; IMTA.**

2). Heladas

La zona del proyecto presenta baja a nula susceptibilidad a periodos prolongados de heladas (mayores a 25 días), según una clasificación del CENAPRED en el periodo de 1941-1980, en donde zonifica áreas susceptibles a heladas en mapas, en un Atlas Nacional de Riesgos.

Fuente:http://www.atlasnacionalderiesgos.gob.mx/index.php/riesgoshidrometeorologicos/heladas-y-nevadas

3). Granizadas

La zona de estudio se considera de baja a nula susceptibilidad a granizadas, ya que un periodo de 30 años solo se han reportado 4 granizadas leves, sobre todo en tormentas atípicas, lo que representa un porcentaje de incidencia muy bajo (0.03%).

4). Altura de la capa de mezclado del aire

La capa límite en la atmósfera presenta una escala temporal característica. Dicha escala recoge la importante dependencia de la altura de la capa de mezcla con la actividad solar de forma que su crecimiento, desarrollo y decrecimiento están condicionados por la aportación energética del sol, lo que se manifiesta en una clara componente diurna.

Esta dependencia temporal marca una enorme diferencia respecto de la capa límite en condiciones mecánicas, ya que se traduce en un comportamiento dinámico y variable del espesor del aire, condicionado por el proceso de convección. De esta forma, la capa límite presenta un carácter nocturno y diurno claramente diferenciado; mientras que durante la noche, normalmente la capa límite viene definida por el estrato estable representado por la inversión radiactiva superficial, durante el día, la actividad turbulenta provoca el desarrollo de la capa de mezcla, fenómeno que contempla las siguientes etapas:

I) Destrucción de la inversión radiactiva nocturna a primeras horas de la mañana y comienzo de una débil capa de mezcla mientras se destruye paulatinamente el estrato estable nocturno.

II) Formación de una capa de mezcla de gran espesor en horas centrales del día, delimitada frecuentemente por la presencia de una inversión térmica en altura.

III) Pérdida o disminución de la inestabilidad como consecuencia del desequilibrio térmico que tiene lugar al atardecer.

IV) Finalmente, formación de una nueva inversión térmica radiactiva que irá profundizándose e intensificándose a lo largo de la noche.

5). Calidad del aire

El viento dominante en la entidad es de dirección sudoeste al noroeste, la intensidad de los vientos fluctúa entre los 8 y 19 km/h, la ocurrencia de vientos huracanados es de 1.25 veces por año y un 80% de las veces el fenómeno penetra al continente para desvanecerse en la Sierra Madre Occidental, lo que ayuda a tener una calidad del aire aceptable.

6). Sismicidad

La zona del proyecto es de mediana peligrosidad sísmica clasificada por CENAPRED en Atlas Nacional de Riesgos, sin embargo presenta baja susceptibilidad a sismos, ya que la zona de influencia del Sistema Ambiental **no se encuentra en ninguna falla o fractura geológica**, no obstante a largo plazo pueden ocurrir movimientos de baja intensidad y de duración de pocos segundos producto de eventos en la península de Baja California Sur, en los últimos años se han registrado sismos de baja duración de hasta 5.9 grados en la escala de Richter con epicentro en las aguas del mar de Cortez A 78 Km del sitio del proyecto.

7). Deslizamiento y Derrumbes

La zona del proyecto es de baja a nula susceptibilidad a deslizamientos y derrumbes de material terrígeno, ya que no existen elevaciones, ni fallas geológicas que provoque una aceleración del suelo que puedan causar este tipo de eventos en la zona.

8). Otros movimientos de tierra o rocas

La zona del proyecto es de baja susceptibilidad a movimientos de tierra ó rocas por fallas

geológicas, agotamientos del manto freático, ya que no existe evidencia de presencia de estas, ni se extrae agua del manto freático en el área de influencia del radio de los 10 km a la redonda.

9). Posible actividad volcánica

Aunque existen evidencias que el génesis de los lomeríos y cerros cercanos al área del proyecto tienen origen volcánico, no existe evidencia geológica que pueda predecir el surgimiento de un volcán en esta región.

- **Rasgos geomorfológicos.**

GEOLOGÍA Y GEOMORFOLOGÍA.

- **Fisiográfica:**

El sitio del proyecto se localiza en la provincia fisiográfica VII llamada llanura costera del Pacífico, esta provincia se localiza en parte de los estados de Sonora, Sinaloa y Nayarit y tiene una extensión de 35,817,094,909 m^2 (3,581,709 hectáreas). Es una llanura costera angosta y alargada, cubierta en su mayor parte por materiales depositados por los ríos, es decir aluviones, que bajan hasta el mar desde la Sierra Madre Occidental. Los ríos forman deltas en sus desembocaduras, como los de los ríos Yaqui, Fuerte y río Grande de Santiago. Hacia la costa se han desarrollado algunas lagunas.

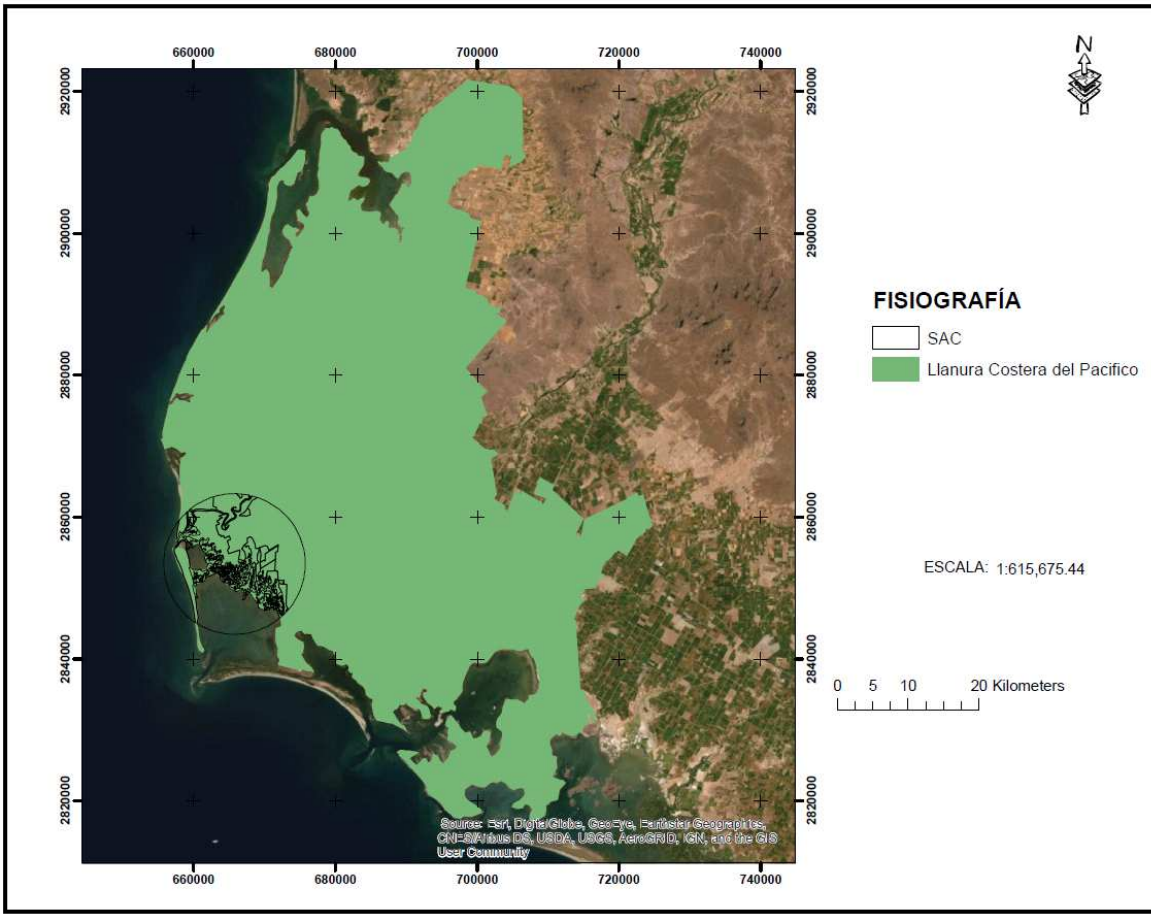

Figura 41. Fisiografía del municipio de Ahome y el Sistema Ambiental Circular del proyecto (circulo azul), se denomina Llanura costera del pacifico con la numeración VII, se caracteriza por depósitos de sedimentos aluviales provenientes de la Sierra Madre Occidental y área de proyecto acuícola CRAS (punto negro).

- **Estratigrafía:**

Las rocas más antiguas que afloran en la región y que constituyen **el basamento geológico**, están formadas por **esquistos y pizarras** pertenecientes a la formación conocida como complejo Sonobari; se encuentra afectada por un intrusivo ácido de **edad cretásica** perteneciente al batolito que aflora en sonora y Sinaloa, compuesto por granitos, granodioritas, monzonitas y tonalitas.
Sobreyaciendo en forma discordante a estas rocas, descansa un paquete de calizas marinas con intercalaciones de margas y lutitas cretásicas.

El Terciario se encuentra representado por rocas volcánicas volcano-clásticas de composición que varía de ácida a básica y una unidad de tobas, areniscas y conglomerados estratificados y cementados con un buzamiento regional hacia el noroeste denominados como la formación Baucarit de origen continental.

El Cuaternario presenta depósitos de sedimentos clásticos de origen aluvio-fluvial, constituido por gravas, arenas, limos y arcillas que se encuentran mezclados entre sí, en diferentes porcentajes y en ocasiones en horizontes puros, compuestos por diferentes unidades fisiográficas.

Este proceso, marco una serie de eventos en los cuales durante la época de metamorfización de los sedimentos marinos Precámbricos, constituidos de clásticos finos algo carbonatados, fuero intrusionados por un batolito ácido compuesto de granito, monzonita cuarcífera y tonalita, que deformaron estos sedimentos por esfuerzos de compresión adoptando las capas inclinaciones considerables tal como se puede observar actualmente en la Sierra de San Francisco.

La transformación de rocas metamórficas por procesos regionales a mediados del mesozoico, fue acompañada por fallas en zonas de debilidad de la corteza terrestre, por donde se extravasaron rocas volcánicas de composición básica que también fueron metamorfizadas en rocas corneanas.

Posteriormente en el Cretácico, sobrevino un hundimiento regional, donde se depositaron sedimentos marinos de plataforma, caracterizado por calizas fosilíferas, margas y lutitas, iniciándose al final de este período un levantamiento cortical acompañado de fallamientos de carácter regional, por donde se generaron extrusiones, primero intermedias (andesitas) y posteriormente ácidas (derrames riolitas, ignimbritas y tobas) que representan el **Terciario inferior** y medio respectivamente.

El rejuvenecimiento resultante, ocasionó la formación de algunas cuencas cerradas, que al actuar conjuntamente con la acción explosiva de la última etapa de vulcanismo del Terciario, dieron lugar a depósitos de tobas de tipo lacustre que incluyen material clástico continental. Esta actividad continúo hasta el Terciario, predominando los clásticos continentales que representan el inicio de la regresión del mar.
Como esta regresión se debió a movimientos ascendentes del continente, se propiciaron fallas que ocasionaron la extrusión de lavas basálticas por aparatos volcánicos y fisuras.
En el Cuaternario, se registró un descenso del mar, hasta su nivel actual, originando que la corriente del Río Fuerte formara deltas con las gravas, arenas y arcillas, los cuales fueron semi-clasificados (material: roca-grava-arenón-arena fina y arcilla) en el contacto de este Río con el mar, al perder su fuerza de transporte el primero.

- **Geología estructural:**

La situación geográfica y las características geológicas del estado de Sinaloa favorecen la observación de los principales rasgos estructurales de la secuencia de rocas existentes en la región. Donde las rocas más antiguas se encuentran cubiertas, no es difícil hacer inferencias estructurales o continuar la cartografía de estructuras involucradas.

Los rasgos estructurales son claramente observables en rocas Precámbricas, paleozoicas y mesozoicas, disminuyendo su intensidad en relación inversa a su edad, es decir que se puede observar que los efectos de los esfuerzos compresionales en las rocas desde el Precámbrico hasta el mesozoico tardío o Cenozoico temprano, disminuyeron rápidamente

en intensidad hacia edades menores.

Los movimientos tectónicos tensionales en ocasiones fueron bastante Fuertes, pues eventualmente la unidad paleozoica sedimentaria, aflora por levantamientos y posterior erosión, la región debió sufrir ascensos diferenciales, como contracciones por enfriamiento en función del paquete de rocas intrusionadas. Estas últimas debieron ser responsables de la falta de control estructural que se observa a menudo, así como de hundimientos sucesivos, en ocasiones escalonados, que afectaron a gran parte de la secuencia terciaria.

- **Geología del Subsuelo (basamento de las aguas subterráneas):**

Está representada por una gran variedad de materiales, entre los que se encuentran las rocas más antiguas, compuestas de esquistos y pizarras pertenecientes a la formación conocida regionalmente como complejo Sonobari, las cuales se presentan compactas e impermeables **constituyendo el basamento geológico**.
Sobre estas rocas descansan formaciones de tobas, areniscas y conglomerados estratificados y cementados, con buzamiento regional, hacia el suroeste, que constituyen la formación Bucarit de origen continental del terciario, donde la mayoría de sus componentes provienen de la erosión e intemperismo de las rocas volcánicas de la Sierra Madre Occidental.

El subsuelo del valle está formado por una gran cantidad de sedimentos clásticos del Pleistoceno-Cuaternario, que descansan sobre una superficie irregular de rocas volcánicas terciarias y precámbricas.

El espesor de estos sedimentos varía de acuerdo con la conformación del perfil volcánico en el subsuelo, ocupan una depresión formada por movimientos tectónicos del terciario y principios del cuaternario, así como del trabajo de antiguas corrientes que labraron el **basamento rocoso** en las épocas de rejuvenecimiento del paisaje antiguo.

Posteriormente en el cuaternario, estas corrientes perdieron su poder de erosión, al levantarse el continente y retirarse el mar, cambiando su trabajo de corte por el de depósito. Las diferentes unidades cuaternarias que forman el relleno del valle, se fueron acumulando en diversos ambientes de depósito; ambientes mixtos actuaron conjuntamente con ambientes fluviales, pudiendo observar en la configuración longitudinal subterránea la posición clásica de capas formadoras de deltas.

La etapa actual en el modelado del valle, la representa el trabajo del Río Fuerte, el cual labra los depósitos deltaicos antiguos y contemporáneos, depositando los materiales de acarreo que forman su subálveo.
Las rocas antiguas, sobre las que descansan los materiales clásticos, tienen una conformación irregular en la mayor parte del valle; en la parte alta que ocupa aproximadamente el primer tercio del valle, entre el Fuerte-San Blas, el piso de los materiales clásticos está formado por areniscas, lutitas y conglomerados.

En términos generales, **el perfil subterráneo del subsuelo** muestra dos depresiones separadas por un levantamiento en la parte central. La primera se encuentra localizada hacia el norte, entre **el tramo de El Fuerte-San Blas**, donde se estimó una profundidad de **240 m** para detectar el basamento, mientras que de San Blas hasta la desembocadura del Río Fuerte, su espesor **es mayor de 500 m** en la porción baja de la planicie, ya que no existe evidencia de haber encontrado el basamento hidrogeológico, considerando de acuerdo con la geología estructural, la presencia de derrames volcánicos a profundidad.

Los materiales depositados en ambientes fluviales se encuentran constituidos por boleos, gravas, arenas y limos arcillosos, los cuales ocupan una franja que se extiende a todo lo largo del Río Fuerte formando su subalveo.

Los materiales de ambiente deltaico, depositados durante la regresión del Golfo de California y que actualmente se encuentran en proceso de acumulación, están compuestos por gravas y arcillas principalmente, dispuestas en capas similares a la de un deposito

deltaico típico.

- **Sierras sepultadas:**

Se extiende a lo largo de las costas de sonora, Sinaloa y Nayarit, con una dirección NW-SE. Los acarreos provenientes del flanco oeste de la sierra madre occidental sepultan gran parte de la región montañosa del borde occidental, de tal manera que solamente las cimas y picos de las cordilleras sobresalen como cerros aislados.

- **Suelos.**

Edafología:

La FAO y la UNESCO (1970) han propuesto un sistema mundial de clasificación de los suelos, el cual ha sido retomado posteriormente y resumido en el documento de FAO (1994). El INEGI ha adoptado esta clasificación para caracterizar los tipos principales de suelos para el territorio nacional. En este trabajo se ha seguido esta clasificación, de la cual han resultado los siguientes tipos de suelos: Xerosoles, Solonchaks, Litosoles, Regosoles y Vertisoles (Figura 18).

La composición de los tipos de suelo del municipio de Ahome consta principalmente de 12 tipos diferentes de suelos de diverso origen geológico, textura y composición química; predominando principalmente con un mayor porcentaje de presencia dos tipos de suelo el Solonchak-Regosol de textura fina y Litosol-Regosol de textura media con un 44.7 % del suelo del municipio, después siguen en orden de importancia el Vertisol de textura fina y el Solonchak de textura Fina con un 13.6%, el resto tipos de suelos representan el 41.7% del suelo en el territorio de Ahome (INEGI, 2005).

En la zona de estudio se encuentra el Xh+Je/2 (Xerosol-Fluvisol-Media) que se caracteriza por tener una capa superficial de tono claro y muy pobre en humus, debajo de la cual puede haber un subsuelo rico en arcillas.

Tipo de suelos:

Se hará una breve descripción de los tipos de suelo principales que se pueden encontrar en el municipio de Ahome, describiendo solo aquellos que circundan el área del proyecto y como según la fisiografía contribuye a la presencia de cada uno de estos.

Tabla 58. Principales tipos de suelos en el municipio de Ahome**:**

CLAVE	NOMENCLATURA	DESCRIPCIÓN
Yh+Yl+Yk/2 (1)	Yermosol-Yermosol-Media	Se les caracteriza por tener una capa superficial de tonalidades claras y un subsuelo rico en arcilla.
Re/1 (2)	Regosol-Gruesa	Se encuentran en las playas, dunas y, en mayor o menor grado, en las laderas de las sierras.
Vc/3 (3)	Vertisol-Fina	Se caracterizan por las grietas anchas y profundas que presentan en la época de sequía. Son suelos arcillosos de color café rojizo en el Norte del país.
Zo/3/n (4)	Solonchak-Fina	Se caracterizan por presentar un alto contenido de sales en alguna porción del suelo o en su totalidad.
Zo+Re/3/n (5)	Solonchak-Regosol-Fina	Se caracterizan por no presentar capas distintas. En general son de tono claro. Se encuentran en las playas, dunas y, en mayor o menor grado, en las laderas de las sierras.
Xh+Je/2 (6)	Xerosol-Fluvisol-Media	Se caracterizan por tener una capa superficial de tono claro y muy pobre en humus, debajo de la cual puede haber un subsuelo rico en arcillas.
Zo+Je/1/n (7)	Solonchak-Fluvisol-Gruesa	Se les distingue por estar formados siempre por materiales acarreados por el agua. Están constituidos por materiales disgregados, es decir, son suelos poco desarrollados.
Vc+I+Hh/3/P (8)	Litosol-Vertisol-Fina	Tiene características muy variables, pues pueden ser fértiles o infértiles, arenosos o arcillosos. Su susceptibilidad a la erosión depende de la zona en donde se encuentren, de la topografía y del mismo suelo.
Xh/2/n (9)	Xerosol-Media	Los xerosoles tienen baja susceptibilidad a la erosión, excepto cuando están en pendientes o sobre caliche.
Xh+Vc+Hh/2 (10)	Xerosol-Vertisol-Media	En el Norte del país se utilizan para agricultura de riego con buenos rendimientos. Cuando tienen pastizales son muy adecuados para la actividad pecuaria. Presentan una baja susceptibilidad a la erosión.
I+Re/2 (11)	Litosol-Regosol-Media	Tiene características muy variables, pues pueden ser fértiles o infértiles, arenosos o arcillosos. Su susceptibilidad a la erosión depende de la zona en donde se encuentren, de la topografía y del mismo suelo.

Zo +Re/3 (12)	Solonchak- Regosol-Gruesa	Su fertilidad es variable, y su uso agrícola está condicionado principalmente a su profundidad y a la pedregosidad que presenten. En este tipo de suelo se pueden desarrollar diferentes tipos de vegetación.

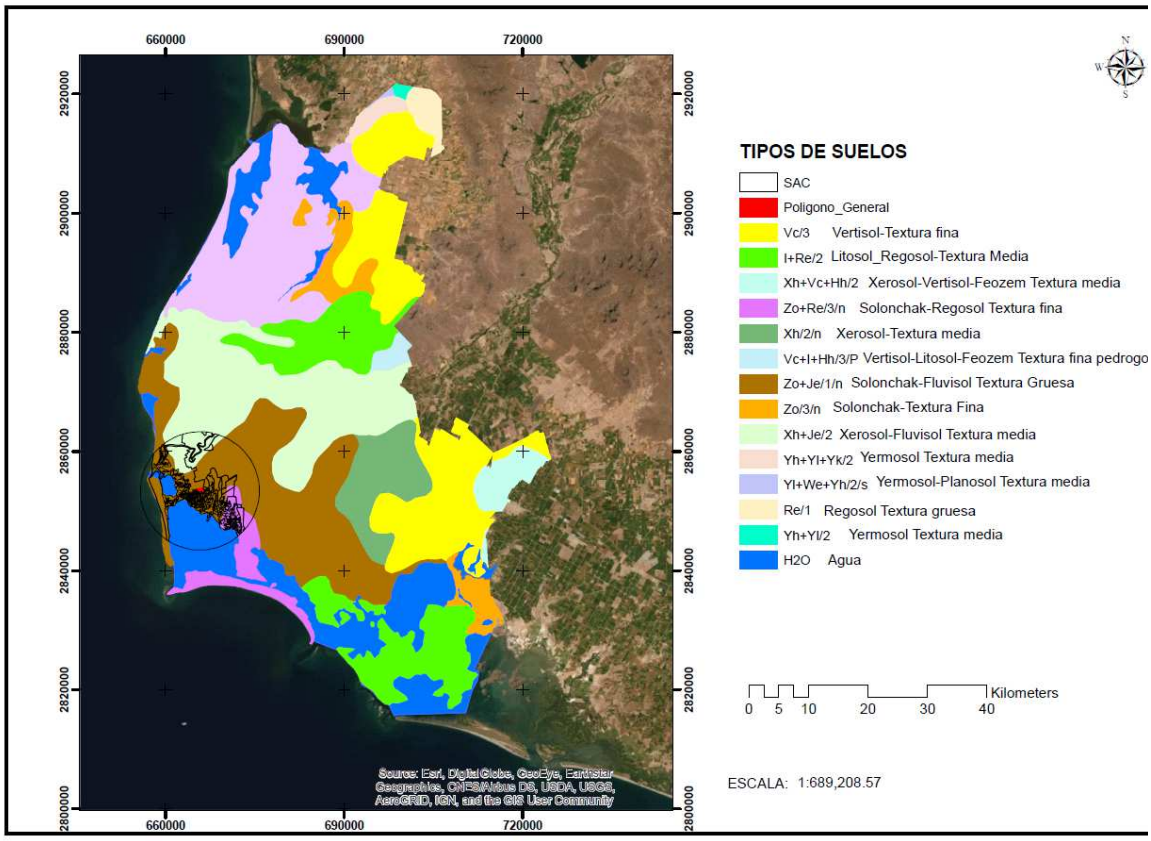

Figura 42. Tipos de suelos en el municipio de Ahome y en el sitio del proyecto Zo+Je/1/n (Solonchak-Fluvisol textura gruesa).

- **Relieve:**

El Estado de Sinaloa, por su forma y posición geográfica, se encuentra dividido longitudinalmente por dos Provincias Fisiográficas:

a) Sierra Madre Occidental, en donde la parte oriental del estado está enclavada en cuatro subprovincias fisiográficas; la primera de ellas Pie de la Sierra, presente en la franja central a lo largo de toda la entidad; Gran Meseta y Cañones Chihuahuenses, cubre el extremo norte; Gran Meseta y Cañones Duranguenses, que recorre la parte oriental sobre las colindancias con Chihuahua y Durango y por último, Mesetas y Cañadas del Sur, al sureste del estado; y

b) Llanura Costera del Pacífico, que se extiende por toda la franja costera sobre tres subprovincias, de norte a sur respectivamente (tabla 28): Llanura Costera y Deltas de Sonora y Sinaloa, Llanura Costera de Mazatlán, y finalmente, Delta del Río Grande de Santiago (Tabla 59).

Provincia	Subprovincia	% de la superficie estatal
Sierra Madre Occidental	Pie de la Sierra	29.02
	Gran Meseta y Cañones Chihuahuenses	4.20
	Gran Meseta y Cañones Duranguenses	17.91
	Mesetas y Cañadas del Sur	9.30
Llanura Costera del Pacífico	**Llanura Costera y Deltas de Sonora y Sinaloa**	**29.25**
	Llanura Costera de Mazatlán	8.39
	Delta del Río Grande de Santiago	1.93
FUENTE: INEGI. Carta Fisiográfica, 1:1 000 000.		

Tabla 6. Provincias y subprovincias fisiograficas del eEstado de Sinaloa (INEGI,2007)

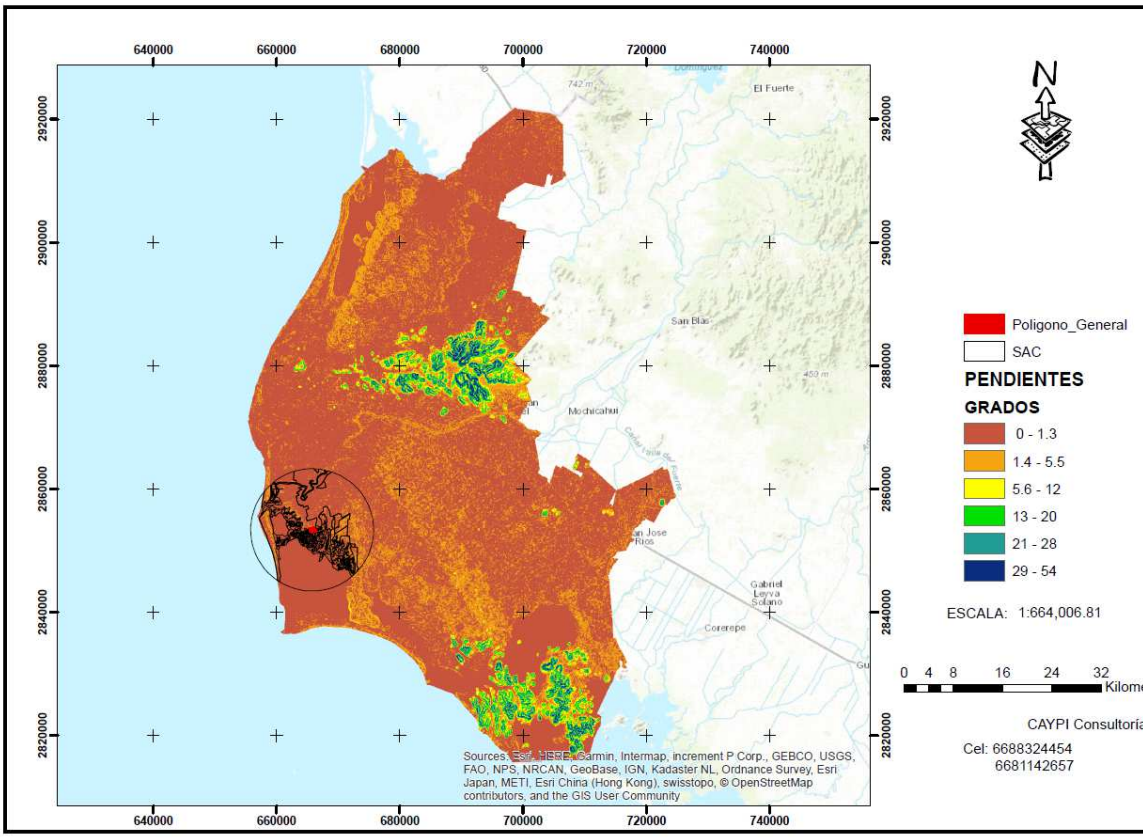

Figura 43. Relieve visualizado en el municipio de Ahome y área del proyecto la mayor parte de la superficie es de 0-23 metros sobre el nivel del mar, no obstante existen elevaciones en la parte sur y este del municipio que corresponden a intrusiones de la Sierra Madre Occidental**.**

Pendiente:

Debido a que la zona del proyecto está integrada a la fisiografía corresponde a Llanura Serrana y Deltas de Sonora y Sinaloa, la cual presenta lomeríos bajos con pendientes muy

suaves, estos lomeríos alternan con planicies aluviales con moderada densidad de corrientes. Este relieve es característico de las zonas aluviales con altas tasas de aporte de sedimentos. Otro de los elementos geomorfológicos presentes en las llanuras serranas, son los depósitos aluviales de ríos y arroyos que forman grandes extensiones ricas en depósitos terrígenos aptos para la agricultura.

El sitio del proyecto presenta pendientes menores al 1%, y en algunos sitios alcanza el 0.5%, pero en general presenta una pendiente suave.

- **Hidrología superficial:**

El municipio de Ahome dispone uno de los recursos hidrológicos más importantes de la vertiente del Pacifico Norte, **El Rio Fuerte**, cuyo origen se localizan en las estribaciones de la Sierra Tarahumara en el Municipio de Guadalupe y Calvo del Estado de Chihuahua.

El rio Fuerte penetra al municipio de Ahome por la parte oriental en las cercanías de San Miguel Zapotitlán y continua su recorrido orientándose de este a oeste hasta llegar a las inmediaciones del poblado de Higuera de Zaragoza donde cambia de rumbos hacia el suroeste para descargas sus aguas en el Golfo de California.

La hidrología de la zona también está configurada principalmente por una gran cantidad de escurrimientos torrenciales provenientes de la sierra madre occidental que dan origen al Río Fuerte y sus afluentes, los cuales se encuentran localizado dentro de la región hidrológica RH10, ver figura 27.

El área de estudio se localiza en la región Hidrológica RH10Ga, en la Cuenca “G” (Río Fuerte), Subcuenca “a” (Río Fuerte-San Miguel).

A nivel regional el área de estudio presenta corrientes apreciables de manera natural a 15 km de distancia hacia el sur, como son el Rio Fuerte; este a medida que bajan de las partes altas que son las sierras del Estado de Sinaloa es encauzado a obras hidráulicas como presas y canales. Estas dan soporte a las actividades agropecuarias que se

desarrollan en las zonas de Llanuras del Estado de Sinaloa.

El área del proyecto se localiza dentro de la Región Hidrológica 10 (Sinaloa), la cual tiene una superficie de 49,238.77 km^2 y se encuentra ubicada en la porción occidental de estado, con vertiente hacia el Océano Pacífico – Golfo de California. Específicamente, el proyecto se localiza dentro de la subcuenca río Fuerte, la cual tiene una extensión de 3,967.68 km^2. En el área del Proyecto no existen cuerpos de agua permanentes, sin embargo a 1.5 km al oeste se localiza Estero de Jitzamuri al noreste se localiza el estero de Bacorehuis y al sur se localiza el Rio Fuerte.

Tabla 60. Región Hidrológica y cuencas en el área de estudio.

Región	Cuenca	% de la superficie estatal
Sinaloa (RH10)	R. Piaxtla -R. Elota -R. Quelite	13.01
	R. San Lorenzo	7.22
	R. Culiacán	15.67
	R. Mocorito	11.54
	R. Sinaloa	14.91
	Bahía Lechuguilla -Ohuira -Navachiste	6.83
	R. Fuerte	12.27
	Estero de Bacorehuis	3.31
Presidio -San Pedro	R. Acaponeta	3.15
	R. Baluarte	5.01
	R. Presidio	7.08

Hidrología Subterránea

Respecto a **los rasgos hidrológicos subterráneos** El acuífero El Carrizo se localiza al noroeste del estado de Sinaloa, en el límite con el estado de Sonora, cubriendo una superficie aproximada de 1805 km^2. Está representado por la clave geohidrológica SIN14

y 2514 del SIGMAS (Sistema de Información Geográfica para el Manejo de las Aguas Subterráneas de la CONAGUA). Limita al norte con el estado de Sonora, al este y sur con el acuífero Río Fuerte, en Sinaloa, y al oeste con el Golfo de California.

Políticamente, el acuífero El Carrizo abarca parcialmente los municipios de Ahome y El Fuerte, destacando en él las poblaciones El Carrizo, Chihuahuita, Tosalibampo, Tepic, Jahuara y Díaz Ordaz, entre otros. Las principales actividades a las que se dedica la población económicamente activa son las agrícolas y pesqueras; en la agricultura, existen extensas áreas de riego en el Valle del Carrizo y de temporal fuera de él, en donde se cultiva maíz, fríjol, trigo, tomatillo, algodón, garbanzo, calabaza, forrajes y árboles frutales. En cuanto a la pesca, las especies marinas que más se capturan son el camarón, atún, sardina, huachinango, lisa, sierra, entre otros.

Específicamente dentro de la zona que comprende el acuífero El Carrizo, está en vigor el decreto de veda tipo III "Distrito de Riego Río Fuerte Sinaloa y Sonora", publicado en el Diario Oficial de la Federación el día 25 de agosto de 1956, para regular las extracciones del acuífero Río Fuerte. El decreto establece que "excepto cuando se trate de usos domésticos, a partir de la fecha en que este decreto se publique en el "Diario Oficial" de la Federación, nadie podrá efectuar nuevos alumbramientos de aguas del subsuelo en la zona vedada, ni modificar los existentes, sin previo permiso escrito de la Comisión del Río Fuerte, la que sólo lo expedirá en los casos en que de los estudios correspondientes se deduzca que no se causarán los daños que con el establecimiento de la veda tratan de evitarse".

Dentro de los límites del acuífero existe el Distrito de Riego No. 76 "Valle del Carrizo", cuyos usuarios actualmente están administrativamente constituidos en módulos de riego, y pertenecen al Consejo de Cuenca Río Fuerte-Río Sinaloa. Para efecto de la Ley Federal de Derechos en materia de Aguas Subterráneas vigente en el 2007, los municipios de Ahome y El Fuerte se localizan en las zonas de disponibilidad 6 y 7, respectivamente. El uso de agua subterránea en el acuífero El Carrizo es prácticamente nulo, la poca

extracción es para uso doméstico y pecuario.

Con base en la información recopilada **se puede deducir que el acuífero El Carrizo,** se aloja en materiales granulares depositados sobre un estrato de rocas ígneas generalmente impermeables y ocasionalmente con permeabilidad anisótropa debido al fracturamiento.

La principal fuente de suministro de estos materiales es el afloramiento de rocas ígneas que constituyen los cerros o serranías que forman las estribaciones de la Sierra Madre Occidental, los cuales en el área se extienden en algunos puntos hasta la proximidad del litoral costero. Los materiales que tienen su origen en esta fuente están presentes en la porción media y alta de la cuenca, así como en sitios alejados del río, donde se observan depósitos de llanura deltáica y de llanura de inundación.

En la proximidad del litoral costero estos depósitos son debidos a regresiones del mar que dan origen a depósitos de playa, depósitos de dunas y bermas, que son materiales de granulometría más fina que los depósitos de llanura constituidos principalmente por gravas, arenas y boleos. En la figura No. 16 se presenta una sección geológica esquemática longitudinal que muestra el funcionamiento hidrogeológico del acuífero.

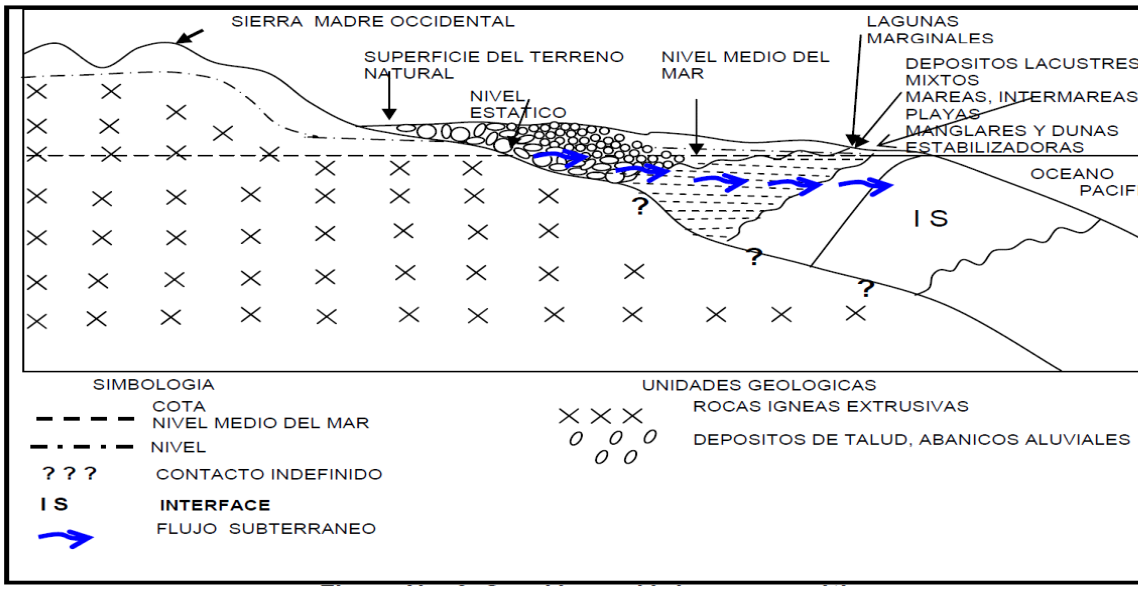

Figura 44. Sección esquemática de la estructura de las aguas subterráneas en el Acuífero 2514 El Carrizo, al norte de Ahome, Sinaloa.

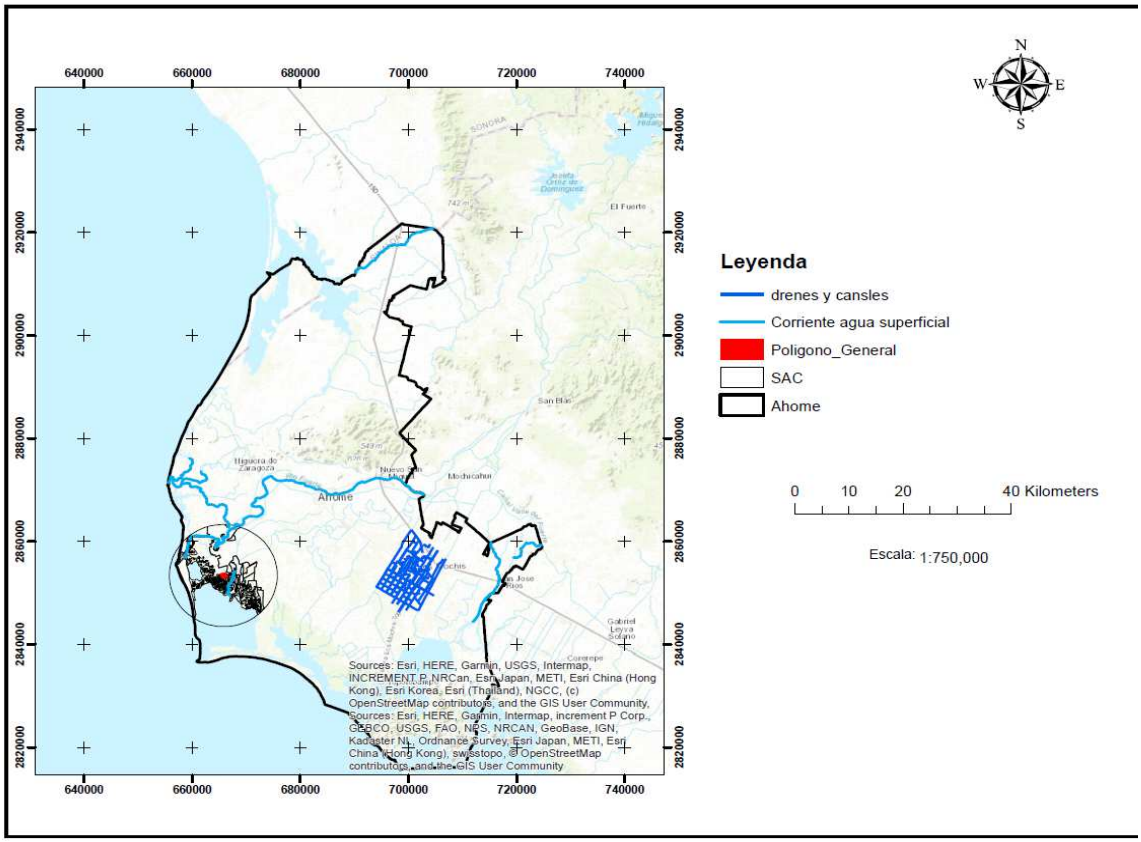

Figura 45. Hidrología superficial y subterránea en el municipio Ahome y en el sitio del proyecto acuícola CRAS. (Fuente: Iris 4.0.1), INEGI http://mapserver.inegi.org.mx.

Después de la confluencia del Río Álamos, el Río Fuerte cambia de dirección al suroeste donde recibe la aportación del arroyo Sibajahui y se desvía un poco hacia el oeste, donde pasa por Mochicahui y San Miguel Zapotitlán, Higuera de Zaragoza y otros poblados hasta descargar finalmente al Golfo de California.

Durante este trayecto, en la parte baja de la planicie se encuentran localizadas numerosas obras hidráulicas que pertenecen al distrito de riego No. 075.

Subcuenca hidrológica:

Una vez definida la extensión de la cuenca en el punto anterior, se procedió a determinar el área que comprende el grupo de corrientes, que fueron consideradas como límites del acuífero, las cuales descargan en forma independiente hacia el mar, a través de varios arroyos torrenciales, que se localizan en el flanco oeste de la cuenca hidrológica del Río Fuerte.

El área que ocupan estos arroyos, debido a sus características muy particulares, fue dividida en dos partes, tomando como punto de referencia en la parte baja de esta cuenca, el Río Fuerte. Es importante mencionar que para establecer estos límites, se realizó un análisis del comportamiento e interrelación geo-hidrológica que guardan los acuíferos Río Fuerte y Sinaloa. La primera se encuentra definida, entre la margen izquierda del Río Fuerte y la margen derecha del arroyo gallo viejo, el cual descarga en la bahía de Ohuira, a través del dren Guayparime.

La segunda quedo definida a partir de la margen derecha del Río Fuerte y el parteaguas de la sierra de San Miguel, la cual también sirve de límite del acuífero del Valle del Carrizo. En conclusión, la extensión total del acuífero se encuentra constituida por la cuenca hidrológica del Río Fuerte y la subcuenca y del grupo de corrientes independientes.

Escurrimiento: (flujos máximos y mínimos, su temporalidad)

Los principales escurrimientos existentes en la zona del acuífero Río Fuerte, corresponden al Río Fuerte y los arroyos Baroten y Sibajahui. De acuerdo con el análisis de la información histórica, el Río Fuerte transita en promedio un volumen de 4,312.7 mm^3/año, registrado en la estación hidrométrica "Huites", considerando el período 1942-1992. El mes de mayor escurrimiento es agosto con 1,131.4 mm^3/año, que es un poco menor a lo que escurre el Río Sinaloa, como promedio anual, lo que da una idea de

lo caudaloso de este Río; por otro lado el mes de menor escurrimiento es mayo con 32.98 mm^3/año, durante la época de estiaje, lo que indica que el Río es perenne.

Los arroyos Sibajahui y Baroten son arroyos estacionales que descargan los escurrimientos de las microcuencas tributarias de la región en la época de lluvias torrenciales y depende de la cantidad de milímetros por m^2 de precipitación que cae en la zona de influencia de estos dos tributarios importantes del sistema rio Fuerte.

Actualmente aguas abajo de esta estación hidrométrica se construyó la presa de usos múltiples "Luis Donaldo Colosio", cambiando con ello el régimen hidráulico del Río hacia aguas abajo. Aguas abajo de la presa "Miguel Hidalgo", opero durante el período 1961-1973, la hidrométrica "San Miguel Zapotitlán", la cual tuvo un registro de 1,478.1 mm^3/año como promedio anual. Esta agua fue aportada en parte al acuífero, por infiltración, otra se perdió por evaporación y el resto fue descargado al mar.

Es importante aclarar, que en los cálculos de los escurrimientos citados anteriormente, no fueron consideradas las aportaciones de los grupos de corrientes independientes.

Se observa que en la mayoría de los años, se han registrado escurrimientos superficiales aguas abajo de la presa, observando a la salida del acuífero en la época de estiaje, que este es drenando por el Río Fuerte, con un gasto mínimo estimado de 4 m^3/seg, a la altura del poblado Ahome, en el municipio del mismo nombre, Sinaloa. Este escurrimiento base, se mantiene en las épocas más críticas y se incrementa favorablemente con las aportaciones de volúmenes derivados de los retornos de riego.

De acuerdo con el escurrimiento base antes mencionado, se estima que el volumen ecológico mínimo que se debe proteger es del orden de 120 mm^3/año, con el objeto de conservan el equilibrio del ecosistema localizado a la desembocadura del Río Fuerte.

Por otro lado, es conveniente mencionar que la mayoría de los volúmenes de escurrimiento sobre el Río Fuerte y sus afluentes, se generan durante la temporada de lluvias de verano, que se presentan de junio a octubre de cada año y a la época de ciclones que se presentan con una regularidad de 1-5 años en el estado de Sinaloa y de 5 años en la cuenca del Río Fuerte; no obstante, los remanentes de los ciclones que provocan Fuertes lluvias y grandes avenidas.

También durante el invierno, se reciben aportaciones importantes debido a las “equipatas o cabañuelas” y los deshielos de las nevadas que se producen anualmente en la parte alta de la cuenca.

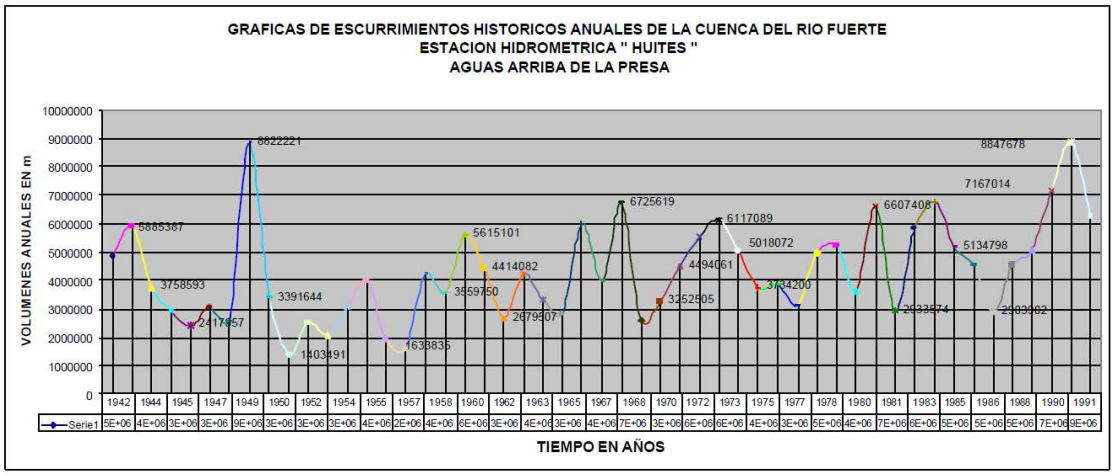

Gráfica 03. Escurrimientos históricos de la Cuenca del río Fuerte en el periodo de 1942 a 1991.Fuente: CONAGUA, 2009.

- **Zona costera-agua interior:**

El centroide de la poligonal del sitio del proyecto está a 3.7 km de la línea de costa colindante con el Golfo de California, en tierra firme (zona arenosa), que pertenecen a zona de marismas; por lo que se abordaran las características que aguardan la hidrología física y química del Estero Huitaca y Bahia El Colorado (que es un cuerpo de agua interior) por tener relación directa el proyecto.

- **Variables Meteorológicas:**

Según datos de Ayala-Rodríguez, 2008 el patrón de vientos durante la temporada de estudio **siguió el patrón monzónico descrito para el Golfo de California** (Roden y

Groves, 1959), donde durante la temporada invierno-primavera los vientos son más fuertes y soplan en dirección Noroeste (NO), lo cual se pudo apreciar en el periodo noviembre de 2004 a abril de 2005 y de mediados de septiembre de 2005 a febrero de 2006, registrándose vientos de hasta 5.7 m·s-1 (Grafica 04). Durante los meses cálidos el patrón de vientos se invierte y los vientos que soplan principalmente en dirección SE son más débiles, presentando valores de rapidez tan bajos como 3.2 m·s-1, esto se da principalmente en los meses de mayo a octubre de 2005 (graficas 04 y 05).

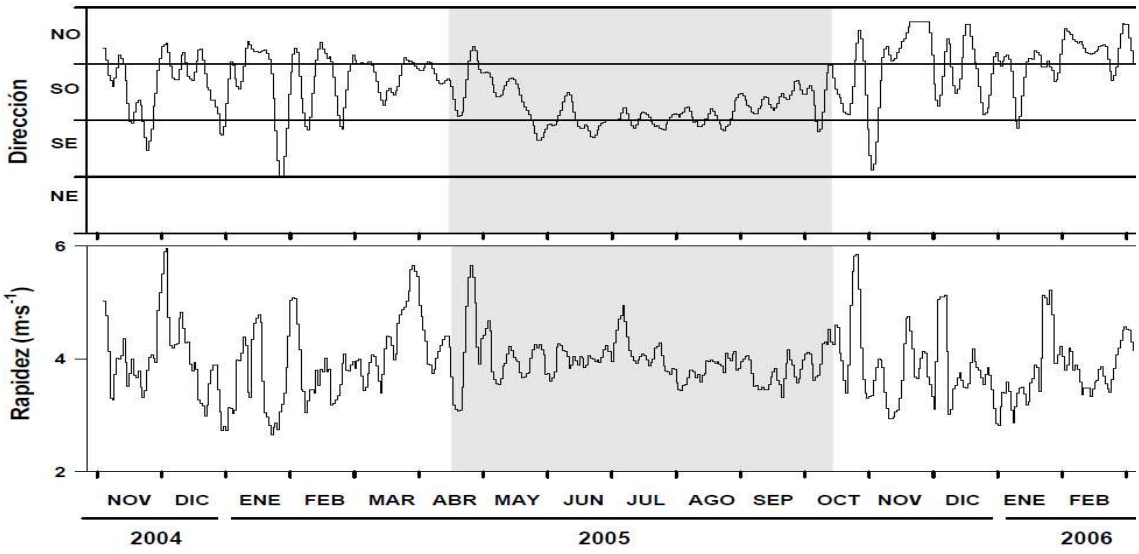

Gráficas 04 y 05. Variación diaria de la dirección y rapidez (m·s-1) de los vientos en el sistema lagunar y el Golfo de California durante el periodo noviembre 2004-febrero 2006. Los datos presentados son promedios móviles de orden 5. El área sombreada representa los meses cálidos. Datos proporcionados por la Secretaria de Marina, Estación Oceanográfica de Topolobampo, Sin.

- **Variables fisicoquímicas:**

Temperatura:

Los valores de temperatura superficial registrados en sistemas marinos interiores en las latitudes subtropicales (todos los cuerpos de agua del estado de Sinaloa) presentan intervalos desde los 17.3 °C a los 33.5 °C (graficas 06a y 06c). Los valores menores se observaron durante noviembre a marzo, mientras que, los valores mayores se presentaron entre abril y octubre. En la distribución espacial la temperatura presentó un patrón homogéneo en las lagunas, con promedios de 25.49, 24.96 y 26.23 °C (gráfica 06).

Salinidad:

La distribución de la salinidad presenta diversos gradientes espaciales en el sistema lagunar, mostrando la importancia de las entradas de agua dulce en las lagunas (Figs. 6b y 6d). Los valores promedio de salinidad fueron 36.57 y 36.31 UPS (Unidades Prácticas de Salinidad), respectivamente. Los máximos valores de salinidad se presentaron en los meses cálidos, con el mayor valor registrado (40 ups), mientras que, los mínimos se presentaron durante los meses fríos, con el valor más bajo de 30 ups.

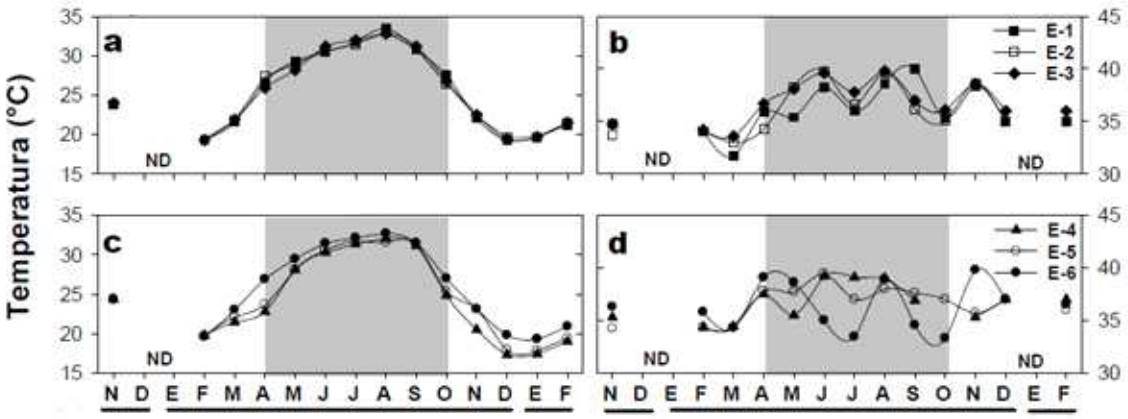

Gráfica 06. Ciclo anual de las variables fisicoquímicas temperatura (°C) **a y b** y salinidad expresadas en Unidades Prácticas de Salinidad (UPS) **dentro de un sistema lagunar**

interior Modificado de Ayala-Rodríguez, 2008.

Transparencia y coeficiente de atenuación vertical de la luz difusa (Kd)

Los valores de transparencia en los sistemas lagunares fluctuaron de 1.13 m a 6.5 m en la boca del sistema (donde la profundidad es mayor) que llegó a presentar características más oceánicas (graficas. 7a, 7c y 7e). A veces se presenta una mayor variabilidad a lo largo del periodo de estudio donde esta influencia pudiera estar dada por los periodos de irrigación agrícola que se llevan a cabo durante los meses fríos y el patrón de lluvias durante los meses de verano (grafica. 7a)

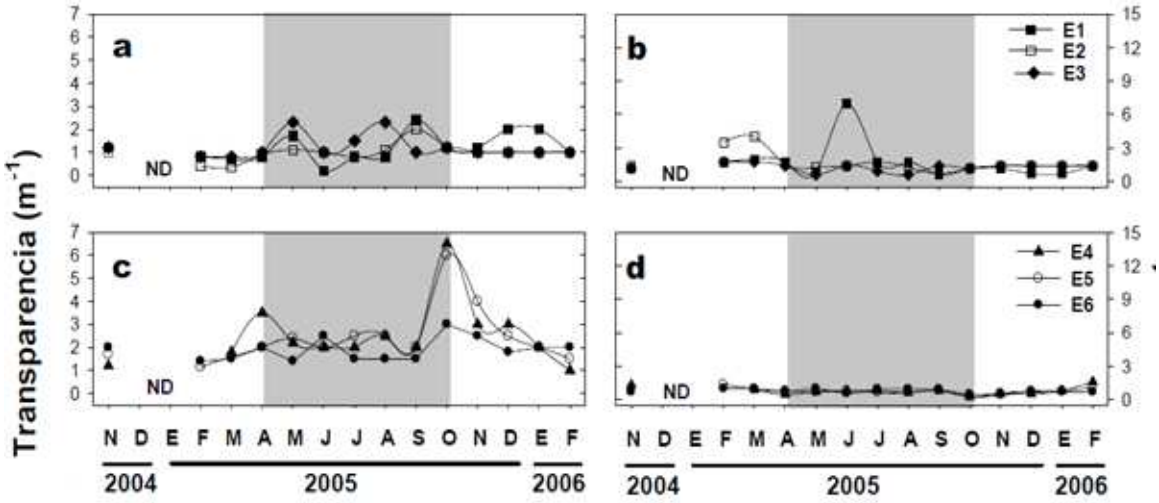

Gráfica 07. Distribución espacio-temporal de valores de transparencia (disco de Secchi, m-1) y coeficiente de atenuación vertical de luz difusa (Kd, m-1) para las lagunas. Modificado de Ayala-Rodríguez, 2008.

Oxígeno Disuelto

Los valores de oxígeno disuelto observados durante el periodo de estudio (a lo

largo de un ciclo anual) fluctuaron entre los 2.9 a 14.31 mg·l-1 (grafica. 8a, 8c y 8e), alcanzando las concentraciones promedio más bajas (6.5 mg·l-1), seguido de (7.3 mg·l-1). Las concentraciones más bajas de oxígeno disuelto se registraron (grafica.8a y 8b) principalmente durante los primeros meses fríos de la serie y los meses cálidos, en algunas observaciones incluso llegándose a detectar valores cercanos a la hipoxia (< 2 mg·l-1 O_2; Justic *et al.*, 1996).

PH

Los valores de pH (grafica. 8b, 7d y 7f) mostraron una tendencia similar al comportamiento del oxígeno disuelto, presentando los valores menores de pH principalmente durante el primer componente de los meses fríos (7.7; promedio) y registrando las concentraciones más altas de pH durante los meses cálidos (8.27; promedio).

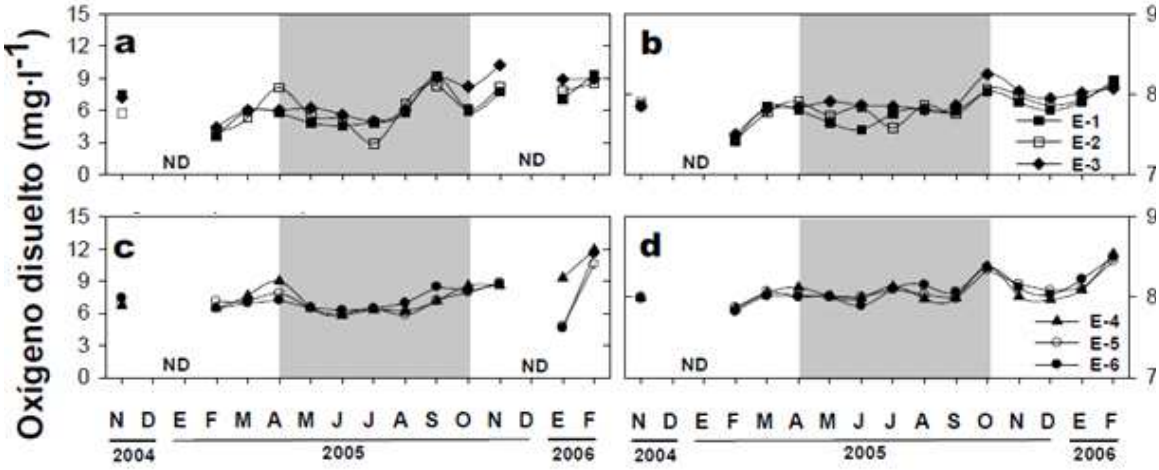

Gráfica 08. Distribución espacio-temporal de valores de oxígeno disuelto (mg·l-1) y potencial de hidrogeno (pH) para las lagunas interiores (8a y 8b), (8c y 8d) durante el periodo noviembre -

febrero. El área sombreada representa los meses cálidos. ND = ausencia de datos. **Modificado de Ayala-Rodríguez, 2008.**

Sólidos Suspendidos Totales

Las concentraciones promedio de SST más altas por laguna interior, presentaron sus máximos valores promedio por temporada durante los meses de verano (54.91 y 54.69 mg·l-1, respectivamente).

Materia Orgánica Particulada

Las concentraciones de Materia Orgánica Particulada tendieron a incrementarse en las 2 lagunas durante los meses cálidos, registraron 11.36 y 10.88 mg·l- y tendieron a presentar un comportamiento similar a lo largo de la serie con concentraciones promedio cercanas a 10 mg·l-1; ligeramente mayores, donde también se presentó una observación alta en junio (26.60 mg·l-1) (grafica. 9b y 9d).

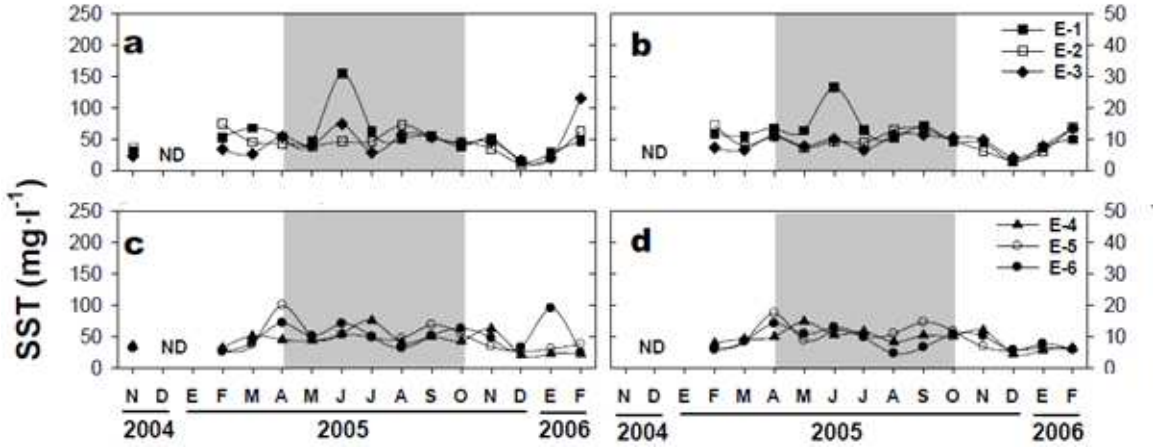

Gráfica 09. Distribución espacio-temporal de sólidos suspendidos totales (mg·l-1) y materia orgánica particulada (mg·l-1) para las lagunas interiores durante el periodo noviembre 2004-febrero 2006. El área sombreada representa los meses cálidos. ND = ausencia de datos. Modificado de Ayala-Rodríguez, 2008.

Nitrógeno Inorgánico Disuelto (NID)

Para la serie de datos analizada de NID, las concentraciones promedio más altas se han registrado durante los meses fríos, los mayores valores promedio (7.21 µM), aunque todo el año se observaron incrementos de NID (Grafica. 10a, 10b y 10c). Los valores promedio más altos (3.97 y 3.57 µM, respectivamente) se alcanzaron al final del periodo durante los meses fríos (Grafica. 10b y 10c). Presentaron valores altos en la concentración de NID a lo largo del año donde se registraron hasta 15.62 µM y 15.82 µM en febrero (Grafica 10a).

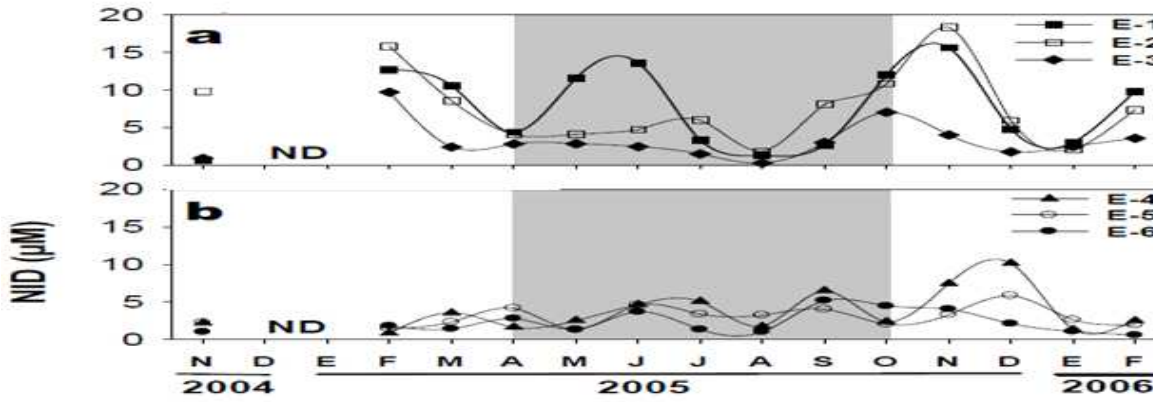

Gráfica 10. Distribución espacio-temporal de nitrógeno inorgánico disuelto µM (NO3+NO2 +NH4) para las lagunas interiores durante el periodo noviembre-febrero. El área sombreada representa los meses cálidos. ND = ausencia de datos. **Modificado de Ayala-Rodríguez, 2008.**

Componentes del NID

En el desglose de los componentes del Nitrógeno Inorgánico Disuelto (NID), se pudo apreciar que el NH4 fue el componente mayoritario en todo el sistema lagunar, principalmente donde alcanzó un 62.45% y 52.18%. El segundo componente de mayor importancia, fue los nitratos. En todas las lagunas alcanzó un porcentaje del 30 al 35%

aproximadamente, las contribuciones más altas de estos, y la fracción de los nitritos alcanzó su contribución más alta con el 13.21% y 6.8% (Tabla 55).

Tabla 61. Porcentaje total de las formas nitrogenadas (amonio (NH4), nitratos (NO3) y nitritos (NO2)) durante el periodo noviembre-febrero en los sistemas lagunares interiores.

Laguna	Porcentaje de las formas nitrogenadas (%)		
	NH_4	NO_3	NO_2
Santa María	62.45	30.74	6.81
Topolobampo	52.18	34.61	13.21

- **Variables Biológicas:**

Clorofila *a*

Durante el periodo de estudio en sistema lagunares interiores, la clorofila *a* presentado un intervalo de variación de 1.52 a 10.01 mg· Cl *a* ·m-3, con valores promedio de 8.77, 7 y 10.78 mg· Cl *a* ·m-3 respectivamente.

Los valores más altos para las lagunas interiores se registraron principalmente durante los meses fríos, al final de la serie de estudio (14.65 mg· Cl *a* ·m-3, grafica 11). Presentándose los valores promedio más bajos por meses cálidos en verano (7.45 y 4.66 mg· Cl *a* ·m-3).

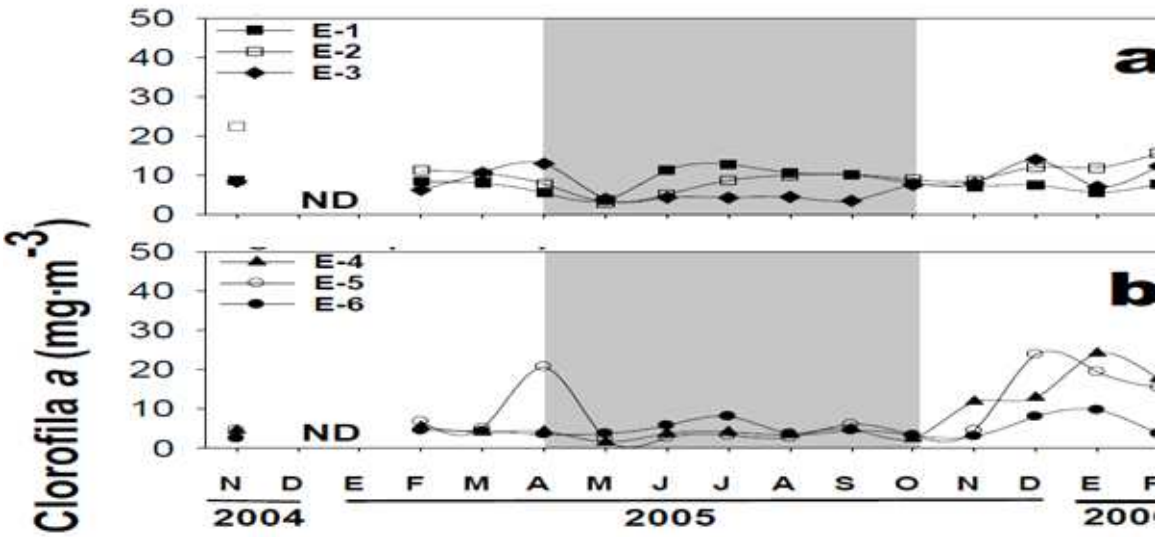

Gráfica 11. Distribución espacio-temporal de clorofila *a* (mg·m-3) para las lagunas interiores durante el periodo noviembre-febrero. El área sombreada representa los meses cálidos. ND = ausencia de datos. **Modificado de Ayala-Rodríguez, 2008**.

Fitoplancton Total

Las abundancias totales de fitoplancton presentaron patrones diferentes en las lagunas interiores, las abundancias totales estuvieron influenciadas principalmente por las células de organismos del nanofitoplancton (menores de 20 µm). Presentándose las densidades celulares mayores en marzo con 16.79*106 cél·l-1 y con 5.56*106 cél·l-1 (Grafica 11a). Las densidades celulares se mantuvieron constantes en esta laguna, pero se pudieron notar pequeños incrementos durante los meses fríos determinados por las proliferaciones de diatomeas.

Tabla 62. Contribución en porcentaje de los grupos del fitoplancton en el sistema lagunar interior durante el periodo analizado.

Laguna	Porcentaje de los grupos a la biomasa fitoplanctónica (%			
	Diatomeas	Dinoflagelados	Cianobacterias	Suma de lo Grupos peque
Santa María	40.89	5.62	9.84	43.62
Topolobampo	44.86	4.53	15.83	34.77

Zooplancton

De acuerdo a diversos estudios llevados a cabo en los Sistemas lagunares interiores, los datos indican que los **copépodos** son el grupo zooplanctónico más abundante, alcanzando en promedio el 76.12% del zooplancton total. Le siguieron **decápodos**, **gastrópodos**, **larvaceos** y **chaetognatos.** La mayor densidad de organismos se localiza en interiores de las bahías, mientras la **menor densidad** se encontró cerca de la boca del sistema. Los meses que presentaron mayor densidad fueron noviembre y enero, mientras que marzo presentó el valor mínimo.

Necton

La ictiofauna del sistema lagunar interior localizadas en la costa norte de Sinaloa, México, se informa un total de 109 especie y 76 géneros representan a 45 familias se registró. Las familias con el número más grande de especies estuvieron representadas por Sciaenidae (10 spp.), Haemulidae (10 spp.), Carangidae (9 spp.), Gerreidae (8 spp.), Paralichthyidae (7 spp.), Lutjanidae (6 spp.), y Engraulididae (5 spp.). Se sabe que el rango geográfico de *Ariopsis guatemalensis*, *Centropomus armatus*, *Trachinotus kennedyi* y *Ophioscion* se extiende seriamente (Balart, *et al.*, 1992).

Por otra parte Gutiérrez, *et. al* (1997) reporta en su estudio sobre la ictiofauna de la

laguna de Topolobampo la captura de 3,300 individuos pertenecientes a 36 familias, 57 géneros que incluyen 74 especies. La densidad promedio en número de individuos de peces osciló entre 16.78 y 43.01 ind/ha en junio y octubre respectivamente, en tanto que en biomasa para los meses de junio (1996) y diciembre (1995) fue de 201.41 y 996.31 g/ha respectivamente. Las especies capturadas presentaron una marcada estacionalidad ya que sólo ocho de ellas: *Eucinostomus dowii, Diapterus peruvianus, Paralabrax maculatofasciatus, Haemulopsis leuciscus, Arius seemani, Balistes polylepis, Lutjanus argentiventris* y *Pomadasis macrocanthus* se encuentran permanentemente en los fondos blandos de la bahía.

Camarones del género *Litopenaeus spp y Farfantepenaeus* spp:

Muñoz-Rubí *et al.,* 2010 y 2011, reportaron las mayores densidades de postlarvas de camarón en el verano de 2009 para azul, blanco y cristal se obtuvieron en julio con 0.369 org/m^3 , 0.276 org/m^3 y 0.026 org/m^3 , respectivamente y para café en agosto con 0.403 org/m^3 ; y en el verano de 2010 las densidades más altas para azul y café se obtuvieron en julio con 0.225 org/m^3 y 0.311 org/m3 , y para blanco en agosto con 0.093 org/m^3.

Muñoz-Rubi *et al.,* 2012 en los arrastres efectuados en la boca de Topolobampo se analizaron 144 muestras, 72 fueron de superficie y 72 de fondo, el volumen total filtrado fue de 5,160.5 m^3 , el volumen promedio filtrado en cada lance fue de 35.8 m^3 , se recolectaron un total de 290 organismos, de los cuales 179 se capturaron con la red de superficie y 111 con la red de fondo; el 76.6 % del total de organismos recolectados correspondió a camarón café, el 13.1 % a azul, el 7.2 % a blanco y el 3.1 % a cristal.

De abril a octubre se colectaron un total de 290 ejemplares de postlarvas de las cuatro especies, la especie dominante fue camarón café (*Farfantepenaeus californiensis*) con el 76.6 % de la captura total, le siguieron azul (*Litopenaeus stylirostris*) con 13.1 %, blanco (*Litopenaeus vannamei*) con 7.2 % y cristal (*Farfantepenaeus brevirostris*) con 3.1 %.

La máxima incidencia de postlarvas se presentó en octubre, en el otoño del presente año al colectar un total de 163 organismos, siendo la especie más abundante camarón café (F. californiensis) al obtener 161 postlarvas. La máxima densidad media mensual de postlarvas por especie se presentó de la siguiente manera: camarón café presentó la mayor densidad en octubre con 0.2175 org/m^3 , azul y cristal en agosto con 0.0156 org/m^3 y 0.0042 org/m^3 , respectivamente; mientras que para camarón blanco la densidad más alta se presentó en agosto con 0.0112 org/m^3.

Los valores de densidad media mensual obtenidos en este trabajo fueron menores a los reportados por Chávez-Herrera *et al.,* 2011. Las mayores capturas se obtuvieron en el estrato de superficie al registrar 179 ejemplares, representando con ello el 61.7 % de la recolecta, en estrato de fondo se obtuvo la cantidad de 111 postlarvas significando el 38.3 % del total.17 La mayor densidad media de postlarvas se obtuvo en estrato de superficie con 0.056 org/m^3 y en fondo fue de 0.034 org/m3, sin embargo la mayor densidad media obtenida se presentó en octubre al registrar 0.8029 org/m3 correspondiendo a la especie de camarón café (F. californiensis). La temperatura mínima promedio se presentó en abril y fue de 23.4 ºC y la máxima promedio fue de 32.4 ºC y se presentó en agosto. La salinidad mínima promedio fue de 35.0 ‰ y se presentó en abril, la máxima promedio se presentó en octubre con un valor de 36.3 ‰.

Las características que presenta Los Sistemas lagunares interiores del estado de Sinaloa, de acuerdo a las condiciones del medio ambiente natural, así como las capturas de camarón obtenidas, se considera esta región como una de la más importante en el estado para continuar realizando estudios sobre la incidencia de postlarvas de camarón.

- **Zona costera exterior y marismas:**

El sitio del proyecto está a 3.7 km de la línea de costa colindante al Golfo de California, por lo que los Esteros San Juan y Carara están influenciados directamente por su

hidrología, por lo que se abordaran las características que aguardan la hidrología física y química del Golfo de California.

Figura 46. Regiones hidrológicas del Golfo de California, para el presente proyecto, está influenciado por las características hidrológicas de la zona sur del Golfo de California.

Temperatura:

El Golfo de California es un mar marginal de considerable interés oceanográfico y meteorológico, entre otras razones, por ser la única cuenca de evaporación del Océano Pacifico (Roden, 1958), por su alta productividad biológica, y por sus diferentes características hidrográficas, climáticas y Topográficas.

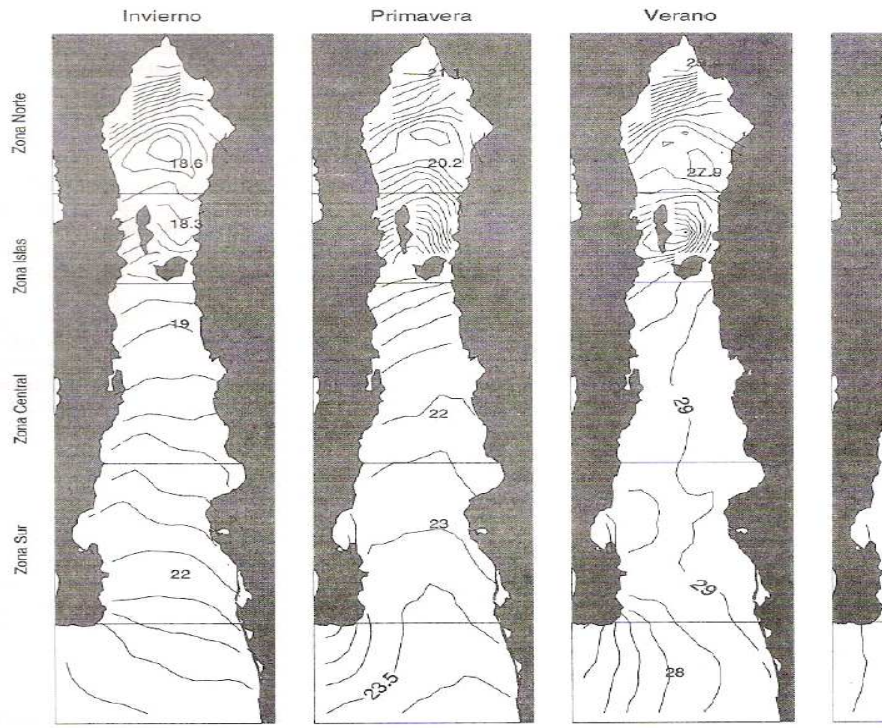

Figura 47. Variación estacional de la temperatura superficial del mar en el Golfo de California, invierno (18.6-22°C), primavera (20.2-23.5°C), verano (27.9-29.4°C) y otoño (27.4-29°C).

El Golfo de California tiene una longitud de 1,126 km y una amplitud de 48 km en la parte más angosta al norte y 241 km en la parte sur y tiene un conjunto de cuencas ó depresiones (ver figura 32), la parte norte del Golfo es somero separado por partes profundas en la parte media y sur, las corrientes generadas por efecto de marea y vientos en el golfo de California es constante respecto a la profundidad, siendo de 35 cm/s en la superficie hasta por debajo de los 200 m de profundidad, la formación de remolinos o "eddies" genera surgencias puntuales en las zonas costeras lo cual bombean agua rica en

nutrientes por debajo de la termoclina, siendo promotores de la productividad

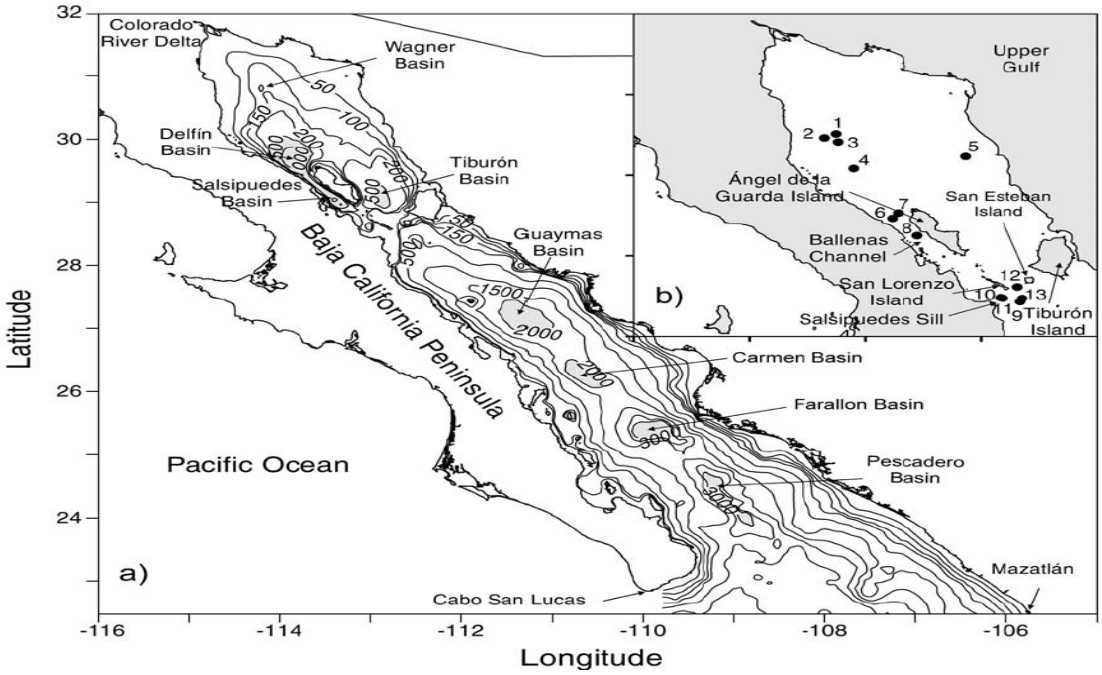

primaria, secundaria y de los organismos acuáticos.

Figura 48. Variación espacial de la batimetría en el Golfo de California, que van desde los 50 m cercanos a la costa en ambos lados del Golfo hasta los 3,000 metros en las depresiones existentes como Pescaderos, Farallón, Guaymas entre otras.

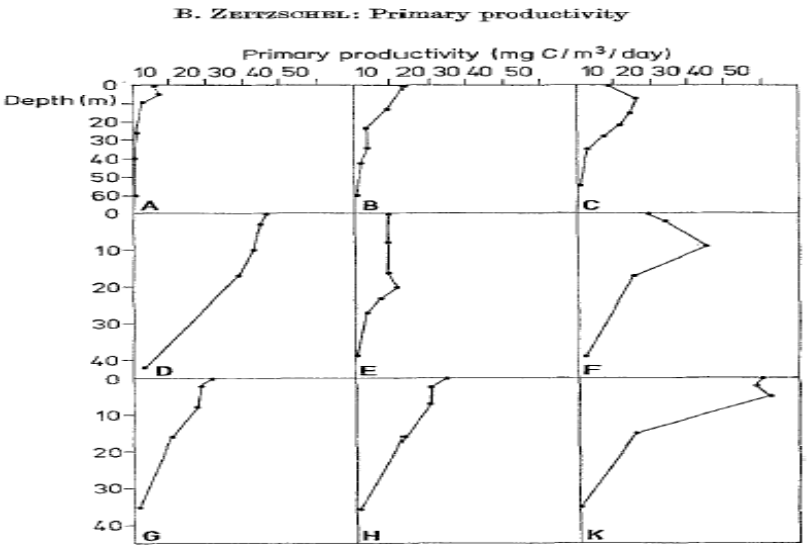

Gráfica 12. Variación vertical de la productividad Primaria con respecto a la batimetría en el Golfo de California, que van desde 10-50 mg C/m^3/day, que disminuye con respecto a la profundidad.

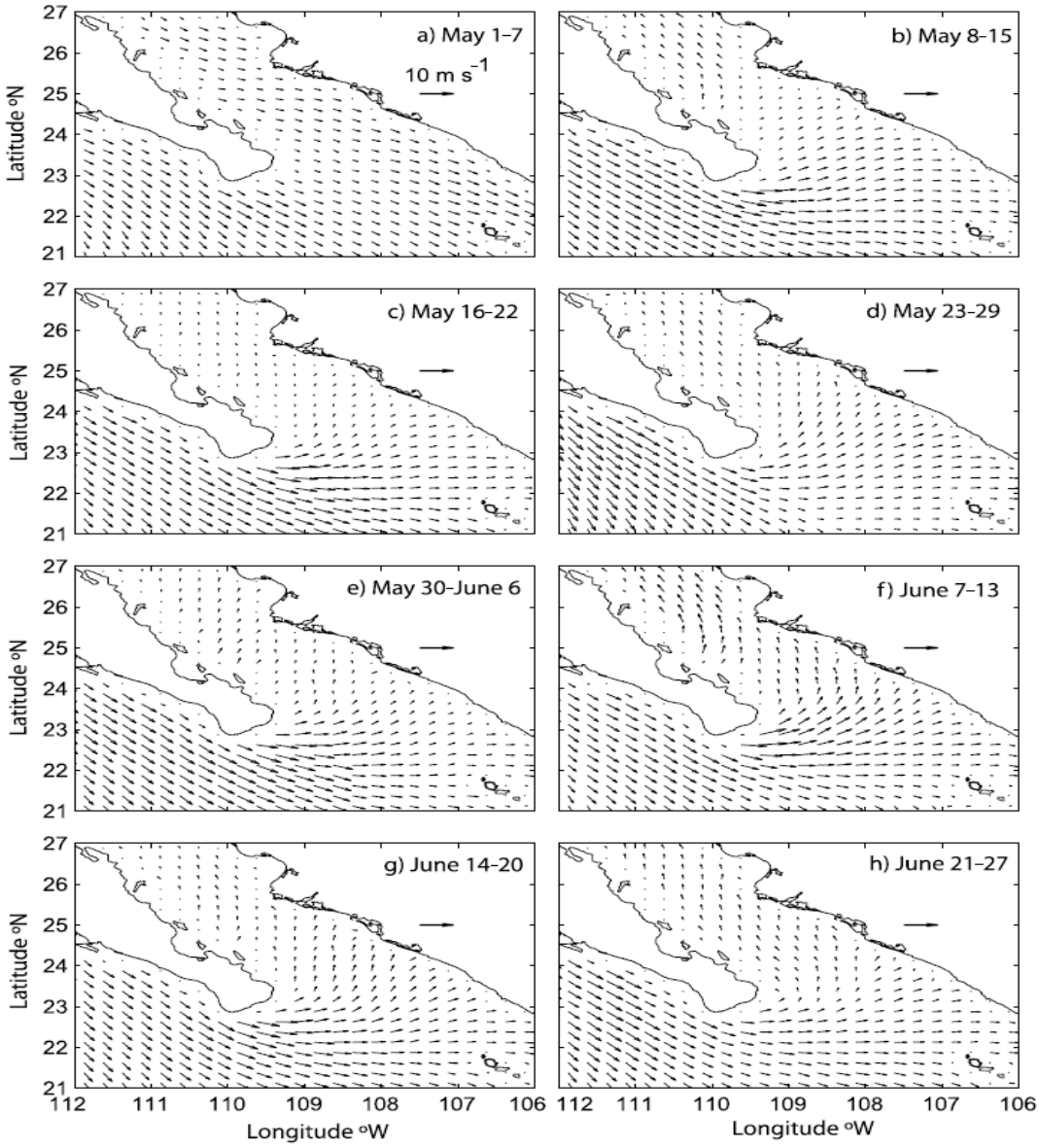
a) May 1-7
10 m s-1
b) May 8-15
c) May 16-22
d) May 23-29
e) May 30-June 6
f) June 7-13
g) June 14-20
h) June 21-27
Latitude °N
Longitude °W
27
26
25
24
23
22
21
112
111
110
109
108
107
106

Figura 49. Variación espacial de la velocidad y dirección del viento en el Pacifico mexicano y en el Golfo de California, que van desde 10 m por segundo en mar abierto sin cobijo, hasta la disminución entre la península de Baja California y las Costas de Sinaloa y Sonora como por efecto de barrera del macizo continental, entrando disminuidos a lo largo del Golfo de California.

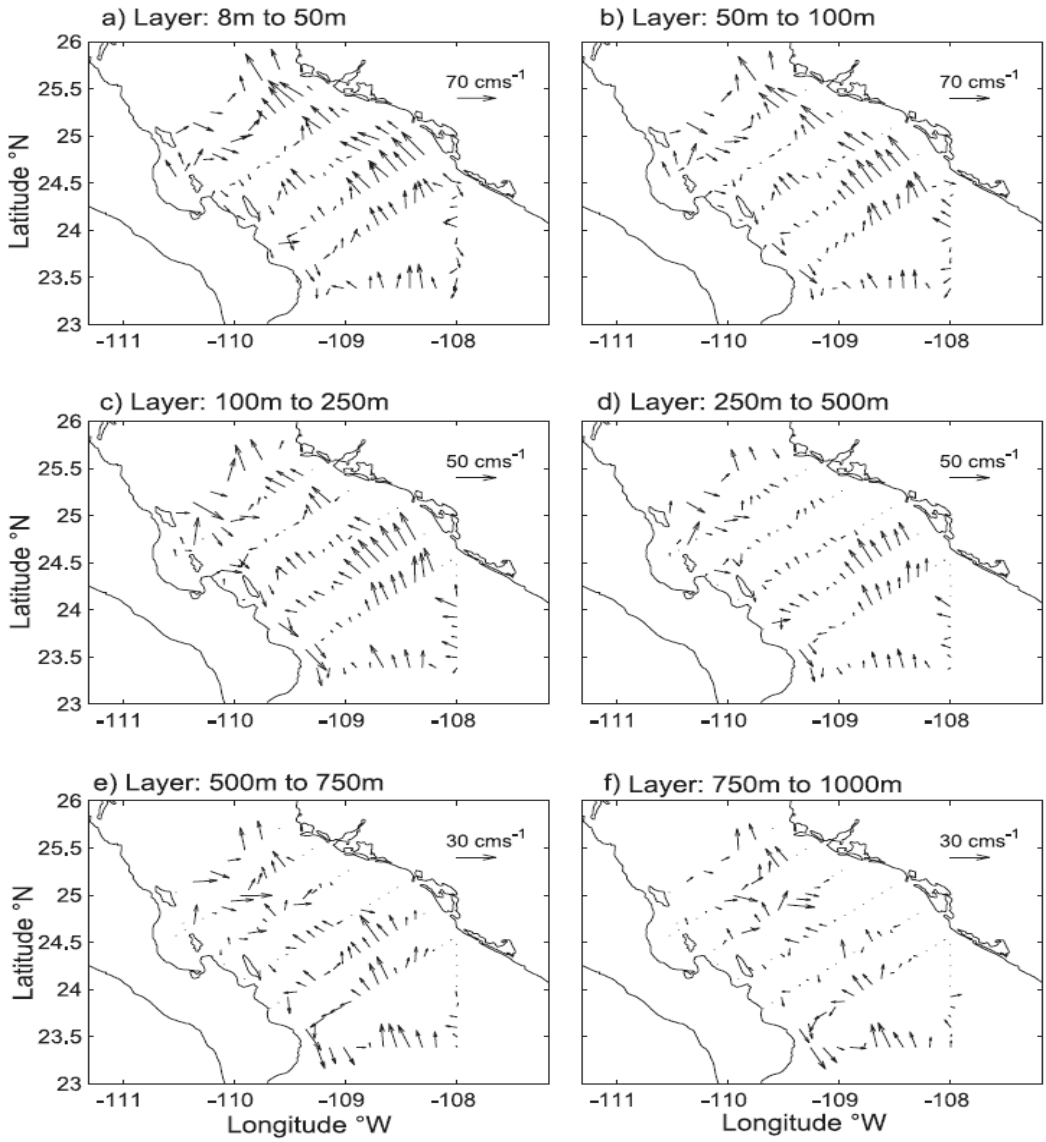
a) Layer: 8m to 50m
b) Layer: 50m to 100m
c) Layer: 100m to 250m
d) Layer: 250m to 500m
e) Layer: 500m to 750m
f) Layer: 750m to 1000m
70 cms-1
50 cms-1
30 cms-1
Latitude °N
Longitude °W
26
25.5
25
24.5
24
23.5
23
-111
-110
-109
-108

Figura 50. Variación vertical de la velocidad y dirección de corrientes de marea en el Golfo de California, que van desde la capa de 8 m hasta la profundidad de 1000 m por segundo, se observa que la dirección norte-sur y viceversa se conserva con respecto a la profundidad.

Otras características del Golfo de California:

Todo el Golfo de California Posee un área de 177,000 km^2 lo que le confiere un volumen de agua marina de 145,000 km^3 de agua con diferente origen (según graficas de salinidad vs temperatura) según la estacionalidad del año, ya que la Corriente de California (CC) se intensifica durante los meses de invierno y primavera, trayendo consigo agua fría y de menor salinidad y fauna de acompañamiento que aprovecha el corrimiento geográfico de los limites térmicos como *Sardinops caeruleus* de la parte norte del Océano Pacifico, en contraste en verano la Contracorriente de California (CCC) se intensifica hacia el norte, obligando a la salida de las especies de afinidad templada del Golfo de California y la llegada de agua cálida proveniente del Ecuador con una mayor salinidad y temperatura. En cuanto a la flora y fauna marina el Golfo de California se considera un "trampa de peces" ya que en sus aguas se han contabilizado más de 800 especies de peces y cerca de 2,000 especies de invertebrados, infinidad de mamíferos marinos como ballenas, delfines, focas y otras especies como las aves costeras.

IV.2.2 Aspectos bióticos.

Flora

En el sitio del proyecto no se encontró ningún tipo de flora nativa dentro de los limites internos del polígono del proyecto donde se pretende continuar con la Operación y el Mantenimiento del proyecto; el cual pertenece a la zona de marismas, dicha superficie en su totalidad hoy en día se encuentra **en uso aparente pues contiene la infraestructura construida casi en su totalidad**.

El análisis vegetativo se enfocó a la vegetación colindante al sitio del proyecto con el objetivo de caracterizar las especies presentes en las colindancias en lo que se

refiere al distribución de las especies de flora y estrato vegetativo, se realizó con datos recabados en campo y se comparó con datos vectoriales del INEGI de sitios cercanos al sistema ambiental como modo comparativo.

Flora existente en el área colindante del polígono del proyecto y dentro del Sistema Ambiental.

Los tipos de vegetación con mayor cobertura en el municipio de Ahome son el manglar (color verde fuerte en las orillas del agua de la fig. 51), la vegetación halofita (amarillo donde se ubica el proyecto) de marismas y el matorral sarcocaule (verde intermedio abajo del circulo del SA) y la vegetación de dunas costeras (Rzedowski, 1978).

Entre las especies más importantes del **componente del manglar** están el mangle rojo (*Rhizophora mangle*), el mangle cenizo (*Avicennia germinans*) y el puyeque o botoncillo (*Laguncularia racemosa*), cuya madera es empleada en construcción es rústicas, mientras que en el **matorral xerofilo-sarcocaule** se encuenta el mezquite (*Prosopis juliflora*), utilizado como leña y carbon, el cardón (*Pachycereus pecten-aborigenum*) el cual se utiliza para detener las hemorragias de heridas leves. Asímismo abunda el maguey (Agave angustifolia) de flores comestibles guisadas con huevos llamada "bayusas", el brasil (*Haematoxylum brasiletto*) apreciado para postes de viviendas y leña, el copal (*Bursera laxiflora*) cuya exudado de la corteza es medicinal, el palo colorado (*Caesalpinia platyloba*) utilizado para construcción de corrales, la brea (*Cercidium praecox*) empleado como leña y de ornato, la pitahaya (*Stenocereus thurberi*), la cina (*Stenocereus alamosensis*) y la aguama (*Bromelia pinguin)* de abundantes frutos comestibles y acidos que escaldan la lengua hasta sangrar, el nopal *(Opuntia wilcoxii*) que se consume como verdura tierna en los mercados locales, la viznaga (*Ferocactus herrerai*) empleado para elaborar dulce tipo conserva, el bledo (*Amaranthus palmer*i) que se utiliza como alimento de humanos en el tradicional "quelite" y cuando crece y madura es utilizado como forraje para cerdos y vacas, y la saya (*Amoreuxia palmatifida*) cuyo

rizoma tuberoso es comestible.

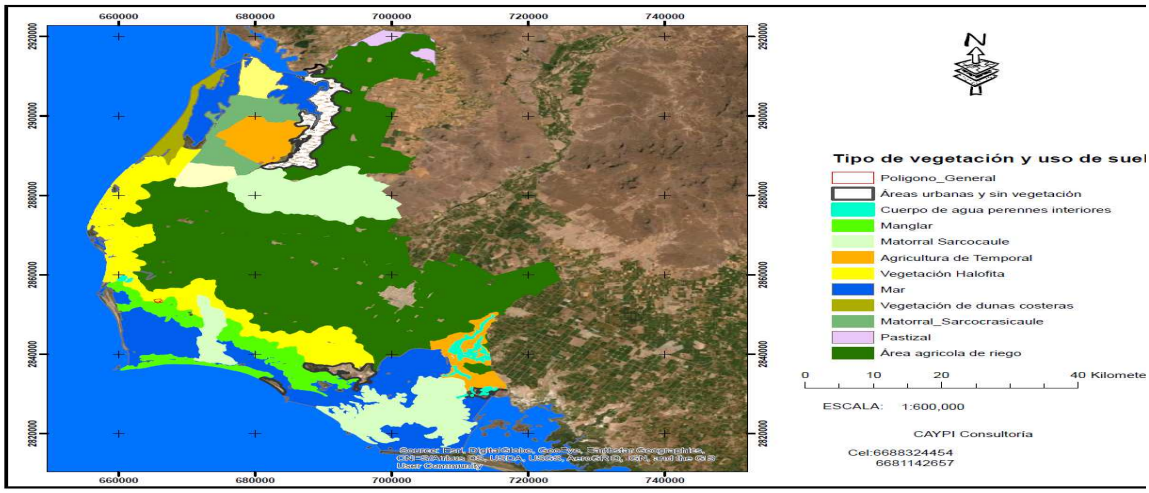

Figura 51. Análisis espacial de la distribución del uso de suelo y vegetación natural e inducida en el municipio de Ahome, el Sistema Ambiental Circular y área del proyecto Acuícola CAS : color amarillo= Vegetación Halófita, color verde subido= Agricultura de Riego, color naranja= Agricultura de Temporal, color verde ceituna= Vegetación de Dunas Costeras, ver intenso= Vegetación de Manglar, verde tenue= Matorral Sarcocaule, áreas sin color y blanco= Áreas sin Vegetación, verde= Matorral SarcoCrasicaule y morado= Patizal Cultivado.

El sistema ambiental presenta ademas de zonas de manglar, areas sin vegetación aparente aparente que concentra poblados y zonas desnudas, este último dato fue comparado con la información del Atlas de Riesgo de Los Mochis y se concluye que se representa zonas urbanizadas o impactadas por la agricultura.

Por otra parte se puede apreciar que el proyecto se ubica en zona de marismas que según datos de campo y datos vectoriales del INEGI son zonas de vegetación halofita cuyo representante mas abundante es el chamizo (*Atriplex barclayana*), vidrillo (*Batis maritima*). Por otra parte se identifica una porción extenso del suelo utilizado actualmente para la agricultura de riego, que se caracteriza por presentar cultivos comerciales como el maiz (*Zea mays*).

Tabla 63. Familias, géneros y especies presentes en el sitio colindante al sitio del proyecto y del Sistema Ambiental.

Familia	*Genero*	*Especie*	Nombre común	Estrato- Hábitat

Acanthaceae	*Dicliptera*	*resupinata*	Huachichila	Hierba/ matorral xerófilo
Amaranthaceae	*Atriplex*	*barclayana*	Chamizo	Sub-arbusto/ marismas
	Salicornia	*pacifica*	deditos	Hierbas/marismas
	Suaeda	*nigra*	Bledo de mar	Hierbas/marismas
Apocynaceae	*Marsdenia*	*edulis*	Talayote	Hierba/ matorral xerófilo
Agavaceae	*Agave*	*angustifolia*	Agave	Subarbusto /matorral xerófilo
Asteraceae	*Baccharis*	*sarothroides*	Romerillo	Arbusto/marismas
Bataceae	*Batis*	*maritima*	vidrillo	Hierba/marismas
Bixaceae	*Amoreuxia*	*palmatifida*	Saya	**Hierba (Pr)/** matorral xerófilo
Cactaceae	*Cylindropuntia*	*Spp.*	choya	Subarbusto/ matorral xerófilo
	Ferocactus	*wislizeni*	Biznaga	Subarbusto/ matorral xerófilo
	Mammillaria	*dioica*	chilitos	Subarbusto/ matorral xerófilo
	Mammillaria	*mazatlanensis*	chilitos	Subarbusto/ matorral xerófilo
	Peniocereus	*marianus*	Flor de noche	**Subarbusto (Pr)/** m. xerófilo
	Stenocereus	*thurberi*	Pitahaya dulce	Árbol/ matorral xerófilo
	Pachycereus	*pecten-aboriginum*	Cardón	Árbol/ matorral xerófilo
Convolvulaceae	*Ipomoea*	*arborescens*	Palo blanco	Árbol/ matorral xerófilo
Cucurbitaceae	*Ibervillea*	*sonorae*	Wereque	Hierba/ matorral. xerófilo
Euphorbiaceae	*Jatropha*	*cinerea*	Sangregado	Arbusto/ matorral xerófilo
	Jatropha	*cuneata*	Sapo	Arbusto/ matorral xerófilo
Fabaceae	*Acacia*	*acatlensis*	Árbol borrego	Árbol/ matorral xerófilo
	Acacia	*cochliacantha*	Guinolo	Árbol/ matorral xerófilo
	Caesalpinia	*palmeri*	Palo piojo	Árbol/ matorral xerófilo
	Desmanthus	*covillei*	Dais	Árbol/ matorral xerófilo
	Haematoxylum	*brasiletto*	Palo brasil	Árbol/ matorral xerófilo
	Lysiloma	*divaricatum*	Mauto	Árbol/ matorral xerófilo
	Parkinsonia	*praecox*	Palo verde	Árbol/ matorral xerófilo
	Prosopis	*juliflora*	Mezquite	Árbol/ matorral xerófilo
Fouquieriaceae	*Fouquieria*	*macdougalii*	ocotillo	Arbusto/ matorral xerófilo
Loranthaceae	*Psittacanthus*	*sonorae*	Muerdago	Hierba parasita/ m. xerófilo
Malpighiaceae	*Cottsia*	*californica*	Dedal de oro	Hierba/ matorral xerófilo

Malvaceae	*Abutilon*	*abutiloides*	Malva	Hierba/ matorral xerófilo
	Melochia	*tomentosa*	Malva de los cerros	Hierba/ matorral xerófilo
Poaceae	*Aristida*	*adscensionis*	Pasto	Hierba/ matorral xerófilo-marismas
	Bouteloua	*aristidoides*	grama	Hierba/ matorral xerófilo-marismas
	Distichlis	*littoralis*	Pasto de mar	Hierba/marismas
	Pennisetum	*ciliare*	Zacate buffel	Hierba/ matorral xerófilo-marismas
Tamaricaceae	*Tamarix*	*aphylla*	Pino salado	Arbusto-Árbol/marismas
Zygophyllaceae	*Guaiacum*	*coulteri*	Guayacán	Arbusto-Árbol/ matorral xerófilo
Rhizophoraceae	*Rhizophora*	*mangle*	Mangle rojo	Arbusto-Árbol/costa interior
Acanthaceae	*Avicennia*	*germinans*	Mangle cenizo	Arbusto-Árbol/costa interior

Especies de Flora con Status en la NOM-059-SEMARNAT-2010.

En el Sistema Ambiental **fuera del área del proyecto** aproximadamente a 15-25 km en línea recta entre los Cerros y zonas planas con remanentes de matorral sarcocrasicaule y matorral xeofilo-sarcocaule se pueden encontrar especies protegidas por la NOM-059-SEMARNAT-2010, como se muestra a continuación en la tabla 64.

Tabla 64. Especies enlistadas en la NOM-059-SEMARNAT-2010: Amenazada (A), Protección especial (Pr) y endémica (*)

Especie	***Familia***	***NOM-059***
Amoreuxia palmatifida	***Bixaceae***	***Pr***
Mammillaria dioica	***Cactaceae***	***Pr****
Peniocereus marianus	***Cactaceae***	***Pr****
Guaiacum coulteri	***Zygophyllaceae***	***A****

Vegetación en el sitio de conservación (Medanos).

Existe una superficie de 8,946.98 m^2 que constituye un medano arenoso conformado por matorral xerófilo donde se aprecian 14 cactaceas columnares del género *Stenocereus thurberi (Pitaya dulce), Agaves anjustifolia (agave),*

Fouquieria macdougalii (ocotillo), Jatropha cinérea (Sangregado), Jatropha cuneata (Sapo), pastos de la familia Poaceae: Aristida adscensionis, Bouteloua aristidoides, Distichlis littoralis, Pennisetum ciliare, fabáceas como Desmanthus covillei (mautillo) y Parkinsonia praecox (palo verde).

A 10 m en línea recta **fuera de la poligonal del proyecto**, en las márgenes del sistema ambiental circular próximo, se encuentran sitios con mangle, sobre todo dos especies protegidas en la Norma antes mencionadas, como se muestra en la siguiente:

Tabla 65. Especies enlistadas en la NOM-059-SEMARNAT-2010: Amenazada (A), Protección especial (Pr) y endémica (*)

Especie	**Familia**	**NOM-059**
Rhizophora mangle	Rhizophoraceae	A*
Avicennia germinans	Acanthaceae	A*

Áreas sin vegetación primaria y secundaria nativa.

Lo conforma un área de 904,498.98 **m²** que representa el 100 % del área del proyecto, se caracteriza por ser superficies bien definidas libres de vegetación primaria y secundaria en todo la infraestructura del proyecto que abarca estanquerias, canal reservorio, canal de salida.

Fotográfica 05. Panorámica hacia el sureste del sitio del proyecto se observa 1 estanque de los 10 totales (10 de producción y 1 de oxidación) que conforman la granja acuícola CRAS cuyos bordos y canales están libres de vegetación. Se adjunta albúm fotográfico, anexo 10.

Recomendación al respecto de la flora presente en el sitio colindante del Proyecto.

Debido a la cercania (10-20 m) de la distribución natural del mangle existen escasos individuos de especies de mangle que intentan establecerse en el canal reservorio, canal de salida con cierto grado de éxito aparente, por lo que se recomienda al Promovente respetar los individuos que se establezcan en forma natural.

Para compensar y llevar a cabo una actividad referente a la restauración de zonas de

humedales por estar colindante a las áreas de manglar la Promovente Propone un programa de reforestación como a continuación se derscribe: Se propone llevar a cabo la reforestación de un sitio desnudo colindante a la granja acuícola CRAS con 600 individuos en una superficie de 2,302 m^2

En caso que el ciclo de mareas transporte semillas **(propágulos**) de mangle como una medida de atenuación al impacto generado por la abertura del canal, se recomienda trasportarlas a los sitios de viveros para tal fin y reforestarlos una vez que alcancen tamaño adecuado (cuando salgan sus anclas naturales de la plántula dentro de la bolsa de vivero) para ser trasplantados en sitios adecuados para asegurar la sobrevivencia y el establecimiento definitivo.

Fauna

Se llevó a cabo un censo visual de la fauna posible a encontrar en el sitio del proyecto y en el Sistema Ambiental colindante al sitio del proyecto, se puntualizaron los muestreos en tres aspectos: presencia física del componente de fauna, presencia y/o ausencia de excretas y pelaje y comunicación personal de los lugareños mismos que brindaron información valiosa que fue tomada en cuenta para el presente reporte.

Resultados obtenidos en Campo.

Debido a la ausencia de flora en las 90.44 hectáreas que componen el proyecto: *"Operación y mantenimiento de granja acuícola CRAS para cultivo de camarón blanco (Litopenaeus vannamei)"* no se logró observar y registrar en campo organismos de fauna; así que con el fin de conocer el tipo de fauna que habita en los componentes de matorral xerofilo-sarcaule, zona de marismas exteriores e interiores dentro del Sistema Ambiental se realizó una revisión literaria del componente faunístico del sitio del proyecto, apoyado en comunicación personal de gente que habitan estos sitios.

A continuación se enumera en:

Tabla 66. Fauna (aves) reportada y observada que habita en los sitios y lugares adyacentes al área del proyecto.

Familia	*Genero*	*Especie*	Nombre común	Forma- Hábitat
Accipitridae	*Buteo*	*plagiatus*	Halcón gris	Ave/ matorral xerófilo-dunas
Laridae	*Larus*	*delawarensis*	Gaviota	Ave/ dunas costeras
Falconidae	*Caracara*	*cheriway*	Caracara	Ave/ matorral xerófilo-dunas
Picidae	*Melanerpes*	*uropygialis*	Carpintero	Ave/ matorral xerófilo-dunas
Tyrannidae	*Myiozetetes*	*similis*	Papamoscas	Ave/ matorral xerófilo-dunas
Tyrannidae	*Myiozetetes*	*Similis-primulus*	Papamoscas	Ave/ matorral xerófilo-dunas
Haematopodidae	*Haematopus*	*ostralegus*	Ostrero	Ave/ playas
Cathartidae	*Cathartes*	*aura*	Aura	Ave/Cosmopolita
	Coragyps	*atratus*	Zopilote	Ave/Cosmopolita
Accipitridae	*Caracara*	*plancus*	Quiebra huesos	Ave/Cosmopolita
	Buteo	*jamaicensis*	Águila	Ave/Cosmopolita
	Pandion	*haliaetus*	Águila pesca	Ave/Costera
Columbidae	*Zenaida*	*asiatica*	Paloma alas blancas	Ave/Cosmopolita
	Columbina	*passerina*	Tortolita	Ave/Cosmopolita
Trochilidae	*Hylocharis*	*leucotis*	Colibri	Ave/Cosmopolita
	Cynanthus	*latirostris*	Colibri	Ave/Cosmopolita
	Amazilia	*violiceps*	Colibri	Ave/Cosmopolita
Caprimulgidae	*Chordeiles*	*acutipennis*	Tapacaminos	Ave/matorral xerófilo
Picidae	*Melanerpes*	*uropygialis*	Pájaro carpintero	Ave/ matorral xerófilo
Tyrannidae	*Empidonax*	*difficilis*	Atrapa moscas	Ave/ matorral xerófilo
	Tyrannus	*melancholicus*	Tirano tropical	Ave/ matorral xerófilo
	Myarchus	*cinerascens*	Mosquero	Ave/ matorral xerófilo
Corvidae	*Corvus*	*corax*	Cuervo	Ave/ matorral xerófilo
Hirundinidae	*Tachycineta*	*thalassina*	Golondrina	Ave/Costera
Remizidae	*Auriparus*	*flaviceps*	Baloncito	Ave/ matorral xerófilo
Troglodiytidae	*Catherpes*	*mexicanus*	Saltaparedes	Ave/ matorral xerófilo
	Campylorhynchus	*brunneicapilus*	Matraca	Ave/ matorral xerófilo
Sylviidae	*Polioptila*	*caerulea*	Perlita	Ave/ matorral xerófilo
Emberizidae	*Quiscalus*	*mexicanus*	Chanate	Ave/Cosmopolita
	Aimophilia	*carpalis*	Gorrión	Ave/Cosmopolita

Cardinalidae	*Cardinalis*	*cardinalis*	Cardenal	Ave/ matorral xerófilo
	Molothrus	*aeneus*	Tordo	Ave/Cosmopolita
	Molothrus	*ater*	Tordo	Ave/Cosmopolita
Fringillidae	*Carpodacus*	*cassini*	Gorrión	Ave/Cosmopolita
	Carduelis	*psaltria*	Cardenalito	Ave/ matorral xerófilo
Phalacrocoracidae	*Phalacrocorax*	*mexicanus*	Pato buzo	Ave/Costa
Pelecanidae	*Pelecanus*	*occidentalis*	pelicano	Ave/Costa

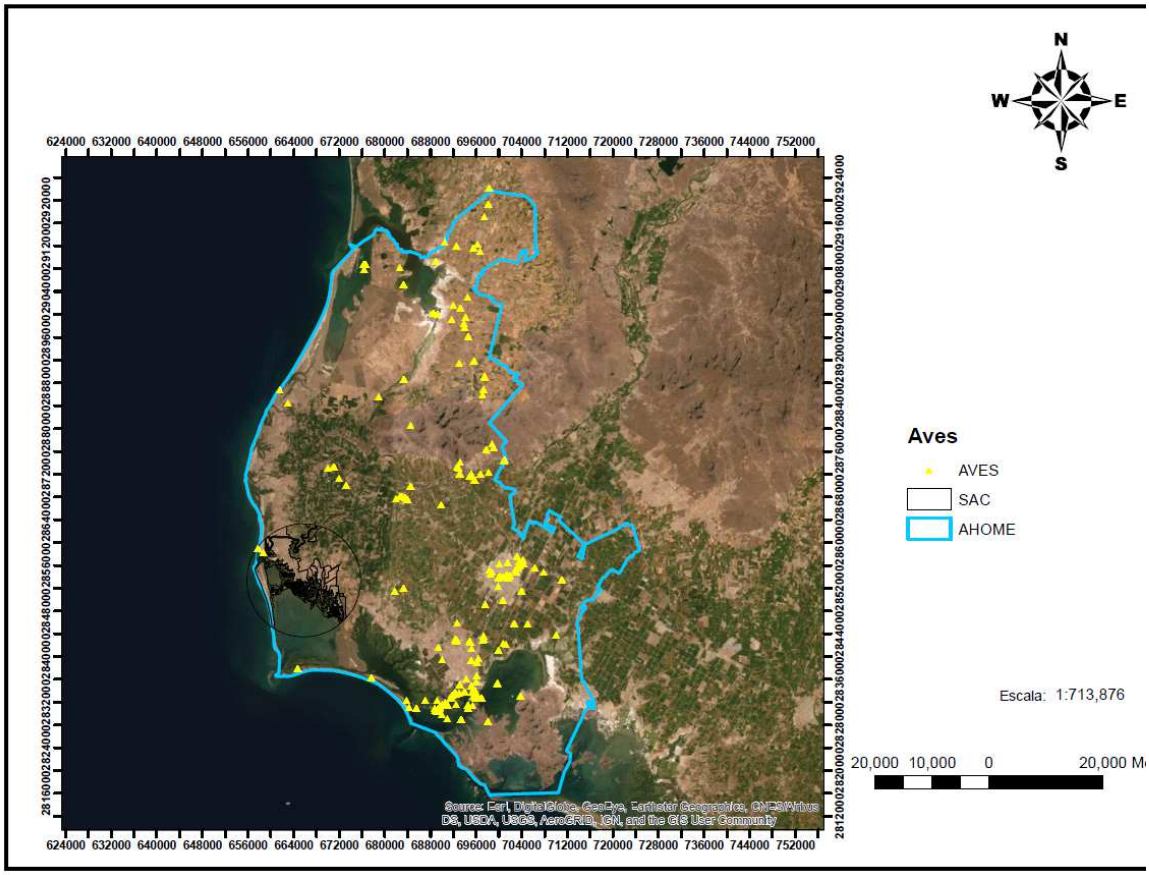

Figura 52. Distribución espacial de aves en el municipio de Ahome y área de influencia del proyecto. Fuente datos vectoriales de la CONABIO.

Tabla 67. Fauna (mamíferos) reportada y observada que habita en los sitios y lugares adyacentes al área del proyecto.

Familia	*Genero*	*Especie*	Nombre común	Forma- Hábitat
Procyonidae	*Bassariscus*	*astutus*	Gato cola anillada	Mamífero/ matorral xerófilo
Cricetidae	*Sigmodon*	*arizonae*	Rata	Mamífero/ matorral xerófilo
Didelphidae	*Didelphis*	*virginiana*	Tlacuache	Mamífero/ matorral xerófilo

Molossidae	*Tadarida*	*brasiliensis*	Murciélago	Mamífero/cuevas
Leporidae	*Sylvilagus*	*floridanus*	Conejo	Mamífero/ matorral xerófilo
Sciuridae	*Speromophilus*	*variegatus*	Ardilla	Mamífero/ matorral xerófilo
Heteromiydae	*Perognathus*	*artus*	Ratón de abazones	Mamífero/ matorral xerófilo
Muridae	*Neotoma*	*albigula*	Rata de campo	Mamífero/ matorral xerófilo
Procyonidae	*Procyon*	*lotor*	Mapache	Mamífero/ matorral xerófilo
Canidae	*Urocyon*	*cinereoargenteus*	Zorra gris	Mamífero/ matorral xerófilo
	Canis	*latrans*	Coyote	Mamífero/ matorral xerófilo
Tayassuidae	*Tayassu*	*tajacu*	Pecarí de collar	Mamífero/ matorral xerófilo
Geomyidae	*Thomomys*	*umbrinus*	Tuza mexicana	Mamífero/ matorral xerófilo
	Thomomys	*Bottae sinaloae*	Tuza mexicana	Mamífero/ matorral xerófilo
Physeteridae	*Physeter*	*macrocephalus*	Cachalote	Mamífero/ marino
Heteromyidae	*Heteromys*	*pictus*	Ratón de bolsillo	Mamífero/ matorral xerófilo
	Chaetodipus	*pernix*	Ratón de bolsillo	Mamífero/ matorral xerófilo

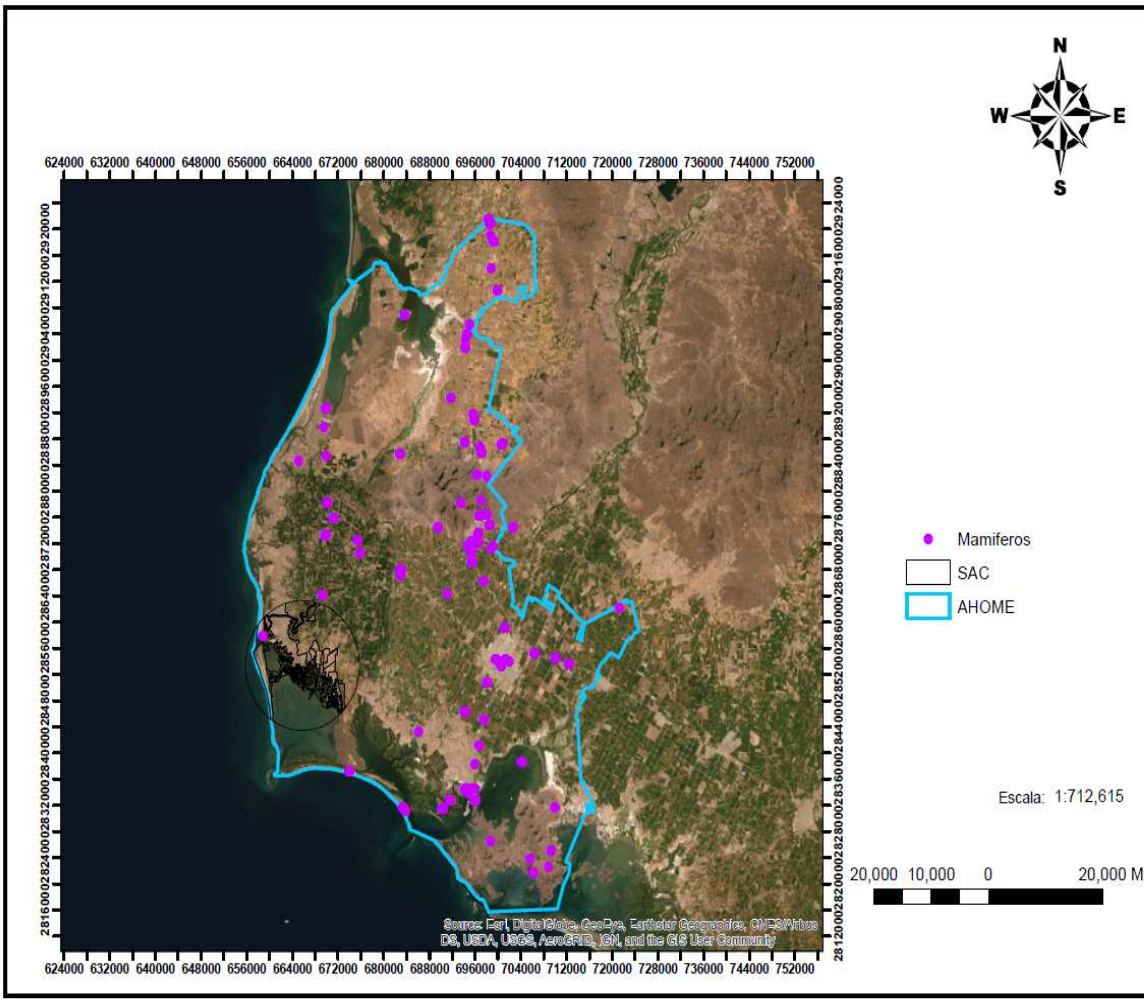

Figura 53. Distribución espacial de mamíferos en el municipio de Ahome y área de influencia del proyecto. Fuente datos vectoriales de la CONABIO.

Tabla 68. Fauna (reptiles) reportada y observada que habita en los sitios y lugares adyacentes al área del proyecto.

Familia	*Genero*	*Especie*	Nombre común	Forma- Hábitat
Colubridae	*Gyalopion*	*quadrangulare*	Culebra matorral	Reptil/ matorral xerófilo
	Coluber	*mentovarius*	Culebra chirrionera	Reptil/ matorral xerófilo
	Coluber	*bilineatus*	Culebra chirrionera	Reptil/ matorral xerófilo
Iguanidae	*Dipsosaurus*	*dorsalis*	Iguana desierto	Reptil/ matorral xerófilo
	Ctenosaura	*hemilopha*	Iguana	Reptil/ matorral xerófilo

Crocodylidae	*Crocodylus*	*acutus*	Cocodrilo	Reptil/ marino-canales
Cheloniidae	*Chelonia*	*mydas*	Tortuga verde	Reptil/ marino-canales
Phrynosomatidae	*Sceloporus*	*magister*	Lagarto espinoso	Reptil/ matorral xerófilo
Teiidae	*Aspidoscelis*	*tigris*	Huico tigre	Reptil/ matorral xerófilo
	Aspidoscelis	*sackii*	Huico manchado	Reptil/ matorral xerófilo

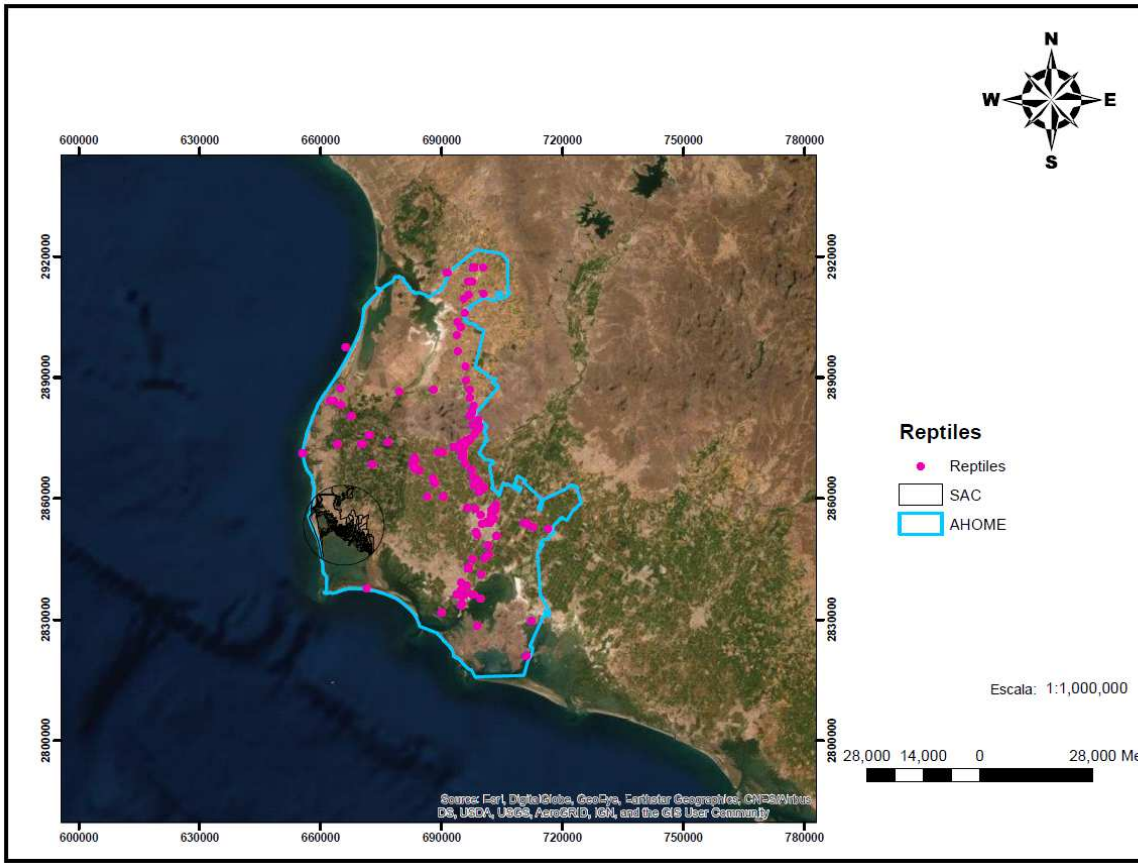

Figura 54. Distribución espacial de reptiles en el municipio de Ahome y área de influencia del proyecto. Fuente datos vectoriales de la CONABIO.

Tabla 69. Listado de fauna bentónica.

Subgrupo	Genero	Especie	Nom-059-SEMARNAT-2010
Cangrejos	*Callinectes*	*bellicosus*	No se encuentra
Cangrejos	*Callinectes*	*arcuatus*	No se encuentra
Cangrejos	*Leptuca*	*musica*	No se encuentra
Cangrejos	*Cataleptodius*	*occidentalis*	No se encuentra
Cangrejos	*Aratus*	*pisonii*	No se encuentra
Cangrejos	*Pachygrapsus*	*transversus*	No se encuentra

Cangrejos	*Ozius*	*verreauxii*	No se encuentra
Cangrejos	*Leptuca*	*crenulata*	No se encuentra
Cangrejos	*Leptuca*	*coloradensis*	No se encuentra
Cangrejos	*Leptuca*	*latimanus*	No se encuentra
Cangrejos	*Leucosilia*	*jurinii*	No se encuentra
Cangrejos	*Eurytium*	*albidigitum*	No se encuentra
Cangrejos	*Goniopsis*	*pulchra*	No se encuentra
Cangrejos	*Eriphia*	*squamata*	No se encuentra
Cangrejos	*Ocypode*	*occidentalis*	No se encuentra
Cangrejos	*Grapsus*	*grapsus*	No se encuentra
Cangrejos	*Uca*	*princeps*	No se encuentra
Cangrejos	*Hepatus*	*lineatus*	No se encuentra
Cangrejos	*Cronius*	*ruber*	No se encuentra
Cangrejos	*Petrolisthes*	*gracilis*	No se encuentra
Cangrejos	*Acantholobulus*	*bermudensis*	No se encuentra
Cangrejos	*Pachygrapsus*	*transversus*	No se encuentra
Cangrejos	*Lophopanopeus*	*frontalis*	No se encuentra
Cangrejos	*Petrolisthes*	*crenulatus*	No se encuentra
Cangrejos	*Petrolisthes*	*armatus*	No se encuentra
Cangrejo araña	*Stenocionops*	*ovatus*	No se encuentra
Cangejo ermitaño	*Calcinus*	*californiensis*	No se encuentra
Cangejo ermitaño	*Clibanarius*	*albidigitus*	No se encuentra
Cangejo ermitaño	*Clibanarius*	*lineatus*	No se encuentra
Cangejo ermitaño	*Dardanus*	*sinistripes*	No se encuentra
Cangrejos	*Pachycheles*	*setimanus*	No se encuentra
Cangrejos	*Acantholobulus*	*bermudensis*	No se encuentra
Cangrejos	*Eurypanopeus*	*ovatus*	No se encuentra
Cangrejos	*Cyrtoplax*	*schmitti*	No se encuentra
Cangrejos	*Inachoides*	*laevis*	No se encuentra
Cangrejos	*Panopeus*	*purpureus*	No se encuentra
Cangrejos	*Uca*	*ecuadoriensis*	No se encuentra
Cangrejos	*Eurypanopeus*	*ovatus*	No se encuentra
Cangrejos	*Pilumnus*	*townsendi*	No se encuentra
Cangrejos	*Pachygrapsus*	*transversus*	No se encuentra
Cangrejos	*Panopeus*	*purpureus*	No se encuentra
Cangrejos	*Panopeus*	*chilensis*	No se encuentra
Cangrejos	*Eurytium*	*affine*	No se encuentra
Cangrejos	*Armases*	*magdalenense*	No se encuentra
Cangrejos	*Tetragrapsus*	*jouyi*	No se encuentra
Cangrejos	*Eriphia*	*squamata*	No se encuentra
Copépodos	*Pseudodiaptomus*	*wrighti*	No se encuentra
Copépodos	*Pseudodiaptomus*	*euryhalinus*	No se encuentra
Copépodos	*Pseudodiaptomus*	*culebrensis*	No se encuentra
Túnicados	*Didemnum*	*vanderhorsti*	No se encuentra
Túnicados	*Eudistoma*	*psammion*	No se encuentra
Túnicados	*Botrylloides*	*violaceus*	No se encuentra

Túnicados	*Clavelina*	*fasciculata*	No se encuentra
Túnicados	*Polyclinum*	*laxum*	No se encuentra
Túnicados	*Clavelina*	*fasciculata*	No se encuentra
Túnicados	*Botrylloides*	*diegensis*	No se encuentra
Isópodos	*Paracerceis*	*sculpta*	No se encuentra
Isópodos	*Ceratothoa*	*gaudichaudii*	No se encuentra
Isópodos	*Excorallana*	*bruscai*	No se encuentra
Isópodos	*Neastacilla*	*californica*	No se encuentra
Caracol	*Hormospira*	*maculosa*	No se encuentra
Caracol	*Marsupina*	*nana*	No se encuentra
Caracol	*Pteropurpura*	*erinaceoides*	No se encuentra
Caracol	*Xenophora*	*conchyliophora*	No se encuentra
Caracol	*Leptoconus*	*virgatus*	No se encuentra
Caracol	*Nerita*	*scabricosta*	No se encuentra
Caracol	*Littoraria*	*fasciata*	No se encuentra
Caracol	*Cerithium*	*menkei*	No se encuentra
Caracol	*Stramonita*	*biserialis*	No se encuentra
Caracol chino	*Melongena*	*melongena*	No se encuentra
Cochinilla	*Melita*	*sulca*	No se encuentra
Cochinilla	*Podocerus*	*fulanus*	No se encuentra
Cochinilla	*Maera*	*similis*	No se encuentra
Cochinilla	*Squilla*	*hancocki*	No se encuentra
Cochinilla	*Squilla*	*aculeata*	No se encuentra
Cochinilla	*Alachosquilla*	*digueti*	No se encuentra
Poliquetos	*Branchiomma*	*bairdi*	No se encuentra
Poliquetos	*Ancistargis*	*verrucosa*	No se encuentra
Poliquetos	*Mediomastus*	*californiensis*	No se encuentra
Poliquetos	*Prionospio*	*heterobranchia*	No se encuentra
Poliquetos	*Armandia*	*brevis*	No se encuentra
Poliquetos	*Minuspio*	*cirrifera*	No se encuentra
Poliquetos	*Poecilochaetus*	*johnsoni*	No se encuentra
Poliquetos	*Lumbrineris*	*cruzensis*	No se encuentra
Poliquetos	*Diopatra*	*obliqua*	No se encuentra
Poliquetos	*Sigambra*	*bassi*	No se encuentra
Poliquetos	*Ophelina*	*cylindricaudata*	No se encuentra
Poliquetos	*Polycirrus*	*mexicanus*	No se encuentra
Poliquetos	*Paradialychone*	*ecaudata*	No se encuentra
Poliquetos	*Paraprionospio*	*pinnata*	No se encuentra
Poliquetos	*Spiophanes*	*missionensis*	No se encuentra
Poliquetos	*Odontosyllis*	*polycera*	No se encuentra
Poliquetos	*Paraprionospio*	*pinnata*	No se encuentra
Poliquetos	*Podarkeopsis*	*brevipalpa*	No se encuentra
Poliquetos	*Pionosyllis*	*magnifica*	No se encuentra
Poliquetos	*Cirratulus*	*cirratus*	No se encuentra
Poliquetos	*Schistomeringos*	*longicornis*	No se encuentra
Esponja	*Suberites*	*aurantiacus*	No se encuentra
Esponja	*Dysidea*	*cachui*	No se encuentra
Esponja	*Mycale*	*cecilia*	No se encuentra

Esponja	*Cliona*	*californiana*	No se encuentra
Esponja	*Mycale*	*ramulosa*	No se encuentra
Esponja	*Suberites*	*aurantiacus*	No se encuentra
Esponja	*Clathria*	*aculeofila*	No se encuentra
Esponja	*Mycale*	*magnirhaphidifera*	No se encuentra
Esponja	*Timea*	*ohuirae*	No se encuentra
Esponja	*Haliclona*	*turquoisia*	No se encuentra
Esponja	*Halichondria*	*panicea*	No se encuentra
Esponja	*Mycale*	*adhaerens*	No se encuentra
Esponja	*Haliclona*	*tubifera*	No se encuentra
Esponja	*Cliona*	*amplicavata*	No se encuentra
Esponja	*Chalinula*	*ecbasis*	No se encuentra
Esponja	*Timea*	*chiasterina*	No se encuentra
Esponja	*Clathria*	*aculeofila*	No se encuentra
Esponja	*Lissodendoryx*	*albemarlensis*	No se encuentra
Esponja	*Geodia*	*media*	No se encuentra
Almeja (bivalvo)	*Carditamera*	*affinis*	No se encuentra
Almeja catarina	*Argopecten*	*ventricosus*	No se encuentra
Almeja mano de león	*Nodipecten*	*subnodosus*	No se encuentra
Almeja pata de mula	*Anadara*	*tuberculosa*	No se encuentra
Camarón cacahuate	*Sicyonia*	*laevigata*	No se encuentra
Camaroncito marsupial	*Mysidium*	*rickettsi*	No se encuentra
Camarón blanco	*Litopenaeus*	*vannamei*	No se encuentra
Camarón azúl	*Litopenaeus*	*stylirostris*	No se encuentra
Camarón café	*Farfantepenaeus*	*californiensis*	No se encuentra
Gusano plano	*Hysterolecitha*	*elongata*	No se encuentra
Gusano	*Protomicrocotyle*	*manteri*	No se encuentra
Gusano plano	*Manteria*	*brachyderus*	No se encuentra
Gusano plano	*Hysterolecitha*	*elongata*	No se encuentra
Gusano plano	*Floridosentis*	*mugilis*	No se encuentra
Gusano plano	*Metamicrocotyla*	*macracantha*	No se encuentra
Gusano	*Probursata*	*ayalai*	No se encuentra
Gusano	*Hysterolecitha*	*elongata*	No se encuentra
Gusano	*Schikhobalotrema*	*robustum*	No se encuentra
Gusano	*Haplosplanchnus*	*mugilis*	No se encuentra
Gusano	*Hargicola*	*oligoplites*	No se encuentra
Gusano	*Pomphorhynchus*	*rocci*	No se encuentra

Conclusiones y recomendaciones sobre la fauna presente en el área del proyecto.

En los sitios cercanos al sitio del proyecto, **se observó a un número reducido de fauna** que persiste a lo largo del año, algunos por poseer carácter **autóctono** como las ratas de campo, conejos, serpientes, iguanas, lagartijas, huicos, palomas etc., sin embargo

mediante entrevista con pobladores de la zona, se confirmó la existencia de **fauna alóctona** que por diversas circunstancias (entre ellas la estacionalidad del año y otros factores) no se pudo registrar en campo.
Sin embargo en alguna época del año se logra observar en el sitio patos y mariposas debido a **migraciones estacionales** que hacen estas formas faunística de otras latitudes principalmente que transitan por la zona usando estos sitios como área de descanso y alimentación antes de proseguir su curso hacia los lugares de apareamiento y crianza.

Las especies de aves y mariposas alóctonas registradas estacionalmente en la zona del proyecto utilizan la ruta del Pacifico por la planicie costera del Pacífico y las laderas de la Sierra Madre Occidental.

No existen especies registradas en el área del Sistema Ambiental que se encuentra en estatus de conservación de acuerdo a la Norma Oficial Mexicana NOM-059-SEMARNAT-2010. De acuerdo a la lista roja de la UICN, ninguna de las especies registradas en el presente trabajo se encuentra en alguna categoría de la lista anteriormente citada.

Para la CITES, no se registra ninguna especie de acuerdo a dicha convención. Por otra parte en la zona se encuentra a 30 Km del AICA N°131 Agiabampo (Áreas de Importancia para la Conservación de las aves), uno de sus brazos sur-sureste Bahía Jitzamuri e Isla Pájaros se encuentra cercana a la zona de estudio así como son La Bahía de Navachiste AICA N° 227 y la Bahía de Lechuguilla AICA N° 228, (Arizmendi, M & Valdelamar, M.L, 2006), la zona de estudio se encuentra FUERA de la Región Terrestre Prioritaria N° 22 (RTP) Marismas Topolobampo-Caimanero, cuya localización de referencia es Los Mochis.
Se adjunta un programa de ahuyentamiento y control de aves depredadoras de camaron en el anexo 11.

IV.2.3 Paisaje.

De acuerdo a la naturaleza del proyecto, que conlleva solo actividades de operación y mantenimiento de un complejo acuícola de 84.32 hectáreas con un espejo de agua de 64.25 hectáreas, con base a la información descrita en los apartados anteriores, podemos deducir que el paisaje en el Sistema Ambiental (SAC) y del área del proyecto que involucra diversas actividades (agricultura, acuacultura, pesca, industrial, comercio, turismo, etc, etc) ninguna de las antes mencionadas cercanas al área del proyecto se verán afectadas; es decir, el paisaje no será modificado en lo más mínimo ya que no se requiere movimiento de tierra ni construcción de canales, no se afectaran ninguno de los factores biológicos como es la vegetación y la fauna del Sistema Ambiental Circular.

La visibilidad:

El lugar se puede describir como un área con característica topográfica plana la cual favorece la Operación y Mantenimiento del proyecto, particularmente el área del proyecto se puede visualizar como un área de marismas con actividades acuícolas en proceso de regularización ambiental, lo que ordenara las actividades y las posibles afectaciones a las zonas marinas adyacentes. La visibilidad es de buena a excelente, ya que las actividades industriales están alejadas a 56 km del área del proyecto, que se desarrollan cercanas al puerto de Topolobampo y las realizadas en el Cerro del Iturbe cerca de la carretera Mochis-Topolobampo y camino a Maviri, esto le confiere al predio de acuícola CRAS una mayor visibilidad por el grado de estabilidad atmosférica en lo que se refiere a emisiones a la atmosfera en contraparte de las emisiones e inestabilidad atmosférica causada por las industrias como la Termoeléctrica de la CFE las chimeneas de seguridad de PEMEX y el Parque vehicular que transita la Carretera Mochis-Topolobampo-El Maviri.

La calidad del paisaje se considera como buena en el sitio del proyecto, comparada con la calidad regular en la influencia de las actividades industriales como Pemex, la

termoeléctrica de CFE que se desarrollan en la zona del municipio de Ahome, las características ambientales que rodean el área propuesta no son factor de riesgo y/o impedimento ambientalmente hablando para el proyecto, además, no se requerirá ampliar la infraestructura operativa ni constructiva para llevar a cabo las actividades de Operación y Mantenimiento de la granja acuícola CRAS , pues uno de los objetivos principales del promovente es la conservación y la no afectación del Sistema Ambiental Circular y del medio natural del área del proyecto, ya que la infraestructura Operativa de la granja está construida en su totalidad tiempo atrás. Por lo anteriormente mencionado la calidad de la zona no se afectara ni se modificara de manera negativa por la actividad de operación y mantenimiento de la granja acuícola CRAS.

Fragilidad del paisaje, puede definirse como la susceptibilidad del paisaje al cambio cuando se desarrolla una obra o actividad sobre él es decir, mide el grado de deterioro que un paisaje experimentaría ante la incidencia de determinadas actuaciones.

En este apartado se puede predecir que dicho factor de fragilidad del paisaje no se verá afectado con las actividades relacionadas al proyecto, puesto que la calidad atmosférica es buena y el nivel sonoro es estable. En cuanto a vegetación este componente NO se verá modificado de manera puntual porque no existe, la topografía del sitio es considerado como poco accidentado y en donde las actividades de la granja acuícola CRAS promoverán un correcto uso del área del proyecto. En cuanto a la hidrología del sitio si bien se mencionó en apartados anteriores puntualmente en el área del proyecto no hay evidencia de cuerpos de agua los cuales pudieran sufrir alguna alteración o modificación de la calidad del agua, si bien, en los límites del sistema ambiental detectado se observaron diferentes cuerpos de agua que las actividades que se pretenden desarrollar no se verán afectados de manera directa ya que se pretende llevar un control en la calidad del agua vertida de las aguas de uso proveniente de los canales de descarga de la granja. En el sentido de evitar daños a las áreas colindantes se ha establecido un horario diurno para la realización de las actividades de manera que se perturbe lo menos posible al sistema ambiental.

Fotografía 06. Calidad y visibilidad del paisaje actual con el proyecto construido, al fondo se observa el horizonte de forna nítida lo que permite predecir una buena calidad atmosférica.

IV.2.4 Medio socioeconómico.

Por las características fisiográficas e hidrológicas en el municipio de Ahome se llevan diversas actividades económicas; en la zona agrícola que corresponde a más del 70% del territorio del municipio, se llevan a cabo cultivos de: maíz, papa, frijol, garbanzo, caña de azúcar, cártamo, tomate, maíz, sorgo, arroz, tomatillo y calabaza. En la zona costera y de marismas se llevan a cabo actividades de pesca recreativa, comercial y de acuacultura de camarón principalmente. También se tienen actividades comerciales sobre todo en Topolobampo es un puerto con vocación comercial que constituye un apoyo fundamental

para las exportaciones nacionales e internacionales de la producción industrial, pesquera, agropecuaria y minera de la región a la que sirve, favorece el abasto de productos a los estados de Sinaloa, Sonora y Chihuahua.

- **Demografía.**

La realización del proyecto: *"Operación y mantenimiento de granja acuícola CRAS para cultivo de camarón blanco (Litopenaeus vannamei)"***…**no afectara la demografía de la zona, pues la actividad no interfiere con los núcleos poblacionales de las localidades más cercanas, ya que se localiza sobre la zona de marismas no aptas para asentamientos humanos y los núcleos poblacionales se localizan de acuerdo a datos del INEGI (datos geo estadísticos 2013 versión 6.0.) En zonas cercanas a las áreas agrícolas y del puerto de Topolobampo, ver figura 43.

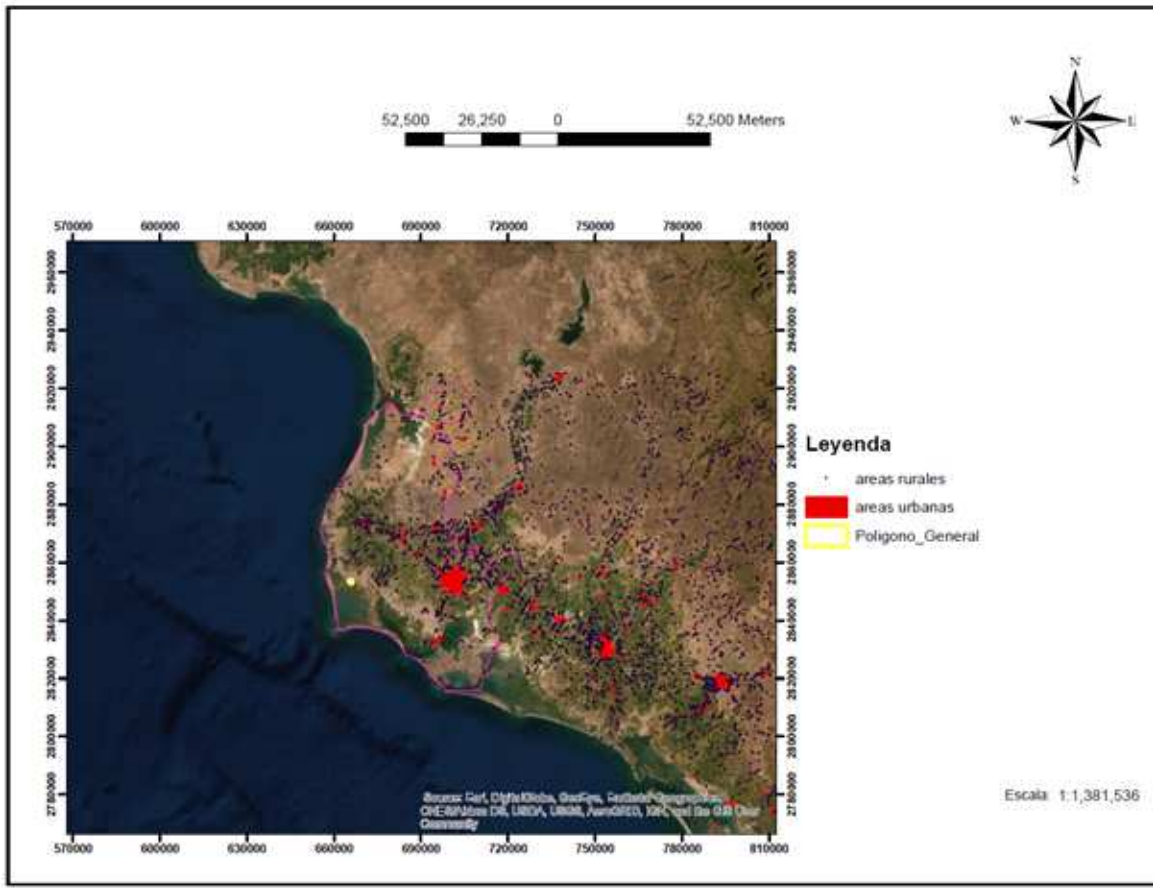

Figura 55. Sitio de localización del proyecto con respecto a la ubicación de las poblaciones rurales (puntos negros) y urbanas (polígonos rojos) el número de habitantes promedio, la densidad poblacional del sitio cercano al sitio del proyecto es menor a 250 habitantes.

La población total de Sinaloa (2, 767, 761 habitantes), en Ahome se registraron 416, 299 habitantes de los cuales: 205, 435 habitantes son hombres; 210, 864 son mujeres.

El 25.8% corresponde a habitantes de entre 15 y 29 años, mientras que el 9.2% corresponde a personas de 60 años o más.

Tabla 70. Índices y porcentajes en cuanto a población, el Censo de Población y vivienda, 2010.

POBLACIÓN	**Ahome**	**Sinaloa**
Población total, 2010	416,299	2,767,761
Población total hombres, 2010	205,435	1,376,201
Población total mujeres, 2010	210,864	1,391,560
Porcentaje de población de 15 a 29 años, 2010	25.8	26.3
Porcentaje de población de 60 y más años, 2010	9.2	9.7
Relación hombres-mujeres, 2010	97.4	98.9

Natalidad:

La tasa de natalidad en el 2011 se reporta que Sinaloa tuvo un total de 60,208 nacimientos, de los cuales: 8, 282 fueron en Ahome, siendo 4, 227 hombres y 4, 055 mujeres.

Tabla 71. Índices y porcentajes en cuanto a población, el Censo de Población y vivienda, 2010.

NATALIDAD Y FECUNDIDAD	**Ahome**	**Sinaloa**
Nacimientos, 2010	8,282	60,208
Nacimientos hombres, 2010	4,227	30,486
Nacimientos mujeres, 2010	4,055	29,722

Mortalidad:

Las defunciones que se dieron en el estado de Sinaloa fueron de 15, 669 defunciones, de las cuales 2, 170 tuvieron lugar en el municipio de Ahome de las que 77 se trataron de menores de un año; 831 defunciones corresponden a mujeres y 1, 331 fueron hombres.

Tabla 72. Índices y porcentajes de mortalidad por sexo y edad en cuanto a población, el Censo de Población y vivienda, 2010.

MORTALIDAD	Ahome	Sinaloa
Defunciones generales, 2010	2,170	15,669
Defunciones generales hombres, 2010	1,331	9,858
Defunciones generales mujeres, 2010	831	5,784
Defunciones de menores de un año, 2010	77	450

Urbanización y vivienda:

Según datos del INEGI 2010 las 713, 142 viviendas particulares habitadas en Sinaloa, 108, 892 se registraron en Ahome, con un promedio de ocupantes de 3.8 por vivienda.

Las 108, 892 viviendas particulares habitadas: 102, 862 disponen de agua de la red pública; 101, 425 disponen de drenaje; 105,108 viviendas disponen de excusado o sanitario; 107, 587 viviendas disponen de energía eléctrica.

De las 107,587 que disponen de energía eléctrica 102, 294 viviendas disponen de un refrigerador y 104, 809 disponen de cuando menos una televisión, mientras que solo 81, 920 disponen de lavadora y, paradójicamente, 37, 019 viviendas disponen de computadora. Las tomas domiciliarias de agua entubada ascienden a un total de 109, 985.

En cuanto a infraestructura y acciones de la potabilización del agua se obtuvo un volumen total suministrado de agua potable de 84 millones de metros cúbicos para el municipio de Ahome, mientras que las plantas potabilizadoras de agua en operación mostraron una capacidad de 3, 182 litros por segundo.

Tabla 73. Índices de vivienda y urbanización en cuanto a población, el Censo de Población y vivienda, 2010.

Vivienda y Urbanización	Ahome	Sinaloa

Total de viviendas particulares habitadas, 2010	108,895	713,142
Promedio de ocupantes en viviendas particulares habitadas, 2010	3.8	3.9
Viviendas particulares habitadas con piso diferente de tierra, 2010	102,987	661,182
Viviendas particulares habitadas que disponen de agua de la red pública en el ámbito de la vivienda, 2010	102,862	636,953
Viviendas particulares habitadas que disponen de drenaje, 2010	101,425	647,797
Viviendas particulares habitadas que disponen de excusado o sanitario, 2010	105,108	673,637
Viviendas particulares habitadas que disponen de energía eléctrica, 2010	107,587	698,624
Viviendas particulares habitadas que disponen de refrigerador, 2010	102,294	660,213
Viviendas particulares habitadas que disponen de televisión, 2010	104,809	674,111
Viviendas particulares habitadas que disponen de lavadora, 2010	81,920	520,223
Viviendas particulares habitadas que disponen de computadora, 2010	37,019	220,665
Inversión ejercida en programas de vivienda (Miles de pesos), 2010	611,671	6,623,953
Capacidad instalada de las plantas potabilizadoras en operación (Litros por segundo), 2010	3,182	9,577
Volumen suministrado anual de agua potable (Millones de metros cúbicos), 2010	84	247
Tomas domiciliarias de agua entubada, 2010	109,985	778,978

Educación:

Los promedios de escolaridad en Ahome se registró que el grado promedio de escolaridad de la población de 15 años o más fue de 9.6 de los cuales: 122, 075 habitantes integran la población de 5 años o más con nivel primaria; 42, 427 cuentan con nivel profesional y solo 2, 646 son habitantes de 18 años y más con posgrado.

Salud:

La infraestructura médica se resume que de las 48 unidades médicas del IMSS en Sinaloa, 10 se localizan en Ahome; de las 111 unidades IMSS-Oportunidades del estado,6 están en Ahome y 4 son Unidades Médicas del ISSSTE; y se registran 21 unidades

médicas de la Secretaria de Salud de Estado en Ahome, de las 301 ubicadas en el estado.

Tabla 74. Índices de salud en cuanto a población, el Censo de Población y vivienda, 2010.

Salud	**Ahome**	**Sinaloa**
Población derechohabiente a servicios de salud, 2010	317,129	2,074,048
Población derechohabiente a servicios de salud del IMSS, 2010	205,145	1,148,679
Población derechohabiente a servicios de salud del ISSSTE, 2010	31,993	224,738
Población sin derecho a servicios de salud, 2010	97,438	677,204
Personal médico, 2010	679	5,428
Personal médico en el IMSS, 2010	295	2,071
Personal médico en el ISSSTE, 2010	126	632
Unidades médicas, 2010	41	501
Consultas por médico, 2010	2,135	1,760
Consultas por unidad médica, 2010	35,369	19,072
Médicos por unidad médica, 2010	16.6	10.8
Población derechohabiente a instituciones públicas de seguridad social, 2010	61,146	1,974,703
Población usuaria de instituciones públicas de seguridad y asistencia social, 2010	460,885	3,544,061
Unidades médicas en el IMSS, 2010	10	48
Unidades médicas en el IMSS-Oportunidades, 2010	6	111
Unidades médicas en el ISSSTE, 2010	4	39
Unidades médicas en la Secretaría de Salud del Estado, 2010	21	301

- **Factores socioculturales.**

El área del proyecto no es una zona de cualidades estéticas únicas, no se encuentra cercano a una zona de centros culturales religiosos ó históricos y por ende no cortara o aislara sectores de núcleos urbanos, vecindarios o zonas étnicas. Sin embargo ciertas áreas del municipio cuentan con rasgos culturales importantes, por lo que a continuación se brinda una breve reseña sobre el tema:

Reseña histórica:

Diversas investigaciones de historiadores señalan que los primeros habitantes provenían

del Continente Asiático, por lo que debieron haber cruzado por el estrecho de Bering, que se encontraba hace 40 mil años congelado, y que posteriormente del norte llegan a asentarse en estas tierras. Es muy probable, que los primeros asentamientos se hayan hecho en pequeños grupos cerca de los ríos, de los cuales aprovechaban agua, pesca y caza, y al mismo tiempo les permitía desarrollar nuevas técnicas agrícolas.

Los arqueólogos e historiadores explican que utilizaban maguey y palmas para hacer canastas y que aprovechaban los suelos para elaborar utensilios de barro, creando la incipiente alfarería o cerámica. De esta manera, se estima que antes de la llegada de los españoles existían aproximadamente 30 poblados en el estado de Sinaloa, algunos de los cuales han desaparecido, otros se encuentran en el actual estado de Sonora y otros se han convertido en ciudades.

Las crónicas de algunos conquistadores como la Relación de Diego de Guzmán, explica cómo estas primeras comunidades contaban con su propia organización social, económica, política y cultural. El 3 de agosto de 1533 Diego de Guzmán descubrió el Río Zuaque o Río Fuerte, alrededor del cual se localizaban las tribus indígenas de Sinaloa: tehuecos, ahomes y zuaques.

Diversos historiadores concuerdan en señalar que la fundación del poblado de Ahome fue el 15 de agosto de 1605, fecha en que llegó a estas tierras el misionero Padre Pérez de Ribas. El Padre comenta en una de sus obras que fue bienvenido con gran júbilo, le organizaron una recepción y fue recibido solemnemente por el cacique del pueblo quien para tan importante ocasión montaba un caballo que le había regalado el Capitán Hurdaida. En su obra Historia de los Triunfos de Nuestra Fe, el Padre relata "La nación Ahome y su principal pueblo, que es de 300 a 400 vecinos, tenía su asiento en una llanada cercada de arcabucos y bosques que le servían de fortaleza y refugio de los asaltos de sus enemigos. Distan cuatro leguas de la mar de California. Goza de lindos valles y terrenos para sementeras y de algunas alamedas".

Se estima que los colonos capitaneados por el Sr. Albert Kimsey Owen, son la base o plataforma de la fundación de Los Mochis. Pero hay que recordar que aquellos señores

por los problemas surgidos entre ellos mismos abandonaron Topolobampo para emigrar a diversos poblados de la región siguiendo la trayectoria del Canal Tastes; el grupo que más cerca llegó a Los Mochis, se estableció en el lugar que ellos mismos llamaron El Público, en las cercanías del Ejido Compuertas.

Por otra parte, existen personas en la región que se remontan al siglo anterior y para ellos Don Benjamín Johnston es el fundador de los Mochis.

Cuando el señor Benjamín menciona los orígenes de los terrenos El águila, cerca de la Villa de Ahome y sus fábricas de azúcar y alcohol, explica que se fue dando cuenta de que los terrenos sembrados de caña no eran suficientes para el abasto de dichas factorías y decidió adquirir propiedades.

Para el efecto, el propio señor Johnston dirigió los trabajos de desmonte de terrenos vírgenes y oportunamente, un día del año 1898, colocó la primera piedra del edificio de la fábrica. Llevó a cabo este acto sin protocolos de ninguna especie puesto que no existía autoridad alguna; lo efectuó personalmente el Sr. Johnston, pero, ¿quiénes fueron testigos de ese acto trascendental?

Los que se inclinan por la teoría "Johnston" estiman que esa piedra fue puesta más con miras comerciales que emocionales, ha sido fundamental donde dimana nuestra flamante ciudad de Los Mochis; agregan que al levantarse el edificio de la fábrica, necesariamente se construyeron casas, tanto para empleados como para campesinos y obreros, de ahí que para el año 1900 el censo oficial nos da cuenta de **517 habitantes**, entre los cuales **294** eran hombres y **233** mujeres constituyendo un rancho. Ya para el año de 1905, dos años después de verificarse la primera zafra, el ingenio empezó a ocupar más gente y comenzaron a crearse nuevos grupos de población. Muy famoso fue el barrio de Sinaloa, localizado al sur de la vía de lo que fue el ferrocarril Kansas City, las casas de ladrillo que empezaron a surgir se veían al Oriente, y entre ellas destacaba la de don Manuel Borboa, la de don Celedonio Aragón, la de Donato Calderón, etc. todas ellas instaladas en las cercanías de la fábrica. Tomado de: http://www.ahome.gob.mx/

Gastronomía.

Los platillos típicos de esta región son: cocido, colachi, chilorio, machaca, caldillo, picadillo, arroz, gorditas, tostadas, tacos dorados, panela fresca, menudo, pozole; tamales de piña, de carne, de elote y de dulce; caldo de carne, barbacoa. En la cabecera municipal se han hecho costumbre los platillos a base de lobina como: los chicharrones, callos, albóndigas, filete zarandeado, empanizado o flameado, así como las mariscadas y los langostinos (cauques) preparados de diferentes maneras.

En dulces encontramos pepitorias, arroz con leche, jamoncillos, cocadas, capirotada, tacuarines (coricos), empanadas de colachi y de leche quemada, semitas, melcocha, buñuelos, gorditas de queso.

Bebidas típicas son el atole de pinole y el de maíz, el agua de cebada, de horchata y de diferentes sabores de fruta de la temporada.

IV.2.5 Diagnostico ambiental.

Como se mencionó, en el área donde se pretende realizar el proyecto: *"Operación y mantenimiento de granja acuícola CRAS para cultivo de camarón blanco (Litopenaeus vannamei)"*…. se observa un sistema semi-alterado por actividades de granjas acuícolas y zonas de marismas transitadas por diverso parque vehicular de las granjas vecinas que impactan de manera puntual el suelo, la flora y la atmósfera.

Flora:

La vegetación presente en el sitio del proyecto es nula, ya que la mayoría de la superficie donde se localizan las infraestructura internas (estanques, canales, bordos, caminos) de las granjas están totalmente desprovistas de vegetación; sin embargo, existe un medano con vegetación de matorral xerófilo (que será respetado como zona de conservación) y el Sistema Ambiental de marismas en su mayoría es de carácter herbácea y arbustiva dominada por pocas especies entre las que se encuentran Chamizo (*Atriplex barclayana*),

deditos (*Salicornia pacifica)*, bledo de mar (*Suaeda nigra*), romerillo (*Baccharis sarothroides*), vidrillo (*Batis marítima*).

Ninguna de las anteriores especies de flora será removida ni afectadas en lo más mínimo, por lo que la operación y mantenimiento del proyecto influye de manera negativa con este importante componente biológico.

Fauna: No existe fauna en el sitio del proyecto y la que se logra visualizar es realmente escasa y la reportada es la que se ha reportado dentro del Sistema Ambiental adyacente al sitio de la granja acuícola CRAS.

Durante las actividades de siembra y cosecha de la granja acuícola CRAS en la etapa de Operación y Mantenimiento, se puede necesitar ahuyentar de manera no destructiva a las aves (patos buzos, gaviotas, fragatas) con el fin de evitar pérdidas económicas por depredación del camarón en las cosechas, en periodos de enfermedades y aboyamientos por falta de oxígeno.

Como medidas de atenuación se propondrá un programa de control no destructivo de aves de fauna enfocadas principalmente en las especies que comúnmente depredan al camarón. **Se adjunta Programa de Control de Aves y otros Depredadores del Camarón, anexo 11.**

Suelo: el principal impacto sobre este componente abiótico, fue el sellamiento del suelo por la construcción en el pasado de la infraestructura operativa hecha de concreto en un área de 367.00 m^2 (0.0367 hectáreas); con la construcción puntual de áreas como: estructura de entrada y salida de los 10 estanques (192 m^2), carcamo de bombeo (25 m^2), area de comedor (25 m^2) 4 bodegas (100 m^2), una planta de electricidad (16 m^2) y una fosa séptica (9 m^2) al respecto de las 90 hectáreas de superficie restante del proyecto de la granja acuícola CRAS no sufrirá ningún tipo de impacto por construcción de infraestructura extra; debido a que actualmente está construida en su totalidad.

Drenaje vertical: : el drenaje vertical se puede definir en términos generales la capacidad del suelo de filtrar el agua hacia el subsuelo, en los sitios de construcción permanente 367.00 m^2 (0.0367 hectáreas) el drenaje vertical se verá afectado, no obstante representa un pequeño porcentaje con respecto a las dimensiones de proyecto (0.04% de la superficie total del proyecto) en los terrenos de la granja no se modificara ninguna superficie, por lo que no se perturbara la dirección del drenaje vertical en el sitio de la granja, puesto que los estanques son rústicos (de tierra).

Agua: La calidad del agua tanto de la entrada a la granja como la de salida (aguas usadas) será tratadas en un sistema de 1 laguna de oxidación y monitoreada con tal de cumplir con la NOM-001-SEMARNAT-1996 en términos generales para los parámetros aplicables (materia orgánica, amoniaco, nitratos, nitritos, etc) para este tipo de actividades de acuacultura.

El Canal de Descarga:

El agua proveniente de los estanques bordea la periferia de las compuertas de salida y sigue una trayectoria no directa a la zona de descarga a la Bahia El Colorado y el Golfo de California, esta trayectoria es de una longitud de 4 km en forma de zig-zag, lo que facilita que la materia orgánica y otros detritos del camarón se depositen en forma diferencial, actuando como un canal lineal de oxidación de materia orgánica donde la materia orgánica se sedimenta de forma diferencial quedando las formas más pesadas en los primeros tramos de 800 m y se espera que al recorrer los 4 km llegue una forma de agua más libre de materia orgánica y otros detritos. **Se recomienda** el muestreo diferencial de agua a lo largo del canal en época de operación del proyecto para corroborar la calidad del agua descargada al Golfo de California.

Aire: La calidad del aire es buena, el principal indicador de dicha calidad es la ausencia de partículas sólidas suspendidas es la visibilidad, donde la visibilidad del paisaje que nos rodea es buena a una distancia de más de 7,000-10,000 m y se observa ausencia de bruma

de origen terrígeno, de gases de combustión e industrial, con la ejecución del proyecto se cuidaran estos aspectos, con la afinación, el mantenimiento preventivo y correctivo de maquinaria del cárcamo de bombeo y de las plantas de luz (del área de las estanquerias y la del campamento) y equipo (automóviles, tractores, lanchas) para minimizar la contaminación atmosférica y darle la oportunidad al sistema ambiental de recuperarse a través de la eliminación de la contaminación con los pulmones naturales (arboles) de los alrededores.

Paisaje: En cuanto al paisaje que le rodea el área del proyecto y al Sistema Ambiental está formado por zonas de marismas, matorral xerófilo sarco-caule y zona marina donde se observan actividades de acuacultura, pesca, turismo, agricultura y actividades comerciales e industriales.

El sistema ambiental está compuesto por dos grandes ecosistemas: el terrestre (marismas) y acuático (bahías y esteros), de los cuales brindaremos un diagnostico por separado para una mayor interpretación de los componentes ambientales.

Ecosistema terrestre:

El ecosistema terrestre del Sistema Ambiental Circular con un radio de 10 km a la redonda lo conforman un grupo de sitios alterados por las actividades: acuícolas (3,432-88-60.20 hectáreas), agrícolas (9,232-74-05.51 hectáreas), zona de marismas y dunas costeras (862-48-50.30 hectáreas), poblados (183-81-83 hectáreas), barra de arena (1,385-19-90.12 hectáreas), area sin vegetación (888-18-79.28 hectáreas), matorral xerófilo (427-08-43.48 hectáreas); además de caminos locales, estatales, drenes agrícolas, canales hidráulicos con cierta tendencia a la degradación por actividades antropogénicas, estas son zonas con tendencia de conservación, pues la vegetación existente amortigua y evitan el deterioro ambiental generado por las emisiones a la atmosfera y erosión de suelos.

A continuación se presenta una figura ilustrativa.

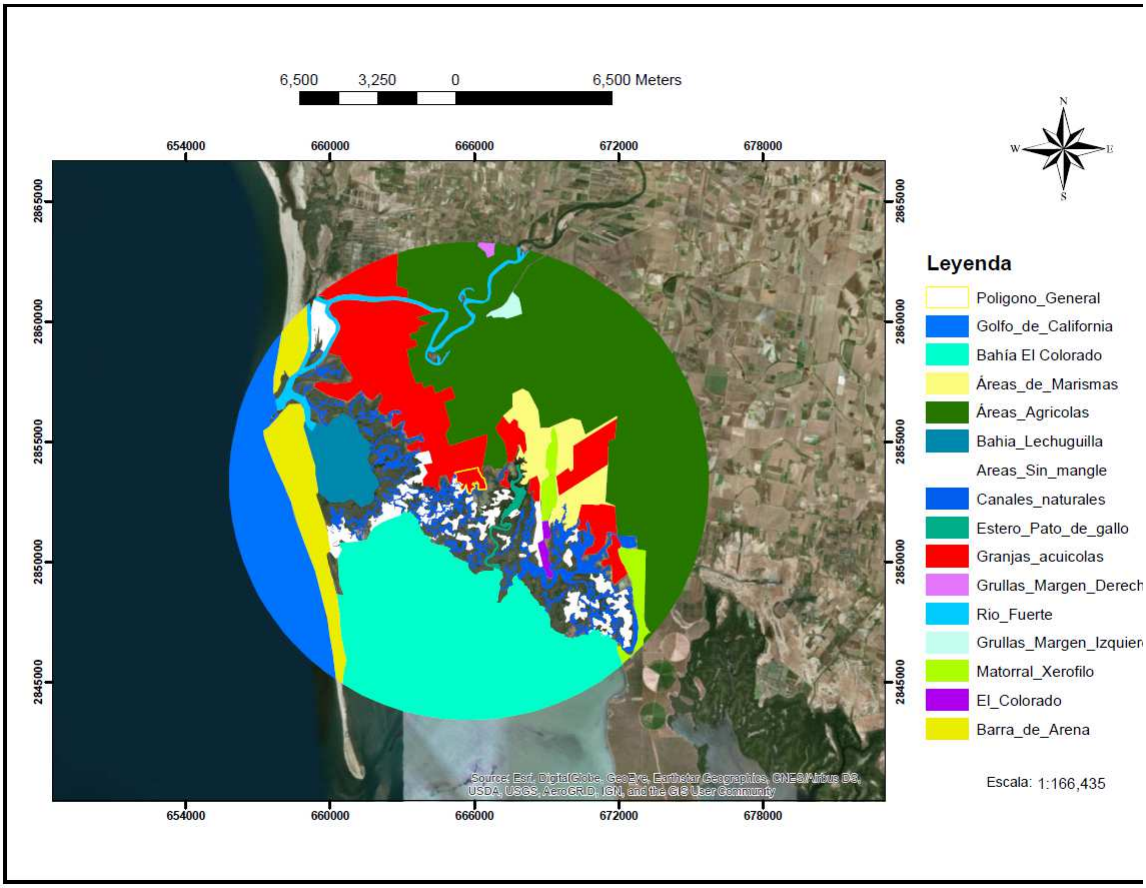

Figura 56. Panorámica del Sistema Ambiental cercano al sitio del Proyecto con presencia de 15 paisajes distintos entre los más importantes es la bahía El Colorado y áreas agrícolas, el proyecto se encuentra colindando a un sistema de canales naturales, sitios sin vegetación y áreas de manglares.

Ecosistema a acuático:

El ecosistema acuático adyacente se puede definir que está compuesto por dos sistemas marinos, el primero compuesto por cuatro cuerpos de agua interiores como son Bahía El Colorado (6,244-91-17.24 hectáreas), Estero Huitaca y pata de gallo (75-43-17.37 hectáreas), area de canales naturales (572-16-10.89 hectáreas), bahía Lechuguilla (766-32-20.42 hectáreas); estos cuerpos de agua que está influenciado directamente por el segundo cuerpo de agua de mayor tamaño como es el Golfo de California con una superficie delimitada dentro del Sistema Ambiental Circular del proyecto de (2,554-36-58.31 hectáreas), representando tan solo 0.03% de los cerca de 17,700,000 hectáreas que posee el mar marginal del Golfo. Dentro de los cuerpos de agua interiores se encuentran 4,699-11-64.52 hectáreas de mangle.

Tiempo de residencia del agua en lagunas someras:

Según Jiménez, 1996, el tiempo de residencia de las aguas marinas en lagunas somera interiores que se encuentran conectada por una boca en el Golfo de California es corto, menos de 3 días siendo característico de la influencia hidrodinámica del Golfo, ver la tabla 75.

Cuerpo de agua	Prisma de marea	Volumen total	Residencia en días
Santa María	50'900,000 m^3	119'120,000 m^3	2.26 días
El colorado	--	121,000,000 m^3	1.2 días
Macapule	54,000,000 m^3		2 días

Nota. Residencia del agua, es el periodo de estancia del volumen total de agua dentro de un cuerpo de agua para poder ser renovada totalmente.

En cuanto a la escala espacio temporal del impacto en el cuerpo de agua por las descargas de aguas usadas proveniente de los 14 estanques de la granja acuícola CRAS, se calcula que el tiempo de residencia de las aguas provenientes del Golfo de California en el Estero Huitaca y Pata de Gallo sean menor a un día, este factor permitirá mantener sano al Sistema de Esteros al diluir cualquier acumulación de materia orgánica en los cercas de 177,000 km^3 de agua marina que posee el Golfo de California, sin embargo, el proyecto está FUERA de la zona RAMSAR Agiabampo-Bacorehuis-Rio Fuerte Antiguo, por lo tanto se deberán tomar al medidas pertinentes por parte de la Promovente y las demás granjas para tomar medidas preventivas y de monitoreo de la calidad del agua vertida para

minimizar la eutrofización del ecosistema marino.

Caracterización de los cuerpos de agua interiores:

La laguna El Colorado se ubica en el municipio de Ahome entre 25° 37’ 00’’ y 25° 51’ 00’’ latitud norte y -109° 16’ 00’’ y -109° 26’ 00’’ longitud oeste, con superficie de 11 500 ha (Fig. 48, Tabla 63) (Cárdenas-Gámez 2007). Es un sistema lagunar tipo II-A de sedimentación terrígena diferencial, constituida por depresiones marginales e intra-deltaicas con barreras arenosas del tipo de lagunas que presentan rápidas modificaciones en su forma y batimetría (Lankford 1977), y de acuerdo al intercambio de agua con el golfo de California como obstruida o estrangulada (Kjerfve 1994). En el sitio predomina el clima de tipo BW (h’) w (e’) (García 1988).

La laguna cuenta con una boca de aproximadamente 2.57 km, muy cerca del centro de la boca se encuentra un área muy somera, de tal manera que en marea muerta llega a tener una profundidad menor a 2.0 m, está área tiene una longitud promedio de 700 m, de la boca se extienden dos canales, con profundidad descendiente al centro de la laguna. La isla de Santa María sirve como división entre la laguna El Colorado y la laguna de Santa María (Ahome), entre estas dos localidades hay un pequeño canal o estero, conocido como el canal de la Z o esterito la Z, que las comunica y durante la pleamar es navegable (Cárdenas-Gámez 2007).

Fig. 3. Sistema lagunar El Colorado, Sinaloa. (Imagen cortesía de la NASA © 2 Earthstar Geographics SIO © AND © 2012 Digital Globe © 2012 GeoE Geographics; Data: WGS 84 / Pseudo Mercator).

Figura 57. Sistema lagunar Bahia Lechuguilla-El Colorado como cuerpo de agua proveedor de las aguas marinas provenientes del Golfo de California, a la altura del proyecto acuícola Fanny Solis, en Ahome, Sinaloa.

2. Sistema lagunar El Colorado

Calidad del agua

Profundidad

La profundidad media de la laguna fue de 2.90 m, oscilando entre 0.78 m en El Estacado y 9.47 m en la boca llamada La Aguililla, la menor profundidad media se registró en febrero con 1.72 m y la mayor en septiembre con 3.70 m.

Tabla 76.

Valores medios y desviación estándar de profundidad, transparencia, temperatura, salinidad, pH y oxígeno disuelto en las estaciones de muestreo del sistema lagunar El Colorado, Sinaloa.

Clave	Estación	Profundidad (m)	Transparencia (m)	Temperatura (°C)	Salinidad (UPS)	pH (unidades)	Oxígeno disuelto ($mg \cdot l^{-1}$)
E2	El Estacado	0.78±0.15	0.54±0.15	25.6±6.34	37.1±1.41	8.08±0.24	5.6±1.53
E5	**El Huituaca**	**0.92±0.21**	**0.33±0.16**	**25.5±6.06**	**36.0±5.80**	**8.09±0.24**	**5.7±1.51**
E3	La Aguililla	9.47±2.74	2.12±1.17	25.3±5.21	35.1±0.77	8.28±0.17	6.8±1.04
E6	La Yegua	3.93±2.27	0.53±0.26	25.7±5.99	37.8±3.80	8.23±0.29	5.7±1.07
E4	Los Camotes	1.28±0.25	0.46±0.21	25.6±6.08	37.5±2.17	8.24±0.16	6.5±1.05
E1	Verdemar	1.04±0.30	0.40±0.22	25.2±6.49	39.6±2.45	8.09±0.18	5.6±1.35
	Promedio	***2.90±3.45***	***0.73±0.80***	***25.5±5.83***	***37.2±3.40***	***8.17±0.23***	***6.0±1.32***

Transparencia

La transparencia del agua media del sistema lagunar fue de 0.73 m, con valores que fluctuaron entre 0.33 m en la estación El Huituaca y 2.12 m registrados en la boca de comunicación con el mar, en junio se registró el valor más bajo de 0.43 m y el valor más alto correspondió a diciembre con 1.20 m

Temperatura

En las estaciones la temperatura media del agua osciló entre 25.2° C en Verdemar y 25.7° C en la Yegua, el valor medio más alto de 34.2° C se registró en el mes de septiembre y el más bajo de 13.8° C en enero, la temperatura media de la laguna fue de 25.5° C.

Salinidad

La salinidad promedio en este sistema fue de 37.2 ups, en las estaciones los valores fluctuaron entre 35.1 ups en La Aguililla y 39.6 ups en Verdemar, se observa que los valores medios mensuales más bajos se presentaron en febrero con 33.8 ups y los más altos en junio con 41.0 ups.

pH

Los valores de este parámetro en las estaciones se presentaron en un intervalo de 8.08

unidades en El Estacado y 8.28 unidades La Aguililla, y durante el ciclo anual osciló entre 7.78 en agosto y 8.44 unidades en noviembre, el valor medio para la laguna fue de 8.17 unidades.

Nutrientes

Con respecto a la concentración de nutrientes y de Clorofila α, cabe destacar que en la estación El Huitaca se presentaron las concentraciones más altas y en la boca del sistema representada por la estación La Aguililla las más bajas.

Tabla 77.

Concentración media y desviación estándar de nutrientes y clorofila α en las estaciones de muestreo del sistema lagunar El Colorado, Sinaloa.

Estación	Nitritos ($mg \cdot l^{-1}$)	Nitratos ($mg \cdot l^{-1}$)	Amonio total ($mg \cdot l^{-1}$)	Nitrógeno total ($mg \cdot l^{-1}$)	Fosfatos ($mg \cdot l^{-1}$)	Fósforo total ($mg \cdot l^{-1}$)	Clorofil ($\mu g \cdot l^{-1}$
El Estacado	0.004±0.00	0.01±0.01	0.05±0.06	0.67±0.38	0.05±0.01	0.18±0.16	6.12±3.
El Huituaca	**0.009±0.01**	**0.05±0.07**	**0.08±0.09**	**0.60±0.45**	**0.11±0.04**	**0.17±0.06**	**7.29±4.**
La Aguililla	0.002±0.00	0.01±0.00	0.03±0.02	0.64±0.40	0.03±0.01	0.06±0.02	3.33±2.
La Yegua	0.004±0.00	0.01±0.01	0.08±0.08	0.87±0.82	0.06±0.03	0.20±0.21	7.21±3.
Los Camotes	0.003±0.00	0.01±0.01	0.06±0.07	1.00±1.39	0.06±0.05	0.11±0.05	4.41±2.
Verdemar	0.005±0.00	0.02±0.01	0.05±0.03	0.84±0.77	0.06±0.03	0.22±0.27	6.86±5.
Promedio	***0.004±0.01***	***0.02±0.03***	***0.06±0.06***	***0.77±0.77***	***0.06±0.04***	***0.16±0.16***	***5.87±3.***

Funcionamiento del sistema lagunar el Colorado-Lechuguilla.

Balance hidráulico y de masa (sal)

Al sistema ingresan anualmente un promedio de 1 509.48·103 m3·d-1 de agua, de los cuales 51.63·103 m3·d-1 son introducidos por la descarga de granjas camaroneras, 966.82·103 m3·d-1 por los drenes agrícolas y 99.02·103 m3·d-1 por lluvia. Las pérdidas son principalmente por evaporación en toda la superficie lagunar de -392.01·103 m3·d-1,

y por el balance hidrodinámico para compensar los ingresos -725.45·103 m3·d-1 (Fig. 49).

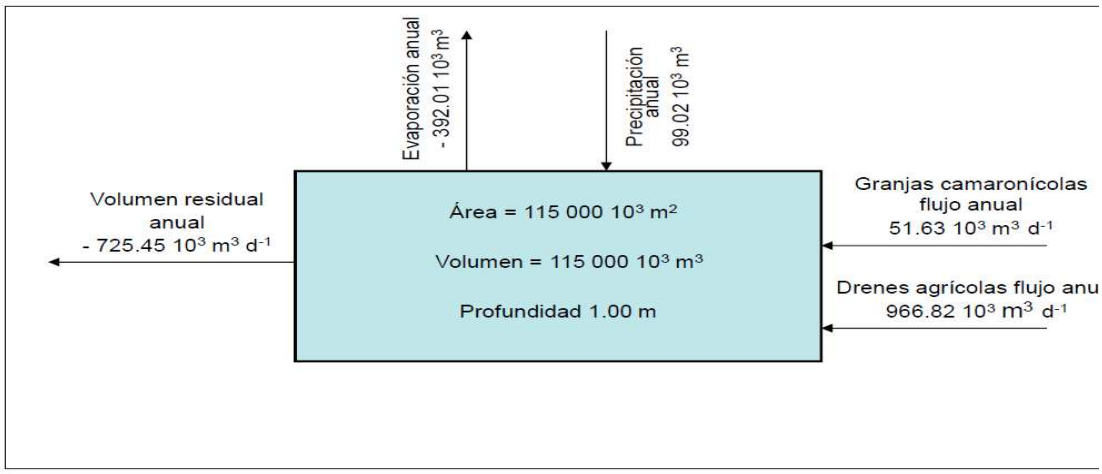

Figura 58. Balance hidráulico anual del sistema lagunar El Colorado, Sinaloa.

Con respecto al balance de sal, al sistema ingresa anualmente proveniente de las granjas camaroneras 2 364.97 ups m3·d-1, presenta un flujo residual (salida) de -26 225.23 ups m3·d-1, y el flujo de intercambio anual con el océano es de 28 590.21 ups m3·d-1. Los balances de agua y sal indicaron tiempos de recambio total del agua del sistema de ocho días (Fig. 50).

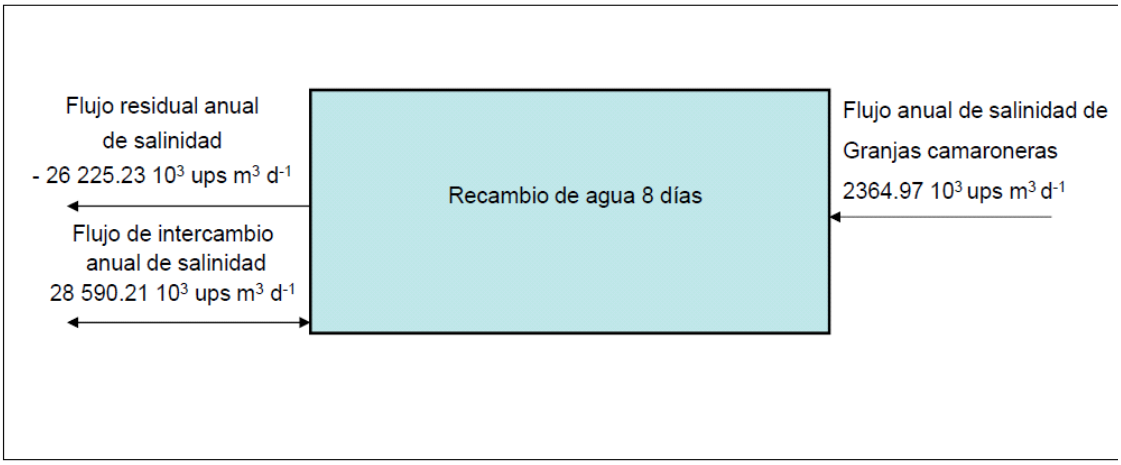

Figura 59. Balance de masa (sal) en el sistema lagunar El Colorado, Sinaloa.

Tiempo de residencia del agua en lagunas someras:

Según Jiménez, 1996, el tiempo de residencia de las aguas marinas en las lagunas somera interiores que se encuentran conectada por una boca con el Golfo de California es corto, menos de 3 dias, siendo característico debido a la influencia hidrodinámica del Golfo de California, ver la tabla 78.

Cuerpo de agua	Prisma de marea	Volumen total	Residencia en dias
Santa María	50'900,000 m^3	119'120,000 m^3	2.26 dias
El colorado	--	121,000,000 m^3	1.2 dias
Macapule	54,000,000 m^3		2 dias

Nota. Residencia del agua, es el periodo de estancia del volumen total de agua dentro de un cuerpo de agua para poder ser renovada totalmente.

En cuanto a la escala espacio temporal, el impacto en el cuerpo de agua por las descargas de aguas usadas proveniente de los 4 estanques y 1 laguna de sedimentación de la granja acuícola Fanny Solis, se calcula que es bajo, ya que el tiempo de residencia de las aguas provenientes del Golfo de California en el estero Pata de Gallo y bahía El Colorado sean menor a 2 día (debido a lo pequeño de los esteros), este factor, permitirá mantener sano al Sistema de Esteros al diluir cualquier acumulación de materia orgánica en los cercas de 177,000 km^3 de agua marina que posee el Golfo de California, sin embargo, debido a que el proyecto está FUERA de la zona RAMSAR Agiabampo-Bacorehuis-Rio Fuerte Antiguo, se deberán tomar al medidas pertinentes por parte de la Promovente y las demás granjas para tomar medidas preventivas y de monitoreo de la calidad del agua vertida para minimizar la eutrofización del ecosistema marino interior y exterior.

Flujos de fósforo

Al sistema ingresa anualmente un total de 160.0 t de fósforo. Los drenes agrícolas aportan 159.0 t y la actividad camaronícola aporta 1.0 t. Sin embargo, el sistema es capaz de exportar un total de 13 t de fósforo. Así, dentro del sistema permanecen 147 t de fósforo. El flujo neto de intercambio anual es de 104 t (Fig. 51).

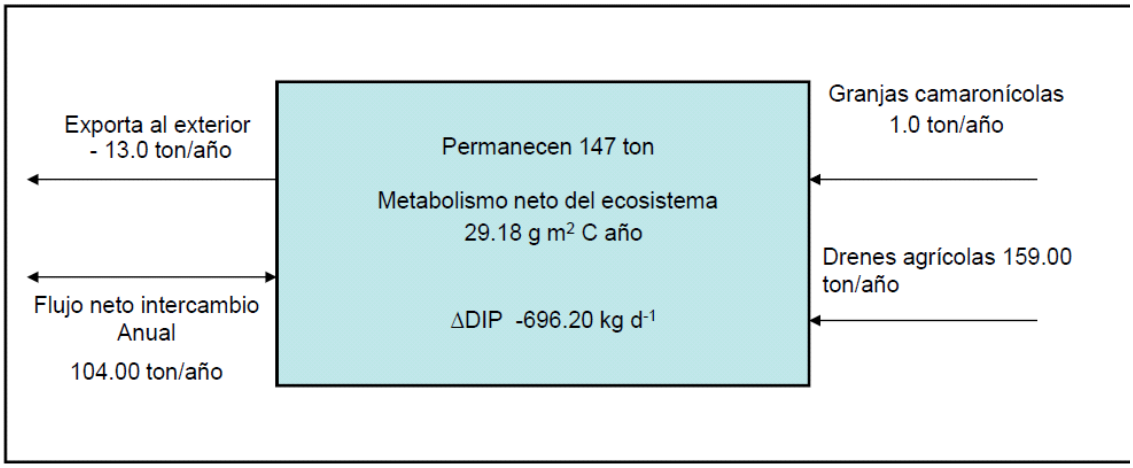

Figura 60. Balance de fósforo en el sistema lagunar El Colorado, Sinaloa.

Flujos de nitrógeno

El total de ingreso anual de Nitrogeno al sistema lagunar es de 356 t. La actividad agrícola aporta 352 t, las granjas camaronícolas 4 t. El balance indica que el sistema exporta al exterior un total de 53 t, de esta manera el sistema lagunar retiene 303 t de nitrógeno. El flujo de intercambio anual es de 317 t (Fig. 51).

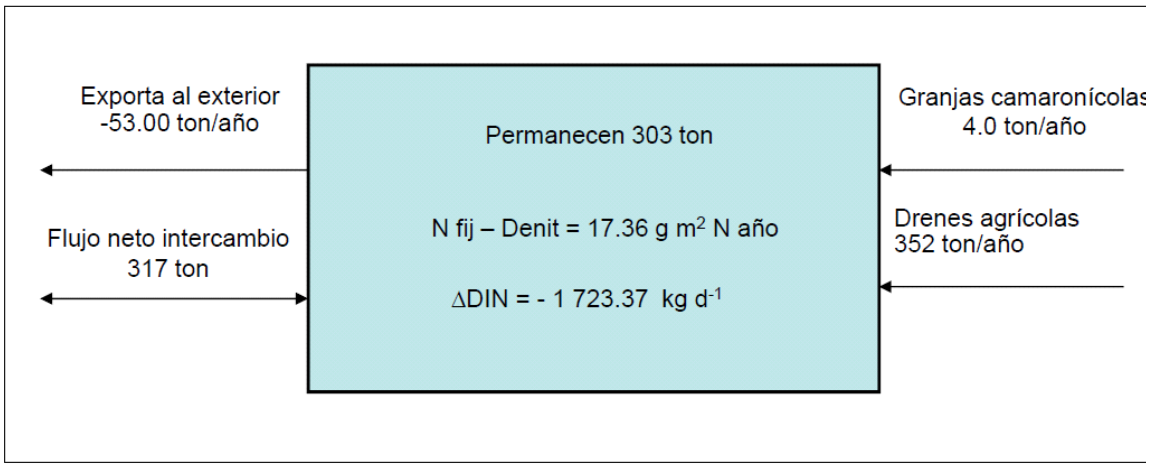

Figura 61. Balance de nitrógeno en el sistema lagunar El Colorado, Sinaloa.

Metabolismo del ecosistema del sistema lagunar el Colorado.

El fósforo y el nitrógeno retenidos dentro del sistema, principalmente son utilizados para la producción primaria, la cual se ha calculado en 29.18 g·C·m2·año-1, y se observa una fijación de nitrógeno de 17.36 g N ·m2· año-1. De acuerdo a los resultados de MNE el sistema anualmente presenta un comportamiento autotrófico. Los flujos de NID indican que el sistema lagunar actuó como sumidero de nitrógeno y los flujos de FID indicaron que el sistema lagunar funciono como sumidero de fosforo.

Estado Trófico

De acuerdo con el índice trófico TRIX, el sistema lagunar El Colorado presenta un valor promedio anual de 7.0, valor que indica un estado trófico alto, con aguas altamente productivas, y con posibles cambios temporales en la biota y variaciones en la diversidad.

Por su parte, el índice de turbidez (TRBIX) para éste sistema lagunar expresa una baja transparencia del agua con una baja aportación de la clorofila α en la dispersión óptica de la luz en el agua.

La representación gráfica de los dos índices se muestra en la gráfica 13, a partir de la cual se concluye que el sistema lagunar El Colorado presenta aguas altamente productivas, con valores encima del promedio trófico y turbidez debajo del promedio.

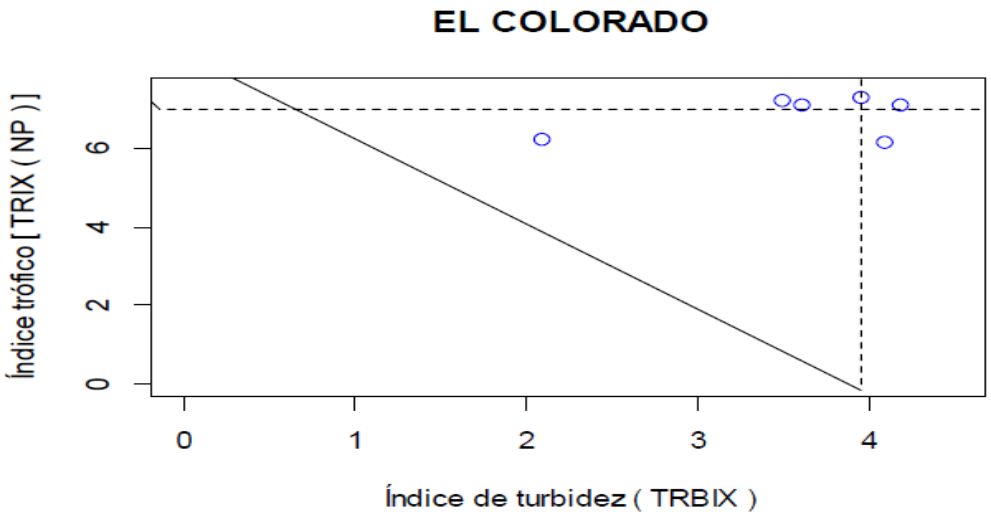

Gráfica 13. Representación gráfica de los Índices Trófico y de Turbidez en el sistema lagunar El Colorado, Sinaloa.

CAPÍTULO V

IDENTIFICACIÓN, DESCRIPCIÓN Y EVALUACIÓN DE LOS IMPACTOS AMBIENTALES.

V.1 Metodología para identificar y evaluar los impactos ambientales.

Identificación, predicción y evaluación del impacto ambiental:

Para la identificación de impactos ambientales se requiere el empleo de diferentes metodologías, mismas que deben ser adaptadas en cada caso, dependiente del entorno, legislación y condiciones encontradas en el lugar.

Para la identificación de impactos ambientales fue necesaria la implementación de los métodos de evaluación siguientes:

1. Listas de Chequeo
2. Matrices causa – efecto

Las afectaciones que pueda sufrir el medio ambiente debido a la construcción, operación y mantenimiento del proyecto, serán analizados considerando los siguientes tópicos:

• Medio Físico
• Medio Biótico
• Medio Socio-cultural

Medio ambiente: es el entorno vital, es decir, el conjunto de factores físico-naturales, socio-culturales, económicos y estéticos que interactúan entre sí, con el individuo y con la comunidad en la que vive, determinando su forma, carácter, relación y supervivencia. Está caracterizado por:

Medio Físico o Medio Natural: es el sistema constituido por los elementos y procesos del ambiente natural y sus relaciones con el hombre. A su vez lo componen 3 subsistemas:

- Medio Inerte: aire, tierra, agua.
- Medio Biótico: flora y fauna.
- Medio Perceptual: unidades de paisaje tales como: valles, cuencas, cordones

montañosos, vistas (en el sentido paisajístico, como fondo escénico), etc.

Medio Socio-económico: constituido por estructuras, condiciones sociales, histórico-culturales-patrimoniales y económicas de la población de un área determinada.

Factores ambientales: son los diversos componentes del medio ambiente, soporte de toda actividad humana. Conforman la fuente de recursos naturales. Resultan el producto de las interrelaciones entre el hombre, la flora y la fauna; el suelo, el agua, el aire, el clima y el paisaje; pero también, los bienes materiales y el patrimonio cultural.

Los métodos seleccionados para la identificación de impactos son las listas de chequeo y la matriz de Leopold que es una matriz de causa – efecto. Estos métodos fueron escogidos basándose en la complementariedad que tienen entre ellos, permitiendo reducir de esta forma el margen de error y/o omisión de efectos (positivos o negativos) que se puedan generar, además que de esta forma se minimiza la subjetividad del análisis.

• Listas de Chequeo o de control

Este método emplea un listado de los diferentes factores ambientales, y los diferentes tipos de impactos ambientales que estos factores sufren. En la misma se indica cuáles son los impactos ambientales que se presentarán por causa de las actividades desarrolladas durante cada una de las fases del proyecto.

• Matriz de Leopold

La matriz de Leopold proporciona una relación entre los impactos y las acciones a realizar y es un método muy efectivo de mostrar de manera tangible los efectos mitigables, adversos significativos o no.

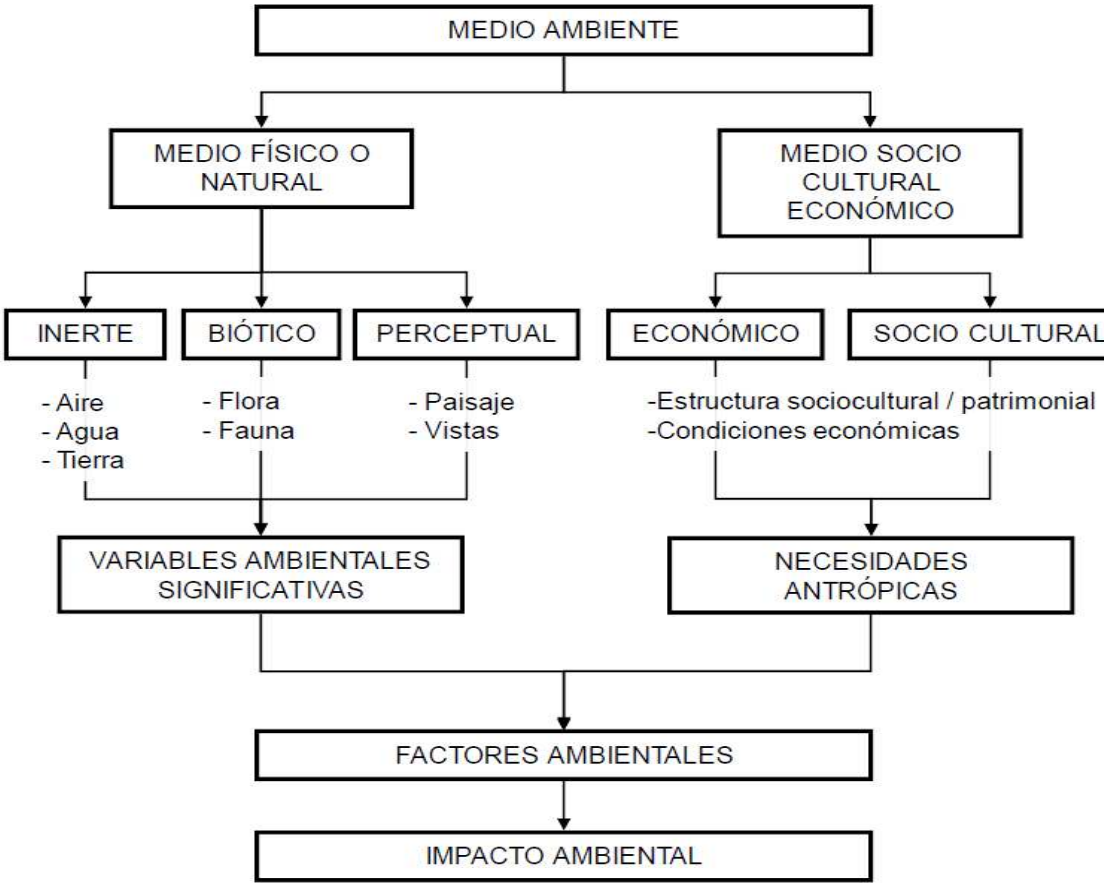

Figura 62. Diagrama de flujo del medio ambiente y los componentes que juegan un rol importante para conocer el grado de impacto ambiental a un ecosistema

V.1.1 Indicadores de impacto.

Una definición genéricamente utilizada del concepto indicador establece que éste es un

elemento del medio ambiente afectado, o potencialmente afectado, por un agente de cambio» (Ramos, 1987).

Sin embargo debido a que el medio ambiente abarca tanto el medio físico como natural como también el medio económico y social, se enumeran los indicadores de impactos en estos puntos.

Estos impactos pueden ser positivos y/o negativos:

- **Indicadores de Impacto a la economía local y regional.**

Un Indicador de los impactos positivos es la generación de flujo de capital por la compra de insumos derivado por la Operación y Mantenimiento del proyecto, el cual a su vez requiere mano de obra calificada y no calificada provocando la generación de una actividad sustentable en empleos e inversión, que beneficia a nivel local (comercios dedicados a insumos, empleos temporales y definitivos) y de la regional (por la venta de larvas y alimento) y nacional por la venta de los productos de camarón.

Tabla 79. Actividades del proyecto y los niveles de impactos en el flujo económico y los tipos de economías beneficiadas por el proyecto.

No.	Maquinaria/Equipo	Descripción	Monto (Moneda Nacional)
O	Compra de larva 6,425,350 larvas	Costo/ por 1 ciclo	$ 900,000.00
O	Compra de alimento para larvas y camarón	Costo/ por 1 ciclo	$ 1,100,000.00
O	Compra de Cal para aplicación diversa	Costo/ por 1 ciclo	$ 50,689.00
O	Compra de fertilizantes, antibióticos y probióticos	Costo/ por 1 ciclos	$ 50,247.00
O	Combustibles y lubricantes	Costo/ por 2 ciclos	$ 49,080.00
O	Compra de Herramienta y Materiales	Costo/ por 2 ciclos	$ 30,178.00
O	Diésel marino	Costo/ por 2 ciclos	$ 500,166.00

P	Sueldos y alimentación	Costo/ por 2 ciclos	$ 500,991.00
M	Mantenimiento equipo de transporte	Costo/ por 2 ciclos	$ 11,019.00
M	Mantenimiento de Maquinaria y Equipo	Costo/ por 2 ciclos	$ 11,019.00
M	Estanquerias	Costo/ por 2 ciclos	$ 45,302.00
D	Gastos de siembra	Costo/ por 2 ciclos	$ 17,491.00
D	Diversos de Producción	Costo/ por 2 ciclos	$ 61,948.00
		Total	**$ 3,328,130.00**

- **Indicadores de impactos al medio físico o natural:**

Medio Físico Inerte:

- **Indicador de impacto sobre el aire:**

El proyecto contempla el uso de 1 cárcamos de bombeo y una planta generadores de electricidad ambos impulsados por motores de combustión interna que utilizan diésel, por lo que contempla utilizar este tipo de maquinaria solo en la fase de llenado del reservorio es decir el uso será por intervalos de tiempos intermitentes durante la fase de operación del proyecto. Se espera que con la afinación preventiva de maquinaria y equipo se minimice las emisiones de humos básicamente de NOx y SOx, a su vez el proyecto se encuentra alejado aproximadamente 8 km de las poblaciones más cercanas y las condiciones atmosféricas son estables.

Una estimación de las emisiones gaseosas y humos de motores diésel, básicamente NOx, SOx y partículas por tipo de vehículo se presenta en la tabla 80 siguiente:

Equipo	Combustible	Consumo L/h	No_x ppm	So_x ppm	Partícula ppm
Cárcamo de bombeo	Diésel	33	42	4	3

Planta generadora luz	Diésel	20	25	2.42	3
Vehículos	Gasolina	5	ND	ND	ND

- **Ruido**

La intensidad del ruido está en función al estado mecánico de los escapes y al funcionamiento del motor del cárcamo de bombeo y de la planta generadora de electricidad, se propone la implementación de las medidas de minimizar los ruidos colocando silenciadores a los escapes y /o en su defecto darles protección auditiva al personal que opera la maquinaria. Se espera tener un ruido en los límites máximos permisibles de 70-90 Db y este será intermitente, a su vez con la lejanía con los centros de población humana y faunística no se espera un impacto negativo por ruido perimetral.

- **Indicador de impacto sobre el agua marina**

El indicador de impacto al ambiente más notable durante la fase de Operación del proyecto en la actividad acuícola CRAS, es sin lugar a dudas, el impacto negativo a las aguas marinas interiores (Esteros Huitaca y Pata de Gallo) al recibir descargas con materia orgánica y otros detritos del camarón todos proveniente de las descargas de aguas usadas de los 10 estanques y 1 lagunas de oxidación; a pesar de que se han hecho diversos estudios sobre el tema, es la cantidad de materia orgánica el mayor problema en la actividad acuícola, sin embargo, en años anteriores el daño potencial sobre la contaminación de los Esteros eran causados por las descargas residuales provenientes de las aguas usadas en actividades agrícolas, las cuales descargan por los drenes principales restos de plaguicidas y nutrientes al sistema marino.

La medida de atenuación para el presente proyecto, es minimizar las cargas de materia orgánica y otros detritos del camarón en los estanques adicionando (melaza) promotores del crecimiento bacteriano consumidor de materia orgánica y la adición de pro-bióticos. La implementación de 1 lagunas de oxidación y el continuo monitoreo de las aguas

usadas para corroborar si el canal de descarga construido en zig-zag con una longitud de 4 km logra sedimentar en el camino la mayoría de la carga de materia orgánica y otros detritos del camarón, actuando como un canal de oxidación; a su vez se cuidaran los factores de conversión alimenticia (FCA) para evitar desperdiciar alimento y una disminución del porcentaje de recambio diario.

- **Indicador de impacto sobre Suelo**

El indicador de impacto sobre el suelo y considerado "irrevesible" (mientras no se haga la restauración ecológica en la etapa de abandono) y de menor intensidad y magnitud espacio-temporal, es el sellamiento del suelo de 367.00 m^2 que sostiene la infraestructura de concreto de las compuertas de entrada y salida, carcamo de bombeo, campamento, bodegas, comedor y generador de electricidad de la granja acuícola CRAS, ya que la granja actualmente ya está concluida en su totalidad, por lo que no será necesario impactar de manera significativa al suelo del polígono general del proyecto.

Medio Natural:

- **Indicador de impacto sobre la flora**

El indicador de impacto sobre la flora es prácticamente nula en escala espacio-temporal, ya que la granja acuícola CRAS actualmente ya está concluida en su totalidad, por lo que, no será necesario impactar de manera significativa la flora local (áreas de manglar), ya que el polígono general del proyecto carece en su totalidad de este importante componente biológico pues se ubica en 10 m de la línea de distribución de mangle y no habrá necesidad de construir nueva infraestructura dentro de la poligonal del proyecto, excepto un medano existente con vegetación de tipo matorral xerófilo el cual se delimito como zona de conservación dentro de la poligonal general del proyecto.

- **Indicador de impacto sobre la fauna**

El indicador de impacto sobre la fauna se espera que sea puntual y de baja intensidad sobre todo en el área del cárcamo de bombeo por succión accidental de peces, larvas y otra clase de necton, ya que el proyecto recibirá agua del estero Huitaca. Este tipo de impacto se minimizara con la adecuación y colocación de trasmallos de 700 micras para evitar la succión de peces y larvas mayores del necton, además CRAS cuenta con Sistemas de Exclusión de Fauna Acuática (SEFA) en el cárcamo de bombeo para devolver al medio la fauna acuática succionada accidentalmente.

- **Indicadores de impacto perceptual**

Los indicadores de impacto perceptual abarca dos rubros:

- **Indicador de impacto Paisaje**

El paisaje no será modificado en lo más mínimo, ya que las obras y actividades se llevaran a cabo dentro de un polígono con la construcción ya terminada, y toda la infraestructura principal ya está en función, por lo que el paisaje actual no cambiara ni se modificara con las obras y actividades del proyecto.

- **Indicador de impacto Vista**

El indicador de impacto vista no afectara las actividades turísticas ni de la población en general, ya que es un polígono aislado de centros de población cercanas.

A continuación describiremos en cada etapa el papel del indicador de impacto y su magnitud, de acuerdo a los conceptos sugeridos en la guía.

Tabla 81. Resumen de indicadores y su magnitud de impacto:

ETAPA	INDICADOR	AGENTE DE CAMBIO	MAGNITUI IMPACT

Preparación de los 10 estanques, 1 lagunas de oxidación, reservorio, canal de salida y compuertas de entrada y salida"	Flora	No existe flora en el sitio del proyecto, y las que se lleguen a establecer de forma natural se respetara como es la del medano de area que se dejará como area de conservación.	- Representativi - Relevancia - Cuantificable - Fácil identific
	Suelo	Erosión por viento y agua, sellamiento permanente del suelo de 367.00 m^2 y afectación al drenaje vertical	- Representativi - Fácil identific
	Fauna	No existe fauna en el sitio del proyecto por lo tanto no afectara el desplazamiento por falta de refugio y la que ocasionalmente visite la granja se llevará a cabo actividades de ahuyentamiento.	- Representativi - Cuantificable - Fácil identific
	Calidad del aire Ruido	Emisión de gases de combustión provenientes de maquinaria utilizada en la preparación de la infraestructura ejemplo: camionetas, tractores, motocicletas. Emisión de ruido proveniente de carros utilitarios.	- Representativi - Relevancia - Cuantificable - Fácil identific
		Perturbación de hábitats colindantes.	- Representativi - Relevancia - Fácil identific
Operación y mantenimiento de los 10 estanques, 1 lagunas de oxidación, bordos, reservorio y canal de salida.	Calidad de aire	Emisión de gases de combustión provenientes de carros utilitarios y motocicletas.	- Representatividad - Relevancia - Cuantificable y - Fácil identificación
	Ruido	Perturbación de hábitats colindantes por el transito continuo de automóviles.	- Representatividad - Relevancia - Fácil identificación
		Emisión de ruido proveniente tractores y pangas alimentadoras.	- Representatividad - Relevancia - Cuantificable y - Fácil identificación
	Agua	Generación de aguas servidas cargadas de materia orgánica y otros detritos del camarón.	Representatividad - Relevancia - Cuantificable y de Fácil identifica
	Calidad de aire	-Emisión de gases de combustión. -Emisión de ruido.	- Representatividad - Relevancia - Cuantificable y - Fácil identificación

Abandono del sitio	Calidad de aire	-Emisión de gases de combustión. -Emisión de ruido.	- Representatividad - Relevancia - Cuantificable y - Fácil identificación
	Ruido	Perturbación de hábitats colindantes.	- Representatividad - Relevancia - Fácil identificación
	Suelo	-Relleno y restauración del terreno.	- Positivo, además de características de representa relevancia, cuantificable y de identificación

V.1.2 Lista indicativa de indicadores de impacto.

Los indicadores de impacto ya fueron descritos en el punto V.1.1 por lo que el presente apartado solo se menciona:

Tabla 82. Lista de indicadores de impacto y agente de cambio.

ETAPA	INDICADOR	AGENTE DE CAMBIO
Preparación de los estanques, reservorio, bordos y canales de salida	Flora	No existe agente de cambio ya que el polígono del proyecto carece totalmente de este importante componente biológico y los que se logren establecer sobre canales de llamada y drenes se respetaran.

Preparación de los estanques, reservorio, bordos y canales de salida	Flora	No existe agente de cambio ya que el polígono del proyecto carece totalmente de este importante componente biológico y los que se logren establecer sobre canales de llamada y drenes se respetaran.
	Suelo	Sellado del suelo en las etapas constructivas del proyecto con la afectación de 367.00 m^2 que soporta las infraestructuras de piso de concreto como compuertas de entrada y salida, carcamo de bombeo, bodegas, campamento y fosa séptica. Posible grado de erosión por viento y agua al dejar expuesto sin agua el espejo de agua de la granja, bordos y caminos durante la etapa de secado, afectación del drenaje vertical en sitios con construccion de concreto.

Preparación de los estanques, reservorio, bordos y canales de salida	Flora	No existe agente de cambio ya que el polígono del proyecto carece totalmente de este importante componente biológico y los que se logren establecer sobre canales de llamada y drenes se respetaran.
	Suelo	Sellado del suelo en las etapas constructivas del proyecto con la afectación de 367.00 m^2 que soporta las infraestructuras de piso de concreto como compuertas de entrada y salida, carcamo de bombeo, bodegas, campamento y fosa séptica. Posible grado de erosión por viento y agua al dejar expuesto sin agua el espejo de agua de la granja, bordos y caminos durante la etapa de secado, afectación del drenaje vertical en sitios con construccion de concreto.

Preparación de los estanques, reservorio, bordos y canales de salida	Flora	No existe agente de cambio ya que el polígono del proyecto carece totalmente de este importante componente biológico y los que se logren establecer sobre canales de llamada y drenes se respetaran.
	Suelo	Sellado del suelo en las etapas constructivas del proyecto con la afectación de 367.00 m^2 que soporta las infraestructuras de piso de concreto como compuertas de entrada y salida, carcamo de bombeo, bodegas, campamento y fosa séptica. Posible grado de erosión por viento y agua al dejar expuesto sin agua el espejo de agua de la granja, bordos y caminos durante la etapa de secado, afectación del drenaje vertical en sitios con construccion de concreto.

Preparación de los estanques, reservorio, bordos y canales de salida	Flora	No existe agente de cambio ya que el polígono del proyecto carece totalmente de este importante componente biológico y los que se logren establecer sobre canales de llamada y drenes se respetaran.
	Suelo	Sellado del suelo en las etapas constructivas del proyecto con la afectación de 367.00 m^2 que soporta las infraestructuras de piso de concreto como compuertas de entrada y salida, carcamo de bombeo, bodegas, campamento y fosa séptica. Posible grado de erosión por viento y agua al dejar expuesto sin agua el espejo de agua de la granja, bordos y caminos durante la etapa de secado, afectación del drenaje vertical en sitios con construccion de concreto.

Preparación de los estanques, reservorio, bordos y canales de salida	Flora	No existe agente de cambio ya que el polígono del proyecto carece totalmente de este importante componente biológico y los que se logren establecer sobre canales de llamada y drenes se respetaran.
	Suelo	Sellado del suelo en las etapas constructivas del proyecto con la afectación de 367.00 m^2 que soporta las infraestructuras de piso de concreto como compuertas de entrada y salida, carcamo de bombeo, bodegas, campamento y fosa séptica. Posible grado de erosión por viento y agua al dejar expuesto sin agua el espejo de agua de la granja, bordos y caminos durante la etapa de secado, afectación del drenaje vertical en sitios con construccion de concreto.

Preparación de los estanques, reservorio, bordos y canales de salida	Flora	No existe agente de cambio ya que el polígono del proyecto carece totalmente de este importante componente biológico y los que se logren establecer sobre canales de llamada y drenes se respetaran.
	Suelo	Sellado del suelo en las etapas constructivas del proyecto con la afectación de 367.00 m^2 que soporta las infraestructuras de piso de concreto como compuertas de entrada y salida, carcamo de bombeo, bodegas, campamento y fosa séptica. Posible grado de erosión por viento y agua al dejar expuesto sin agua el espejo de agua de la granja, bordos y caminos durante la etapa de secado, afectación del drenaje vertical en sitios con construccion de concreto.

Preparación de los estanques, reservorio, bordos y canales de salida	Flora	No existe agente de cambio ya que el polígono del proyecto carece totalmente de este importante componente biológico y los que se logren establecer sobre canales de llamada y drenes se respetaran.
	Suelo	Sellado del suelo en las etapas constructivas del proyecto con la afectación de 367.00 m^2 que soporta las infraestructuras de piso de concreto como compuertas de entrada y salida, carcamo de bombeo, bodegas, campamento y fosa séptica. Posible grado de erosión por viento y agua al dejar expuesto sin agua el espejo de agua de la granja, bordos y caminos durante la etapa de secado, afectación del drenaje vertical en sitios con construccion de concreto.

Preparación de los estanques, reservorio, bordos y canales de salida	Flora	No existe agente de cambio ya que el polígono del proyecto carece totalmente de este importante componente biológico y los que se logren establecer sobre canales de llamada y drenes se respetaran.
	Suelo	Sellado del suelo en las etapas constructivas del proyecto con la afectación de 367.00 m^2 que soporta las infraestructuras de piso de concreto como compuertas de entrada y salida, carcamo de bombeo, bodegas, campamento y fosa séptica. Posible grado de erosión por viento y agua al dejar expuesto sin agua el espejo de agua de la granja, bordos y caminos durante la etapa de secado, afectación del drenaje vertical en sitios con construccion de concreto.

Preparación de los estanques, reservorio, bordos y canales de salida	Flora	No existe agente de cambio ya que el polígono del proyecto carece totalmente de este importante componente biológico y los que se logren establecer sobre canales de llamada y drenes se respetaran.
	Suelo	Sellado del suelo en las etapas constructivas del proyecto con la afectación de 367.00 m^2 que soporta las infraestructuras de piso de concreto como compuertas de entrada y salida, carcamo de bombeo, bodegas, campamento y fosa séptica. Posible grado de erosión por viento y agua al dejar expuesto sin agua el espejo de agua de la granja, bordos y caminos durante la etapa de secado, afectación del drenaje vertical en sitios con construccion de concreto.

Preparación de los estanques, reservorio, bordos y canales de salida	Flora	No existe agente de cambio ya que el polígono del proyecto carece totalmente de este importante componente biológico y los que se logren establecer sobre canales de llamada y drenes se respetaran.
	Suelo	Sellado del suelo en las etapas constructivas del proyecto con la afectación de 367.00 m^2 que soporta las infraestructuras de piso de concreto como compuertas de entrada y salida, carcamo de bombeo, bodegas, campamento y fosa séptica. Posible grado de erosión por viento y agua al dejar expuesto sin agua el espejo de agua de la granja, bordos y caminos durante la etapa de secado, afectación del drenaje vertical en sitios con construccion de concreto.

Preparación de los estanques, reservorio, bordos y canales de salida	Flora	No existe agente de cambio ya que el polígono del proyecto carece totalmente de este importante componente biológico y los que se logren establecer sobre canales de llamada y drenes se respetaran.
	Suelo	Sellado del suelo en las etapas constructivas del proyecto con la afectación de 367.00 m^2 que soporta las infraestructuras de piso de concreto como compuertas de entrada y salida, carcamo de bombeo, bodegas, campamento y fosa séptica. Posible grado de erosión por viento y agua al dejar expuesto sin agua el espejo de agua de la granja, bordos y caminos durante la etapa de secado, afectación del drenaje vertical en sitios con construccion de concreto.

Preparación de los estanques, reservorio, bordos y canales de salida	Flora	No existe agente de cambio ya que el polígono del proyecto carece totalmente de este importante componente biológico y los que se logren establecer sobre canales de llamada y drenes se respetaran.
	Suelo	Sellado del suelo en las etapas constructivas del proyecto con la afectación de 367.00 m^2 que soporta las infraestructuras de piso de concreto como compuertas de entrada y salida, carcamo de bombeo, bodegas, campamento y fosa séptica. Posible grado de erosión por viento y agua al dejar expuesto sin agua el espejo de agua de la granja, bordos y caminos durante la etapa de secado, afectación del drenaje vertical en sitios con construccion de concreto.

Preparación de los estanques, reservorio, bordos y canales de salida	Flora	No existe agente de cambio ya que el polígono del proyecto carece totalmente de este importante componente biológico y los que se logren establecer sobre canales de llamada y drenes se respetaran.
	Suelo	Sellado del suelo en las etapas constructivas del proyecto con la afectación de 367.00 m^2 que soporta las infraestructuras de piso de concreto como compuertas de entrada y salida, carcamo de bombeo, bodegas, campamento y fosa séptica. Posible grado de erosión por viento y agua al dejar expuesto sin agua el espejo de agua de la granja, bordos y caminos durante la etapa de secado, afectación del drenaje vertical en sitios con construccion de concreto.

Preparación de los estanques, reservorio, bordos y canales de salida	Flora	No existe agente de cambio ya que el polígono del proyecto carece totalmente de este importante componente biológico y los que se logren establecer sobre canales de llamada y drenes se respetaran.
	Suelo	Sellado del suelo en las etapas constructivas del proyecto con la afectación de 367.00 m^2 que soporta las infraestructuras de piso de concreto como compuertas de entrada y salida, carcamo de bombeo, bodegas, campamento y fosa séptica. Posible grado de erosión por viento y agua al dejar expuesto sin agua el espejo de agua de la granja, bordos y caminos durante la etapa de secado, afectación del drenaje vertical en sitios con construccion de concreto.

Preparación de los estanques, reservorio, bordos y canales de salida	Flora	No existe agente de cambio ya que el polígono del proyecto carece totalmente de este importante componente biológico y los que se logren establecer sobre canales de llamada y drenes se respetaran.
	Suelo	Sellado del suelo en las etapas constructivas del proyecto con la afectación de 367.00 m^2 que soporta las infraestructuras de piso de concreto como compuertas de entrada y salida, carcamo de bombeo, bodegas, campamento y fosa séptica. Posible grado de erosión por viento y agua al dejar expuesto sin agua el espejo de agua de la granja, bordos y caminos durante la etapa de secado, afectación del drenaje vertical en sitios con construccion de concreto.

Preparación de los estanques, reservorio, bordos y canales de salida	Flora	No existe agente de cambio ya que el polígono del proyecto carece totalmente de este importante componente biológico y los que se logren establecer sobre canales de llamada y drenes se respetaran.
	Suelo	Sellado del suelo en las etapas constructivas del proyecto con la afectación de 367.00 m^2 que soporta las infraestructuras de piso de concreto como compuertas de entrada y salida, carcamo de bombeo, bodegas, campamento y fosa séptica. Posible grado de erosión por viento y agua al dejar expuesto sin agua el espejo de agua de la granja, bordos y caminos durante la etapa de secado, afectación del drenaje vertical en sitios con construccion de concreto.

Preparación de los estanques, reservorio, bordos y canales de salida	Flora	No existe agente de cambio ya que el polígono del proyecto carece totalmente de este importante componente biológico y los que se logren establecer sobre canales de llamada y drenes se respetaran.
	Suelo	Sellado del suelo en las etapas constructivas del proyecto con la afectación de 367.00 m^2 que soporta las infraestructuras de piso de concreto como compuertas de entrada y salida, carcamo de bombeo, bodegas, campamento y fosa séptica. Posible grado de erosión por viento y agua al dejar expuesto sin agua el espejo de agua de la granja, bordos y caminos durante la etapa de secado, afectación del drenaje vertical en sitios con construccion de concreto.

Preparación de los estanques, reservorio, bordos y canales de salida	Flora	No existe agente de cambio ya que el polígono del proyecto carece totalmente de este importante componente biológico y los que se logren establecer sobre canales de llamada y drenes se respetaran.
	Suelo	Sellado del suelo en las etapas constructivas del proyecto con la afectación de 367.00 m^2 que soporta las infraestructuras de piso de concreto como compuertas de entrada y salida, carcamo de bombeo, bodegas, campamento y fosa séptica. Posible grado de erosión por viento y agua al dejar expuesto sin agua el espejo de agua de la granja, bordos y caminos durante la etapa de secado, afectación del drenaje vertical en sitios con construccion de concreto.

Preparación de los estanques, reservorio, bordos y canales de salida	Flora	No existe agente de cambio ya que el polígono del proyecto carece totalmente de este importante componente biológico y los que se logren establecer sobre canales de llamada y drenes se respetaran.
	Suelo	Sellado del suelo en las etapas constructivas del proyecto con la afectación de 367.00 m^2 que soporta las infraestructuras de piso de concreto como compuertas de entrada y salida, carcamo de bombeo, bodegas, campamento y fosa séptica. Posible grado de erosión por viento y agua al dejar expuesto sin agua el espejo de agua de la granja, bordos y caminos durante la etapa de secado, afectación del drenaje vertical en sitios con construccion de concreto.

Preparación de los estanques, reservorio, bordos y canales de salida	Flora	No existe agente de cambio ya que el polígono del proyecto carece totalmente de este importante componente biológico y los que se logren establecer sobre canales de llamada y drenes se respetaran.
	Suelo	Sellado del suelo en las etapas constructivas del proyecto con la afectación de 367.00 m^2 que soporta las infraestructuras de piso de concreto como compuertas de entrada y salida, carcamo de bombeo, bodegas, campamento y fosa séptica. Posible grado de erosión por viento y agua al dejar expuesto sin agua el espejo de agua de la granja, bordos y caminos durante la etapa de secado, afectación del drenaje vertical en sitios con construccion de concreto.

Preparación de los estanques, reservorio, bordos y canales de salida	Flora	No existe agente de cambio ya que el polígono del proyecto carece totalmente de este importante componente biológico y los que se logren establecer sobre canales de llamada y drenes se respetaran.
	Suelo	Sellado del suelo en las etapas constructivas del proyecto con la afectación de 367.00 m^2 que soporta las infraestructuras de piso de concreto como compuertas de entrada y salida, carcamo de bombeo, bodegas, campamento y fosa séptica. Posible grado de erosión por viento y agua al dejar expuesto sin agua el espejo de agua de la granja, bordos y caminos durante la etapa de secado, afectación del drenaje vertical en sitios con construccion de concreto.

Preparación de los estanques, reservorio, bordos y canales de salida	Flora	No existe agente de cambio ya que el polígono del proyecto carece totalmente de este importante componente biológico y los que se logren establecer sobre canales de llamada y drenes se respetaran.
	Suelo	Sellado del suelo en las etapas constructivas del proyecto con la afectación de 367.00 m^2 que soporta las infraestructuras de piso de concreto como compuertas de entrada y salida, carcamo de bombeo, bodegas, campamento y fosa séptica. Posible grado de erosión por viento y agua al dejar expuesto sin agua el espejo de agua de la granja, bordos y caminos durante la etapa de secado, afectación del drenaje vertical en sitios con construccion de concreto.

Preparación de los estanques, reservorio, bordos y canales de salida	Flora	No existe agente de cambio ya que el polígono del proyecto carece totalmente de este importante componente biológico y los que se logren establecer sobre canales de llamada y drenes se respetaran.
	Suelo	Sellado del suelo en las etapas constructivas del proyecto con la afectación de 367.00 m^2 que soporta las infraestructuras de piso de concreto como compuertas de entrada y salida, carcamo de bombeo, bodegas, campamento y fosa séptica. Posible grado de erosión por viento y agua al dejar expuesto sin agua el espejo de agua de la granja, bordos y caminos durante la etapa de secado, afectación del drenaje vertical en sitios con construccion de concreto.

Preparación de los estanques, reservorio, bordos y canales de salida	Flora	No existe agente de cambio ya que el polígono del proyecto carece totalmente de este importante componente biológico y los que se logren establecer sobre canales de llamada y drenes se respetaran.
	Suelo	Sellado del suelo en las etapas constructivas del proyecto con la afectación de 367.00 m^2 que soporta las infraestructuras de piso de concreto como compuertas de entrada y salida, carcamo de bombeo, bodegas, campamento y fosa séptica. Posible grado de erosión por viento y agua al dejar expuesto sin agua el espejo de agua de la granja, bordos y caminos durante la etapa de secado, afectación del drenaje vertical en sitios con construccion de concreto.

Preparación de los estanques, reservorio, bordos y canales de salida	Flora	No existe agente de cambio ya que el polígono del proyecto carece totalmente de este importante componente biológico y los que se logren establecer sobre canales de llamada y drenes se respetaran.
	Suelo	Sellado del suelo en las etapas constructivas del proyecto con la afectación de 367.00 m^2 que soporta las infraestructuras de piso de concreto como compuertas de entrada y salida, carcamo de bombeo, bodegas, campamento y fosa séptica. Posible grado de erosión por viento y agua al dejar expuesto sin agua el espejo de agua de la granja, bordos y caminos durante la etapa de secado, afectación del drenaje vertical en sitios con construccion de concreto.

Preparación de los estanques, reservorio, bordos y canales de salida	Flora	No existe agente de cambio ya que el polígono del proyecto carece totalmente de este importante componente biológico y los que se logren establecer sobre canales de llamada y drenes se respetaran.
	Suelo	Sellado del suelo en las etapas constructivas del proyecto con la afectación de 367.00 m^2 que soporta las infraestructuras de piso de concreto como compuertas de entrada y salida, carcamo de bombeo, bodegas, campamento y fosa séptica. Posible grado de erosión por viento y agua al dejar expuesto sin agua el espejo de agua de la granja, bordos y caminos durante la etapa de secado, afectación del drenaje vertical en sitios con construccion de concreto.

Preparación de los estanques, reservorio, bordos y canales de salida	Flora	No existe agente de cambio ya que el polígono del proyecto carece totalmente de este importante componente biológico y los que se logren establecer sobre canales de llamada y drenes se respetaran.
	Suelo	Sellado del suelo en las etapas constructivas del proyecto con la afectación de 367.00 m^2 que soporta las infraestructuras de piso de concreto como compuertas de entrada y salida, carcamo de bombeo, bodegas, campamento y fosa séptica. Posible grado de erosión por viento y agua al dejar expuesto sin agua el espejo de agua de la granja, bordos y caminos durante la etapa de secado, afectación del drenaje vertical en sitios con construccion de concreto.

Preparación de los estanques, reservorio, bordos y canales de salida	Flora	No existe agente de cambio ya que el polígono del proyecto carece totalmente de este importante componente biológico y los que se logren establecer sobre canales de llamada y drenes se respetaran.
	Suelo	Sellado del suelo en las etapas constructivas del proyecto con la afectación de 367.00 m^2 que soporta las infraestructuras de piso de concreto como compuertas de entrada y salida, carcamo de bombeo, bodegas, campamento y fosa séptica. Posible grado de erosión por viento y agua al dejar expuesto sin agua el espejo de agua de la granja, bordos y caminos durante la etapa de secado, afectación del drenaje vertical en sitios con construccion de concreto.

Preparación de los estanques, reservorio, bordos y canales de salida	Flora	No existe agente de cambio ya que el polígono del proyecto carece totalmente de este importante componente biológico y los que se logren establecer sobre canales de llamada y drenes se respetaran.
	Suelo	Sellado del suelo en las etapas constructivas del proyecto con la afectación de 367.00 m^2 que soporta las infraestructuras de piso de concreto como compuertas de entrada y salida, carcamo de bombeo, bodegas, campamento y fosa séptica. Posible grado de erosión por viento y agua al dejar expuesto sin agua el espejo de agua de la granja, bordos y caminos durante la etapa de secado, afectación del drenaje vertical en sitios con construccion de concreto.

Preparación de los estanques, reservorio, bordos y canales de salida	Flora	No existe agente de cambio ya que el polígono del proyecto carece totalmente de este importante componente biológico y los que se logren establecer sobre canales de llamada y drenes se respetaran.
	Suelo	Sellado del suelo en las etapas constructivas del proyecto con la afectación de 367.00 m^2 que soporta las infraestructuras de piso de concreto como compuertas de entrada y salida, carcamo de bombeo, bodegas, campamento y fosa séptica. Posible grado de erosión por viento y agua al dejar expuesto sin agua el espejo de agua de la granja, bordos y caminos durante la etapa de secado, afectación del drenaje vertical en sitios con construccion de concreto.

Preparación de los estanques, reservorio, bordos y canales de salida	Flora	No existe agente de cambio ya que el polígono del proyecto carece totalmente de este importante componente biológico y los que se logren establecer sobre canales de llamada y drenes se respetaran.
	Suelo	Sellado del suelo en las etapas constructivas del proyecto con la afectación de 367.00 m^2 que soporta las infraestructuras de piso de concreto como compuertas de entrada y salida, carcamo de bombeo, bodegas, campamento y fosa séptica. Posible grado de erosión por viento y agua al dejar expuesto sin agua el espejo de agua de la granja, bordos y caminos durante la etapa de secado, afectación del drenaje vertical en sitios con construccion de concreto.

Preparación de los estanques, reservorio, bordos y canales de salida	Flora	No existe agente de cambio ya que el polígono del proyecto carece totalmente de este importante componente biológico y los que se logren establecer sobre canales de llamada y drenes se respetaran.
	Suelo	Sellado del suelo en las etapas constructivas del proyecto con la afectación de 367.00 m^2 que soporta las infraestructuras de piso de concreto como compuertas de entrada y salida, carcamo de bombeo, bodegas, campamento y fosa séptica. Posible grado de erosión por viento y agua al dejar expuesto sin agua el espejo de agua de la granja, bordos y caminos durante la etapa de secado, afectación del drenaje vertical en sitios con construccion de concreto.

Preparación de los estanques, reservorio, bordos y canales de salida	Flora	No existe agente de cambio ya que el polígono del proyecto carece totalmente de este importante componente biológico y los que se logren establecer sobre canales de llamada y drenes se respetaran.
	Suelo	Sellado del suelo en las etapas constructivas del proyecto con la afectación de 367.00 m^2 que soporta las infraestructuras de piso de concreto como compuertas de entrada y salida, carcamo de bombeo, bodegas, campamento y fosa séptica. Posible grado de erosión por viento y agua al dejar expuesto sin agua el espejo de agua de la granja, bordos y caminos durante la etapa de secado, afectación del drenaje vertical en sitios con construccion de concreto.

Preparación de los estanques, reservorio, bordos y canales de salida	Flora	No existe agente de cambio ya que el polígono del proyecto carece totalmente de este importante componente biológico y los que se logren establecer sobre canales de llamada y drenes se respetaran.
	Suelo	Sellado del suelo en las etapas constructivas del proyecto con la afectación de 367.00 m^2 que soporta las infraestructuras de piso de concreto como compuertas de entrada y salida, carcamo de bombeo, bodegas, campamento y fosa séptica. Posible grado de erosión por viento y agua al dejar expuesto sin agua el espejo de agua de la granja, bordos y caminos durante la etapa de secado, afectación del drenaje vertical en sitios con construccion de concreto.

Preparación de los estanques, reservorio, bordos y canales de salida	Flora	No existe agente de cambio ya que el polígono del proyecto carece totalmente de este importante componente biológico y los que se logren establecer sobre canales de llamada y drenes se respetaran.
	Suelo	Sellado del suelo en las etapas constructivas del proyecto con la afectación de 367.00 m^2 que soporta las infraestructuras de piso de concreto como compuertas de entrada y salida, carcamo de bombeo, bodegas, campamento y fosa séptica. Posible grado de erosión por viento y agua al dejar expuesto sin agua el espejo de agua de la granja, bordos y caminos durante la etapa de secado, afectación del drenaje vertical en sitios con construccion de concreto.

Preparación de los estanques, reservorio, bordos y canales de salida	Flora	No existe agente de cambio ya que el polígono del proyecto carece totalmente de este importante componente biológico y los que se logren establecer sobre canales de llamada y drenes se respetaran.
	Suelo	Sellado del suelo en las etapas constructivas del proyecto con la afectación de 367.00 m^2 que soporta las infraestructuras de piso de concreto como compuertas de entrada y salida, carcamo de bombeo, bodegas, campamento y fosa séptica. Posible grado de erosión por viento y agua al dejar expuesto sin agua el espejo de agua de la granja, bordos y caminos durante la etapa de secado, afectación del drenaje vertical en sitios con construccion de concreto.

Preparación de los estanques, reservorio, bordos y canales de salida	Flora	No existe agente de cambio ya que el polígono del proyecto carece totalmente de este importante componente biológico y los que se logren establecer sobre canales de llamada y drenes se respetaran.
	Suelo	Sellado del suelo en las etapas constructivas del proyecto con la afectación de 367.00 m^2 que soporta las infraestructuras de piso de concreto como compuertas de entrada y salida, carcamo de bombeo, bodegas, campamento y fosa séptica. Posible grado de erosión por viento y agua al dejar expuesto sin agua el espejo de agua de la granja, bordos y caminos durante la etapa de secado, afectación del drenaje vertical en sitios con construccion de concreto.

Preparación de los estanques, reservorio, bordos y canales de salida	Flora	No existe agente de cambio ya que el polígono del proyecto carece totalmente de este importante componente biológico y los que se logren establecer sobre canales de llamada y drenes se respetaran.
	Suelo	Sellado del suelo en las etapas constructivas del proyecto con la afectación de 367.00 m^2 que soporta las infraestructuras de piso de concreto como compuertas de entrada y salida, carcamo de bombeo, bodegas, campamento y fosa séptica. Posible grado de erosión por viento y agua al dejar expuesto sin agua el espejo de agua de la granja, bordos y caminos durante la etapa de secado, afectación del drenaje vertical en sitios con construccion de concreto.

Preparación de los estanques, reservorio, bordos y canales de salida	Flora	No existe agente de cambio ya que el polígono del proyecto carece totalmente de este importante componente biológico y los que se logren establecer sobre canales de llamada y drenes se respetaran.
	Suelo	Sellado del suelo en las etapas constructivas del proyecto con la afectación de 367.00 m^2 que soporta las infraestructuras de piso de concreto como compuertas de entrada y salida, carcamo de bombeo, bodegas, campamento y fosa séptica. Posible grado de erosión por viento y agua al dejar expuesto sin agua el espejo de agua de la granja, bordos y caminos durante la etapa de secado, afectación del drenaje vertical en sitios con construccion de concreto.

Preparación de los estanques, reservorio, bordos y canales de salida	Flora	No existe agente de cambio ya que el polígono del proyecto carece totalmente de este importante componente biológico y los que se logren establecer sobre canales de llamada y drenes se respetaran.
	Suelo	Sellado del suelo en las etapas constructivas del proyecto con la afectación de 367.00 m^2 que soporta las infraestructuras de piso de concreto como compuertas de entrada y salida, carcamo de bombeo, bodegas, campamento y fosa séptica. Posible grado de erosión por viento y agua al dejar expuesto sin agua el espejo de agua de la granja, bordos y caminos durante la etapa de secado, afectación del drenaje vertical en sitios con construccion de concreto.

Preparación de los estanques, reservorio, bordos y canales de salida	Flora	No existe agente de cambio ya que el polígono del proyecto carece totalmente de este importante componente biológico y los que se logren establecer sobre canales de llamada y drenes se respetaran.
	Suelo	Sellado del suelo en las etapas constructivas del proyecto con la afectación de 367.00 m^2 que soporta las infraestructuras de piso de concreto como compuertas de entrada y salida, carcamo de bombeo, bodegas, campamento y fosa séptica. Posible grado de erosión por viento y agua al dejar expuesto sin agua el espejo de agua de la granja, bordos y caminos durante la etapa de secado, afectación del drenaje vertical en sitios con construccion de concreto.

Preparación de los estanques, reservorio, bordos y canales de salida	Flora	No existe agente de cambio ya que el polígono del proyecto carece totalmente de este importante componente biológico y los que se logren establecer sobre canales de llamada y drenes se respetaran.
	Suelo	Sellado del suelo en las etapas constructivas del proyecto con la afectación de 367.00 m^2 que soporta las infraestructuras de piso de concreto como compuertas de entrada y salida, carcamo de bombeo, bodegas, campamento y fosa séptica. Posible grado de erosión por viento y agua al dejar expuesto sin agua el espejo de agua de la granja, bordos y caminos durante la etapa de secado, afectación del drenaje vertical en sitios con construccion de concreto.

Preparación de los estanques, reservorio, bordos y canales de salida	Flora	No existe agente de cambio ya que el polígono del proyecto carece totalmente de este importante componente biológico y los que se logren establecer sobre canales de llamada y drenes se respetaran.
	Suelo	Sellado del suelo en las etapas constructivas del proyecto con la afectación de 367.00 m^2 que soporta las infraestructuras de piso de concreto como compuertas de entrada y salida, carcamo de bombeo, bodegas, campamento y fosa séptica. Posible grado de erosión por viento y agua al dejar expuesto sin agua el espejo de agua de la granja, bordos y caminos durante la etapa de secado, afectación del drenaje vertical en sitios con construccion de concreto.

Preparación de los estanques, reservorio, bordos y canales de salida	Flora	No existe agente de cambio ya que el polígono del proyecto carece totalmente de este importante componente biológico y los que se logren establecer sobre canales de llamada y drenes se respetaran.
	Suelo	Sellado del suelo en las etapas constructivas del proyecto con la afectación de 367.00 m^2 que soporta las infraestructuras de piso de concreto como compuertas de entrada y salida, carcamo de bombeo, bodegas, campamento y fosa séptica. Posible grado de erosión por viento y agua al dejar expuesto sin agua el espejo de agua de la granja, bordos y caminos durante la etapa de secado, afectación del drenaje vertical en sitios con construccion de concreto.

Preparación de los estanques, reservorio, bordos y canales de salida	Flora	No existe agente de cambio ya que el polígono del proyecto carece totalmente de este importante componente biológico y los que se logren establecer sobre canales de llamada y drenes se respetaran.
	Suelo	Sellado del suelo en las etapas constructivas del proyecto con la afectación de 367.00 m^2 que soporta las infraestructuras de piso de concreto como compuertas de entrada y salida, carcamo de bombeo, bodegas, campamento y fosa séptica. Posible grado de erosión por viento y agua al dejar expuesto sin agua el espejo de agua de la granja, bordos y caminos durante la etapa de secado, afectación del drenaje vertical en sitios con construccion de concreto.

Preparación de los estanques, reservorio, bordos y canales de salida	Flora	No existe agente de cambio ya que el polígono del proyecto carece totalmente de este importante componente biológico y los que se logren establecer sobre canales de llamada y drenes se respetaran.
	Suelo	Sellado del suelo en las etapas constructivas del proyecto con la afectación de 367.00 m^2 que soporta las infraestructuras de piso de concreto como compuertas de entrada y salida, carcamo de bombeo, bodegas, campamento y fosa séptica. Posible grado de erosión por viento y agua al dejar expuesto sin agua el espejo de agua de la granja, bordos y caminos durante la etapa de secado, afectación del drenaje vertical en sitios con construccion de concreto.

Preparación de los estanques, reservorio, bordos y canales de salida	Flora	No existe agente de cambio ya que el polígono del proyecto carece totalmente de este importante componente biológico y los que se logren establecer sobre canales de llamada y drenes se respetaran.
	Suelo	Sellado del suelo en las etapas constructivas del proyecto con la afectación de 367.00 m^2 que soporta las infraestructuras de piso de concreto como compuertas de entrada y salida, carcamo de bombeo, bodegas, campamento y fosa séptica. Posible grado de erosión por viento y agua al dejar expuesto sin agua el espejo de agua de la granja, bordos y caminos durante la etapa de secado, afectación del drenaje vertical en sitios con construccion de concreto.

Preparación de los estanques, reservorio, bordos y canales de salida	Flora	No existe agente de cambio ya que el polígono del proyecto carece totalmente de este importante componente biológico y los que se logren establecer sobre canales de llamada y drenes se respetaran.
	Suelo	Sellado del suelo en las etapas constructivas del proyecto con la afectación de 367.00 m^2 que soporta las infraestructuras de piso de concreto como compuertas de entrada y salida, carcamo de bombeo, bodegas, campamento y fosa séptica. Posible grado de erosión por viento y agua al dejar expuesto sin agua el espejo de agua de la granja, bordos y caminos durante la etapa de secado, afectación del drenaje vertical en sitios con construccion de concreto.

Preparación de los estanques, reservorio, bordos y canales de salida	Flora	No existe agente de cambio ya que el polígono del proyecto carece totalmente de este importante componente biológico y los que se logren establecer sobre canales de llamada y drenes se respetaran.
	Suelo	Sellado del suelo en las etapas constructivas del proyecto con la afectación de 367.00 m^2 que soporta las infraestructuras de piso de concreto como compuertas de entrada y salida, carcamo de bombeo, bodegas, campamento y fosa séptica. Posible grado de erosión por viento y agua al dejar expuesto sin agua el espejo de agua de la granja, bordos y caminos durante la etapa de secado, afectación del drenaje vertical en sitios con construccion de concreto.

Preparación de los estanques, reservorio, bordos y canales de salida	Flora	No existe agente de cambio ya que el polígono del proyecto carece totalmente de este importante componente biológico y los que se logren establecer sobre canales de llamada y drenes se respetaran.
	Suelo	Sellado del suelo en las etapas constructivas del proyecto con la afectación de 367.00 m^2 que soporta las infraestructuras de piso de concreto como compuertas de entrada y salida, carcamo de bombeo, bodegas, campamento y fosa séptica. Posible grado de erosión por viento y agua al dejar expuesto sin agua el espejo de agua de la granja, bordos y caminos durante la etapa de secado, afectación del drenaje vertical en sitios con construccion de concreto.

Preparación de los estanques, reservorio, bordos y canales de salida	Flora	No existe agente de cambio ya que el polígono del proyecto carece totalmente de este importante componente biológico y los que se logren establecer sobre canales de llamada y drenes se respetaran.
	Suelo	Sellado del suelo en las etapas constructivas del proyecto con la afectación de 367.00 m^2 que soporta las infraestructuras de piso de concreto como compuertas de entrada y salida, carcamo de bombeo, bodegas, campamento y fosa séptica. Posible grado de erosión por viento y agua al dejar expuesto sin agua el espejo de agua de la granja, bordos y caminos durante la etapa de secado, afectación del drenaje vertical en sitios con construccion de concreto.

Preparación de los estanques, reservorio, bordos y canales de salida	Flora	No existe agente de cambio ya que el polígono del proyecto carece totalmente de este importante componente biológico y los que se logren establecer sobre canales de llamada y drenes se respetaran.
	Suelo	Sellado del suelo en las etapas constructivas del proyecto con la afectación de 367.00 m^2 que soporta las infraestructuras de piso de concreto como compuertas de entrada y salida, carcamo de bombeo, bodegas, campamento y fosa séptica. Posible grado de erosión por viento y agua al dejar expuesto sin agua el espejo de agua de la granja, bordos y caminos durante la etapa de secado, afectación del drenaje vertical en sitios con construccion de concreto.

Preparación de los estanques, reservorio, bordos y canales de salida	Flora	No existe agente de cambio ya que el polígono del proyecto carece totalmente de este importante componente biológico y los que se logren establecer sobre canales de llamada y drenes se respetaran.
	Suelo	Sellado del suelo en las etapas constructivas del proyecto con la afectación de 367.00 m^2 que soporta las infraestructuras de piso de concreto como compuertas de entrada y salida, carcamo de bombeo, bodegas, campamento y fosa séptica. Posible grado de erosión por viento y agua al dejar expuesto sin agua el espejo de agua de la granja, bordos y caminos durante la etapa de secado, afectación del drenaje vertical en sitios con construccion de concreto.

Preparación de los estanques, reservorio, bordos y canales de salida	Flora	No existe agente de cambio ya que el polígono del proyecto carece totalmente de este importante componente biológico y los que se logren establecer sobre canales de llamada y drenes se respetaran.
	Suelo	Sellado del suelo en las etapas constructivas del proyecto con la afectación de 367.00 m^2 que soporta las infraestructuras de piso de concreto como compuertas de entrada y salida, carcamo de bombeo, bodegas, campamento y fosa séptica. Posible grado de erosión por viento y agua al dejar expuesto sin agua el espejo de agua de la granja, bordos y caminos durante la etapa de secado, afectación del drenaje vertical en sitios con construccion de concreto.

Preparación de los estanques, reservorio, bordos y canales de salida	Flora	No existe agente de cambio ya que el polígono del proyecto carece totalmente de este importante componente biológico y los que se logren establecer sobre canales de llamada y drenes se respetaran.
	Suelo	Sellado del suelo en las etapas constructivas del proyecto con la afectación de 367.00 m^2 que soporta las infraestructuras de piso de concreto como compuertas de entrada y salida, carcamo de bombeo, bodegas, campamento y fosa séptica. Posible grado de erosión por viento y agua al dejar expuesto sin agua el espejo de agua de la granja, bordos y caminos durante la etapa de secado, afectación del drenaje vertical en sitios con construccion de concreto.

Preparación de los estanques, reservorio, bordos y canales de salida	Flora	No existe agente de cambio ya que el polígono del proyecto carece totalmente de este importante componente biológico y los que se logren establecer sobre canales de llamada y drenes se respetaran.
	Suelo	Sellado del suelo en las etapas constructivas del proyecto con la afectación de 367.00 m^2 que soporta las infraestructuras de piso de concreto como compuertas de entrada y salida, carcamo de bombeo, bodegas, campamento y fosa séptica. Posible grado de erosión por viento y agua al dejar expuesto sin agua el espejo de agua de la granja, bordos y caminos durante la etapa de secado, afectación del drenaje vertical en sitios con construccion de concreto.

Preparación de los estanques, reservorio, bordos y canales de salida	Flora	No existe agente de cambio ya que el polígono del proyecto carece totalmente de este importante componente biológico y los que se logren establecer sobre canales de llamada y drenes se respetaran.
	Suelo	Sellado del suelo en las etapas constructivas del proyecto con la afectación de 367.00 m^2 que soporta las infraestructuras de piso de concreto como compuertas de entrada y salida, carcamo de bombeo, bodegas, campamento y fosa séptica. Posible grado de erosión por viento y agua al dejar expuesto sin agua el espejo de agua de la granja, bordos y caminos durante la etapa de secado, afectación del drenaje vertical en sitios con construccion de concreto.

Preparación de los estanques, reservorio, bordos y canales de salida	Flora	No existe agente de cambio ya que el polígono del proyecto carece totalmente de este importante componente biológico y los que se logren establecer sobre canales de llamada y drenes se respetaran.
	Suelo	Sellado del suelo en las etapas constructivas del proyecto con la afectación de 367.00 m^2 que soporta las infraestructuras de piso de concreto como compuertas de entrada y salida, carcamo de bombeo, bodegas, campamento y fosa séptica. Posible grado de erosión por viento y agua al dejar expuesto sin agua el espejo de agua de la granja, bordos y caminos durante la etapa de secado, afectación del drenaje vertical en sitios con construccion de concreto.

Preparación de los estanques, reservorio, bordos y canales de salida	Flora	No existe agente de cambio ya que el polígono del proyecto carece totalmente de este importante componente biológico y los que se logren establecer sobre canales de llamada y drenes se respetaran.
	Suelo	Sellado del suelo en las etapas constructivas del proyecto con la afectación de 367.00 m^2 que soporta las infraestructuras de piso de concreto como compuertas de entrada y salida, carcamo de bombeo, bodegas, campamento y fosa séptica. Posible grado de erosión por viento y agua al dejar expuesto sin agua el espejo de agua de la granja, bordos y caminos durante la etapa de secado, afectación del drenaje vertical en sitios con construccion de concreto.

Preparación de los estanques, reservorio, bordos y canales de salida	Flora	No existe agente de cambio ya que el polígono del proyecto carece totalmente de este importante componente biológico y los que se logren establecer sobre canales de llamada y drenes se respetaran.
	Suelo	Sellado del suelo en las etapas constructivas del proyecto con la afectación de 367.00 m^2 que soporta las infraestructuras de piso de concreto como compuertas de entrada y salida, carcamo de bombeo, bodegas, campamento y fosa séptica. Posible grado de erosión por viento y agua al dejar expuesto sin agua el espejo de agua de la granja, bordos y caminos durante la etapa de secado, afectación del drenaje vertical en sitios con construccion de concreto.

Preparación de los estanques, reservorio, bordos y canales de salida	Flora	No existe agente de cambio ya que el polígono del proyecto carece totalmente de este importante componente biológico y los que se logren establecer sobre canales de llamada y drenes se respetaran.
	Suelo	Sellado del suelo en las etapas constructivas del proyecto con la afectación de 367.00 m^2 que soporta las infraestructuras de piso de concreto como compuertas de entrada y salida, carcamo de bombeo, bodegas, campamento y fosa séptica. Posible grado de erosión por viento y agua al dejar expuesto sin agua el espejo de agua de la granja, bordos y caminos durante la etapa de secado, afectación del drenaje vertical en sitios con construccion de concreto.

Preparación de los estanques, reservorio, bordos y canales de salida	Flora	No existe agente de cambio ya que el polígono del proyecto carece totalmente de este importante componente biológico y los que se logren establecer sobre canales de llamada y drenes se respetaran.
	Suelo	Sellado del suelo en las etapas constructivas del proyecto con la afectación de 367.00 m^2 que soporta las infraestructuras de piso de concreto como compuertas de entrada y salida, carcamo de bombeo, bodegas, campamento y fosa séptica. Posible grado de erosión por viento y agua al dejar expuesto sin agua el espejo de agua de la granja, bordos y caminos durante la etapa de secado, afectación del drenaje vertical en sitios con construccion de concreto.

Preparación de los estanques, reservorio, bordos y canales de salida	Flora	No existe agente de cambio ya que el polígono del proyecto carece totalmente de este importante componente biológico y los que se logren establecer sobre canales de llamada y drenes se respetaran.
	Suelo	Sellado del suelo en las etapas constructivas del proyecto con la afectación de 367.00 m^2 que soporta las infraestructuras de piso de concreto como compuertas de entrada y salida, carcamo de bombeo, bodegas, campamento y fosa séptica. Posible grado de erosión por viento y agua al dejar expuesto sin agua el espejo de agua de la granja, bordos y caminos durante la etapa de secado, afectación del drenaje vertical en sitios con construccion de concreto.

Preparación de los estanques, reservorio, bordos y canales de salida	Flora	No existe agente de cambio ya que el polígono del proyecto carece totalmente de este importante componente biológico y los que se logren establecer sobre canales de llamada y drenes se respetaran.
	Suelo	Sellado del suelo en las etapas constructivas del proyecto con la afectación de 367.00 m^2 que soporta las infraestructuras de piso de concreto como compuertas de entrada y salida, carcamo de bombeo, bodegas, campamento y fosa séptica. Posible grado de erosión por viento y agua al dejar expuesto sin agua el espejo de agua de la granja, bordos y caminos durante la etapa de secado, afectación del drenaje vertical en sitios con construccion de concreto.

Preparación de los estanques, reservorio, bordos y canales de salida	Flora	No existe agente de cambio ya que el polígono del proyecto carece totalmente de este importante componente biológico y los que se logren establecer sobre canales de llamada y drenes se respetaran.
	Suelo	Sellado del suelo en las etapas constructivas del proyecto con la afectación de 367.00 m^2 que soporta las infraestructuras de piso de concreto como compuertas de entrada y salida, carcamo de bombeo, bodegas, campamento y fosa séptica. Posible grado de erosión por viento y agua al dejar expuesto sin agua el espejo de agua de la granja, bordos y caminos durante la etapa de secado, afectación del drenaje vertical en sitios con construccion de concreto.

Preparación de los estanques, reservorio, bordos y canales de salida	Flora	No existe agente de cambio ya que el polígono del proyecto carece totalmente de este importante componente biológico y los que se logren establecer sobre canales de llamada y drenes se respetaran.
	Suelo	Sellado del suelo en las etapas constructivas del proyecto con la afectación de 367.00 m^2 que soporta las infraestructuras de piso de concreto como compuertas de entrada y salida, carcamo de bombeo, bodegas, campamento y fosa séptica. Posible grado de erosión por viento y agua al dejar expuesto sin agua el espejo de agua de la granja, bordos y caminos durante la etapa de secado, afectación del drenaje vertical en sitios con construccion de concreto.

Preparación de los estanques, reservorio, bordos y canales de salida	Flora	No existe agente de cambio ya que el polígono del proyecto carece totalmente de este importante componente biológico y los que se logren establecer sobre canales de llamada y drenes se respetaran.
	Suelo	Sellado del suelo en las etapas constructivas del proyecto con la afectación de 367.00 m^2 que soporta las infraestructuras de piso de concreto como compuertas de entrada y salida, carcamo de bombeo, bodegas, campamento y fosa séptica. Posible grado de erosión por viento y agua al dejar expuesto sin agua el espejo de agua de la granja, bordos y caminos durante la etapa de secado, afectación del drenaje vertical en sitios con construccion de concreto.

Preparación de los estanques, reservorio, bordos y canales de salida	Flora	No existe agente de cambio ya que el polígono del proyecto carece totalmente de este importante componente biológico y los que se logren establecer sobre canales de llamada y drenes se respetaran.
	Suelo	Sellado del suelo en las etapas constructivas del proyecto con la afectación de 367.00 m^2 que soporta las infraestructuras de piso de concreto como compuertas de entrada y salida, carcamo de bombeo, bodegas, campamento y fosa séptica. Posible grado de erosión por viento y agua al dejar expuesto sin agua el espejo de agua de la granja, bordos y caminos durante la etapa de secado, afectación del drenaje vertical en sitios con construccion de concreto.

Preparación de los estanques, reservorio, bordos y canales de salida	Flora	No existe agente de cambio ya que el polígono del proyecto carece totalmente de este importante componente biológico y los que se logren establecer sobre canales de llamada y drenes se respetaran.
	Suelo	Sellado del suelo en las etapas constructivas del proyecto con la afectación de 367.00 m^2 que soporta las infraestructuras de piso de concreto como compuertas de entrada y salida, carcamo de bombeo, bodegas, campamento y fosa séptica. Posible grado de erosión por viento y agua al dejar expuesto sin agua el espejo de agua de la granja, bordos y caminos durante la etapa de secado, afectación del drenaje vertical en sitios con construccion de concreto.

Preparación de los estanques, reservorio, bordos y canales de salida	Flora	No existe agente de cambio ya que el polígono del proyecto carece totalmente de este importante componente biológico y los que se logren establecer sobre canales de llamada y drenes se respetaran.
	Suelo	Sellado del suelo en las etapas constructivas del proyecto con la afectación de 367.00 m^2 que soporta las infraestructuras de piso de concreto como compuertas de entrada y salida, carcamo de bombeo, bodegas, campamento y fosa séptica. Posible grado de erosión por viento y agua al dejar expuesto sin agua el espejo de agua de la granja, bordos y caminos durante la etapa de secado, afectación del drenaje vertical en sitios con construccion de concreto.

Preparación de los estanques, reservorio, bordos y canales de salida	Flora	No existe agente de cambio ya que el polígono del proyecto carece totalmente de este importante componente biológico y los que se logren establecer sobre canales de llamada y drenes se respetaran.
	Suelo	Sellado del suelo en las etapas constructivas del proyecto con la afectación de 367.00 m^2 que soporta las infraestructuras de piso de concreto como compuertas de entrada y salida, carcamo de bombeo, bodegas, campamento y fosa séptica. Posible grado de erosión por viento y agua al dejar expuesto sin agua el espejo de agua de la granja, bordos y caminos durante la etapa de secado, afectación del drenaje vertical en sitios con construccion de concreto.

Preparación de los estanques, reservorio, bordos y canales de salida	Flora	No existe agente de cambio ya que el polígono del proyecto carece totalmente de este importante componente biológico y los que se logren establecer sobre canales de llamada y drenes se respetaran.
	Suelo	Sellado del suelo en las etapas constructivas del proyecto con la afectación de 367.00 m^2 que soporta las infraestructuras de piso de concreto como compuertas de entrada y salida, carcamo de bombeo, bodegas, campamento y fosa séptica. Posible grado de erosión por viento y agua al dejar expuesto sin agua el espejo de agua de la granja, bordos y caminos durante la etapa de secado, afectación del drenaje vertical en sitios con construccion de concreto.

Preparación de los estanques, reservorio, bordos y canales de salida	Flora	No existe agente de cambio ya que el polígono del proyecto carece totalmente de este importante componente biológico y los que se logren establecer sobre canales de llamada y drenes se respetaran.
	Suelo	Sellado del suelo en las etapas constructivas del proyecto con la afectación de 367.00 m^2 que soporta las infraestructuras de piso de concreto como compuertas de entrada y salida, carcamo de bombeo, bodegas, campamento y fosa séptica. Posible grado de erosión por viento y agua al dejar expuesto sin agua el espejo de agua de la granja, bordos y caminos durante la etapa de secado, afectación del drenaje vertical en sitios con construccion de concreto.

Preparación de los estanques, reservorio, bordos y canales de salida	Flora	No existe agente de cambio ya que el polígono del proyecto carece totalmente de este importante componente biológico y los que se logren establecer sobre canales de llamada y drenes se respetaran.
	Suelo	Sellado del suelo en las etapas constructivas del proyecto con la afectación de 367.00 m^2 que soporta las infraestructuras de piso de concreto como compuertas de entrada y salida, carcamo de bombeo, bodegas, campamento y fosa séptica. Posible grado de erosión por viento y agua al dejar expuesto sin agua el espejo de agua de la granja, bordos y caminos durante la etapa de secado, afectación del drenaje vertical en sitios con construccion de concreto.

Preparación de los estanques, reservorio, bordos y canales de salida	Flora	No existe agente de cambio ya que el polígono del proyecto carece totalmente de este importante componente biológico y los que se logren establecer sobre canales de llamada y drenes se respetaran.
	Suelo	Sellado del suelo en las etapas constructivas del proyecto con la afectación de 367.00 m^2 que soporta las infraestructuras de piso de concreto como compuertas de entrada y salida, carcamo de bombeo, bodegas, campamento y fosa séptica. Posible grado de erosión por viento y agua al dejar expuesto sin agua el espejo de agua de la granja, bordos y caminos durante la etapa de secado, afectación del drenaje vertical en sitios con construccion de concreto.

Preparación de los estanques, reservorio, bordos y canales de salida	Flora	No existe agente de cambio ya que el polígono del proyecto carece totalmente de este importante componente biológico y los que se logren establecer sobre canales de llamada y drenes se respetaran.
	Suelo	Sellado del suelo en las etapas constructivas del proyecto con la afectación de 367.00 m^2 que soporta las infraestructuras de piso de concreto como compuertas de entrada y salida, carcamo de bombeo, bodegas, campamento y fosa séptica. Posible grado de erosión por viento y agua al dejar expuesto sin agua el espejo de agua de la granja, bordos y caminos durante la etapa de secado, afectación del drenaje vertical en sitios con construccion de concreto.

Preparación de los estanques, reservorio, bordos y canales de salida	Flora	No existe agente de cambio ya que el polígono del proyecto carece totalmente de este importante componente biológico y los que se logren establecer sobre canales de llamada y drenes se respetaran.
	Suelo	Sellado del suelo en las etapas constructivas del proyecto con la afectación de 367.00 m^2 que soporta las infraestructuras de piso de concreto como compuertas de entrada y salida, carcamo de bombeo, bodegas, campamento y fosa séptica. Posible grado de erosión por viento y agua al dejar expuesto sin agua el espejo de agua de la granja, bordos y caminos durante la etapa de secado, afectación del drenaje vertical en sitios con construccion de concreto.

Preparación de los estanques, reservorio, bordos y canales de salida	Flora	No existe agente de cambio ya que el polígono del proyecto carece totalmente de este importante componente biológico y los que se logren establecer sobre canales de llamada y drenes se respetaran.
	Suelo	Sellado del suelo en las etapas constructivas del proyecto con la afectación de 367.00 m^2 que soporta las infraestructuras de piso de concreto como compuertas de entrada y salida, carcamo de bombeo, bodegas, campamento y fosa séptica. Posible grado de erosión por viento y agua al dejar expuesto sin agua el espejo de agua de la granja, bordos y caminos durante la etapa de secado, afectación del drenaje vertical en sitios con construccion de concreto.

Preparación de los estanques, reservorio, bordos y canales de salida	Flora	No existe agente de cambio ya que el polígono del proyecto carece totalmente de este importante componente biológico y los que se logren establecer sobre canales de llamada y drenes se respetaran.
	Suelo	Sellado del suelo en las etapas constructivas del proyecto con la afectación de 367.00 m^2 que soporta las infraestructuras de piso de concreto como compuertas de entrada y salida, carcamo de bombeo, bodegas, campamento y fosa séptica. Posible grado de erosión por viento y agua al dejar expuesto sin agua el espejo de agua de la granja, bordos y caminos durante la etapa de secado, afectación del drenaje vertical en sitios con construccion de concreto.

Preparación de los estanques, reservorio, bordos y canales de salida	Flora	No existe agente de cambio ya que el polígono del proyecto carece totalmente de este importante componente biológico y los que se logren establecer sobre canales de llamada y drenes se respetaran.
	Suelo	Sellado del suelo en las etapas constructivas del proyecto con la afectación de 367.00 m^2 que soporta las infraestructuras de piso de concreto como compuertas de entrada y salida, carcamo de bombeo, bodegas, campamento y fosa séptica. Posible grado de erosión por viento y agua al dejar expuesto sin agua el espejo de agua de la granja, bordos y caminos durante la etapa de secado, afectación del drenaje vertical en sitios con construccion de concreto.

Preparación de los estanques, reservorio, bordos y canales de salida	Flora	No existe agente de cambio ya que el polígono del proyecto carece totalmente de este importante componente biológico y los que se logren establecer sobre canales de llamada y drenes se respetaran.
	Suelo	Sellado del suelo en las etapas constructivas del proyecto con la afectación de 367.00 m^2 que soporta las infraestructuras de piso de concreto como compuertas de entrada y salida, carcamo de bombeo, bodegas, campamento y fosa séptica. Posible grado de erosión por viento y agua al dejar expuesto sin agua el espejo de agua de la granja, bordos y caminos durante la etapa de secado, afectación del drenaje vertical en sitios con construccion de concreto.

Preparación de los estanques, reservorio, bordos y canales de salida	Flora	No existe agente de cambio ya que el polígono del proyecto carece totalmente de este importante componente biológico y los que se logren establecer sobre canales de llamada y drenes se respetaran.
	Suelo	Sellado del suelo en las etapas constructivas del proyecto con la afectación de 367.00 m^2 que soporta las infraestructuras de piso de concreto como compuertas de entrada y salida, carcamo de bombeo, bodegas, campamento y fosa séptica. Posible grado de erosión por viento y agua al dejar expuesto sin agua el espejo de agua de la granja, bordos y caminos durante la etapa de secado, afectación del drenaje vertical en sitios con construccion de concreto.

Preparación de los estanques, reservorio, bordos y canales de salida	Flora	No existe agente de cambio ya que el polígono del proyecto carece totalmente de este importante componente biológico y los que se logren establecer sobre canales de llamada y drenes se respetaran.
	Suelo	Sellado del suelo en las etapas constructivas del proyecto con la afectación de 367.00 m^2 que soporta las infraestructuras de piso de concreto como compuertas de entrada y salida, carcamo de bombeo, bodegas, campamento y fosa séptica. Posible grado de erosión por viento y agua al dejar expuesto sin agua el espejo de agua de la granja, bordos y caminos durante la etapa de secado, afectación del drenaje vertical en sitios con construccion de concreto.

Preparación de los estanques, reservorio, bordos y canales de salida	Flora	No existe agente de cambio ya que el polígono del proyecto carece totalmente de este importante componente biológico y los que se logren establecer sobre canales de llamada y drenes se respetaran.
	Suelo	Sellado del suelo en las etapas constructivas del proyecto con la afectación de 367.00 m^2 que soporta las infraestructuras de piso de concreto como compuertas de entrada y salida, carcamo de bombeo, bodegas, campamento y fosa séptica. Posible grado de erosión por viento y agua al dejar expuesto sin agua el espejo de agua de la granja, bordos y caminos durante la etapa de secado, afectación del drenaje vertical en sitios con construccion de concreto.

Preparación de los estanques, reservorio, bordos y canales de salida	Flora	No existe agente de cambio ya que el polígono del proyecto carece totalmente de este importante componente biológico y los que se logren establecer sobre canales de llamada y drenes se respetaran.
	Suelo	Sellado del suelo en las etapas constructivas del proyecto con la afectación de 367.00 m^2 que soporta las infraestructuras de piso de concreto como compuertas de entrada y salida, carcamo de bombeo, bodegas, campamento y fosa séptica. Posible grado de erosión por viento y agua al dejar expuesto sin agua el espejo de agua de la granja, bordos y caminos durante la etapa de secado, afectación del drenaje vertical en sitios con construccion de concreto.

Preparación de los estanques, reservorio, bordos y canales de salida	Flora	No existe agente de cambio ya que el polígono del proyecto carece totalmente de este importante componente biológico y los que se logren establecer sobre canales de llamada y drenes se respetaran.
	Suelo	Sellado del suelo en las etapas constructivas del proyecto con la afectación de 367.00 m^2 que soporta las infraestructuras de piso de concreto como compuertas de entrada y salida, carcamo de bombeo, bodegas, campamento y fosa séptica. Posible grado de erosión por viento y agua al dejar expuesto sin agua el espejo de agua de la granja, bordos y caminos durante la etapa de secado, afectación del drenaje vertical en sitios con construccion de concreto.

Preparación de los estanques, reservorio, bordos y canales de salida	Flora	No existe agente de cambio ya que el polígono del proyecto carece totalmente de este importante componente biológico y los que se logren establecer sobre canales de llamada y drenes se respetaran.
	Suelo	Sellado del suelo en las etapas constructivas del proyecto con la afectación de 367.00 m^2 que soporta las infraestructuras de piso de concreto como compuertas de entrada y salida, carcamo de bombeo, bodegas, campamento y fosa séptica. Posible grado de erosión por viento y agua al dejar expuesto sin agua el espejo de agua de la granja, bordos y caminos durante la etapa de secado, afectación del drenaje vertical en sitios con construccion de concreto.

Preparación de los estanques, reservorio, bordos y canales de salida	Flora	No existe agente de cambio ya que el polígono del proyecto carece totalmente de este importante componente biológico y los que se logren establecer sobre canales de llamada y drenes se respetaran.
	Suelo	Sellado del suelo en las etapas constructivas del proyecto con la afectación de 367.00 m^2 que soporta las infraestructuras de piso de concreto como compuertas de entrada y salida, carcamo de bombeo, bodegas, campamento y fosa séptica. Posible grado de erosión por viento y agua al dejar expuesto sin agua el espejo de agua de la granja, bordos y caminos durante la etapa de secado, afectación del drenaje vertical en sitios con construccion de concreto.

Preparación de los estanques, reservorio, bordos y canales de salida	Flora	No existe agente de cambio ya que el polígono del proyecto carece totalmente de este importante componente biológico y los que se logren establecer sobre canales de llamada y drenes se respetaran.
	Suelo	Sellado del suelo en las etapas constructivas del proyecto con la afectación de 367.00 m^2 que soporta las infraestructuras de piso de concreto como compuertas de entrada y salida, carcamo de bombeo, bodegas, campamento y fosa séptica. Posible grado de erosión por viento y agua al dejar expuesto sin agua el espejo de agua de la granja, bordos y caminos durante la etapa de secado, afectación del drenaje vertical en sitios con construccion de concreto.

Preparación de los estanques, reservorio, bordos y canales de salida	Flora	No existe agente de cambio ya que el polígono del proyecto carece totalmente de este importante componente biológico y los que se logren establecer sobre canales de llamada y drenes se respetaran.
	Suelo	Sellado del suelo en las etapas constructivas del proyecto con la afectación de 367.00 m^2 que soporta las infraestructuras de piso de concreto como compuertas de entrada y salida, carcamo de bombeo, bodegas, campamento y fosa séptica. Posible grado de erosión por viento y agua al dejar expuesto sin agua el espejo de agua de la granja, bordos y caminos durante la etapa de secado, afectación del drenaje vertical en sitios con construccion de concreto.

Preparación de los estanques, reservorio, bordos y canales de salida	Flora	No existe agente de cambio ya que el polígono del proyecto carece totalmente de este importante componente biológico y los que se logren establecer sobre canales de llamada y drenes se respetaran.
	Suelo	Sellado del suelo en las etapas constructivas del proyecto con la afectación de 367.00 m^2 que soporta las infraestructuras de piso de concreto como compuertas de entrada y salida, carcamo de bombeo, bodegas, campamento y fosa séptica. Posible grado de erosión por viento y agua al dejar expuesto sin agua el espejo de agua de la granja, bordos y caminos durante la etapa de secado, afectación del drenaje vertical en sitios con construccion de concreto.

Preparación de los estanques, reservorio, bordos y canales de salida	Flora	No existe agente de cambio ya que el polígono del proyecto carece totalmente de este importante componente biológico y los que se logren establecer sobre canales de llamada y drenes se respetaran.
	Suelo	Sellado del suelo en las etapas constructivas del proyecto con la afectación de 367.00 m^2 que soporta las infraestructuras de piso de concreto como compuertas de entrada y salida, carcamo de bombeo, bodegas, campamento y fosa séptica. Posible grado de erosión por viento y agua al dejar expuesto sin agua el espejo de agua de la granja, bordos y caminos durante la etapa de secado, afectación del drenaje vertical en sitios con construccion de concreto.

Preparación de los estanques, reservorio, bordos y canales de salida	Flora	No existe agente de cambio ya que el polígono del proyecto carece totalmente de este importante componente biológico y los que se logren establecer sobre canales de llamada y drenes se respetaran.
	Suelo	Sellado del suelo en las etapas constructivas del proyecto con la afectación de 367.00 m^2 que soporta las infraestructuras de piso de concreto como compuertas de entrada y salida, carcamo de bombeo, bodegas, campamento y fosa séptica. Posible grado de erosión por viento y agua al dejar expuesto sin agua el espejo de agua de la granja, bordos y caminos durante la etapa de secado, afectación del drenaje vertical en sitios con construccion de concreto.

Preparación de los estanques, reservorio, bordos y canales de salida	Flora	No existe agente de cambio ya que el polígono del proyecto carece totalmente de este importante componente biológico y los que se logren establecer sobre canales de llamada y drenes se respetaran.
	Suelo	Sellado del suelo en las etapas constructivas del proyecto con la afectación de 367.00 m^2 que soporta las infraestructuras de piso de concreto como compuertas de entrada y salida, carcamo de bombeo, bodegas, campamento y fosa séptica. Posible grado de erosión por viento y agua al dejar expuesto sin agua el espejo de agua de la granja, bordos y caminos durante la etapa de secado, afectación del drenaje vertical en sitios con construccion de concreto.

Preparación de los estanques, reservorio, bordos y canales de salida	Flora	No existe agente de cambio ya que el polígono del proyecto carece totalmente de este importante componente biológico y los que se logren establecer sobre canales de llamada y drenes se respetaran.
	Suelo	Sellado del suelo en las etapas constructivas del proyecto con la afectación de 367.00 m^2 que soporta las infraestructuras de piso de concreto como compuertas de entrada y salida, carcamo de bombeo, bodegas, campamento y fosa séptica. Posible grado de erosión por viento y agua al dejar expuesto sin agua el espejo de agua de la granja, bordos y caminos durante la etapa de secado, afectación del drenaje vertical en sitios con construccion de concreto.

Preparación de los estanques, reservorio, bordos y canales de salida	Flora	No existe agente de cambio ya que el polígono del proyecto carece totalmente de este importante componente biológico y los que se logren establecer sobre canales de llamada y drenes se respetaran.
	Suelo	Sellado del suelo en las etapas constructivas del proyecto con la afectación de 367.00 m^2 que soporta las infraestructuras de piso de concreto como compuertas de entrada y salida, carcamo de bombeo, bodegas, campamento y fosa séptica. Posible grado de erosión por viento y agua al dejar expuesto sin agua el espejo de agua de la granja, bordos y caminos durante la etapa de secado, afectación del drenaje vertical en sitios con construccion de concreto.

Preparación de los estanques, reservorio, bordos y canales de salida	Flora	No existe agente de cambio ya que el polígono del proyecto carece totalmente de este importante componente biológico y los que se logren establecer sobre canales de llamada y drenes se respetaran.
	Suelo	Sellado del suelo en las etapas constructivas del proyecto con la afectación de 367.00 m^2 que soporta las infraestructuras de piso de concreto como compuertas de entrada y salida, carcamo de bombeo, bodegas, campamento y fosa séptica. Posible grado de erosión por viento y agua al dejar expuesto sin agua el espejo de agua de la granja, bordos y caminos durante la etapa de secado, afectación del drenaje vertical en sitios con construccion de concreto.

Preparación de los estanques, reservorio, bordos y canales de salida	Flora	No existe agente de cambio ya que el polígono del proyecto carece totalmente de este importante componente biológico y los que se logren establecer sobre canales de llamada y drenes se respetaran.
	Suelo	Sellado del suelo en las etapas constructivas del proyecto con la afectación de 367.00 m^2 que soporta las infraestructuras de piso de concreto como compuertas de entrada y salida, carcamo de bombeo, bodegas, campamento y fosa séptica. Posible grado de erosión por viento y agua al dejar expuesto sin agua el espejo de agua de la granja, bordos y caminos durante la etapa de secado, afectación del drenaje vertical en sitios con construccion de concreto.

Preparación de los estanques, reservorio, bordos y canales de salida	Flora	No existe agente de cambio ya que el polígono del proyecto carece totalmente de este importante componente biológico y los que se logren establecer sobre canales de llamada y drenes se respetaran.
	Suelo	Sellado del suelo en las etapas constructivas del proyecto con la afectación de 367.00 m^2 que soporta las infraestructuras de piso de concreto como compuertas de entrada y salida, carcamo de bombeo, bodegas, campamento y fosa séptica. Posible grado de erosión por viento y agua al dejar expuesto sin agua el espejo de agua de la granja, bordos y caminos durante la etapa de secado, afectación del drenaje vertical en sitios con construccion de concreto.

Preparación de los estanques, reservorio, bordos y canales de salida	Flora	No existe agente de cambio ya que el polígono del proyecto carece totalmente de este importante componente biológico y los que se logren establecer sobre canales de llamada y drenes se respetaran.
	Suelo	Sellado del suelo en las etapas constructivas del proyecto con la afectación de 367.00 m^2 que soporta las infraestructuras de piso de concreto como compuertas de entrada y salida, carcamo de bombeo, bodegas, campamento y fosa séptica. Posible grado de erosión por viento y agua al dejar expuesto sin agua el espejo de agua de la granja, bordos y caminos durante la etapa de secado, afectación del drenaje vertical en sitios con construccion de concreto.

Preparación de los estanques, reservorio, bordos y canales de salida	Flora	No existe agente de cambio ya que el polígono del proyecto carece totalmente de este importante componente biológico y los que se logren establecer sobre canales de llamada y drenes se respetaran.
	Suelo	Sellado del suelo en las etapas constructivas del proyecto con la afectación de 367.00 m^2 que soporta las infraestructuras de piso de concreto como compuertas de entrada y salida, carcamo de bombeo, bodegas, campamento y fosa séptica. Posible grado de erosión por viento y agua al dejar expuesto sin agua el espejo de agua de la granja, bordos y caminos durante la etapa de secado, afectación del drenaje vertical en sitios con construccion de concreto.

Preparación de los estanques, reservorio, bordos y canales de salida	Flora	No existe agente de cambio ya que el polígono del proyecto carece totalmente de este importante componente biológico y los que se logren establecer sobre canales de llamada y drenes se respetaran.
	Suelo	Sellado del suelo en las etapas constructivas del proyecto con la afectación de 367.00 m^2 que soporta las infraestructuras de piso de concreto como compuertas de entrada y salida, carcamo de bombeo, bodegas, campamento y fosa séptica. Posible grado de erosión por viento y agua al dejar expuesto sin agua el espejo de agua de la granja, bordos y caminos durante la etapa de secado, afectación del drenaje vertical en sitios con construccion de concreto.

Preparación de los estanques, reservorio, bordos y canales de salida	Flora	No existe agente de cambio ya que el polígono del proyecto carece totalmente de este importante componente biológico y los que se logren establecer sobre canales de llamada y drenes se respetaran.
	Suelo	Sellado del suelo en las etapas constructivas del proyecto con la afectación de 367.00 m^2 que soporta las infraestructuras de piso de concreto como compuertas de entrada y salida, carcamo de bombeo, bodegas, campamento y fosa séptica. Posible grado de erosión por viento y agua al dejar expuesto sin agua el espejo de agua de la granja, bordos y caminos durante la etapa de secado, afectación del drenaje vertical en sitios con construccion de concreto.

Preparación de los estanques, reservorio, bordos y canales de salida	Flora	No existe agente de cambio ya que el polígono del proyecto carece totalmente de este importante componente biológico y los que se logren establecer sobre canales de llamada y drenes se respetaran.
	Suelo	Sellado del suelo en las etapas constructivas del proyecto con la afectación de 367.00 m^2 que soporta las infraestructuras de piso de concreto como compuertas de entrada y salida, carcamo de bombeo, bodegas, campamento y fosa séptica. Posible grado de erosión por viento y agua al dejar expuesto sin agua el espejo de agua de la granja, bordos y caminos durante la etapa de secado, afectación del drenaje vertical en sitios con construccion de concreto.

Preparación de los estanques, reservorio, bordos y canales de salida	Flora	No existe agente de cambio ya que el polígono del proyecto carece totalmente de este importante componente biológico y los que se logren establecer sobre canales de llamada y drenes se respetaran.
	Suelo	Sellado del suelo en las etapas constructivas del proyecto con la afectación de 367.00 m^2 que soporta las infraestructuras de piso de concreto como compuertas de entrada y salida, carcamo de bombeo, bodegas, campamento y fosa séptica. Posible grado de erosión por viento y agua al dejar expuesto sin agua el espejo de agua de la granja, bordos y caminos durante la etapa de secado, afectación del drenaje vertical en sitios con construccion de concreto.

Preparación de los estanques, reservorio, bordos y canales de salida	Flora	No existe agente de cambio ya que el polígono del proyecto carece totalmente de este importante componente biológico y los que se logren establecer sobre canales de llamada y drenes se respetaran.
	Suelo	Sellado del suelo en las etapas constructivas del proyecto con la afectación de 367.00 m^2 que soporta las infraestructuras de piso de concreto como compuertas de entrada y salida, carcamo de bombeo, bodegas, campamento y fosa séptica. Posible grado de erosión por viento y agua al dejar expuesto sin agua el espejo de agua de la granja, bordos y caminos durante la etapa de secado, afectación del drenaje vertical en sitios con construccion de concreto.

Preparación de los estanques, reservorio, bordos y canales de salida	Flora	No existe agente de cambio ya que el polígono del proyecto carece totalmente de este importante componente biológico y los que se logren establecer sobre canales de llamada y drenes se respetaran.
	Suelo	Sellado del suelo en las etapas constructivas del proyecto con la afectación de 367.00 m^2 que soporta las infraestructuras de piso de concreto como compuertas de entrada y salida, carcamo de bombeo, bodegas, campamento y fosa séptica. Posible grado de erosión por viento y agua al dejar expuesto sin agua el espejo de agua de la granja, bordos y caminos durante la etapa de secado, afectación del drenaje vertical en sitios con construccion de concreto.

Preparación de los estanques, reservorio, bordos y canales de salida	Flora	No existe agente de cambio ya que el polígono del proyecto carece totalmente de este importante componente biológico y los que se logren establecer sobre canales de llamada y drenes se respetaran.
	Suelo	Sellado del suelo en las etapas constructivas del proyecto con la afectación de 367.00 m^2 que soporta las infraestructuras de piso de concreto como compuertas de entrada y salida, carcamo de bombeo, bodegas, campamento y fosa séptica. Posible grado de erosión por viento y agua al dejar expuesto sin agua el espejo de agua de la granja, bordos y caminos durante la etapa de secado, afectación del drenaje vertical en sitios con construccion de concreto.

Preparación de los estanques, reservorio, bordos y canales de salida	Flora	No existe agente de cambio ya que el polígono del proyecto carece totalmente de este importante componente biológico y los que se logren establecer sobre canales de llamada y drenes se respetaran.
	Suelo	Sellado del suelo en las etapas constructivas del proyecto con la afectación de 367.00 m^2 que soporta las infraestructuras de piso de concreto como compuertas de entrada y salida, carcamo de bombeo, bodegas, campamento y fosa séptica. Posible grado de erosión por viento y agua al dejar expuesto sin agua el espejo de agua de la granja, bordos y caminos durante la etapa de secado, afectación del drenaje vertical en sitios con construccion de concreto.

Preparación de los estanques, reservorio, bordos y canales de salida	Flora	No existe agente de cambio ya que el polígono del proyecto carece totalmente de este importante componente biológico y los que se logren establecer sobre canales de llamada y drenes se respetaran.
	Suelo	Sellado del suelo en las etapas constructivas del proyecto con la afectación de 367.00 m^2 que soporta las infraestructuras de piso de concreto como compuertas de entrada y salida, carcamo de bombeo, bodegas, campamento y fosa séptica. Posible grado de erosión por viento y agua al dejar expuesto sin agua el espejo de agua de la granja, bordos y caminos durante la etapa de secado, afectación del drenaje vertical en sitios con construccion de concreto.

Preparación de los estanques, reservorio, bordos y canales de salida	Flora	No existe agente de cambio ya que el polígono del proyecto carece totalmente de este importante componente biológico y los que se logren establecer sobre canales de llamada y drenes se respetaran.
	Suelo	Sellado del suelo en las etapas constructivas del proyecto con la afectación de 367.00 m^2 que soporta las infraestructuras de piso de concreto como compuertas de entrada y salida, carcamo de bombeo, bodegas, campamento y fosa séptica. Posible grado de erosión por viento y agua al dejar expuesto sin agua el espejo de agua de la granja, bordos y caminos durante la etapa de secado, afectación del drenaje vertical en sitios con construccion de concreto.

Preparación de los estanques, reservorio, bordos y canales de salida	Flora	No existe agente de cambio ya que el polígono del proyecto carece totalmente de este importante componente biológico y los que se logren establecer sobre canales de llamada y drenes se respetaran.
	Suelo	Sellado del suelo en las etapas constructivas del proyecto con la afectación de 367.00 m^2 que soporta las infraestructuras de piso de concreto como compuertas de entrada y salida, carcamo de bombeo, bodegas, campamento y fosa séptica. Posible grado de erosión por viento y agua al dejar expuesto sin agua el espejo de agua de la granja, bordos y caminos durante la etapa de secado, afectación del drenaje vertical en sitios con construccion de concreto.

Preparación de los estanques, reservorio, bordos y canales de salida	Flora	No existe agente de cambio ya que el polígono del proyecto carece totalmente de este importante componente biológico y los que se logren establecer sobre canales de llamada y drenes se respetaran.
	Suelo	Sellado del suelo en las etapas constructivas del proyecto con la afectación de 367.00 m^2 que soporta las infraestructuras de piso de concreto como compuertas de entrada y salida, carcamo de bombeo, bodegas, campamento y fosa séptica. Posible grado de erosión por viento y agua al dejar expuesto sin agua el espejo de agua de la granja, bordos y caminos durante la etapa de secado, afectación del drenaje vertical en sitios con construccion de concreto.

Preparación de los estanques, reservorio, bordos y canales de salida	Flora	No existe agente de cambio ya que el polígono del proyecto carece totalmente de este importante componente biológico y los que se logren establecer sobre canales de llamada y drenes se respetaran.
	Suelo	Sellado del suelo en las etapas constructivas del proyecto con la afectación de 367.00 m^2 que soporta las infraestructuras de piso de concreto como compuertas de entrada y salida, carcamo de bombeo, bodegas, campamento y fosa séptica. Posible grado de erosión por viento y agua al dejar expuesto sin agua el espejo de agua de la granja, bordos y caminos durante la etapa de secado, afectación del drenaje vertical en sitios con construccion de concreto.

Preparación de los estanques, reservorio, bordos y canales de salida	Flora	No existe agente de cambio ya que el polígono del proyecto carece totalmente de este importante componente biológico y los que se logren establecer sobre canales de llamada y drenes se respetaran.
	Suelo	Sellado del suelo en las etapas constructivas del proyecto con la afectación de 367.00 m^2 que soporta las infraestructuras de piso de concreto como compuertas de entrada y salida, carcamo de bombeo, bodegas, campamento y fosa séptica. Posible grado de erosión por viento y agua al dejar expuesto sin agua el espejo de agua de la granja, bordos y caminos durante la etapa de secado, afectación del drenaje vertical en sitios con construccion de concreto.

Preparación de los estanques, reservorio, bordos y canales de salida	Flora	No existe agente de cambio ya que el polígono del proyecto carece totalmente de este importante componente biológico y los que se logren establecer sobre canales de llamada y drenes se respetaran.
	Suelo	Sellado del suelo en las etapas constructivas del proyecto con la afectación de 367.00 m^2 que soporta las infraestructuras de piso de concreto como compuertas de entrada y salida, carcamo de bombeo, bodegas, campamento y fosa séptica. Posible grado de erosión por viento y agua al dejar expuesto sin agua el espejo de agua de la granja, bordos y caminos durante la etapa de secado, afectación del drenaje vertical en sitios con construccion de concreto.

Preparación de los estanques, reservorio, bordos y canales de salida	Flora	No existe agente de cambio ya que el polígono del proyecto carece totalmente de este importante componente biológico y los que se logren establecer sobre canales de llamada y drenes se respetaran.
	Suelo	Sellado del suelo en las etapas constructivas del proyecto con la afectación de 367.00 m^2 que soporta las infraestructuras de piso de concreto como compuertas de entrada y salida, carcamo de bombeo, bodegas, campamento y fosa séptica. Posible grado de erosión por viento y agua al dejar expuesto sin agua el espejo de agua de la granja, bordos y caminos durante la etapa de secado, afectación del drenaje vertical en sitios con construccion de concreto.

Preparación de los estanques, reservorio, bordos y canales de salida	Flora	No existe agente de cambio ya que el polígono del proyecto carece totalmente de este importante componente biológico y los que se logren establecer sobre canales de llamada y drenes se respetaran.
	Suelo	Sellado del suelo en las etapas constructivas del proyecto con la afectación de 367.00 m^2 que soporta las infraestructuras de piso de concreto como compuertas de entrada y salida, carcamo de bombeo, bodegas, campamento y fosa séptica. Posible grado de erosión por viento y agua al dejar expuesto sin agua el espejo de agua de la granja, bordos y caminos durante la etapa de secado, afectación del drenaje vertical en sitios con construccion de concreto.

Preparación de los estanques, reservorio, bordos y canales de salida	Flora	No existe agente de cambio ya que el polígono del proyecto carece totalmente de este importante componente biológico y los que se logren establecer sobre canales de llamada y drenes se respetaran.
	Suelo	Sellado del suelo en las etapas constructivas del proyecto con la afectación de 367.00 m^2 que soporta las infraestructuras de piso de concreto como compuertas de entrada y salida, carcamo de bombeo, bodegas, campamento y fosa séptica. Posible grado de erosión por viento y agua al dejar expuesto sin agua el espejo de agua de la granja, bordos y caminos durante la etapa de secado, afectación del drenaje vertical en sitios con construccion de concreto.

Preparación de los estanques, reservorio, bordos y canales de salida	Flora	No existe agente de cambio ya que el polígono del proyecto carece totalmente de este importante componente biológico y los que se logren establecer sobre canales de llamada y drenes se respetaran.
	Suelo	Sellado del suelo en las etapas constructivas del proyecto con la afectación de 367.00 m^2 que soporta las infraestructuras de piso de concreto como compuertas de entrada y salida, carcamo de bombeo, bodegas, campamento y fosa séptica. Posible grado de erosión por viento y agua al dejar expuesto sin agua el espejo de agua de la granja, bordos y caminos durante la etapa de secado, afectación del drenaje vertical en sitios con construccion de concreto.

Preparación de los estanques, reservorio, bordos y canales de salida	Flora	No existe agente de cambio ya que el polígono del proyecto carece totalmente de este importante componente biológico y los que se logren establecer sobre canales de llamada y drenes se respetaran.
	Suelo	Sellado del suelo en las etapas constructivas del proyecto con la afectación de 367.00 m^2 que soporta las infraestructuras de piso de concreto como compuertas de entrada y salida, carcamo de bombeo, bodegas, campamento y fosa séptica. Posible grado de erosión por viento y agua al dejar expuesto sin agua el espejo de agua de la granja, bordos y caminos durante la etapa de secado, afectación del drenaje vertical en sitios con construccion de concreto.

Preparación de los estanques, reservorio, bordos y canales de salida	Flora	No existe agente de cambio ya que el polígono del proyecto carece totalmente de este importante componente biológico y los que se logren establecer sobre canales de llamada y drenes se respetaran.
	Suelo	Sellado del suelo en las etapas constructivas del proyecto con la afectación de 367.00 m^2 que soporta las infraestructuras de piso de concreto como compuertas de entrada y salida, carcamo de bombeo, bodegas, campamento y fosa séptica. Posible grado de erosión por viento y agua al dejar expuesto sin agua el espejo de agua de la granja, bordos y caminos durante la etapa de secado, afectación del drenaje vertical en sitios con construccion de concreto.

Preparación de los estanques, reservorio, bordos y canales de salida	Flora	No existe agente de cambio ya que el polígono del proyecto carece totalmente de este importante componente biológico y los que se logren establecer sobre canales de llamada y drenes se respetaran.
	Suelo	Sellado del suelo en las etapas constructivas del proyecto con la afectación de 367.00 m^2 que soporta las infraestructuras de piso de concreto como compuertas de entrada y salida, carcamo de bombeo, bodegas, campamento y fosa séptica. Posible grado de erosión por viento y agua al dejar expuesto sin agua el espejo de agua de la granja, bordos y caminos durante la etapa de secado, afectación del drenaje vertical en sitios con construccion de concreto.

Preparación de los estanques, reservorio, bordos y canales de salida	Flora	No existe agente de cambio ya que el polígono del proyecto carece totalmente de este importante componente biológico y los que se logren establecer sobre canales de llamada y drenes se respetaran.
	Suelo	Sellado del suelo en las etapas constructivas del proyecto con la afectación de 367.00 m^2 que soporta las infraestructuras de piso de concreto como compuertas de entrada y salida, carcamo de bombeo, bodegas, campamento y fosa séptica. Posible grado de erosión por viento y agua al dejar expuesto sin agua el espejo de agua de la granja, bordos y caminos durante la etapa de secado, afectación del drenaje vertical en sitios con construccion de concreto.

Preparación de los estanques, reservorio, bordos y canales de salida	Flora	No existe agente de cambio ya que el polígono del proyecto carece totalmente de este importante componente biológico y los que se logren establecer sobre canales de llamada y drenes se respetaran.
	Suelo	Sellado del suelo en las etapas constructivas del proyecto con la afectación de 367.00 m^2 que soporta las infraestructuras de piso de concreto como compuertas de entrada y salida, carcamo de bombeo, bodegas, campamento y fosa séptica. Posible grado de erosión por viento y agua al dejar expuesto sin agua el espejo de agua de la granja, bordos y caminos durante la etapa de secado, afectación del drenaje vertical en sitios con construccion de concreto.

Preparación de los estanques, reservorio, bordos y canales de salida	Flora	No existe agente de cambio ya que el polígono del proyecto carece totalmente de este importante componente biológico y los que se logren establecer sobre canales de llamada y drenes se respetaran.
	Suelo	Sellado del suelo en las etapas constructivas del proyecto con la afectación de 367.00 m^2 que soporta las infraestructuras de piso de concreto como compuertas de entrada y salida, carcamo de bombeo, bodegas, campamento y fosa séptica. Posible grado de erosión por viento y agua al dejar expuesto sin agua el espejo de agua de la granja, bordos y caminos durante la etapa de secado, afectación del drenaje vertical en sitios con construccion de concreto.

Preparación de los estanques, reservorio, bordos y canales de salida	Flora	No existe agente de cambio ya que el polígono del proyecto carece totalmente de este importante componente biológico y los que se logren establecer sobre canales de llamada y drenes se respetaran.
	Suelo	Sellado del suelo en las etapas constructivas del proyecto con la afectación de 367.00 m^2 que soporta las infraestructuras de piso de concreto como compuertas de entrada y salida, carcamo de bombeo, bodegas, campamento y fosa séptica. Posible grado de erosión por viento y agua al dejar expuesto sin agua el espejo de agua de la granja, bordos y caminos durante la etapa de secado, afectación del drenaje vertical en sitios con construccion de concreto.

Preparación de los estanques, reservorio, bordos y canales de salida	Flora	No existe agente de cambio ya que el polígono del proyecto carece totalmente de este importante componente biológico y los que se logren establecer sobre canales de llamada y drenes se respetaran.
	Suelo	Sellado del suelo en las etapas constructivas del proyecto con la afectación de 367.00 m^2 que soporta las infraestructuras de piso de concreto como compuertas de entrada y salida, carcamo de bombeo, bodegas, campamento y fosa séptica. Posible grado de erosión por viento y agua al dejar expuesto sin agua el espejo de agua de la granja, bordos y caminos durante la etapa de secado, afectación del drenaje vertical en sitios con construccion de concreto.

Preparación de los estanques, reservorio, bordos y canales de salida	Flora	No existe agente de cambio ya que el polígono del proyecto carece totalmente de este importante componente biológico y los que se logren establecer sobre canales de llamada y drenes se respetaran.
	Suelo	Sellado del suelo en las etapas constructivas del proyecto con la afectación de 367.00 m^2 que soporta las infraestructuras de piso de concreto como compuertas de entrada y salida, carcamo de bombeo, bodegas, campamento y fosa séptica. Posible grado de erosión por viento y agua al dejar expuesto sin agua el espejo de agua de la granja, bordos y caminos durante la etapa de secado, afectación del drenaje vertical en sitios con construccion de concreto.

Preparación de los estanques, reservorio, bordos y canales de salida	Flora	No existe agente de cambio ya que el polígono del proyecto carece totalmente de este importante componente biológico y los que se logren establecer sobre canales de llamada y drenes se respetaran.
	Suelo	Sellado del suelo en las etapas constructivas del proyecto con la afectación de 367.00 m^2 que soporta las infraestructuras de piso de concreto como compuertas de entrada y salida, carcamo de bombeo, bodegas, campamento y fosa séptica. Posible grado de erosión por viento y agua al dejar expuesto sin agua el espejo de agua de la granja, bordos y caminos durante la etapa de secado, afectación del drenaje vertical en sitios con construccion de concreto.

Preparación de los estanques, reservorio, bordos y canales de salida	Flora	No existe agente de cambio ya que el polígono del proyecto carece totalmente de este importante componente biológico y los que se logren establecer sobre canales de llamada y drenes se respetaran.
	Suelo	Sellado del suelo en las etapas constructivas del proyecto con la afectación de 367.00 m^2 que soporta las infraestructuras de piso de concreto como compuertas de entrada y salida, carcamo de bombeo, bodegas, campamento y fosa séptica. Posible grado de erosión por viento y agua al dejar expuesto sin agua el espejo de agua de la granja, bordos y caminos durante la etapa de secado, afectación del drenaje vertical en sitios con construccion de concreto.

Preparación de los estanques, reservorio, bordos y canales de salida	Flora	No existe agente de cambio ya que el polígono del proyecto carece totalmente de este importante componente biológico y los que se logren establecer sobre canales de llamada y drenes se respetaran.
	Suelo	Sellado del suelo en las etapas constructivas del proyecto con la afectación de 367.00 m^2 que soporta las infraestructuras de piso de concreto como compuertas de entrada y salida, carcamo de bombeo, bodegas, campamento y fosa séptica. Posible grado de erosión por viento y agua al dejar expuesto sin agua el espejo de agua de la granja, bordos y caminos durante la etapa de secado, afectación del drenaje vertical en sitios con construccion de concreto.

Preparación de los estanques, reservorio, bordos y canales de salida	Flora	No existe agente de cambio ya que el polígono del proyecto carece totalmente de este importante componente biológico y los que se logren establecer sobre canales de llamada y drenes se respetaran.
	Suelo	Sellado del suelo en las etapas constructivas del proyecto con la afectación de 367.00 m^2 que soporta las infraestructuras de piso de concreto como compuertas de entrada y salida, carcamo de bombeo, bodegas, campamento y fosa séptica. Posible grado de erosión por viento y agua al dejar expuesto sin agua el espejo de agua de la granja, bordos y caminos durante la etapa de secado, afectación del drenaje vertical en sitios con construccion de concreto.

Preparación de los estanques, reservorio, bordos y canales de salida	Flora	No existe agente de cambio ya que el polígono del proyecto carece totalmente de este importante componente biológico y los que se logren establecer sobre canales de llamada y drenes se respetaran.
	Suelo	Sellado del suelo en las etapas constructivas del proyecto con la afectación de 367.00 m^2 que soporta las infraestructuras de piso de concreto como compuertas de entrada y salida, carcamo de bombeo, bodegas, campamento y fosa séptica. Posible grado de erosión por viento y agua al dejar expuesto sin agua el espejo de agua de la granja, bordos y caminos durante la etapa de secado, afectación del drenaje vertical en sitios con construccion de concreto.

Preparación de los estanques, reservorio, bordos y canales de salida	Flora	No existe agente de cambio ya que el polígono del proyecto carece totalmente de este importante componente biológico y los que se logren establecer sobre canales de llamada y drenes se respetaran.
	Suelo	Sellado del suelo en las etapas constructivas del proyecto con la afectación de 367.00 m^2 que soporta las infraestructuras de piso de concreto como compuertas de entrada y salida, carcamo de bombeo, bodegas, campamento y fosa séptica. Posible grado de erosión por viento y agua al dejar expuesto sin agua el espejo de agua de la granja, bordos y caminos durante la etapa de secado, afectación del drenaje vertical en sitios con construccion de concreto.

Preparación de los estanques, reservorio, bordos y canales de salida	Flora	No existe agente de cambio ya que el polígono del proyecto carece totalmente de este importante componente biológico y los que se logren establecer sobre canales de llamada y drenes se respetaran.
	Suelo	Sellado del suelo en las etapas constructivas del proyecto con la afectación de 367.00 m^2 que soporta las infraestructuras de piso de concreto como compuertas de entrada y salida, carcamo de bombeo, bodegas, campamento y fosa séptica. Posible grado de erosión por viento y agua al dejar expuesto sin agua el espejo de agua de la granja, bordos y caminos durante la etapa de secado, afectación del drenaje vertical en sitios con construccion de concreto.

Preparación de los estanques, reservorio, bordos y canales de salida	Flora	No existe agente de cambio ya que el polígono del proyecto carece totalmente de este importante componente biológico y los que se logren establecer sobre canales de llamada y drenes se respetaran.
	Suelo	Sellado del suelo en las etapas constructivas del proyecto con la afectación de 367.00 m^2 que soporta las infraestructuras de piso de concreto como compuertas de entrada y salida, carcamo de bombeo, bodegas, campamento y fosa séptica. Posible grado de erosión por viento y agua al dejar expuesto sin agua el espejo de agua de la granja, bordos y caminos durante la etapa de secado, afectación del drenaje vertical en sitios con construccion de concreto.

Preparación de los estanques, reservorio, bordos y canales de salida	Flora	No existe agente de cambio ya que el polígono del proyecto carece totalmente de este importante componente biológico y los que se logren establecer sobre canales de llamada y drenes se respetaran.
	Suelo	Sellado del suelo en las etapas constructivas del proyecto con la afectación de 367.00 m^2 que soporta las infraestructuras de piso de concreto como compuertas de entrada y salida, carcamo de bombeo, bodegas, campamento y fosa séptica. Posible grado de erosión por viento y agua al dejar expuesto sin agua el espejo de agua de la granja, bordos y caminos durante la etapa de secado, afectación del drenaje vertical en sitios con construccion de concreto.

Preparación de los estanques, reservorio, bordos y canales de salida	Flora	No existe agente de cambio ya que el polígono del proyecto carece totalmente de este importante componente biológico y los que se logren establecer sobre canales de llamada y drenes se respetaran.
	Suelo	Sellado del suelo en las etapas constructivas del proyecto con la afectación de 367.00 m^2 que soporta las infraestructuras de piso de concreto como compuertas de entrada y salida, carcamo de bombeo, bodegas, campamento y fosa séptica. Posible grado de erosión por viento y agua al dejar expuesto sin agua el espejo de agua de la granja, bordos y caminos durante la etapa de secado, afectación del drenaje vertical en sitios con construccion de concreto.

Preparación de los estanques, reservorio, bordos y canales de salida	Flora	No existe agente de cambio ya que el polígono del proyecto carece totalmente de este importante componente biológico y los que se logren establecer sobre canales de llamada y drenes se respetaran.
	Suelo	Sellado del suelo en las etapas constructivas del proyecto con la afectación de 367.00 m^2 que soporta las infraestructuras de piso de concreto como compuertas de entrada y salida, carcamo de bombeo, bodegas, campamento y fosa séptica. Posible grado de erosión por viento y agua al dejar expuesto sin agua el espejo de agua de la granja, bordos y caminos durante la etapa de secado, afectación del drenaje vertical en sitios con construccion de concreto.

Preparación de los estanques, reservorio, bordos y canales de salida	Flora	No existe agente de cambio ya que el polígono del proyecto carece totalmente de este importante componente biológico y los que se logren establecer sobre canales de llamada y drenes se respetaran.
	Suelo	Sellado del suelo en las etapas constructivas del proyecto con la afectación de 367.00 m^2 que soporta las infraestructuras de piso de concreto como compuertas de entrada y salida, carcamo de bombeo, bodegas, campamento y fosa séptica. Posible grado de erosión por viento y agua al dejar expuesto sin agua el espejo de agua de la granja, bordos y caminos durante la etapa de secado, afectación del drenaje vertical en sitios con construccion de concreto.

Preparación de los estanques, reservorio, bordos y canales de salida	Flora	No existe agente de cambio ya que el polígono del proyecto carece totalmente de este importante componente biológico y los que se logren establecer sobre canales de llamada y drenes se respetaran.
	Suelo	Sellado del suelo en las etapas constructivas del proyecto con la afectación de 367.00 m^2 que soporta las infraestructuras de piso de concreto como compuertas de entrada y salida, carcamo de bombeo, bodegas, campamento y fosa séptica. Posible grado de erosión por viento y agua al dejar expuesto sin agua el espejo de agua de la granja, bordos y caminos durante la etapa de secado, afectación del drenaje vertical en sitios con construccion de concreto.

Preparación de los estanques, reservorio, bordos y canales de salida	Flora	No existe agente de cambio ya que el polígono del proyecto carece totalmente de este importante componente biológico y los que se logren establecer sobre canales de llamada y drenes se respetaran.
	Suelo	Sellado del suelo en las etapas constructivas del proyecto con la afectación de 367.00 m^2 que soporta las infraestructuras de piso de concreto como compuertas de entrada y salida, carcamo de bombeo, bodegas, campamento y fosa séptica. Posible grado de erosión por viento y agua al dejar expuesto sin agua el espejo de agua de la granja, bordos y caminos durante la etapa de secado, afectación del drenaje vertical en sitios con construccion de concreto.

Preparación de los estanques, reservorio, bordos y canales de salida	Flora	No existe agente de cambio ya que el polígono del proyecto carece totalmente de este importante componente biológico y los que se logren establecer sobre canales de llamada y drenes se respetaran.
	Suelo	Sellado del suelo en las etapas constructivas del proyecto con la afectación de 367.00 m^2 que soporta las infraestructuras de piso de concreto como compuertas de entrada y salida, carcamo de bombeo, bodegas, campamento y fosa séptica. Posible grado de erosión por viento y agua al dejar expuesto sin agua el espejo de agua de la granja, bordos y caminos durante la etapa de secado, afectación del drenaje vertical en sitios con construccion de concreto.

Preparación de los estanques, reservorio, bordos y canales de salida	Flora	No existe agente de cambio ya que el polígono del proyecto carece totalmente de este importante componente biológico y los que se logren establecer sobre canales de llamada y drenes se respetaran.
	Suelo	Sellado del suelo en las etapas constructivas del proyecto con la afectación de 367.00 m^2 que soporta las infraestructuras de piso de concreto como compuertas de entrada y salida, carcamo de bombeo, bodegas, campamento y fosa séptica. Posible grado de erosión por viento y agua al dejar expuesto sin agua el espejo de agua de la granja, bordos y caminos durante la etapa de secado, afectación del drenaje vertical en sitios con construccion de concreto.

Preparación de los estanques, reservorio, bordos y canales de salida	Flora	No existe agente de cambio ya que el polígono del proyecto carece totalmente de este importante componente biológico y los que se logren establecer sobre canales de llamada y drenes se respetaran.
	Suelo	Sellado del suelo en las etapas constructivas del proyecto con la afectación de 367.00 m^2 que soporta las infraestructuras de piso de concreto como compuertas de entrada y salida, carcamo de bombeo, bodegas, campamento y fosa séptica. Posible grado de erosión por viento y agua al dejar expuesto sin agua el espejo de agua de la granja, bordos y caminos durante la etapa de secado, afectación del drenaje vertical en sitios con construccion de concreto.

Preparación de los estanques, reservorio, bordos y canales de salida	Flora	No existe agente de cambio ya que el polígono del proyecto carece totalmente de este importante componente biológico y los que se logren establecer sobre canales de llamada y drenes se respetaran.
	Suelo	Sellado del suelo en las etapas constructivas del proyecto con la afectación de 367.00 m^2 que soporta las infraestructuras de piso de concreto como compuertas de entrada y salida, carcamo de bombeo, bodegas, campamento y fosa séptica. Posible grado de erosión por viento y agua al dejar expuesto sin agua el espejo de agua de la granja, bordos y caminos durante la etapa de secado, afectación del drenaje vertical en sitios con construccion de concreto.

Preparación de los estanques, reservorio, bordos y canales de salida	Flora	No existe agente de cambio ya que el polígono del proyecto carece totalmente de este importante componente biológico y los que se logren establecer sobre canales de llamada y drenes se respetaran.
	Suelo	Sellado del suelo en las etapas constructivas del proyecto con la afectación de 367.00 m^2 que soporta las infraestructuras de piso de concreto como compuertas de entrada y salida, carcamo de bombeo, bodegas, campamento y fosa séptica. Posible grado de erosión por viento y agua al dejar expuesto sin agua el espejo de agua de la granja, bordos y caminos durante la etapa de secado, afectación del drenaje vertical en sitios con construccion de concreto.

Preparación de los estanques, reservorio, bordos y canales de salida	Flora	No existe agente de cambio ya que el polígono del proyecto carece totalmente de este importante componente biológico y los que se logren establecer sobre canales de llamada y drenes se respetaran.
	Suelo	Sellado del suelo en las etapas constructivas del proyecto con la afectación de 367.00 m^2 que soporta las infraestructuras de piso de concreto como compuertas de entrada y salida, carcamo de bombeo, bodegas, campamento y fosa séptica. Posible grado de erosión por viento y agua al dejar expuesto sin agua el espejo de agua de la granja, bordos y caminos durante la etapa de secado, afectación del drenaje vertical en sitios con construccion de concreto.

Preparación de los estanques, reservorio, bordos y canales de salida	Flora	No existe agente de cambio ya que el polígono del proyecto carece totalmente de este importante componente biológico y los que se logren establecer sobre canales de llamada y drenes se respetaran.
	Suelo	Sellado del suelo en las etapas constructivas del proyecto con la afectación de 367.00 m^2 que soporta las infraestructuras de piso de concreto como compuertas de entrada y salida, carcamo de bombeo, bodegas, campamento y fosa séptica. Posible grado de erosión por viento y agua al dejar expuesto sin agua el espejo de agua de la granja, bordos y caminos durante la etapa de secado, afectación del drenaje vertical en sitios con construccion de concreto.

Preparación de los estanques, reservorio, bordos y canales de salida	Flora	No existe agente de cambio ya que el polígono del proyecto carece totalmente de este importante componente biológico y los que se logren establecer sobre canales de llamada y drenes se respetaran.
	Suelo	Sellado del suelo en las etapas constructivas del proyecto con la afectación de 367.00 m^2 que soporta las infraestructuras de piso de concreto como compuertas de entrada y salida, carcamo de bombeo, bodegas, campamento y fosa séptica. Posible grado de erosión por viento y agua al dejar expuesto sin agua el espejo de agua de la granja, bordos y caminos durante la etapa de secado, afectación del drenaje vertical en sitios con construccion de concreto.

Preparación de los estanques, reservorio, bordos y canales de salida	Flora	No existe agente de cambio ya que el polígono del proyecto carece totalmente de este importante componente biológico y los que se logren establecer sobre canales de llamada y drenes se respetaran.
	Suelo	Sellado del suelo en las etapas constructivas del proyecto con la afectación de 367.00 m^2 que soporta las infraestructuras de piso de concreto como compuertas de entrada y salida, carcamo de bombeo, bodegas, campamento y fosa séptica. Posible grado de erosión por viento y agua al dejar expuesto sin agua el espejo de agua de la granja, bordos y caminos durante la etapa de secado, afectación del drenaje vertical en sitios con construccion de concreto.

Preparación de los estanques, reservorio, bordos y canales de salida	Flora	No existe agente de cambio ya que el polígono del proyecto carece totalmente de este importante componente biológico y los que se logren establecer sobre canales de llamada y drenes se respetaran.
	Suelo	Sellado del suelo en las etapas constructivas del proyecto con la afectación de 367.00 m^2 que soporta las infraestructuras de piso de concreto como compuertas de entrada y salida, carcamo de bombeo, bodegas, campamento y fosa séptica. Posible grado de erosión por viento y agua al dejar expuesto sin agua el espejo de agua de la granja, bordos y caminos durante la etapa de secado, afectación del drenaje vertical en sitios con construccion de concreto.

Preparación de los estanques, reservorio, bordos y canales de salida	Flora	No existe agente de cambio ya que el polígono del proyecto carece totalmente de este importante componente biológico y los que se logren establecer sobre canales de llamada y drenes se respetaran.
	Suelo	Sellado del suelo en las etapas constructivas del proyecto con la afectación de 367.00 m^2 que soporta las infraestructuras de piso de concreto como compuertas de entrada y salida, carcamo de bombeo, bodegas, campamento y fosa séptica. Posible grado de erosión por viento y agua al dejar expuesto sin agua el espejo de agua de la granja, bordos y caminos durante la etapa de secado, afectación del drenaje vertical en sitios con construccion de concreto.

Preparación de los estanques, reservorio, bordos y canales de salida	Flora	No existe agente de cambio ya que el polígono del proyecto carece totalmente de este importante componente biológico y los que se logren establecer sobre canales de llamada y drenes se respetaran.
	Suelo	Sellado del suelo en las etapas constructivas del proyecto con la afectación de 367.00 m^2 que soporta las infraestructuras de piso de concreto como compuertas de entrada y salida, carcamo de bombeo, bodegas, campamento y fosa séptica. Posible grado de erosión por viento y agua al dejar expuesto sin agua el espejo de agua de la granja, bordos y caminos durante la etapa de secado, afectación del drenaje vertical en sitios con construccion de concreto.

Preparación de los estanques, reservorio, bordos y canales de salida	Flora	No existe agente de cambio ya que el polígono del proyecto carece totalmente de este importante componente biológico y los que se logren establecer sobre canales de llamada y drenes se respetaran.
	Suelo	Sellado del suelo en las etapas constructivas del proyecto con la afectación de 367.00 m^2 que soporta las infraestructuras de piso de concreto como compuertas de entrada y salida, carcamo de bombeo, bodegas, campamento y fosa séptica. Posible grado de erosión por viento y agua al dejar expuesto sin agua el espejo de agua de la granja, bordos y caminos durante la etapa de secado, afectación del drenaje vertical en sitios con construccion de concreto.

Preparación de los estanques, reservorio, bordos y canales de salida	Flora	No existe agente de cambio ya que el polígono del proyecto carece totalmente de este importante componente biológico y los que se logren establecer sobre canales de llamada y drenes se respetaran.
	Suelo	Sellado del suelo en las etapas constructivas del proyecto con la afectación de 367.00 m^2 que soporta las infraestructuras de piso de concreto como compuertas de entrada y salida, carcamo de bombeo, bodegas, campamento y fosa séptica. Posible grado de erosión por viento y agua al dejar expuesto sin agua el espejo de agua de la granja, bordos y caminos durante la etapa de secado, afectación del drenaje vertical en sitios con construccion de concreto.

Preparación de los estanques, reservorio, bordos y canales de salida	Flora	No existe agente de cambio ya que el polígono del proyecto carece totalmente de este importante componente biológico y los que se logren establecer sobre canales de llamada y drenes se respetaran.
	Suelo	Sellado del suelo en las etapas constructivas del proyecto con la afectación de 367.00 m^2 que soporta las infraestructuras de piso de concreto como compuertas de entrada y salida, carcamo de bombeo, bodegas, campamento y fosa séptica. Posible grado de erosión por viento y agua al dejar expuesto sin agua el espejo de agua de la granja, bordos y caminos durante la etapa de secado, afectación del drenaje vertical en sitios con construccion de concreto.

Preparación de los estanques, reservorio, bordos y canales de salida	Flora	No existe agente de cambio ya que el polígono del proyecto carece totalmente de este importante componente biológico y los que se logren establecer sobre canales de llamada y drenes se respetaran.
	Suelo	Sellado del suelo en las etapas constructivas del proyecto con la afectación de 367.00 m^2 que soporta las infraestructuras de piso de concreto como compuertas de entrada y salida, carcamo de bombeo, bodegas, campamento y fosa séptica. Posible grado de erosión por viento y agua al dejar expuesto sin agua el espejo de agua de la granja, bordos y caminos durante la etapa de secado, afectación del drenaje vertical en sitios con construccion de concreto.

Preparación de los estanques, reservorio, bordos y canales de salida	Flora	No existe agente de cambio ya que el polígono del proyecto carece totalmente de este importante componente biológico y los que se logren establecer sobre canales de llamada y drenes se respetaran.
	Suelo	Sellado del suelo en las etapas constructivas del proyecto con la afectación de 367.00 m^2 que soporta las infraestructuras de piso de concreto como compuertas de entrada y salida, carcamo de bombeo, bodegas, campamento y fosa séptica. Posible grado de erosión por viento y agua al dejar expuesto sin agua el espejo de agua de la granja, bordos y caminos durante la etapa de secado, afectación del drenaje vertical en sitios con construccion de concreto.

Preparación de los estanques, reservorio, bordos y canales de salida	Flora	No existe agente de cambio ya que el polígono del proyecto carece totalmente de este importante componente biológico y los que se logren establecer sobre canales de llamada y drenes se respetaran.
	Suelo	Sellado del suelo en las etapas constructivas del proyecto con la afectación de 367.00 m^2 que soporta las infraestructuras de piso de concreto como compuertas de entrada y salida, carcamo de bombeo, bodegas, campamento y fosa séptica. Posible grado de erosión por viento y agua al dejar expuesto sin agua el espejo de agua de la granja, bordos y caminos durante la etapa de secado, afectación del drenaje vertical en sitios con construccion de concreto.

Preparación de los estanques, reservorio, bordos y canales de salida	Flora	No existe agente de cambio ya que el polígono del proyecto carece totalmente de este importante componente biológico y los que se logren establecer sobre canales de llamada y drenes se respetaran.
	Suelo	Sellado del suelo en las etapas constructivas del proyecto con la afectación de 367.00 m^2 que soporta las infraestructuras de piso de concreto como compuertas de entrada y salida, carcamo de bombeo, bodegas, campamento y fosa séptica. Posible grado de erosión por viento y agua al dejar expuesto sin agua el espejo de agua de la granja, bordos y caminos durante la etapa de secado, afectación del drenaje vertical en sitios con construccion de concreto.

Preparación de los estanques, reservorio, bordos y canales de salida	Flora	No existe agente de cambio ya que el polígono del proyecto carece totalmente de este importante componente biológico y los que se logren establecer sobre canales de llamada y drenes se respetaran.
	Suelo	Sellado del suelo en las etapas constructivas del proyecto con la afectación de 367.00 m^2 que soporta las infraestructuras de piso de concreto como compuertas de entrada y salida, carcamo de bombeo, bodegas, campamento y fosa séptica. Posible grado de erosión por viento y agua al dejar expuesto sin agua el espejo de agua de la granja, bordos y caminos durante la etapa de secado, afectación del drenaje vertical en sitios con construccion de concreto.

Preparación de los estanques, reservorio, bordos y canales de salida	Flora	No existe agente de cambio ya que el polígono del proyecto carece totalmente de este importante componente biológico y los que se logren establecer sobre canales de llamada y drenes se respetaran.
	Suelo	Sellado del suelo en las etapas constructivas del proyecto con la afectación de 367.00 m^2 que soporta las infraestructuras de piso de concreto como compuertas de entrada y salida, carcamo de bombeo, bodegas, campamento y fosa séptica. Posible grado de erosión por viento y agua al dejar expuesto sin agua el espejo de agua de la granja, bordos y caminos durante la etapa de secado, afectación del drenaje vertical en sitios con construccion de concreto.

Preparación de los estanques, reservorio, bordos y canales de salida	Flora	No existe agente de cambio ya que el polígono del proyecto carece totalmente de este importante componente biológico y los que se logren establecer sobre canales de llamada y drenes se respetaran.
	Suelo	Sellado del suelo en las etapas constructivas del proyecto con la afectación de 367.00 m^2 que soporta las infraestructuras de piso de concreto como compuertas de entrada y salida, carcamo de bombeo, bodegas, campamento y fosa séptica. Posible grado de erosión por viento y agua al dejar expuesto sin agua el espejo de agua de la granja, bordos y caminos durante la etapa de secado, afectación del drenaje vertical en sitios con construccion de concreto.

Preparación de los estanques, reservorio, bordos y canales de salida	Flora	No existe agente de cambio ya que el polígono del proyecto carece totalmente de este importante componente biológico y los que se logren establecer sobre canales de llamada y drenes se respetaran.
	Suelo	Sellado del suelo en las etapas constructivas del proyecto con la afectación de 367.00 m^2 que soporta las infraestructuras de piso de concreto como compuertas de entrada y salida, carcamo de bombeo, bodegas, campamento y fosa séptica. Posible grado de erosión por viento y agua al dejar expuesto sin agua el espejo de agua de la granja, bordos y caminos durante la etapa de secado, afectación del drenaje vertical en sitios con construccion de concreto.

Preparación de los estanques, reservorio, bordos y canales de salida	Flora	No existe agente de cambio ya que el polígono del proyecto carece totalmente de este importante componente biológico y los que se logren establecer sobre canales de llamada y drenes se respetaran.
	Suelo	Sellado del suelo en las etapas constructivas del proyecto con la afectación de 367.00 m^2 que soporta las infraestructuras de piso de concreto como compuertas de entrada y salida, carcamo de bombeo, bodegas, campamento y fosa séptica. Posible grado de erosión por viento y agua al dejar expuesto sin agua el espejo de agua de la granja, bordos y caminos durante la etapa de secado, afectación del drenaje vertical en sitios con construccion de concreto.

Preparación de los estanques, reservorio, bordos y canales de salida	Flora	No existe agente de cambio ya que el polígono del proyecto carece totalmente de este importante componente biológico y los que se logren establecer sobre canales de llamada y drenes se respetaran.
	Suelo	Sellado del suelo en las etapas constructivas del proyecto con la afectación de 367.00 m^2 que soporta las infraestructuras de piso de concreto como compuertas de entrada y salida, carcamo de bombeo, bodegas, campamento y fosa séptica. Posible grado de erosión por viento y agua al dejar expuesto sin agua el espejo de agua de la granja, bordos y caminos durante la etapa de secado, afectación del drenaje vertical en sitios con construccion de concreto.

Preparación de los estanques, reservorio, bordos y canales de salida	Flora	No existe agente de cambio ya que el polígono del proyecto carece totalmente de este importante componente biológico y los que se logren establecer sobre canales de llamada y drenes se respetaran.
	Suelo	Sellado del suelo en las etapas constructivas del proyecto con la afectación de 367.00 m^2 que soporta las infraestructuras de piso de concreto como compuertas de entrada y salida, carcamo de bombeo, bodegas, campamento y fosa séptica. Posible grado de erosión por viento y agua al dejar expuesto sin agua el espejo de agua de la granja, bordos y caminos durante la etapa de secado, afectación del drenaje vertical en sitios con construccion de concreto.

Preparación de los estanques, reservorio, bordos y canales de salida	Flora	No existe agente de cambio ya que el polígono del proyecto carece totalmente de este importante componente biológico y los que se logren establecer sobre canales de llamada y drenes se respetaran.
	Suelo	Sellado del suelo en las etapas constructivas del proyecto con la afectación de 367.00 m^2 que soporta las infraestructuras de piso de concreto como compuertas de entrada y salida, carcamo de bombeo, bodegas, campamento y fosa séptica. Posible grado de erosión por viento y agua al dejar expuesto sin agua el espejo de agua de la granja, bordos y caminos durante la etapa de secado, afectación del drenaje vertical en sitios con construccion de concreto.

Preparación de los estanques, reservorio, bordos y canales de salida	Flora	No existe agente de cambio ya que el polígono del proyecto carece totalmente de este importante componente biológico y los que se logren establecer sobre canales de llamada y drenes se respetaran.
	Suelo	Sellado del suelo en las etapas constructivas del proyecto con la afectación de 367.00 m^2 que soporta las infraestructuras de piso de concreto como compuertas de entrada y salida, carcamo de bombeo, bodegas, campamento y fosa séptica. Posible grado de erosión por viento y agua al dejar expuesto sin agua el espejo de agua de la granja, bordos y caminos durante la etapa de secado, afectación del drenaje vertical en sitios con construccion de concreto.

Preparación de los estanques, reservorio, bordos y canales de salida	Flora	No existe agente de cambio ya que el polígono del proyecto carece totalmente de este importante componente biológico y los que se logren establecer sobre canales de llamada y drenes se respetaran.
	Suelo	Sellado del suelo en las etapas constructivas del proyecto con la afectación de 367.00 m^2 que soporta las infraestructuras de piso de concreto como compuertas de entrada y salida, carcamo de bombeo, bodegas, campamento y fosa séptica. Posible grado de erosión por viento y agua al dejar expuesto sin agua el espejo de agua de la granja, bordos y caminos durante la etapa de secado, afectación del drenaje vertical en sitios con construccion de concreto.

Preparación de los estanques, reservorio, bordos y canales de salida	Flora	No existe agente de cambio ya que el polígono del proyecto carece totalmente de este importante componente biológico y los que se logren establecer sobre canales de llamada y drenes se respetaran.
	Suelo	Sellado del suelo en las etapas constructivas del proyecto con la afectación de 367.00 m^2 que soporta las infraestructuras de piso de concreto como compuertas de entrada y salida, carcamo de bombeo, bodegas, campamento y fosa séptica. Posible grado de erosión por viento y agua al dejar expuesto sin agua el espejo de agua de la granja, bordos y caminos durante la etapa de secado, afectación del drenaje vertical en sitios con construccion de concreto.

Preparación de los estanques, reservorio, bordos y canales de salida	Flora	No existe agente de cambio ya que el polígono del proyecto carece totalmente de este importante componente biológico y los que se logren establecer sobre canales de llamada y drenes se respetaran.
	Suelo	Sellado del suelo en las etapas constructivas del proyecto con la afectación de 367.00 m^2 que soporta las infraestructuras de piso de concreto como compuertas de entrada y salida, carcamo de bombeo, bodegas, campamento y fosa séptica. Posible grado de erosión por viento y agua al dejar expuesto sin agua el espejo de agua de la granja, bordos y caminos durante la etapa de secado, afectación del drenaje vertical en sitios con construccion de concreto.

Preparación de los estanques, reservorio, bordos y canales de salida	Flora	No existe agente de cambio ya que el polígono del proyecto carece totalmente de este importante componente biológico y los que se logren establecer sobre canales de llamada y drenes se respetaran.
	Suelo	Sellado del suelo en las etapas constructivas del proyecto con la afectación de 367.00 m^2 que soporta las infraestructuras de piso de concreto como compuertas de entrada y salida, carcamo de bombeo, bodegas, campamento y fosa séptica. Posible grado de erosión por viento y agua al dejar expuesto sin agua el espejo de agua de la granja, bordos y caminos durante la etapa de secado, afectación del drenaje vertical en sitios con construccion de concreto.

Preparación de los estanques, reservorio, bordos y canales de salida	Flora	No existe agente de cambio ya que el polígono del proyecto carece totalmente de este importante componente biológico y los que se logren establecer sobre canales de llamada y drenes se respetaran.
	Suelo	Sellado del suelo en las etapas constructivas del proyecto con la afectación de 367.00 m^2 que soporta las infraestructuras de piso de concreto como compuertas de entrada y salida, carcamo de bombeo, bodegas, campamento y fosa séptica. Posible grado de erosión por viento y agua al dejar expuesto sin agua el espejo de agua de la granja, bordos y caminos durante la etapa de secado, afectación del drenaje vertical en sitios con construccion de concreto.

Preparación de los estanques, reservorio, bordos y canales de salida	Flora	No existe agente de cambio ya que el polígono del proyecto carece totalmente de este importante componente biológico y los que se logren establecer sobre canales de llamada y drenes se respetaran.
	Suelo	Sellado del suelo en las etapas constructivas del proyecto con la afectación de 367.00 m^2 que soporta las infraestructuras de piso de concreto como compuertas de entrada y salida, carcamo de bombeo, bodegas, campamento y fosa séptica. Posible grado de erosión por viento y agua al dejar expuesto sin agua el espejo de agua de la granja, bordos y caminos durante la etapa de secado, afectación del drenaje vertical en sitios con construccion de concreto.

Preparación de los estanques, reservorio, bordos y canales de salida	Flora	No existe agente de cambio ya que el polígono del proyecto carece totalmente de este importante componente biológico y los que se logren establecer sobre canales de llamada y drenes se respetaran.
	Suelo	Sellado del suelo en las etapas constructivas del proyecto con la afectación de 367.00 m^2 que soporta las infraestructuras de piso de concreto como compuertas de entrada y salida, carcamo de bombeo, bodegas, campamento y fosa séptica. Posible grado de erosión por viento y agua al dejar expuesto sin agua el espejo de agua de la granja, bordos y caminos durante la etapa de secado, afectación del drenaje vertical en sitios con construccion de concreto.

Preparación de los estanques, reservorio, bordos y canales de salida	Flora	No existe agente de cambio ya que el polígono del proyecto carece totalmente de este importante componente biológico y los que se logren establecer sobre canales de llamada y drenes se respetaran.
	Suelo	Sellado del suelo en las etapas constructivas del proyecto con la afectación de 367.00 m^2 que soporta las infraestructuras de piso de concreto como compuertas de entrada y salida, carcamo de bombeo, bodegas, campamento y fosa séptica. Posible grado de erosión por viento y agua al dejar expuesto sin agua el espejo de agua de la granja, bordos y caminos durante la etapa de secado, afectación del drenaje vertical en sitios con construccion de concreto.

Preparación de los estanques, reservorio, bordos y canales de salida	Flora	No existe agente de cambio ya que el polígono del proyecto carece totalmente de este importante componente biológico y los que se logren establecer sobre canales de llamada y drenes se respetaran.
	Suelo	Sellado del suelo en las etapas constructivas del proyecto con la afectación de 367.00 m^2 que soporta las infraestructuras de piso de concreto como compuertas de entrada y salida, carcamo de bombeo, bodegas, campamento y fosa séptica. Posible grado de erosión por viento y agua al dejar expuesto sin agua el espejo de agua de la granja, bordos y caminos durante la etapa de secado, afectación del drenaje vertical en sitios con construccion de concreto.

Preparación de los estanques, reservorio, bordos y canales de salida	Flora	No existe agente de cambio ya que el polígono del proyecto carece totalmente de este importante componente biológico y los que se logren establecer sobre canales de llamada y drenes se respetaran.
	Suelo	Sellado del suelo en las etapas constructivas del proyecto con la afectación de 367.00 m^2 que soporta las infraestructuras de piso de concreto como compuertas de entrada y salida, carcamo de bombeo, bodegas, campamento y fosa séptica. Posible grado de erosión por viento y agua al dejar expuesto sin agua el espejo de agua de la granja, bordos y caminos durante la etapa de secado, afectación del drenaje vertical en sitios con construccion de concreto.

Preparación de los estanques, reservorio, bordos y canales de salida	Flora	No existe agente de cambio ya que el polígono del proyecto carece totalmente de este importante componente biológico y los que se logren establecer sobre canales de llamada y drenes se respetaran.
	Suelo	Sellado del suelo en las etapas constructivas del proyecto con la afectación de 367.00 m^2 que soporta las infraestructuras de piso de concreto como compuertas de entrada y salida, carcamo de bombeo, bodegas, campamento y fosa séptica. Posible grado de erosión por viento y agua al dejar expuesto sin agua el espejo de agua de la granja, bordos y caminos durante la etapa de secado, afectación del drenaje vertical en sitios con construccion de concreto.

Preparación de los estanques, reservorio, bordos y canales de salida	Flora	No existe agente de cambio ya que el polígono del proyecto carece totalmente de este importante componente biológico y los que se logren establecer sobre canales de llamada y drenes se respetaran.
	Suelo	Sellado del suelo en las etapas constructivas del proyecto con la afectación de 367.00 m^2 que soporta las infraestructuras de piso de concreto como compuertas de entrada y salida, carcamo de bombeo, bodegas, campamento y fosa séptica. Posible grado de erosión por viento y agua al dejar expuesto sin agua el espejo de agua de la granja, bordos y caminos durante la etapa de secado, afectación del drenaje vertical en sitios con construccion de concreto.

Preparación de los estanques, reservorio, bordos y canales de salida	Flora	No existe agente de cambio ya que el polígono del proyecto carece totalmente de este importante componente biológico y los que se logren establecer sobre canales de llamada y drenes se respetaran.
	Suelo	Sellado del suelo en las etapas constructivas del proyecto con la afectación de 367.00 m^2 que soporta las infraestructuras de piso de concreto como compuertas de entrada y salida, carcamo de bombeo, bodegas, campamento y fosa séptica. Posible grado de erosión por viento y agua al dejar expuesto sin agua el espejo de agua de la granja, bordos y caminos durante la etapa de secado, afectación del drenaje vertical en sitios con construccion de concreto.

Preparación de los estanques, reservorio, bordos y canales de salida	Flora	No existe agente de cambio ya que el polígono del proyecto carece totalmente de este importante componente biológico y los que se logren establecer sobre canales de llamada y drenes se respetaran.
	Suelo	Sellado del suelo en las etapas constructivas del proyecto con la afectación de 367.00 m^2 que soporta las infraestructuras de piso de concreto como compuertas de entrada y salida, carcamo de bombeo, bodegas, campamento y fosa séptica. Posible grado de erosión por viento y agua al dejar expuesto sin agua el espejo de agua de la granja, bordos y caminos durante la etapa de secado, afectación del drenaje vertical en sitios con construccion de concreto.

Preparación de los estanques, reservorio, bordos y canales de salida	Flora	No existe agente de cambio ya que el polígono del proyecto carece totalmente de este importante componente biológico y los que se logren establecer sobre canales de llamada y drenes se respetaran.
	Suelo	Sellado del suelo en las etapas constructivas del proyecto con la afectación de 367.00 m^2 que soporta las infraestructuras de piso de concreto como compuertas de entrada y salida, carcamo de bombeo, bodegas, campamento y fosa séptica. Posible grado de erosión por viento y agua al dejar expuesto sin agua el espejo de agua de la granja, bordos y caminos durante la etapa de secado, afectación del drenaje vertical en sitios con construccion de concreto.

Preparación de los estanques, reservorio, bordos y canales de salida	Flora	No existe agente de cambio ya que el polígono del proyecto carece totalmente de este importante componente biológico y los que se logren establecer sobre canales de llamada y drenes se respetaran.
	Suelo	Sellado del suelo en las etapas constructivas del proyecto con la afectación de 367.00 m^2 que soporta las infraestructuras de piso de concreto como compuertas de entrada y salida, carcamo de bombeo, bodegas, campamento y fosa séptica. Posible grado de erosión por viento y agua al dejar expuesto sin agua el espejo de agua de la granja, bordos y caminos durante la etapa de secado, afectación del drenaje vertical en sitios con construccion de concreto.

Preparación de los estanques, reservorio, bordos y canales de salida	Flora	No existe agente de cambio ya que el polígono del proyecto carece totalmente de este importante componente biológico y los que se logren establecer sobre canales de llamada y drenes se respetaran.
	Suelo	Sellado del suelo en las etapas constructivas del proyecto con la afectación de 367.00 m^2 que soporta las infraestructuras de piso de concreto como compuertas de entrada y salida, carcamo de bombeo, bodegas, campamento y fosa séptica. Posible grado de erosión por viento y agua al dejar expuesto sin agua el espejo de agua de la granja, bordos y caminos durante la etapa de secado, afectación del drenaje vertical en sitios con construccion de concreto.

Preparación de los estanques, reservorio, bordos y canales de salida	Flora	No existe agente de cambio ya que el polígono del proyecto carece totalmente de este importante componente biológico y los que se logren establecer sobre canales de llamada y drenes se respetaran.
	Suelo	Sellado del suelo en las etapas constructivas del proyecto con la afectación de 367.00 m^2 que soporta las infraestructuras de piso de concreto como compuertas de entrada y salida, carcamo de bombeo, bodegas, campamento y fosa séptica. Posible grado de erosión por viento y agua al dejar expuesto sin agua el espejo de agua de la granja, bordos y caminos durante la etapa de secado, afectación del drenaje vertical en sitios con construccion de concreto.

Preparación de los estanques, reservorio, bordos y canales de salida	Flora	No existe agente de cambio ya que el polígono del proyecto carece totalmente de este importante componente biológico y los que se logren establecer sobre canales de llamada y drenes se respetaran.
	Suelo	Sellado del suelo en las etapas constructivas del proyecto con la afectación de 367.00 m^2 que soporta las infraestructuras de piso de concreto como compuertas de entrada y salida, carcamo de bombeo, bodegas, campamento y fosa séptica. Posible grado de erosión por viento y agua al dejar expuesto sin agua el espejo de agua de la granja, bordos y caminos durante la etapa de secado, afectación del drenaje vertical en sitios con construccion de concreto.

Preparación de los estanques, reservorio, bordos y canales de salida	Flora	No existe agente de cambio ya que el polígono del proyecto carece totalmente de este importante componente biológico y los que se logren establecer sobre canales de llamada y drenes se respetaran.
	Suelo	Sellado del suelo en las etapas constructivas del proyecto con la afectación de 367.00 m^2 que soporta las infraestructuras de piso de concreto como compuertas de entrada y salida, carcamo de bombeo, bodegas, campamento y fosa séptica. Posible grado de erosión por viento y agua al dejar expuesto sin agua el espejo de agua de la granja, bordos y caminos durante la etapa de secado, afectación del drenaje vertical en sitios con construccion de concreto.

Preparación de los estanques, reservorio, bordos y canales de salida	Flora	No existe agente de cambio ya que el polígono del proyecto carece totalmente de este importante componente biológico y los que se logren establecer sobre canales de llamada y drenes se respetaran.
	Suelo	Sellado del suelo en las etapas constructivas del proyecto con la afectación de 367.00 m^2 que soporta las infraestructuras de piso de concreto como compuertas de entrada y salida, carcamo de bombeo, bodegas, campamento y fosa séptica. Posible grado de erosión por viento y agua al dejar expuesto sin agua el espejo de agua de la granja, bordos y caminos durante la etapa de secado, afectación del drenaje vertical en sitios con construccion de concreto.

Preparación de los estanques, reservorio, bordos y canales de salida	Flora	No existe agente de cambio ya que el polígono del proyecto carece totalmente de este importante componente biológico y los que se logren establecer sobre canales de llamada y drenes se respetaran.
	Suelo	Sellado del suelo en las etapas constructivas del proyecto con la afectación de 367.00 m^2 que soporta las infraestructuras de piso de concreto como compuertas de entrada y salida, carcamo de bombeo, bodegas, campamento y fosa séptica. Posible grado de erosión por viento y agua al dejar expuesto sin agua el espejo de agua de la granja, bordos y caminos durante la etapa de secado, afectación del drenaje vertical en sitios con construccion de concreto.

Preparación de los estanques, reservorio, bordos y canales de salida	Flora	No existe agente de cambio ya que el polígono del proyecto carece totalmente de este importante componente biológico y los que se logren establecer sobre canales de llamada y drenes se respetaran.
	Suelo	Sellado del suelo en las etapas constructivas del proyecto con la afectación de 367.00 m^2 que soporta las infraestructuras de piso de concreto como compuertas de entrada y salida, carcamo de bombeo, bodegas, campamento y fosa séptica. Posible grado de erosión por viento y agua al dejar expuesto sin agua el espejo de agua de la granja, bordos y caminos durante la etapa de secado, afectación del drenaje vertical en sitios con construccion de concreto.

Preparación de los estanques, reservorio, bordos y canales de salida	Flora	No existe agente de cambio ya que el polígono del proyecto carece totalmente de este importante componente biológico y los que se logren establecer sobre canales de llamada y drenes se respetaran.
	Suelo	Sellado del suelo en las etapas constructivas del proyecto con la afectación de 367.00 m^2 que soporta las infraestructuras de piso de concreto como compuertas de entrada y salida, carcamo de bombeo, bodegas, campamento y fosa séptica. Posible grado de erosión por viento y agua al dejar expuesto sin agua el espejo de agua de la granja, bordos y caminos durante la etapa de secado, afectación del drenaje vertical en sitios con construccion de concreto.

Preparación de los estanques, reservorio, bordos y canales de salida	Flora	No existe agente de cambio ya que el polígono del proyecto carece totalmente de este importante componente biológico y los que se logren establecer sobre canales de llamada y drenes se respetaran.
	Suelo	Sellado del suelo en las etapas constructivas del proyecto con la afectación de 367.00 m^2 que soporta las infraestructuras de piso de concreto como compuertas de entrada y salida, carcamo de bombeo, bodegas, campamento y fosa séptica. Posible grado de erosión por viento y agua al dejar expuesto sin agua el espejo de agua de la granja, bordos y caminos durante la etapa de secado, afectación del drenaje vertical en sitios con construccion de concreto.

Preparación de los estanques, reservorio, bordos y canales de salida	Flora	No existe agente de cambio ya que el polígono del proyecto carece totalmente de este importante componente biológico y los que se logren establecer sobre canales de llamada y drenes se respetaran.
	Suelo	Sellado del suelo en las etapas constructivas del proyecto con la afectación de 367.00 m^2 que soporta las infraestructuras de piso de concreto como compuertas de entrada y salida, carcamo de bombeo, bodegas, campamento y fosa séptica. Posible grado de erosión por viento y agua al dejar expuesto sin agua el espejo de agua de la granja, bordos y caminos durante la etapa de secado, afectación del drenaje vertical en sitios con construccion de concreto.

Preparación de los estanques, reservorio, bordos y canales de salida	Flora	No existe agente de cambio ya que el polígono del proyecto carece totalmente de este importante componente biológico y los que se logren establecer sobre canales de llamada y drenes se respetaran.
	Suelo	Sellado del suelo en las etapas constructivas del proyecto con la afectación de 367.00 m^2 que soporta las infraestructuras de piso de concreto como compuertas de entrada y salida, carcamo de bombeo, bodegas, campamento y fosa séptica. Posible grado de erosión por viento y agua al dejar expuesto sin agua el espejo de agua de la granja, bordos y caminos durante la etapa de secado, afectación del drenaje vertical en sitios con construccion de concreto.

Preparación de los estanques, reservorio, bordos y canales de salida	Flora	No existe agente de cambio ya que el polígono del proyecto carece totalmente de este importante componente biológico y los que se logren establecer sobre canales de llamada y drenes se respetaran.
	Suelo	Sellado del suelo en las etapas constructivas del proyecto con la afectación de 367.00 m^2 que soporta las infraestructuras de piso de concreto como compuertas de entrada y salida, carcamo de bombeo, bodegas, campamento y fosa séptica. Posible grado de erosión por viento y agua al dejar expuesto sin agua el espejo de agua de la granja, bordos y caminos durante la etapa de secado, afectación del drenaje vertical en sitios con construccion de concreto.

Preparación de los estanques, reservorio, bordos y canales de salida	Flora	No existe agente de cambio ya que el polígono del proyecto carece totalmente de este importante componente biológico y los que se logren establecer sobre canales de llamada y drenes se respetaran.
	Suelo	Sellado del suelo en las etapas constructivas del proyecto con la afectación de 367.00 m^2 que soporta las infraestructuras de piso de concreto como compuertas de entrada y salida, carcamo de bombeo, bodegas, campamento y fosa séptica. Posible grado de erosión por viento y agua al dejar expuesto sin agua el espejo de agua de la granja, bordos y caminos durante la etapa de secado, afectación del drenaje vertical en sitios con construccion de concreto.

Preparación de los estanques, reservorio, bordos y canales de salida	Flora	No existe agente de cambio ya que el polígono del proyecto carece totalmente de este importante componente biológico y los que se logren establecer sobre canales de llamada y drenes se respetaran.
	Suelo	Sellado del suelo en las etapas constructivas del proyecto con la afectación de 367.00 m^2 que soporta las infraestructuras de piso de concreto como compuertas de entrada y salida, carcamo de bombeo, bodegas, campamento y fosa séptica. Posible grado de erosión por viento y agua al dejar expuesto sin agua el espejo de agua de la granja, bordos y caminos durante la etapa de secado, afectación del drenaje vertical en sitios con construccion de concreto.

Preparación de los estanques, reservorio, bordos y canales de salida	Flora	No existe agente de cambio ya que el polígono del proyecto carece totalmente de este importante componente biológico y los que se logren establecer sobre canales de llamada y drenes se respetaran.
	Suelo	Sellado del suelo en las etapas constructivas del proyecto con la afectación de 367.00 m^2 que soporta las infraestructuras de piso de concreto como compuertas de entrada y salida, carcamo de bombeo, bodegas, campamento y fosa séptica. Posible grado de erosión por viento y agua al dejar expuesto sin agua el espejo de agua de la granja, bordos y caminos durante la etapa de secado, afectación del drenaje vertical en sitios con construccion de concreto.

Preparación de los estanques, reservorio, bordos y canales de salida	Flora	No existe agente de cambio ya que el polígono del proyecto carece totalmente de este importante componente biológico y los que se logren establecer sobre canales de llamada y drenes se respetaran.
	Suelo	Sellado del suelo en las etapas constructivas del proyecto con la afectación de 367.00 m^2 que soporta las infraestructuras de piso de concreto como compuertas de entrada y salida, carcamo de bombeo, bodegas, campamento y fosa séptica. Posible grado de erosión por viento y agua al dejar expuesto sin agua el espejo de agua de la granja, bordos y caminos durante la etapa de secado, afectación del drenaje vertical en sitios con construccion de concreto.

Preparación de los estanques, reservorio, bordos y canales de salida	Flora	No existe agente de cambio ya que el polígono del proyecto carece totalmente de este importante componente biológico y los que se logren establecer sobre canales de llamada y drenes se respetaran.
	Suelo	Sellado del suelo en las etapas constructivas del proyecto con la afectación de 367.00 m^2 que soporta las infraestructuras de piso de concreto como compuertas de entrada y salida, carcamo de bombeo, bodegas, campamento y fosa séptica. Posible grado de erosión por viento y agua al dejar expuesto sin agua el espejo de agua de la granja, bordos y caminos durante la etapa de secado, afectación del drenaje vertical en sitios con construccion de concreto.

Preparación de los estanques, reservorio, bordos y canales de salida	Flora	No existe agente de cambio ya que el polígono del proyecto carece totalmente de este importante componente biológico y los que se logren establecer sobre canales de llamada y drenes se respetaran.
	Suelo	Sellado del suelo en las etapas constructivas del proyecto con la afectación de 367.00 m^2 que soporta las infraestructuras de piso de concreto como compuertas de entrada y salida, carcamo de bombeo, bodegas, campamento y fosa séptica. Posible grado de erosión por viento y agua al dejar expuesto sin agua el espejo de agua de la granja, bordos y caminos durante la etapa de secado, afectación del drenaje vertical en sitios con construccion de concreto.

Preparación de los estanques, reservorio, bordos y canales de salida	Flora	No existe agente de cambio ya que el polígono del proyecto carece totalmente de este importante componente biológico y los que se logren establecer sobre canales de llamada y drenes se respetaran.
	Suelo	Sellado del suelo en las etapas constructivas del proyecto con la afectación de 367.00 m^2 que soporta las infraestructuras de piso de concreto como compuertas de entrada y salida, carcamo de bombeo, bodegas, campamento y fosa séptica. Posible grado de erosión por viento y agua al dejar expuesto sin agua el espejo de agua de la granja, bordos y caminos durante la etapa de secado, afectación del drenaje vertical en sitios con construccion de concreto.

Preparación de los estanques, reservorio, bordos y canales de salida	Flora	No existe agente de cambio ya que el polígono del proyecto carece totalmente de este importante componente biológico y los que se logren establecer sobre canales de llamada y drenes se respetaran.
	Suelo	Sellado del suelo en las etapas constructivas del proyecto con la afectación de 367.00 m^2 que soporta las infraestructuras de piso de concreto como compuertas de entrada y salida, carcamo de bombeo, bodegas, campamento y fosa séptica. Posible grado de erosión por viento y agua al dejar expuesto sin agua el espejo de agua de la granja, bordos y caminos durante la etapa de secado, afectación del drenaje vertical en sitios con construccion de concreto.

Preparación de los estanques, reservorio, bordos y canales de salida	Flora	No existe agente de cambio ya que el polígono del proyecto carece totalmente de este importante componente biológico y los que se logren establecer sobre canales de llamada y drenes se respetaran.
	Suelo	Sellado del suelo en las etapas constructivas del proyecto con la afectación de 367.00 m^2 que soporta las infraestructuras de piso de concreto como compuertas de entrada y salida, carcamo de bombeo, bodegas, campamento y fosa séptica. Posible grado de erosión por viento y agua al dejar expuesto sin agua el espejo de agua de la granja, bordos y caminos durante la etapa de secado, afectación del drenaje vertical en sitios con construccion de concreto.

Preparación de los estanques, reservorio, bordos y canales de salida	Flora	No existe agente de cambio ya que el polígono del proyecto carece totalmente de este importante componente biológico y los que se logren establecer sobre canales de llamada y drenes se respetaran.
	Suelo	Sellado del suelo en las etapas constructivas del proyecto con la afectación de 367.00 m^2 que soporta las infraestructuras de piso de concreto como compuertas de entrada y salida, carcamo de bombeo, bodegas, campamento y fosa séptica. Posible grado de erosión por viento y agua al dejar expuesto sin agua el espejo de agua de la granja, bordos y caminos durante la etapa de secado, afectación del drenaje vertical en sitios con construccion de concreto.

Preparación de los estanques, reservorio, bordos y canales de salida	Flora	No existe agente de cambio ya que el polígono del proyecto carece totalmente de este importante componente biológico y los que se logren establecer sobre canales de llamada y drenes se respetaran.
	Suelo	Sellado del suelo en las etapas constructivas del proyecto con la afectación de 367.00 m^2 que soporta las infraestructuras de piso de concreto como compuertas de entrada y salida, carcamo de bombeo, bodegas, campamento y fosa séptica. Posible grado de erosión por viento y agua al dejar expuesto sin agua el espejo de agua de la granja, bordos y caminos durante la etapa de secado, afectación del drenaje vertical en sitios con construccion de concreto.

Preparación de los estanques, reservorio, bordos y canales de salida	Flora	No existe agente de cambio ya que el polígono del proyecto carece totalmente de este importante componente biológico y los que se logren establecer sobre canales de llamada y drenes se respetaran.
	Suelo	Sellado del suelo en las etapas constructivas del proyecto con la afectación de 367.00 m^2 que soporta las infraestructuras de piso de concreto como compuertas de entrada y salida, carcamo de bombeo, bodegas, campamento y fosa séptica. Posible grado de erosión por viento y agua al dejar expuesto sin agua el espejo de agua de la granja, bordos y caminos durante la etapa de secado, afectación del drenaje vertical en sitios con construccion de concreto.

Preparación de los estanques, reservorio, bordos y canales de salida	Flora	No existe agente de cambio ya que el polígono del proyecto carece totalmente de este importante componente biológico y los que se logren establecer sobre canales de llamada y drenes se respetaran.
	Suelo	Sellado del suelo en las etapas constructivas del proyecto con la afectación de 367.00 m^2 que soporta las infraestructuras de piso de concreto como compuertas de entrada y salida, carcamo de bombeo, bodegas, campamento y fosa séptica. Posible grado de erosión por viento y agua al dejar expuesto sin agua el espejo de agua de la granja, bordos y caminos durante la etapa de secado, afectación del drenaje vertical en sitios con construccion de concreto.

Preparación de los estanques, reservorio, bordos y canales de salida	Flora	No existe agente de cambio ya que el polígono del proyecto carece totalmente de este importante componente biológico y los que se logren establecer sobre canales de llamada y drenes se respetaran.
	Suelo	Sellado del suelo en las etapas constructivas del proyecto con la afectación de 367.00 m^2 que soporta las infraestructuras de piso de concreto como compuertas de entrada y salida, carcamo de bombeo, bodegas, campamento y fosa séptica. Posible grado de erosión por viento y agua al dejar expuesto sin agua el espejo de agua de la granja, bordos y caminos durante la etapa de secado, afectación del drenaje vertical en sitios con construccion de concreto.

Preparación de los estanques, reservorio, bordos y canales de salida	Flora	No existe agente de cambio ya que el polígono del proyecto carece totalmente de este importante componente biológico y los que se logren establecer sobre canales de llamada y drenes se respetaran.
	Suelo	Sellado del suelo en las etapas constructivas del proyecto con la afectación de 367.00 m^2 que soporta las infraestructuras de piso de concreto como compuertas de entrada y salida, carcamo de bombeo, bodegas, campamento y fosa séptica. Posible grado de erosión por viento y agua al dejar expuesto sin agua el espejo de agua de la granja, bordos y caminos durante la etapa de secado, afectación del drenaje vertical en sitios con construccion de concreto.

Preparación de los estanques, reservorio, bordos y canales de salida	Flora	No existe agente de cambio ya que el polígono del proyecto carece totalmente de este importante componente biológico y los que se logren establecer sobre canales de llamada y drenes se respetaran.
	Suelo	Sellado del suelo en las etapas constructivas del proyecto con la afectación de 367.00 m^2 que soporta las infraestructuras de piso de concreto como compuertas de entrada y salida, carcamo de bombeo, bodegas, campamento y fosa séptica. Posible grado de erosión por viento y agua al dejar expuesto sin agua el espejo de agua de la granja, bordos y caminos durante la etapa de secado, afectación del drenaje vertical en sitios con construccion de concreto.

Preparación de los estanques, reservorio, bordos y canales de salida	Flora	No existe agente de cambio ya que el polígono del proyecto carece totalmente de este importante componente biológico y los que se logren establecer sobre canales de llamada y drenes se respetaran.
	Suelo	Sellado del suelo en las etapas constructivas del proyecto con la afectación de 367.00 m^2 que soporta las infraestructuras de piso de concreto como compuertas de entrada y salida, carcamo de bombeo, bodegas, campamento y fosa séptica. Posible grado de erosión por viento y agua al dejar expuesto sin agua el espejo de agua de la granja, bordos y caminos durante la etapa de secado, afectación del drenaje vertical en sitios con construccion de concreto.

Preparación de los estanques, reservorio, bordos y canales de salida	Flora	No existe agente de cambio ya que el polígono del proyecto carece totalmente de este importante componente biológico y los que se logren establecer sobre canales de llamada y drenes se respetaran.
	Suelo	Sellado del suelo en las etapas constructivas del proyecto con la afectación de 367.00 m^2 que soporta las infraestructuras de piso de concreto como compuertas de entrada y salida, carcamo de bombeo, bodegas, campamento y fosa séptica. Posible grado de erosión por viento y agua al dejar expuesto sin agua el espejo de agua de la granja, bordos y caminos durante la etapa de secado, afectación del drenaje vertical en sitios con construccion de concreto.

Preparación de los estanques, reservorio, bordos y canales de salida	Flora	No existe agente de cambio ya que el polígono del proyecto carece totalmente de este importante componente biológico y los que se logren establecer sobre canales de llamada y drenes se respetaran.
	Suelo	Sellado del suelo en las etapas constructivas del proyecto con la afectación de 367.00 m^2 que soporta las infraestructuras de piso de concreto como compuertas de entrada y salida, carcamo de bombeo, bodegas, campamento y fosa séptica. Posible grado de erosión por viento y agua al dejar expuesto sin agua el espejo de agua de la granja, bordos y caminos durante la etapa de secado, afectación del drenaje vertical en sitios con construccion de concreto.

Preparación de los estanques, reservorio, bordos y canales de salida	Flora	No existe agente de cambio ya que el polígono del proyecto carece totalmente de este importante componente biológico y los que se logren establecer sobre canales de llamada y drenes se respetaran.
	Suelo	Sellado del suelo en las etapas constructivas del proyecto con la afectación de 367.00 m^2 que soporta las infraestructuras de piso de concreto como compuertas de entrada y salida, carcamo de bombeo, bodegas, campamento y fosa séptica. Posible grado de erosión por viento y agua al dejar expuesto sin agua el espejo de agua de la granja, bordos y caminos durante la etapa de secado, afectación del drenaje vertical en sitios con construccion de concreto.

Preparación de los estanques, reservorio, bordos y canales de salida	Flora	No existe agente de cambio ya que el polígono del proyecto carece totalmente de este importante componente biológico y los que se logren establecer sobre canales de llamada y drenes se respetaran.
	Suelo	Sellado del suelo en las etapas constructivas del proyecto con la afectación de 367.00 m^2 que soporta las infraestructuras de piso de concreto como compuertas de entrada y salida, carcamo de bombeo, bodegas, campamento y fosa séptica. Posible grado de erosión por viento y agua al dejar expuesto sin agua el espejo de agua de la granja, bordos y caminos durante la etapa de secado, afectación del drenaje vertical en sitios con construccion de concreto.

Preparación de los estanques, reservorio, bordos y canales de salida	Flora	No existe agente de cambio ya que el polígono del proyecto carece totalmente de este importante componente biológico y los que se logren establecer sobre canales de llamada y drenes se respetaran.
	Suelo	Sellado del suelo en las etapas constructivas del proyecto con la afectación de 367.00 m^2 que soporta las infraestructuras de piso de concreto como compuertas de entrada y salida, carcamo de bombeo, bodegas, campamento y fosa séptica. Posible grado de erosión por viento y agua al dejar expuesto sin agua el espejo de agua de la granja, bordos y caminos durante la etapa de secado, afectación del drenaje vertical en sitios con construccion de concreto.

Preparación de los estanques, reservorio, bordos y canales de salida	Flora	No existe agente de cambio ya que el polígono del proyecto carece totalmente de este importante componente biológico y los que se logren establecer sobre canales de llamada y drenes se respetaran.
	Suelo	Sellado del suelo en las etapas constructivas del proyecto con la afectación de 367.00 m^2 que soporta las infraestructuras de piso de concreto como compuertas de entrada y salida, carcamo de bombeo, bodegas, campamento y fosa séptica. Posible grado de erosión por viento y agua al dejar expuesto sin agua el espejo de agua de la granja, bordos y caminos durante la etapa de secado, afectación del drenaje vertical en sitios con construccion de concreto.

Preparación de los estanques, reservorio, bordos y canales de salida	Flora	No existe agente de cambio ya que el polígono del proyecto carece totalmente de este importante componente biológico y los que se logren establecer sobre canales de llamada y drenes se respetaran.
	Suelo	Sellado del suelo en las etapas constructivas del proyecto con la afectación de 367.00 m^2 que soporta las infraestructuras de piso de concreto como compuertas de entrada y salida, carcamo de bombeo, bodegas, campamento y fosa séptica. Posible grado de erosión por viento y agua al dejar expuesto sin agua el espejo de agua de la granja, bordos y caminos durante la etapa de secado, afectación del drenaje vertical en sitios con construccion de concreto.

Preparación de los estanques, reservorio, bordos y canales de salida	Flora	No existe agente de cambio ya que el polígono del proyecto carece totalmente de este importante componente biológico y los que se logren establecer sobre canales de llamada y drenes se respetaran.
	Suelo	Sellado del suelo en las etapas constructivas del proyecto con la afectación de 367.00 m^2 que soporta las infraestructuras de piso de concreto como compuertas de entrada y salida, carcamo de bombeo, bodegas, campamento y fosa séptica. Posible grado de erosión por viento y agua al dejar expuesto sin agua el espejo de agua de la granja, bordos y caminos durante la etapa de secado, afectación del drenaje vertical en sitios con construccion de concreto.

Preparación de los estanques, reservorio, bordos y canales de salida	Flora	No existe agente de cambio ya que el polígono del proyecto carece totalmente de este importante componente biológico y los que se logren establecer sobre canales de llamada y drenes se respetaran.
	Suelo	Sellado del suelo en las etapas constructivas del proyecto con la afectación de 367.00 m^2 que soporta las infraestructuras de piso de concreto como compuertas de entrada y salida, carcamo de bombeo, bodegas, campamento y fosa séptica. Posible grado de erosión por viento y agua al dejar expuesto sin agua el espejo de agua de la granja, bordos y caminos durante la etapa de secado, afectación del drenaje vertical en sitios con construccion de concreto.

Preparación de los estanques, reservorio, bordos y canales de salida	Flora	No existe agente de cambio ya que el polígono del proyecto carece totalmente de este importante componente biológico y los que se logren establecer sobre canales de llamada y drenes se respetaran.
	Suelo	Sellado del suelo en las etapas constructivas del proyecto con la afectación de 367.00 m^2 que soporta las infraestructuras de piso de concreto como compuertas de entrada y salida, carcamo de bombeo, bodegas, campamento y fosa séptica. Posible grado de erosión por viento y agua al dejar expuesto sin agua el espejo de agua de la granja, bordos y caminos durante la etapa de secado, afectación del drenaje vertical en sitios con construccion de concreto.

Preparación de los estanques, reservorio, bordos y canales de salida	Flora	No existe agente de cambio ya que el polígono del proyecto carece totalmente de este importante componente biológico y los que se logren establecer sobre canales de llamada y drenes se respetaran.
	Suelo	Sellado del suelo en las etapas constructivas del proyecto con la afectación de 367.00 m^2 que soporta las infraestructuras de piso de concreto como compuertas de entrada y salida, carcamo de bombeo, bodegas, campamento y fosa séptica. Posible grado de erosión por viento y agua al dejar expuesto sin agua el espejo de agua de la granja, bordos y caminos durante la etapa de secado, afectación del drenaje vertical en sitios con construccion de concreto.

Preparación de los estanques, reservorio, bordos y canales de salida	Flora	No existe agente de cambio ya que el polígono del proyecto carece totalmente de este importante componente biológico y los que se logren establecer sobre canales de llamada y drenes se respetaran.
	Suelo	Sellado del suelo en las etapas constructivas del proyecto con la afectación de 367.00 m^2 que soporta las infraestructuras de piso de concreto como compuertas de entrada y salida, carcamo de bombeo, bodegas, campamento y fosa séptica. Posible grado de erosión por viento y agua al dejar expuesto sin agua el espejo de agua de la granja, bordos y caminos durante la etapa de secado, afectación del drenaje vertical en sitios con construccion de concreto.

Preparación de los estanques, reservorio, bordos y canales de salida	Flora	No existe agente de cambio ya que el polígono del proyecto carece totalmente de este importante componente biológico y los que se logren establecer sobre canales de llamada y drenes se respetaran.
	Suelo	Sellado del suelo en las etapas constructivas del proyecto con la afectación de 367.00 m^2 que soporta las infraestructuras de piso de concreto como compuertas de entrada y salida, carcamo de bombeo, bodegas, campamento y fosa séptica. Posible grado de erosión por viento y agua al dejar expuesto sin agua el espejo de agua de la granja, bordos y caminos durante la etapa de secado, afectación del drenaje vertical en sitios con construccion de concreto.

Preparación de los estanques, reservorio, bordos y canales de salida	Flora	No existe agente de cambio ya que el polígono del proyecto carece totalmente de este importante componente biológico y los que se logren establecer sobre canales de llamada y drenes se respetaran.
	Suelo	Sellado del suelo en las etapas constructivas del proyecto con la afectación de 367.00 m^2 que soporta las infraestructuras de piso de concreto como compuertas de entrada y salida, carcamo de bombeo, bodegas, campamento y fosa séptica. Posible grado de erosión por viento y agua al dejar expuesto sin agua el espejo de agua de la granja, bordos y caminos durante la etapa de secado, afectación del drenaje vertical en sitios con construccion de concreto.

Preparación de los estanques, reservorio, bordos y canales de salida	Flora	No existe agente de cambio ya que el polígono del proyecto carece totalmente de este importante componente biológico y los que se logren establecer sobre canales de llamada y drenes se respetaran.
	Suelo	Sellado del suelo en las etapas constructivas del proyecto con la afectación de 367.00 m^2 que soporta las infraestructuras de piso de concreto como compuertas de entrada y salida, carcamo de bombeo, bodegas, campamento y fosa séptica. Posible grado de erosión por viento y agua al dejar expuesto sin agua el espejo de agua de la granja, bordos y caminos durante la etapa de secado, afectación del drenaje vertical en sitios con construccion de concreto.

Preparación de los estanques, reservorio, bordos y canales de salida	Flora	No existe agente de cambio ya que el polígono del proyecto carece totalmente de este importante componente biológico y los que se logren establecer sobre canales de llamada y drenes se respetaran.
	Suelo	Sellado del suelo en las etapas constructivas del proyecto con la afectación de 367.00 m^2 que soporta las infraestructuras de piso de concreto como compuertas de entrada y salida, carcamo de bombeo, bodegas, campamento y fosa séptica. Posible grado de erosión por viento y agua al dejar expuesto sin agua el espejo de agua de la granja, bordos y caminos durante la etapa de secado, afectación del drenaje vertical en sitios con construccion de concreto.

Preparación de los estanques, reservorio, bordos y canales de salida	Flora	No existe agente de cambio ya que el polígono del proyecto carece totalmente de este importante componente biológico y los que se logren establecer sobre canales de llamada y drenes se respetaran.
	Suelo	Sellado del suelo en las etapas constructivas del proyecto con la afectación de 367.00 m^2 que soporta las infraestructuras de piso de concreto como compuertas de entrada y salida, carcamo de bombeo, bodegas, campamento y fosa séptica. Posible grado de erosión por viento y agua al dejar expuesto sin agua el espejo de agua de la granja, bordos y caminos durante la etapa de secado, afectación del drenaje vertical en sitios con construccion de concreto.

Preparación de los estanques, reservorio, bordos y canales de salida	Flora	No existe agente de cambio ya que el polígono del proyecto carece totalmente de este importante componente biológico y los que se logren establecer sobre canales de llamada y drenes se respetaran.
	Suelo	Sellado del suelo en las etapas constructivas del proyecto con la afectación de 367.00 m^2 que soporta las infraestructuras de piso de concreto como compuertas de entrada y salida, carcamo de bombeo, bodegas, campamento y fosa séptica. Posible grado de erosión por viento y agua al dejar expuesto sin agua el espejo de agua de la granja, bordos y caminos durante la etapa de secado, afectación del drenaje vertical en sitios con construccion de concreto.

Preparación de los estanques, reservorio, bordos y canales de salida	Flora	No existe agente de cambio ya que el polígono del proyecto carece totalmente de este importante componente biológico y los que se logren establecer sobre canales de llamada y drenes se respetaran.
	Suelo	Sellado del suelo en las etapas constructivas del proyecto con la afectación de 367.00 m^2 que soporta las infraestructuras de piso de concreto como compuertas de entrada y salida, carcamo de bombeo, bodegas, campamento y fosa séptica. Posible grado de erosión por viento y agua al dejar expuesto sin agua el espejo de agua de la granja, bordos y caminos durante la etapa de secado, afectación del drenaje vertical en sitios con construccion de concreto.

Preparación de los estanques, reservorio, bordos y canales de salida	Flora	No existe agente de cambio ya que el polígono del proyecto carece totalmente de este importante componente biológico y los que se logren establecer sobre canales de llamada y drenes se respetaran.
	Suelo	Sellado del suelo en las etapas constructivas del proyecto con la afectación de 367.00 m^2 que soporta las infraestructuras de piso de concreto como compuertas de entrada y salida, carcamo de bombeo, bodegas, campamento y fosa séptica. Posible grado de erosión por viento y agua al dejar expuesto sin agua el espejo de agua de la granja, bordos y caminos durante la etapa de secado, afectación del drenaje vertical en sitios con construccion de concreto.

Preparación de los estanques, reservorio, bordos y canales de salida	Flora	No existe agente de cambio ya que el polígono del proyecto carece totalmente de este importante componente biológico y los que se logren establecer sobre canales de llamada y drenes se respetaran.
	Suelo	Sellado del suelo en las etapas constructivas del proyecto con la afectación de 367.00 m^2 que soporta las infraestructuras de piso de concreto como compuertas de entrada y salida, carcamo de bombeo, bodegas, campamento y fosa séptica. Posible grado de erosión por viento y agua al dejar expuesto sin agua el espejo de agua de la granja, bordos y caminos durante la etapa de secado, afectación del drenaje vertical en sitios con construccion de concreto.

Preparación de los estanques, reservorio, bordos y canales de salida	Flora	No existe agente de cambio ya que el polígono del proyecto carece totalmente de este importante componente biológico y los que se logren establecer sobre canales de llamada y drenes se respetaran.
	Suelo	Sellado del suelo en las etapas constructivas del proyecto con la afectación de 367.00 m^2 que soporta las infraestructuras de piso de concreto como compuertas de entrada y salida, carcamo de bombeo, bodegas, campamento y fosa séptica. Posible grado de erosión por viento y agua al dejar expuesto sin agua el espejo de agua de la granja, bordos y caminos durante la etapa de secado, afectación del drenaje vertical en sitios con construccion de concreto.

Preparación de los estanques, reservorio, bordos y canales de salida	Flora	No existe agente de cambio ya que el polígono del proyecto carece totalmente de este importante componente biológico y los que se logren establecer sobre canales de llamada y drenes se respetaran.
	Suelo	Sellado del suelo en las etapas constructivas del proyecto con la afectación de 367.00 m^2 que soporta las infraestructuras de piso de concreto como compuertas de entrada y salida, carcamo de bombeo, bodegas, campamento y fosa séptica. Posible grado de erosión por viento y agua al dejar expuesto sin agua el espejo de agua de la granja, bordos y caminos durante la etapa de secado, afectación del drenaje vertical en sitios con construccion de concreto.

Preparación de los estanques, reservorio, bordos y canales de salida	Flora	No existe agente de cambio ya que el polígono del proyecto carece totalmente de este importante componente biológico y los que se logren establecer sobre canales de llamada y drenes se respetaran.
	Suelo	Sellado del suelo en las etapas constructivas del proyecto con la afectación de 367.00 m^2 que soporta las infraestructuras de piso de concreto como compuertas de entrada y salida, carcamo de bombeo, bodegas, campamento y fosa séptica. Posible grado de erosión por viento y agua al dejar expuesto sin agua el espejo de agua de la granja, bordos y caminos durante la etapa de secado, afectación del drenaje vertical en sitios con construccion de concreto.

Preparación de los estanques, reservorio, bordos y canales de salida	Flora	No existe agente de cambio ya que el polígono del proyecto carece totalmente de este importante componente biológico y los que se logren establecer sobre canales de llamada y drenes se respetaran.
	Suelo	Sellado del suelo en las etapas constructivas del proyecto con la afectación de 367.00 m^2 que soporta las infraestructuras de piso de concreto como compuertas de entrada y salida, carcamo de bombeo, bodegas, campamento y fosa séptica. Posible grado de erosión por viento y agua al dejar expuesto sin agua el espejo de agua de la granja, bordos y caminos durante la etapa de secado, afectación del drenaje vertical en sitios con construccion de concreto.

Preparación de los estanques, reservorio, bordos y canales de salida	Flora	No existe agente de cambio ya que el polígono del proyecto carece totalmente de este importante componente biológico y los que se logren establecer sobre canales de llamada y drenes se respetaran.
	Suelo	Sellado del suelo en las etapas constructivas del proyecto con la afectación de 367.00 m^2 que soporta las infraestructuras de piso de concreto como compuertas de entrada y salida, carcamo de bombeo, bodegas, campamento y fosa séptica. Posible grado de erosión por viento y agua al dejar expuesto sin agua el espejo de agua de la granja, bordos y caminos durante la etapa de secado, afectación del drenaje vertical en sitios con construccion de concreto.

Preparación de los estanques, reservorio, bordos y canales de salida	Flora	No existe agente de cambio ya que el polígono del proyecto carece totalmente de este importante componente biológico y los que se logren establecer sobre canales de llamada y drenes se respetaran.
	Suelo	Sellado del suelo en las etapas constructivas del proyecto con la afectación de 367.00 m^2 que soporta las infraestructuras de piso de concreto como compuertas de entrada y salida, carcamo de bombeo, bodegas, campamento y fosa séptica. Posible grado de erosión por viento y agua al dejar expuesto sin agua el espejo de agua de la granja, bordos y caminos durante la etapa de secado, afectación del drenaje vertical en sitios con construccion de concreto.

Preparación de los estanques, reservorio, bordos y canales de salida	Flora	No existe agente de cambio ya que el polígono del proyecto carece totalmente de este importante componente biológico y los que se logren establecer sobre canales de llamada y drenes se respetaran.
	Suelo	Sellado del suelo en las etapas constructivas del proyecto con la afectación de 367.00 m^2 que soporta las infraestructuras de piso de concreto como compuertas de entrada y salida, carcamo de bombeo, bodegas, campamento y fosa séptica. Posible grado de erosión por viento y agua al dejar expuesto sin agua el espejo de agua de la granja, bordos y caminos durante la etapa de secado, afectación del drenaje vertical en sitios con construccion de concreto.

Preparación de los estanques, reservorio, bordos y canales de salida	Flora	No existe agente de cambio ya que el polígono del proyecto carece totalmente de este importante componente biológico y los que se logren establecer sobre canales de llamada y drenes se respetaran.
	Suelo	Sellado del suelo en las etapas constructivas del proyecto con la afectación de 367.00 m^2 que soporta las infraestructuras de piso de concreto como compuertas de entrada y salida, carcamo de bombeo, bodegas, campamento y fosa séptica. Posible grado de erosión por viento y agua al dejar expuesto sin agua el espejo de agua de la granja, bordos y caminos durante la etapa de secado, afectación del drenaje vertical en sitios con construccion de concreto.

Preparación de los estanques, reservorio, bordos y canales de salida	Flora	No existe agente de cambio ya que el polígono del proyecto carece totalmente de este importante componente biológico y los que se logren establecer sobre canales de llamada y drenes se respetaran.
	Suelo	Sellado del suelo en las etapas constructivas del proyecto con la afectación de 367.00 m^2 que soporta las infraestructuras de piso de concreto como compuertas de entrada y salida, carcamo de bombeo, bodegas, campamento y fosa séptica. Posible grado de erosión por viento y agua al dejar expuesto sin agua el espejo de agua de la granja, bordos y caminos durante la etapa de secado, afectación del drenaje vertical en sitios con construccion de concreto.

Preparación de los estanques, reservorio, bordos y canales de salida	Flora	No existe agente de cambio ya que el polígono del proyecto carece totalmente de este importante componente biológico y los que se logren establecer sobre canales de llamada y drenes se respetaran.
	Suelo	Sellado del suelo en las etapas constructivas del proyecto con la afectación de 367.00 m^2 que soporta las infraestructuras de piso de concreto como compuertas de entrada y salida, carcamo de bombeo, bodegas, campamento y fosa séptica. Posible grado de erosión por viento y agua al dejar expuesto sin agua el espejo de agua de la granja, bordos y caminos durante la etapa de secado, afectación del drenaje vertical en sitios con construccion de concreto.

Preparación de los estanques, reservorio, bordos y canales de salida	Flora	No existe agente de cambio ya que el polígono del proyecto carece totalmente de este importante componente biológico y los que se logren establecer sobre canales de llamada y drenes se respetaran.
	Suelo	Sellado del suelo en las etapas constructivas del proyecto con la afectación de 367.00 m^2 que soporta las infraestructuras de piso de concreto como compuertas de entrada y salida, carcamo de bombeo, bodegas, campamento y fosa séptica. Posible grado de erosión por viento y agua al dejar expuesto sin agua el espejo de agua de la granja, bordos y caminos durante la etapa de secado, afectación del drenaje vertical en sitios con construccion de concreto.

Preparación de los estanques, reservorio, bordos y canales de salida	Flora	No existe agente de cambio ya que el polígono del proyecto carece totalmente de este importante componente biológico y los que se logren establecer sobre canales de llamada y drenes se respetaran.
	Suelo	Sellado del suelo en las etapas constructivas del proyecto con la afectación de 367.00 m^2 que soporta las infraestructuras de piso de concreto como compuertas de entrada y salida, carcamo de bombeo, bodegas, campamento y fosa séptica. Posible grado de erosión por viento y agua al dejar expuesto sin agua el espejo de agua de la granja, bordos y caminos durante la etapa de secado, afectación del drenaje vertical en sitios con construccion de concreto.

Preparación de los estanques, reservorio, bordos y canales de salida	Flora	No existe agente de cambio ya que el polígono del proyecto carece totalmente de este importante componente biológico y los que se logren establecer sobre canales de llamada y drenes se respetaran.
	Suelo	Sellado del suelo en las etapas constructivas del proyecto con la afectación de 367.00 m^2 que soporta las infraestructuras de piso de concreto como compuertas de entrada y salida, carcamo de bombeo, bodegas, campamento y fosa séptica. Posible grado de erosión por viento y agua al dejar expuesto sin agua el espejo de agua de la granja, bordos y caminos durante la etapa de secado, afectación del drenaje vertical en sitios con construccion de concreto.

Preparación de los estanques, reservorio, bordos y canales de salida	Flora	No existe agente de cambio ya que el polígono del proyecto carece totalmente de este importante componente biológico y los que se logren establecer sobre canales de llamada y drenes se respetaran.
	Suelo	Sellado del suelo en las etapas constructivas del proyecto con la afectación de 367.00 m^2 que soporta las infraestructuras de piso de concreto como compuertas de entrada y salida, carcamo de bombeo, bodegas, campamento y fosa séptica. Posible grado de erosión por viento y agua al dejar expuesto sin agua el espejo de agua de la granja, bordos y caminos durante la etapa de secado, afectación del drenaje vertical en sitios con construccion de concreto.

Preparación de los estanques, reservorio, bordos y canales de salida	Flora	No existe agente de cambio ya que el polígono del proyecto carece totalmente de este importante componente biológico y los que se logren establecer sobre canales de llamada y drenes se respetaran.
	Suelo	Sellado del suelo en las etapas constructivas del proyecto con la afectación de 367.00 m^2 que soporta las infraestructuras de piso de concreto como compuertas de entrada y salida, carcamo de bombeo, bodegas, campamento y fosa séptica. Posible grado de erosión por viento y agua al dejar expuesto sin agua el espejo de agua de la granja, bordos y caminos durante la etapa de secado, afectación del drenaje vertical en sitios con construccion de concreto.

Preparación de los estanques, reservorio, bordos y canales de salida	Flora	No existe agente de cambio ya que el polígono del proyecto carece totalmente de este importante componente biológico y los que se logren establecer sobre canales de llamada y drenes se respetaran.
	Suelo	Sellado del suelo en las etapas constructivas del proyecto con la afectación de 367.00 m^2 que soporta las infraestructuras de piso de concreto como compuertas de entrada y salida, carcamo de bombeo, bodegas, campamento y fosa séptica. Posible grado de erosión por viento y agua al dejar expuesto sin agua el espejo de agua de la granja, bordos y caminos durante la etapa de secado, afectación del drenaje vertical en sitios con construccion de concreto.

Preparación de los estanques, reservorio, bordos y canales de salida	Flora	No existe agente de cambio ya que el polígono del proyecto carece totalmente de este importante componente biológico y los que se logren establecer sobre canales de llamada y drenes se respetaran.
	Suelo	Sellado del suelo en las etapas constructivas del proyecto con la afectación de 367.00 m^2 que soporta las infraestructuras de piso de concreto como compuertas de entrada y salida, carcamo de bombeo, bodegas, campamento y fosa séptica. Posible grado de erosión por viento y agua al dejar expuesto sin agua el espejo de agua de la granja, bordos y caminos durante la etapa de secado, afectación del drenaje vertical en sitios con construccion de concreto.

Preparación de los estanques, reservorio, bordos y canales de salida	Flora	No existe agente de cambio ya que el polígono del proyecto carece totalmente de este importante componente biológico y los que se logren establecer sobre canales de llamada y drenes se respetaran.
	Suelo	Sellado del suelo en las etapas constructivas del proyecto con la afectación de 367.00 m^2 que soporta las infraestructuras de piso de concreto como compuertas de entrada y salida, carcamo de bombeo, bodegas, campamento y fosa séptica. Posible grado de erosión por viento y agua al dejar expuesto sin agua el espejo de agua de la granja, bordos y caminos durante la etapa de secado, afectación del drenaje vertical en sitios con construccion de concreto.

Preparación de los estanques, reservorio, bordos y canales de salida	Flora	No existe agente de cambio ya que el polígono del proyecto carece totalmente de este importante componente biológico y los que se logren establecer sobre canales de llamada y drenes se respetaran.
	Suelo	Sellado del suelo en las etapas constructivas del proyecto con la afectación de 367.00 m^2 que soporta las infraestructuras de piso de concreto como compuertas de entrada y salida, carcamo de bombeo, bodegas, campamento y fosa séptica. Posible grado de erosión por viento y agua al dejar expuesto sin agua el espejo de agua de la granja, bordos y caminos durante la etapa de secado, afectación del drenaje vertical en sitios con construccion de concreto.

Preparación de los estanques, reservorio, bordos y canales de salida	Flora	No existe agente de cambio ya que el polígono del proyecto carece totalmente de este importante componente biológico y los que se logren establecer sobre canales de llamada y drenes se respetaran.
	Suelo	Sellado del suelo en las etapas constructivas del proyecto con la afectación de 367.00 m^2 que soporta las infraestructuras de piso de concreto como compuertas de entrada y salida, carcamo de bombeo, bodegas, campamento y fosa séptica. Posible grado de erosión por viento y agua al dejar expuesto sin agua el espejo de agua de la granja, bordos y caminos durante la etapa de secado, afectación del drenaje vertical en sitios con construccion de concreto.

Preparación de los estanques, reservorio, bordos y canales de salida	Flora	No existe agente de cambio ya que el polígono del proyecto carece totalmente de este importante componente biológico y los que se logren establecer sobre canales de llamada y drenes se respetaran.
	Suelo	Sellado del suelo en las etapas constructivas del proyecto con la afectación de 367.00 m^2 que soporta las infraestructuras de piso de concreto como compuertas de entrada y salida, carcamo de bombeo, bodegas, campamento y fosa séptica. Posible grado de erosión por viento y agua al dejar expuesto sin agua el espejo de agua de la granja, bordos y caminos durante la etapa de secado, afectación del drenaje vertical en sitios con construccion de concreto.

Preparación de los estanques, reservorio, bordos y canales de salida	Flora	No existe agente de cambio ya que el polígono del proyecto carece totalmente de este importante componente biológico y los que se logren establecer sobre canales de llamada y drenes se respetaran.
	Suelo	Sellado del suelo en las etapas constructivas del proyecto con la afectación de 367.00 m^2 que soporta las infraestructuras de piso de concreto como compuertas de entrada y salida, carcamo de bombeo, bodegas, campamento y fosa séptica. Posible grado de erosión por viento y agua al dejar expuesto sin agua el espejo de agua de la granja, bordos y caminos durante la etapa de secado, afectación del drenaje vertical en sitios con construccion de concreto.

Preparación de los estanques, reservorio, bordos y canales de salida	Flora	No existe agente de cambio ya que el polígono del proyecto carece totalmente de este importante componente biológico y los que se logren establecer sobre canales de llamada y drenes se respetaran.
	Suelo	Sellado del suelo en las etapas constructivas del proyecto con la afectación de 367.00 m^2 que soporta las infraestructuras de piso de concreto como compuertas de entrada y salida, carcamo de bombeo, bodegas, campamento y fosa séptica. Posible grado de erosión por viento y agua al dejar expuesto sin agua el espejo de agua de la granja, bordos y caminos durante la etapa de secado, afectación del drenaje vertical en sitios con construccion de concreto.

Preparación de los estanques, reservorio, bordos y canales de salida	Flora	No existe agente de cambio ya que el polígono del proyecto carece totalmente de este importante componente biológico y los que se logren establecer sobre canales de llamada y drenes se respetaran.
	Suelo	Sellado del suelo en las etapas constructivas del proyecto con la afectación de 367.00 m^2 que soporta las infraestructuras de piso de concreto como compuertas de entrada y salida, carcamo de bombeo, bodegas, campamento y fosa séptica. Posible grado de erosión por viento y agua al dejar expuesto sin agua el espejo de agua de la granja, bordos y caminos durante la etapa de secado, afectación del drenaje vertical en sitios con construccion de concreto.

Preparación de los estanques, reservorio, bordos y canales de salida	Flora	No existe agente de cambio ya que el polígono del proyecto carece totalmente de este importante componente biológico y los que se logren establecer sobre canales de llamada y drenes se respetaran.
	Suelo	Sellado del suelo en las etapas constructivas del proyecto con la afectación de 367.00 m^2 que soporta las infraestructuras de piso de concreto como compuertas de entrada y salida, carcamo de bombeo, bodegas, campamento y fosa séptica. Posible grado de erosión por viento y agua al dejar expuesto sin agua el espejo de agua de la granja, bordos y caminos durante la etapa de secado, afectación del drenaje vertical en sitios con construccion de concreto.

Preparación de los estanques, reservorio, bordos y canales de salida	Flora	No existe agente de cambio ya que el polígono del proyecto carece totalmente de este importante componente biológico y los que se logren establecer sobre canales de llamada y drenes se respetaran.
	Suelo	Sellado del suelo en las etapas constructivas del proyecto con la afectación de 367.00 m^2 que soporta las infraestructuras de piso de concreto como compuertas de entrada y salida, carcamo de bombeo, bodegas, campamento y fosa séptica. Posible grado de erosión por viento y agua al dejar expuesto sin agua el espejo de agua de la granja, bordos y caminos durante la etapa de secado, afectación del drenaje vertical en sitios con construccion de concreto.

Preparación de los estanques, reservorio, bordos y canales de salida	Flora	No existe agente de cambio ya que el polígono del proyecto carece totalmente de este importante componente biológico y los que se logren establecer sobre canales de llamada y drenes se respetaran.
	Suelo	Sellado del suelo en las etapas constructivas del proyecto con la afectación de 367.00 m^2 que soporta las infraestructuras de piso de concreto como compuertas de entrada y salida, carcamo de bombeo, bodegas, campamento y fosa séptica. Posible grado de erosión por viento y agua al dejar expuesto sin agua el espejo de agua de la granja, bordos y caminos durante la etapa de secado, afectación del drenaje vertical en sitios con construccion de concreto.

Preparación de los estanques, reservorio, bordos y canales de salida	Flora	No existe agente de cambio ya que el polígono del proyecto carece totalmente de este importante componente biológico y los que se logren establecer sobre canales de llamada y drenes se respetaran.
	Suelo	Sellado del suelo en las etapas constructivas del proyecto con la afectación de 367.00 m^2 que soporta las infraestructuras de piso de concreto como compuertas de entrada y salida, carcamo de bombeo, bodegas, campamento y fosa séptica. Posible grado de erosión por viento y agua al dejar expuesto sin agua el espejo de agua de la granja, bordos y caminos durante la etapa de secado, afectación del drenaje vertical en sitios con construccion de concreto.

Preparación de los estanques, reservorio, bordos y canales de salida	Flora	No existe agente de cambio ya que el polígono del proyecto carece totalmente de este importante componente biológico y los que se logren establecer sobre canales de llamada y drenes se respetaran.
	Suelo	Sellado del suelo en las etapas constructivas del proyecto con la afectación de 367.00 m^2 que soporta las infraestructuras de piso de concreto como compuertas de entrada y salida, carcamo de bombeo, bodegas, campamento y fosa séptica. Posible grado de erosión por viento y agua al dejar expuesto sin agua el espejo de agua de la granja, bordos y caminos durante la etapa de secado, afectación del drenaje vertical en sitios con construccion de concreto.

Preparación de los estanques, reservorio, bordos y canales de salida	Flora	No existe agente de cambio ya que el polígono del proyecto carece totalmente de este importante componente biológico y los que se logren establecer sobre canales de llamada y drenes se respetaran.
	Suelo	Sellado del suelo en las etapas constructivas del proyecto con la afectación de 367.00 m^2 que soporta las infraestructuras de piso de concreto como compuertas de entrada y salida, carcamo de bombeo, bodegas, campamento y fosa séptica. Posible grado de erosión por viento y agua al dejar expuesto sin agua el espejo de agua de la granja, bordos y caminos durante la etapa de secado, afectación del drenaje vertical en sitios con construccion de concreto.

Preparación de los estanques, reservorio, bordos y canales de salida	Flora	No existe agente de cambio ya que el polígono del proyecto carece totalmente de este importante componente biológico y los que se logren establecer sobre canales de llamada y drenes se respetaran.
	Suelo	Sellado del suelo en las etapas constructivas del proyecto con la afectación de 367.00 m^2 que soporta las infraestructuras de piso de concreto como compuertas de entrada y salida, carcamo de bombeo, bodegas, campamento y fosa séptica. Posible grado de erosión por viento y agua al dejar expuesto sin agua el espejo de agua de la granja, bordos y caminos durante la etapa de secado, afectación del drenaje vertical en sitios con construccion de concreto.

Preparación de los estanques, reservorio, bordos y canales de salida	Flora	No existe agente de cambio ya que el polígono del proyecto carece totalmente de este importante componente biológico y los que se logren establecer sobre canales de llamada y drenes se respetaran.
	Suelo	Sellado del suelo en las etapas constructivas del proyecto con la afectación de 367.00 m^2 que soporta las infraestructuras de piso de concreto como compuertas de entrada y salida, carcamo de bombeo, bodegas, campamento y fosa séptica. Posible grado de erosión por viento y agua al dejar expuesto sin agua el espejo de agua de la granja, bordos y caminos durante la etapa de secado, afectación del drenaje vertical en sitios con construccion de concreto.

Preparación de los estanques, reservorio, bordos y canales de salida	Flora	No existe agente de cambio ya que el polígono del proyecto carece totalmente de este importante componente biológico y los que se logren establecer sobre canales de llamada y drenes se respetaran.
	Suelo	Sellado del suelo en las etapas constructivas del proyecto con la afectación de 367.00 m^2 que soporta las infraestructuras de piso de concreto como compuertas de entrada y salida, carcamo de bombeo, bodegas, campamento y fosa séptica. Posible grado de erosión por viento y agua al dejar expuesto sin agua el espejo de agua de la granja, bordos y caminos durante la etapa de secado, afectación del drenaje vertical en sitios con construccion de concreto.

Preparación de los estanques, reservorio, bordos y canales de salida	Flora	No existe agente de cambio ya que el polígono del proyecto carece totalmente de este importante componente biológico y los que se logren establecer sobre canales de llamada y drenes se respetaran.
	Suelo	Sellado del suelo en las etapas constructivas del proyecto con la afectación de 367.00 m^2 que soporta las infraestructuras de piso de concreto como compuertas de entrada y salida, carcamo de bombeo, bodegas, campamento y fosa séptica. Posible grado de erosión por viento y agua al dejar expuesto sin agua el espejo de agua de la granja, bordos y caminos durante la etapa de secado, afectación del drenaje vertical en sitios con construccion de concreto.

Preparación de los estanques, reservorio, bordos y canales de salida	Flora	No existe agente de cambio ya que el polígono del proyecto carece totalmente de este importante componente biológico y los que se logren establecer sobre canales de llamada y drenes se respetaran.
	Suelo	Sellado del suelo en las etapas constructivas del proyecto con la afectación de 367.00 m^2 que soporta las infraestructuras de piso de concreto como compuertas de entrada y salida, carcamo de bombeo, bodegas, campamento y fosa séptica. Posible grado de erosión por viento y agua al dejar expuesto sin agua el espejo de agua de la granja, bordos y caminos durante la etapa de secado, afectación del drenaje vertical en sitios con construccion de concreto.

Preparación de los estanques, reservorio, bordos y canales de salida	Flora	No existe agente de cambio ya que el polígono del proyecto carece totalmente de este importante componente biológico y los que se logren establecer sobre canales de llamada y drenes se respetaran.
	Suelo	Sellado del suelo en las etapas constructivas del proyecto con la afectación de 367.00 m^2 que soporta las infraestructuras de piso de concreto como compuertas de entrada y salida, carcamo de bombeo, bodegas, campamento y fosa séptica. Posible grado de erosión por viento y agua al dejar expuesto sin agua el espejo de agua de la granja, bordos y caminos durante la etapa de secado, afectación del drenaje vertical en sitios con construccion de concreto.

Preparación de los estanques, reservorio, bordos y canales de salida	Flora	No existe agente de cambio ya que el polígono del proyecto carece totalmente de este importante componente biológico y los que se logren establecer sobre canales de llamada y drenes se respetaran.
	Suelo	Sellado del suelo en las etapas constructivas del proyecto con la afectación de 367.00 m^2 que soporta las infraestructuras de piso de concreto como compuertas de entrada y salida, carcamo de bombeo, bodegas, campamento y fosa séptica. Posible grado de erosión por viento y agua al dejar expuesto sin agua el espejo de agua de la granja, bordos y caminos durante la etapa de secado, afectación del drenaje vertical en sitios con construccion de concreto.

Preparación de los estanques, reservorio, bordos y canales de salida	Flora	No existe agente de cambio ya que el polígono del proyecto carece totalmente de este importante componente biológico y los que se logren establecer sobre canales de llamada y drenes se respetaran.
	Suelo	Sellado del suelo en las etapas constructivas del proyecto con la afectación de 367.00 m^2 que soporta las infraestructuras de piso de concreto como compuertas de entrada y salida, carcamo de bombeo, bodegas, campamento y fosa séptica. Posible grado de erosión por viento y agua al dejar expuesto sin agua el espejo de agua de la granja, bordos y caminos durante la etapa de secado, afectación del drenaje vertical en sitios con construccion de concreto.

Preparación de los estanques, reservorio, bordos y canales de salida	Flora	No existe agente de cambio ya que el polígono del proyecto carece totalmente de este importante componente biológico y los que se logren establecer sobre canales de llamada y drenes se respetaran.
	Suelo	Sellado del suelo en las etapas constructivas del proyecto con la afectación de 367.00 m^2 que soporta las infraestructuras de piso de concreto como compuertas de entrada y salida, carcamo de bombeo, bodegas, campamento y fosa séptica. Posible grado de erosión por viento y agua al dejar expuesto sin agua el espejo de agua de la granja, bordos y caminos durante la etapa de secado, afectación del drenaje vertical en sitios con construccion de concreto.

Preparación de los estanques, reservorio, bordos y canales de salida	Flora	No existe agente de cambio ya que el polígono del proyecto carece totalmente de este importante componente biológico y los que se logren establecer sobre canales de llamada y drenes se respetaran.
	Suelo	Sellado del suelo en las etapas constructivas del proyecto con la afectación de 367.00 m^2 que soporta las infraestructuras de piso de concreto como compuertas de entrada y salida, carcamo de bombeo, bodegas, campamento y fosa séptica. Posible grado de erosión por viento y agua al dejar expuesto sin agua el espejo de agua de la granja, bordos y caminos durante la etapa de secado, afectación del drenaje vertical en sitios con construccion de concreto.

Preparación de los estanques, reservorio, bordos y canales de salida	Flora	No existe agente de cambio ya que el polígono del proyecto carece totalmente de este importante componente biológico y los que se logren establecer sobre canales de llamada y drenes se respetaran.
	Suelo	Sellado del suelo en las etapas constructivas del proyecto con la afectación de 367.00 m^2 que soporta las infraestructuras de piso de concreto como compuertas de entrada y salida, carcamo de bombeo, bodegas, campamento y fosa séptica. Posible grado de erosión por viento y agua al dejar expuesto sin agua el espejo de agua de la granja, bordos y caminos durante la etapa de secado, afectación del drenaje vertical en sitios con construccion de concreto.

Preparación de los estanques, reservorio, bordos y canales de salida	Flora	No existe agente de cambio ya que el polígono del proyecto carece totalmente de este importante componente biológico y los que se logren establecer sobre canales de llamada y drenes se respetaran.
	Suelo	Sellado del suelo en las etapas constructivas del proyecto con la afectación de 367.00 m^2 que soporta las infraestructuras de piso de concreto como compuertas de entrada y salida, carcamo de bombeo, bodegas, campamento y fosa séptica. Posible grado de erosión por viento y agua al dejar expuesto sin agua el espejo de agua de la granja, bordos y caminos durante la etapa de secado, afectación del drenaje vertical en sitios con construccion de concreto.

Preparación de los estanques, reservorio, bordos y canales de salida	Flora	No existe agente de cambio ya que el polígono del proyecto carece totalmente de este importante componente biológico y los que se logren establecer sobre canales de llamada y drenes se respetaran.
	Suelo	Sellado del suelo en las etapas constructivas del proyecto con la afectación de 367.00 m^2 que soporta las infraestructuras de piso de concreto como compuertas de entrada y salida, carcamo de bombeo, bodegas, campamento y fosa séptica. Posible grado de erosión por viento y agua al dejar expuesto sin agua el espejo de agua de la granja, bordos y caminos durante la etapa de secado, afectación del drenaje vertical en sitios con construccion de concreto.

Preparación de los estanques, reservorio, bordos y canales de salida	Flora	No existe agente de cambio ya que el polígono del proyecto carece totalmente de este importante componente biológico y los que se logren establecer sobre canales de llamada y drenes se respetaran.
	Suelo	Sellado del suelo en las etapas constructivas del proyecto con la afectación de 367.00 m^2 que soporta las infraestructuras de piso de concreto como compuertas de entrada y salida, carcamo de bombeo, bodegas, campamento y fosa séptica. Posible grado de erosión por viento y agua al dejar expuesto sin agua el espejo de agua de la granja, bordos y caminos durante la etapa de secado, afectación del drenaje vertical en sitios con construccion de concreto.

Preparación de los estanques, reservorio, bordos y canales de salida	Flora	No existe agente de cambio ya que el polígono del proyecto carece totalmente de este importante componente biológico y los que se logren establecer sobre canales de llamada y drenes se respetaran.
	Suelo	Sellado del suelo en las etapas constructivas del proyecto con la afectación de 367.00 m^2 que soporta las infraestructuras de piso de concreto como compuertas de entrada y salida, carcamo de bombeo, bodegas, campamento y fosa séptica. Posible grado de erosión por viento y agua al dejar expuesto sin agua el espejo de agua de la granja, bordos y caminos durante la etapa de secado, afectación del drenaje vertical en sitios con construccion de concreto.

Preparación de los estanques, reservorio, bordos y canales de salida	Flora	No existe agente de cambio ya que el polígono del proyecto carece totalmente de este importante componente biológico y los que se logren establecer sobre canales de llamada y drenes se respetaran.
	Suelo	Sellado del suelo en las etapas constructivas del proyecto con la afectación de 367.00 m^2 que soporta las infraestructuras de piso de concreto como compuertas de entrada y salida, carcamo de bombeo, bodegas, campamento y fosa séptica. Posible grado de erosión por viento y agua al dejar expuesto sin agua el espejo de agua de la granja, bordos y caminos durante la etapa de secado, afectación del drenaje vertical en sitios con construccion de concreto.

Preparación de los estanques, reservorio, bordos y canales de salida	Flora	No existe agente de cambio ya que el polígono del proyecto carece totalmente de este importante componente biológico y los que se logren establecer sobre canales de llamada y drenes se respetaran.
	Suelo	Sellado del suelo en las etapas constructivas del proyecto con la afectación de 367.00 m^2 que soporta las infraestructuras de piso de concreto como compuertas de entrada y salida, carcamo de bombeo, bodegas, campamento y fosa séptica. Posible grado de erosión por viento y agua al dejar expuesto sin agua el espejo de agua de la granja, bordos y caminos durante la etapa de secado, afectación del drenaje vertical en sitios con construccion de concreto.

Preparación de los estanques, reservorio, bordos y canales de salida	Flora	No existe agente de cambio ya que el polígono del proyecto carece totalmente de este importante componente biológico y los que se logren establecer sobre canales de llamada y drenes se respetaran.
	Suelo	Sellado del suelo en las etapas constructivas del proyecto con la afectación de 367.00 m^2 que soporta las infraestructuras de piso de concreto como compuertas de entrada y salida, carcamo de bombeo, bodegas, campamento y fosa séptica. Posible grado de erosión por viento y agua al dejar expuesto sin agua el espejo de agua de la granja, bordos y caminos durante la etapa de secado, afectación del drenaje vertical en sitios con construccion de concreto.

Preparación de los estanques, reservorio, bordos y canales de salida	Flora	No existe agente de cambio ya que el polígono del proyecto carece totalmente de este importante componente biológico y los que se logren establecer sobre canales de llamada y drenes se respetaran.
	Suelo	Sellado del suelo en las etapas constructivas del proyecto con la afectación de 367.00 m^2 que soporta las infraestructuras de piso de concreto como compuertas de entrada y salida, carcamo de bombeo, bodegas, campamento y fosa séptica. Posible grado de erosión por viento y agua al dejar expuesto sin agua el espejo de agua de la granja, bordos y caminos durante la etapa de secado, afectación del drenaje vertical en sitios con construccion de concreto.

Preparación de los estanques, reservorio, bordos y canales de salida	Flora	No existe agente de cambio ya que el polígono del proyecto carece totalmente de este importante componente biológico y los que se logren establecer sobre canales de llamada y drenes se respetaran.
	Suelo	Sellado del suelo en las etapas constructivas del proyecto con la afectación de 367.00 m^2 que soporta las infraestructuras de piso de concreto como compuertas de entrada y salida, carcamo de bombeo, bodegas, campamento y fosa séptica. Posible grado de erosión por viento y agua al dejar expuesto sin agua el espejo de agua de la granja, bordos y caminos durante la etapa de secado, afectación del drenaje vertical en sitios con construccion de concreto.

Preparación de los estanques, reservorio, bordos y canales de salida	Flora	No existe agente de cambio ya que el polígono del proyecto carece totalmente de este importante componente biológico y los que se logren establecer sobre canales de llamada y drenes se respetaran.
	Suelo	Sellado del suelo en las etapas constructivas del proyecto con la afectación de 367.00 m^2 que soporta las infraestructuras de piso de concreto como compuertas de entrada y salida, carcamo de bombeo, bodegas, campamento y fosa séptica. Posible grado de erosión por viento y agua al dejar expuesto sin agua el espejo de agua de la granja, bordos y caminos durante la etapa de secado, afectación del drenaje vertical en sitios con construccion de concreto.

Preparación de los estanques, reservorio, bordos y canales de salida	Flora	No existe agente de cambio ya que el polígono del proyecto carece totalmente de este importante componente biológico y los que se logren establecer sobre canales de llamada y drenes se respetaran.
	Suelo	Sellado del suelo en las etapas constructivas del proyecto con la afectación de 367.00 m^2 que soporta las infraestructuras de piso de concreto como compuertas de entrada y salida, carcamo de bombeo, bodegas, campamento y fosa séptica. Posible grado de erosión por viento y agua al dejar expuesto sin agua el espejo de agua de la granja, bordos y caminos durante la etapa de secado, afectación del drenaje vertical en sitios con construccion de concreto.

Preparación de los estanques, reservorio, bordos y canales de salida	Flora	No existe agente de cambio ya que el polígono del proyecto carece totalmente de este importante componente biológico y los que se logren establecer sobre canales de llamada y drenes se respetaran.
	Suelo	Sellado del suelo en las etapas constructivas del proyecto con la afectación de 367.00 m^2 que soporta las infraestructuras de piso de concreto como compuertas de entrada y salida, carcamo de bombeo, bodegas, campamento y fosa séptica. Posible grado de erosión por viento y agua al dejar expuesto sin agua el espejo de agua de la granja, bordos y caminos durante la etapa de secado, afectación del drenaje vertical en sitios con construccion de concreto.

Preparación de los estanques, reservorio, bordos y canales de salida	Flora	No existe agente de cambio ya que el polígono del proyecto carece totalmente de este importante componente biológico y los que se logren establecer sobre canales de llamada y drenes se respetaran.
	Suelo	Sellado del suelo en las etapas constructivas del proyecto con la afectación de 367.00 m^2 que soporta las infraestructuras de piso de concreto como compuertas de entrada y salida, carcamo de bombeo, bodegas, campamento y fosa séptica. Posible grado de erosión por viento y agua al dejar expuesto sin agua el espejo de agua de la granja, bordos y caminos durante la etapa de secado, afectación del drenaje vertical en sitios con construccion de concreto.

Preparación de los estanques, reservorio, bordos y canales de salida	Flora	No existe agente de cambio ya que el polígono del proyecto carece totalmente de este importante componente biológico y los que se logren establecer sobre canales de llamada y drenes se respetaran.
	Suelo	Sellado del suelo en las etapas constructivas del proyecto con la afectación de 367.00 m^2 que soporta las infraestructuras de piso de concreto como compuertas de entrada y salida, carcamo de bombeo, bodegas, campamento y fosa séptica. Posible grado de erosión por viento y agua al dejar expuesto sin agua el espejo de agua de la granja, bordos y caminos durante la etapa de secado, afectación del drenaje vertical en sitios con construccion de concreto.

Preparación de los estanques, reservorio, bordos y canales de salida	Flora	No existe agente de cambio ya que el polígono del proyecto carece totalmente de este importante componente biológico y los que se logren establecer sobre canales de llamada y drenes se respetaran.
	Suelo	Sellado del suelo en las etapas constructivas del proyecto con la afectación de 367.00 m^2 que soporta las infraestructuras de piso de concreto como compuertas de entrada y salida, carcamo de bombeo, bodegas, campamento y fosa séptica. Posible grado de erosión por viento y agua al dejar expuesto sin agua el espejo de agua de la granja, bordos y caminos durante la etapa de secado, afectación del drenaje vertical en sitios con construccion de concreto.

Preparación de los estanques, reservorio, bordos y canales de salida	Flora	No existe agente de cambio ya que el polígono del proyecto carece totalmente de este importante componente biológico y los que se logren establecer sobre canales de llamada y drenes se respetaran.
	Suelo	Sellado del suelo en las etapas constructivas del proyecto con la afectación de 367.00 m^2 que soporta las infraestructuras de piso de concreto como compuertas de entrada y salida, carcamo de bombeo, bodegas, campamento y fosa séptica. Posible grado de erosión por viento y agua al dejar expuesto sin agua el espejo de agua de la granja, bordos y caminos durante la etapa de secado, afectación del drenaje vertical en sitios con construccion de concreto.

Preparación de los estanques, reservorio, bordos y canales de salida	Flora	No existe agente de cambio ya que el polígono del proyecto carece totalmente de este importante componente biológico y los que se logren establecer sobre canales de llamada y drenes se respetaran.
	Suelo	Sellado del suelo en las etapas constructivas del proyecto con la afectación de 367.00 m^2 que soporta las infraestructuras de piso de concreto como compuertas de entrada y salida, carcamo de bombeo, bodegas, campamento y fosa séptica. Posible grado de erosión por viento y agua al dejar expuesto sin agua el espejo de agua de la granja, bordos y caminos durante la etapa de secado, afectación del drenaje vertical en sitios con construccion de concreto.

Preparación de los estanques, reservorio, bordos y canales de salida	Flora	No existe agente de cambio ya que el polígono del proyecto carece totalmente de este importante componente biológico y los que se logren establecer sobre canales de llamada y drenes se respetaran.
	Suelo	Sellado del suelo en las etapas constructivas del proyecto con la afectación de 367.00 m^2 que soporta las infraestructuras de piso de concreto como compuertas de entrada y salida, carcamo de bombeo, bodegas, campamento y fosa séptica. Posible grado de erosión por viento y agua al dejar expuesto sin agua el espejo de agua de la granja, bordos y caminos durante la etapa de secado, afectación del drenaje vertical en sitios con construccion de concreto.

Preparación de los estanques, reservorio, bordos y canales de salida	Flora	No existe agente de cambio ya que el polígono del proyecto carece totalmente de este importante componente biológico y los que se logren establecer sobre canales de llamada y drenes se respetaran.
	Suelo	Sellado del suelo en las etapas constructivas del proyecto con la afectación de 367.00 m^2 que soporta las infraestructuras de piso de concreto como compuertas de entrada y salida, carcamo de bombeo, bodegas, campamento y fosa séptica. Posible grado de erosión por viento y agua al dejar expuesto sin agua el espejo de agua de la granja, bordos y caminos durante la etapa de secado, afectación del drenaje vertical en sitios con construccion de concreto.

Preparación de los estanques, reservorio, bordos y canales de salida	Flora	No existe agente de cambio ya que el polígono del proyecto carece totalmente de este importante componente biológico y los que se logren establecer sobre canales de llamada y drenes se respetaran.
	Suelo	Sellado del suelo en las etapas constructivas del proyecto con la afectación de 367.00 m^2 que soporta las infraestructuras de piso de concreto como compuertas de entrada y salida, carcamo de bombeo, bodegas, campamento y fosa séptica. Posible grado de erosión por viento y agua al dejar expuesto sin agua el espejo de agua de la granja, bordos y caminos durante la etapa de secado, afectación del drenaje vertical en sitios con construccion de concreto.

Preparación de los estanques, reservorio, bordos y canales de salida	Flora	No existe agente de cambio ya que el polígono del proyecto carece totalmente de este importante componente biológico y los que se logren establecer sobre canales de llamada y drenes se respetaran.
	Suelo	Sellado del suelo en las etapas constructivas del proyecto con la afectación de 367.00 m^2 que soporta las infraestructuras de piso de concreto como compuertas de entrada y salida, carcamo de bombeo, bodegas, campamento y fosa séptica. Posible grado de erosión por viento y agua al dejar expuesto sin agua el espejo de agua de la granja, bordos y caminos durante la etapa de secado, afectación del drenaje vertical en sitios con construccion de concreto.

Preparación de los estanques, reservorio, bordos y canales de salida	Flora	No existe agente de cambio ya que el polígono del proyecto carece totalmente de este importante componente biológico y los que se logren establecer sobre canales de llamada y drenes se respetaran.
	Suelo	Sellado del suelo en las etapas constructivas del proyecto con la afectación de 367.00 m^2 que soporta las infraestructuras de piso de concreto como compuertas de entrada y salida, carcamo de bombeo, bodegas, campamento y fosa séptica. Posible grado de erosión por viento y agua al dejar expuesto sin agua el espejo de agua de la granja, bordos y caminos durante la etapa de secado, afectación del drenaje vertical en sitios con construccion de concreto.

Preparación de los estanques, reservorio, bordos y canales de salida	Flora	No existe agente de cambio ya que el polígono del proyecto carece totalmente de este importante componente biológico y los que se logren establecer sobre canales de llamada y drenes se respetaran.
	Suelo	Sellado del suelo en las etapas constructivas del proyecto con la afectación de 367.00 m^2 que soporta las infraestructuras de piso de concreto como compuertas de entrada y salida, carcamo de bombeo, bodegas, campamento y fosa séptica. Posible grado de erosión por viento y agua al dejar expuesto sin agua el espejo de agua de la granja, bordos y caminos durante la etapa de secado, afectación del drenaje vertical en sitios con construccion de concreto.

Preparación de los estanques, reservorio, bordos y canales de salida	Flora	No existe agente de cambio ya que el polígono del proyecto carece totalmente de este importante componente biológico y los que se logren establecer sobre canales de llamada y drenes se respetaran.
	Suelo	Sellado del suelo en las etapas constructivas del proyecto con la afectación de 367.00 m^2 que soporta las infraestructuras de piso de concreto como compuertas de entrada y salida, carcamo de bombeo, bodegas, campamento y fosa séptica. Posible grado de erosión por viento y agua al dejar expuesto sin agua el espejo de agua de la granja, bordos y caminos durante la etapa de secado, afectación del drenaje vertical en sitios con construccion de concreto.

Preparación de los estanques, reservorio, bordos y canales de salida	Flora	No existe agente de cambio ya que el polígono del proyecto carece totalmente de este importante componente biológico y los que se logren establecer sobre canales de llamada y drenes se respetaran.
	Suelo	Sellado del suelo en las etapas constructivas del proyecto con la afectación de 367.00 m^2 que soporta las infraestructuras de piso de concreto como compuertas de entrada y salida, carcamo de bombeo, bodegas, campamento y fosa séptica. Posible grado de erosión por viento y agua al dejar expuesto sin agua el espejo de agua de la granja, bordos y caminos durante la etapa de secado, afectación del drenaje vertical en sitios con construccion de concreto.

Preparación de los estanques, reservorio, bordos y canales de salida	Flora	No existe agente de cambio ya que el polígono del proyecto carece totalmente de este importante componente biológico y los que se logren establecer sobre canales de llamada y drenes se respetaran.
	Suelo	Sellado del suelo en las etapas constructivas del proyecto con la afectación de 367.00 m^2 que soporta las infraestructuras de piso de concreto como compuertas de entrada y salida, carcamo de bombeo, bodegas, campamento y fosa séptica. Posible grado de erosión por viento y agua al dejar expuesto sin agua el espejo de agua de la granja, bordos y caminos durante la etapa de secado, afectación del drenaje vertical en sitios con construccion de concreto.

Preparación de los estanques, reservorio, bordos y canales de salida	Flora	No existe agente de cambio ya que el polígono del proyecto carece totalmente de este importante componente biológico y los que se logren establecer sobre canales de llamada y drenes se respetaran.
	Suelo	Sellado del suelo en las etapas constructivas del proyecto con la afectación de 367.00 m^2 que soporta las infraestructuras de piso de concreto como compuertas de entrada y salida, carcamo de bombeo, bodegas, campamento y fosa séptica. Posible grado de erosión por viento y agua al dejar expuesto sin agua el espejo de agua de la granja, bordos y caminos durante la etapa de secado, afectación del drenaje vertical en sitios con construccion de concreto.

Preparación de los estanques, reservorio, bordos y canales de salida	Flora	No existe agente de cambio ya que el polígono del proyecto carece totalmente de este importante componente biológico y los que se logren establecer sobre canales de llamada y drenes se respetaran.
	Suelo	Sellado del suelo en las etapas constructivas del proyecto con la afectación de 367.00 m^2 que soporta las infraestructuras de piso de concreto como compuertas de entrada y salida, carcamo de bombeo, bodegas, campamento y fosa séptica. Posible grado de erosión por viento y agua al dejar expuesto sin agua el espejo de agua de la granja, bordos y caminos durante la etapa de secado, afectación del drenaje vertical en sitios con construccion de concreto.

Preparación de los estanques, reservorio, bordos y canales de salida	Flora	No existe agente de cambio ya que el polígono del proyecto carece totalmente de este importante componente biológico y los que se logren establecer sobre canales de llamada y drenes se respetaran.
	Suelo	Sellado del suelo en las etapas constructivas del proyecto con la afectación de 367.00 m^2 que soporta las infraestructuras de piso de concreto como compuertas de entrada y salida, carcamo de bombeo, bodegas, campamento y fosa séptica. Posible grado de erosión por viento y agua al dejar expuesto sin agua el espejo de agua de la granja, bordos y caminos durante la etapa de secado, afectación del drenaje vertical en sitios con construccion de concreto.

Preparación de los estanques, reservorio, bordos y canales de salida	Flora	No existe agente de cambio ya que el polígono del proyecto carece totalmente de este importante componente biológico y los que se logren establecer sobre canales de llamada y drenes se respetaran.
	Suelo	Sellado del suelo en las etapas constructivas del proyecto con la afectación de 367.00 m^2 que soporta las infraestructuras de piso de concreto como compuertas de entrada y salida, carcamo de bombeo, bodegas, campamento y fosa séptica. Posible grado de erosión por viento y agua al dejar expuesto sin agua el espejo de agua de la granja, bordos y caminos durante la etapa de secado, afectación del drenaje vertical en sitios con construccion de concreto.

Preparación de los estanques, reservorio, bordos y canales de salida	Flora	No existe agente de cambio ya que el polígono del proyecto carece totalmente de este importante componente biológico y los que se logren establecer sobre canales de llamada y drenes se respetaran.
	Suelo	Sellado del suelo en las etapas constructivas del proyecto con la afectación de 367.00 m^2 que soporta las infraestructuras de piso de concreto como compuertas de entrada y salida, carcamo de bombeo, bodegas, campamento y fosa séptica. Posible grado de erosión por viento y agua al dejar expuesto sin agua el espejo de agua de la granja, bordos y caminos durante la etapa de secado, afectación del drenaje vertical en sitios con construccion de concreto.

Preparación de los estanques, reservorio, bordos y canales de salida	Flora	No existe agente de cambio ya que el polígono del proyecto carece totalmente de este importante componente biológico y los que se logren establecer sobre canales de llamada y drenes se respetaran.
	Suelo	Sellado del suelo en las etapas constructivas del proyecto con la afectación de 367.00 m^2 que soporta las infraestructuras de piso de concreto como compuertas de entrada y salida, carcamo de bombeo, bodegas, campamento y fosa séptica. Posible grado de erosión por viento y agua al dejar expuesto sin agua el espejo de agua de la granja, bordos y caminos durante la etapa de secado, afectación del drenaje vertical en sitios con construccion de concreto.

Preparación de los estanques, reservorio, bordos y canales de salida	Flora	No existe agente de cambio ya que el polígono del proyecto carece totalmente de este importante componente biológico y los que se logren establecer sobre canales de llamada y drenes se respetaran.
	Suelo	Sellado del suelo en las etapas constructivas del proyecto con la afectación de 367.00 m^2 que soporta las infraestructuras de piso de concreto como compuertas de entrada y salida, carcamo de bombeo, bodegas, campamento y fosa séptica. Posible grado de erosión por viento y agua al dejar expuesto sin agua el espejo de agua de la granja, bordos y caminos durante la etapa de secado, afectación del drenaje vertical en sitios con construccion de concreto.

Preparación de los estanques, reservorio, bordos y canales de salida	Flora	No existe agente de cambio ya que el polígono del proyecto carece totalmente de este importante componente biológico y los que se logren establecer sobre canales de llamada y drenes se respetaran.
	Suelo	Sellado del suelo en las etapas constructivas del proyecto con la afectación de 367.00 m^2 que soporta las infraestructuras de piso de concreto como compuertas de entrada y salida, carcamo de bombeo, bodegas, campamento y fosa séptica. Posible grado de erosión por viento y agua al dejar expuesto sin agua el espejo de agua de la granja, bordos y caminos durante la etapa de secado, afectación del drenaje vertical en sitios con construccion de concreto.

Preparación de los estanques, reservorio, bordos y canales de salida	Flora	No existe agente de cambio ya que el polígono del proyecto carece totalmente de este importante componente biológico y los que se logren establecer sobre canales de llamada y drenes se respetaran.
	Suelo	Sellado del suelo en las etapas constructivas del proyecto con la afectación de 367.00 m^2 que soporta las infraestructuras de piso de concreto como compuertas de entrada y salida, carcamo de bombeo, bodegas, campamento y fosa séptica. Posible grado de erosión por viento y agua al dejar expuesto sin agua el espejo de agua de la granja, bordos y caminos durante la etapa de secado, afectación del drenaje vertical en sitios con construccion de concreto.

Preparación de los estanques, reservorio, bordos y canales de salida	Flora	No existe agente de cambio ya que el polígono del proyecto carece totalmente de este importante componente biológico y los que se logren establecer sobre canales de llamada y drenes se respetaran.
	Suelo	Sellado del suelo en las etapas constructivas del proyecto con la afectación de 367.00 m^2 que soporta las infraestructuras de piso de concreto como compuertas de entrada y salida, carcamo de bombeo, bodegas, campamento y fosa séptica. Posible grado de erosión por viento y agua al dejar expuesto sin agua el espejo de agua de la granja, bordos y caminos durante la etapa de secado, afectación del drenaje vertical en sitios con construccion de concreto.

Preparación de los estanques, reservorio, bordos y canales de salida	Flora	No existe agente de cambio ya que el polígono del proyecto carece totalmente de este importante componente biológico y los que se logren establecer sobre canales de llamada y drenes se respetaran.
	Suelo	Sellado del suelo en las etapas constructivas del proyecto con la afectación de 367.00 m^2 que soporta las infraestructuras de piso de concreto como compuertas de entrada y salida, carcamo de bombeo, bodegas, campamento y fosa séptica. Posible grado de erosión por viento y agua al dejar expuesto sin agua el espejo de agua de la granja, bordos y caminos durante la etapa de secado, afectación del drenaje vertical en sitios con construccion de concreto.

Preparación de los estanques, reservorio, bordos y canales de salida	Flora	No existe agente de cambio ya que el polígono del proyecto carece totalmente de este importante componente biológico y los que se logren establecer sobre canales de llamada y drenes se respetaran.
	Suelo	Sellado del suelo en las etapas constructivas del proyecto con la afectación de 367.00 m^2 que soporta las infraestructuras de piso de concreto como compuertas de entrada y salida, carcamo de bombeo, bodegas, campamento y fosa séptica. Posible grado de erosión por viento y agua al dejar expuesto sin agua el espejo de agua de la granja, bordos y caminos durante la etapa de secado, afectación del drenaje vertical en sitios con construccion de concreto.

Preparación de los estanques, reservorio, bordos y canales de salida	Flora	No existe agente de cambio ya que el polígono del proyecto carece totalmente de este importante componente biológico y los que se logren establecer sobre canales de llamada y drenes se respetaran.
	Suelo	Sellado del suelo en las etapas constructivas del proyecto con la afectación de 367.00 m^2 que soporta las infraestructuras de piso de concreto como compuertas de entrada y salida, carcamo de bombeo, bodegas, campamento y fosa séptica. Posible grado de erosión por viento y agua al dejar expuesto sin agua el espejo de agua de la granja, bordos y caminos durante la etapa de secado, afectación del drenaje vertical en sitios con construccion de concreto.

Preparación de los estanques, reservorio, bordos y canales de salida	Flora	No existe agente de cambio ya que el polígono del proyecto carece totalmente de este importante componente biológico y los que se logren establecer sobre canales de llamada y drenes se respetaran.
	Suelo	Sellado del suelo en las etapas constructivas del proyecto con la afectación de 367.00 m^2 que soporta las infraestructuras de piso de concreto como compuertas de entrada y salida, carcamo de bombeo, bodegas, campamento y fosa séptica. Posible grado de erosión por viento y agua al dejar expuesto sin agua el espejo de agua de la granja, bordos y caminos durante la etapa de secado, afectación del drenaje vertical en sitios con construccion de concreto.

Preparación de los estanques, reservorio, bordos y canales de salida	Flora	No existe agente de cambio ya que el polígono del proyecto carece totalmente de este importante componente biológico y los que se logren establecer sobre canales de llamada y drenes se respetaran.
	Suelo	Sellado del suelo en las etapas constructivas del proyecto con la afectación de 367.00 m^2 que soporta las infraestructuras de piso de concreto como compuertas de entrada y salida, carcamo de bombeo, bodegas, campamento y fosa séptica. Posible grado de erosión por viento y agua al dejar expuesto sin agua el espejo de agua de la granja, bordos y caminos durante la etapa de secado, afectación del drenaje vertical en sitios con construccion de concreto.

Preparación de los estanques, reservorio, bordos y canales de salida	Flora	No existe agente de cambio ya que el polígono del proyecto carece totalmente de este importante componente biológico y los que se logren establecer sobre canales de llamada y drenes se respetaran.
	Suelo	Sellado del suelo en las etapas constructivas del proyecto con la afectación de 367.00 m^2 que soporta las infraestructuras de piso de concreto como compuertas de entrada y salida, carcamo de bombeo, bodegas, campamento y fosa séptica. Posible grado de erosión por viento y agua al dejar expuesto sin agua el espejo de agua de la granja, bordos y caminos durante la etapa de secado, afectación del drenaje vertical en sitios con construccion de concreto.

Preparación de los estanques, reservorio, bordos y canales de salida	Flora	No existe agente de cambio ya que el polígono del proyecto carece totalmente de este importante componente biológico y los que se logren establecer sobre canales de llamada y drenes se respetaran.
	Suelo	Sellado del suelo en las etapas constructivas del proyecto con la afectación de 367.00 m^2 que soporta las infraestructuras de piso de concreto como compuertas de entrada y salida, carcamo de bombeo, bodegas, campamento y fosa séptica. Posible grado de erosión por viento y agua al dejar expuesto sin agua el espejo de agua de la granja, bordos y caminos durante la etapa de secado, afectación del drenaje vertical en sitios con construccion de concreto.

Preparación de los estanques, reservorio, bordos y canales de salida	Flora	No existe agente de cambio ya que el polígono del proyecto carece totalmente de este importante componente biológico y los que se logren establecer sobre canales de llamada y drenes se respetaran.
	Suelo	Sellado del suelo en las etapas constructivas del proyecto con la afectación de 367.00 m^2 que soporta las infraestructuras de piso de concreto como compuertas de entrada y salida, carcamo de bombeo, bodegas, campamento y fosa séptica. Posible grado de erosión por viento y agua al dejar expuesto sin agua el espejo de agua de la granja, bordos y caminos durante la etapa de secado, afectación del drenaje vertical en sitios con construccion de concreto.

Preparación de los estanques, reservorio, bordos y canales de salida	Flora	No existe agente de cambio ya que el polígono del proyecto carece totalmente de este importante componente biológico y los que se logren establecer sobre canales de llamada y drenes se respetaran.
	Suelo	Sellado del suelo en las etapas constructivas del proyecto con la afectación de 367.00 m^2 que soporta las infraestructuras de piso de concreto como compuertas de entrada y salida, carcamo de bombeo, bodegas, campamento y fosa séptica. Posible grado de erosión por viento y agua al dejar expuesto sin agua el espejo de agua de la granja, bordos y caminos durante la etapa de secado, afectación del drenaje vertical en sitios con construccion de concreto.

Preparación de los estanques, reservorio, bordos y canales de salida	Flora	No existe agente de cambio ya que el polígono del proyecto carece totalmente de este importante componente biológico y los que se logren establecer sobre canales de llamada y drenes se respetaran.
	Suelo	Sellado del suelo en las etapas constructivas del proyecto con la afectación de 367.00 m^2 que soporta las infraestructuras de piso de concreto como compuertas de entrada y salida, carcamo de bombeo, bodegas, campamento y fosa séptica. Posible grado de erosión por viento y agua al dejar expuesto sin agua el espejo de agua de la granja, bordos y caminos durante la etapa de secado, afectación del drenaje vertical en sitios con construccion de concreto.

Preparación de los estanques, reservorio, bordos y canales de salida	Flora	No existe agente de cambio ya que el polígono del proyecto carece totalmente de este importante componente biológico y los que se logren establecer sobre canales de llamada y drenes se respetaran.
	Suelo	Sellado del suelo en las etapas constructivas del proyecto con la afectación de 367.00 m^2 que soporta las infraestructuras de piso de concreto como compuertas de entrada y salida, carcamo de bombeo, bodegas, campamento y fosa séptica. Posible grado de erosión por viento y agua al dejar expuesto sin agua el espejo de agua de la granja, bordos y caminos durante la etapa de secado, afectación del drenaje vertical en sitios con construccion de concreto.

Preparación de los estanques, reservorio, bordos y canales de salida	Flora	No existe agente de cambio ya que el polígono del proyecto carece totalmente de este importante componente biológico y los que se logren establecer sobre canales de llamada y drenes se respetaran.
	Suelo	Sellado del suelo en las etapas constructivas del proyecto con la afectación de 367.00 m^2 que soporta las infraestructuras de piso de concreto como compuertas de entrada y salida, carcamo de bombeo, bodegas, campamento y fosa séptica. Posible grado de erosión por viento y agua al dejar expuesto sin agua el espejo de agua de la granja, bordos y caminos durante la etapa de secado, afectación del drenaje vertical en sitios con construccion de concreto.

Preparación de los estanques, reservorio, bordos y canales de salida	Flora	No existe agente de cambio ya que el polígono del proyecto carece totalmente de este importante componente biológico y los que se logren establecer sobre canales de llamada y drenes se respetaran.
	Suelo	Sellado del suelo en las etapas constructivas del proyecto con la afectación de 367.00 m^2 que soporta las infraestructuras de piso de concreto como compuertas de entrada y salida, carcamo de bombeo, bodegas, campamento y fosa séptica. Posible grado de erosión por viento y agua al dejar expuesto sin agua el espejo de agua de la granja, bordos y caminos durante la etapa de secado, afectación del drenaje vertical en sitios con construccion de concreto.

Preparación de los estanques, reservorio, bordos y canales de salida	Flora	No existe agente de cambio ya que el polígono del proyecto carece totalmente de este importante componente biológico y los que se logren establecer sobre canales de llamada y drenes se respetaran.
	Suelo	Sellado del suelo en las etapas constructivas del proyecto con la afectación de 367.00 m^2 que soporta las infraestructuras de piso de concreto como compuertas de entrada y salida, carcamo de bombeo, bodegas, campamento y fosa séptica. Posible grado de erosión por viento y agua al dejar expuesto sin agua el espejo de agua de la granja, bordos y caminos durante la etapa de secado, afectación del drenaje vertical en sitios con construccion de concreto.

Preparación de los estanques, reservorio, bordos y canales de salida	Flora	No existe agente de cambio ya que el polígono del proyecto carece totalmente de este importante componente biológico y los que se logren establecer sobre canales de llamada y drenes se respetaran.
	Suelo	Sellado del suelo en las etapas constructivas del proyecto con la afectación de 367.00 m^2 que soporta las infraestructuras de piso de concreto como compuertas de entrada y salida, carcamo de bombeo, bodegas, campamento y fosa séptica. Posible grado de erosión por viento y agua al dejar expuesto sin agua el espejo de agua de la granja, bordos y caminos durante la etapa de secado, afectación del drenaje vertical en sitios con construccion de concreto.

Preparación de los estanques, reservorio, bordos y canales de salida	Flora	No existe agente de cambio ya que el polígono del proyecto carece totalmente de este importante componente biológico y los que se logren establecer sobre canales de llamada y drenes se respetaran.
	Suelo	Sellado del suelo en las etapas constructivas del proyecto con la afectación de 367.00 m^2 que soporta las infraestructuras de piso de concreto como compuertas de entrada y salida, carcamo de bombeo, bodegas, campamento y fosa séptica. Posible grado de erosión por viento y agua al dejar expuesto sin agua el espejo de agua de la granja, bordos y caminos durante la etapa de secado, afectación del drenaje vertical en sitios con construccion de concreto.

Preparación de los estanques, reservorio, bordos y canales de salida	Flora	No existe agente de cambio ya que el polígono del proyecto carece totalmente de este importante componente biológico y los que se logren establecer sobre canales de llamada y drenes se respetaran.
	Suelo	Sellado del suelo en las etapas constructivas del proyecto con la afectación de 367.00 m^2 que soporta las infraestructuras de piso de concreto como compuertas de entrada y salida, carcamo de bombeo, bodegas, campamento y fosa séptica. Posible grado de erosión por viento y agua al dejar expuesto sin agua el espejo de agua de la granja, bordos y caminos durante la etapa de secado, afectación del drenaje vertical en sitios con construccion de concreto.

Preparación de los estanques, reservorio, bordos y canales de salida	Flora	No existe agente de cambio ya que el polígono del proyecto carece totalmente de este importante componente biológico y los que se logren establecer sobre canales de llamada y drenes se respetaran.
	Suelo	Sellado del suelo en las etapas constructivas del proyecto con la afectación de 367.00 m^2 que soporta las infraestructuras de piso de concreto como compuertas de entrada y salida, carcamo de bombeo, bodegas, campamento y fosa séptica. Posible grado de erosión por viento y agua al dejar expuesto sin agua el espejo de agua de la granja, bordos y caminos durante la etapa de secado, afectación del drenaje vertical en sitios con construccion de concreto.

Preparación de los estanques, reservorio, bordos y canales de salida	Flora	No existe agente de cambio ya que el polígono del proyecto carece totalmente de este importante componente biológico y los que se logren establecer sobre canales de llamada y drenes se respetaran.
	Suelo	Sellado del suelo en las etapas constructivas del proyecto con la afectación de 367.00 m^2 que soporta las infraestructuras de piso de concreto como compuertas de entrada y salida, carcamo de bombeo, bodegas, campamento y fosa séptica. Posible grado de erosión por viento y agua al dejar expuesto sin agua el espejo de agua de la granja, bordos y caminos durante la etapa de secado, afectación del drenaje vertical en sitios con construccion de concreto.

Preparación de los estanques, reservorio, bordos y canales de salida	Flora	No existe agente de cambio ya que el polígono del proyecto carece totalmente de este importante componente biológico y los que se logren establecer sobre canales de llamada y drenes se respetaran.
	Suelo	Sellado del suelo en las etapas constructivas del proyecto con la afectación de 367.00 m^2 que soporta las infraestructuras de piso de concreto como compuertas de entrada y salida, carcamo de bombeo, bodegas, campamento y fosa séptica. Posible grado de erosión por viento y agua al dejar expuesto sin agua el espejo de agua de la granja, bordos y caminos durante la etapa de secado, afectación del drenaje vertical en sitios con construccion de concreto.

Preparación de los estanques, reservorio, bordos y canales de salida	Flora	No existe agente de cambio ya que el polígono del proyecto carece totalmente de este importante componente biológico y los que se logren establecer sobre canales de llamada y drenes se respetaran.
	Suelo	Sellado del suelo en las etapas constructivas del proyecto con la afectación de 367.00 m^2 que soporta las infraestructuras de piso de concreto como compuertas de entrada y salida, carcamo de bombeo, bodegas, campamento y fosa séptica. Posible grado de erosión por viento y agua al dejar expuesto sin agua el espejo de agua de la granja, bordos y caminos durante la etapa de secado, afectación del drenaje vertical en sitios con construccion de concreto.

Preparación de los estanques, reservorio, bordos y canales de salida	Flora	No existe agente de cambio ya que el polígono del proyecto carece totalmente de este importante componente biológico y los que se logren establecer sobre canales de llamada y drenes se respetaran.
	Suelo	Sellado del suelo en las etapas constructivas del proyecto con la afectación de 367.00 m^2 que soporta las infraestructuras de piso de concreto como compuertas de entrada y salida, carcamo de bombeo, bodegas, campamento y fosa séptica. Posible grado de erosión por viento y agua al dejar expuesto sin agua el espejo de agua de la granja, bordos y caminos durante la etapa de secado, afectación del drenaje vertical en sitios con construccion de concreto.

Preparación de los estanques, reservorio, bordos y canales de salida	Flora	No existe agente de cambio ya que el polígono del proyecto carece totalmente de este importante componente biológico y los que se logren establecer sobre canales de llamada y drenes se respetaran.
	Suelo	Sellado del suelo en las etapas constructivas del proyecto con la afectación de 367.00 m^2 que soporta las infraestructuras de piso de concreto como compuertas de entrada y salida, carcamo de bombeo, bodegas, campamento y fosa séptica. Posible grado de erosión por viento y agua al dejar expuesto sin agua el espejo de agua de la granja, bordos y caminos durante la etapa de secado, afectación del drenaje vertical en sitios con construccion de concreto.

Preparación de los estanques, reservorio, bordos y canales de salida	Flora	No existe agente de cambio ya que el polígono del proyecto carece totalmente de este importante componente biológico y los que se logren establecer sobre canales de llamada y drenes se respetaran.
	Suelo	Sellado del suelo en las etapas constructivas del proyecto con la afectación de 367.00 m^2 que soporta las infraestructuras de piso de concreto como compuertas de entrada y salida, carcamo de bombeo, bodegas, campamento y fosa séptica. Posible grado de erosión por viento y agua al dejar expuesto sin agua el espejo de agua de la granja, bordos y caminos durante la etapa de secado, afectación del drenaje vertical en sitios con construccion de concreto.

Preparación de los estanques, reservorio, bordos y canales de salida	Flora	No existe agente de cambio ya que el polígono del proyecto carece totalmente de este importante componente biológico y los que se logren establecer sobre canales de llamada y drenes se respetaran.
	Suelo	Sellado del suelo en las etapas constructivas del proyecto con la afectación de 367.00 m^2 que soporta las infraestructuras de piso de concreto como compuertas de entrada y salida, carcamo de bombeo, bodegas, campamento y fosa séptica. Posible grado de erosión por viento y agua al dejar expuesto sin agua el espejo de agua de la granja, bordos y caminos durante la etapa de secado, afectación del drenaje vertical en sitios con construccion de concreto.

Preparación de los estanques, reservorio, bordos y canales de salida	Flora	No existe agente de cambio ya que el polígono del proyecto carece totalmente de este importante componente biológico y los que se logren establecer sobre canales de llamada y drenes se respetaran.
	Suelo	Sellado del suelo en las etapas constructivas del proyecto con la afectación de 367.00 m^2 que soporta las infraestructuras de piso de concreto como compuertas de entrada y salida, carcamo de bombeo, bodegas, campamento y fosa séptica. Posible grado de erosión por viento y agua al dejar expuesto sin agua el espejo de agua de la granja, bordos y caminos durante la etapa de secado, afectación del drenaje vertical en sitios con construccion de concreto.

Preparación de los estanques, reservorio, bordos y canales de salida	Flora	No existe agente de cambio ya que el polígono del proyecto carece totalmente de este importante componente biológico y los que se logren establecer sobre canales de llamada y drenes se respetaran.
	Suelo	Sellado del suelo en las etapas constructivas del proyecto con la afectación de 367.00 m^2 que soporta las infraestructuras de piso de concreto como compuertas de entrada y salida, carcamo de bombeo, bodegas, campamento y fosa séptica. Posible grado de erosión por viento y agua al dejar expuesto sin agua el espejo de agua de la granja, bordos y caminos durante la etapa de secado, afectación del drenaje vertical en sitios con construccion de concreto.

Preparación de los estanques, reservorio, bordos y canales de salida	Flora	No existe agente de cambio ya que el polígono del proyecto carece totalmente de este importante componente biológico y los que se logren establecer sobre canales de llamada y drenes se respetaran.
	Suelo	Sellado del suelo en las etapas constructivas del proyecto con la afectación de 367.00 m^2 que soporta las infraestructuras de piso de concreto como compuertas de entrada y salida, carcamo de bombeo, bodegas, campamento y fosa séptica. Posible grado de erosión por viento y agua al dejar expuesto sin agua el espejo de agua de la granja, bordos y caminos durante la etapa de secado, afectación del drenaje vertical en sitios con construccion de concreto.

Preparación de los estanques, reservorio, bordos y canales de salida	Flora	No existe agente de cambio ya que el polígono del proyecto carece totalmente de este importante componente biológico y los que se logren establecer sobre canales de llamada y drenes se respetaran.
	Suelo	Sellado del suelo en las etapas constructivas del proyecto con la afectación de 367.00 m^2 que soporta las infraestructuras de piso de concreto como compuertas de entrada y salida, carcamo de bombeo, bodegas, campamento y fosa séptica. Posible grado de erosión por viento y agua al dejar expuesto sin agua el espejo de agua de la granja, bordos y caminos durante la etapa de secado, afectación del drenaje vertical en sitios con construccion de concreto.

Preparación de los estanques, reservorio, bordos y canales de salida	Flora	No existe agente de cambio ya que el polígono del proyecto carece totalmente de este importante componente biológico y los que se logren establecer sobre canales de llamada y drenes se respetaran.
	Suelo	Sellado del suelo en las etapas constructivas del proyecto con la afectación de 367.00 m^2 que soporta las infraestructuras de piso de concreto como compuertas de entrada y salida, carcamo de bombeo, bodegas, campamento y fosa séptica. Posible grado de erosión por viento y agua al dejar expuesto sin agua el espejo de agua de la granja, bordos y caminos durante la etapa de secado, afectación del drenaje vertical en sitios con construccion de concreto.

Preparación de los estanques, reservorio, bordos y canales de salida	Flora	No existe agente de cambio ya que el polígono del proyecto carece totalmente de este importante componente biológico y los que se logren establecer sobre canales de llamada y drenes se respetaran.
	Suelo	Sellado del suelo en las etapas constructivas del proyecto con la afectación de 367.00 m^2 que soporta las infraestructuras de piso de concreto como compuertas de entrada y salida, carcamo de bombeo, bodegas, campamento y fosa séptica. Posible grado de erosión por viento y agua al dejar expuesto sin agua el espejo de agua de la granja, bordos y caminos durante la etapa de secado, afectación del drenaje vertical en sitios con construccion de concreto.

Preparación de los estanques, reservorio, bordos y canales de salida	Flora	No existe agente de cambio ya que el polígono del proyecto carece totalmente de este importante componente biológico y los que se logren establecer sobre canales de llamada y drenes se respetaran.
	Suelo	Sellado del suelo en las etapas constructivas del proyecto con la afectación de 367.00 m^2 que soporta las infraestructuras de piso de concreto como compuertas de entrada y salida, carcamo de bombeo, bodegas, campamento y fosa séptica. Posible grado de erosión por viento y agua al dejar expuesto sin agua el espejo de agua de la granja, bordos y caminos durante la etapa de secado, afectación del drenaje vertical en sitios con construccion de concreto.

Preparación de los estanques, reservorio, bordos y canales de salida	Flora	No existe agente de cambio ya que el polígono del proyecto carece totalmente de este importante componente biológico y los que se logren establecer sobre canales de llamada y drenes se respetaran.
	Suelo	Sellado del suelo en las etapas constructivas del proyecto con la afectación de 367.00 m^2 que soporta las infraestructuras de piso de concreto como compuertas de entrada y salida, carcamo de bombeo, bodegas, campamento y fosa séptica. Posible grado de erosión por viento y agua al dejar expuesto sin agua el espejo de agua de la granja, bordos y caminos durante la etapa de secado, afectación del drenaje vertical en sitios con construccion de concreto.

Preparación de los estanques, reservorio, bordos y canales de salida	Flora	No existe agente de cambio ya que el polígono del proyecto carece totalmente de este importante componente biológico y los que se logren establecer sobre canales de llamada y drenes se respetaran.
	Suelo	Sellado del suelo en las etapas constructivas del proyecto con la afectación de 367.00 m^2 que soporta las infraestructuras de piso de concreto como compuertas de entrada y salida, carcamo de bombeo, bodegas, campamento y fosa séptica. Posible grado de erosión por viento y agua al dejar expuesto sin agua el espejo de agua de la granja, bordos y caminos durante la etapa de secado, afectación del drenaje vertical en sitios con construccion de concreto.

Preparación de los estanques, reservorio, bordos y canales de salida	Flora	No existe agente de cambio ya que el polígono del proyecto carece totalmente de este importante componente biológico y los que se logren establecer sobre canales de llamada y drenes se respetaran.
	Suelo	Sellado del suelo en las etapas constructivas del proyecto con la afectación de 367.00 m^2 que soporta las infraestructuras de piso de concreto como compuertas de entrada y salida, carcamo de bombeo, bodegas, campamento y fosa séptica. Posible grado de erosión por viento y agua al dejar expuesto sin agua el espejo de agua de la granja, bordos y caminos durante la etapa de secado, afectación del drenaje vertical en sitios con construccion de concreto.

Preparación de los estanques, reservorio, bordos y canales de salida	Flora	No existe agente de cambio ya que el polígono del proyecto carece totalmente de este importante componente biológico y los que se logren establecer sobre canales de llamada y drenes se respetaran.
	Suelo	Sellado del suelo en las etapas constructivas del proyecto con la afectación de 367.00 m^2 que soporta las infraestructuras de piso de concreto como compuertas de entrada y salida, carcamo de bombeo, bodegas, campamento y fosa séptica. Posible grado de erosión por viento y agua al dejar expuesto sin agua el espejo de agua de la granja, bordos y caminos durante la etapa de secado, afectación del drenaje vertical en sitios con construccion de concreto.

Preparación de los estanques, reservorio, bordos y canales de salida	Flora	No existe agente de cambio ya que el polígono del proyecto carece totalmente de este importante componente biológico y los que se logren establecer sobre canales de llamada y drenes se respetaran.
	Suelo	Sellado del suelo en las etapas constructivas del proyecto con la afectación de 367.00 m^2 que soporta las infraestructuras de piso de concreto como compuertas de entrada y salida, carcamo de bombeo, bodegas, campamento y fosa séptica. Posible grado de erosión por viento y agua al dejar expuesto sin agua el espejo de agua de la granja, bordos y caminos durante la etapa de secado, afectación del drenaje vertical en sitios con construccion de concreto.

Preparación de los estanques, reservorio, bordos y canales de salida	Flora	No existe agente de cambio ya que el polígono del proyecto carece totalmente de este importante componente biológico y los que se logren establecer sobre canales de llamada y drenes se respetaran.
	Suelo	Sellado del suelo en las etapas constructivas del proyecto con la afectación de 367.00 m^2 que soporta las infraestructuras de piso de concreto como compuertas de entrada y salida, carcamo de bombeo, bodegas, campamento y fosa séptica. Posible grado de erosión por viento y agua al dejar expuesto sin agua el espejo de agua de la granja, bordos y caminos durante la etapa de secado, afectación del drenaje vertical en sitios con construccion de concreto.

Preparación de los estanques, reservorio, bordos y canales de salida	Flora	No existe agente de cambio ya que el polígono del proyecto carece totalmente de este importante componente biológico y los que se logren establecer sobre canales de llamada y drenes se respetaran.
	Suelo	Sellado del suelo en las etapas constructivas del proyecto con la afectación de 367.00 m^2 que soporta las infraestructuras de piso de concreto como compuertas de entrada y salida, carcamo de bombeo, bodegas, campamento y fosa séptica. Posible grado de erosión por viento y agua al dejar expuesto sin agua el espejo de agua de la granja, bordos y caminos durante la etapa de secado, afectación del drenaje vertical en sitios con construccion de concreto.

Preparación de los estanques, reservorio, bordos y canales de salida	Flora	No existe agente de cambio ya que el polígono del proyecto carece totalmente de este importante componente biológico y los que se logren establecer sobre canales de llamada y drenes se respetaran.
	Suelo	Sellado del suelo en las etapas constructivas del proyecto con la afectación de 367.00 m^2 que soporta las infraestructuras de piso de concreto como compuertas de entrada y salida, carcamo de bombeo, bodegas, campamento y fosa séptica. Posible grado de erosión por viento y agua al dejar expuesto sin agua el espejo de agua de la granja, bordos y caminos durante la etapa de secado, afectación del drenaje vertical en sitios con construccion de concreto.

Preparación de los estanques, reservorio, bordos y canales de salida	Flora	No existe agente de cambio ya que el polígono del proyecto carece totalmente de este importante componente biológico y los que se logren establecer sobre canales de llamada y drenes se respetaran.
	Suelo	Sellado del suelo en las etapas constructivas del proyecto con la afectación de 367.00 m^2 que soporta las infraestructuras de piso de concreto como compuertas de entrada y salida, carcamo de bombeo, bodegas, campamento y fosa séptica. Posible grado de erosión por viento y agua al dejar expuesto sin agua el espejo de agua de la granja, bordos y caminos durante la etapa de secado, afectación del drenaje vertical en sitios con construccion de concreto.

Preparación de los estanques, reservorio, bordos y canales de salida	Flora	No existe agente de cambio ya que el polígono del proyecto carece totalmente de este importante componente biológico y los que se logren establecer sobre canales de llamada y drenes se respetaran.
	Suelo	Sellado del suelo en las etapas constructivas del proyecto con la afectación de 367.00 m^2 que soporta las infraestructuras de piso de concreto como compuertas de entrada y salida, carcamo de bombeo, bodegas, campamento y fosa séptica. Posible grado de erosión por viento y agua al dejar expuesto sin agua el espejo de agua de la granja, bordos y caminos durante la etapa de secado, afectación del drenaje vertical en sitios con construccion de concreto.

Preparación de los estanques, reservorio, bordos y canales de salida	Flora	No existe agente de cambio ya que el polígono del proyecto carece totalmente de este importante componente biológico y los que se logren establecer sobre canales de llamada y drenes se respetaran.
	Suelo	Sellado del suelo en las etapas constructivas del proyecto con la afectación de 367.00 m^2 que soporta las infraestructuras de piso de concreto como compuertas de entrada y salida, carcamo de bombeo, bodegas, campamento y fosa séptica. Posible grado de erosión por viento y agua al dejar expuesto sin agua el espejo de agua de la granja, bordos y caminos durante la etapa de secado, afectación del drenaje vertical en sitios con construccion de concreto.

Preparación de los estanques, reservorio, bordos y canales de salida	Flora	No existe agente de cambio ya que el polígono del proyecto carece totalmente de este importante componente biológico y los que se logren establecer sobre canales de llamada y drenes se respetaran.
	Suelo	Sellado del suelo en las etapas constructivas del proyecto con la afectación de 367.00 m^2 que soporta las infraestructuras de piso de concreto como compuertas de entrada y salida, carcamo de bombeo, bodegas, campamento y fosa séptica. Posible grado de erosión por viento y agua al dejar expuesto sin agua el espejo de agua de la granja, bordos y caminos durante la etapa de secado, afectación del drenaje vertical en sitios con construccion de concreto.

Preparación de los estanques, reservorio, bordos y canales de salida	Flora	No existe agente de cambio ya que el polígono del proyecto carece totalmente de este importante componente biológico y los que se logren establecer sobre canales de llamada y drenes se respetaran.
	Suelo	Sellado del suelo en las etapas constructivas del proyecto con la afectación de 367.00 m^2 que soporta las infraestructuras de piso de concreto como compuertas de entrada y salida, carcamo de bombeo, bodegas, campamento y fosa séptica. Posible grado de erosión por viento y agua al dejar expuesto sin agua el espejo de agua de la granja, bordos y caminos durante la etapa de secado, afectación del drenaje vertical en sitios con construccion de concreto.

Preparación de los estanques, reservorio, bordos y canales de salida	Flora	No existe agente de cambio ya que el polígono del proyecto carece totalmente de este importante componente biológico y los que se logren establecer sobre canales de llamada y drenes se respetaran.
	Suelo	Sellado del suelo en las etapas constructivas del proyecto con la afectación de 367.00 m^2 que soporta las infraestructuras de piso de concreto como compuertas de entrada y salida, carcamo de bombeo, bodegas, campamento y fosa séptica. Posible grado de erosión por viento y agua al dejar expuesto sin agua el espejo de agua de la granja, bordos y caminos durante la etapa de secado, afectación del drenaje vertical en sitios con construccion de concreto.

Preparación de los estanques, reservorio, bordos y canales de salida	Flora	No existe agente de cambio ya que el polígono del proyecto carece totalmente de este importante componente biológico y los que se logren establecer sobre canales de llamada y drenes se respetaran.
	Suelo	Sellado del suelo en las etapas constructivas del proyecto con la afectación de 367.00 m^2 que soporta las infraestructuras de piso de concreto como compuertas de entrada y salida, carcamo de bombeo, bodegas, campamento y fosa séptica. Posible grado de erosión por viento y agua al dejar expuesto sin agua el espejo de agua de la granja, bordos y caminos durante la etapa de secado, afectación del drenaje vertical en sitios con construccion de concreto.

Preparación de los estanques, reservorio, bordos y canales de salida	Flora	No existe agente de cambio ya que el polígono del proyecto carece totalmente de este importante componente biológico y los que se logren establecer sobre canales de llamada y drenes se respetaran.
	Suelo	Sellado del suelo en las etapas constructivas del proyecto con la afectación de 367.00 m^2 que soporta las infraestructuras de piso de concreto como compuertas de entrada y salida, carcamo de bombeo, bodegas, campamento y fosa séptica. Posible grado de erosión por viento y agua al dejar expuesto sin agua el espejo de agua de la granja, bordos y caminos durante la etapa de secado, afectación del drenaje vertical en sitios con construccion de concreto.

Preparación de los estanques, reservorio, bordos y canales de salida	Flora	No existe agente de cambio ya que el polígono del proyecto carece totalmente de este importante componente biológico y los que se logren establecer sobre canales de llamada y drenes se respetaran.
	Suelo	Sellado del suelo en las etapas constructivas del proyecto con la afectación de 367.00 m^2 que soporta las infraestructuras de piso de concreto como compuertas de entrada y salida, carcamo de bombeo, bodegas, campamento y fosa séptica. Posible grado de erosión por viento y agua al dejar expuesto sin agua el espejo de agua de la granja, bordos y caminos durante la etapa de secado, afectación del drenaje vertical en sitios con construccion de concreto.

Preparación de los estanques, reservorio, bordos y canales de salida	Flora	No existe agente de cambio ya que el polígono del proyecto carece totalmente de este importante componente biológico y los que se logren establecer sobre canales de llamada y drenes se respetaran.
	Suelo	Sellado del suelo en las etapas constructivas del proyecto con la afectación de 367.00 m^2 que soporta las infraestructuras de piso de concreto como compuertas de entrada y salida, carcamo de bombeo, bodegas, campamento y fosa séptica. Posible grado de erosión por viento y agua al dejar expuesto sin agua el espejo de agua de la granja, bordos y caminos durante la etapa de secado, afectación del drenaje vertical en sitios con construccion de concreto.

Preparación de los estanques, reservorio, bordos y canales de salida	Flora	No existe agente de cambio ya que el polígono del proyecto carece totalmente de este importante componente biológico y los que se logren establecer sobre canales de llamada y drenes se respetaran.
	Suelo	Sellado del suelo en las etapas constructivas del proyecto con la afectación de 367.00 m^2 que soporta las infraestructuras de piso de concreto como compuertas de entrada y salida, carcamo de bombeo, bodegas, campamento y fosa séptica. Posible grado de erosión por viento y agua al dejar expuesto sin agua el espejo de agua de la granja, bordos y caminos durante la etapa de secado, afectación del drenaje vertical en sitios con construccion de concreto.

Preparación de los estanques, reservorio, bordos y canales de salida	Flora	No existe agente de cambio ya que el polígono del proyecto carece totalmente de este importante componente biológico y los que se logren establecer sobre canales de llamada y drenes se respetaran.
	Suelo	Sellado del suelo en las etapas constructivas del proyecto con la afectación de 367.00 m^2 que soporta las infraestructuras de piso de concreto como compuertas de entrada y salida, carcamo de bombeo, bodegas, campamento y fosa séptica. Posible grado de erosión por viento y agua al dejar expuesto sin agua el espejo de agua de la granja, bordos y caminos durante la etapa de secado, afectación del drenaje vertical en sitios con construccion de concreto.

Preparación de los estanques, reservorio, bordos y canales de salida	Flora	No existe agente de cambio ya que el polígono del proyecto carece totalmente de este importante componente biológico y los que se logren establecer sobre canales de llamada y drenes se respetaran.
	Suelo	Sellado del suelo en las etapas constructivas del proyecto con la afectación de 367.00 m^2 que soporta las infraestructuras de piso de concreto como compuertas de entrada y salida, carcamo de bombeo, bodegas, campamento y fosa séptica. Posible grado de erosión por viento y agua al dejar expuesto sin agua el espejo de agua de la granja, bordos y caminos durante la etapa de secado, afectación del drenaje vertical en sitios con construccion de concreto.

Preparación de los estanques, reservorio, bordos y canales de salida	Flora	No existe agente de cambio ya que el polígono del proyecto carece totalmente de este importante componente biológico y los que se logren establecer sobre canales de llamada y drenes se respetaran.
	Suelo	Sellado del suelo en las etapas constructivas del proyecto con la afectación de 367.00 m^2 que soporta las infraestructuras de piso de concreto como compuertas de entrada y salida, carcamo de bombeo, bodegas, campamento y fosa séptica. Posible grado de erosión por viento y agua al dejar expuesto sin agua el espejo de agua de la granja, bordos y caminos durante la etapa de secado, afectación del drenaje vertical en sitios con construccion de concreto.

Preparación de los estanques, reservorio, bordos y canales de salida	Flora	No existe agente de cambio ya que el polígono del proyecto carece totalmente de este importante componente biológico y los que se logren establecer sobre canales de llamada y drenes se respetaran.
	Suelo	Sellado del suelo en las etapas constructivas del proyecto con la afectación de 367.00 m^2 que soporta las infraestructuras de piso de concreto como compuertas de entrada y salida, carcamo de bombeo, bodegas, campamento y fosa séptica. Posible grado de erosión por viento y agua al dejar expuesto sin agua el espejo de agua de la granja, bordos y caminos durante la etapa de secado, afectación del drenaje vertical en sitios con construccion de concreto.

Preparación de los estanques, reservorio, bordos y canales de salida	Flora	No existe agente de cambio ya que el polígono del proyecto carece totalmente de este importante componente biológico y los que se logren establecer sobre canales de llamada y drenes se respetaran.
	Suelo	Sellado del suelo en las etapas constructivas del proyecto con la afectación de 367.00 m^2 que soporta las infraestructuras de piso de concreto como compuertas de entrada y salida, carcamo de bombeo, bodegas, campamento y fosa séptica. Posible grado de erosión por viento y agua al dejar expuesto sin agua el espejo de agua de la granja, bordos y caminos durante la etapa de secado, afectación del drenaje vertical en sitios con construccion de concreto.

Preparación de los estanques, reservorio, bordos y canales de salida	Flora	No existe agente de cambio ya que el polígono del proyecto carece totalmente de este importante componente biológico y los que se logren establecer sobre canales de llamada y drenes se respetaran.
	Suelo	Sellado del suelo en las etapas constructivas del proyecto con la afectación de 367.00 m^2 que soporta las infraestructuras de piso de concreto como compuertas de entrada y salida, carcamo de bombeo, bodegas, campamento y fosa séptica. Posible grado de erosión por viento y agua al dejar expuesto sin agua el espejo de agua de la granja, bordos y caminos durante la etapa de secado, afectación del drenaje vertical en sitios con construccion de concreto.

Preparación de los estanques, reservorio, bordos y canales de salida	Flora	No existe agente de cambio ya que el polígono del proyecto carece totalmente de este importante componente biológico y los que se logren establecer sobre canales de llamada y drenes se respetaran.
	Suelo	Sellado del suelo en las etapas constructivas del proyecto con la afectación de 367.00 m^2 que soporta las infraestructuras de piso de concreto como compuertas de entrada y salida, carcamo de bombeo, bodegas, campamento y fosa séptica. Posible grado de erosión por viento y agua al dejar expuesto sin agua el espejo de agua de la granja, bordos y caminos durante la etapa de secado, afectación del drenaje vertical en sitios con construccion de concreto.

Preparación de los estanques, reservorio, bordos y canales de salida	Flora	No existe agente de cambio ya que el polígono del proyecto carece totalmente de este importante componente biológico y los que se logren establecer sobre canales de llamada y drenes se respetaran.
	Suelo	Sellado del suelo en las etapas constructivas del proyecto con la afectación de 367.00 m^2 que soporta las infraestructuras de piso de concreto como compuertas de entrada y salida, carcamo de bombeo, bodegas, campamento y fosa séptica. Posible grado de erosión por viento y agua al dejar expuesto sin agua el espejo de agua de la granja, bordos y caminos durante la etapa de secado, afectación del drenaje vertical en sitios con construccion de concreto.

Preparación de los estanques, reservorio, bordos y canales de salida	Flora	No existe agente de cambio ya que el polígono del proyecto carece totalmente de este importante componente biológico y los que se logren establecer sobre canales de llamada y drenes se respetaran.
	Suelo	Sellado del suelo en las etapas constructivas del proyecto con la afectación de 367.00 m^2 que soporta las infraestructuras de piso de concreto como compuertas de entrada y salida, carcamo de bombeo, bodegas, campamento y fosa séptica. Posible grado de erosión por viento y agua al dejar expuesto sin agua el espejo de agua de la granja, bordos y caminos durante la etapa de secado, afectación del drenaje vertical en sitios con construccion de concreto.

Preparación de los estanques, reservorio, bordos y canales de salida	Flora	No existe agente de cambio ya que el polígono del proyecto carece totalmente de este importante componente biológico y los que se logren establecer sobre canales de llamada y drenes se respetaran.
	Suelo	Sellado del suelo en las etapas constructivas del proyecto con la afectación de 367.00 m^2 que soporta las infraestructuras de piso de concreto como compuertas de entrada y salida, carcamo de bombeo, bodegas, campamento y fosa séptica. Posible grado de erosión por viento y agua al dejar expuesto sin agua el espejo de agua de la granja, bordos y caminos durante la etapa de secado, afectación del drenaje vertical en sitios con construccion de concreto.

Preparación de los estanques, reservorio, bordos y canales de salida	Flora	No existe agente de cambio ya que el polígono del proyecto carece totalmente de este importante componente biológico y los que se logren establecer sobre canales de llamada y drenes se respetaran.
	Suelo	Sellado del suelo en las etapas constructivas del proyecto con la afectación de 367.00 m^2 que soporta las infraestructuras de piso de concreto como compuertas de entrada y salida, carcamo de bombeo, bodegas, campamento y fosa séptica. Posible grado de erosión por viento y agua al dejar expuesto sin agua el espejo de agua de la granja, bordos y caminos durante la etapa de secado, afectación del drenaje vertical en sitios con construccion de concreto.

Preparación de los estanques, reservorio, bordos y canales de salida	Flora	No existe agente de cambio ya que el polígono del proyecto carece totalmente de este importante componente biológico y los que se logren establecer sobre canales de llamada y drenes se respetaran.
	Suelo	Sellado del suelo en las etapas constructivas del proyecto con la afectación de 367.00 m^2 que soporta las infraestructuras de piso de concreto como compuertas de entrada y salida, carcamo de bombeo, bodegas, campamento y fosa séptica. Posible grado de erosión por viento y agua al dejar expuesto sin agua el espejo de agua de la granja, bordos y caminos durante la etapa de secado, afectación del drenaje vertical en sitios con construccion de concreto.

Preparación de los estanques, reservorio, bordos y canales de salida	Flora	No existe agente de cambio ya que el polígono del proyecto carece totalmente de este importante componente biológico y los que se logren establecer sobre canales de llamada y drenes se respetaran.
	Suelo	Sellado del suelo en las etapas constructivas del proyecto con la afectación de 367.00 m^2 que soporta las infraestructuras de piso de concreto como compuertas de entrada y salida, carcamo de bombeo, bodegas, campamento y fosa séptica. Posible grado de erosión por viento y agua al dejar expuesto sin agua el espejo de agua de la granja, bordos y caminos durante la etapa de secado, afectación del drenaje vertical en sitios con construccion de concreto.

Preparación de los estanques, reservorio, bordos y canales de salida	Flora	No existe agente de cambio ya que el polígono del proyecto carece totalmente de este importante componente biológico y los que se logren establecer sobre canales de llamada y drenes se respetaran.
	Suelo	Sellado del suelo en las etapas constructivas del proyecto con la afectación de 367.00 m^2 que soporta las infraestructuras de piso de concreto como compuertas de entrada y salida, carcamo de bombeo, bodegas, campamento y fosa séptica. Posible grado de erosión por viento y agua al dejar expuesto sin agua el espejo de agua de la granja, bordos y caminos durante la etapa de secado, afectación del drenaje vertical en sitios con construccion de concreto.

Preparación de los estanques, reservorio, bordos y canales de salida	Flora	No existe agente de cambio ya que el polígono del proyecto carece totalmente de este importante componente biológico y los que se logren establecer sobre canales de llamada y drenes se respetaran.
	Suelo	Sellado del suelo en las etapas constructivas del proyecto con la afectación de 367.00 m^2 que soporta las infraestructuras de piso de concreto como compuertas de entrada y salida, carcamo de bombeo, bodegas, campamento y fosa séptica. Posible grado de erosión por viento y agua al dejar expuesto sin agua el espejo de agua de la granja, bordos y caminos durante la etapa de secado, afectación del drenaje vertical en sitios con construccion de concreto.

Preparación de los estanques, reservorio, bordos y canales de salida	Flora	No existe agente de cambio ya que el polígono del proyecto carece totalmente de este importante componente biológico y los que se logren establecer sobre canales de llamada y drenes se respetaran.
	Suelo	Sellado del suelo en las etapas constructivas del proyecto con la afectación de 367.00 m^2 que soporta las infraestructuras de piso de concreto como compuertas de entrada y salida, carcamo de bombeo, bodegas, campamento y fosa séptica. Posible grado de erosión por viento y agua al dejar expuesto sin agua el espejo de agua de la granja, bordos y caminos durante la etapa de secado, afectación del drenaje vertical en sitios con construccion de concreto.

Preparación de los estanques, reservorio, bordos y canales de salida	Flora	No existe agente de cambio ya que el polígono del proyecto carece totalmente de este importante componente biológico y los que se logren establecer sobre canales de llamada y drenes se respetaran.
	Suelo	Sellado del suelo en las etapas constructivas del proyecto con la afectación de 367.00 m^2 que soporta las infraestructuras de piso de concreto como compuertas de entrada y salida, carcamo de bombeo, bodegas, campamento y fosa séptica. Posible grado de erosión por viento y agua al dejar expuesto sin agua el espejo de agua de la granja, bordos y caminos durante la etapa de secado, afectación del drenaje vertical en sitios con construccion de concreto.

Preparación de los estanques, reservorio, bordos y canales de salida	Flora	No existe agente de cambio ya que el polígono del proyecto carece totalmente de este importante componente biológico y los que se logren establecer sobre canales de llamada y drenes se respetaran.
	Suelo	Sellado del suelo en las etapas constructivas del proyecto con la afectación de 367.00 m^2 que soporta las infraestructuras de piso de concreto como compuertas de entrada y salida, carcamo de bombeo, bodegas, campamento y fosa séptica. Posible grado de erosión por viento y agua al dejar expuesto sin agua el espejo de agua de la granja, bordos y caminos durante la etapa de secado, afectación del drenaje vertical en sitios con construccion de concreto.

Preparación de los estanques, reservorio, bordos y canales de salida	Flora	No existe agente de cambio ya que el polígono del proyecto carece totalmente de este importante componente biológico y los que se logren establecer sobre canales de llamada y drenes se respetaran.
	Suelo	Sellado del suelo en las etapas constructivas del proyecto con la afectación de 367.00 m^2 que soporta las infraestructuras de piso de concreto como compuertas de entrada y salida, carcamo de bombeo, bodegas, campamento y fosa séptica. Posible grado de erosión por viento y agua al dejar expuesto sin agua el espejo de agua de la granja, bordos y caminos durante la etapa de secado, afectación del drenaje vertical en sitios con construccion de concreto.

Preparación de los estanques, reservorio, bordos y canales de salida	Flora	No existe agente de cambio ya que el polígono del proyecto carece totalmente de este importante componente biológico y los que se logren establecer sobre canales de llamada y drenes se respetaran.
	Suelo	Sellado del suelo en las etapas constructivas del proyecto con la afectación de 367.00 m^2 que soporta las infraestructuras de piso de concreto como compuertas de entrada y salida, carcamo de bombeo, bodegas, campamento y fosa séptica. Posible grado de erosión por viento y agua al dejar expuesto sin agua el espejo de agua de la granja, bordos y caminos durante la etapa de secado, afectación del drenaje vertical en sitios con construccion de concreto.

Preparación de los estanques, reservorio, bordos y canales de salida	Flora	No existe agente de cambio ya que el polígono del proyecto carece totalmente de este importante componente biológico y los que se logren establecer sobre canales de llamada y drenes se respetaran.
	Suelo	Sellado del suelo en las etapas constructivas del proyecto con la afectación de 367.00 m^2 que soporta las infraestructuras de piso de concreto como compuertas de entrada y salida, carcamo de bombeo, bodegas, campamento y fosa séptica. Posible grado de erosión por viento y agua al dejar expuesto sin agua el espejo de agua de la granja, bordos y caminos durante la etapa de secado, afectación del drenaje vertical en sitios con construccion de concreto.

Preparación de los estanques, reservorio, bordos y canales de salida	Flora	No existe agente de cambio ya que el polígono del proyecto carece totalmente de este importante componente biológico y los que se logren establecer sobre canales de llamada y drenes se respetaran.
	Suelo	Sellado del suelo en las etapas constructivas del proyecto con la afectación de 367.00 m^2 que soporta las infraestructuras de piso de concreto como compuertas de entrada y salida, carcamo de bombeo, bodegas, campamento y fosa séptica. Posible grado de erosión por viento y agua al dejar expuesto sin agua el espejo de agua de la granja, bordos y caminos durante la etapa de secado, afectación del drenaje vertical en sitios con construccion de concreto.

Preparación de los estanques, reservorio, bordos y canales de salida	Flora	No existe agente de cambio ya que el polígono del proyecto carece totalmente de este importante componente biológico y los que se logren establecer sobre canales de llamada y drenes se respetaran.
	Suelo	Sellado del suelo en las etapas constructivas del proyecto con la afectación de 367.00 m^2 que soporta las infraestructuras de piso de concreto como compuertas de entrada y salida, carcamo de bombeo, bodegas, campamento y fosa séptica. Posible grado de erosión por viento y agua al dejar expuesto sin agua el espejo de agua de la granja, bordos y caminos durante la etapa de secado, afectación del drenaje vertical en sitios con construccion de concreto.

Preparación de los estanques, reservorio, bordos y canales de salida	Flora	No existe agente de cambio ya que el polígono del proyecto carece totalmente de este importante componente biológico y los que se logren establecer sobre canales de llamada y drenes se respetaran.
	Suelo	Sellado del suelo en las etapas constructivas del proyecto con la afectación de 367.00 m^2 que soporta las infraestructuras de piso de concreto como compuertas de entrada y salida, carcamo de bombeo, bodegas, campamento y fosa séptica. Posible grado de erosión por viento y agua al dejar expuesto sin agua el espejo de agua de la granja, bordos y caminos durante la etapa de secado, afectación del drenaje vertical en sitios con construccion de concreto.

Preparación de los estanques, reservorio, bordos y canales de salida	Flora	No existe agente de cambio ya que el polígono del proyecto carece totalmente de este importante componente biológico y los que se logren establecer sobre canales de llamada y drenes se respetaran.
	Suelo	Sellado del suelo en las etapas constructivas del proyecto con la afectación de 367.00 m^2 que soporta las infraestructuras de piso de concreto como compuertas de entrada y salida, carcamo de bombeo, bodegas, campamento y fosa séptica. Posible grado de erosión por viento y agua al dejar expuesto sin agua el espejo de agua de la granja, bordos y caminos durante la etapa de secado, afectación del drenaje vertical en sitios con construccion de concreto.

Preparación de los estanques, reservorio, bordos y canales de salida	Flora	No existe agente de cambio ya que el polígono del proyecto carece totalmente de este importante componente biológico y los que se logren establecer sobre canales de llamada y drenes se respetaran.
	Suelo	Sellado del suelo en las etapas constructivas del proyecto con la afectación de 367.00 m^2 que soporta las infraestructuras de piso de concreto como compuertas de entrada y salida, carcamo de bombeo, bodegas, campamento y fosa séptica. Posible grado de erosión por viento y agua al dejar expuesto sin agua el espejo de agua de la granja, bordos y caminos durante la etapa de secado, afectación del drenaje vertical en sitios con construccion de concreto.

Preparación de los estanques, reservorio, bordos y canales de salida	Flora	No existe agente de cambio ya que el polígono del proyecto carece totalmente de este importante componente biológico y los que se logren establecer sobre canales de llamada y drenes se respetaran.
	Suelo	Sellado del suelo en las etapas constructivas del proyecto con la afectación de 367.00 m^2 que soporta las infraestructuras de piso de concreto como compuertas de entrada y salida, carcamo de bombeo, bodegas, campamento y fosa séptica. Posible grado de erosión por viento y agua al dejar expuesto sin agua el espejo de agua de la granja, bordos y caminos durante la etapa de secado, afectación del drenaje vertical en sitios con construccion de concreto.

Preparación de los estanques, reservorio, bordos y canales de salida	Flora	No existe agente de cambio ya que el polígono del proyecto carece totalmente de este importante componente biológico y los que se logren establecer sobre canales de llamada y drenes se respetaran.
	Suelo	Sellado del suelo en las etapas constructivas del proyecto con la afectación de 367.00 m^2 que soporta las infraestructuras de piso de concreto como compuertas de entrada y salida, carcamo de bombeo, bodegas, campamento y fosa séptica. Posible grado de erosión por viento y agua al dejar expuesto sin agua el espejo de agua de la granja, bordos y caminos durante la etapa de secado, afectación del drenaje vertical en sitios con construccion de concreto.

Preparación de los estanques, reservorio, bordos y canales de salida	Flora	No existe agente de cambio ya que el polígono del proyecto carece totalmente de este importante componente biológico y los que se logren establecer sobre canales de llamada y drenes se respetaran.
	Suelo	Sellado del suelo en las etapas constructivas del proyecto con la afectación de 367.00 m^2 que soporta las infraestructuras de piso de concreto como compuertas de entrada y salida, carcamo de bombeo, bodegas, campamento y fosa séptica. Posible grado de erosión por viento y agua al dejar expuesto sin agua el espejo de agua de la granja, bordos y caminos durante la etapa de secado, afectación del drenaje vertical en sitios con construccion de concreto.

Preparación de los estanques, reservorio, bordos y canales de salida	Flora	No existe agente de cambio ya que el polígono del proyecto carece totalmente de este importante componente biológico y los que se logren establecer sobre canales de llamada y drenes se respetaran.
	Suelo	Sellado del suelo en las etapas constructivas del proyecto con la afectación de 367.00 m^2 que soporta las infraestructuras de piso de concreto como compuertas de entrada y salida, carcamo de bombeo, bodegas, campamento y fosa séptica. Posible grado de erosión por viento y agua al dejar expuesto sin agua el espejo de agua de la granja, bordos y caminos durante la etapa de secado, afectación del drenaje vertical en sitios con construccion de concreto.

Preparación de los estanques, reservorio, bordos y canales de salida	Flora	No existe agente de cambio ya que el polígono del proyecto carece totalmente de este importante componente biológico y los que se logren establecer sobre canales de llamada y drenes se respetaran.
	Suelo	Sellado del suelo en las etapas constructivas del proyecto con la afectación de 367.00 m^2 que soporta las infraestructuras de piso de concreto como compuertas de entrada y salida, carcamo de bombeo, bodegas, campamento y fosa séptica. Posible grado de erosión por viento y agua al dejar expuesto sin agua el espejo de agua de la granja, bordos y caminos durante la etapa de secado, afectación del drenaje vertical en sitios con construccion de concreto.

Preparación de los estanques, reservorio, bordos y canales de salida	Flora	No existe agente de cambio ya que el polígono del proyecto carece totalmente de este importante componente biológico y los que se logren establecer sobre canales de llamada y drenes se respetaran.
	Suelo	Sellado del suelo en las etapas constructivas del proyecto con la afectación de 367.00 m^2 que soporta las infraestructuras de piso de concreto como compuertas de entrada y salida, carcamo de bombeo, bodegas, campamento y fosa séptica. Posible grado de erosión por viento y agua al dejar expuesto sin agua el espejo de agua de la granja, bordos y caminos durante la etapa de secado, afectación del drenaje vertical en sitios con construccion de concreto.

Preparación de los estanques, reservorio, bordos y canales de salida	Flora	No existe agente de cambio ya que el polígono del proyecto carece totalmente de este importante componente biológico y los que se logren establecer sobre canales de llamada y drenes se respetaran.
	Suelo	Sellado del suelo en las etapas constructivas del proyecto con la afectación de 367.00 m^2 que soporta las infraestructuras de piso de concreto como compuertas de entrada y salida, carcamo de bombeo, bodegas, campamento y fosa séptica. Posible grado de erosión por viento y agua al dejar expuesto sin agua el espejo de agua de la granja, bordos y caminos durante la etapa de secado, afectación del drenaje vertical en sitios con construccion de concreto.

Preparación de los estanques, reservorio, bordos y canales de salida	Flora	No existe agente de cambio ya que el polígono del proyecto carece totalmente de este importante componente biológico y los que se logren establecer sobre canales de llamada y drenes se respetaran.
	Suelo	Sellado del suelo en las etapas constructivas del proyecto con la afectación de 367.00 m^2 que soporta las infraestructuras de piso de concreto como compuertas de entrada y salida, carcamo de bombeo, bodegas, campamento y fosa séptica. Posible grado de erosión por viento y agua al dejar expuesto sin agua el espejo de agua de la granja, bordos y caminos durante la etapa de secado, afectación del drenaje vertical en sitios con construccion de concreto.

Preparación de los estanques, reservorio, bordos y canales de salida	Flora	No existe agente de cambio ya que el polígono del proyecto carece totalmente de este importante componente biológico y los que se logren establecer sobre canales de llamada y drenes se respetaran.
	Suelo	Sellado del suelo en las etapas constructivas del proyecto con la afectación de 367.00 m^2 que soporta las infraestructuras de piso de concreto como compuertas de entrada y salida, carcamo de bombeo, bodegas, campamento y fosa séptica. Posible grado de erosión por viento y agua al dejar expuesto sin agua el espejo de agua de la granja, bordos y caminos durante la etapa de secado, afectación del drenaje vertical en sitios con construccion de concreto.

Preparación de los estanques, reservorio, bordos y canales de salida	Flora	No existe agente de cambio ya que el polígono del proyecto carece totalmente de este importante componente biológico y los que se logren establecer sobre canales de llamada y drenes se respetaran.
	Suelo	Sellado del suelo en las etapas constructivas del proyecto con la afectación de 367.00 m^2 que soporta las infraestructuras de piso de concreto como compuertas de entrada y salida, carcamo de bombeo, bodegas, campamento y fosa séptica. Posible grado de erosión por viento y agua al dejar expuesto sin agua el espejo de agua de la granja, bordos y caminos durante la etapa de secado, afectación del drenaje vertical en sitios con construccion de concreto.

Preparación de los estanques, reservorio, bordos y canales de salida	Flora	No existe agente de cambio ya que el polígono del proyecto carece totalmente de este importante componente biológico y los que se logren establecer sobre canales de llamada y drenes se respetaran.
	Suelo	Sellado del suelo en las etapas constructivas del proyecto con la afectación de 367.00 m^2 que soporta las infraestructuras de piso de concreto como compuertas de entrada y salida, carcamo de bombeo, bodegas, campamento y fosa séptica. Posible grado de erosión por viento y agua al dejar expuesto sin agua el espejo de agua de la granja, bordos y caminos durante la etapa de secado, afectación del drenaje vertical en sitios con construccion de concreto.

Preparación de los estanques, reservorio, bordos y canales de salida	Flora	No existe agente de cambio ya que el polígono del proyecto carece totalmente de este importante componente biológico y los que se logren establecer sobre canales de llamada y drenes se respetaran.
	Suelo	Sellado del suelo en las etapas constructivas del proyecto con la afectación de 367.00 m^2 que soporta las infraestructuras de piso de concreto como compuertas de entrada y salida, carcamo de bombeo, bodegas, campamento y fosa séptica. Posible grado de erosión por viento y agua al dejar expuesto sin agua el espejo de agua de la granja, bordos y caminos durante la etapa de secado, afectación del drenaje vertical en sitios con construccion de concreto.

Preparación de los estanques, reservorio, bordos y canales de salida	Flora	No existe agente de cambio ya que el polígono del proyecto carece totalmente de este importante componente biológico y los que se logren establecer sobre canales de llamada y drenes se respetaran.
	Suelo	Sellado del suelo en las etapas constructivas del proyecto con la afectación de 367.00 m^2 que soporta las infraestructuras de piso de concreto como compuertas de entrada y salida, carcamo de bombeo, bodegas, campamento y fosa séptica. Posible grado de erosión por viento y agua al dejar expuesto sin agua el espejo de agua de la granja, bordos y caminos durante la etapa de secado, afectación del drenaje vertical en sitios con construccion de concreto.

Preparación de los estanques, reservorio, bordos y canales de salida	Flora	No existe agente de cambio ya que el polígono del proyecto carece totalmente de este importante componente biológico y los que se logren establecer sobre canales de llamada y drenes se respetaran.
	Suelo	Sellado del suelo en las etapas constructivas del proyecto con la afectación de 367.00 m^2 que soporta las infraestructuras de piso de concreto como compuertas de entrada y salida, carcamo de bombeo, bodegas, campamento y fosa séptica. Posible grado de erosión por viento y agua al dejar expuesto sin agua el espejo de agua de la granja, bordos y caminos durante la etapa de secado, afectación del drenaje vertical en sitios con construccion de concreto.

Preparación de los estanques, reservorio, bordos y canales de salida	Flora	No existe agente de cambio ya que el polígono del proyecto carece totalmente de este importante componente biológico y los que se logren establecer sobre canales de llamada y drenes se respetaran.
	Suelo	Sellado del suelo en las etapas constructivas del proyecto con la afectación de 367.00 m^2 que soporta las infraestructuras de piso de concreto como compuertas de entrada y salida, carcamo de bombeo, bodegas, campamento y fosa séptica. Posible grado de erosión por viento y agua al dejar expuesto sin agua el espejo de agua de la granja, bordos y caminos durante la etapa de secado, afectación del drenaje vertical en sitios con construccion de concreto.

Preparación de los estanques, reservorio, bordos y canales de salida	Flora	No existe agente de cambio ya que el polígono del proyecto carece totalmente de este importante componente biológico y los que se logren establecer sobre canales de llamada y drenes se respetaran.
	Suelo	Sellado del suelo en las etapas constructivas del proyecto con la afectación de 367.00 m^2 que soporta las infraestructuras de piso de concreto como compuertas de entrada y salida, carcamo de bombeo, bodegas, campamento y fosa séptica. Posible grado de erosión por viento y agua al dejar expuesto sin agua el espejo de agua de la granja, bordos y caminos durante la etapa de secado, afectación del drenaje vertical en sitios con construccion de concreto.

Preparación de los estanques, reservorio, bordos y canales de salida	Flora	No existe agente de cambio ya que el polígono del proyecto carece totalmente de este importante componente biológico y los que se logren establecer sobre canales de llamada y drenes se respetaran.
	Suelo	Sellado del suelo en las etapas constructivas del proyecto con la afectación de 367.00 m^2 que soporta las infraestructuras de piso de concreto como compuertas de entrada y salida, carcamo de bombeo, bodegas, campamento y fosa séptica. Posible grado de erosión por viento y agua al dejar expuesto sin agua el espejo de agua de la granja, bordos y caminos durante la etapa de secado, afectación del drenaje vertical en sitios con construccion de concreto.

Preparación de los estanques, reservorio, bordos y canales de salida	Flora	No existe agente de cambio ya que el polígono del proyecto carece totalmente de este importante componente biológico y los que se logren establecer sobre canales de llamada y drenes se respetaran.
	Suelo	Sellado del suelo en las etapas constructivas del proyecto con la afectación de 367.00 m^2 que soporta las infraestructuras de piso de concreto como compuertas de entrada y salida, carcamo de bombeo, bodegas, campamento y fosa séptica. Posible grado de erosión por viento y agua al dejar expuesto sin agua el espejo de agua de la granja, bordos y caminos durante la etapa de secado, afectación del drenaje vertical en sitios con construccion de concreto.

Preparación de los estanques, reservorio, bordos y canales de salida	Flora	No existe agente de cambio ya que el polígono del proyecto carece totalmente de este importante componente biológico y los que se logren establecer sobre canales de llamada y drenes se respetaran.
	Suelo	Sellado del suelo en las etapas constructivas del proyecto con la afectación de 367.00 m^2 que soporta las infraestructuras de piso de concreto como compuertas de entrada y salida, carcamo de bombeo, bodegas, campamento y fosa séptica. Posible grado de erosión por viento y agua al dejar expuesto sin agua el espejo de agua de la granja, bordos y caminos durante la etapa de secado, afectación del drenaje vertical en sitios con construccion de concreto.

Preparación de los estanques, reservorio, bordos y canales de salida	Flora	No existe agente de cambio ya que el polígono del proyecto carece totalmente de este importante componente biológico y los que se logren establecer sobre canales de llamada y drenes se respetaran.
	Suelo	Sellado del suelo en las etapas constructivas del proyecto con la afectación de 367.00 m^2 que soporta las infraestructuras de piso de concreto como compuertas de entrada y salida, carcamo de bombeo, bodegas, campamento y fosa séptica. Posible grado de erosión por viento y agua al dejar expuesto sin agua el espejo de agua de la granja, bordos y caminos durante la etapa de secado, afectación del drenaje vertical en sitios con construccion de concreto.

Preparación de los estanques, reservorio, bordos y canales de salida	Flora	No existe agente de cambio ya que el polígono del proyecto carece totalmente de este importante componente biológico y los que se logren establecer sobre canales de llamada y drenes se respetaran.
	Suelo	Sellado del suelo en las etapas constructivas del proyecto con la afectación de 367.00 m^2 que soporta las infraestructuras de piso de concreto como compuertas de entrada y salida, carcamo de bombeo, bodegas, campamento y fosa séptica. Posible grado de erosión por viento y agua al dejar expuesto sin agua el espejo de agua de la granja, bordos y caminos durante la etapa de secado, afectación del drenaje vertical en sitios con construccion de concreto.

Preparación de los estanques, reservorio, bordos y canales de salida	Flora	No existe agente de cambio ya que el polígono del proyecto carece totalmente de este importante componente biológico y los que se logren establecer sobre canales de llamada y drenes se respetaran.
	Suelo	Sellado del suelo en las etapas constructivas del proyecto con la afectación de 367.00 m^2 que soporta las infraestructuras de piso de concreto como compuertas de entrada y salida, carcamo de bombeo, bodegas, campamento y fosa séptica. Posible grado de erosión por viento y agua al dejar expuesto sin agua el espejo de agua de la granja, bordos y caminos durante la etapa de secado, afectación del drenaje vertical en sitios con construccion de concreto.

Preparación de los estanques, reservorio, bordos y canales de salida	Flora	No existe agente de cambio ya que el polígono del proyecto carece totalmente de este importante componente biológico y los que se logren establecer sobre canales de llamada y drenes se respetaran.
	Suelo	Sellado del suelo en las etapas constructivas del proyecto con la afectación de 367.00 m^2 que soporta las infraestructuras de piso de concreto como compuertas de entrada y salida, carcamo de bombeo, bodegas, campamento y fosa séptica. Posible grado de erosión por viento y agua al dejar expuesto sin agua el espejo de agua de la granja, bordos y caminos durante la etapa de secado, afectación del drenaje vertical en sitios con construccion de concreto.

Preparación de los estanques, reservorio, bordos y canales de salida	Flora	No existe agente de cambio ya que el polígono del proyecto carece totalmente de este importante componente biológico y los que se logren establecer sobre canales de llamada y drenes se respetaran.
	Suelo	Sellado del suelo en las etapas constructivas del proyecto con la afectación de 367.00 m^2 que soporta las infraestructuras de piso de concreto como compuertas de entrada y salida, carcamo de bombeo, bodegas, campamento y fosa séptica. Posible grado de erosión por viento y agua al dejar expuesto sin agua el espejo de agua de la granja, bordos y caminos durante la etapa de secado, afectación del drenaje vertical en sitios con construccion de concreto.

Preparación de los estanques, reservorio, bordos y canales de salida	Flora	No existe agente de cambio ya que el polígono del proyecto carece totalmente de este importante componente biológico y los que se logren establecer sobre canales de llamada y drenes se respetaran.
	Suelo	Sellado del suelo en las etapas constructivas del proyecto con la afectación de 367.00 m^2 que soporta las infraestructuras de piso de concreto como compuertas de entrada y salida, carcamo de bombeo, bodegas, campamento y fosa séptica. Posible grado de erosión por viento y agua al dejar expuesto sin agua el espejo de agua de la granja, bordos y caminos durante la etapa de secado, afectación del drenaje vertical en sitios con construccion de concreto.

Preparación de los estanques, reservorio, bordos y canales de salida	Flora	No existe agente de cambio ya que el polígono del proyecto carece totalmente de este importante componente biológico y los que se logren establecer sobre canales de llamada y drenes se respetaran.
	Suelo	Sellado del suelo en las etapas constructivas del proyecto con la afectación de 367.00 m^2 que soporta las infraestructuras de piso de concreto como compuertas de entrada y salida, carcamo de bombeo, bodegas, campamento y fosa séptica. Posible grado de erosión por viento y agua al dejar expuesto sin agua el espejo de agua de la granja, bordos y caminos durante la etapa de secado, afectación del drenaje vertical en sitios con construccion de concreto.

Preparación de los estanques, reservorio, bordos y canales de salida	Flora	No existe agente de cambio ya que el polígono del proyecto carece totalmente de este importante componente biológico y los que se logren establecer sobre canales de llamada y drenes se respetaran.
	Suelo	Sellado del suelo en las etapas constructivas del proyecto con la afectación de 367.00 m^2 que soporta las infraestructuras de piso de concreto como compuertas de entrada y salida, carcamo de bombeo, bodegas, campamento y fosa séptica. Posible grado de erosión por viento y agua al dejar expuesto sin agua el espejo de agua de la granja, bordos y caminos durante la etapa de secado, afectación del drenaje vertical en sitios con construccion de concreto.

Preparación de los estanques, reservorio, bordos y canales de salida	Flora	No existe agente de cambio ya que el polígono del proyecto carece totalmente de este importante componente biológico y los que se logren establecer sobre canales de llamada y drenes se respetaran.
	Suelo	Sellado del suelo en las etapas constructivas del proyecto con la afectación de 367.00 m^2 que soporta las infraestructuras de piso de concreto como compuertas de entrada y salida, carcamo de bombeo, bodegas, campamento y fosa séptica. Posible grado de erosión por viento y agua al dejar expuesto sin agua el espejo de agua de la granja, bordos y caminos durante la etapa de secado, afectación del drenaje vertical en sitios con construccion de concreto.

Preparación de los estanques, reservorio, bordos y canales de salida	Flora	No existe agente de cambio ya que el polígono del proyecto carece totalmente de este importante componente biológico y los que se logren establecer sobre canales de llamada y drenes se respetaran.
	Suelo	Sellado del suelo en las etapas constructivas del proyecto con la afectación de 367.00 m^2 que soporta las infraestructuras de piso de concreto como compuertas de entrada y salida, carcamo de bombeo, bodegas, campamento y fosa séptica. Posible grado de erosión por viento y agua al dejar expuesto sin agua el espejo de agua de la granja, bordos y caminos durante la etapa de secado, afectación del drenaje vertical en sitios con construccion de concreto.

Preparación de los estanques, reservorio, bordos y canales de salida	Flora	No existe agente de cambio ya que el polígono del proyecto carece totalmente de este importante componente biológico y los que se logren establecer sobre canales de llamada y drenes se respetaran.
	Suelo	Sellado del suelo en las etapas constructivas del proyecto con la afectación de 367.00 m^2 que soporta las infraestructuras de piso de concreto como compuertas de entrada y salida, carcamo de bombeo, bodegas, campamento y fosa séptica. Posible grado de erosión por viento y agua al dejar expuesto sin agua el espejo de agua de la granja, bordos y caminos durante la etapa de secado, afectación del drenaje vertical en sitios con construccion de concreto.

Preparación de los estanques, reservorio, bordos y canales de salida	Flora	No existe agente de cambio ya que el polígono del proyecto carece totalmente de este importante componente biológico y los que se logren establecer sobre canales de llamada y drenes se respetaran.
	Suelo	Sellado del suelo en las etapas constructivas del proyecto con la afectación de 367.00 m^2 que soporta las infraestructuras de piso de concreto como compuertas de entrada y salida, carcamo de bombeo, bodegas, campamento y fosa séptica. Posible grado de erosión por viento y agua al dejar expuesto sin agua el espejo de agua de la granja, bordos y caminos durante la etapa de secado, afectación del drenaje vertical en sitios con construccion de concreto.

Preparación de los estanques, reservorio, bordos y canales de salida	Flora	No existe agente de cambio ya que el polígono del proyecto carece totalmente de este importante componente biológico y los que se logren establecer sobre canales de llamada y drenes se respetaran.
	Suelo	Sellado del suelo en las etapas constructivas del proyecto con la afectación de 367.00 m^2 que soporta las infraestructuras de piso de concreto como compuertas de entrada y salida, carcamo de bombeo, bodegas, campamento y fosa séptica. Posible grado de erosión por viento y agua al dejar expuesto sin agua el espejo de agua de la granja, bordos y caminos durante la etapa de secado, afectación del drenaje vertical en sitios con construccion de concreto.

Preparación de los estanques, reservorio, bordos y canales de salida	Flora	No existe agente de cambio ya que el polígono del proyecto carece totalmente de este importante componente biológico y los que se logren establecer sobre canales de llamada y drenes se respetaran.
	Suelo	Sellado del suelo en las etapas constructivas del proyecto con la afectación de 367.00 m^2 que soporta las infraestructuras de piso de concreto como compuertas de entrada y salida, carcamo de bombeo, bodegas, campamento y fosa séptica. Posible grado de erosión por viento y agua al dejar expuesto sin agua el espejo de agua de la granja, bordos y caminos durante la etapa de secado, afectación del drenaje vertical en sitios con construccion de concreto.

Preparación de los estanques, reservorio, bordos y canales de salida	Flora	No existe agente de cambio ya que el polígono del proyecto carece totalmente de este importante componente biológico y los que se logren establecer sobre canales de llamada y drenes se respetaran.
	Suelo	Sellado del suelo en las etapas constructivas del proyecto con la afectación de 367.00 m^2 que soporta las infraestructuras de piso de concreto como compuertas de entrada y salida, carcamo de bombeo, bodegas, campamento y fosa séptica. Posible grado de erosión por viento y agua al dejar expuesto sin agua el espejo de agua de la granja, bordos y caminos durante la etapa de secado, afectación del drenaje vertical en sitios con construccion de concreto.

Preparación de los estanques, reservorio, bordos y canales de salida	Flora	No existe agente de cambio ya que el polígono del proyecto carece totalmente de este importante componente biológico y los que se logren establecer sobre canales de llamada y drenes se respetaran.
	Suelo	Sellado del suelo en las etapas constructivas del proyecto con la afectación de 367.00 m^2 que soporta las infraestructuras de piso de concreto como compuertas de entrada y salida, carcamo de bombeo, bodegas, campamento y fosa séptica. Posible grado de erosión por viento y agua al dejar expuesto sin agua el espejo de agua de la granja, bordos y caminos durante la etapa de secado, afectación del drenaje vertical en sitios con construccion de concreto.

Preparación de los estanques, reservorio, bordos y canales de salida	Flora	No existe agente de cambio ya que el polígono del proyecto carece totalmente de este importante componente biológico y los que se logren establecer sobre canales de llamada y drenes se respetaran.
	Suelo	Sellado del suelo en las etapas constructivas del proyecto con la afectación de 367.00 m^2 que soporta las infraestructuras de piso de concreto como compuertas de entrada y salida, carcamo de bombeo, bodegas, campamento y fosa séptica. Posible grado de erosión por viento y agua al dejar expuesto sin agua el espejo de agua de la granja, bordos y caminos durante la etapa de secado, afectación del drenaje vertical en sitios con construccion de concreto.

Preparación de los estanques, reservorio, bordos y canales de salida	Flora	No existe agente de cambio ya que el polígono del proyecto carece totalmente de este importante componente biológico y los que se logren establecer sobre canales de llamada y drenes se respetaran.
	Suelo	Sellado del suelo en las etapas constructivas del proyecto con la afectación de 367.00 m^2 que soporta las infraestructuras de piso de concreto como compuertas de entrada y salida, carcamo de bombeo, bodegas, campamento y fosa séptica. Posible grado de erosión por viento y agua al dejar expuesto sin agua el espejo de agua de la granja, bordos y caminos durante la etapa de secado, afectación del drenaje vertical en sitios con construccion de concreto.

Preparación de los estanques, reservorio, bordos y canales de salida	Flora	No existe agente de cambio ya que el polígono del proyecto carece totalmente de este importante componente biológico y los que se logren establecer sobre canales de llamada y drenes se respetaran.
	Suelo	Sellado del suelo en las etapas constructivas del proyecto con la afectación de 367.00 m^2 que soporta las infraestructuras de piso de concreto como compuertas de entrada y salida, carcamo de bombeo, bodegas, campamento y fosa séptica. Posible grado de erosión por viento y agua al dejar expuesto sin agua el espejo de agua de la granja, bordos y caminos durante la etapa de secado, afectación del drenaje vertical en sitios con construccion de concreto.

Preparación de los estanques, reservorio, bordos y canales de salida	Flora	No existe agente de cambio ya que el polígono del proyecto carece totalmente de este importante componente biológico y los que se logren establecer sobre canales de llamada y drenes se respetaran.
	Suelo	Sellado del suelo en las etapas constructivas del proyecto con la afectación de 367.00 m^2 que soporta las infraestructuras de piso de concreto como compuertas de entrada y salida, carcamo de bombeo, bodegas, campamento y fosa séptica. Posible grado de erosión por viento y agua al dejar expuesto sin agua el espejo de agua de la granja, bordos y caminos durante la etapa de secado, afectación del drenaje vertical en sitios con construccion de concreto.

Preparación de los estanques, reservorio, bordos y canales de salida	Flora	No existe agente de cambio ya que el polígono del proyecto carece totalmente de este importante componente biológico y los que se logren establecer sobre canales de llamada y drenes se respetaran.
	Suelo	Sellado del suelo en las etapas constructivas del proyecto con la afectación de 367.00 m^2 que soporta las infraestructuras de piso de concreto como compuertas de entrada y salida, carcamo de bombeo, bodegas, campamento y fosa séptica. Posible grado de erosión por viento y agua al dejar expuesto sin agua el espejo de agua de la granja, bordos y caminos durante la etapa de secado, afectación del drenaje vertical en sitios con construccion de concreto.

Preparación de los estanques, reservorio, bordos y canales de salida	Flora	No existe agente de cambio ya que el polígono del proyecto carece totalmente de este importante componente biológico y los que se logren establecer sobre canales de llamada y drenes se respetaran.
	Suelo	Sellado del suelo en las etapas constructivas del proyecto con la afectación de 367.00 m^2 que soporta las infraestructuras de piso de concreto como compuertas de entrada y salida, carcamo de bombeo, bodegas, campamento y fosa séptica. Posible grado de erosión por viento y agua al dejar expuesto sin agua el espejo de agua de la granja, bordos y caminos durante la etapa de secado, afectación del drenaje vertical en sitios con construccion de concreto.

Preparación de los estanques, reservorio, bordos y canales de salida	Flora	No existe agente de cambio ya que el polígono del proyecto carece totalmente de este importante componente biológico y los que se logren establecer sobre canales de llamada y drenes se respetaran.
	Suelo	Sellado del suelo en las etapas constructivas del proyecto con la afectación de 367.00 m^2 que soporta las infraestructuras de piso de concreto como compuertas de entrada y salida, carcamo de bombeo, bodegas, campamento y fosa séptica. Posible grado de erosión por viento y agua al dejar expuesto sin agua el espejo de agua de la granja, bordos y caminos durante la etapa de secado, afectación del drenaje vertical en sitios con construccion de concreto.

Preparación de los estanques, reservorio, bordos y canales de salida	Flora	No existe agente de cambio ya que el polígono del proyecto carece totalmente de este importante componente biológico y los que se logren establecer sobre canales de llamada y drenes se respetaran.
	Suelo	Sellado del suelo en las etapas constructivas del proyecto con la afectación de 367.00 m^2 que soporta las infraestructuras de piso de concreto como compuertas de entrada y salida, carcamo de bombeo, bodegas, campamento y fosa séptica. Posible grado de erosión por viento y agua al dejar expuesto sin agua el espejo de agua de la granja, bordos y caminos durante la etapa de secado, afectación del drenaje vertical en sitios con construccion de concreto.

Preparación de los estanques, reservorio, bordos y canales de salida	Flora	No existe agente de cambio ya que el polígono del proyecto carece totalmente de este importante componente biológico y los que se logren establecer sobre canales de llamada y drenes se respetaran.
	Suelo	Sellado del suelo en las etapas constructivas del proyecto con la afectación de 367.00 m^2 que soporta las infraestructuras de piso de concreto como compuertas de entrada y salida, carcamo de bombeo, bodegas, campamento y fosa séptica. Posible grado de erosión por viento y agua al dejar expuesto sin agua el espejo de agua de la granja, bordos y caminos durante la etapa de secado, afectación del drenaje vertical en sitios con construccion de concreto.

Preparación de los estanques, reservorio, bordos y canales de salida	Flora	No existe agente de cambio ya que el polígono del proyecto carece totalmente de este importante componente biológico y los que se logren establecer sobre canales de llamada y drenes se respetaran.
	Suelo	Sellado del suelo en las etapas constructivas del proyecto con la afectación de 367.00 m^2 que soporta las infraestructuras de piso de concreto como compuertas de entrada y salida, carcamo de bombeo, bodegas, campamento y fosa séptica. Posible grado de erosión por viento y agua al dejar expuesto sin agua el espejo de agua de la granja, bordos y caminos durante la etapa de secado, afectación del drenaje vertical en sitios con construccion de concreto.

Preparación de los estanques, reservorio, bordos y canales de salida	Flora	No existe agente de cambio ya que el polígono del proyecto carece totalmente de este importante componente biológico y los que se logren establecer sobre canales de llamada y drenes se respetaran.
	Suelo	Sellado del suelo en las etapas constructivas del proyecto con la afectación de 367.00 m^2 que soporta las infraestructuras de piso de concreto como compuertas de entrada y salida, carcamo de bombeo, bodegas, campamento y fosa séptica. Posible grado de erosión por viento y agua al dejar expuesto sin agua el espejo de agua de la granja, bordos y caminos durante la etapa de secado, afectación del drenaje vertical en sitios con construccion de concreto.

Preparación de los estanques, reservorio, bordos y canales de salida	Flora	No existe agente de cambio ya que el polígono del proyecto carece totalmente de este importante componente biológico y los que se logren establecer sobre canales de llamada y drenes se respetaran.
	Suelo	Sellado del suelo en las etapas constructivas del proyecto con la afectación de 367.00 m^2 que soporta las infraestructuras de piso de concreto como compuertas de entrada y salida, carcamo de bombeo, bodegas, campamento y fosa séptica. Posible grado de erosión por viento y agua al dejar expuesto sin agua el espejo de agua de la granja, bordos y caminos durante la etapa de secado, afectación del drenaje vertical en sitios con construccion de concreto.

Preparación de los estanques, reservorio, bordos y canales de salida	Flora	No existe agente de cambio ya que el polígono del proyecto carece totalmente de este importante componente biológico y los que se logren establecer sobre canales de llamada y drenes se respetaran.
	Suelo	Sellado del suelo en las etapas constructivas del proyecto con la afectación de 367.00 m^2 que soporta las infraestructuras de piso de concreto como compuertas de entrada y salida, carcamo de bombeo, bodegas, campamento y fosa séptica. Posible grado de erosión por viento y agua al dejar expuesto sin agua el espejo de agua de la granja, bordos y caminos durante la etapa de secado, afectación del drenaje vertical en sitios con construccion de concreto.

Preparación de los estanques, reservorio, bordos y canales de salida	Flora	No existe agente de cambio ya que el polígono del proyecto carece totalmente de este importante componente biológico y los que se logren establecer sobre canales de llamada y drenes se respetaran.
	Suelo	Sellado del suelo en las etapas constructivas del proyecto con la afectación de 367.00 m^2 que soporta las infraestructuras de piso de concreto como compuertas de entrada y salida, carcamo de bombeo, bodegas, campamento y fosa séptica. Posible grado de erosión por viento y agua al dejar expuesto sin agua el espejo de agua de la granja, bordos y caminos durante la etapa de secado, afectación del drenaje vertical en sitios con construccion de concreto.

Preparación de los estanques, reservorio, bordos y canales de salida	Flora	No existe agente de cambio ya que el polígono del proyecto carece totalmente de este importante componente biológico y los que se logren establecer sobre canales de llamada y drenes se respetaran.
	Suelo	Sellado del suelo en las etapas constructivas del proyecto con la afectación de 367.00 m^2 que soporta las infraestructuras de piso de concreto como compuertas de entrada y salida, carcamo de bombeo, bodegas, campamento y fosa séptica. Posible grado de erosión por viento y agua al dejar expuesto sin agua el espejo de agua de la granja, bordos y caminos durante la etapa de secado, afectación del drenaje vertical en sitios con construccion de concreto.

Preparación de los estanques, reservorio, bordos y canales de salida	Flora	No existe agente de cambio ya que el polígono del proyecto carece totalmente de este importante componente biológico y los que se logren establecer sobre canales de llamada y drenes se respetaran.
	Suelo	Sellado del suelo en las etapas constructivas del proyecto con la afectación de 367.00 m^2 que soporta las infraestructuras de piso de concreto como compuertas de entrada y salida, carcamo de bombeo, bodegas, campamento y fosa séptica. Posible grado de erosión por viento y agua al dejar expuesto sin agua el espejo de agua de la granja, bordos y caminos durante la etapa de secado, afectación del drenaje vertical en sitios con construccion de concreto.

Preparación de los estanques, reservorio, bordos y canales de salida	Flora	No existe agente de cambio ya que el polígono del proyecto carece totalmente de este importante componente biológico y los que se logren establecer sobre canales de llamada y drenes se respetaran.
	Suelo	Sellado del suelo en las etapas constructivas del proyecto con la afectación de 367.00 m^2 que soporta las infraestructuras de piso de concreto como compuertas de entrada y salida, carcamo de bombeo, bodegas, campamento y fosa séptica. Posible grado de erosión por viento y agua al dejar expuesto sin agua el espejo de agua de la granja, bordos y caminos durante la etapa de secado, afectación del drenaje vertical en sitios con construccion de concreto.

Preparación de los estanques, reservorio, bordos y canales de salida	Flora	No existe agente de cambio ya que el polígono del proyecto carece totalmente de este importante componente biológico y los que se logren establecer sobre canales de llamada y drenes se respetaran.
	Suelo	Sellado del suelo en las etapas constructivas del proyecto con la afectación de 367.00 m^2 que soporta las infraestructuras de piso de concreto como compuertas de entrada y salida, carcamo de bombeo, bodegas, campamento y fosa séptica. Posible grado de erosión por viento y agua al dejar expuesto sin agua el espejo de agua de la granja, bordos y caminos durante la etapa de secado, afectación del drenaje vertical en sitios con construccion de concreto.

Preparación de los estanques, reservorio, bordos y canales de salida	Flora	No existe agente de cambio ya que el polígono del proyecto carece totalmente de este importante componente biológico y los que se logren establecer sobre canales de llamada y drenes se respetaran.
	Suelo	Sellado del suelo en las etapas constructivas del proyecto con la afectación de 367.00 m^2 que soporta las infraestructuras de piso de concreto como compuertas de entrada y salida, carcamo de bombeo, bodegas, campamento y fosa séptica. Posible grado de erosión por viento y agua al dejar expuesto sin agua el espejo de agua de la granja, bordos y caminos durante la etapa de secado, afectación del drenaje vertical en sitios con construccion de concreto.

Preparación de los estanques, reservorio, bordos y canales de salida	Flora	No existe agente de cambio ya que el polígono del proyecto carece totalmente de este importante componente biológico y los que se logren establecer sobre canales de llamada y drenes se respetaran.
	Suelo	Sellado del suelo en las etapas constructivas del proyecto con la afectación de 367.00 m^2 que soporta las infraestructuras de piso de concreto como compuertas de entrada y salida, carcamo de bombeo, bodegas, campamento y fosa séptica. Posible grado de erosión por viento y agua al dejar expuesto sin agua el espejo de agua de la granja, bordos y caminos durante la etapa de secado, afectación del drenaje vertical en sitios con construccion de concreto.

Preparación de los estanques, reservorio, bordos y canales de salida	Flora	No existe agente de cambio ya que el polígono del proyecto carece totalmente de este importante componente biológico y los que se logren establecer sobre canales de llamada y drenes se respetaran.
	Suelo	Sellado del suelo en las etapas constructivas del proyecto con la afectación de 367.00 m^2 que soporta las infraestructuras de piso de concreto como compuertas de entrada y salida, carcamo de bombeo, bodegas, campamento y fosa séptica. Posible grado de erosión por viento y agua al dejar expuesto sin agua el espejo de agua de la granja, bordos y caminos durante la etapa de secado, afectación del drenaje vertical en sitios con construccion de concreto.

Preparación de los estanques, reservorio, bordos y canales de salida	Flora	No existe agente de cambio ya que el polígono del proyecto carece totalmente de este importante componente biológico y los que se logren establecer sobre canales de llamada y drenes se respetaran.
	Suelo	Sellado del suelo en las etapas constructivas del proyecto con la afectación de 367.00 m^2 que soporta las infraestructuras de piso de concreto como compuertas de entrada y salida, carcamo de bombeo, bodegas, campamento y fosa séptica. Posible grado de erosión por viento y agua al dejar expuesto sin agua el espejo de agua de la granja, bordos y caminos durante la etapa de secado, afectación del drenaje vertical en sitios con construccion de concreto.

Preparación de los estanques, reservorio, bordos y canales de salida	Flora	No existe agente de cambio ya que el polígono del proyecto carece totalmente de este importante componente biológico y los que se logren establecer sobre canales de llamada y drenes se respetaran.
	Suelo	Sellado del suelo en las etapas constructivas del proyecto con la afectación de 367.00 m^2 que soporta las infraestructuras de piso de concreto como compuertas de entrada y salida, carcamo de bombeo, bodegas, campamento y fosa séptica. Posible grado de erosión por viento y agua al dejar expuesto sin agua el espejo de agua de la granja, bordos y caminos durante la etapa de secado, afectación del drenaje vertical en sitios con construccion de concreto.

Preparación de los estanques, reservorio, bordos y canales de salida	Flora	No existe agente de cambio ya que el polígono del proyecto carece totalmente de este importante componente biológico y los que se logren establecer sobre canales de llamada y drenes se respetaran.
	Suelo	Sellado del suelo en las etapas constructivas del proyecto con la afectación de 367.00 m^2 que soporta las infraestructuras de piso de concreto como compuertas de entrada y salida, carcamo de bombeo, bodegas, campamento y fosa séptica. Posible grado de erosión por viento y agua al dejar expuesto sin agua el espejo de agua de la granja, bordos y caminos durante la etapa de secado, afectación del drenaje vertical en sitios con construccion de concreto.

Preparación de los estanques, reservorio, bordos y canales de salida	Flora	No existe agente de cambio ya que el polígono del proyecto carece totalmente de este importante componente biológico y los que se logren establecer sobre canales de llamada y drenes se respetaran.
	Suelo	Sellado del suelo en las etapas constructivas del proyecto con la afectación de 367.00 m^2 que soporta las infraestructuras de piso de concreto como compuertas de entrada y salida, carcamo de bombeo, bodegas, campamento y fosa séptica. Posible grado de erosión por viento y agua al dejar expuesto sin agua el espejo de agua de la granja, bordos y caminos durante la etapa de secado, afectación del drenaje vertical en sitios con construccion de concreto.

Preparación de los estanques, reservorio, bordos y canales de salida	Flora	No existe agente de cambio ya que el polígono del proyecto carece totalmente de este importante componente biológico y los que se logren establecer sobre canales de llamada y drenes se respetaran.
	Suelo	Sellado del suelo en las etapas constructivas del proyecto con la afectación de 367.00 m^2 que soporta las infraestructuras de piso de concreto como compuertas de entrada y salida, carcamo de bombeo, bodegas, campamento y fosa séptica. Posible grado de erosión por viento y agua al dejar expuesto sin agua el espejo de agua de la granja, bordos y caminos durante la etapa de secado, afectación del drenaje vertical en sitios con construccion de concreto.

Preparación de los estanques, reservorio, bordos y canales de salida	Flora	No existe agente de cambio ya que el polígono del proyecto carece totalmente de este importante componente biológico y los que se logren establecer sobre canales de llamada y drenes se respetaran.
	Suelo	Sellado del suelo en las etapas constructivas del proyecto con la afectación de 367.00 m^2 que soporta las infraestructuras de piso de concreto como compuertas de entrada y salida, carcamo de bombeo, bodegas, campamento y fosa séptica. Posible grado de erosión por viento y agua al dejar expuesto sin agua el espejo de agua de la granja, bordos y caminos durante la etapa de secado, afectación del drenaje vertical en sitios con construccion de concreto.

Preparación de los estanques, reservorio, bordos y canales de salida	Flora	No existe agente de cambio ya que el polígono del proyecto carece totalmente de este importante componente biológico y los que se logren establecer sobre canales de llamada y drenes se respetaran.
	Suelo	Sellado del suelo en las etapas constructivas del proyecto con la afectación de 367.00 m^2 que soporta las infraestructuras de piso de concreto como compuertas de entrada y salida, carcamo de bombeo, bodegas, campamento y fosa séptica. Posible grado de erosión por viento y agua al dejar expuesto sin agua el espejo de agua de la granja, bordos y caminos durante la etapa de secado, afectación del drenaje vertical en sitios con construccion de concreto.

Preparación de los estanques, reservorio, bordos y canales de salida	Flora	No existe agente de cambio ya que el polígono del proyecto carece totalmente de este importante componente biológico y los que se logren establecer sobre canales de llamada y drenes se respetaran.
	Suelo	Sellado del suelo en las etapas constructivas del proyecto con la afectación de 367.00 m^2 que soporta las infraestructuras de piso de concreto como compuertas de entrada y salida, carcamo de bombeo, bodegas, campamento y fosa séptica. Posible grado de erosión por viento y agua al dejar expuesto sin agua el espejo de agua de la granja, bordos y caminos durante la etapa de secado, afectación del drenaje vertical en sitios con construccion de concreto.

Preparación de los estanques, reservorio, bordos y canales de salida	Flora	No existe agente de cambio ya que el polígono del proyecto carece totalmente de este importante componente biológico y los que se logren establecer sobre canales de llamada y drenes se respetaran.
	Suelo	Sellado del suelo en las etapas constructivas del proyecto con la afectación de 367.00 m^2 que soporta las infraestructuras de piso de concreto como compuertas de entrada y salida, carcamo de bombeo, bodegas, campamento y fosa séptica. Posible grado de erosión por viento y agua al dejar expuesto sin agua el espejo de agua de la granja, bordos y caminos durante la etapa de secado, afectación del drenaje vertical en sitios con construccion de concreto.

Preparación de los estanques, reservorio, bordos y canales de salida	Flora	No existe agente de cambio ya que el polígono del proyecto carece totalmente de este importante componente biológico y los que se logren establecer sobre canales de llamada y drenes se respetaran.
	Suelo	Sellado del suelo en las etapas constructivas del proyecto con la afectación de 367.00 m^2 que soporta las infraestructuras de piso de concreto como compuertas de entrada y salida, carcamo de bombeo, bodegas, campamento y fosa séptica. Posible grado de erosión por viento y agua al dejar expuesto sin agua el espejo de agua de la granja, bordos y caminos durante la etapa de secado, afectación del drenaje vertical en sitios con construccion de concreto.

Preparación de los estanques, reservorio, bordos y canales de salida	Flora	No existe agente de cambio ya que el polígono del proyecto carece totalmente de este importante componente biológico y los que se logren establecer sobre canales de llamada y drenes se respetaran.
	Suelo	Sellado del suelo en las etapas constructivas del proyecto con la afectación de 367.00 m^2 que soporta las infraestructuras de piso de concreto como compuertas de entrada y salida, carcamo de bombeo, bodegas, campamento y fosa séptica. Posible grado de erosión por viento y agua al dejar expuesto sin agua el espejo de agua de la granja, bordos y caminos durante la etapa de secado, afectación del drenaje vertical en sitios con construccion de concreto.

Preparación de los estanques, reservorio, bordos y canales de salida	Flora	No existe agente de cambio ya que el polígono del proyecto carece totalmente de este importante componente biológico y los que se logren establecer sobre canales de llamada y drenes se respetaran.
	Suelo	Sellado del suelo en las etapas constructivas del proyecto con la afectación de 367.00 m^2 que soporta las infraestructuras de piso de concreto como compuertas de entrada y salida, carcamo de bombeo, bodegas, campamento y fosa séptica. Posible grado de erosión por viento y agua al dejar expuesto sin agua el espejo de agua de la granja, bordos y caminos durante la etapa de secado, afectación del drenaje vertical en sitios con construccion de concreto.

Preparación de los estanques, reservorio, bordos y canales de salida	Flora	No existe agente de cambio ya que el polígono del proyecto carece totalmente de este importante componente biológico y los que se logren establecer sobre canales de llamada y drenes se respetaran.
	Suelo	Sellado del suelo en las etapas constructivas del proyecto con la afectación de 367.00 m^2 que soporta las infraestructuras de piso de concreto como compuertas de entrada y salida, carcamo de bombeo, bodegas, campamento y fosa séptica. Posible grado de erosión por viento y agua al dejar expuesto sin agua el espejo de agua de la granja, bordos y caminos durante la etapa de secado, afectación del drenaje vertical en sitios con construccion de concreto.

Preparación de los estanques, reservorio, bordos y canales de salida	Flora	No existe agente de cambio ya que el polígono del proyecto carece totalmente de este importante componente biológico y los que se logren establecer sobre canales de llamada y drenes se respetaran.
	Suelo	Sellado del suelo en las etapas constructivas del proyecto con la afectación de 367.00 m^2 que soporta las infraestructuras de piso de concreto como compuertas de entrada y salida, carcamo de bombeo, bodegas, campamento y fosa séptica. Posible grado de erosión por viento y agua al dejar expuesto sin agua el espejo de agua de la granja, bordos y caminos durante la etapa de secado, afectación del drenaje vertical en sitios con construccion de concreto.

Preparación de los estanques, reservorio, bordos y canales de salida	Flora	No existe agente de cambio ya que el polígono del proyecto carece totalmente de este importante componente biológico y los que se logren establecer sobre canales de llamada y drenes se respetaran.
	Suelo	Sellado del suelo en las etapas constructivas del proyecto con la afectación de 367.00 m^2 que soporta las infraestructuras de piso de concreto como compuertas de entrada y salida, carcamo de bombeo, bodegas, campamento y fosa séptica. Posible grado de erosión por viento y agua al dejar expuesto sin agua el espejo de agua de la granja, bordos y caminos durante la etapa de secado, afectación del drenaje vertical en sitios con construccion de concreto.

Preparación de los estanques, reservorio, bordos y canales de salida	Flora	No existe agente de cambio ya que el polígono del proyecto carece totalmente de este importante componente biológico y los que se logren establecer sobre canales de llamada y drenes se respetaran.
	Suelo	Sellado del suelo en las etapas constructivas del proyecto con la afectación de 367.00 m^2 que soporta las infraestructuras de piso de concreto como compuertas de entrada y salida, carcamo de bombeo, bodegas, campamento y fosa séptica. Posible grado de erosión por viento y agua al dejar expuesto sin agua el espejo de agua de la granja, bordos y caminos durante la etapa de secado, afectación del drenaje vertical en sitios con construccion de concreto.

Preparación de los estanques, reservorio, bordos y canales de salida	Flora	No existe agente de cambio ya que el polígono del proyecto carece totalmente de este importante componente biológico y los que se logren establecer sobre canales de llamada y drenes se respetaran.
	Suelo	Sellado del suelo en las etapas constructivas del proyecto con la afectación de 367.00 m^2 que soporta las infraestructuras de piso de concreto como compuertas de entrada y salida, carcamo de bombeo, bodegas, campamento y fosa séptica. Posible grado de erosión por viento y agua al dejar expuesto sin agua el espejo de agua de la granja, bordos y caminos durante la etapa de secado, afectación del drenaje vertical en sitios con construccion de concreto.

Preparación de los estanques, reservorio, bordos y canales de salida	Flora	No existe agente de cambio ya que el polígono del proyecto carece totalmente de este importante componente biológico y los que se logren establecer sobre canales de llamada y drenes se respetaran.
	Suelo	Sellado del suelo en las etapas constructivas del proyecto con la afectación de 367.00 m^2 que soporta las infraestructuras de piso de concreto como compuertas de entrada y salida, carcamo de bombeo, bodegas, campamento y fosa séptica. Posible grado de erosión por viento y agua al dejar expuesto sin agua el espejo de agua de la granja, bordos y caminos durante la etapa de secado, afectación del drenaje vertical en sitios con construccion de concreto.

Preparación de los estanques, reservorio, bordos y canales de salida	Flora	No existe agente de cambio ya que el polígono del proyecto carece totalmente de este importante componente biológico y los que se logren establecer sobre canales de llamada y drenes se respetaran.
	Suelo	Sellado del suelo en las etapas constructivas del proyecto con la afectación de 367.00 m^2 que soporta las infraestructuras de piso de concreto como compuertas de entrada y salida, carcamo de bombeo, bodegas, campamento y fosa séptica. Posible grado de erosión por viento y agua al dejar expuesto sin agua el espejo de agua de la granja, bordos y caminos durante la etapa de secado, afectación del drenaje vertical en sitios con construccion de concreto.

Preparación de los estanques, reservorio, bordos y canales de salida	Flora	No existe agente de cambio ya que el polígono del proyecto carece totalmente de este importante componente biológico y los que se logren establecer sobre canales de llamada y drenes se respetaran.
	Suelo	Sellado del suelo en las etapas constructivas del proyecto con la afectación de 367.00 m^2 que soporta las infraestructuras de piso de concreto como compuertas de entrada y salida, carcamo de bombeo, bodegas, campamento y fosa séptica. Posible grado de erosión por viento y agua al dejar expuesto sin agua el espejo de agua de la granja, bordos y caminos durante la etapa de secado, afectación del drenaje vertical en sitios con construccion de concreto.

Preparación de los estanques, reservorio, bordos y canales de salida	Flora	No existe agente de cambio ya que el polígono del proyecto carece totalmente de este importante componente biológico y los que se logren establecer sobre canales de llamada y drenes se respetaran.
	Suelo	Sellado del suelo en las etapas constructivas del proyecto con la afectación de 367.00 m^2 que soporta las infraestructuras de piso de concreto como compuertas de entrada y salida, carcamo de bombeo, bodegas, campamento y fosa séptica. Posible grado de erosión por viento y agua al dejar expuesto sin agua el espejo de agua de la granja, bordos y caminos durante la etapa de secado, afectación del drenaje vertical en sitios con construccion de concreto.

Preparación de los estanques, reservorio, bordos y canales de salida	Flora	No existe agente de cambio ya que el polígono del proyecto carece totalmente de este importante componente biológico y los que se logren establecer sobre canales de llamada y drenes se respetaran.
	Suelo	Sellado del suelo en las etapas constructivas del proyecto con la afectación de 367.00 m^2 que soporta las infraestructuras de piso de concreto como compuertas de entrada y salida, carcamo de bombeo, bodegas, campamento y fosa séptica. Posible grado de erosión por viento y agua al dejar expuesto sin agua el espejo de agua de la granja, bordos y caminos durante la etapa de secado, afectación del drenaje vertical en sitios con construccion de concreto.

Preparación de los estanques, reservorio, bordos y canales de salida	Flora	No existe agente de cambio ya que el polígono del proyecto carece totalmente de este importante componente biológico y los que se logren establecer sobre canales de llamada y drenes se respetaran.
	Suelo	Sellado del suelo en las etapas constructivas del proyecto con la afectación de 367.00 m^2 que soporta las infraestructuras de piso de concreto como compuertas de entrada y salida, carcamo de bombeo, bodegas, campamento y fosa séptica. Posible grado de erosión por viento y agua al dejar expuesto sin agua el espejo de agua de la granja, bordos y caminos durante la etapa de secado, afectación del drenaje vertical en sitios con construccion de concreto.

Preparación de los estanques, reservorio, bordos y canales de salida	Flora	No existe agente de cambio ya que el polígono del proyecto carece totalmente de este importante componente biológico y los que se logren establecer sobre canales de llamada y drenes se respetaran.
	Suelo	Sellado del suelo en las etapas constructivas del proyecto con la afectación de 367.00 m^2 que soporta las infraestructuras de piso de concreto como compuertas de entrada y salida, carcamo de bombeo, bodegas, campamento y fosa séptica. Posible grado de erosión por viento y agua al dejar expuesto sin agua el espejo de agua de la granja, bordos y caminos durante la etapa de secado, afectación del drenaje vertical en sitios con construccion de concreto.

Preparación de los estanques, reservorio, bordos y canales de salida	Flora	No existe agente de cambio ya que el polígono del proyecto carece totalmente de este importante componente biológico y los que se logren establecer sobre canales de llamada y drenes se respetaran.
	Suelo	Sellado del suelo en las etapas constructivas del proyecto con la afectación de 367.00 m^2 que soporta las infraestructuras de piso de concreto como compuertas de entrada y salida, carcamo de bombeo, bodegas, campamento y fosa séptica. Posible grado de erosión por viento y agua al dejar expuesto sin agua el espejo de agua de la granja, bordos y caminos durante la etapa de secado, afectación del drenaje vertical en sitios con construccion de concreto.

Preparación de los estanques, reservorio, bordos y canales de salida	Flora	No existe agente de cambio ya que el polígono del proyecto carece totalmente de este importante componente biológico y los que se logren establecer sobre canales de llamada y drenes se respetaran.
	Suelo	Sellado del suelo en las etapas constructivas del proyecto con la afectación de 367.00 m^2 que soporta las infraestructuras de piso de concreto como compuertas de entrada y salida, carcamo de bombeo, bodegas, campamento y fosa séptica. Posible grado de erosión por viento y agua al dejar expuesto sin agua el espejo de agua de la granja, bordos y caminos durante la etapa de secado, afectación del drenaje vertical en sitios con construccion de concreto.

Preparación de los estanques, reservorio, bordos y canales de salida	Flora	No existe agente de cambio ya que el polígono del proyecto carece totalmente de este importante componente biológico y los que se logren establecer sobre canales de llamada y drenes se respetaran.
	Suelo	Sellado del suelo en las etapas constructivas del proyecto con la afectación de 367.00 m^2 que soporta las infraestructuras de piso de concreto como compuertas de entrada y salida, carcamo de bombeo, bodegas, campamento y fosa séptica. Posible grado de erosión por viento y agua al dejar expuesto sin agua el espejo de agua de la granja, bordos y caminos durante la etapa de secado, afectación del drenaje vertical en sitios con construccion de concreto.

Preparación de los estanques, reservorio, bordos y canales de salida	Flora	No existe agente de cambio ya que el polígono del proyecto carece totalmente de este importante componente biológico y los que se logren establecer sobre canales de llamada y drenes se respetaran.
	Suelo	Sellado del suelo en las etapas constructivas del proyecto con la afectación de 367.00 m^2 que soporta las infraestructuras de piso de concreto como compuertas de entrada y salida, carcamo de bombeo, bodegas, campamento y fosa séptica. Posible grado de erosión por viento y agua al dejar expuesto sin agua el espejo de agua de la granja, bordos y caminos durante la etapa de secado, afectación del drenaje vertical en sitios con construccion de concreto.

Preparación de los estanques, reservorio, bordos y canales de salida	Flora	No existe agente de cambio ya que el polígono del proyecto carece totalmente de este importante componente biológico y los que se logren establecer sobre canales de llamada y drenes se respetaran.
	Suelo	Sellado del suelo en las etapas constructivas del proyecto con la afectación de 367.00 m^2 que soporta las infraestructuras de piso de concreto como compuertas de entrada y salida, carcamo de bombeo, bodegas, campamento y fosa séptica. Posible grado de erosión por viento y agua al dejar expuesto sin agua el espejo de agua de la granja, bordos y caminos durante la etapa de secado, afectación del drenaje vertical en sitios con construccion de concreto.

Preparación de los estanques, reservorio, bordos y canales de salida	Flora	No existe agente de cambio ya que el polígono del proyecto carece totalmente de este importante componente biológico y los que se logren establecer sobre canales de llamada y drenes se respetaran.
	Suelo	Sellado del suelo en las etapas constructivas del proyecto con la afectación de 367.00 m^2 que soporta las infraestructuras de piso de concreto como compuertas de entrada y salida, carcamo de bombeo, bodegas, campamento y fosa séptica. Posible grado de erosión por viento y agua al dejar expuesto sin agua el espejo de agua de la granja, bordos y caminos durante la etapa de secado, afectación del drenaje vertical en sitios con construccion de concreto.

Preparación de los estanques, reservorio, bordos y canales de salida	Flora	No existe agente de cambio ya que el polígono del proyecto carece totalmente de este importante componente biológico y los que se logren establecer sobre canales de llamada y drenes se respetaran.
	Suelo	Sellado del suelo en las etapas constructivas del proyecto con la afectación de 367.00 m^2 que soporta las infraestructuras de piso de concreto como compuertas de entrada y salida, carcamo de bombeo, bodegas, campamento y fosa séptica. Posible grado de erosión por viento y agua al dejar expuesto sin agua el espejo de agua de la granja, bordos y caminos durante la etapa de secado, afectación del drenaje vertical en sitios con construccion de concreto.

Preparación de los estanques, reservorio, bordos y canales de salida	Flora	No existe agente de cambio ya que el polígono del proyecto carece totalmente de este importante componente biológico y los que se logren establecer sobre canales de llamada y drenes se respetaran.
	Suelo	Sellado del suelo en las etapas constructivas del proyecto con la afectación de 367.00 m^2 que soporta las infraestructuras de piso de concreto como compuertas de entrada y salida, carcamo de bombeo, bodegas, campamento y fosa séptica. Posible grado de erosión por viento y agua al dejar expuesto sin agua el espejo de agua de la granja, bordos y caminos durante la etapa de secado, afectación del drenaje vertical en sitios con construccion de concreto.

Preparación de los estanques, reservorio, bordos y canales de salida	Flora	No existe agente de cambio ya que el polígono del proyecto carece totalmente de este importante componente biológico y los que se logren establecer sobre canales de llamada y drenes se respetaran.
	Suelo	Sellado del suelo en las etapas constructivas del proyecto con la afectación de 367.00 m^2 que soporta las infraestructuras de piso de concreto como compuertas de entrada y salida, carcamo de bombeo, bodegas, campamento y fosa séptica. Posible grado de erosión por viento y agua al dejar expuesto sin agua el espejo de agua de la granja, bordos y caminos durante la etapa de secado, afectación del drenaje vertical en sitios con construccion de concreto.

Preparación de los estanques, reservorio, bordos y canales de salida	Flora	No existe agente de cambio ya que el polígono del proyecto carece totalmente de este importante componente biológico y los que se logren establecer sobre canales de llamada y drenes se respetaran.
	Suelo	Sellado del suelo en las etapas constructivas del proyecto con la afectación de 367.00 m^2 que soporta las infraestructuras de piso de concreto como compuertas de entrada y salida, carcamo de bombeo, bodegas, campamento y fosa séptica. Posible grado de erosión por viento y agua al dejar expuesto sin agua el espejo de agua de la granja, bordos y caminos durante la etapa de secado, afectación del drenaje vertical en sitios con construccion de concreto.

Preparación de los estanques, reservorio, bordos y canales de salida	Flora	No existe agente de cambio ya que el polígono del proyecto carece totalmente de este importante componente biológico y los que se logren establecer sobre canales de llamada y drenes se respetaran.
	Suelo	Sellado del suelo en las etapas constructivas del proyecto con la afectación de 367.00 m^2 que soporta las infraestructuras de piso de concreto como compuertas de entrada y salida, carcamo de bombeo, bodegas, campamento y fosa séptica. Posible grado de erosión por viento y agua al dejar expuesto sin agua el espejo de agua de la granja, bordos y caminos durante la etapa de secado, afectación del drenaje vertical en sitios con construccion de concreto.

Preparación de los estanques, reservorio, bordos y canales de salida	Flora	No existe agente de cambio ya que el polígono del proyecto carece totalmente de este importante componente biológico y los que se logren establecer sobre canales de llamada y drenes se respetaran.
	Suelo	Sellado del suelo en las etapas constructivas del proyecto con la afectación de 367.00 m^2 que soporta las infraestructuras de piso de concreto como compuertas de entrada y salida, carcamo de bombeo, bodegas, campamento y fosa séptica. Posible grado de erosión por viento y agua al dejar expuesto sin agua el espejo de agua de la granja, bordos y caminos durante la etapa de secado, afectación del drenaje vertical en sitios con construccion de concreto.

Preparación de los estanques, reservorio, bordos y canales de salida	Flora	No existe agente de cambio ya que el polígono del proyecto carece totalmente de este importante componente biológico y los que se logren establecer sobre canales de llamada y drenes se respetaran.
	Suelo	Sellado del suelo en las etapas constructivas del proyecto con la afectación de 367.00 m^2 que soporta las infraestructuras de piso de concreto como compuertas de entrada y salida, carcamo de bombeo, bodegas, campamento y fosa séptica. Posible grado de erosión por viento y agua al dejar expuesto sin agua el espejo de agua de la granja, bordos y caminos durante la etapa de secado, afectación del drenaje vertical en sitios con construccion de concreto.

Preparación de los estanques, reservorio, bordos y canales de salida	Flora	No existe agente de cambio ya que el polígono del proyecto carece totalmente de este importante componente biológico y los que se logren establecer sobre canales de llamada y drenes se respetaran.
	Suelo	Sellado del suelo en las etapas constructivas del proyecto con la afectación de 367.00 m^2 que soporta las infraestructuras de piso de concreto como compuertas de entrada y salida, carcamo de bombeo, bodegas, campamento y fosa séptica. Posible grado de erosión por viento y agua al dejar expuesto sin agua el espejo de agua de la granja, bordos y caminos durante la etapa de secado, afectación del drenaje vertical en sitios con construccion de concreto.

Preparación de los estanques, reservorio, bordos y canales de salida	Flora	No existe agente de cambio ya que el polígono del proyecto carece totalmente de este importante componente biológico y los que se logren establecer sobre canales de llamada y drenes se respetaran.
	Suelo	Sellado del suelo en las etapas constructivas del proyecto con la afectación de 367.00 m^2 que soporta las infraestructuras de piso de concreto como compuertas de entrada y salida, carcamo de bombeo, bodegas, campamento y fosa séptica. Posible grado de erosión por viento y agua al dejar expuesto sin agua el espejo de agua de la granja, bordos y caminos durante la etapa de secado, afectación del drenaje vertical en sitios con construccion de concreto.

Preparación de los estanques, reservorio, bordos y canales de salida	Flora	No existe agente de cambio ya que el polígono del proyecto carece totalmente de este importante componente biológico y los que se logren establecer sobre canales de llamada y drenes se respetaran.
	Suelo	Sellado del suelo en las etapas constructivas del proyecto con la afectación de 367.00 m^2 que soporta las infraestructuras de piso de concreto como compuertas de entrada y salida, carcamo de bombeo, bodegas, campamento y fosa séptica. Posible grado de erosión por viento y agua al dejar expuesto sin agua el espejo de agua de la granja, bordos y caminos durante la etapa de secado, afectación del drenaje vertical en sitios con construccion de concreto.

Preparación de los estanques, reservorio, bordos y canales de salida	Flora	No existe agente de cambio ya que el polígono del proyecto carece totalmente de este importante componente biológico y los que se logren establecer sobre canales de llamada y drenes se respetaran.
	Suelo	Sellado del suelo en las etapas constructivas del proyecto con la afectación de 367.00 m^2 que soporta las infraestructuras de piso de concreto como compuertas de entrada y salida, carcamo de bombeo, bodegas, campamento y fosa séptica. Posible grado de erosión por viento y agua al dejar expuesto sin agua el espejo de agua de la granja, bordos y caminos durante la etapa de secado, afectación del drenaje vertical en sitios con construccion de concreto.

Preparación de los estanques, reservorio, bordos y canales de salida	Flora	No existe agente de cambio ya que el polígono del proyecto carece totalmente de este importante componente biológico y los que se logren establecer sobre canales de llamada y drenes se respetaran.
	Suelo	Sellado del suelo en las etapas constructivas del proyecto con la afectación de 367.00 m^2 que soporta las infraestructuras de piso de concreto como compuertas de entrada y salida, carcamo de bombeo, bodegas, campamento y fosa séptica. Posible grado de erosión por viento y agua al dejar expuesto sin agua el espejo de agua de la granja, bordos y caminos durante la etapa de secado, afectación del drenaje vertical en sitios con construccion de concreto.

Preparación de los estanques, reservorio, bordos y canales de salida	Flora	No existe agente de cambio ya que el polígono del proyecto carece totalmente de este importante componente biológico y los que se logren establecer sobre canales de llamada y drenes se respetaran.
	Suelo	Sellado del suelo en las etapas constructivas del proyecto con la afectación de 367.00 m^2 que soporta las infraestructuras de piso de concreto como compuertas de entrada y salida, carcamo de bombeo, bodegas, campamento y fosa séptica. Posible grado de erosión por viento y agua al dejar expuesto sin agua el espejo de agua de la granja, bordos y caminos durante la etapa de secado, afectación del drenaje vertical en sitios con construccion de concreto.

Preparación de los estanques, reservorio, bordos y canales de salida	Flora	No existe agente de cambio ya que el polígono del proyecto carece totalmente de este importante componente biológico y los que se logren establecer sobre canales de llamada y drenes se respetaran.
	Suelo	Sellado del suelo en las etapas constructivas del proyecto con la afectación de 367.00 m^2 que soporta las infraestructuras de piso de concreto como compuertas de entrada y salida, carcamo de bombeo, bodegas, campamento y fosa séptica. Posible grado de erosión por viento y agua al dejar expuesto sin agua el espejo de agua de la granja, bordos y caminos durante la etapa de secado, afectación del drenaje vertical en sitios con construccion de concreto.

Preparación de los estanques, reservorio, bordos y canales de salida	Flora	No existe agente de cambio ya que el polígono del proyecto carece totalmente de este importante componente biológico y los que se logren establecer sobre canales de llamada y drenes se respetaran.
	Suelo	Sellado del suelo en las etapas constructivas del proyecto con la afectación de 367.00 m^2 que soporta las infraestructuras de piso de concreto como compuertas de entrada y salida, carcamo de bombeo, bodegas, campamento y fosa séptica. Posible grado de erosión por viento y agua al dejar expuesto sin agua el espejo de agua de la granja, bordos y caminos durante la etapa de secado, afectación del drenaje vertical en sitios con construccion de concreto.

Preparación de los estanques, reservorio, bordos y canales de salida	Flora	No existe agente de cambio ya que el polígono del proyecto carece totalmente de este importante componente biológico y los que se logren establecer sobre canales de llamada y drenes se respetaran.
	Suelo	Sellado del suelo en las etapas constructivas del proyecto con la afectación de 367.00 m^2 que soporta las infraestructuras de piso de concreto como compuertas de entrada y salida, carcamo de bombeo, bodegas, campamento y fosa séptica. Posible grado de erosión por viento y agua al dejar expuesto sin agua el espejo de agua de la granja, bordos y caminos durante la etapa de secado, afectación del drenaje vertical en sitios con construccion de concreto.

Preparación de los estanques, reservorio, bordos y canales de salida	Flora	No existe agente de cambio ya que el polígono del proyecto carece totalmente de este importante componente biológico y los que se logren establecer sobre canales de llamada y drenes se respetaran.
	Suelo	Sellado del suelo en las etapas constructivas del proyecto con la afectación de 367.00 m^2 que soporta las infraestructuras de piso de concreto como compuertas de entrada y salida, carcamo de bombeo, bodegas, campamento y fosa séptica. Posible grado de erosión por viento y agua al dejar expuesto sin agua el espejo de agua de la granja, bordos y caminos durante la etapa de secado, afectación del drenaje vertical en sitios con construccion de concreto.

Preparación de los estanques, reservorio, bordos y canales de salida	Flora	No existe agente de cambio ya que el polígono del proyecto carece totalmente de este importante componente biológico y los que se logren establecer sobre canales de llamada y drenes se respetaran.
	Suelo	Sellado del suelo en las etapas constructivas del proyecto con la afectación de 367.00 m^2 que soporta las infraestructuras de piso de concreto como compuertas de entrada y salida, carcamo de bombeo, bodegas, campamento y fosa séptica. Posible grado de erosión por viento y agua al dejar expuesto sin agua el espejo de agua de la granja, bordos y caminos durante la etapa de secado, afectación del drenaje vertical en sitios con construccion de concreto.

Preparación de los estanques, reservorio, bordos y canales de salida	Flora	No existe agente de cambio ya que el polígono del proyecto carece totalmente de este importante componente biológico y los que se logren establecer sobre canales de llamada y drenes se respetaran.
	Suelo	Sellado del suelo en las etapas constructivas del proyecto con la afectación de 367.00 m^2 que soporta las infraestructuras de piso de concreto como compuertas de entrada y salida, carcamo de bombeo, bodegas, campamento y fosa séptica. Posible grado de erosión por viento y agua al dejar expuesto sin agua el espejo de agua de la granja, bordos y caminos durante la etapa de secado, afectación del drenaje vertical en sitios con construccion de concreto.

Preparación de los estanques, reservorio, bordos y canales de salida	Flora	No existe agente de cambio ya que el polígono del proyecto carece totalmente de este importante componente biológico y los que se logren establecer sobre canales de llamada y drenes se respetaran.
	Suelo	Sellado del suelo en las etapas constructivas del proyecto con la afectación de 367.00 m^2 que soporta las infraestructuras de piso de concreto como compuertas de entrada y salida, carcamo de bombeo, bodegas, campamento y fosa séptica. Posible grado de erosión por viento y agua al dejar expuesto sin agua el espejo de agua de la granja, bordos y caminos durante la etapa de secado, afectación del drenaje vertical en sitios con construccion de concreto.

Preparación de los estanques, reservorio, bordos y canales de salida	Flora	No existe agente de cambio ya que el polígono del proyecto carece totalmente de este importante componente biológico y los que se logren establecer sobre canales de llamada y drenes se respetaran.
	Suelo	Sellado del suelo en las etapas constructivas del proyecto con la afectación de 367.00 m^2 que soporta las infraestructuras de piso de concreto como compuertas de entrada y salida, carcamo de bombeo, bodegas, campamento y fosa séptica. Posible grado de erosión por viento y agua al dejar expuesto sin agua el espejo de agua de la granja, bordos y caminos durante la etapa de secado, afectación del drenaje vertical en sitios con construccion de concreto.

Preparación de los estanques, reservorio, bordos y canales de salida	Flora	No existe agente de cambio ya que el polígono del proyecto carece totalmente de este importante componente biológico y los que se logren establecer sobre canales de llamada y drenes se respetaran.
	Suelo	Sellado del suelo en las etapas constructivas del proyecto con la afectación de 367.00 m^2 que soporta las infraestructuras de piso de concreto como compuertas de entrada y salida, carcamo de bombeo, bodegas, campamento y fosa séptica. Posible grado de erosión por viento y agua al dejar expuesto sin agua el espejo de agua de la granja, bordos y caminos durante la etapa de secado, afectación del drenaje vertical en sitios con construccion de concreto.

Preparación de los estanques, reservorio, bordos y canales de salida	Flora	No existe agente de cambio ya que el polígono del proyecto carece totalmente de este importante componente biológico y los que se logren establecer sobre canales de llamada y drenes se respetaran.
	Suelo	Sellado del suelo en las etapas constructivas del proyecto con la afectación de 367.00 m^2 que soporta las infraestructuras de piso de concreto como compuertas de entrada y salida, carcamo de bombeo, bodegas, campamento y fosa séptica. Posible grado de erosión por viento y agua al dejar expuesto sin agua el espejo de agua de la granja, bordos y caminos durante la etapa de secado, afectación del drenaje vertical en sitios con construccion de concreto.

Preparación de los estanques, reservorio, bordos y canales de salida	Flora	No existe agente de cambio ya que el polígono del proyecto carece totalmente de este importante componente biológico y los que se logren establecer sobre canales de llamada y drenes se respetaran.
	Suelo	Sellado del suelo en las etapas constructivas del proyecto con la afectación de 367.00 m^2 que soporta las infraestructuras de piso de concreto como compuertas de entrada y salida, carcamo de bombeo, bodegas, campamento y fosa séptica. Posible grado de erosión por viento y agua al dejar expuesto sin agua el espejo de agua de la granja, bordos y caminos durante la etapa de secado, afectación del drenaje vertical en sitios con construccion de concreto.

Preparación de los estanques, reservorio, bordos y canales de salida	Flora	No existe agente de cambio ya que el polígono del proyecto carece totalmente de este importante componente biológico y los que se logren establecer sobre canales de llamada y drenes se respetaran.
	Suelo	Sellado del suelo en las etapas constructivas del proyecto con la afectación de 367.00 m^2 que soporta las infraestructuras de piso de concreto como compuertas de entrada y salida, carcamo de bombeo, bodegas, campamento y fosa séptica. Posible grado de erosión por viento y agua al dejar expuesto sin agua el espejo de agua de la granja, bordos y caminos durante la etapa de secado, afectación del drenaje vertical en sitios con construccion de concreto.

Preparación de los estanques, reservorio, bordos y canales de salida	Flora	No existe agente de cambio ya que el polígono del proyecto carece totalmente de este importante componente biológico y los que se logren establecer sobre canales de llamada y drenes se respetaran.
	Suelo	Sellado del suelo en las etapas constructivas del proyecto con la afectación de 367.00 m^2 que soporta las infraestructuras de piso de concreto como compuertas de entrada y salida, carcamo de bombeo, bodegas, campamento y fosa séptica. Posible grado de erosión por viento y agua al dejar expuesto sin agua el espejo de agua de la granja, bordos y caminos durante la etapa de secado, afectación del drenaje vertical en sitios con construccion de concreto.

Preparación de los estanques, reservorio, bordos y canales de salida	Flora	No existe agente de cambio ya que el polígono del proyecto carece totalmente de este importante componente biológico y los que se logren establecer sobre canales de llamada y drenes se respetaran.
	Suelo	Sellado del suelo en las etapas constructivas del proyecto con la afectación de 367.00 m^2 que soporta las infraestructuras de piso de concreto como compuertas de entrada y salida, carcamo de bombeo, bodegas, campamento y fosa séptica. Posible grado de erosión por viento y agua al dejar expuesto sin agua el espejo de agua de la granja, bordos y caminos durante la etapa de secado, afectación del drenaje vertical en sitios con construccion de concreto.

Preparación de los estanques, reservorio, bordos y canales de salida	Flora	No existe agente de cambio ya que el polígono del proyecto carece totalmente de este importante componente biológico y los que se logren establecer sobre canales de llamada y drenes se respetaran.
	Suelo	Sellado del suelo en las etapas constructivas del proyecto con la afectación de 367.00 m^2 que soporta las infraestructuras de piso de concreto como compuertas de entrada y salida, carcamo de bombeo, bodegas, campamento y fosa séptica. Posible grado de erosión por viento y agua al dejar expuesto sin agua el espejo de agua de la granja, bordos y caminos durante la etapa de secado, afectación del drenaje vertical en sitios con construccion de concreto.

Preparación de los estanques, reservorio, bordos y canales de salida	Flora	No existe agente de cambio ya que el polígono del proyecto carece totalmente de este importante componente biológico y los que se logren establecer sobre canales de llamada y drenes se respetaran.
	Suelo	Sellado del suelo en las etapas constructivas del proyecto con la afectación de 367.00 m^2 que soporta las infraestructuras de piso de concreto como compuertas de entrada y salida, carcamo de bombeo, bodegas, campamento y fosa séptica. Posible grado de erosión por viento y agua al dejar expuesto sin agua el espejo de agua de la granja, bordos y caminos durante la etapa de secado, afectación del drenaje vertical en sitios con construccion de concreto.

Preparación de los estanques, reservorio, bordos y canales de salida	Flora	No existe agente de cambio ya que el polígono del proyecto carece totalmente de este importante componente biológico y los que se logren establecer sobre canales de llamada y drenes se respetaran.
	Suelo	Sellado del suelo en las etapas constructivas del proyecto con la afectación de 367.00 m^2 que soporta las infraestructuras de piso de concreto como compuertas de entrada y salida, carcamo de bombeo, bodegas, campamento y fosa séptica. Posible grado de erosión por viento y agua al dejar expuesto sin agua el espejo de agua de la granja, bordos y caminos durante la etapa de secado, afectación del drenaje vertical en sitios con construccion de concreto.

Preparación de los estanques, reservorio, bordos y canales de salida	Flora	No existe agente de cambio ya que el polígono del proyecto carece totalmente de este importante componente biológico y los que se logren establecer sobre canales de llamada y drenes se respetaran.
	Suelo	Sellado del suelo en las etapas constructivas del proyecto con la afectación de 367.00 m^2 que soporta las infraestructuras de piso de concreto como compuertas de entrada y salida, carcamo de bombeo, bodegas, campamento y fosa séptica. Posible grado de erosión por viento y agua al dejar expuesto sin agua el espejo de agua de la granja, bordos y caminos durante la etapa de secado, afectación del drenaje vertical en sitios con construccion de concreto.

Preparación de los estanques, reservorio, bordos y canales de salida	Flora	No existe agente de cambio ya que el polígono del proyecto carece totalmente de este importante componente biológico y los que se logren establecer sobre canales de llamada y drenes se respetaran.
	Suelo	Sellado del suelo en las etapas constructivas del proyecto con la afectación de 367.00 m^2 que soporta las infraestructuras de piso de concreto como compuertas de entrada y salida, carcamo de bombeo, bodegas, campamento y fosa séptica. Posible grado de erosión por viento y agua al dejar expuesto sin agua el espejo de agua de la granja, bordos y caminos durante la etapa de secado, afectación del drenaje vertical en sitios con construccion de concreto.

Preparación de los estanques, reservorio, bordos y canales de salida	Flora	No existe agente de cambio ya que el polígono del proyecto carece totalmente de este importante componente biológico y los que se logren establecer sobre canales de llamada y drenes se respetaran.
	Suelo	Sellado del suelo en las etapas constructivas del proyecto con la afectación de 367.00 m^2 que soporta las infraestructuras de piso de concreto como compuertas de entrada y salida, carcamo de bombeo, bodegas, campamento y fosa séptica. Posible grado de erosión por viento y agua al dejar expuesto sin agua el espejo de agua de la granja, bordos y caminos durante la etapa de secado, afectación del drenaje vertical en sitios con construccion de concreto.

Preparación de los estanques, reservorio, bordos y canales de salida	Flora	No existe agente de cambio ya que el polígono del proyecto carece totalmente de este importante componente biológico y los que se logren establecer sobre canales de llamada y drenes se respetaran.
	Suelo	Sellado del suelo en las etapas constructivas del proyecto con la afectación de 367.00 m^2 que soporta las infraestructuras de piso de concreto como compuertas de entrada y salida, carcamo de bombeo, bodegas, campamento y fosa séptica. Posible grado de erosión por viento y agua al dejar expuesto sin agua el espejo de agua de la granja, bordos y caminos durante la etapa de secado, afectación del drenaje vertical en sitios con construccion de concreto.

Preparación de los estanques, reservorio, bordos y canales de salida	Flora	No existe agente de cambio ya que el polígono del proyecto carece totalmente de este importante componente biológico y los que se logren establecer sobre canales de llamada y drenes se respetaran.
	Suelo	Sellado del suelo en las etapas constructivas del proyecto con la afectación de 367.00 m^2 que soporta las infraestructuras de piso de concreto como compuertas de entrada y salida, carcamo de bombeo, bodegas, campamento y fosa séptica. Posible grado de erosión por viento y agua al dejar expuesto sin agua el espejo de agua de la granja, bordos y caminos durante la etapa de secado, afectación del drenaje vertical en sitios con construccion de concreto.

Preparación de los estanques, reservorio, bordos y canales de salida	Flora	No existe agente de cambio ya que el polígono del proyecto carece totalmente de este importante componente biológico y los que se logren establecer sobre canales de llamada y drenes se respetaran.
	Suelo	Sellado del suelo en las etapas constructivas del proyecto con la afectación de 367.00 m^2 que soporta las infraestructuras de piso de concreto como compuertas de entrada y salida, carcamo de bombeo, bodegas, campamento y fosa séptica. Posible grado de erosión por viento y agua al dejar expuesto sin agua el espejo de agua de la granja, bordos y caminos durante la etapa de secado, afectación del drenaje vertical en sitios con construccion de concreto.

Preparación de los estanques, reservorio, bordos y canales de salida	Flora	No existe agente de cambio ya que el polígono del proyecto carece totalmente de este importante componente biológico y los que se logren establecer sobre canales de llamada y drenes se respetaran.
	Suelo	Sellado del suelo en las etapas constructivas del proyecto con la afectación de 367.00 m^2 que soporta las infraestructuras de piso de concreto como compuertas de entrada y salida, carcamo de bombeo, bodegas, campamento y fosa séptica. Posible grado de erosión por viento y agua al dejar expuesto sin agua el espejo de agua de la granja, bordos y caminos durante la etapa de secado, afectación del drenaje vertical en sitios con construccion de concreto.

Preparación de los estanques, reservorio, bordos y canales de salida	Flora	No existe agente de cambio ya que el polígono del proyecto carece totalmente de este importante componente biológico y los que se logren establecer sobre canales de llamada y drenes se respetaran.
	Suelo	Sellado del suelo en las etapas constructivas del proyecto con la afectación de 367.00 m^2 que soporta las infraestructuras de piso de concreto como compuertas de entrada y salida, carcamo de bombeo, bodegas, campamento y fosa séptica. Posible grado de erosión por viento y agua al dejar expuesto sin agua el espejo de agua de la granja, bordos y caminos durante la etapa de secado, afectación del drenaje vertical en sitios con construccion de concreto.

Preparación de los estanques, reservorio, bordos y canales de salida	Flora	No existe agente de cambio ya que el polígono del proyecto carece totalmente de este importante componente biológico y los que se logren establecer sobre canales de llamada y drenes se respetaran.
	Suelo	Sellado del suelo en las etapas constructivas del proyecto con la afectación de 367.00 m^2 que soporta las infraestructuras de piso de concreto como compuertas de entrada y salida, carcamo de bombeo, bodegas, campamento y fosa séptica. Posible grado de erosión por viento y agua al dejar expuesto sin agua el espejo de agua de la granja, bordos y caminos durante la etapa de secado, afectación del drenaje vertical en sitios con construccion de concreto.

Preparación de los estanques, reservorio, bordos y canales de salida	Flora	No existe agente de cambio ya que el polígono del proyecto carece totalmente de este importante componente biológico y los que se logren establecer sobre canales de llamada y drenes se respetaran.
	Suelo	Sellado del suelo en las etapas constructivas del proyecto con la afectación de 367.00 m^2 que soporta las infraestructuras de piso de concreto como compuertas de entrada y salida, carcamo de bombeo, bodegas, campamento y fosa séptica. Posible grado de erosión por viento y agua al dejar expuesto sin agua el espejo de agua de la granja, bordos y caminos durante la etapa de secado, afectación del drenaje vertical en sitios con construccion de concreto.

Preparación de los estanques, reservorio, bordos y canales de salida	Flora	No existe agente de cambio ya que el polígono del proyecto carece totalmente de este importante componente biológico y los que se logren establecer sobre canales de llamada y drenes se respetaran.
	Suelo	Sellado del suelo en las etapas constructivas del proyecto con la afectación de 367.00 m^2 que soporta las infraestructuras de piso de concreto como compuertas de entrada y salida, carcamo de bombeo, bodegas, campamento y fosa séptica. Posible grado de erosión por viento y agua al dejar expuesto sin agua el espejo de agua de la granja, bordos y caminos durante la etapa de secado, afectación del drenaje vertical en sitios con construccion de concreto.

Preparación de los estanques, reservorio, bordos y canales de salida	Flora	No existe agente de cambio ya que el polígono del proyecto carece totalmente de este importante componente biológico y los que se logren establecer sobre canales de llamada y drenes se respetaran.
	Suelo	Sellado del suelo en las etapas constructivas del proyecto con la afectación de 367.00 m^2 que soporta las infraestructuras de piso de concreto como compuertas de entrada y salida, carcamo de bombeo, bodegas, campamento y fosa séptica. Posible grado de erosión por viento y agua al dejar expuesto sin agua el espejo de agua de la granja, bordos y caminos durante la etapa de secado, afectación del drenaje vertical en sitios con construccion de concreto.

Preparación de los estanques, reservorio, bordos y canales de salida	Flora	No existe agente de cambio ya que el polígono del proyecto carece totalmente de este importante componente biológico y los que se logren establecer sobre canales de llamada y drenes se respetaran.
	Suelo	Sellado del suelo en las etapas constructivas del proyecto con la afectación de 367.00 m^2 que soporta las infraestructuras de piso de concreto como compuertas de entrada y salida, carcamo de bombeo, bodegas, campamento y fosa séptica. Posible grado de erosión por viento y agua al dejar expuesto sin agua el espejo de agua de la granja, bordos y caminos durante la etapa de secado, afectación del drenaje vertical en sitios con construccion de concreto.

Preparación de los estanques, reservorio, bordos y canales de salida	Flora	No existe agente de cambio ya que el polígono del proyecto carece totalmente de este importante componente biológico y los que se logren establecer sobre canales de llamada y drenes se respetaran.
	Suelo	Sellado del suelo en las etapas constructivas del proyecto con la afectación de 367.00 m^2 que soporta las infraestructuras de piso de concreto como compuertas de entrada y salida, carcamo de bombeo, bodegas, campamento y fosa séptica. Posible grado de erosión por viento y agua al dejar expuesto sin agua el espejo de agua de la granja, bordos y caminos durante la etapa de secado, afectación del drenaje vertical en sitios con construccion de concreto.

Preparación de los estanques, reservorio, bordos y canales de salida	Flora	No existe agente de cambio ya que el polígono del proyecto carece totalmente de este importante componente biológico y los que se logren establecer sobre canales de llamada y drenes se respetaran.
	Suelo	Sellado del suelo en las etapas constructivas del proyecto con la afectación de 367.00 m^2 que soporta las infraestructuras de piso de concreto como compuertas de entrada y salida, carcamo de bombeo, bodegas, campamento y fosa séptica. Posible grado de erosión por viento y agua al dejar expuesto sin agua el espejo de agua de la granja, bordos y caminos durante la etapa de secado, afectación del drenaje vertical en sitios con construccion de concreto.

Preparación de los estanques, reservorio, bordos y canales de salida	Flora	No existe agente de cambio ya que el polígono del proyecto carece totalmente de este importante componente biológico y los que se logren establecer sobre canales de llamada y drenes se respetaran.
	Suelo	Sellado del suelo en las etapas constructivas del proyecto con la afectación de 367.00 m^2 que soporta las infraestructuras de piso de concreto como compuertas de entrada y salida, carcamo de bombeo, bodegas, campamento y fosa séptica. Posible grado de erosión por viento y agua al dejar expuesto sin agua el espejo de agua de la granja, bordos y caminos durante la etapa de secado, afectación del drenaje vertical en sitios con construccion de concreto.

Preparación de los estanques, reservorio, bordos y canales de salida	Flora	No existe agente de cambio ya que el polígono del proyecto carece totalmente de este importante componente biológico y los que se logren establecer sobre canales de llamada y drenes se respetaran.
	Suelo	Sellado del suelo en las etapas constructivas del proyecto con la afectación de 367.00 m^2 que soporta las infraestructuras de piso de concreto como compuertas de entrada y salida, carcamo de bombeo, bodegas, campamento y fosa séptica. Posible grado de erosión por viento y agua al dejar expuesto sin agua el espejo de agua de la granja, bordos y caminos durante la etapa de secado, afectación del drenaje vertical en sitios con construccion de concreto.

Preparación de los estanques, reservorio, bordos y canales de salida	Flora	No existe agente de cambio ya que el polígono del proyecto carece totalmente de este importante componente biológico y los que se logren establecer sobre canales de llamada y drenes se respetaran.
	Suelo	Sellado del suelo en las etapas constructivas del proyecto con la afectación de 367.00 m^2 que soporta las infraestructuras de piso de concreto como compuertas de entrada y salida, carcamo de bombeo, bodegas, campamento y fosa séptica. Posible grado de erosión por viento y agua al dejar expuesto sin agua el espejo de agua de la granja, bordos y caminos durante la etapa de secado, afectación del drenaje vertical en sitios con construccion de concreto.

Preparación de los estanques, reservorio, bordos y canales de salida	Flora	No existe agente de cambio ya que el polígono del proyecto carece totalmente de este importante componente biológico y los que se logren establecer sobre canales de llamada y drenes se respetaran.
	Suelo	Sellado del suelo en las etapas constructivas del proyecto con la afectación de 367.00 m^2 que soporta las infraestructuras de piso de concreto como compuertas de entrada y salida, carcamo de bombeo, bodegas, campamento y fosa séptica. Posible grado de erosión por viento y agua al dejar expuesto sin agua el espejo de agua de la granja, bordos y caminos durante la etapa de secado, afectación del drenaje vertical en sitios con construccion de concreto.

Preparación de los estanques, reservorio, bordos y canales de salida	Flora	No existe agente de cambio ya que el polígono del proyecto carece totalmente de este importante componente biológico y los que se logren establecer sobre canales de llamada y drenes se respetaran.
	Suelo	Sellado del suelo en las etapas constructivas del proyecto con la afectación de 367.00 m^2 que soporta las infraestructuras de piso de concreto como compuertas de entrada y salida, carcamo de bombeo, bodegas, campamento y fosa séptica. Posible grado de erosión por viento y agua al dejar expuesto sin agua el espejo de agua de la granja, bordos y caminos durante la etapa de secado, afectación del drenaje vertical en sitios con construccion de concreto.

Preparación de los estanques, reservorio, bordos y canales de salida	Flora	No existe agente de cambio ya que el polígono del proyecto carece totalmente de este importante componente biológico y los que se logren establecer sobre canales de llamada y drenes se respetaran.
	Suelo	Sellado del suelo en las etapas constructivas del proyecto con la afectación de 367.00 m^2 que soporta las infraestructuras de piso de concreto como compuertas de entrada y salida, carcamo de bombeo, bodegas, campamento y fosa séptica. Posible grado de erosión por viento y agua al dejar expuesto sin agua el espejo de agua de la granja, bordos y caminos durante la etapa de secado, afectación del drenaje vertical en sitios con construccion de concreto.

Preparación de los estanques, reservorio, bordos y canales de salida	Flora	No existe agente de cambio ya que el polígono del proyecto carece totalmente de este importante componente biológico y los que se logren establecer sobre canales de llamada y drenes se respetaran.
	Suelo	Sellado del suelo en las etapas constructivas del proyecto con la afectación de 367.00 m^2 que soporta las infraestructuras de piso de concreto como compuertas de entrada y salida, carcamo de bombeo, bodegas, campamento y fosa séptica. Posible grado de erosión por viento y agua al dejar expuesto sin agua el espejo de agua de la granja, bordos y caminos durante la etapa de secado, afectación del drenaje vertical en sitios con construccion de concreto.

Preparación de los estanques, reservorio, bordos y canales de salida	Flora	No existe agente de cambio ya que el polígono del proyecto carece totalmente de este importante componente biológico y los que se logren establecer sobre canales de llamada y drenes se respetaran.
	Suelo	Sellado del suelo en las etapas constructivas del proyecto con la afectación de 367.00 m^2 que soporta las infraestructuras de piso de concreto como compuertas de entrada y salida, carcamo de bombeo, bodegas, campamento y fosa séptica. Posible grado de erosión por viento y agua al dejar expuesto sin agua el espejo de agua de la granja, bordos y caminos durante la etapa de secado, afectación del drenaje vertical en sitios con construccion de concreto.

Preparación de los estanques, reservorio, bordos y canales de salida	Flora	No existe agente de cambio ya que el polígono del proyecto carece totalmente de este importante componente biológico y los que se logren establecer sobre canales de llamada y drenes se respetaran.
	Suelo	Sellado del suelo en las etapas constructivas del proyecto con la afectación de 367.00 m^2 que soporta las infraestructuras de piso de concreto como compuertas de entrada y salida, carcamo de bombeo, bodegas, campamento y fosa séptica. Posible grado de erosión por viento y agua al dejar expuesto sin agua el espejo de agua de la granja, bordos y caminos durante la etapa de secado, afectación del drenaje vertical en sitios con construccion de concreto.

Preparación de los estanques, reservorio, bordos y canales de salida	Flora	No existe agente de cambio ya que el polígono del proyecto carece totalmente de este importante componente biológico y los que se logren establecer sobre canales de llamada y drenes se respetaran.
	Suelo	Sellado del suelo en las etapas constructivas del proyecto con la afectación de 367.00 m^2 que soporta las infraestructuras de piso de concreto como compuertas de entrada y salida, carcamo de bombeo, bodegas, campamento y fosa séptica. Posible grado de erosión por viento y agua al dejar expuesto sin agua el espejo de agua de la granja, bordos y caminos durante la etapa de secado, afectación del drenaje vertical en sitios con construccion de concreto.

Preparación de los estanques, reservorio, bordos y canales de salida	Flora	No existe agente de cambio ya que el polígono del proyecto carece totalmente de este importante componente biológico y los que se logren establecer sobre canales de llamada y drenes se respetaran.
	Suelo	Sellado del suelo en las etapas constructivas del proyecto con la afectación de 367.00 m^2 que soporta las infraestructuras de piso de concreto como compuertas de entrada y salida, carcamo de bombeo, bodegas, campamento y fosa séptica. Posible grado de erosión por viento y agua al dejar expuesto sin agua el espejo de agua de la granja, bordos y caminos durante la etapa de secado, afectación del drenaje vertical en sitios con construccion de concreto.

Preparación de los estanques, reservorio, bordos y canales de salida	Flora	No existe agente de cambio ya que el polígono del proyecto carece totalmente de este importante componente biológico y los que se logren establecer sobre canales de llamada y drenes se respetaran.
	Suelo	Sellado del suelo en las etapas constructivas del proyecto con la afectación de 367.00 m^2 que soporta las infraestructuras de piso de concreto como compuertas de entrada y salida, carcamo de bombeo, bodegas, campamento y fosa séptica. Posible grado de erosión por viento y agua al dejar expuesto sin agua el espejo de agua de la granja, bordos y caminos durante la etapa de secado, afectación del drenaje vertical en sitios con construccion de concreto.

Preparación de los estanques, reservorio, bordos y canales de salida	Flora	No existe agente de cambio ya que el polígono del proyecto carece totalmente de este importante componente biológico y los que se logren establecer sobre canales de llamada y drenes se respetaran.
	Suelo	Sellado del suelo en las etapas constructivas del proyecto con la afectación de 367.00 m^2 que soporta las infraestructuras de piso de concreto como compuertas de entrada y salida, carcamo de bombeo, bodegas, campamento y fosa séptica. Posible grado de erosión por viento y agua al dejar expuesto sin agua el espejo de agua de la granja, bordos y caminos durante la etapa de secado, afectación del drenaje vertical en sitios con construccion de concreto.

Preparación de los estanques, reservorio, bordos y canales de salida	Flora	No existe agente de cambio ya que el polígono del proyecto carece totalmente de este importante componente biológico y los que se logren establecer sobre canales de llamada y drenes se respetaran.
	Suelo	Sellado del suelo en las etapas constructivas del proyecto con la afectación de 367.00 m^2 que soporta las infraestructuras de piso de concreto como compuertas de entrada y salida, carcamo de bombeo, bodegas, campamento y fosa séptica. Posible grado de erosión por viento y agua al dejar expuesto sin agua el espejo de agua de la granja, bordos y caminos durante la etapa de secado, afectación del drenaje vertical en sitios con construccion de concreto.

Preparación de los estanques, reservorio, bordos y canales de salida	Flora	No existe agente de cambio ya que el polígono del proyecto carece totalmente de este importante componente biológico y los que se logren establecer sobre canales de llamada y drenes se respetaran.
	Suelo	Sellado del suelo en las etapas constructivas del proyecto con la afectación de 367.00 m^2 que soporta las infraestructuras de piso de concreto como compuertas de entrada y salida, carcamo de bombeo, bodegas, campamento y fosa séptica. Posible grado de erosión por viento y agua al dejar expuesto sin agua el espejo de agua de la granja, bordos y caminos durante la etapa de secado, afectación del drenaje vertical en sitios con construccion de concreto.

Preparación de los estanques, reservorio, bordos y canales de salida	Flora	No existe agente de cambio ya que el polígono del proyecto carece totalmente de este importante componente biológico y los que se logren establecer sobre canales de llamada y drenes se respetaran.
	Suelo	Sellado del suelo en las etapas constructivas del proyecto con la afectación de 367.00 m^2 que soporta las infraestructuras de piso de concreto como compuertas de entrada y salida, carcamo de bombeo, bodegas, campamento y fosa séptica. Posible grado de erosión por viento y agua al dejar expuesto sin agua el espejo de agua de la granja, bordos y caminos durante la etapa de secado, afectación del drenaje vertical en sitios con construccion de concreto.

Preparación de los estanques, reservorio, bordos y canales de salida	Flora	No existe agente de cambio ya que el polígono del proyecto carece totalmente de este importante componente biológico y los que se logren establecer sobre canales de llamada y drenes se respetaran.
	Suelo	Sellado del suelo en las etapas constructivas del proyecto con la afectación de 367.00 m^2 que soporta las infraestructuras de piso de concreto como compuertas de entrada y salida, carcamo de bombeo, bodegas, campamento y fosa séptica. Posible grado de erosión por viento y agua al dejar expuesto sin agua el espejo de agua de la granja, bordos y caminos durante la etapa de secado, afectación del drenaje vertical en sitios con construccion de concreto.

Preparación de los estanques, reservorio, bordos y canales de salida	Flora	No existe agente de cambio ya que el polígono del proyecto carece totalmente de este importante componente biológico y los que se logren establecer sobre canales de llamada y drenes se respetaran.
	Suelo	Sellado del suelo en las etapas constructivas del proyecto con la afectación de 367.00 m^2 que soporta las infraestructuras de piso de concreto como compuertas de entrada y salida, carcamo de bombeo, bodegas, campamento y fosa séptica. Posible grado de erosión por viento y agua al dejar expuesto sin agua el espejo de agua de la granja, bordos y caminos durante la etapa de secado, afectación del drenaje vertical en sitios con construccion de concreto.

Preparación de los estanques, reservorio, bordos y canales de salida	Flora	No existe agente de cambio ya que el polígono del proyecto carece totalmente de este importante componente biológico y los que se logren establecer sobre canales de llamada y drenes se respetaran.
	Suelo	Sellado del suelo en las etapas constructivas del proyecto con la afectación de 367.00 m^2 que soporta las infraestructuras de piso de concreto como compuertas de entrada y salida, carcamo de bombeo, bodegas, campamento y fosa séptica. Posible grado de erosión por viento y agua al dejar expuesto sin agua el espejo de agua de la granja, bordos y caminos durante la etapa de secado, afectación del drenaje vertical en sitios con construccion de concreto.

Preparación de los estanques, reservorio, bordos y canales de salida	Flora	No existe agente de cambio ya que el polígono del proyecto carece totalmente de este importante componente biológico y los que se logren establecer sobre canales de llamada y drenes se respetaran.
	Suelo	Sellado del suelo en las etapas constructivas del proyecto con la afectación de 367.00 m^2 que soporta las infraestructuras de piso de concreto como compuertas de entrada y salida, carcamo de bombeo, bodegas, campamento y fosa séptica. Posible grado de erosión por viento y agua al dejar expuesto sin agua el espejo de agua de la granja, bordos y caminos durante la etapa de secado, afectación del drenaje vertical en sitios con construccion de concreto.

Preparación de los estanques, reservorio, bordos y canales de salida	Flora	No existe agente de cambio ya que el polígono del proyecto carece totalmente de este importante componente biológico y los que se logren establecer sobre canales de llamada y drenes se respetaran.
	Suelo	Sellado del suelo en las etapas constructivas del proyecto con la afectación de 367.00 m^2 que soporta las infraestructuras de piso de concreto como compuertas de entrada y salida, carcamo de bombeo, bodegas, campamento y fosa séptica. Posible grado de erosión por viento y agua al dejar expuesto sin agua el espejo de agua de la granja, bordos y caminos durante la etapa de secado, afectación del drenaje vertical en sitios con construccion de concreto.

Preparación de los estanques, reservorio, bordos y canales de salida	Flora	No existe agente de cambio ya que el polígono del proyecto carece totalmente de este importante componente biológico y los que se logren establecer sobre canales de llamada y drenes se respetaran.
	Suelo	Sellado del suelo en las etapas constructivas del proyecto con la afectación de 367.00 m^2 que soporta las infraestructuras de piso de concreto como compuertas de entrada y salida, carcamo de bombeo, bodegas, campamento y fosa séptica. Posible grado de erosión por viento y agua al dejar expuesto sin agua el espejo de agua de la granja, bordos y caminos durante la etapa de secado, afectación del drenaje vertical en sitios con construccion de concreto.

Preparación de los estanques, reservorio, bordos y canales de salida	Flora	No existe agente de cambio ya que el polígono del proyecto carece totalmente de este importante componente biológico y los que se logren establecer sobre canales de llamada y drenes se respetaran.
	Suelo	Sellado del suelo en las etapas constructivas del proyecto con la afectación de 367.00 m^2 que soporta las infraestructuras de piso de concreto como compuertas de entrada y salida, carcamo de bombeo, bodegas, campamento y fosa séptica. Posible grado de erosión por viento y agua al dejar expuesto sin agua el espejo de agua de la granja, bordos y caminos durante la etapa de secado, afectación del drenaje vertical en sitios con construccion de concreto.

Preparación de los estanques, reservorio, bordos y canales de salida	Flora	No existe agente de cambio ya que el polígono del proyecto carece totalmente de este importante componente biológico y los que se logren establecer sobre canales de llamada y drenes se respetaran.
	Suelo	Sellado del suelo en las etapas constructivas del proyecto con la afectación de 367.00 m^2 que soporta las infraestructuras de piso de concreto como compuertas de entrada y salida, carcamo de bombeo, bodegas, campamento y fosa séptica. Posible grado de erosión por viento y agua al dejar expuesto sin agua el espejo de agua de la granja, bordos y caminos durante la etapa de secado, afectación del drenaje vertical en sitios con construccion de concreto.

Preparación de los estanques, reservorio, bordos y canales de salida	Flora	No existe agente de cambio ya que el polígono del proyecto carece totalmente de este importante componente biológico y los que se logren establecer sobre canales de llamada y drenes se respetaran.
	Suelo	Sellado del suelo en las etapas constructivas del proyecto con la afectación de 367.00 m^2 que soporta las infraestructuras de piso de concreto como compuertas de entrada y salida, carcamo de bombeo, bodegas, campamento y fosa séptica. Posible grado de erosión por viento y agua al dejar expuesto sin agua el espejo de agua de la granja, bordos y caminos durante la etapa de secado, afectación del drenaje vertical en sitios con construccion de concreto.

Preparación de los estanques, reservorio, bordos y canales de salida	Flora	No existe agente de cambio ya que el polígono del proyecto carece totalmente de este importante componente biológico y los que se logren establecer sobre canales de llamada y drenes se respetaran.
	Suelo	Sellado del suelo en las etapas constructivas del proyecto con la afectación de 367.00 m^2 que soporta las infraestructuras de piso de concreto como compuertas de entrada y salida, carcamo de bombeo, bodegas, campamento y fosa séptica. Posible grado de erosión por viento y agua al dejar expuesto sin agua el espejo de agua de la granja, bordos y caminos durante la etapa de secado, afectación del drenaje vertical en sitios con construccion de concreto.

Preparación de los estanques, reservorio, bordos y canales de salida	Flora	No existe agente de cambio ya que el polígono del proyecto carece totalmente de este importante componente biológico y los que se logren establecer sobre canales de llamada y drenes se respetaran.
	Suelo	Sellado del suelo en las etapas constructivas del proyecto con la afectación de 367.00 m^2 que soporta las infraestructuras de piso de concreto como compuertas de entrada y salida, carcamo de bombeo, bodegas, campamento y fosa séptica. Posible grado de erosión por viento y agua al dejar expuesto sin agua el espejo de agua de la granja, bordos y caminos durante la etapa de secado, afectación del drenaje vertical en sitios con construccion de concreto.

Preparación de los estanques, reservorio, bordos y canales de salida	Flora	No existe agente de cambio ya que el polígono del proyecto carece totalmente de este importante componente biológico y los que se logren establecer sobre canales de llamada y drenes se respetaran.
	Suelo	Sellado del suelo en las etapas constructivas del proyecto con la afectación de 367.00 m^2 que soporta las infraestructuras de piso de concreto como compuertas de entrada y salida, carcamo de bombeo, bodegas, campamento y fosa séptica. Posible grado de erosión por viento y agua al dejar expuesto sin agua el espejo de agua de la granja, bordos y caminos durante la etapa de secado, afectación del drenaje vertical en sitios con construccion de concreto.

Preparación de los estanques, reservorio, bordos y canales de salida	Flora	No existe agente de cambio ya que el polígono del proyecto carece totalmente de este importante componente biológico y los que se logren establecer sobre canales de llamada y drenes se respetaran.
	Suelo	Sellado del suelo en las etapas constructivas del proyecto con la afectación de 367.00 m^2 que soporta las infraestructuras de piso de concreto como compuertas de entrada y salida, carcamo de bombeo, bodegas, campamento y fosa séptica. Posible grado de erosión por viento y agua al dejar expuesto sin agua el espejo de agua de la granja, bordos y caminos durante la etapa de secado, afectación del drenaje vertical en sitios con construccion de concreto.

Preparación de los estanques, reservorio, bordos y canales de salida	Flora	No existe agente de cambio ya que el polígono del proyecto carece totalmente de este importante componente biológico y los que se logren establecer sobre canales de llamada y drenes se respetaran.
	Suelo	Sellado del suelo en las etapas constructivas del proyecto con la afectación de 367.00 m^2 que soporta las infraestructuras de piso de concreto como compuertas de entrada y salida, carcamo de bombeo, bodegas, campamento y fosa séptica. Posible grado de erosión por viento y agua al dejar expuesto sin agua el espejo de agua de la granja, bordos y caminos durante la etapa de secado, afectación del drenaje vertical en sitios con construccion de concreto.

Preparación de los estanques, reservorio, bordos y canales de salida	Flora	No existe agente de cambio ya que el polígono del proyecto carece totalmente de este importante componente biológico y los que se logren establecer sobre canales de llamada y drenes se respetaran.
	Suelo	Sellado del suelo en las etapas constructivas del proyecto con la afectación de 367.00 m^2 que soporta las infraestructuras de piso de concreto como compuertas de entrada y salida, carcamo de bombeo, bodegas, campamento y fosa séptica. Posible grado de erosión por viento y agua al dejar expuesto sin agua el espejo de agua de la granja, bordos y caminos durante la etapa de secado, afectación del drenaje vertical en sitios con construccion de concreto.

Preparación de los estanques, reservorio, bordos y canales de salida	Flora	No existe agente de cambio ya que el polígono del proyecto carece totalmente de este importante componente biológico y los que se logren establecer sobre canales de llamada y drenes se respetaran.
	Suelo	Sellado del suelo en las etapas constructivas del proyecto con la afectación de 367.00 m^2 que soporta las infraestructuras de piso de concreto como compuertas de entrada y salida, carcamo de bombeo, bodegas, campamento y fosa séptica. Posible grado de erosión por viento y agua al dejar expuesto sin agua el espejo de agua de la granja, bordos y caminos durante la etapa de secado, afectación del drenaje vertical en sitios con construccion de concreto.

Preparación de los estanques, reservorio, bordos y canales de salida	Flora	No existe agente de cambio ya que el polígono del proyecto carece totalmente de este importante componente biológico y los que se logren establecer sobre canales de llamada y drenes se respetaran.
	Suelo	Sellado del suelo en las etapas constructivas del proyecto con la afectación de 367.00 m^2 que soporta las infraestructuras de piso de concreto como compuertas de entrada y salida, carcamo de bombeo, bodegas, campamento y fosa séptica. Posible grado de erosión por viento y agua al dejar expuesto sin agua el espejo de agua de la granja, bordos y caminos durante la etapa de secado, afectación del drenaje vertical en sitios con construccion de concreto.

Preparación de los estanques, reservorio, bordos y canales de salida	Flora	No existe agente de cambio ya que el polígono del proyecto carece totalmente de este importante componente biológico y los que se logren establecer sobre canales de llamada y drenes se respetaran.
	Suelo	Sellado del suelo en las etapas constructivas del proyecto con la afectación de 367.00 m^2 que soporta las infraestructuras de piso de concreto como compuertas de entrada y salida, carcamo de bombeo, bodegas, campamento y fosa séptica. Posible grado de erosión por viento y agua al dejar expuesto sin agua el espejo de agua de la granja, bordos y caminos durante la etapa de secado, afectación del drenaje vertical en sitios con construccion de concreto.

Preparación de los estanques, reservorio, bordos y canales de salida	Flora	No existe agente de cambio ya que el polígono del proyecto carece totalmente de este importante componente biológico y los que se logren establecer sobre canales de llamada y drenes se respetaran.
	Suelo	Sellado del suelo en las etapas constructivas del proyecto con la afectación de 367.00 m^2 que soporta las infraestructuras de piso de concreto como compuertas de entrada y salida, carcamo de bombeo, bodegas, campamento y fosa séptica. Posible grado de erosión por viento y agua al dejar expuesto sin agua el espejo de agua de la granja, bordos y caminos durante la etapa de secado, afectación del drenaje vertical en sitios con construccion de concreto.

Preparación de los estanques, reservorio, bordos y canales de salida	Flora	No existe agente de cambio ya que el polígono del proyecto carece totalmente de este importante componente biológico y los que se logren establecer sobre canales de llamada y drenes se respetaran.
	Suelo	Sellado del suelo en las etapas constructivas del proyecto con la afectación de 367.00 m^2 que soporta las infraestructuras de piso de concreto como compuertas de entrada y salida, carcamo de bombeo, bodegas, campamento y fosa séptica. Posible grado de erosión por viento y agua al dejar expuesto sin agua el espejo de agua de la granja, bordos y caminos durante la etapa de secado, afectación del drenaje vertical en sitios con construccion de concreto.

Preparación de los estanques, reservorio, bordos y canales de salida	Flora	No existe agente de cambio ya que el polígono del proyecto carece totalmente de este importante componente biológico y los que se logren establecer sobre canales de llamada y drenes se respetaran.
	Suelo	Sellado del suelo en las etapas constructivas del proyecto con la afectación de 367.00 m^2 que soporta las infraestructuras de piso de concreto como compuertas de entrada y salida, carcamo de bombeo, bodegas, campamento y fosa séptica. Posible grado de erosión por viento y agua al dejar expuesto sin agua el espejo de agua de la granja, bordos y caminos durante la etapa de secado, afectación del drenaje vertical en sitios con construccion de concreto.

Preparación de los estanques, reservorio, bordos y canales de salida	Flora	No existe agente de cambio ya que el polígono del proyecto carece totalmente de este importante componente biológico y los que se logren establecer sobre canales de llamada y drenes se respetaran.
	Suelo	Sellado del suelo en las etapas constructivas del proyecto con la afectación de 367.00 m^2 que soporta las infraestructuras de piso de concreto como compuertas de entrada y salida, carcamo de bombeo, bodegas, campamento y fosa séptica. Posible grado de erosión por viento y agua al dejar expuesto sin agua el espejo de agua de la granja, bordos y caminos durante la etapa de secado, afectación del drenaje vertical en sitios con construccion de concreto.

Preparación de los estanques, reservorio, bordos y canales de salida	Flora	No existe agente de cambio ya que el polígono del proyecto carece totalmente de este importante componente biológico y los que se logren establecer sobre canales de llamada y drenes se respetaran.
	Suelo	Sellado del suelo en las etapas constructivas del proyecto con la afectación de 367.00 m^2 que soporta las infraestructuras de piso de concreto como compuertas de entrada y salida, carcamo de bombeo, bodegas, campamento y fosa séptica. Posible grado de erosión por viento y agua al dejar expuesto sin agua el espejo de agua de la granja, bordos y caminos durante la etapa de secado, afectación del drenaje vertical en sitios con construccion de concreto.

Preparación de los estanques, reservorio, bordos y canales de salida	Flora	No existe agente de cambio ya que el polígono del proyecto carece totalmente de este importante componente biológico y los que se logren establecer sobre canales de llamada y drenes se respetaran.
	Suelo	Sellado del suelo en las etapas constructivas del proyecto con la afectación de 367.00 m^2 que soporta las infraestructuras de piso de concreto como compuertas de entrada y salida, carcamo de bombeo, bodegas, campamento y fosa séptica. Posible grado de erosión por viento y agua al dejar expuesto sin agua el espejo de agua de la granja, bordos y caminos durante la etapa de secado, afectación del drenaje vertical en sitios con construccion de concreto.

Preparación de los estanques, reservorio, bordos y canales de salida	Flora	No existe agente de cambio ya que el polígono del proyecto carece totalmente de este importante componente biológico y los que se logren establecer sobre canales de llamada y drenes se respetaran.
	Suelo	Sellado del suelo en las etapas constructivas del proyecto con la afectación de 367.00 m^2 que soporta las infraestructuras de piso de concreto como compuertas de entrada y salida, carcamo de bombeo, bodegas, campamento y fosa séptica. Posible grado de erosión por viento y agua al dejar expuesto sin agua el espejo de agua de la granja, bordos y caminos durante la etapa de secado, afectación del drenaje vertical en sitios con construccion de concreto.

Preparación de los estanques, reservorio, bordos y canales de salida	Flora	No existe agente de cambio ya que el polígono del proyecto carece totalmente de este importante componente biológico y los que se logren establecer sobre canales de llamada y drenes se respetaran.
	Suelo	Sellado del suelo en las etapas constructivas del proyecto con la afectación de 367.00 m^2 que soporta las infraestructuras de piso de concreto como compuertas de entrada y salida, carcamo de bombeo, bodegas, campamento y fosa séptica. Posible grado de erosión por viento y agua al dejar expuesto sin agua el espejo de agua de la granja, bordos y caminos durante la etapa de secado, afectación del drenaje vertical en sitios con construccion de concreto.

Preparación de los estanques, reservorio, bordos y canales de salida	Flora	No existe agente de cambio ya que el polígono del proyecto carece totalmente de este importante componente biológico y los que se logren establecer sobre canales de llamada y drenes se respetaran.
	Suelo	Sellado del suelo en las etapas constructivas del proyecto con la afectación de 367.00 m^2 que soporta las infraestructuras de piso de concreto como compuertas de entrada y salida, carcamo de bombeo, bodegas, campamento y fosa séptica. Posible grado de erosión por viento y agua al dejar expuesto sin agua el espejo de agua de la granja, bordos y caminos durante la etapa de secado, afectación del drenaje vertical en sitios con construccion de concreto.

Preparación de los estanques, reservorio, bordos y canales de salida	Flora	No existe agente de cambio ya que el polígono del proyecto carece totalmente de este importante componente biológico y los que se logren establecer sobre canales de llamada y drenes se respetaran.
	Suelo	Sellado del suelo en las etapas constructivas del proyecto con la afectación de 367.00 m^2 que soporta las infraestructuras de piso de concreto como compuertas de entrada y salida, carcamo de bombeo, bodegas, campamento y fosa séptica. Posible grado de erosión por viento y agua al dejar expuesto sin agua el espejo de agua de la granja, bordos y caminos durante la etapa de secado, afectación del drenaje vertical en sitios con construccion de concreto.

Preparación de los estanques, reservorio, bordos y canales de salida	Flora	No existe agente de cambio ya que el polígono del proyecto carece totalmente de este importante componente biológico y los que se logren establecer sobre canales de llamada y drenes se respetaran.
	Suelo	Sellado del suelo en las etapas constructivas del proyecto con la afectación de 367.00 m^2 que soporta las infraestructuras de piso de concreto como compuertas de entrada y salida, carcamo de bombeo, bodegas, campamento y fosa séptica. Posible grado de erosión por viento y agua al dejar expuesto sin agua el espejo de agua de la granja, bordos y caminos durante la etapa de secado, afectación del drenaje vertical en sitios con construccion de concreto.

Preparación de los estanques, reservorio, bordos y canales de salida	Flora	No existe agente de cambio ya que el polígono del proyecto carece totalmente de este importante componente biológico y los que se logren establecer sobre canales de llamada y drenes se respetaran.
	Suelo	Sellado del suelo en las etapas constructivas del proyecto con la afectación de 367.00 m^2 que soporta las infraestructuras de piso de concreto como compuertas de entrada y salida, carcamo de bombeo, bodegas, campamento y fosa séptica. Posible grado de erosión por viento y agua al dejar expuesto sin agua el espejo de agua de la granja, bordos y caminos durante la etapa de secado, afectación del drenaje vertical en sitios con construccion de concreto.

Preparación de los estanques, reservorio, bordos y canales de salida	Flora	No existe agente de cambio ya que el polígono del proyecto carece totalmente de este importante componente biológico y los que se logren establecer sobre canales de llamada y drenes se respetaran.
	Suelo	Sellado del suelo en las etapas constructivas del proyecto con la afectación de 367.00 m^2 que soporta las infraestructuras de piso de concreto como compuertas de entrada y salida, carcamo de bombeo, bodegas, campamento y fosa séptica. Posible grado de erosión por viento y agua al dejar expuesto sin agua el espejo de agua de la granja, bordos y caminos durante la etapa de secado, afectación del drenaje vertical en sitios con construccion de concreto.

Preparación de los estanques, reservorio, bordos y canales de salida	Flora	No existe agente de cambio ya que el polígono del proyecto carece totalmente de este importante componente biológico y los que se logren establecer sobre canales de llamada y drenes se respetaran.
	Suelo	Sellado del suelo en las etapas constructivas del proyecto con la afectación de 367.00 m^2 que soporta las infraestructuras de piso de concreto como compuertas de entrada y salida, carcamo de bombeo, bodegas, campamento y fosa séptica. Posible grado de erosión por viento y agua al dejar expuesto sin agua el espejo de agua de la granja, bordos y caminos durante la etapa de secado, afectación del drenaje vertical en sitios con construccion de concreto.

Preparación de los estanques, reservorio, bordos y canales de salida	Flora	No existe agente de cambio ya que el polígono del proyecto carece totalmente de este importante componente biológico y los que se logren establecer sobre canales de llamada y drenes se respetaran.
	Suelo	Sellado del suelo en las etapas constructivas del proyecto con la afectación de 367.00 m^2 que soporta las infraestructuras de piso de concreto como compuertas de entrada y salida, carcamo de bombeo, bodegas, campamento y fosa séptica. Posible grado de erosión por viento y agua al dejar expuesto sin agua el espejo de agua de la granja, bordos y caminos durante la etapa de secado, afectación del drenaje vertical en sitios con construccion de concreto.

Preparación de los estanques, reservorio, bordos y canales de salida	Flora	No existe agente de cambio ya que el polígono del proyecto carece totalmente de este importante componente biológico y los que se logren establecer sobre canales de llamada y drenes se respetaran.
	Suelo	Sellado del suelo en las etapas constructivas del proyecto con la afectación de 367.00 m^2 que soporta las infraestructuras de piso de concreto como compuertas de entrada y salida, carcamo de bombeo, bodegas, campamento y fosa séptica. Posible grado de erosión por viento y agua al dejar expuesto sin agua el espejo de agua de la granja, bordos y caminos durante la etapa de secado, afectación del drenaje vertical en sitios con construccion de concreto.

Preparación de los estanques, reservorio, bordos y canales de salida	Flora	No existe agente de cambio ya que el polígono del proyecto carece totalmente de este importante componente biológico y los que se logren establecer sobre canales de llamada y drenes se respetaran.
	Suelo	Sellado del suelo en las etapas constructivas del proyecto con la afectación de 367.00 m^2 que soporta las infraestructuras de piso de concreto como compuertas de entrada y salida, carcamo de bombeo, bodegas, campamento y fosa séptica. Posible grado de erosión por viento y agua al dejar expuesto sin agua el espejo de agua de la granja, bordos y caminos durante la etapa de secado, afectación del drenaje vertical en sitios con construccion de concreto.

Preparación de los estanques, reservorio, bordos y canales de salida	Flora	No existe agente de cambio ya que el polígono del proyecto carece totalmente de este importante componente biológico y los que se logren establecer sobre canales de llamada y drenes se respetaran.
	Suelo	Sellado del suelo en las etapas constructivas del proyecto con la afectación de 367.00 m^2 que soporta las infraestructuras de piso de concreto como compuertas de entrada y salida, carcamo de bombeo, bodegas, campamento y fosa séptica. Posible grado de erosión por viento y agua al dejar expuesto sin agua el espejo de agua de la granja, bordos y caminos durante la etapa de secado, afectación del drenaje vertical en sitios con construccion de concreto.

Preparación de los estanques, reservorio, bordos y canales de salida	Flora	No existe agente de cambio ya que el polígono del proyecto carece totalmente de este importante componente biológico y los que se logren establecer sobre canales de llamada y drenes se respetaran.
	Suelo	Sellado del suelo en las etapas constructivas del proyecto con la afectación de 367.00 m^2 que soporta las infraestructuras de piso de concreto como compuertas de entrada y salida, carcamo de bombeo, bodegas, campamento y fosa séptica. Posible grado de erosión por viento y agua al dejar expuesto sin agua el espejo de agua de la granja, bordos y caminos durante la etapa de secado, afectación del drenaje vertical en sitios con construccion de concreto.

Preparación de los estanques, reservorio, bordos y canales de salida	Flora	No existe agente de cambio ya que el polígono del proyecto carece totalmente de este importante componente biológico y los que se logren establecer sobre canales de llamada y drenes se respetaran.
	Suelo	Sellado del suelo en las etapas constructivas del proyecto con la afectación de 367.00 m^2 que soporta las infraestructuras de piso de concreto como compuertas de entrada y salida, carcamo de bombeo, bodegas, campamento y fosa séptica. Posible grado de erosión por viento y agua al dejar expuesto sin agua el espejo de agua de la granja, bordos y caminos durante la etapa de secado, afectación del drenaje vertical en sitios con construccion de concreto.

Preparación de los estanques, reservorio, bordos y canales de salida	Flora	No existe agente de cambio ya que el polígono del proyecto carece totalmente de este importante componente biológico y los que se logren establecer sobre canales de llamada y drenes se respetaran.
	Suelo	Sellado del suelo en las etapas constructivas del proyecto con la afectación de 367.00 m^2 que soporta las infraestructuras de piso de concreto como compuertas de entrada y salida, carcamo de bombeo, bodegas, campamento y fosa séptica. Posible grado de erosión por viento y agua al dejar expuesto sin agua el espejo de agua de la granja, bordos y caminos durante la etapa de secado, afectación del drenaje vertical en sitios con construccion de concreto.

Preparación de los estanques, reservorio, bordos y canales de salida	Flora	No existe agente de cambio ya que el polígono del proyecto carece totalmente de este importante componente biológico y los que se logren establecer sobre canales de llamada y drenes se respetaran.
	Suelo	Sellado del suelo en las etapas constructivas del proyecto con la afectación de 367.00 m^2 que soporta las infraestructuras de piso de concreto como compuertas de entrada y salida, carcamo de bombeo, bodegas, campamento y fosa séptica. Posible grado de erosión por viento y agua al dejar expuesto sin agua el espejo de agua de la granja, bordos y caminos durante la etapa de secado, afectación del drenaje vertical en sitios con construccion de concreto.

Preparación de los estanques, reservorio, bordos y canales de salida	Flora	No existe agente de cambio ya que el polígono del proyecto carece totalmente de este importante componente biológico y los que se logren establecer sobre canales de llamada y drenes se respetaran.
	Suelo	Sellado del suelo en las etapas constructivas del proyecto con la afectación de 367.00 m^2 que soporta las infraestructuras de piso de concreto como compuertas de entrada y salida, carcamo de bombeo, bodegas, campamento y fosa séptica. Posible grado de erosión por viento y agua al dejar expuesto sin agua el espejo de agua de la granja, bordos y caminos durante la etapa de secado, afectación del drenaje vertical en sitios con construccion de concreto.

Preparación de los estanques, reservorio, bordos y canales de salida	Flora	No existe agente de cambio ya que el polígono del proyecto carece totalmente de este importante componente biológico y los que se logren establecer sobre canales de llamada y drenes se respetaran.
	Suelo	Sellado del suelo en las etapas constructivas del proyecto con la afectación de 367.00 m^2 que soporta las infraestructuras de piso de concreto como compuertas de entrada y salida, carcamo de bombeo, bodegas, campamento y fosa séptica. Posible grado de erosión por viento y agua al dejar expuesto sin agua el espejo de agua de la granja, bordos y caminos durante la etapa de secado, afectación del drenaje vertical en sitios con construccion de concreto.

Preparación de los estanques, reservorio, bordos y canales de salida	Flora	No existe agente de cambio ya que el polígono del proyecto carece totalmente de este importante componente biológico y los que se logren establecer sobre canales de llamada y drenes se respetaran.
	Suelo	Sellado del suelo en las etapas constructivas del proyecto con la afectación de 367.00 m^2 que soporta las infraestructuras de piso de concreto como compuertas de entrada y salida, carcamo de bombeo, bodegas, campamento y fosa séptica. Posible grado de erosión por viento y agua al dejar expuesto sin agua el espejo de agua de la granja, bordos y caminos durante la etapa de secado, afectación del drenaje vertical en sitios con construccion de concreto.

Preparación de los estanques, reservorio, bordos y canales de salida	Flora	No existe agente de cambio ya que el polígono del proyecto carece totalmente de este importante componente biológico y los que se logren establecer sobre canales de llamada y drenes se respetaran.
	Suelo	Sellado del suelo en las etapas constructivas del proyecto con la afectación de 367.00 m^2 que soporta las infraestructuras de piso de concreto como compuertas de entrada y salida, carcamo de bombeo, bodegas, campamento y fosa séptica. Posible grado de erosión por viento y agua al dejar expuesto sin agua el espejo de agua de la granja, bordos y caminos durante la etapa de secado, afectación del drenaje vertical en sitios con construccion de concreto.

Preparación de los estanques, reservorio, bordos y canales de salida	Flora	No existe agente de cambio ya que el polígono del proyecto carece totalmente de este importante componente biológico y los que se logren establecer sobre canales de llamada y drenes se respetaran.
	Suelo	Sellado del suelo en las etapas constructivas del proyecto con la afectación de 367.00 m^2 que soporta las infraestructuras de piso de concreto como compuertas de entrada y salida, carcamo de bombeo, bodegas, campamento y fosa séptica. Posible grado de erosión por viento y agua al dejar expuesto sin agua el espejo de agua de la granja, bordos y caminos durante la etapa de secado, afectación del drenaje vertical en sitios con construccion de concreto.

Preparación de los estanques, reservorio, bordos y canales de salida	Flora	No existe agente de cambio ya que el polígono del proyecto carece totalmente de este importante componente biológico y los que se logren establecer sobre canales de llamada y drenes se respetaran.
	Suelo	Sellado del suelo en las etapas constructivas del proyecto con la afectación de 367.00 m^2 que soporta las infraestructuras de piso de concreto como compuertas de entrada y salida, carcamo de bombeo, bodegas, campamento y fosa séptica. Posible grado de erosión por viento y agua al dejar expuesto sin agua el espejo de agua de la granja, bordos y caminos durante la etapa de secado, afectación del drenaje vertical en sitios con construccion de concreto.

Preparación de los estanques, reservorio, bordos y canales de salida	Flora	No existe agente de cambio ya que el polígono del proyecto carece totalmente de este importante componente biológico y los que se logren establecer sobre canales de llamada y drenes se respetaran.
	Suelo	Sellado del suelo en las etapas constructivas del proyecto con la afectación de 367.00 m^2 que soporta las infraestructuras de piso de concreto como compuertas de entrada y salida, carcamo de bombeo, bodegas, campamento y fosa séptica. Posible grado de erosión por viento y agua al dejar expuesto sin agua el espejo de agua de la granja, bordos y caminos durante la etapa de secado, afectación del drenaje vertical en sitios con construccion de concreto.

Preparación de los estanques, reservorio, bordos y canales de salida	Flora	No existe agente de cambio ya que el polígono del proyecto carece totalmente de este importante componente biológico y los que se logren establecer sobre canales de llamada y drenes se respetaran.
	Suelo	Sellado del suelo en las etapas constructivas del proyecto con la afectación de 367.00 m^2 que soporta las infraestructuras de piso de concreto como compuertas de entrada y salida, carcamo de bombeo, bodegas, campamento y fosa séptica. Posible grado de erosión por viento y agua al dejar expuesto sin agua el espejo de agua de la granja, bordos y caminos durante la etapa de secado, afectación del drenaje vertical en sitios con construccion de concreto.

Preparación de los estanques, reservorio, bordos y canales de salida	Flora	No existe agente de cambio ya que el polígono del proyecto carece totalmente de este importante componente biológico y los que se logren establecer sobre canales de llamada y drenes se respetaran.
	Suelo	Sellado del suelo en las etapas constructivas del proyecto con la afectación de 367.00 m^2 que soporta las infraestructuras de piso de concreto como compuertas de entrada y salida, carcamo de bombeo, bodegas, campamento y fosa séptica. Posible grado de erosión por viento y agua al dejar expuesto sin agua el espejo de agua de la granja, bordos y caminos durante la etapa de secado, afectación del drenaje vertical en sitios con construccion de concreto.

Preparación de los estanques, reservorio, bordos y canales de salida	Flora	No existe agente de cambio ya que el polígono del proyecto carece totalmente de este importante componente biológico y los que se logren establecer sobre canales de llamada y drenes se respetaran.
	Suelo	Sellado del suelo en las etapas constructivas del proyecto con la afectación de 367.00 m^2 que soporta las infraestructuras de piso de concreto como compuertas de entrada y salida, carcamo de bombeo, bodegas, campamento y fosa séptica. Posible grado de erosión por viento y agua al dejar expuesto sin agua el espejo de agua de la granja, bordos y caminos durante la etapa de secado, afectación del drenaje vertical en sitios con construccion de concreto.

Preparación de los estanques, reservorio, bordos y canales de salida	Flora	No existe agente de cambio ya que el polígono del proyecto carece totalmente de este importante componente biológico y los que se logren establecer sobre canales de llamada y drenes se respetaran.
	Suelo	Sellado del suelo en las etapas constructivas del proyecto con la afectación de 367.00 m^2 que soporta las infraestructuras de piso de concreto como compuertas de entrada y salida, carcamo de bombeo, bodegas, campamento y fosa séptica. Posible grado de erosión por viento y agua al dejar expuesto sin agua el espejo de agua de la granja, bordos y caminos durante la etapa de secado, afectación del drenaje vertical en sitios con construccion de concreto.

Preparación de los estanques, reservorio, bordos y canales de salida	Flora	No existe agente de cambio ya que el polígono del proyecto carece totalmente de este importante componente biológico y los que se logren establecer sobre canales de llamada y drenes se respetaran.
	Suelo	Sellado del suelo en las etapas constructivas del proyecto con la afectación de 367.00 m^2 que soporta las infraestructuras de piso de concreto como compuertas de entrada y salida, carcamo de bombeo, bodegas, campamento y fosa séptica. Posible grado de erosión por viento y agua al dejar expuesto sin agua el espejo de agua de la granja, bordos y caminos durante la etapa de secado, afectación del drenaje vertical en sitios con construccion de concreto.

Preparación de los estanques, reservorio, bordos y canales de salida	Flora	No existe agente de cambio ya que el polígono del proyecto carece totalmente de este importante componente biológico y los que se logren establecer sobre canales de llamada y drenes se respetaran.
	Suelo	Sellado del suelo en las etapas constructivas del proyecto con la afectación de 367.00 m^2 que soporta las infraestructuras de piso de concreto como compuertas de entrada y salida, carcamo de bombeo, bodegas, campamento y fosa séptica. Posible grado de erosión por viento y agua al dejar expuesto sin agua el espejo de agua de la granja, bordos y caminos durante la etapa de secado, afectación del drenaje vertical en sitios con construccion de concreto.

Preparación de los estanques, reservorio, bordos y canales de salida	Flora	No existe agente de cambio ya que el polígono del proyecto carece totalmente de este importante componente biológico y los que se logren establecer sobre canales de llamada y drenes se respetaran.
	Suelo	Sellado del suelo en las etapas constructivas del proyecto con la afectación de 367.00 m^2 que soporta las infraestructuras de piso de concreto como compuertas de entrada y salida, carcamo de bombeo, bodegas, campamento y fosa séptica. Posible grado de erosión por viento y agua al dejar expuesto sin agua el espejo de agua de la granja, bordos y caminos durante la etapa de secado, afectación del drenaje vertical en sitios con construccion de concreto.

Preparación de los estanques, reservorio, bordos y canales de salida	Flora	No existe agente de cambio ya que el polígono del proyecto carece totalmente de este importante componente biológico y los que se logren establecer sobre canales de llamada y drenes se respetaran.
	Suelo	Sellado del suelo en las etapas constructivas del proyecto con la afectación de 367.00 m^2 que soporta las infraestructuras de piso de concreto como compuertas de entrada y salida, carcamo de bombeo, bodegas, campamento y fosa séptica. Posible grado de erosión por viento y agua al dejar expuesto sin agua el espejo de agua de la granja, bordos y caminos durante la etapa de secado, afectación del drenaje vertical en sitios con construccion de concreto.

Preparación de los estanques, reservorio, bordos y canales de salida	Flora	No existe agente de cambio ya que el polígono del proyecto carece totalmente de este importante componente biológico y los que se logren establecer sobre canales de llamada y drenes se respetaran.
	Suelo	Sellado del suelo en las etapas constructivas del proyecto con la afectación de 367.00 m^2 que soporta las infraestructuras de piso de concreto como compuertas de entrada y salida, carcamo de bombeo, bodegas, campamento y fosa séptica. Posible grado de erosión por viento y agua al dejar expuesto sin agua el espejo de agua de la granja, bordos y caminos durante la etapa de secado, afectación del drenaje vertical en sitios con construccion de concreto.

Preparación de los estanques, reservorio, bordos y canales de salida	Flora	No existe agente de cambio ya que el polígono del proyecto carece totalmente de este importante componente biológico y los que se logren establecer sobre canales de llamada y drenes se respetaran.
	Suelo	Sellado del suelo en las etapas constructivas del proyecto con la afectación de 367.00 m^2 que soporta las infraestructuras de piso de concreto como compuertas de entrada y salida, carcamo de bombeo, bodegas, campamento y fosa séptica. Posible grado de erosión por viento y agua al dejar expuesto sin agua el espejo de agua de la granja, bordos y caminos durante la etapa de secado, afectación del drenaje vertical en sitios con construccion de concreto.

Preparación de los estanques, reservorio, bordos y canales de salida	Flora	No existe agente de cambio ya que el polígono del proyecto carece totalmente de este importante componente biológico y los que se logren establecer sobre canales de llamada y drenes se respetaran.
	Suelo	Sellado del suelo en las etapas constructivas del proyecto con la afectación de 367.00 m^2 que soporta las infraestructuras de piso de concreto como compuertas de entrada y salida, carcamo de bombeo, bodegas, campamento y fosa séptica. Posible grado de erosión por viento y agua al dejar expuesto sin agua el espejo de agua de la granja, bordos y caminos durante la etapa de secado, afectación del drenaje vertical en sitios con construccion de concreto.

Preparación de los estanques, reservorio, bordos y canales de salida	Flora	No existe agente de cambio ya que el polígono del proyecto carece totalmente de este importante componente biológico y los que se logren establecer sobre canales de llamada y drenes se respetaran.
	Suelo	Sellado del suelo en las etapas constructivas del proyecto con la afectación de 367.00 m^2 que soporta las infraestructuras de piso de concreto como compuertas de entrada y salida, carcamo de bombeo, bodegas, campamento y fosa séptica. Posible grado de erosión por viento y agua al dejar expuesto sin agua el espejo de agua de la granja, bordos y caminos durante la etapa de secado, afectación del drenaje vertical en sitios con construccion de concreto.

Preparación de los estanques, reservorio, bordos y canales de salida	Flora	No existe agente de cambio ya que el polígono del proyecto carece totalmente de este importante componente biológico y los que se logren establecer sobre canales de llamada y drenes se respetaran.
	Suelo	Sellado del suelo en las etapas constructivas del proyecto con la afectación de 367.00 m^2 que soporta las infraestructuras de piso de concreto como compuertas de entrada y salida, carcamo de bombeo, bodegas, campamento y fosa séptica. Posible grado de erosión por viento y agua al dejar expuesto sin agua el espejo de agua de la granja, bordos y caminos durante la etapa de secado, afectación del drenaje vertical en sitios con construccion de concreto.

Preparación de los estanques, reservorio, bordos y canales de salida	Flora	No existe agente de cambio ya que el polígono del proyecto carece totalmente de este importante componente biológico y los que se logren establecer sobre canales de llamada y drenes se respetaran.
	Suelo	Sellado del suelo en las etapas constructivas del proyecto con la afectación de 367.00 m^2 que soporta las infraestructuras de piso de concreto como compuertas de entrada y salida, carcamo de bombeo, bodegas, campamento y fosa séptica. Posible grado de erosión por viento y agua al dejar expuesto sin agua el espejo de agua de la granja, bordos y caminos durante la etapa de secado, afectación del drenaje vertical en sitios con construccion de concreto.

Preparación de los estanques, reservorio, bordos y canales de salida	Flora	No existe agente de cambio ya que el polígono del proyecto carece totalmente de este importante componente biológico y los que se logren establecer sobre canales de llamada y drenes se respetaran.
	Suelo	Sellado del suelo en las etapas constructivas del proyecto con la afectación de 367.00 m^2 que soporta las infraestructuras de piso de concreto como compuertas de entrada y salida, carcamo de bombeo, bodegas, campamento y fosa séptica. Posible grado de erosión por viento y agua al dejar expuesto sin agua el espejo de agua de la granja, bordos y caminos durante la etapa de secado, afectación del drenaje vertical en sitios con construccion de concreto.

Preparación de los estanques, reservorio, bordos y canales de salida	Flora	No existe agente de cambio ya que el polígono del proyecto carece totalmente de este importante componente biológico y los que se logren establecer sobre canales de llamada y drenes se respetaran.
	Suelo	Sellado del suelo en las etapas constructivas del proyecto con la afectación de 367.00 m^2 que soporta las infraestructuras de piso de concreto como compuertas de entrada y salida, carcamo de bombeo, bodegas, campamento y fosa séptica. Posible grado de erosión por viento y agua al dejar expuesto sin agua el espejo de agua de la granja, bordos y caminos durante la etapa de secado, afectación del drenaje vertical en sitios con construccion de concreto.

Preparación de los estanques, reservorio, bordos y canales de salida	Flora	No existe agente de cambio ya que el polígono del proyecto carece totalmente de este importante componente biológico y los que se logren establecer sobre canales de llamada y drenes se respetaran.
	Suelo	Sellado del suelo en las etapas constructivas del proyecto con la afectación de 367.00 m^2 que soporta las infraestructuras de piso de concreto como compuertas de entrada y salida, carcamo de bombeo, bodegas, campamento y fosa séptica. Posible grado de erosión por viento y agua al dejar expuesto sin agua el espejo de agua de la granja, bordos y caminos durante la etapa de secado, afectación del drenaje vertical en sitios con construccion de concreto.

Preparación de los estanques, reservorio, bordos y canales de salida	Flora	No existe agente de cambio ya que el polígono del proyecto carece totalmente de este importante componente biológico y los que se logren establecer sobre canales de llamada y drenes se respetaran.
	Suelo	Sellado del suelo en las etapas constructivas del proyecto con la afectación de 367.00 m^2 que soporta las infraestructuras de piso de concreto como compuertas de entrada y salida, carcamo de bombeo, bodegas, campamento y fosa séptica. Posible grado de erosión por viento y agua al dejar expuesto sin agua el espejo de agua de la granja, bordos y caminos durante la etapa de secado, afectación del drenaje vertical en sitios con construccion de concreto.

Preparación de los estanques, reservorio, bordos y canales de salida	Flora	No existe agente de cambio ya que el polígono del proyecto carece totalmente de este importante componente biológico y los que se logren establecer sobre canales de llamada y drenes se respetaran.
	Suelo	Sellado del suelo en las etapas constructivas del proyecto con la afectación de 367.00 m^2 que soporta las infraestructuras de piso de concreto como compuertas de entrada y salida, carcamo de bombeo, bodegas, campamento y fosa séptica. Posible grado de erosión por viento y agua al dejar expuesto sin agua el espejo de agua de la granja, bordos y caminos durante la etapa de secado, afectación del drenaje vertical en sitios con construccion de concreto.

Preparación de los estanques, reservorio, bordos y canales de salida	Flora	No existe agente de cambio ya que el polígono del proyecto carece totalmente de este importante componente biológico y los que se logren establecer sobre canales de llamada y drenes se respetaran.
	Suelo	Sellado del suelo en las etapas constructivas del proyecto con la afectación de 367.00 m^2 que soporta las infraestructuras de piso de concreto como compuertas de entrada y salida, carcamo de bombeo, bodegas, campamento y fosa séptica. Posible grado de erosión por viento y agua al dejar expuesto sin agua el espejo de agua de la granja, bordos y caminos durante la etapa de secado, afectación del drenaje vertical en sitios con construccion de concreto.

Preparación de los estanques, reservorio, bordos y canales de salida	Flora	No existe agente de cambio ya que el polígono del proyecto carece totalmente de este importante componente biológico y los que se logren establecer sobre canales de llamada y drenes se respetaran.
	Suelo	Sellado del suelo en las etapas constructivas del proyecto con la afectación de 367.00 m^2 que soporta las infraestructuras de piso de concreto como compuertas de entrada y salida, carcamo de bombeo, bodegas, campamento y fosa séptica. Posible grado de erosión por viento y agua al dejar expuesto sin agua el espejo de agua de la granja, bordos y caminos durante la etapa de secado, afectación del drenaje vertical en sitios con construccion de concreto.

Preparación de los estanques, reservorio, bordos y canales de salida	Flora	No existe agente de cambio ya que el polígono del proyecto carece totalmente de este importante componente biológico y los que se logren establecer sobre canales de llamada y drenes se respetaran.
	Suelo	Sellado del suelo en las etapas constructivas del proyecto con la afectación de 367.00 m^2 que soporta las infraestructuras de piso de concreto como compuertas de entrada y salida, carcamo de bombeo, bodegas, campamento y fosa séptica. Posible grado de erosión por viento y agua al dejar expuesto sin agua el espejo de agua de la granja, bordos y caminos durante la etapa de secado, afectación del drenaje vertical en sitios con construccion de concreto.

Preparación de los estanques, reservorio, bordos y canales de salida	Flora	No existe agente de cambio ya que el polígono del proyecto carece totalmente de este importante componente biológico y los que se logren establecer sobre canales de llamada y drenes se respetaran.
	Suelo	Sellado del suelo en las etapas constructivas del proyecto con la afectación de 367.00 m^2 que soporta las infraestructuras de piso de concreto como compuertas de entrada y salida, carcamo de bombeo, bodegas, campamento y fosa séptica. Posible grado de erosión por viento y agua al dejar expuesto sin agua el espejo de agua de la granja, bordos y caminos durante la etapa de secado, afectación del drenaje vertical en sitios con construccion de concreto.

Preparación de los estanques, reservorio, bordos y canales de salida	Flora	No existe agente de cambio ya que el polígono del proyecto carece totalmente de este importante componente biológico y los que se logren establecer sobre canales de llamada y drenes se respetaran.
	Suelo	Sellado del suelo en las etapas constructivas del proyecto con la afectación de 367.00 m^2 que soporta las infraestructuras de piso de concreto como compuertas de entrada y salida, carcamo de bombeo, bodegas, campamento y fosa séptica. Posible grado de erosión por viento y agua al dejar expuesto sin agua el espejo de agua de la granja, bordos y caminos durante la etapa de secado, afectación del drenaje vertical en sitios con construccion de concreto.

Preparación de los estanques, reservorio, bordos y canales de salida	Flora	No existe agente de cambio ya que el polígono del proyecto carece totalmente de este importante componente biológico y los que se logren establecer sobre canales de llamada y drenes se respetaran.
	Suelo	Sellado del suelo en las etapas constructivas del proyecto con la afectación de 367.00 m^2 que soporta las infraestructuras de piso de concreto como compuertas de entrada y salida, carcamo de bombeo, bodegas, campamento y fosa séptica. Posible grado de erosión por viento y agua al dejar expuesto sin agua el espejo de agua de la granja, bordos y caminos durante la etapa de secado, afectación del drenaje vertical en sitios con construccion de concreto.

Preparación de los estanques, reservorio, bordos y canales de salida	Flora	No existe agente de cambio ya que el polígono del proyecto carece totalmente de este importante componente biológico y los que se logren establecer sobre canales de llamada y drenes se respetaran.
	Suelo	Sellado del suelo en las etapas constructivas del proyecto con la afectación de 367.00 m^2 que soporta las infraestructuras de piso de concreto como compuertas de entrada y salida, carcamo de bombeo, bodegas, campamento y fosa séptica. Posible grado de erosión por viento y agua al dejar expuesto sin agua el espejo de agua de la granja, bordos y caminos durante la etapa de secado, afectación del drenaje vertical en sitios con construccion de concreto.

Preparación de los estanques, reservorio, bordos y canales de salida	Flora	No existe agente de cambio ya que el polígono del proyecto carece totalmente de este importante componente biológico y los que se logren establecer sobre canales de llamada y drenes se respetaran.
	Suelo	Sellado del suelo en las etapas constructivas del proyecto con la afectación de 367.00 m^2 que soporta las infraestructuras de piso de concreto como compuertas de entrada y salida, carcamo de bombeo, bodegas, campamento y fosa séptica. Posible grado de erosión por viento y agua al dejar expuesto sin agua el espejo de agua de la granja, bordos y caminos durante la etapa de secado, afectación del drenaje vertical en sitios con construccion de concreto.

Preparación de los estanques, reservorio, bordos y canales de salida	Flora	No existe agente de cambio ya que el polígono del proyecto carece totalmente de este importante componente biológico y los que se logren establecer sobre canales de llamada y drenes se respetaran.
	Suelo	Sellado del suelo en las etapas constructivas del proyecto con la afectación de 367.00 m^2 que soporta las infraestructuras de piso de concreto como compuertas de entrada y salida, carcamo de bombeo, bodegas, campamento y fosa séptica. Posible grado de erosión por viento y agua al dejar expuesto sin agua el espejo de agua de la granja, bordos y caminos durante la etapa de secado, afectación del drenaje vertical en sitios con construccion de concreto.

Preparación de los estanques, reservorio, bordos y canales de salida	Flora	No existe agente de cambio ya que el polígono del proyecto carece totalmente de este importante componente biológico y los que se logren establecer sobre canales de llamada y drenes se respetaran.
	Suelo	Sellado del suelo en las etapas constructivas del proyecto con la afectación de 367.00 m^2 que soporta las infraestructuras de piso de concreto como compuertas de entrada y salida, carcamo de bombeo, bodegas, campamento y fosa séptica. Posible grado de erosión por viento y agua al dejar expuesto sin agua el espejo de agua de la granja, bordos y caminos durante la etapa de secado, afectación del drenaje vertical en sitios con construccion de concreto.

Preparación de los estanques, reservorio, bordos y canales de salida	Flora	No existe agente de cambio ya que el polígono del proyecto carece totalmente de este importante componente biológico y los que se logren establecer sobre canales de llamada y drenes se respetaran.
	Suelo	Sellado del suelo en las etapas constructivas del proyecto con la afectación de 367.00 m^2 que soporta las infraestructuras de piso de concreto como compuertas de entrada y salida, carcamo de bombeo, bodegas, campamento y fosa séptica. Posible grado de erosión por viento y agua al dejar expuesto sin agua el espejo de agua de la granja, bordos y caminos durante la etapa de secado, afectación del drenaje vertical en sitios con construccion de concreto.

Preparación de los estanques, reservorio, bordos y canales de salida	Flora	No existe agente de cambio ya que el polígono del proyecto carece totalmente de este importante componente biológico y los que se logren establecer sobre canales de llamada y drenes se respetaran.
	Suelo	Sellado del suelo en las etapas constructivas del proyecto con la afectación de 367.00 m^2 que soporta las infraestructuras de piso de concreto como compuertas de entrada y salida, carcamo de bombeo, bodegas, campamento y fosa séptica. Posible grado de erosión por viento y agua al dejar expuesto sin agua el espejo de agua de la granja, bordos y caminos durante la etapa de secado, afectación del drenaje vertical en sitios con construccion de concreto.

Preparación de los estanques, reservorio, bordos y canales de salida	Flora	No existe agente de cambio ya que el polígono del proyecto carece totalmente de este importante componente biológico y los que se logren establecer sobre canales de llamada y drenes se respetaran.
	Suelo	Sellado del suelo en las etapas constructivas del proyecto con la afectación de 367.00 m^2 que soporta las infraestructuras de piso de concreto como compuertas de entrada y salida, carcamo de bombeo, bodegas, campamento y fosa séptica. Posible grado de erosión por viento y agua al dejar expuesto sin agua el espejo de agua de la granja, bordos y caminos durante la etapa de secado, afectación del drenaje vertical en sitios con construccion de concreto.

Preparación de los estanques, reservorio, bordos y canales de salida	Flora	No existe agente de cambio ya que el polígono del proyecto carece totalmente de este importante componente biológico y los que se logren establecer sobre canales de llamada y drenes se respetaran.
	Suelo	Sellado del suelo en las etapas constructivas del proyecto con la afectación de 367.00 m^2 que soporta las infraestructuras de piso de concreto como compuertas de entrada y salida, carcamo de bombeo, bodegas, campamento y fosa séptica. Posible grado de erosión por viento y agua al dejar expuesto sin agua el espejo de agua de la granja, bordos y caminos durante la etapa de secado, afectación del drenaje vertical en sitios con construccion de concreto.

Preparación de los estanques, reservorio, bordos y canales de salida	Flora	No existe agente de cambio ya que el polígono del proyecto carece totalmente de este importante componente biológico y los que se logren establecer sobre canales de llamada y drenes se respetaran.
	Suelo	Sellado del suelo en las etapas constructivas del proyecto con la afectación de 367.00 m^2 que soporta las infraestructuras de piso de concreto como compuertas de entrada y salida, carcamo de bombeo, bodegas, campamento y fosa séptica. Posible grado de erosión por viento y agua al dejar expuesto sin agua el espejo de agua de la granja, bordos y caminos durante la etapa de secado, afectación del drenaje vertical en sitios con construccion de concreto.

Preparación de los estanques, reservorio, bordos y canales de salida	Flora	No existe agente de cambio ya que el polígono del proyecto carece totalmente de este importante componente biológico y los que se logren establecer sobre canales de llamada y drenes se respetaran.
	Suelo	Sellado del suelo en las etapas constructivas del proyecto con la afectación de 367.00 m^2 que soporta las infraestructuras de piso de concreto como compuertas de entrada y salida, carcamo de bombeo, bodegas, campamento y fosa séptica. Posible grado de erosión por viento y agua al dejar expuesto sin agua el espejo de agua de la granja, bordos y caminos durante la etapa de secado, afectación del drenaje vertical en sitios con construccion de concreto.

Preparación de los estanques, reservorio, bordos y canales de salida	Flora	No existe agente de cambio ya que el polígono del proyecto carece totalmente de este importante componente biológico y los que se logren establecer sobre canales de llamada y drenes se respetaran.
	Suelo	Sellado del suelo en las etapas constructivas del proyecto con la afectación de 367.00 m^2 que soporta las infraestructuras de piso de concreto como compuertas de entrada y salida, carcamo de bombeo, bodegas, campamento y fosa séptica. Posible grado de erosión por viento y agua al dejar expuesto sin agua el espejo de agua de la granja, bordos y caminos durante la etapa de secado, afectación del drenaje vertical en sitios con construccion de concreto.

Preparación de los estanques, reservorio, bordos y canales de salida	Flora	No existe agente de cambio ya que el polígono del proyecto carece totalmente de este importante componente biológico y los que se logren establecer sobre canales de llamada y drenes se respetaran.
	Suelo	Sellado del suelo en las etapas constructivas del proyecto con la afectación de 367.00 m^2 que soporta las infraestructuras de piso de concreto como compuertas de entrada y salida, carcamo de bombeo, bodegas, campamento y fosa séptica. Posible grado de erosión por viento y agua al dejar expuesto sin agua el espejo de agua de la granja, bordos y caminos durante la etapa de secado, afectación del drenaje vertical en sitios con construccion de concreto.

Preparación de los estanques, reservorio, bordos y canales de salida	Flora	No existe agente de cambio ya que el polígono del proyecto carece totalmente de este importante componente biológico y los que se logren establecer sobre canales de llamada y drenes se respetaran.
	Suelo	Sellado del suelo en las etapas constructivas del proyecto con la afectación de 367.00 m^2 que soporta las infraestructuras de piso de concreto como compuertas de entrada y salida, carcamo de bombeo, bodegas, campamento y fosa séptica. Posible grado de erosión por viento y agua al dejar expuesto sin agua el espejo de agua de la granja, bordos y caminos durante la etapa de secado, afectación del drenaje vertical en sitios con construccion de concreto.

Preparación de los estanques, reservorio, bordos y canales de salida	Flora	No existe agente de cambio ya que el polígono del proyecto carece totalmente de este importante componente biológico y los que se logren establecer sobre canales de llamada y drenes se respetaran.
	Suelo	Sellado del suelo en las etapas constructivas del proyecto con la afectación de 367.00 m^2 que soporta las infraestructuras de piso de concreto como compuertas de entrada y salida, carcamo de bombeo, bodegas, campamento y fosa séptica. Posible grado de erosión por viento y agua al dejar expuesto sin agua el espejo de agua de la granja, bordos y caminos durante la etapa de secado, afectación del drenaje vertical en sitios con construccion de concreto.

Preparación de los estanques, reservorio, bordos y canales de salida	Flora	No existe agente de cambio ya que el polígono del proyecto carece totalmente de este importante componente biológico y los que se logren establecer sobre canales de llamada y drenes se respetaran.
	Suelo	Sellado del suelo en las etapas constructivas del proyecto con la afectación de 367.00 m^2 que soporta las infraestructuras de piso de concreto como compuertas de entrada y salida, carcamo de bombeo, bodegas, campamento y fosa séptica. Posible grado de erosión por viento y agua al dejar expuesto sin agua el espejo de agua de la granja, bordos y caminos durante la etapa de secado, afectación del drenaje vertical en sitios con construccion de concreto.

Preparación de los estanques, reservorio, bordos y canales de salida	Flora	No existe agente de cambio ya que el polígono del proyecto carece totalmente de este importante componente biológico y los que se logren establecer sobre canales de llamada y drenes se respetaran.
	Suelo	Sellado del suelo en las etapas constructivas del proyecto con la afectación de 367.00 m^2 que soporta las infraestructuras de piso de concreto como compuertas de entrada y salida, carcamo de bombeo, bodegas, campamento y fosa séptica. Posible grado de erosión por viento y agua al dejar expuesto sin agua el espejo de agua de la granja, bordos y caminos durante la etapa de secado, afectación del drenaje vertical en sitios con construccion de concreto.

Preparación de los estanques, reservorio, bordos y canales de salida	Flora	No existe agente de cambio ya que el polígono del proyecto carece totalmente de este importante componente biológico y los que se logren establecer sobre canales de llamada y drenes se respetaran.
	Suelo	Sellado del suelo en las etapas constructivas del proyecto con la afectación de 367.00 m^2 que soporta las infraestructuras de piso de concreto como compuertas de entrada y salida, carcamo de bombeo, bodegas, campamento y fosa séptica. Posible grado de erosión por viento y agua al dejar expuesto sin agua el espejo de agua de la granja, bordos y caminos durante la etapa de secado, afectación del drenaje vertical en sitios con construccion de concreto.

Preparación de los estanques, reservorio, bordos y canales de salida	Flora	No existe agente de cambio ya que el polígono del proyecto carece totalmente de este importante componente biológico y los que se logren establecer sobre canales de llamada y drenes se respetaran.
	Suelo	Sellado del suelo en las etapas constructivas del proyecto con la afectación de 367.00 m^2 que soporta las infraestructuras de piso de concreto como compuertas de entrada y salida, carcamo de bombeo, bodegas, campamento y fosa séptica. Posible grado de erosión por viento y agua al dejar expuesto sin agua el espejo de agua de la granja, bordos y caminos durante la etapa de secado, afectación del drenaje vertical en sitios con construccion de concreto.

Preparación de los estanques, reservorio, bordos y canales de salida	Flora	No existe agente de cambio ya que el polígono del proyecto carece totalmente de este importante componente biológico y los que se logren establecer sobre canales de llamada y drenes se respetaran.
	Suelo	Sellado del suelo en las etapas constructivas del proyecto con la afectación de 367.00 m^2 que soporta las infraestructuras de piso de concreto como compuertas de entrada y salida, carcamo de bombeo, bodegas, campamento y fosa séptica. Posible grado de erosión por viento y agua al dejar expuesto sin agua el espejo de agua de la granja, bordos y caminos durante la etapa de secado, afectación del drenaje vertical en sitios con construccion de concreto.

Preparación de los estanques, reservorio, bordos y canales de salida	Flora	No existe agente de cambio ya que el polígono del proyecto carece totalmente de este importante componente biológico y los que se logren establecer sobre canales de llamada y drenes se respetaran.
	Suelo	Sellado del suelo en las etapas constructivas del proyecto con la afectación de 367.00 m^2 que soporta las infraestructuras de piso de concreto como compuertas de entrada y salida, carcamo de bombeo, bodegas, campamento y fosa séptica. Posible grado de erosión por viento y agua al dejar expuesto sin agua el espejo de agua de la granja, bordos y caminos durante la etapa de secado, afectación del drenaje vertical en sitios con construccion de concreto.

Preparación de los estanques, reservorio, bordos y canales de salida	Flora	No existe agente de cambio ya que el polígono del proyecto carece totalmente de este importante componente biológico y los que se logren establecer sobre canales de llamada y drenes se respetaran.
	Suelo	Sellado del suelo en las etapas constructivas del proyecto con la afectación de 367.00 m^2 que soporta las infraestructuras de piso de concreto como compuertas de entrada y salida, carcamo de bombeo, bodegas, campamento y fosa séptica. Posible grado de erosión por viento y agua al dejar expuesto sin agua el espejo de agua de la granja, bordos y caminos durante la etapa de secado, afectación del drenaje vertical en sitios con construccion de concreto.

Preparación de los estanques, reservorio, bordos y canales de salida	Flora	No existe agente de cambio ya que el polígono del proyecto carece totalmente de este importante componente biológico y los que se logren establecer sobre canales de llamada y drenes se respetaran.
	Suelo	Sellado del suelo en las etapas constructivas del proyecto con la afectación de 367.00 m^2 que soporta las infraestructuras de piso de concreto como compuertas de entrada y salida, carcamo de bombeo, bodegas, campamento y fosa séptica. Posible grado de erosión por viento y agua al dejar expuesto sin agua el espejo de agua de la granja, bordos y caminos durante la etapa de secado, afectación del drenaje vertical en sitios con construccion de concreto.

Preparación de los estanques, reservorio, bordos y canales de salida	Flora	No existe agente de cambio ya que el polígono del proyecto carece totalmente de este importante componente biológico y los que se logren establecer sobre canales de llamada y drenes se respetaran.
	Suelo	Sellado del suelo en las etapas constructivas del proyecto con la afectación de 367.00 m^2 que soporta las infraestructuras de piso de concreto como compuertas de entrada y salida, carcamo de bombeo, bodegas, campamento y fosa séptica. Posible grado de erosión por viento y agua al dejar expuesto sin agua el espejo de agua de la granja, bordos y caminos durante la etapa de secado, afectación del drenaje vertical en sitios con construccion de concreto.

Preparación de los estanques, reservorio, bordos y canales de salida	Flora	No existe agente de cambio ya que el polígono del proyecto carece totalmente de este importante componente biológico y los que se logren establecer sobre canales de llamada y drenes se respetaran.
	Suelo	Sellado del suelo en las etapas constructivas del proyecto con la afectación de 367.00 m^2 que soporta las infraestructuras de piso de concreto como compuertas de entrada y salida, carcamo de bombeo, bodegas, campamento y fosa séptica. Posible grado de erosión por viento y agua al dejar expuesto sin agua el espejo de agua de la granja, bordos y caminos durante la etapa de secado, afectación del drenaje vertical en sitios con construccion de concreto.

Preparación de los estanques, reservorio, bordos y canales de salida	Flora	No existe agente de cambio ya que el polígono del proyecto carece totalmente de este importante componente biológico y los que se logren establecer sobre canales de llamada y drenes se respetaran.
	Suelo	Sellado del suelo en las etapas constructivas del proyecto con la afectación de 367.00 m^2 que soporta las infraestructuras de piso de concreto como compuertas de entrada y salida, carcamo de bombeo, bodegas, campamento y fosa séptica. Posible grado de erosión por viento y agua al dejar expuesto sin agua el espejo de agua de la granja, bordos y caminos durante la etapa de secado, afectación del drenaje vertical en sitios con construccion de concreto.

Preparación de los estanques, reservorio, bordos y canales de salida	Flora	No existe agente de cambio ya que el polígono del proyecto carece totalmente de este importante componente biológico y los que se logren establecer sobre canales de llamada y drenes se respetaran.
	Suelo	Sellado del suelo en las etapas constructivas del proyecto con la afectación de 367.00 m^2 que soporta las infraestructuras de piso de concreto como compuertas de entrada y salida, carcamo de bombeo, bodegas, campamento y fosa séptica. Posible grado de erosión por viento y agua al dejar expuesto sin agua el espejo de agua de la granja, bordos y caminos durante la etapa de secado, afectación del drenaje vertical en sitios con construccion de concreto.

Preparación de los estanques, reservorio, bordos y canales de salida	Flora	No existe agente de cambio ya que el polígono del proyecto carece totalmente de este importante componente biológico y los que se logren establecer sobre canales de llamada y drenes se respetaran.
	Suelo	Sellado del suelo en las etapas constructivas del proyecto con la afectación de 367.00 m^2 que soporta las infraestructuras de piso de concreto como compuertas de entrada y salida, carcamo de bombeo, bodegas, campamento y fosa séptica. Posible grado de erosión por viento y agua al dejar expuesto sin agua el espejo de agua de la granja, bordos y caminos durante la etapa de secado, afectación del drenaje vertical en sitios con construccion de concreto.

Preparación de los estanques, reservorio, bordos y canales de salida	Flora	No existe agente de cambio ya que el polígono del proyecto carece totalmente de este importante componente biológico y los que se logren establecer sobre canales de llamada y drenes se respetaran.
	Suelo	Sellado del suelo en las etapas constructivas del proyecto con la afectación de 367.00 m^2 que soporta las infraestructuras de piso de concreto como compuertas de entrada y salida, carcamo de bombeo, bodegas, campamento y fosa séptica. Posible grado de erosión por viento y agua al dejar expuesto sin agua el espejo de agua de la granja, bordos y caminos durante la etapa de secado, afectación del drenaje vertical en sitios con construccion de concreto.

Preparación de los estanques, reservorio, bordos y canales de salida	Flora	No existe agente de cambio ya que el polígono del proyecto carece totalmente de este importante componente biológico y los que se logren establecer sobre canales de llamada y drenes se respetaran.
	Suelo	Sellado del suelo en las etapas constructivas del proyecto con la afectación de 367.00 m^2 que soporta las infraestructuras de piso de concreto como compuertas de entrada y salida, carcamo de bombeo, bodegas, campamento y fosa séptica. Posible grado de erosión por viento y agua al dejar expuesto sin agua el espejo de agua de la granja, bordos y caminos durante la etapa de secado, afectación del drenaje vertical en sitios con construccion de concreto.

Preparación de los estanques, reservorio, bordos y canales de salida	Flora	No existe agente de cambio ya que el polígono del proyecto carece totalmente de este importante componente biológico y los que se logren establecer sobre canales de llamada y drenes se respetaran.
	Suelo	Sellado del suelo en las etapas constructivas del proyecto con la afectación de 367.00 m^2 que soporta las infraestructuras de piso de concreto como compuertas de entrada y salida, carcamo de bombeo, bodegas, campamento y fosa séptica. Posible grado de erosión por viento y agua al dejar expuesto sin agua el espejo de agua de la granja, bordos y caminos durante la etapa de secado, afectación del drenaje vertical en sitios con construccion de concreto.

Preparación de los estanques, reservorio, bordos y canales de salida	Flora	No existe agente de cambio ya que el polígono del proyecto carece totalmente de este importante componente biológico y los que se logren establecer sobre canales de llamada y drenes se respetaran.
	Suelo	Sellado del suelo en las etapas constructivas del proyecto con la afectación de 367.00 m^2 que soporta las infraestructuras de piso de concreto como compuertas de entrada y salida, carcamo de bombeo, bodegas, campamento y fosa séptica. Posible grado de erosión por viento y agua al dejar expuesto sin agua el espejo de agua de la granja, bordos y caminos durante la etapa de secado, afectación del drenaje vertical en sitios con construccion de concreto.

Preparación de los estanques, reservorio, bordos y canales de salida	Flora	No existe agente de cambio ya que el polígono del proyecto carece totalmente de este importante componente biológico y los que se logren establecer sobre canales de llamada y drenes se respetaran.
	Suelo	Sellado del suelo en las etapas constructivas del proyecto con la afectación de 367.00 m^2 que soporta las infraestructuras de piso de concreto como compuertas de entrada y salida, carcamo de bombeo, bodegas, campamento y fosa séptica. Posible grado de erosión por viento y agua al dejar expuesto sin agua el espejo de agua de la granja, bordos y caminos durante la etapa de secado, afectación del drenaje vertical en sitios con construccion de concreto.

Preparación de los estanques, reservorio, bordos y canales de salida	Flora	No existe agente de cambio ya que el polígono del proyecto carece totalmente de este importante componente biológico y los que se logren establecer sobre canales de llamada y drenes se respetaran.
	Suelo	Sellado del suelo en las etapas constructivas del proyecto con la afectación de 367.00 m^2 que soporta las infraestructuras de piso de concreto como compuertas de entrada y salida, carcamo de bombeo, bodegas, campamento y fosa séptica. Posible grado de erosión por viento y agua al dejar expuesto sin agua el espejo de agua de la granja, bordos y caminos durante la etapa de secado, afectación del drenaje vertical en sitios con construccion de concreto.

Preparación de los estanques, reservorio, bordos y canales de salida	Flora	No existe agente de cambio ya que el polígono del proyecto carece totalmente de este importante componente biológico y los que se logren establecer sobre canales de llamada y drenes se respetaran.
	Suelo	Sellado del suelo en las etapas constructivas del proyecto con la afectación de 367.00 m^2 que soporta las infraestructuras de piso de concreto como compuertas de entrada y salida, carcamo de bombeo, bodegas, campamento y fosa séptica. Posible grado de erosión por viento y agua al dejar expuesto sin agua el espejo de agua de la granja, bordos y caminos durante la etapa de secado, afectación del drenaje vertical en sitios con construccion de concreto.

Preparación de los estanques, reservorio, bordos y canales de salida	Flora	No existe agente de cambio ya que el polígono del proyecto carece totalmente de este importante componente biológico y los que se logren establecer sobre canales de llamada y drenes se respetaran.
	Suelo	Sellado del suelo en las etapas constructivas del proyecto con la afectación de 367.00 m^2 que soporta las infraestructuras de piso de concreto como compuertas de entrada y salida, carcamo de bombeo, bodegas, campamento y fosa séptica. Posible grado de erosión por viento y agua al dejar expuesto sin agua el espejo de agua de la granja, bordos y caminos durante la etapa de secado, afectación del drenaje vertical en sitios con construccion de concreto.

Preparación de los estanques, reservorio, bordos y canales de salida	Flora	No existe agente de cambio ya que el polígono del proyecto carece totalmente de este importante componente biológico y los que se logren establecer sobre canales de llamada y drenes se respetaran.
	Suelo	Sellado del suelo en las etapas constructivas del proyecto con la afectación de 367.00 m^2 que soporta las infraestructuras de piso de concreto como compuertas de entrada y salida, carcamo de bombeo, bodegas, campamento y fosa séptica. Posible grado de erosión por viento y agua al dejar expuesto sin agua el espejo de agua de la granja, bordos y caminos durante la etapa de secado, afectación del drenaje vertical en sitios con construccion de concreto.

Preparación de los estanques, reservorio, bordos y canales de salida	Flora	No existe agente de cambio ya que el polígono del proyecto carece totalmente de este importante componente biológico y los que se logren establecer sobre canales de llamada y drenes se respetaran.
	Suelo	Sellado del suelo en las etapas constructivas del proyecto con la afectación de 367.00 m^2 que soporta las infraestructuras de piso de concreto como compuertas de entrada y salida, carcamo de bombeo, bodegas, campamento y fosa séptica. Posible grado de erosión por viento y agua al dejar expuesto sin agua el espejo de agua de la granja, bordos y caminos durante la etapa de secado, afectación del drenaje vertical en sitios con construccion de concreto.

Preparación de los estanques, reservorio, bordos y canales de salida	Flora	No existe agente de cambio ya que el polígono del proyecto carece totalmente de este importante componente biológico y los que se logren establecer sobre canales de llamada y drenes se respetaran.
	Suelo	Sellado del suelo en las etapas constructivas del proyecto con la afectación de 367.00 m^2 que soporta las infraestructuras de piso de concreto como compuertas de entrada y salida, carcamo de bombeo, bodegas, campamento y fosa séptica. Posible grado de erosión por viento y agua al dejar expuesto sin agua el espejo de agua de la granja, bordos y caminos durante la etapa de secado, afectación del drenaje vertical en sitios con construccion de concreto.

Preparación de los estanques, reservorio, bordos y canales de salida	Flora	No existe agente de cambio ya que el polígono del proyecto carece totalmente de este importante componente biológico y los que se logren establecer sobre canales de llamada y drenes se respetaran.
	Suelo	Sellado del suelo en las etapas constructivas del proyecto con la afectación de 367.00 m^2 que soporta las infraestructuras de piso de concreto como compuertas de entrada y salida, carcamo de bombeo, bodegas, campamento y fosa séptica. Posible grado de erosión por viento y agua al dejar expuesto sin agua el espejo de agua de la granja, bordos y caminos durante la etapa de secado, afectación del drenaje vertical en sitios con construccion de concreto.

Preparación de los estanques, reservorio, bordos y canales de salida	Flora	No existe agente de cambio ya que el polígono del proyecto carece totalmente de este importante componente biológico y los que se logren establecer sobre canales de llamada y drenes se respetaran.
	Suelo	Sellado del suelo en las etapas constructivas del proyecto con la afectación de 367.00 m^2 que soporta las infraestructuras de piso de concreto como compuertas de entrada y salida, carcamo de bombeo, bodegas, campamento y fosa séptica. Posible grado de erosión por viento y agua al dejar expuesto sin agua el espejo de agua de la granja, bordos y caminos durante la etapa de secado, afectación del drenaje vertical en sitios con construccion de concreto.

Preparación de los estanques, reservorio, bordos y canales de salida	Flora	No existe agente de cambio ya que el polígono del proyecto carece totalmente de este importante componente biológico y los que se logren establecer sobre canales de llamada y drenes se respetaran.
	Suelo	Sellado del suelo en las etapas constructivas del proyecto con la afectación de 367.00 m^2 que soporta las infraestructuras de piso de concreto como compuertas de entrada y salida, carcamo de bombeo, bodegas, campamento y fosa séptica. Posible grado de erosión por viento y agua al dejar expuesto sin agua el espejo de agua de la granja, bordos y caminos durante la etapa de secado, afectación del drenaje vertical en sitios con construccion de concreto.

Preparación de los estanques, reservorio, bordos y canales de salida	Flora	No existe agente de cambio ya que el polígono del proyecto carece totalmente de este importante componente biológico y los que se logren establecer sobre canales de llamada y drenes se respetaran.
	Suelo	Sellado del suelo en las etapas constructivas del proyecto con la afectación de 367.00 m^2 que soporta las infraestructuras de piso de concreto como compuertas de entrada y salida, carcamo de bombeo, bodegas, campamento y fosa séptica. Posible grado de erosión por viento y agua al dejar expuesto sin agua el espejo de agua de la granja, bordos y caminos durante la etapa de secado, afectación del drenaje vertical en sitios con construccion de concreto.

Preparación de los estanques, reservorio, bordos y canales de salida	Flora	No existe agente de cambio ya que el polígono del proyecto carece totalmente de este importante componente biológico y los que se logren establecer sobre canales de llamada y drenes se respetaran.
	Suelo	Sellado del suelo en las etapas constructivas del proyecto con la afectación de 367.00 m^2 que soporta las infraestructuras de piso de concreto como compuertas de entrada y salida, carcamo de bombeo, bodegas, campamento y fosa séptica. Posible grado de erosión por viento y agua al dejar expuesto sin agua el espejo de agua de la granja, bordos y caminos durante la etapa de secado, afectación del drenaje vertical en sitios con construccion de concreto.

Preparación de los estanques, reservorio, bordos y canales de salida	Flora	No existe agente de cambio ya que el polígono del proyecto carece totalmente de este importante componente biológico y los que se logren establecer sobre canales de llamada y drenes se respetaran.
	Suelo	Sellado del suelo en las etapas constructivas del proyecto con la afectación de 367.00 m^2 que soporta las infraestructuras de piso de concreto como compuertas de entrada y salida, carcamo de bombeo, bodegas, campamento y fosa séptica. Posible grado de erosión por viento y agua al dejar expuesto sin agua el espejo de agua de la granja, bordos y caminos durante la etapa de secado, afectación del drenaje vertical en sitios con construccion de concreto.

Preparación de los estanques, reservorio, bordos y canales de salida	Flora	No existe agente de cambio ya que el polígono del proyecto carece totalmente de este importante componente biológico y los que se logren establecer sobre canales de llamada y drenes se respetaran.
	Suelo	Sellado del suelo en las etapas constructivas del proyecto con la afectación de 367.00 m^2 que soporta las infraestructuras de piso de concreto como compuertas de entrada y salida, carcamo de bombeo, bodegas, campamento y fosa séptica. Posible grado de erosión por viento y agua al dejar expuesto sin agua el espejo de agua de la granja, bordos y caminos durante la etapa de secado, afectación del drenaje vertical en sitios con construccion de concreto.

Preparación de los estanques, reservorio, bordos y canales de salida	Flora	No existe agente de cambio ya que el polígono del proyecto carece totalmente de este importante componente biológico y los que se logren establecer sobre canales de llamada y drenes se respetaran.
	Suelo	Sellado del suelo en las etapas constructivas del proyecto con la afectación de 367.00 m^2 que soporta las infraestructuras de piso de concreto como compuertas de entrada y salida, carcamo de bombeo, bodegas, campamento y fosa séptica. Posible grado de erosión por viento y agua al dejar expuesto sin agua el espejo de agua de la granja, bordos y caminos durante la etapa de secado, afectación del drenaje vertical en sitios con construccion de concreto.

Preparación de los estanques, reservorio, bordos y canales de salida	Flora	No existe agente de cambio ya que el polígono del proyecto carece totalmente de este importante componente biológico y los que se logren establecer sobre canales de llamada y drenes se respetaran.
	Suelo	Sellado del suelo en las etapas constructivas del proyecto con la afectación de 367.00 m^2 que soporta las infraestructuras de piso de concreto como compuertas de entrada y salida, carcamo de bombeo, bodegas, campamento y fosa séptica. Posible grado de erosión por viento y agua al dejar expuesto sin agua el espejo de agua de la granja, bordos y caminos durante la etapa de secado, afectación del drenaje vertical en sitios con construccion de concreto.

Preparación de los estanques, reservorio, bordos y canales de salida	Flora	No existe agente de cambio ya que el polígono del proyecto carece totalmente de este importante componente biológico y los que se logren establecer sobre canales de llamada y drenes se respetaran.
	Suelo	Sellado del suelo en las etapas constructivas del proyecto con la afectación de 367.00 m^2 que soporta las infraestructuras de piso de concreto como compuertas de entrada y salida, carcamo de bombeo, bodegas, campamento y fosa séptica. Posible grado de erosión por viento y agua al dejar expuesto sin agua el espejo de agua de la granja, bordos y caminos durante la etapa de secado, afectación del drenaje vertical en sitios con construccion de concreto.

Preparación de los estanques, reservorio, bordos y canales de salida	Flora	No existe agente de cambio ya que el polígono del proyecto carece totalmente de este importante componente biológico y los que se logren establecer sobre canales de llamada y drenes se respetaran.
	Suelo	Sellado del suelo en las etapas constructivas del proyecto con la afectación de 367.00 m^2 que soporta las infraestructuras de piso de concreto como compuertas de entrada y salida, carcamo de bombeo, bodegas, campamento y fosa séptica. Posible grado de erosión por viento y agua al dejar expuesto sin agua el espejo de agua de la granja, bordos y caminos durante la etapa de secado, afectación del drenaje vertical en sitios con construccion de concreto.

Preparación de los estanques, reservorio, bordos y canales de salida	Flora	No existe agente de cambio ya que el polígono del proyecto carece totalmente de este importante componente biológico y los que se logren establecer sobre canales de llamada y drenes se respetaran.
	Suelo	Sellado del suelo en las etapas constructivas del proyecto con la afectación de 367.00 m^2 que soporta las infraestructuras de piso de concreto como compuertas de entrada y salida, carcamo de bombeo, bodegas, campamento y fosa séptica. Posible grado de erosión por viento y agua al dejar expuesto sin agua el espejo de agua de la granja, bordos y caminos durante la etapa de secado, afectación del drenaje vertical en sitios con construccion de concreto.

Preparación de los estanques, reservorio, bordos y canales de salida	Flora	No existe agente de cambio ya que el polígono del proyecto carece totalmente de este importante componente biológico y los que se logren establecer sobre canales de llamada y drenes se respetaran.
	Suelo	Sellado del suelo en las etapas constructivas del proyecto con la afectación de 367.00 m^2 que soporta las infraestructuras de piso de concreto como compuertas de entrada y salida, carcamo de bombeo, bodegas, campamento y fosa séptica. Posible grado de erosión por viento y agua al dejar expuesto sin agua el espejo de agua de la granja, bordos y caminos durante la etapa de secado, afectación del drenaje vertical en sitios con construccion de concreto.

Preparación de los estanques, reservorio, bordos y canales de salida	Flora	No existe agente de cambio ya que el polígono del proyecto carece totalmente de este importante componente biológico y los que se logren establecer sobre canales de llamada y drenes se respetaran.
	Suelo	Sellado del suelo en las etapas constructivas del proyecto con la afectación de 367.00 m^2 que soporta las infraestructuras de piso de concreto como compuertas de entrada y salida, carcamo de bombeo, bodegas, campamento y fosa séptica. Posible grado de erosión por viento y agua al dejar expuesto sin agua el espejo de agua de la granja, bordos y caminos durante la etapa de secado, afectación del drenaje vertical en sitios con construccion de concreto.

Preparación de los estanques, reservorio, bordos y canales de salida	Flora	No existe agente de cambio ya que el polígono del proyecto carece totalmente de este importante componente biológico y los que se logren establecer sobre canales de llamada y drenes se respetaran.
	Suelo	Sellado del suelo en las etapas constructivas del proyecto con la afectación de 367.00 m^2 que soporta las infraestructuras de piso de concreto como compuertas de entrada y salida, carcamo de bombeo, bodegas, campamento y fosa séptica. Posible grado de erosión por viento y agua al dejar expuesto sin agua el espejo de agua de la granja, bordos y caminos durante la etapa de secado, afectación del drenaje vertical en sitios con construccion de concreto.

Preparación de los estanques, reservorio, bordos y canales de salida	Flora	No existe agente de cambio ya que el polígono del proyecto carece totalmente de este importante componente biológico y los que se logren establecer sobre canales de llamada y drenes se respetaran.
	Suelo	Sellado del suelo en las etapas constructivas del proyecto con la afectación de 367.00 m^2 que soporta las infraestructuras de piso de concreto como compuertas de entrada y salida, carcamo de bombeo, bodegas, campamento y fosa séptica. Posible grado de erosión por viento y agua al dejar expuesto sin agua el espejo de agua de la granja, bordos y caminos durante la etapa de secado, afectación del drenaje vertical en sitios con construccion de concreto.

Preparación de los estanques, reservorio, bordos y canales de salida	Flora	No existe agente de cambio ya que el polígono del proyecto carece totalmente de este importante componente biológico y los que se logren establecer sobre canales de llamada y drenes se respetaran.
	Suelo	Sellado del suelo en las etapas constructivas del proyecto con la afectación de 367.00 m^2 que soporta las infraestructuras de piso de concreto como compuertas de entrada y salida, carcamo de bombeo, bodegas, campamento y fosa séptica. Posible grado de erosión por viento y agua al dejar expuesto sin agua el espejo de agua de la granja, bordos y caminos durante la etapa de secado, afectación del drenaje vertical en sitios con construccion de concreto.

Preparación de los estanques, reservorio, bordos y canales de salida	Flora	No existe agente de cambio ya que el polígono del proyecto carece totalmente de este importante componente biológico y los que se logren establecer sobre canales de llamada y drenes se respetaran.
	Suelo	Sellado del suelo en las etapas constructivas del proyecto con la afectación de 367.00 m^2 que soporta las infraestructuras de piso de concreto como compuertas de entrada y salida, carcamo de bombeo, bodegas, campamento y fosa séptica. Posible grado de erosión por viento y agua al dejar expuesto sin agua el espejo de agua de la granja, bordos y caminos durante la etapa de secado, afectación del drenaje vertical en sitios con construccion de concreto.

Preparación de los estanques, reservorio, bordos y canales de salida	Flora	No existe agente de cambio ya que el polígono del proyecto carece totalmente de este importante componente biológico y los que se logren establecer sobre canales de llamada y drenes se respetaran.
	Suelo	Sellado del suelo en las etapas constructivas del proyecto con la afectación de 367.00 m^2 que soporta las infraestructuras de piso de concreto como compuertas de entrada y salida, carcamo de bombeo, bodegas, campamento y fosa séptica. Posible grado de erosión por viento y agua al dejar expuesto sin agua el espejo de agua de la granja, bordos y caminos durante la etapa de secado, afectación del drenaje vertical en sitios con construccion de concreto.

Preparación de los estanques, reservorio, bordos y canales de salida	Flora	No existe agente de cambio ya que el polígono del proyecto carece totalmente de este importante componente biológico y los que se logren establecer sobre canales de llamada y drenes se respetaran.
	Suelo	Sellado del suelo en las etapas constructivas del proyecto con la afectación de 367.00 m^2 que soporta las infraestructuras de piso de concreto como compuertas de entrada y salida, carcamo de bombeo, bodegas, campamento y fosa séptica. Posible grado de erosión por viento y agua al dejar expuesto sin agua el espejo de agua de la granja, bordos y caminos durante la etapa de secado, afectación del drenaje vertical en sitios con construccion de concreto.

Preparación de los estanques, reservorio, bordos y canales de salida	Flora	No existe agente de cambio ya que el polígono del proyecto carece totalmente de este importante componente biológico y los que se logren establecer sobre canales de llamada y drenes se respetaran.
	Suelo	Sellado del suelo en las etapas constructivas del proyecto con la afectación de 367.00 m^2 que soporta las infraestructuras de piso de concreto como compuertas de entrada y salida, carcamo de bombeo, bodegas, campamento y fosa séptica. Posible grado de erosión por viento y agua al dejar expuesto sin agua el espejo de agua de la granja, bordos y caminos durante la etapa de secado, afectación del drenaje vertical en sitios con construccion de concreto.

Preparación de los estanques, reservorio, bordos y canales de salida	Flora	No existe agente de cambio ya que el polígono del proyecto carece totalmente de este importante componente biológico y los que se logren establecer sobre canales de llamada y drenes se respetaran.
	Suelo	Sellado del suelo en las etapas constructivas del proyecto con la afectación de 367.00 m^2 que soporta las infraestructuras de piso de concreto como compuertas de entrada y salida, carcamo de bombeo, bodegas, campamento y fosa séptica. Posible grado de erosión por viento y agua al dejar expuesto sin agua el espejo de agua de la granja, bordos y caminos durante la etapa de secado, afectación del drenaje vertical en sitios con construccion de concreto.

Preparación de los estanques, reservorio, bordos y canales de salida	Flora	No existe agente de cambio ya que el polígono del proyecto carece totalmente de este importante componente biológico y los que se logren establecer sobre canales de llamada y drenes se respetaran.
	Suelo	Sellado del suelo en las etapas constructivas del proyecto con la afectación de 367.00 m^2 que soporta las infraestructuras de piso de concreto como compuertas de entrada y salida, carcamo de bombeo, bodegas, campamento y fosa séptica. Posible grado de erosión por viento y agua al dejar expuesto sin agua el espejo de agua de la granja, bordos y caminos durante la etapa de secado, afectación del drenaje vertical en sitios con construccion de concreto.

Preparación de los estanques, reservorio, bordos y canales de salida	Flora	No existe agente de cambio ya que el polígono del proyecto carece totalmente de este importante componente biológico y los que se logren establecer sobre canales de llamada y drenes se respetaran.
	Suelo	Sellado del suelo en las etapas constructivas del proyecto con la afectación de 367.00 m^2 que soporta las infraestructuras de piso de concreto como compuertas de entrada y salida, carcamo de bombeo, bodegas, campamento y fosa séptica. Posible grado de erosión por viento y agua al dejar expuesto sin agua el espejo de agua de la granja, bordos y caminos durante la etapa de secado, afectación del drenaje vertical en sitios con construccion de concreto.

Preparación de los estanques, reservorio, bordos y canales de salida	Flora	No existe agente de cambio ya que el polígono del proyecto carece totalmente de este importante componente biológico y los que se logren establecer sobre canales de llamada y drenes se respetaran.
	Suelo	Sellado del suelo en las etapas constructivas del proyecto con la afectación de 367.00 m^2 que soporta las infraestructuras de piso de concreto como compuertas de entrada y salida, carcamo de bombeo, bodegas, campamento y fosa séptica. Posible grado de erosión por viento y agua al dejar expuesto sin agua el espejo de agua de la granja, bordos y caminos durante la etapa de secado, afectación del drenaje vertical en sitios con construccion de concreto.

Preparación de los estanques, reservorio, bordos y canales de salida	Flora	No existe agente de cambio ya que el polígono del proyecto carece totalmente de este importante componente biológico y los que se logren establecer sobre canales de llamada y drenes se respetaran.
	Suelo	Sellado del suelo en las etapas constructivas del proyecto con la afectación de 367.00 m^2 que soporta las infraestructuras de piso de concreto como compuertas de entrada y salida, carcamo de bombeo, bodegas, campamento y fosa séptica. Posible grado de erosión por viento y agua al dejar expuesto sin agua el espejo de agua de la granja, bordos y caminos durante la etapa de secado, afectación del drenaje vertical en sitios con construccion de concreto.

Preparación de los estanques, reservorio, bordos y canales de salida	Flora	No existe agente de cambio ya que el polígono del proyecto carece totalmente de este importante componente biológico y los que se logren establecer sobre canales de llamada y drenes se respetaran.
	Suelo	Sellado del suelo en las etapas constructivas del proyecto con la afectación de 367.00 m^2 que soporta las infraestructuras de piso de concreto como compuertas de entrada y salida, carcamo de bombeo, bodegas, campamento y fosa séptica. Posible grado de erosión por viento y agua al dejar expuesto sin agua el espejo de agua de la granja, bordos y caminos durante la etapa de secado, afectación del drenaje vertical en sitios con construccion de concreto.

Preparación de los estanques, reservorio, bordos y canales de salida	Flora	No existe agente de cambio ya que el polígono del proyecto carece totalmente de este importante componente biológico y los que se logren establecer sobre canales de llamada y drenes se respetaran.
	Suelo	Sellado del suelo en las etapas constructivas del proyecto con la afectación de 367.00 m^2 que soporta las infraestructuras de piso de concreto como compuertas de entrada y salida, carcamo de bombeo, bodegas, campamento y fosa séptica. Posible grado de erosión por viento y agua al dejar expuesto sin agua el espejo de agua de la granja, bordos y caminos durante la etapa de secado, afectación del drenaje vertical en sitios con construccion de concreto.

Preparación de los estanques, reservorio, bordos y canales de salida	Flora	No existe agente de cambio ya que el polígono del proyecto carece totalmente de este importante componente biológico y los que se logren establecer sobre canales de llamada y drenes se respetaran.
	Suelo	Sellado del suelo en las etapas constructivas del proyecto con la afectación de 367.00 m^2 que soporta las infraestructuras de piso de concreto como compuertas de entrada y salida, carcamo de bombeo, bodegas, campamento y fosa séptica. Posible grado de erosión por viento y agua al dejar expuesto sin agua el espejo de agua de la granja, bordos y caminos durante la etapa de secado, afectación del drenaje vertical en sitios con construccion de concreto.

Preparación de los estanques, reservorio, bordos y canales de salida	Flora	No existe agente de cambio ya que el polígono del proyecto carece totalmente de este importante componente biológico y los que se logren establecer sobre canales de llamada y drenes se respetaran.
	Suelo	Sellado del suelo en las etapas constructivas del proyecto con la afectación de 367.00 m^2 que soporta las infraestructuras de piso de concreto como compuertas de entrada y salida, carcamo de bombeo, bodegas, campamento y fosa séptica. Posible grado de erosión por viento y agua al dejar expuesto sin agua el espejo de agua de la granja, bordos y caminos durante la etapa de secado, afectación del drenaje vertical en sitios con construccion de concreto.

Preparación de los estanques, reservorio, bordos y canales de salida	Flora	No existe agente de cambio ya que el polígono del proyecto carece totalmente de este importante componente biológico y los que se logren establecer sobre canales de llamada y drenes se respetaran.
	Suelo	Sellado del suelo en las etapas constructivas del proyecto con la afectación de 367.00 m^2 que soporta las infraestructuras de piso de concreto como compuertas de entrada y salida, carcamo de bombeo, bodegas, campamento y fosa séptica. Posible grado de erosión por viento y agua al dejar expuesto sin agua el espejo de agua de la granja, bordos y caminos durante la etapa de secado, afectación del drenaje vertical en sitios con construccion de concreto.

Preparación de los estanques, reservorio, bordos y canales de salida	Flora	No existe agente de cambio ya que el polígono del proyecto carece totalmente de este importante componente biológico y los que se logren establecer sobre canales de llamada y drenes se respetaran.
	Suelo	Sellado del suelo en las etapas constructivas del proyecto con la afectación de 367.00 m^2 que soporta las infraestructuras de piso de concreto como compuertas de entrada y salida, carcamo de bombeo, bodegas, campamento y fosa séptica. Posible grado de erosión por viento y agua al dejar expuesto sin agua el espejo de agua de la granja, bordos y caminos durante la etapa de secado, afectación del drenaje vertical en sitios con construccion de concreto.

Preparación de los estanques, reservorio, bordos y canales de salida	Flora	No existe agente de cambio ya que el polígono del proyecto carece totalmente de este importante componente biológico y los que se logren establecer sobre canales de llamada y drenes se respetaran.
	Suelo	Sellado del suelo en las etapas constructivas del proyecto con la afectación de 367.00 m^2 que soporta las infraestructuras de piso de concreto como compuertas de entrada y salida, carcamo de bombeo, bodegas, campamento y fosa séptica. Posible grado de erosión por viento y agua al dejar expuesto sin agua el espejo de agua de la granja, bordos y caminos durante la etapa de secado, afectación del drenaje vertical en sitios con construccion de concreto.

Preparación de los estanques, reservorio, bordos y canales de salida	Flora	No existe agente de cambio ya que el polígono del proyecto carece totalmente de este importante componente biológico y los que se logren establecer sobre canales de llamada y drenes se respetaran.
	Suelo	Sellado del suelo en las etapas constructivas del proyecto con la afectación de 367.00 m^2 que soporta las infraestructuras de piso de concreto como compuertas de entrada y salida, carcamo de bombeo, bodegas, campamento y fosa séptica. Posible grado de erosión por viento y agua al dejar expuesto sin agua el espejo de agua de la granja, bordos y caminos durante la etapa de secado, afectación del drenaje vertical en sitios con construccion de concreto.

Preparación de los estanques, reservorio, bordos y canales de salida	Flora	No existe agente de cambio ya que el polígono del proyecto carece totalmente de este importante componente biológico y los que se logren establecer sobre canales de llamada y drenes se respetaran.
	Suelo	Sellado del suelo en las etapas constructivas del proyecto con la afectación de 367.00 m^2 que soporta las infraestructuras de piso de concreto como compuertas de entrada y salida, carcamo de bombeo, bodegas, campamento y fosa séptica. Posible grado de erosión por viento y agua al dejar expuesto sin agua el espejo de agua de la granja, bordos y caminos durante la etapa de secado, afectación del drenaje vertical en sitios con construccion de concreto.

Preparación de los estanques, reservorio, bordos y canales de salida	Flora	No existe agente de cambio ya que el polígono del proyecto carece totalmente de este importante componente biológico y los que se logren establecer sobre canales de llamada y drenes se respetaran.
	Suelo	Sellado del suelo en las etapas constructivas del proyecto con la afectación de 367.00 m^2 que soporta las infraestructuras de piso de concreto como compuertas de entrada y salida, carcamo de bombeo, bodegas, campamento y fosa séptica. Posible grado de erosión por viento y agua al dejar expuesto sin agua el espejo de agua de la granja, bordos y caminos durante la etapa de secado, afectación del drenaje vertical en sitios con construccion de concreto.

Preparación de los estanques, reservorio, bordos y canales de salida	Flora	No existe agente de cambio ya que el polígono del proyecto carece totalmente de este importante componente biológico y los que se logren establecer sobre canales de llamada y drenes se respetaran.
	Suelo	Sellado del suelo en las etapas constructivas del proyecto con la afectación de 367.00 m^2 que soporta las infraestructuras de piso de concreto como compuertas de entrada y salida, carcamo de bombeo, bodegas, campamento y fosa séptica. Posible grado de erosión por viento y agua al dejar expuesto sin agua el espejo de agua de la granja, bordos y caminos durante la etapa de secado, afectación del drenaje vertical en sitios con construccion de concreto.

Preparación de los estanques, reservorio, bordos y canales de salida	Flora	No existe agente de cambio ya que el polígono del proyecto carece totalmente de este importante componente biológico y los que se logren establecer sobre canales de llamada y drenes se respetaran.
	Suelo	Sellado del suelo en las etapas constructivas del proyecto con la afectación de 367.00 m^2 que soporta las infraestructuras de piso de concreto como compuertas de entrada y salida, carcamo de bombeo, bodegas, campamento y fosa séptica. Posible grado de erosión por viento y agua al dejar expuesto sin agua el espejo de agua de la granja, bordos y caminos durante la etapa de secado, afectación del drenaje vertical en sitios con construccion de concreto.

Preparación de los estanques, reservorio, bordos y canales de salida	Flora	No existe agente de cambio ya que el polígono del proyecto carece totalmente de este importante componente biológico y los que se logren establecer sobre canales de llamada y drenes se respetaran.
	Suelo	Sellado del suelo en las etapas constructivas del proyecto con la afectación de 367.00 m^2 que soporta las infraestructuras de piso de concreto como compuertas de entrada y salida, carcamo de bombeo, bodegas, campamento y fosa séptica. Posible grado de erosión por viento y agua al dejar expuesto sin agua el espejo de agua de la granja, bordos y caminos durante la etapa de secado, afectación del drenaje vertical en sitios con construccion de concreto.

Preparación de los estanques, reservorio, bordos y canales de salida	Flora	No existe agente de cambio ya que el polígono del proyecto carece totalmente de este importante componente biológico y los que se logren establecer sobre canales de llamada y drenes se respetaran.
	Suelo	Sellado del suelo en las etapas constructivas del proyecto con la afectación de 367.00 m^2 que soporta las infraestructuras de piso de concreto como compuertas de entrada y salida, carcamo de bombeo, bodegas, campamento y fosa séptica. Posible grado de erosión por viento y agua al dejar expuesto sin agua el espejo de agua de la granja, bordos y caminos durante la etapa de secado, afectación del drenaje vertical en sitios con construccion de concreto.

Preparación de los estanques, reservorio, bordos y canales de salida	Flora	No existe agente de cambio ya que el polígono del proyecto carece totalmente de este importante componente biológico y los que se logren establecer sobre canales de llamada y drenes se respetaran.
	Suelo	Sellado del suelo en las etapas constructivas del proyecto con la afectación de 367.00 m^2 que soporta las infraestructuras de piso de concreto como compuertas de entrada y salida, carcamo de bombeo, bodegas, campamento y fosa séptica. Posible grado de erosión por viento y agua al dejar expuesto sin agua el espejo de agua de la granja, bordos y caminos durante la etapa de secado, afectación del drenaje vertical en sitios con construccion de concreto.

Preparación de los estanques, reservorio, bordos y canales de salida	Flora	No existe agente de cambio ya que el polígono del proyecto carece totalmente de este importante componente biológico y los que se logren establecer sobre canales de llamada y drenes se respetaran.
	Suelo	Sellado del suelo en las etapas constructivas del proyecto con la afectación de 367.00 m^2 que soporta las infraestructuras de piso de concreto como compuertas de entrada y salida, carcamo de bombeo, bodegas, campamento y fosa séptica. Posible grado de erosión por viento y agua al dejar expuesto sin agua el espejo de agua de la granja, bordos y caminos durante la etapa de secado, afectación del drenaje vertical en sitios con construccion de concreto.

Preparación de los estanques, reservorio, bordos y canales de salida	Flora	No existe agente de cambio ya que el polígono del proyecto carece totalmente de este importante componente biológico y los que se logren establecer sobre canales de llamada y drenes se respetaran.
	Suelo	Sellado del suelo en las etapas constructivas del proyecto con la afectación de 367.00 m^2 que soporta las infraestructuras de piso de concreto como compuertas de entrada y salida, carcamo de bombeo, bodegas, campamento y fosa séptica. Posible grado de erosión por viento y agua al dejar expuesto sin agua el espejo de agua de la granja, bordos y caminos durante la etapa de secado, afectación del drenaje vertical en sitios con construccion de concreto.

Preparación de los estanques, reservorio, bordos y canales de salida	Flora	No existe agente de cambio ya que el polígono del proyecto carece totalmente de este importante componente biológico y los que se logren establecer sobre canales de llamada y drenes se respetaran.
	Suelo	Sellado del suelo en las etapas constructivas del proyecto con la afectación de 367.00 m^2 que soporta las infraestructuras de piso de concreto como compuertas de entrada y salida, carcamo de bombeo, bodegas, campamento y fosa séptica. Posible grado de erosión por viento y agua al dejar expuesto sin agua el espejo de agua de la granja, bordos y caminos durante la etapa de secado, afectación del drenaje vertical en sitios con construccion de concreto.

Preparación de los estanques, reservorio, bordos y canales de salida	Flora	No existe agente de cambio ya que el polígono del proyecto carece totalmente de este importante componente biológico y los que se logren establecer sobre canales de llamada y drenes se respetaran.
	Suelo	Sellado del suelo en las etapas constructivas del proyecto con la afectación de 367.00 m^2 que soporta las infraestructuras de piso de concreto como compuertas de entrada y salida, carcamo de bombeo, bodegas, campamento y fosa séptica. Posible grado de erosión por viento y agua al dejar expuesto sin agua el espejo de agua de la granja, bordos y caminos durante la etapa de secado, afectación del drenaje vertical en sitios con construccion de concreto.

Preparación de los estanques, reservorio, bordos y canales de salida	Flora	No existe agente de cambio ya que el polígono del proyecto carece totalmente de este importante componente biológico y los que se logren establecer sobre canales de llamada y drenes se respetaran.
	Suelo	Sellado del suelo en las etapas constructivas del proyecto con la afectación de 367.00 m^2 que soporta las infraestructuras de piso de concreto como compuertas de entrada y salida, carcamo de bombeo, bodegas, campamento y fosa séptica. Posible grado de erosión por viento y agua al dejar expuesto sin agua el espejo de agua de la granja, bordos y caminos durante la etapa de secado, afectación del drenaje vertical en sitios con construccion de concreto.

Preparación de los estanques, reservorio, bordos y canales de salida	Flora	No existe agente de cambio ya que el polígono del proyecto carece totalmente de este importante componente biológico y los que se logren establecer sobre canales de llamada y drenes se respetaran.
	Suelo	Sellado del suelo en las etapas constructivas del proyecto con la afectación de 367.00 m^2 que soporta las infraestructuras de piso de concreto como compuertas de entrada y salida, carcamo de bombeo, bodegas, campamento y fosa séptica. Posible grado de erosión por viento y agua al dejar expuesto sin agua el espejo de agua de la granja, bordos y caminos durante la etapa de secado, afectación del drenaje vertical en sitios con construccion de concreto.

Preparación de los estanques, reservorio, bordos y canales de salida	Flora	No existe agente de cambio ya que el polígono del proyecto carece totalmente de este importante componente biológico y los que se logren establecer sobre canales de llamada y drenes se respetaran.
	Suelo	Sellado del suelo en las etapas constructivas del proyecto con la afectación de 367.00 m^2 que soporta las infraestructuras de piso de concreto como compuertas de entrada y salida, carcamo de bombeo, bodegas, campamento y fosa séptica. Posible grado de erosión por viento y agua al dejar expuesto sin agua el espejo de agua de la granja, bordos y caminos durante la etapa de secado, afectación del drenaje vertical en sitios con construccion de concreto.

Preparación de los estanques, reservorio, bordos y canales de salida	Flora	No existe agente de cambio ya que el polígono del proyecto carece totalmente de este importante componente biológico y los que se logren establecer sobre canales de llamada y drenes se respetaran.
	Suelo	Sellado del suelo en las etapas constructivas del proyecto con la afectación de 367.00 m^2 que soporta las infraestructuras de piso de concreto como compuertas de entrada y salida, carcamo de bombeo, bodegas, campamento y fosa séptica. Posible grado de erosión por viento y agua al dejar expuesto sin agua el espejo de agua de la granja, bordos y caminos durante la etapa de secado, afectación del drenaje vertical en sitios con construccion de concreto.

Preparación de los estanques, reservorio, bordos y canales de salida	Flora	No existe agente de cambio ya que el polígono del proyecto carece totalmente de este importante componente biológico y los que se logren establecer sobre canales de llamada y drenes se respetaran.
	Suelo	Sellado del suelo en las etapas constructivas del proyecto con la afectación de 367.00 m^2 que soporta las infraestructuras de piso de concreto como compuertas de entrada y salida, carcamo de bombeo, bodegas, campamento y fosa séptica. Posible grado de erosión por viento y agua al dejar expuesto sin agua el espejo de agua de la granja, bordos y caminos durante la etapa de secado, afectación del drenaje vertical en sitios con construccion de concreto.

Preparación de los estanques, reservorio, bordos y canales de salida	Flora	No existe agente de cambio ya que el polígono del proyecto carece totalmente de este importante componente biológico y los que se logren establecer sobre canales de llamada y drenes se respetaran.
	Suelo	Sellado del suelo en las etapas constructivas del proyecto con la afectación de 367.00 m^2 que soporta las infraestructuras de piso de concreto como compuertas de entrada y salida, carcamo de bombeo, bodegas, campamento y fosa séptica. Posible grado de erosión por viento y agua al dejar expuesto sin agua el espejo de agua de la granja, bordos y caminos durante la etapa de secado, afectación del drenaje vertical en sitios con construccion de concreto.

Preparación de los estanques, reservorio, bordos y canales de salida	Flora	No existe agente de cambio ya que el polígono del proyecto carece totalmente de este importante componente biológico y los que se logren establecer sobre canales de llamada y drenes se respetaran.
	Suelo	Sellado del suelo en las etapas constructivas del proyecto con la afectación de 367.00 m^2 que soporta las infraestructuras de piso de concreto como compuertas de entrada y salida, carcamo de bombeo, bodegas, campamento y fosa séptica. Posible grado de erosión por viento y agua al dejar expuesto sin agua el espejo de agua de la granja, bordos y caminos durante la etapa de secado, afectación del drenaje vertical en sitios con construccion de concreto.

Preparación de los estanques, reservorio, bordos y canales de salida	Flora	No existe agente de cambio ya que el polígono del proyecto carece totalmente de este importante componente biológico y los que se logren establecer sobre canales de llamada y drenes se respetaran.
	Suelo	Sellado del suelo en las etapas constructivas del proyecto con la afectación de 367.00 m^2 que soporta las infraestructuras de piso de concreto como compuertas de entrada y salida, carcamo de bombeo, bodegas, campamento y fosa séptica. Posible grado de erosión por viento y agua al dejar expuesto sin agua el espejo de agua de la granja, bordos y caminos durante la etapa de secado, afectación del drenaje vertical en sitios con construccion de concreto.

Preparación de los estanques, reservorio, bordos y canales de salida	Flora	No existe agente de cambio ya que el polígono del proyecto carece totalmente de este importante componente biológico y los que se logren establecer sobre canales de llamada y drenes se respetaran.
	Suelo	Sellado del suelo en las etapas constructivas del proyecto con la afectación de 367.00 m^2 que soporta las infraestructuras de piso de concreto como compuertas de entrada y salida, carcamo de bombeo, bodegas, campamento y fosa séptica. Posible grado de erosión por viento y agua al dejar expuesto sin agua el espejo de agua de la granja, bordos y caminos durante la etapa de secado, afectación del drenaje vertical en sitios con construccion de concreto.

Preparación de los estanques, reservorio, bordos y canales de salida	Flora	No existe agente de cambio ya que el polígono del proyecto carece totalmente de este importante componente biológico y los que se logren establecer sobre canales de llamada y drenes se respetaran.
	Suelo	Sellado del suelo en las etapas constructivas del proyecto con la afectación de 367.00 m^2 que soporta las infraestructuras de piso de concreto como compuertas de entrada y salida, carcamo de bombeo, bodegas, campamento y fosa séptica. Posible grado de erosión por viento y agua al dejar expuesto sin agua el espejo de agua de la granja, bordos y caminos durante la etapa de secado, afectación del drenaje vertical en sitios con construccion de concreto.

Preparación de los estanques, reservorio, bordos y canales de salida	Flora	No existe agente de cambio ya que el polígono del proyecto carece totalmente de este importante componente biológico y los que se logren establecer sobre canales de llamada y drenes se respetaran.
	Suelo	Sellado del suelo en las etapas constructivas del proyecto con la afectación de 367.00 m^2 que soporta las infraestructuras de piso de concreto como compuertas de entrada y salida, carcamo de bombeo, bodegas, campamento y fosa séptica. Posible grado de erosión por viento y agua al dejar expuesto sin agua el espejo de agua de la granja, bordos y caminos durante la etapa de secado, afectación del drenaje vertical en sitios con construccion de concreto.

Preparación de los estanques, reservorio, bordos y canales de salida	Flora	No existe agente de cambio ya que el polígono del proyecto carece totalmente de este importante componente biológico y los que se logren establecer sobre canales de llamada y drenes se respetaran.
	Suelo	Sellado del suelo en las etapas constructivas del proyecto con la afectación de 367.00 m^2 que soporta las infraestructuras de piso de concreto como compuertas de entrada y salida, carcamo de bombeo, bodegas, campamento y fosa séptica. Posible grado de erosión por viento y agua al dejar expuesto sin agua el espejo de agua de la granja, bordos y caminos durante la etapa de secado, afectación del drenaje vertical en sitios con construccion de concreto.

Preparación de los estanques, reservorio, bordos y canales de salida	Flora	No existe agente de cambio ya que el polígono del proyecto carece totalmente de este importante componente biológico y los que se logren establecer sobre canales de llamada y drenes se respetaran.
	Suelo	Sellado del suelo en las etapas constructivas del proyecto con la afectación de 367.00 m^2 que soporta las infraestructuras de piso de concreto como compuertas de entrada y salida, carcamo de bombeo, bodegas, campamento y fosa séptica. Posible grado de erosión por viento y agua al dejar expuesto sin agua el espejo de agua de la granja, bordos y caminos durante la etapa de secado, afectación del drenaje vertical en sitios con construccion de concreto.

Preparación de los estanques, reservorio, bordos y canales de salida	Flora	No existe agente de cambio ya que el polígono del proyecto carece totalmente de este importante componente biológico y los que se logren establecer sobre canales de llamada y drenes se respetaran.
	Suelo	Sellado del suelo en las etapas constructivas del proyecto con la afectación de 367.00 m^2 que soporta las infraestructuras de piso de concreto como compuertas de entrada y salida, carcamo de bombeo, bodegas, campamento y fosa séptica. Posible grado de erosión por viento y agua al dejar expuesto sin agua el espejo de agua de la granja, bordos y caminos durante la etapa de secado, afectación del drenaje vertical en sitios con construccion de concreto.

Preparación de los estanques, reservorio, bordos y canales de salida	Flora	No existe agente de cambio ya que el polígono del proyecto carece totalmente de este importante componente biológico y los que se logren establecer sobre canales de llamada y drenes se respetaran.
	Suelo	Sellado del suelo en las etapas constructivas del proyecto con la afectación de 367.00 m^2 que soporta las infraestructuras de piso de concreto como compuertas de entrada y salida, carcamo de bombeo, bodegas, campamento y fosa séptica. Posible grado de erosión por viento y agua al dejar expuesto sin agua el espejo de agua de la granja, bordos y caminos durante la etapa de secado, afectación del drenaje vertical en sitios con construccion de concreto.

Preparación de los estanques, reservorio, bordos y canales de salida	Flora	No existe agente de cambio ya que el polígono del proyecto carece totalmente de este importante componente biológico y los que se logren establecer sobre canales de llamada y drenes se respetaran.
	Suelo	Sellado del suelo en las etapas constructivas del proyecto con la afectación de 367.00 m^2 que soporta las infraestructuras de piso de concreto como compuertas de entrada y salida, carcamo de bombeo, bodegas, campamento y fosa séptica. Posible grado de erosión por viento y agua al dejar expuesto sin agua el espejo de agua de la granja, bordos y caminos durante la etapa de secado, afectación del drenaje vertical en sitios con construccion de concreto.

Preparación de los estanques, reservorio, bordos y canales de salida	Flora	No existe agente de cambio ya que el polígono del proyecto carece totalmente de este importante componente biológico y los que se logren establecer sobre canales de llamada y drenes se respetaran.
	Suelo	Sellado del suelo en las etapas constructivas del proyecto con la afectación de 367.00 m^2 que soporta las infraestructuras de piso de concreto como compuertas de entrada y salida, carcamo de bombeo, bodegas, campamento y fosa séptica. Posible grado de erosión por viento y agua al dejar expuesto sin agua el espejo de agua de la granja, bordos y caminos durante la etapa de secado, afectación del drenaje vertical en sitios con construccion de concreto.

Preparación de los estanques, reservorio, bordos y canales de salida	Flora	No existe agente de cambio ya que el polígono del proyecto carece totalmente de este importante componente biológico y los que se logren establecer sobre canales de llamada y drenes se respetaran.
	Suelo	Sellado del suelo en las etapas constructivas del proyecto con la afectación de 367.00 m^2 que soporta las infraestructuras de piso de concreto como compuertas de entrada y salida, carcamo de bombeo, bodegas, campamento y fosa séptica. Posible grado de erosión por viento y agua al dejar expuesto sin agua el espejo de agua de la granja, bordos y caminos durante la etapa de secado, afectación del drenaje vertical en sitios con construccion de concreto.

Preparación de los estanques, reservorio, bordos y canales de salida	Flora	No existe agente de cambio ya que el polígono del proyecto carece totalmente de este importante componente biológico y los que se logren establecer sobre canales de llamada y drenes se respetaran.
	Suelo	Sellado del suelo en las etapas constructivas del proyecto con la afectación de 367.00 m^2 que soporta las infraestructuras de piso de concreto como compuertas de entrada y salida, carcamo de bombeo, bodegas, campamento y fosa séptica. Posible grado de erosión por viento y agua al dejar expuesto sin agua el espejo de agua de la granja, bordos y caminos durante la etapa de secado, afectación del drenaje vertical en sitios con construccion de concreto.

Preparación de los estanques, reservorio, bordos y canales de salida	Flora	No existe agente de cambio ya que el polígono del proyecto carece totalmente de este importante componente biológico y los que se logren establecer sobre canales de llamada y drenes se respetaran.
	Suelo	Sellado del suelo en las etapas constructivas del proyecto con la afectación de 367.00 m^2 que soporta las infraestructuras de piso de concreto como compuertas de entrada y salida, carcamo de bombeo, bodegas, campamento y fosa séptica. Posible grado de erosión por viento y agua al dejar expuesto sin agua el espejo de agua de la granja, bordos y caminos durante la etapa de secado, afectación del drenaje vertical en sitios con construccion de concreto.

Preparación de los estanques, reservorio, bordos y canales de salida	Flora	No existe agente de cambio ya que el polígono del proyecto carece totalmente de este importante componente biológico y los que se logren establecer sobre canales de llamada y drenes se respetaran.
	Suelo	Sellado del suelo en las etapas constructivas del proyecto con la afectación de 367.00 m^2 que soporta las infraestructuras de piso de concreto como compuertas de entrada y salida, carcamo de bombeo, bodegas, campamento y fosa séptica. Posible grado de erosión por viento y agua al dejar expuesto sin agua el espejo de agua de la granja, bordos y caminos durante la etapa de secado, afectación del drenaje vertical en sitios con construccion de concreto.

Preparación de los estanques, reservorio, bordos y canales de salida	Flora	No existe agente de cambio ya que el polígono del proyecto carece totalmente de este importante componente biológico y los que se logren establecer sobre canales de llamada y drenes se respetaran.
	Suelo	Sellado del suelo en las etapas constructivas del proyecto con la afectación de 367.00 m^2 que soporta las infraestructuras de piso de concreto como compuertas de entrada y salida, carcamo de bombeo, bodegas, campamento y fosa séptica. Posible grado de erosión por viento y agua al dejar expuesto sin agua el espejo de agua de la granja, bordos y caminos durante la etapa de secado, afectación del drenaje vertical en sitios con construccion de concreto.

Preparación de los estanques, reservorio, bordos y canales de salida	Flora	No existe agente de cambio ya que el polígono del proyecto carece totalmente de este importante componente biológico y los que se logren establecer sobre canales de llamada y drenes se respetaran.
	Suelo	Sellado del suelo en las etapas constructivas del proyecto con la afectación de 367.00 m^2 que soporta las infraestructuras de piso de concreto como compuertas de entrada y salida, carcamo de bombeo, bodegas, campamento y fosa séptica. Posible grado de erosión por viento y agua al dejar expuesto sin agua el espejo de agua de la granja, bordos y caminos durante la etapa de secado, afectación del drenaje vertical en sitios con construccion de concreto.

Preparación de los estanques, reservorio, bordos y canales de salida	Flora	No existe agente de cambio ya que el polígono del proyecto carece totalmente de este importante componente biológico y los que se logren establecer sobre canales de llamada y drenes se respetaran.
	Suelo	Sellado del suelo en las etapas constructivas del proyecto con la afectación de 367.00 m^2 que soporta las infraestructuras de piso de concreto como compuertas de entrada y salida, carcamo de bombeo, bodegas, campamento y fosa séptica. Posible grado de erosión por viento y agua al dejar expuesto sin agua el espejo de agua de la granja, bordos y caminos durante la etapa de secado, afectación del drenaje vertical en sitios con construccion de concreto.

Preparación de los estanques, reservorio, bordos y canales de salida	Flora	No existe agente de cambio ya que el polígono del proyecto carece totalmente de este importante componente biológico y los que se logren establecer sobre canales de llamada y drenes se respetaran.
	Suelo	Sellado del suelo en las etapas constructivas del proyecto con la afectación de 367.00 m^2 que soporta las infraestructuras de piso de concreto como compuertas de entrada y salida, carcamo de bombeo, bodegas, campamento y fosa séptica. Posible grado de erosión por viento y agua al dejar expuesto sin agua el espejo de agua de la granja, bordos y caminos durante la etapa de secado, afectación del drenaje vertical en sitios con construccion de concreto.

Preparación de los estanques, reservorio, bordos y canales de salida	Flora	No existe agente de cambio ya que el polígono del proyecto carece totalmente de este importante componente biológico y los que se logren establecer sobre canales de llamada y drenes se respetaran.
	Suelo	Sellado del suelo en las etapas constructivas del proyecto con la afectación de 367.00 m^2 que soporta las infraestructuras de piso de concreto como compuertas de entrada y salida, carcamo de bombeo, bodegas, campamento y fosa séptica. Posible grado de erosión por viento y agua al dejar expuesto sin agua el espejo de agua de la granja, bordos y caminos durante la etapa de secado, afectación del drenaje vertical en sitios con construccion de concreto.

Preparación de los estanques, reservorio, bordos y canales de salida	Flora	No existe agente de cambio ya que el polígono del proyecto carece totalmente de este importante componente biológico y los que se logren establecer sobre canales de llamada y drenes se respetaran.
	Suelo	Sellado del suelo en las etapas constructivas del proyecto con la afectación de 367.00 m^2 que soporta las infraestructuras de piso de concreto como compuertas de entrada y salida, carcamo de bombeo, bodegas, campamento y fosa séptica. Posible grado de erosión por viento y agua al dejar expuesto sin agua el espejo de agua de la granja, bordos y caminos durante la etapa de secado, afectación del drenaje vertical en sitios con construccion de concreto.

Preparación de los estanques, reservorio, bordos y canales de salida	Flora	No existe agente de cambio ya que el polígono del proyecto carece totalmente de este importante componente biológico y los que se logren establecer sobre canales de llamada y drenes se respetaran.
	Suelo	Sellado del suelo en las etapas constructivas del proyecto con la afectación de 367.00 m^2 que soporta las infraestructuras de piso de concreto como compuertas de entrada y salida, carcamo de bombeo, bodegas, campamento y fosa séptica. Posible grado de erosión por viento y agua al dejar expuesto sin agua el espejo de agua de la granja, bordos y caminos durante la etapa de secado, afectación del drenaje vertical en sitios con construccion de concreto.

Preparación de los estanques, reservorio, bordos y canales de salida	Flora	No existe agente de cambio ya que el polígono del proyecto carece totalmente de este importante componente biológico y los que se logren establecer sobre canales de llamada y drenes se respetaran.
	Suelo	Sellado del suelo en las etapas constructivas del proyecto con la afectación de 367.00 m^2 que soporta las infraestructuras de piso de concreto como compuertas de entrada y salida, carcamo de bombeo, bodegas, campamento y fosa séptica. Posible grado de erosión por viento y agua al dejar expuesto sin agua el espejo de agua de la granja, bordos y caminos durante la etapa de secado, afectación del drenaje vertical en sitios con construccion de concreto.

Preparación de los estanques, reservorio, bordos y canales de salida	Flora	No existe agente de cambio ya que el polígono del proyecto carece totalmente de este importante componente biológico y los que se logren establecer sobre canales de llamada y drenes se respetaran.
	Suelo	Sellado del suelo en las etapas constructivas del proyecto con la afectación de 367.00 m^2 que soporta las infraestructuras de piso de concreto como compuertas de entrada y salida, carcamo de bombeo, bodegas, campamento y fosa séptica. Posible grado de erosión por viento y agua al dejar expuesto sin agua el espejo de agua de la granja, bordos y caminos durante la etapa de secado, afectación del drenaje vertical en sitios con construccion de concreto.

Preparación de los estanques, reservorio, bordos y canales de salida	Flora	No existe agente de cambio ya que el polígono del proyecto carece totalmente de este importante componente biológico y los que se logren establecer sobre canales de llamada y drenes se respetaran.
	Suelo	Sellado del suelo en las etapas constructivas del proyecto con la afectación de 367.00 m^2 que soporta las infraestructuras de piso de concreto como compuertas de entrada y salida, carcamo de bombeo, bodegas, campamento y fosa séptica. Posible grado de erosión por viento y agua al dejar expuesto sin agua el espejo de agua de la granja, bordos y caminos durante la etapa de secado, afectación del drenaje vertical en sitios con construccion de concreto.

Preparación de los estanques, reservorio, bordos y canales de salida	Flora	No existe agente de cambio ya que el polígono del proyecto carece totalmente de este importante componente biológico y los que se logren establecer sobre canales de llamada y drenes se respetaran.
	Suelo	Sellado del suelo en las etapas constructivas del proyecto con la afectación de 367.00 m^2 que soporta las infraestructuras de piso de concreto como compuertas de entrada y salida, carcamo de bombeo, bodegas, campamento y fosa séptica. Posible grado de erosión por viento y agua al dejar expuesto sin agua el espejo de agua de la granja, bordos y caminos durante la etapa de secado, afectación del drenaje vertical en sitios con construccion de concreto.

Preparación de los estanques, reservorio, bordos y canales de salida	Flora	No existe agente de cambio ya que el polígono del proyecto carece totalmente de este importante componente biológico y los que se logren establecer sobre canales de llamada y drenes se respetaran.
	Suelo	Sellado del suelo en las etapas constructivas del proyecto con la afectación de 367.00 m^2 que soporta las infraestructuras de piso de concreto como compuertas de entrada y salida, carcamo de bombeo, bodegas, campamento y fosa séptica. Posible grado de erosión por viento y agua al dejar expuesto sin agua el espejo de agua de la granja, bordos y caminos durante la etapa de secado, afectación del drenaje vertical en sitios con construccion de concreto.

Preparación de los estanques, reservorio, bordos y canales de salida	Flora	No existe agente de cambio ya que el polígono del proyecto carece totalmente de este importante componente biológico y los que se logren establecer sobre canales de llamada y drenes se respetaran.
	Suelo	Sellado del suelo en las etapas constructivas del proyecto con la afectación de 367.00 m^2 que soporta las infraestructuras de piso de concreto como compuertas de entrada y salida, carcamo de bombeo, bodegas, campamento y fosa séptica. Posible grado de erosión por viento y agua al dejar expuesto sin agua el espejo de agua de la granja, bordos y caminos durante la etapa de secado, afectación del drenaje vertical en sitios con construccion de concreto.

Preparación de los estanques, reservorio, bordos y canales de salida	Flora	No existe agente de cambio ya que el polígono del proyecto carece totalmente de este importante componente biológico y los que se logren establecer sobre canales de llamada y drenes se respetaran.
	Suelo	Sellado del suelo en las etapas constructivas del proyecto con la afectación de 367.00 m^2 que soporta las infraestructuras de piso de concreto como compuertas de entrada y salida, carcamo de bombeo, bodegas, campamento y fosa séptica. Posible grado de erosión por viento y agua al dejar expuesto sin agua el espejo de agua de la granja, bordos y caminos durante la etapa de secado, afectación del drenaje vertical en sitios con construccion de concreto.

Preparación de los estanques, reservorio, bordos y canales de salida	Flora	No existe agente de cambio ya que el polígono del proyecto carece totalmente de este importante componente biológico y los que se logren establecer sobre canales de llamada y drenes se respetaran.
	Suelo	Sellado del suelo en las etapas constructivas del proyecto con la afectación de 367.00 m^2 que soporta las infraestructuras de piso de concreto como compuertas de entrada y salida, carcamo de bombeo, bodegas, campamento y fosa séptica. Posible grado de erosión por viento y agua al dejar expuesto sin agua el espejo de agua de la granja, bordos y caminos durante la etapa de secado, afectación del drenaje vertical en sitios con construccion de concreto.

Preparación de los estanques, reservorio, bordos y canales de salida	Flora	No existe agente de cambio ya que el polígono del proyecto carece totalmente de este importante componente biológico y los que se logren establecer sobre canales de llamada y drenes se respetaran.
	Suelo	Sellado del suelo en las etapas constructivas del proyecto con la afectación de 367.00 m^2 que soporta las infraestructuras de piso de concreto como compuertas de entrada y salida, carcamo de bombeo, bodegas, campamento y fosa séptica. Posible grado de erosión por viento y agua al dejar expuesto sin agua el espejo de agua de la granja, bordos y caminos durante la etapa de secado, afectación del drenaje vertical en sitios con construccion de concreto.

Preparación de los estanques, reservorio, bordos y canales de salida	Flora	No existe agente de cambio ya que el polígono del proyecto carece totalmente de este importante componente biológico y los que se logren establecer sobre canales de llamada y drenes se respetaran.
	Suelo	Sellado del suelo en las etapas constructivas del proyecto con la afectación de 367.00 m^2 que soporta las infraestructuras de piso de concreto como compuertas de entrada y salida, carcamo de bombeo, bodegas, campamento y fosa séptica. Posible grado de erosión por viento y agua al dejar expuesto sin agua el espejo de agua de la granja, bordos y caminos durante la etapa de secado, afectación del drenaje vertical en sitios con construccion de concreto.

Preparación de los estanques, reservorio, bordos y canales de salida	Flora	No existe agente de cambio ya que el polígono del proyecto carece totalmente de este importante componente biológico y los que se logren establecer sobre canales de llamada y drenes se respetaran.
	Suelo	Sellado del suelo en las etapas constructivas del proyecto con la afectación de 367.00 m^2 que soporta las infraestructuras de piso de concreto como compuertas de entrada y salida, carcamo de bombeo, bodegas, campamento y fosa séptica. Posible grado de erosión por viento y agua al dejar expuesto sin agua el espejo de agua de la granja, bordos y caminos durante la etapa de secado, afectación del drenaje vertical en sitios con construccion de concreto.

Preparación de los estanques, reservorio, bordos y canales de salida	Flora	No existe agente de cambio ya que el polígono del proyecto carece totalmente de este importante componente biológico y los que se logren establecer sobre canales de llamada y drenes se respetaran.
	Suelo	Sellado del suelo en las etapas constructivas del proyecto con la afectación de 367.00 m^2 que soporta las infraestructuras de piso de concreto como compuertas de entrada y salida, carcamo de bombeo, bodegas, campamento y fosa séptica. Posible grado de erosión por viento y agua al dejar expuesto sin agua el espejo de agua de la granja, bordos y caminos durante la etapa de secado, afectación del drenaje vertical en sitios con construccion de concreto.

Preparación de los estanques, reservorio, bordos y canales de salida	Flora	No existe agente de cambio ya que el polígono del proyecto carece totalmente de este importante componente biológico y los que se logren establecer sobre canales de llamada y drenes se respetaran.
	Suelo	Sellado del suelo en las etapas constructivas del proyecto con la afectación de 367.00 m^2 que soporta las infraestructuras de piso de concreto como compuertas de entrada y salida, carcamo de bombeo, bodegas, campamento y fosa séptica. Posible grado de erosión por viento y agua al dejar expuesto sin agua el espejo de agua de la granja, bordos y caminos durante la etapa de secado, afectación del drenaje vertical en sitios con construccion de concreto.

Preparación de los estanques, reservorio, bordos y canales de salida	Flora	No existe agente de cambio ya que el polígono del proyecto carece totalmente de este importante componente biológico y los que se logren establecer sobre canales de llamada y drenes se respetaran.
	Suelo	Sellado del suelo en las etapas constructivas del proyecto con la afectación de 367.00 m^2 que soporta las infraestructuras de piso de concreto como compuertas de entrada y salida, carcamo de bombeo, bodegas, campamento y fosa séptica. Posible grado de erosión por viento y agua al dejar expuesto sin agua el espejo de agua de la granja, bordos y caminos durante la etapa de secado, afectación del drenaje vertical en sitios con construccion de concreto.

Preparación de los estanques, reservorio, bordos y canales de salida	Flora	No existe agente de cambio ya que el polígono del proyecto carece totalmente de este importante componente biológico y los que se logren establecer sobre canales de llamada y drenes se respetaran.
	Suelo	Sellado del suelo en las etapas constructivas del proyecto con la afectación de 367.00 m^2 que soporta las infraestructuras de piso de concreto como compuertas de entrada y salida, carcamo de bombeo, bodegas, campamento y fosa séptica. Posible grado de erosión por viento y agua al dejar expuesto sin agua el espejo de agua de la granja, bordos y caminos durante la etapa de secado, afectación del drenaje vertical en sitios con construccion de concreto.

Preparación de los estanques, reservorio, bordos y canales de salida	Flora	No existe agente de cambio ya que el polígono del proyecto carece totalmente de este importante componente biológico y los que se logren establecer sobre canales de llamada y drenes se respetaran.
	Suelo	Sellado del suelo en las etapas constructivas del proyecto con la afectación de 367.00 m^2 que soporta las infraestructuras de piso de concreto como compuertas de entrada y salida, carcamo de bombeo, bodegas, campamento y fosa séptica. Posible grado de erosión por viento y agua al dejar expuesto sin agua el espejo de agua de la granja, bordos y caminos durante la etapa de secado, afectación del drenaje vertical en sitios con construccion de concreto.

Preparación de los estanques, reservorio, bordos y canales de salida	Flora	No existe agente de cambio ya que el polígono del proyecto carece totalmente de este importante componente biológico y los que se logren establecer sobre canales de llamada y drenes se respetaran.
	Suelo	Sellado del suelo en las etapas constructivas del proyecto con la afectación de 367.00 m^2 que soporta las infraestructuras de piso de concreto como compuertas de entrada y salida, carcamo de bombeo, bodegas, campamento y fosa séptica. Posible grado de erosión por viento y agua al dejar expuesto sin agua el espejo de agua de la granja, bordos y caminos durante la etapa de secado, afectación del drenaje vertical en sitios con construccion de concreto.

Preparación de los estanques, reservorio, bordos y canales de salida	Flora	No existe agente de cambio ya que el polígono del proyecto carece totalmente de este importante componente biológico y los que se logren establecer sobre canales de llamada y drenes se respetaran.
	Suelo	Sellado del suelo en las etapas constructivas del proyecto con la afectación de 367.00 m^2 que soporta las infraestructuras de piso de concreto como compuertas de entrada y salida, carcamo de bombeo, bodegas, campamento y fosa séptica. Posible grado de erosión por viento y agua al dejar expuesto sin agua el espejo de agua de la granja, bordos y caminos durante la etapa de secado, afectación del drenaje vertical en sitios con construccion de concreto.

Preparación de los estanques, reservorio, bordos y canales de salida	Flora	No existe agente de cambio ya que el polígono del proyecto carece totalmente de este importante componente biológico y los que se logren establecer sobre canales de llamada y drenes se respetaran.
	Suelo	Sellado del suelo en las etapas constructivas del proyecto con la afectación de 367.00 m^2 que soporta las infraestructuras de piso de concreto como compuertas de entrada y salida, carcamo de bombeo, bodegas, campamento y fosa séptica. Posible grado de erosión por viento y agua al dejar expuesto sin agua el espejo de agua de la granja, bordos y caminos durante la etapa de secado, afectación del drenaje vertical en sitios con construccion de concreto.

Preparación de los estanques, reservorio, bordos y canales de salida	Flora	No existe agente de cambio ya que el polígono del proyecto carece totalmente de este importante componente biológico y los que se logren establecer sobre canales de llamada y drenes se respetaran.
	Suelo	Sellado del suelo en las etapas constructivas del proyecto con la afectación de 367.00 m^2 que soporta las infraestructuras de piso de concreto como compuertas de entrada y salida, carcamo de bombeo, bodegas, campamento y fosa séptica. Posible grado de erosión por viento y agua al dejar expuesto sin agua el espejo de agua de la granja, bordos y caminos durante la etapa de secado, afectación del drenaje vertical en sitios con construccion de concreto.

Preparación de los estanques, reservorio, bordos y canales de salida	Flora	No existe agente de cambio ya que el polígono del proyecto carece totalmente de este importante componente biológico y los que se logren establecer sobre canales de llamada y drenes se respetaran.
	Suelo	Sellado del suelo en las etapas constructivas del proyecto con la afectación de 367.00 m^2 que soporta las infraestructuras de piso de concreto como compuertas de entrada y salida, carcamo de bombeo, bodegas, campamento y fosa séptica. Posible grado de erosión por viento y agua al dejar expuesto sin agua el espejo de agua de la granja, bordos y caminos durante la etapa de secado, afectación del drenaje vertical en sitios con construccion de concreto.

Preparación de los estanques, reservorio, bordos y canales de salida	Flora	No existe agente de cambio ya que el polígono del proyecto carece totalmente de este importante componente biológico y los que se logren establecer sobre canales de llamada y drenes se respetaran.
	Suelo	Sellado del suelo en las etapas constructivas del proyecto con la afectación de 367.00 m^2 que soporta las infraestructuras de piso de concreto como compuertas de entrada y salida, carcamo de bombeo, bodegas, campamento y fosa séptica. Posible grado de erosión por viento y agua al dejar expuesto sin agua el espejo de agua de la granja, bordos y caminos durante la etapa de secado, afectación del drenaje vertical en sitios con construccion de concreto.

Preparación de los estanques, reservorio, bordos y canales de salida	Flora	No existe agente de cambio ya que el polígono del proyecto carece totalmente de este importante componente biológico y los que se logren establecer sobre canales de llamada y drenes se respetaran.
	Suelo	Sellado del suelo en las etapas constructivas del proyecto con la afectación de 367.00 m^2 que soporta las infraestructuras de piso de concreto como compuertas de entrada y salida, carcamo de bombeo, bodegas, campamento y fosa séptica. Posible grado de erosión por viento y agua al dejar expuesto sin agua el espejo de agua de la granja, bordos y caminos durante la etapa de secado, afectación del drenaje vertical en sitios con construccion de concreto.

Preparación de los estanques, reservorio, bordos y canales de salida	Flora	No existe agente de cambio ya que el polígono del proyecto carece totalmente de este importante componente biológico y los que se logren establecer sobre canales de llamada y drenes se respetaran.
	Suelo	Sellado del suelo en las etapas constructivas del proyecto con la afectación de 367.00 m^2 que soporta las infraestructuras de piso de concreto como compuertas de entrada y salida, carcamo de bombeo, bodegas, campamento y fosa séptica. Posible grado de erosión por viento y agua al dejar expuesto sin agua el espejo de agua de la granja, bordos y caminos durante la etapa de secado, afectación del drenaje vertical en sitios con construccion de concreto.

Preparación de los estanques, reservorio, bordos y canales de salida	Flora	No existe agente de cambio ya que el polígono del proyecto carece totalmente de este importante componente biológico y los que se logren establecer sobre canales de llamada y drenes se respetaran.
	Suelo	Sellado del suelo en las etapas constructivas del proyecto con la afectación de 367.00 m^2 que soporta las infraestructuras de piso de concreto como compuertas de entrada y salida, carcamo de bombeo, bodegas, campamento y fosa séptica. Posible grado de erosión por viento y agua al dejar expuesto sin agua el espejo de agua de la granja, bordos y caminos durante la etapa de secado, afectación del drenaje vertical en sitios con construccion de concreto.

Preparación de los estanques, reservorio, bordos y canales de salida	Flora	No existe agente de cambio ya que el polígono del proyecto carece totalmente de este importante componente biológico y los que se logren establecer sobre canales de llamada y drenes se respetaran.
	Suelo	Sellado del suelo en las etapas constructivas del proyecto con la afectación de 367.00 m^2 que soporta las infraestructuras de piso de concreto como compuertas de entrada y salida, carcamo de bombeo, bodegas, campamento y fosa séptica. Posible grado de erosión por viento y agua al dejar expuesto sin agua el espejo de agua de la granja, bordos y caminos durante la etapa de secado, afectación del drenaje vertical en sitios con construccion de concreto.

Preparación de los estanques, reservorio, bordos y canales de salida	Flora	No existe agente de cambio ya que el polígono del proyecto carece totalmente de este importante componente biológico y los que se logren establecer sobre canales de llamada y drenes se respetaran.
	Suelo	Sellado del suelo en las etapas constructivas del proyecto con la afectación de 367.00 m^2 que soporta las infraestructuras de piso de concreto como compuertas de entrada y salida, carcamo de bombeo, bodegas, campamento y fosa séptica. Posible grado de erosión por viento y agua al dejar expuesto sin agua el espejo de agua de la granja, bordos y caminos durante la etapa de secado, afectación del drenaje vertical en sitios con construccion de concreto.

Preparación de los estanques, reservorio, bordos y canales de salida	Flora	No existe agente de cambio ya que el polígono del proyecto carece totalmente de este importante componente biológico y los que se logren establecer sobre canales de llamada y drenes se respetaran.
	Suelo	Sellado del suelo en las etapas constructivas del proyecto con la afectación de 367.00 m^2 que soporta las infraestructuras de piso de concreto como compuertas de entrada y salida, carcamo de bombeo, bodegas, campamento y fosa séptica. Posible grado de erosión por viento y agua al dejar expuesto sin agua el espejo de agua de la granja, bordos y caminos durante la etapa de secado, afectación del drenaje vertical en sitios con construccion de concreto.

Preparación de los estanques, reservorio, bordos y canales de salida	Flora	No existe agente de cambio ya que el polígono del proyecto carece totalmente de este importante componente biológico y los que se logren establecer sobre canales de llamada y drenes se respetaran.
	Suelo	Sellado del suelo en las etapas constructivas del proyecto con la afectación de 367.00 m^2 que soporta las infraestructuras de piso de concreto como compuertas de entrada y salida, carcamo de bombeo, bodegas, campamento y fosa séptica. Posible grado de erosión por viento y agua al dejar expuesto sin agua el espejo de agua de la granja, bordos y caminos durante la etapa de secado, afectación del drenaje vertical en sitios con construccion de concreto.

Preparación de los estanques, reservorio, bordos y canales de salida	Flora	No existe agente de cambio ya que el polígono del proyecto carece totalmente de este importante componente biológico y los que se logren establecer sobre canales de llamada y drenes se respetaran.
	Suelo	Sellado del suelo en las etapas constructivas del proyecto con la afectación de 367.00 m^2 que soporta las infraestructuras de piso de concreto como compuertas de entrada y salida, carcamo de bombeo, bodegas, campamento y fosa séptica. Posible grado de erosión por viento y agua al dejar expuesto sin agua el espejo de agua de la granja, bordos y caminos durante la etapa de secado, afectación del drenaje vertical en sitios con construccion de concreto.

Preparación de los estanques, reservorio, bordos y canales de salida	Flora	No existe agente de cambio ya que el polígono del proyecto carece totalmente de este importante componente biológico y los que se logren establecer sobre canales de llamada y drenes se respetaran.
	Suelo	Sellado del suelo en las etapas constructivas del proyecto con la afectación de 367.00 m^2 que soporta las infraestructuras de piso de concreto como compuertas de entrada y salida, carcamo de bombeo, bodegas, campamento y fosa séptica. Posible grado de erosión por viento y agua al dejar expuesto sin agua el espejo de agua de la granja, bordos y caminos durante la etapa de secado, afectación del drenaje vertical en sitios con construccion de concreto.

Preparación de los estanques, reservorio, bordos y canales de salida	Flora	No existe agente de cambio ya que el polígono del proyecto carece totalmente de este importante componente biológico y los que se logren establecer sobre canales de llamada y drenes se respetaran.
	Suelo	Sellado del suelo en las etapas constructivas del proyecto con la afectación de 367.00 m^2 que soporta las infraestructuras de piso de concreto como compuertas de entrada y salida, carcamo de bombeo, bodegas, campamento y fosa séptica. Posible grado de erosión por viento y agua al dejar expuesto sin agua el espejo de agua de la granja, bordos y caminos durante la etapa de secado, afectación del drenaje vertical en sitios con construccion de concreto.

Preparación de los estanques, reservorio, bordos y canales de salida	Flora	No existe agente de cambio ya que el polígono del proyecto carece totalmente de este importante componente biológico y los que se logren establecer sobre canales de llamada y drenes se respetaran.
	Suelo	Sellado del suelo en las etapas constructivas del proyecto con la afectación de 367.00 m^2 que soporta las infraestructuras de piso de concreto como compuertas de entrada y salida, carcamo de bombeo, bodegas, campamento y fosa séptica. Posible grado de erosión por viento y agua al dejar expuesto sin agua el espejo de agua de la granja, bordos y caminos durante la etapa de secado, afectación del drenaje vertical en sitios con construccion de concreto.

Preparación de los estanques, reservorio, bordos y canales de salida	Flora	No existe agente de cambio ya que el polígono del proyecto carece totalmente de este importante componente biológico y los que se logren establecer sobre canales de llamada y drenes se respetaran.
	Suelo	Sellado del suelo en las etapas constructivas del proyecto con la afectación de 367.00 m^2 que soporta las infraestructuras de piso de concreto como compuertas de entrada y salida, carcamo de bombeo, bodegas, campamento y fosa séptica. Posible grado de erosión por viento y agua al dejar expuesto sin agua el espejo de agua de la granja, bordos y caminos durante la etapa de secado, afectación del drenaje vertical en sitios con construccion de concreto.

Preparación de los estanques, reservorio, bordos y canales de salida	Flora	No existe agente de cambio ya que el polígono del proyecto carece totalmente de este importante componente biológico y los que se logren establecer sobre canales de llamada y drenes se respetaran.
	Suelo	Sellado del suelo en las etapas constructivas del proyecto con la afectación de 367.00 m^2 que soporta las infraestructuras de piso de concreto como compuertas de entrada y salida, carcamo de bombeo, bodegas, campamento y fosa séptica. Posible grado de erosión por viento y agua al dejar expuesto sin agua el espejo de agua de la granja, bordos y caminos durante la etapa de secado, afectación del drenaje vertical en sitios con construccion de concreto.

Preparación de los estanques, reservorio, bordos y canales de salida	Flora	No existe agente de cambio ya que el polígono del proyecto carece totalmente de este importante componente biológico y los que se logren establecer sobre canales de llamada y drenes se respetaran.
	Suelo	Sellado del suelo en las etapas constructivas del proyecto con la afectación de 367.00 m^2 que soporta las infraestructuras de piso de concreto como compuertas de entrada y salida, carcamo de bombeo, bodegas, campamento y fosa séptica. Posible grado de erosión por viento y agua al dejar expuesto sin agua el espejo de agua de la granja, bordos y caminos durante la etapa de secado, afectación del drenaje vertical en sitios con construccion de concreto.

Preparación de los estanques, reservorio, bordos y canales de salida	Flora	No existe agente de cambio ya que el polígono del proyecto carece totalmente de este importante componente biológico y los que se logren establecer sobre canales de llamada y drenes se respetaran.
	Suelo	Sellado del suelo en las etapas constructivas del proyecto con la afectación de 367.00 m^2 que soporta las infraestructuras de piso de concreto como compuertas de entrada y salida, carcamo de bombeo, bodegas, campamento y fosa séptica. Posible grado de erosión por viento y agua al dejar expuesto sin agua el espejo de agua de la granja, bordos y caminos durante la etapa de secado, afectación del drenaje vertical en sitios con construccion de concreto.

Preparación de los estanques, reservorio, bordos y canales de salida	Flora	No existe agente de cambio ya que el polígono del proyecto carece totalmente de este importante componente biológico y los que se logren establecer sobre canales de llamada y drenes se respetaran.
	Suelo	Sellado del suelo en las etapas constructivas del proyecto con la afectación de 367.00 m^2 que soporta las infraestructuras de piso de concreto como compuertas de entrada y salida, carcamo de bombeo, bodegas, campamento y fosa séptica. Posible grado de erosión por viento y agua al dejar expuesto sin agua el espejo de agua de la granja, bordos y caminos durante la etapa de secado, afectación del drenaje vertical en sitios con construccion de concreto.

Preparación de los estanques, reservorio, bordos y canales de salida	Flora	No existe agente de cambio ya que el polígono del proyecto carece totalmente de este importante componente biológico y los que se logren establecer sobre canales de llamada y drenes se respetaran.
	Suelo	Sellado del suelo en las etapas constructivas del proyecto con la afectación de 367.00 m^2 que soporta las infraestructuras de piso de concreto como compuertas de entrada y salida, carcamo de bombeo, bodegas, campamento y fosa séptica. Posible grado de erosión por viento y agua al dejar expuesto sin agua el espejo de agua de la granja, bordos y caminos durante la etapa de secado, afectación del drenaje vertical en sitios con construccion de concreto.

Preparación de los estanques, reservorio, bordos y canales de salida	Flora	No existe agente de cambio ya que el polígono del proyecto carece totalmente de este importante componente biológico y los que se logren establecer sobre canales de llamada y drenes se respetaran.
	Suelo	Sellado del suelo en las etapas constructivas del proyecto con la afectación de 367.00 m^2 que soporta las infraestructuras de piso de concreto como compuertas de entrada y salida, carcamo de bombeo, bodegas, campamento y fosa séptica. Posible grado de erosión por viento y agua al dejar expuesto sin agua el espejo de agua de la granja, bordos y caminos durante la etapa de secado, afectación del drenaje vertical en sitios con construccion de concreto.

Preparación de los estanques, reservorio, bordos y canales de salida	Flora	No existe agente de cambio ya que el polígono del proyecto carece totalmente de este importante componente biológico y los que se logren establecer sobre canales de llamada y drenes se respetaran.
	Suelo	Sellado del suelo en las etapas constructivas del proyecto con la afectación de 367.00 m^2 que soporta las infraestructuras de piso de concreto como compuertas de entrada y salida, carcamo de bombeo, bodegas, campamento y fosa séptica. Posible grado de erosión por viento y agua al dejar expuesto sin agua el espejo de agua de la granja, bordos y caminos durante la etapa de secado, afectación del drenaje vertical en sitios con construccion de concreto.

Preparación de los estanques, reservorio, bordos y canales de salida	Flora	No existe agente de cambio ya que el polígono del proyecto carece totalmente de este importante componente biológico y los que se logren establecer sobre canales de llamada y drenes se respetaran.
	Suelo	Sellado del suelo en las etapas constructivas del proyecto con la afectación de 367.00 m^2 que soporta las infraestructuras de piso de concreto como compuertas de entrada y salida, carcamo de bombeo, bodegas, campamento y fosa séptica. Posible grado de erosión por viento y agua al dejar expuesto sin agua el espejo de agua de la granja, bordos y caminos durante la etapa de secado, afectación del drenaje vertical en sitios con construccion de concreto.

Preparación de los estanques, reservorio, bordos y canales de salida	Flora	No existe agente de cambio ya que el polígono del proyecto carece totalmente de este importante componente biológico y los que se logren establecer sobre canales de llamada y drenes se respetaran.
	Suelo	Sellado del suelo en las etapas constructivas del proyecto con la afectación de 367.00 m^2 que soporta las infraestructuras de piso de concreto como compuertas de entrada y salida, carcamo de bombeo, bodegas, campamento y fosa séptica. Posible grado de erosión por viento y agua al dejar expuesto sin agua el espejo de agua de la granja, bordos y caminos durante la etapa de secado, afectación del drenaje vertical en sitios con construccion de concreto.

Preparación de los estanques, reservorio, bordos y canales de salida	Flora	No existe agente de cambio ya que el polígono del proyecto carece totalmente de este importante componente biológico y los que se logren establecer sobre canales de llamada y drenes se respetaran.
	Suelo	Sellado del suelo en las etapas constructivas del proyecto con la afectación de 367.00 m^2 que soporta las infraestructuras de piso de concreto como compuertas de entrada y salida, carcamo de bombeo, bodegas, campamento y fosa séptica. Posible grado de erosión por viento y agua al dejar expuesto sin agua el espejo de agua de la granja, bordos y caminos durante la etapa de secado, afectación del drenaje vertical en sitios con construccion de concreto.

Preparación de los estanques, reservorio, bordos y canales de salida	Flora	No existe agente de cambio ya que el polígono del proyecto carece totalmente de este importante componente biológico y los que se logren establecer sobre canales de llamada y drenes se respetaran.
	Suelo	Sellado del suelo en las etapas constructivas del proyecto con la afectación de 367.00 m^2 que soporta las infraestructuras de piso de concreto como compuertas de entrada y salida, carcamo de bombeo, bodegas, campamento y fosa séptica. Posible grado de erosión por viento y agua al dejar expuesto sin agua el espejo de agua de la granja, bordos y caminos durante la etapa de secado, afectación del drenaje vertical en sitios con construccion de concreto.

Preparación de los estanques, reservorio, bordos y canales de salida	Flora	No existe agente de cambio ya que el polígono del proyecto carece totalmente de este importante componente biológico y los que se logren establecer sobre canales de llamada y drenes se respetaran.
	Suelo	Sellado del suelo en las etapas constructivas del proyecto con la afectación de 367.00 m^2 que soporta las infraestructuras de piso de concreto como compuertas de entrada y salida, carcamo de bombeo, bodegas, campamento y fosa séptica. Posible grado de erosión por viento y agua al dejar expuesto sin agua el espejo de agua de la granja, bordos y caminos durante la etapa de secado, afectación del drenaje vertical en sitios con construccion de concreto.

Preparación de los estanques, reservorio, bordos y canales de salida	Flora	No existe agente de cambio ya que el polígono del proyecto carece totalmente de este importante componente biológico y los que se logren establecer sobre canales de llamada y drenes se respetaran.
	Suelo	Sellado del suelo en las etapas constructivas del proyecto con la afectación de 367.00 m^2 que soporta las infraestructuras de piso de concreto como compuertas de entrada y salida, carcamo de bombeo, bodegas, campamento y fosa séptica. Posible grado de erosión por viento y agua al dejar expuesto sin agua el espejo de agua de la granja, bordos y caminos durante la etapa de secado, afectación del drenaje vertical en sitios con construccion de concreto.

Preparación de los estanques, reservorio, bordos y canales de salida	Flora	No existe agente de cambio ya que el polígono del proyecto carece totalmente de este importante componente biológico y los que se logren establecer sobre canales de llamada y drenes se respetaran.
	Suelo	Sellado del suelo en las etapas constructivas del proyecto con la afectación de 367.00 m^2 que soporta las infraestructuras de piso de concreto como compuertas de entrada y salida, carcamo de bombeo, bodegas, campamento y fosa séptica. Posible grado de erosión por viento y agua al dejar expuesto sin agua el espejo de agua de la granja, bordos y caminos durante la etapa de secado, afectación del drenaje vertical en sitios con construccion de concreto.

Preparación de los estanques, reservorio, bordos y canales de salida	Flora	No existe agente de cambio ya que el polígono del proyecto carece totalmente de este importante componente biológico y los que se logren establecer sobre canales de llamada y drenes se respetaran.
	Suelo	Sellado del suelo en las etapas constructivas del proyecto con la afectación de 367.00 m^2 que soporta las infraestructuras de piso de concreto como compuertas de entrada y salida, carcamo de bombeo, bodegas, campamento y fosa séptica. Posible grado de erosión por viento y agua al dejar expuesto sin agua el espejo de agua de la granja, bordos y caminos durante la etapa de secado, afectación del drenaje vertical en sitios con construccion de concreto.

Preparación de los estanques, reservorio, bordos y canales de salida	Flora	No existe agente de cambio ya que el polígono del proyecto carece totalmente de este importante componente biológico y los que se logren establecer sobre canales de llamada y drenes se respetaran.
	Suelo	Sellado del suelo en las etapas constructivas del proyecto con la afectación de 367.00 m^2 que soporta las infraestructuras de piso de concreto como compuertas de entrada y salida, carcamo de bombeo, bodegas, campamento y fosa séptica. Posible grado de erosión por viento y agua al dejar expuesto sin agua el espejo de agua de la granja, bordos y caminos durante la etapa de secado, afectación del drenaje vertical en sitios con construccion de concreto.

Preparación de los estanques, reservorio, bordos y canales de salida	Flora	No existe agente de cambio ya que el polígono del proyecto carece totalmente de este importante componente biológico y los que se logren establecer sobre canales de llamada y drenes se respetaran.
	Suelo	Sellado del suelo en las etapas constructivas del proyecto con la afectación de 367.00 m^2 que soporta las infraestructuras de piso de concreto como compuertas de entrada y salida, carcamo de bombeo, bodegas, campamento y fosa séptica. Posible grado de erosión por viento y agua al dejar expuesto sin agua el espejo de agua de la granja, bordos y caminos durante la etapa de secado, afectación del drenaje vertical en sitios con construccion de concreto.

Preparación de los estanques, reservorio, bordos y canales de salida	Flora	No existe agente de cambio ya que el polígono del proyecto carece totalmente de este importante componente biológico y los que se logren establecer sobre canales de llamada y drenes se respetaran.
	Suelo	Sellado del suelo en las etapas constructivas del proyecto con la afectación de 367.00 m^2 que soporta las infraestructuras de piso de concreto como compuertas de entrada y salida, carcamo de bombeo, bodegas, campamento y fosa séptica. Posible grado de erosión por viento y agua al dejar expuesto sin agua el espejo de agua de la granja, bordos y caminos durante la etapa de secado, afectación del drenaje vertical en sitios con construccion de concreto.

Preparación de los estanques, reservorio, bordos y canales de salida	Flora	No existe agente de cambio ya que el polígono del proyecto carece totalmente de este importante componente biológico y los que se logren establecer sobre canales de llamada y drenes se respetaran.
	Suelo	Sellado del suelo en las etapas constructivas del proyecto con la afectación de 367.00 m^2 que soporta las infraestructuras de piso de concreto como compuertas de entrada y salida, carcamo de bombeo, bodegas, campamento y fosa séptica. Posible grado de erosión por viento y agua al dejar expuesto sin agua el espejo de agua de la granja, bordos y caminos durante la etapa de secado, afectación del drenaje vertical en sitios con construccion de concreto.

Preparación de los estanques, reservorio, bordos y canales de salida	Flora	No existe agente de cambio ya que el polígono del proyecto carece totalmente de este importante componente biológico y los que se logren establecer sobre canales de llamada y drenes se respetaran.
	Suelo	Sellado del suelo en las etapas constructivas del proyecto con la afectación de 367.00 m^2 que soporta las infraestructuras de piso de concreto como compuertas de entrada y salida, carcamo de bombeo, bodegas, campamento y fosa séptica. Posible grado de erosión por viento y agua al dejar expuesto sin agua el espejo de agua de la granja, bordos y caminos durante la etapa de secado, afectación del drenaje vertical en sitios con construccion de concreto.

Preparación de los estanques, reservorio, bordos y canales de salida	Flora	No existe agente de cambio ya que el polígono del proyecto carece totalmente de este importante componente biológico y los que se logren establecer sobre canales de llamada y drenes se respetaran.
	Suelo	Sellado del suelo en las etapas constructivas del proyecto con la afectación de 367.00 m^2 que soporta las infraestructuras de piso de concreto como compuertas de entrada y salida, carcamo de bombeo, bodegas, campamento y fosa séptica. Posible grado de erosión por viento y agua al dejar expuesto sin agua el espejo de agua de la granja, bordos y caminos durante la etapa de secado, afectación del drenaje vertical en sitios con construccion de concreto.

Preparación de los estanques, reservorio, bordos y canales de salida	Flora	No existe agente de cambio ya que el polígono del proyecto carece totalmente de este importante componente biológico y los que se logren establecer sobre canales de llamada y drenes se respetaran.
	Suelo	Sellado del suelo en las etapas constructivas del proyecto con la afectación de 367.00 m^2 que soporta las infraestructuras de piso de concreto como compuertas de entrada y salida, carcamo de bombeo, bodegas, campamento y fosa séptica. Posible grado de erosión por viento y agua al dejar expuesto sin agua el espejo de agua de la granja, bordos y caminos durante la etapa de secado, afectación del drenaje vertical en sitios con construccion de concreto.

Preparación de los estanques, reservorio, bordos y canales de salida	Flora	No existe agente de cambio ya que el polígono del proyecto carece totalmente de este importante componente biológico y los que se logren establecer sobre canales de llamada y drenes se respetaran.
	Suelo	Sellado del suelo en las etapas constructivas del proyecto con la afectación de 367.00 m^2 que soporta las infraestructuras de piso de concreto como compuertas de entrada y salida, carcamo de bombeo, bodegas, campamento y fosa séptica. Posible grado de erosión por viento y agua al dejar expuesto sin agua el espejo de agua de la granja, bordos y caminos durante la etapa de secado, afectación del drenaje vertical en sitios con construccion de concreto.

Preparación de los estanques, reservorio, bordos y canales de salida	Flora	No existe agente de cambio ya que el polígono del proyecto carece totalmente de este importante componente biológico y los que se logren establecer sobre canales de llamada y drenes se respetaran.
	Suelo	Sellado del suelo en las etapas constructivas del proyecto con la afectación de 367.00 m^2 que soporta las infraestructuras de piso de concreto como compuertas de entrada y salida, carcamo de bombeo, bodegas, campamento y fosa séptica. Posible grado de erosión por viento y agua al dejar expuesto sin agua el espejo de agua de la granja, bordos y caminos durante la etapa de secado, afectación del drenaje vertical en sitios con construccion de concreto.

Preparación de los estanques, reservorio, bordos y canales de salida	Flora	No existe agente de cambio ya que el polígono del proyecto carece totalmente de este importante componente biológico y los que se logren establecer sobre canales de llamada y drenes se respetaran.
	Suelo	Sellado del suelo en las etapas constructivas del proyecto con la afectación de 367.00 m^2 que soporta las infraestructuras de piso de concreto como compuertas de entrada y salida, carcamo de bombeo, bodegas, campamento y fosa séptica. Posible grado de erosión por viento y agua al dejar expuesto sin agua el espejo de agua de la granja, bordos y caminos durante la etapa de secado, afectación del drenaje vertical en sitios con construccion de concreto.

Preparación de los estanques, reservorio, bordos y canales de salida	Flora	No existe agente de cambio ya que el polígono del proyecto carece totalmente de este importante componente biológico y los que se logren establecer sobre canales de llamada y drenes se respetaran.
	Suelo	Sellado del suelo en las etapas constructivas del proyecto con la afectación de 367.00 m^2 que soporta las infraestructuras de piso de concreto como compuertas de entrada y salida, carcamo de bombeo, bodegas, campamento y fosa séptica. Posible grado de erosión por viento y agua al dejar expuesto sin agua el espejo de agua de la granja, bordos y caminos durante la etapa de secado, afectación del drenaje vertical en sitios con construccion de concreto.

Preparación de los estanques, reservorio, bordos y canales de salida	Flora	No existe agente de cambio ya que el polígono del proyecto carece totalmente de este importante componente biológico y los que se logren establecer sobre canales de llamada y drenes se respetaran.
	Suelo	Sellado del suelo en las etapas constructivas del proyecto con la afectación de 367.00 m^2 que soporta las infraestructuras de piso de concreto como compuertas de entrada y salida, carcamo de bombeo, bodegas, campamento y fosa séptica. Posible grado de erosión por viento y agua al dejar expuesto sin agua el espejo de agua de la granja, bordos y caminos durante la etapa de secado, afectación del drenaje vertical en sitios con construccion de concreto.

Preparación de los estanques, reservorio, bordos y canales de salida	Flora	No existe agente de cambio ya que el polígono del proyecto carece totalmente de este importante componente biológico y los que se logren establecer sobre canales de llamada y drenes se respetaran.
	Suelo	Sellado del suelo en las etapas constructivas del proyecto con la afectación de 367.00 m^2 que soporta las infraestructuras de piso de concreto como compuertas de entrada y salida, carcamo de bombeo, bodegas, campamento y fosa séptica. Posible grado de erosión por viento y agua al dejar expuesto sin agua el espejo de agua de la granja, bordos y caminos durante la etapa de secado, afectación del drenaje vertical en sitios con construccion de concreto.

Preparación de los estanques, reservorio, bordos y canales de salida	Flora	No existe agente de cambio ya que el polígono del proyecto carece totalmente de este importante componente biológico y los que se logren establecer sobre canales de llamada y drenes se respetaran.
	Suelo	Sellado del suelo en las etapas constructivas del proyecto con la afectación de 367.00 m^2 que soporta las infraestructuras de piso de concreto como compuertas de entrada y salida, carcamo de bombeo, bodegas, campamento y fosa séptica. Posible grado de erosión por viento y agua al dejar expuesto sin agua el espejo de agua de la granja, bordos y caminos durante la etapa de secado, afectación del drenaje vertical en sitios con construccion de concreto.

Preparación de los estanques, reservorio, bordos y canales de salida	Flora	No existe agente de cambio ya que el polígono del proyecto carece totalmente de este importante componente biológico y los que se logren establecer sobre canales de llamada y drenes se respetaran.
	Suelo	Sellado del suelo en las etapas constructivas del proyecto con la afectación de 367.00 m^2 que soporta las infraestructuras de piso de concreto como compuertas de entrada y salida, carcamo de bombeo, bodegas, campamento y fosa séptica. Posible grado de erosión por viento y agua al dejar expuesto sin agua el espejo de agua de la granja, bordos y caminos durante la etapa de secado, afectación del drenaje vertical en sitios con construccion de concreto.

Preparación de los estanques, reservorio, bordos y canales de salida	Flora	No existe agente de cambio ya que el polígono del proyecto carece totalmente de este importante componente biológico y los que se logren establecer sobre canales de llamada y drenes se respetaran.
	Suelo	Sellado del suelo en las etapas constructivas del proyecto con la afectación de 367.00 m^2 que soporta las infraestructuras de piso de concreto como compuertas de entrada y salida, carcamo de bombeo, bodegas, campamento y fosa séptica. Posible grado de erosión por viento y agua al dejar expuesto sin agua el espejo de agua de la granja, bordos y caminos durante la etapa de secado, afectación del drenaje vertical en sitios con construccion de concreto.

Preparación de los estanques, reservorio, bordos y canales de salida	Flora	No existe agente de cambio ya que el polígono del proyecto carece totalmente de este importante componente biológico y los que se logren establecer sobre canales de llamada y drenes se respetaran.
	Suelo	Sellado del suelo en las etapas constructivas del proyecto con la afectación de 367.00 m^2 que soporta las infraestructuras de piso de concreto como compuertas de entrada y salida, carcamo de bombeo, bodegas, campamento y fosa séptica. Posible grado de erosión por viento y agua al dejar expuesto sin agua el espejo de agua de la granja, bordos y caminos durante la etapa de secado, afectación del drenaje vertical en sitios con construccion de concreto.

Preparación de los estanques, reservorio, bordos y canales de salida	Flora	No existe agente de cambio ya que el polígono del proyecto carece totalmente de este importante componente biológico y los que se logren establecer sobre canales de llamada y drenes se respetaran.
	Suelo	Sellado del suelo en las etapas constructivas del proyecto con la afectación de 367.00 m^2 que soporta las infraestructuras de piso de concreto como compuertas de entrada y salida, carcamo de bombeo, bodegas, campamento y fosa séptica. Posible grado de erosión por viento y agua al dejar expuesto sin agua el espejo de agua de la granja, bordos y caminos durante la etapa de secado, afectación del drenaje vertical en sitios con construccion de concreto.

Preparación de los estanques, reservorio, bordos y canales de salida	Flora	No existe agente de cambio ya que el polígono del proyecto carece totalmente de este importante componente biológico y los que se logren establecer sobre canales de llamada y drenes se respetaran.
	Suelo	Sellado del suelo en las etapas constructivas del proyecto con la afectación de 367.00 m^2 que soporta las infraestructuras de piso de concreto como compuertas de entrada y salida, carcamo de bombeo, bodegas, campamento y fosa séptica. Posible grado de erosión por viento y agua al dejar expuesto sin agua el espejo de agua de la granja, bordos y caminos durante la etapa de secado, afectación del drenaje vertical en sitios con construccion de concreto.

Preparación de los estanques, reservorio, bordos y canales de salida	Flora	No existe agente de cambio ya que el polígono del proyecto carece totalmente de este importante componente biológico y los que se logren establecer sobre canales de llamada y drenes se respetaran.
	Suelo	Sellado del suelo en las etapas constructivas del proyecto con la afectación de 367.00 m^2 que soporta las infraestructuras de piso de concreto como compuertas de entrada y salida, carcamo de bombeo, bodegas, campamento y fosa séptica. Posible grado de erosión por viento y agua al dejar expuesto sin agua el espejo de agua de la granja, bordos y caminos durante la etapa de secado, afectación del drenaje vertical en sitios con construccion de concreto.

Preparación de los estanques, reservorio, bordos y canales de salida	Flora	No existe agente de cambio ya que el polígono del proyecto carece totalmente de este importante componente biológico y los que se logren establecer sobre canales de llamada y drenes se respetaran.
	Suelo	Sellado del suelo en las etapas constructivas del proyecto con la afectación de 367.00 m^2 que soporta las infraestructuras de piso de concreto como compuertas de entrada y salida, carcamo de bombeo, bodegas, campamento y fosa séptica. Posible grado de erosión por viento y agua al dejar expuesto sin agua el espejo de agua de la granja, bordos y caminos durante la etapa de secado, afectación del drenaje vertical en sitios con construccion de concreto.

Preparación de los estanques, reservorio, bordos y canales de salida	Flora	No existe agente de cambio ya que el polígono del proyecto carece totalmente de este importante componente biológico y los que se logren establecer sobre canales de llamada y drenes se respetaran.
	Suelo	Sellado del suelo en las etapas constructivas del proyecto con la afectación de 367.00 m^2 que soporta las infraestructuras de piso de concreto como compuertas de entrada y salida, carcamo de bombeo, bodegas, campamento y fosa séptica. Posible grado de erosión por viento y agua al dejar expuesto sin agua el espejo de agua de la granja, bordos y caminos durante la etapa de secado, afectación del drenaje vertical en sitios con construccion de concreto.

Preparación de los estanques, reservorio, bordos y canales de salida	Flora	No existe agente de cambio ya que el polígono del proyecto carece totalmente de este importante componente biológico y los que se logren establecer sobre canales de llamada y drenes se respetaran.
	Suelo	Sellado del suelo en las etapas constructivas del proyecto con la afectación de 367.00 m^2 que soporta las infraestructuras de piso de concreto como compuertas de entrada y salida, carcamo de bombeo, bodegas, campamento y fosa séptica. Posible grado de erosión por viento y agua al dejar expuesto sin agua el espejo de agua de la granja, bordos y caminos durante la etapa de secado, afectación del drenaje vertical en sitios con construccion de concreto.

Preparación de los estanques, reservorio, bordos y canales de salida	Flora	No existe agente de cambio ya que el polígono del proyecto carece totalmente de este importante componente biológico y los que se logren establecer sobre canales de llamada y drenes se respetaran.
	Suelo	Sellado del suelo en las etapas constructivas del proyecto con la afectación de 367.00 m^2 que soporta las infraestructuras de piso de concreto como compuertas de entrada y salida, carcamo de bombeo, bodegas, campamento y fosa séptica. Posible grado de erosión por viento y agua al dejar expuesto sin agua el espejo de agua de la granja, bordos y caminos durante la etapa de secado, afectación del drenaje vertical en sitios con construccion de concreto.

Preparación de los estanques, reservorio, bordos y canales de salida	Flora	No existe agente de cambio ya que el polígono del proyecto carece totalmente de este importante componente biológico y los que se logren establecer sobre canales de llamada y drenes se respetaran.
	Suelo	Sellado del suelo en las etapas constructivas del proyecto con la afectación de 367.00 m^2 que soporta las infraestructuras de piso de concreto como compuertas de entrada y salida, carcamo de bombeo, bodegas, campamento y fosa séptica. Posible grado de erosión por viento y agua al dejar expuesto sin agua el espejo de agua de la granja, bordos y caminos durante la etapa de secado, afectación del drenaje vertical en sitios con construccion de concreto.

Preparación de los estanques, reservorio, bordos y canales de salida	Flora	No existe agente de cambio ya que el polígono del proyecto carece totalmente de este importante componente biológico y los que se logren establecer sobre canales de llamada y drenes se respetaran.
	Suelo	Sellado del suelo en las etapas constructivas del proyecto con la afectación de 367.00 m^2 que soporta las infraestructuras de piso de concreto como compuertas de entrada y salida, carcamo de bombeo, bodegas, campamento y fosa séptica. Posible grado de erosión por viento y agua al dejar expuesto sin agua el espejo de agua de la granja, bordos y caminos durante la etapa de secado, afectación del drenaje vertical en sitios con construccion de concreto.

Preparación de los estanques, reservorio, bordos y canales de salida	Flora	No existe agente de cambio ya que el polígono del proyecto carece totalmente de este importante componente biológico y los que se logren establecer sobre canales de llamada y drenes se respetaran.
	Suelo	Sellado del suelo en las etapas constructivas del proyecto con la afectación de 367.00 m^2 que soporta las infraestructuras de piso de concreto como compuertas de entrada y salida, carcamo de bombeo, bodegas, campamento y fosa séptica. Posible grado de erosión por viento y agua al dejar expuesto sin agua el espejo de agua de la granja, bordos y caminos durante la etapa de secado, afectación del drenaje vertical en sitios con construccion de concreto.

Preparación de los estanques, reservorio, bordos y canales de salida	Flora	No existe agente de cambio ya que el polígono del proyecto carece totalmente de este importante componente biológico y los que se logren establecer sobre canales de llamada y drenes se respetaran.
	Suelo	Sellado del suelo en las etapas constructivas del proyecto con la afectación de 367.00 m^2 que soporta las infraestructuras de piso de concreto como compuertas de entrada y salida, carcamo de bombeo, bodegas, campamento y fosa séptica. Posible grado de erosión por viento y agua al dejar expuesto sin agua el espejo de agua de la granja, bordos y caminos durante la etapa de secado, afectación del drenaje vertical en sitios con construccion de concreto.

Preparación de los estanques, reservorio, bordos y canales de salida	Flora	No existe agente de cambio ya que el polígono del proyecto carece totalmente de este importante componente biológico y los que se logren establecer sobre canales de llamada y drenes se respetaran.
	Suelo	Sellado del suelo en las etapas constructivas del proyecto con la afectación de 367.00 m^2 que soporta las infraestructuras de piso de concreto como compuertas de entrada y salida, carcamo de bombeo, bodegas, campamento y fosa séptica. Posible grado de erosión por viento y agua al dejar expuesto sin agua el espejo de agua de la granja, bordos y caminos durante la etapa de secado, afectación del drenaje vertical en sitios con construccion de concreto.

Preparación de los estanques, reservorio, bordos y canales de salida	Flora	No existe agente de cambio ya que el polígono del proyecto carece totalmente de este importante componente biológico y los que se logren establecer sobre canales de llamada y drenes se respetaran.
	Suelo	Sellado del suelo en las etapas constructivas del proyecto con la afectación de 367.00 m^2 que soporta las infraestructuras de piso de concreto como compuertas de entrada y salida, carcamo de bombeo, bodegas, campamento y fosa séptica. Posible grado de erosión por viento y agua al dejar expuesto sin agua el espejo de agua de la granja, bordos y caminos durante la etapa de secado, afectación del drenaje vertical en sitios con construccion de concreto.

Preparación de los estanques, reservorio, bordos y canales de salida	Flora	No existe agente de cambio ya que el polígono del proyecto carece totalmente de este importante componente biológico y los que se logren establecer sobre canales de llamada y drenes se respetaran.
	Suelo	Sellado del suelo en las etapas constructivas del proyecto con la afectación de 367.00 m^2 que soporta las infraestructuras de piso de concreto como compuertas de entrada y salida, carcamo de bombeo, bodegas, campamento y fosa séptica. Posible grado de erosión por viento y agua al dejar expuesto sin agua el espejo de agua de la granja, bordos y caminos durante la etapa de secado, afectación del drenaje vertical en sitios con construccion de concreto.

Preparación de los estanques, reservorio, bordos y canales de salida	Flora	No existe agente de cambio ya que el polígono del proyecto carece totalmente de este importante componente biológico y los que se logren establecer sobre canales de llamada y drenes se respetaran.
	Suelo	Sellado del suelo en las etapas constructivas del proyecto con la afectación de 367.00 m^2 que soporta las infraestructuras de piso de concreto como compuertas de entrada y salida, carcamo de bombeo, bodegas, campamento y fosa séptica. Posible grado de erosión por viento y agua al dejar expuesto sin agua el espejo de agua de la granja, bordos y caminos durante la etapa de secado, afectación del drenaje vertical en sitios con construccion de concreto.

Preparación de los estanques, reservorio, bordos y canales de salida	Flora	No existe agente de cambio ya que el polígono del proyecto carece totalmente de este importante componente biológico y los que se logren establecer sobre canales de llamada y drenes se respetaran.
	Suelo	Sellado del suelo en las etapas constructivas del proyecto con la afectación de 367.00 m^2 que soporta las infraestructuras de piso de concreto como compuertas de entrada y salida, carcamo de bombeo, bodegas, campamento y fosa séptica. Posible grado de erosión por viento y agua al dejar expuesto sin agua el espejo de agua de la granja, bordos y caminos durante la etapa de secado, afectación del drenaje vertical en sitios con construccion de concreto.

Preparación de los estanques, reservorio, bordos y canales de salida	Flora	No existe agente de cambio ya que el polígono del proyecto carece totalmente de este importante componente biológico y los que se logren establecer sobre canales de llamada y drenes se respetaran.
	Suelo	Sellado del suelo en las etapas constructivas del proyecto con la afectación de 367.00 m^2 que soporta las infraestructuras de piso de concreto como compuertas de entrada y salida, carcamo de bombeo, bodegas, campamento y fosa séptica. Posible grado de erosión por viento y agua al dejar expuesto sin agua el espejo de agua de la granja, bordos y caminos durante la etapa de secado, afectación del drenaje vertical en sitios con construccion de concreto.

Preparación de los estanques, reservorio, bordos y canales de salida	Flora	No existe agente de cambio ya que el polígono del proyecto carece totalmente de este importante componente biológico y los que se logren establecer sobre canales de llamada y drenes se respetaran.
	Suelo	Sellado del suelo en las etapas constructivas del proyecto con la afectación de 367.00 m^2 que soporta las infraestructuras de piso de concreto como compuertas de entrada y salida, carcamo de bombeo, bodegas, campamento y fosa séptica. Posible grado de erosión por viento y agua al dejar expuesto sin agua el espejo de agua de la granja, bordos y caminos durante la etapa de secado, afectación del drenaje vertical en sitios con construccion de concreto.

Preparación de los estanques, reservorio, bordos y canales de salida	Flora	No existe agente de cambio ya que el polígono del proyecto carece totalmente de este importante componente biológico y los que se logren establecer sobre canales de llamada y drenes se respetaran.
	Suelo	Sellado del suelo en las etapas constructivas del proyecto con la afectación de 367.00 m^2 que soporta las infraestructuras de piso de concreto como compuertas de entrada y salida, carcamo de bombeo, bodegas, campamento y fosa séptica. Posible grado de erosión por viento y agua al dejar expuesto sin agua el espejo de agua de la granja, bordos y caminos durante la etapa de secado, afectación del drenaje vertical en sitios con construccion de concreto.

Preparación de los estanques, reservorio, bordos y canales de salida	Flora	No existe agente de cambio ya que el polígono del proyecto carece totalmente de este importante componente biológico y los que se logren establecer sobre canales de llamada y drenes se respetaran.
	Suelo	Sellado del suelo en las etapas constructivas del proyecto con la afectación de 367.00 m^2 que soporta las infraestructuras de piso de concreto como compuertas de entrada y salida, carcamo de bombeo, bodegas, campamento y fosa séptica. Posible grado de erosión por viento y agua al dejar expuesto sin agua el espejo de agua de la granja, bordos y caminos durante la etapa de secado, afectación del drenaje vertical en sitios con construccion de concreto.

Preparación de los estanques, reservorio, bordos y canales de salida	Flora	No existe agente de cambio ya que el polígono del proyecto carece totalmente de este importante componente biológico y los que se logren establecer sobre canales de llamada y drenes se respetaran.
	Suelo	Sellado del suelo en las etapas constructivas del proyecto con la afectación de 367.00 m^2 que soporta las infraestructuras de piso de concreto como compuertas de entrada y salida, carcamo de bombeo, bodegas, campamento y fosa séptica. Posible grado de erosión por viento y agua al dejar expuesto sin agua el espejo de agua de la granja, bordos y caminos durante la etapa de secado, afectación del drenaje vertical en sitios con construccion de concreto.

Preparación de los estanques, reservorio, bordos y canales de salida	Flora	No existe agente de cambio ya que el polígono del proyecto carece totalmente de este importante componente biológico y los que se logren establecer sobre canales de llamada y drenes se respetaran.
	Suelo	Sellado del suelo en las etapas constructivas del proyecto con la afectación de 367.00 m^2 que soporta las infraestructuras de piso de concreto como compuertas de entrada y salida, carcamo de bombeo, bodegas, campamento y fosa séptica. Posible grado de erosión por viento y agua al dejar expuesto sin agua el espejo de agua de la granja, bordos y caminos durante la etapa de secado, afectación del drenaje vertical en sitios con construccion de concreto.

Preparación de los estanques, reservorio, bordos y canales de salida	Flora	No existe agente de cambio ya que el polígono del proyecto carece totalmente de este importante componente biológico y los que se logren establecer sobre canales de llamada y drenes se respetaran.
	Suelo	Sellado del suelo en las etapas constructivas del proyecto con la afectación de 367.00 m^2 que soporta las infraestructuras de piso de concreto como compuertas de entrada y salida, carcamo de bombeo, bodegas, campamento y fosa séptica. Posible grado de erosión por viento y agua al dejar expuesto sin agua el espejo de agua de la granja, bordos y caminos durante la etapa de secado, afectación del drenaje vertical en sitios con construccion de concreto.

Preparación de los estanques, reservorio, bordos y canales de salida	Flora	No existe agente de cambio ya que el polígono del proyecto carece totalmente de este importante componente biológico y los que se logren establecer sobre canales de llamada y drenes se respetaran.
	Suelo	Sellado del suelo en las etapas constructivas del proyecto con la afectación de 367.00 m^2 que soporta las infraestructuras de piso de concreto como compuertas de entrada y salida, carcamo de bombeo, bodegas, campamento y fosa séptica. Posible grado de erosión por viento y agua al dejar expuesto sin agua el espejo de agua de la granja, bordos y caminos durante la etapa de secado, afectación del drenaje vertical en sitios con construccion de concreto.

Preparación de los estanques, reservorio, bordos y canales de salida	Flora	No existe agente de cambio ya que el polígono del proyecto carece totalmente de este importante componente biológico y los que se logren establecer sobre canales de llamada y drenes se respetaran.
	Suelo	Sellado del suelo en las etapas constructivas del proyecto con la afectación de 367.00 m^2 que soporta las infraestructuras de piso de concreto como compuertas de entrada y salida, carcamo de bombeo, bodegas, campamento y fosa séptica. Posible grado de erosión por viento y agua al dejar expuesto sin agua el espejo de agua de la granja, bordos y caminos durante la etapa de secado, afectación del drenaje vertical en sitios con construccion de concreto.

Preparación de los estanques, reservorio, bordos y canales de salida	Flora	No existe agente de cambio ya que el polígono del proyecto carece totalmente de este importante componente biológico y los que se logren establecer sobre canales de llamada y drenes se respetaran.
	Suelo	Sellado del suelo en las etapas constructivas del proyecto con la afectación de 367.00 m^2 que soporta las infraestructuras de piso de concreto como compuertas de entrada y salida, carcamo de bombeo, bodegas, campamento y fosa séptica. Posible grado de erosión por viento y agua al dejar expuesto sin agua el espejo de agua de la granja, bordos y caminos durante la etapa de secado, afectación del drenaje vertical en sitios con construccion de concreto.

Preparación de los estanques, reservorio, bordos y canales de salida	Flora	No existe agente de cambio ya que el polígono del proyecto carece totalmente de este importante componente biológico y los que se logren establecer sobre canales de llamada y drenes se respetaran.
	Suelo	Sellado del suelo en las etapas constructivas del proyecto con la afectación de 367.00 m^2 que soporta las infraestructuras de piso de concreto como compuertas de entrada y salida, carcamo de bombeo, bodegas, campamento y fosa séptica. Posible grado de erosión por viento y agua al dejar expuesto sin agua el espejo de agua de la granja, bordos y caminos durante la etapa de secado, afectación del drenaje vertical en sitios con construccion de concreto.

Preparación de los estanques, reservorio, bordos y canales de salida	Flora	No existe agente de cambio ya que el polígono del proyecto carece totalmente de este importante componente biológico y los que se logren establecer sobre canales de llamada y drenes se respetaran.
	Suelo	Sellado del suelo en las etapas constructivas del proyecto con la afectación de 367.00 m^2 que soporta las infraestructuras de piso de concreto como compuertas de entrada y salida, carcamo de bombeo, bodegas, campamento y fosa séptica. Posible grado de erosión por viento y agua al dejar expuesto sin agua el espejo de agua de la granja, bordos y caminos durante la etapa de secado, afectación del drenaje vertical en sitios con construccion de concreto.

Preparación de los estanques, reservorio, bordos y canales de salida	Flora	No existe agente de cambio ya que el polígono del proyecto carece totalmente de este importante componente biológico y los que se logren establecer sobre canales de llamada y drenes se respetaran.
	Suelo	Sellado del suelo en las etapas constructivas del proyecto con la afectación de 367.00 m^2 que soporta las infraestructuras de piso de concreto como compuertas de entrada y salida, carcamo de bombeo, bodegas, campamento y fosa séptica. Posible grado de erosión por viento y agua al dejar expuesto sin agua el espejo de agua de la granja, bordos y caminos durante la etapa de secado, afectación del drenaje vertical en sitios con construccion de concreto.

Preparación de los estanques, reservorio, bordos y canales de salida	Flora	No existe agente de cambio ya que el polígono del proyecto carece totalmente de este importante componente biológico y los que se logren establecer sobre canales de llamada y drenes se respetaran.
	Suelo	Sellado del suelo en las etapas constructivas del proyecto con la afectación de 367.00 m^2 que soporta las infraestructuras de piso de concreto como compuertas de entrada y salida, carcamo de bombeo, bodegas, campamento y fosa séptica. Posible grado de erosión por viento y agua al dejar expuesto sin agua el espejo de agua de la granja, bordos y caminos durante la etapa de secado, afectación del drenaje vertical en sitios con construccion de concreto.

Preparación de los estanques, reservorio, bordos y canales de salida	Flora	No existe agente de cambio ya que el polígono del proyecto carece totalmente de este importante componente biológico y los que se logren establecer sobre canales de llamada y drenes se respetaran.
	Suelo	Sellado del suelo en las etapas constructivas del proyecto con la afectación de 367.00 m^2 que soporta las infraestructuras de piso de concreto como compuertas de entrada y salida, carcamo de bombeo, bodegas, campamento y fosa séptica. Posible grado de erosión por viento y agua al dejar expuesto sin agua el espejo de agua de la granja, bordos y caminos durante la etapa de secado, afectación del drenaje vertical en sitios con construccion de concreto.

Preparación de los estanques, reservorio, bordos y canales de salida	Flora	No existe agente de cambio ya que el polígono del proyecto carece totalmente de este importante componente biológico y los que se logren establecer sobre canales de llamada y drenes se respetaran.
	Suelo	Sellado del suelo en las etapas constructivas del proyecto con la afectación de 367.00 m^2 que soporta las infraestructuras de piso de concreto como compuertas de entrada y salida, carcamo de bombeo, bodegas, campamento y fosa séptica. Posible grado de erosión por viento y agua al dejar expuesto sin agua el espejo de agua de la granja, bordos y caminos durante la etapa de secado, afectación del drenaje vertical en sitios con construccion de concreto.

Preparación de los estanques, reservorio, bordos y canales de salida	Flora	No existe agente de cambio ya que el polígono del proyecto carece totalmente de este importante componente biológico y los que se logren establecer sobre canales de llamada y drenes se respetaran.
	Suelo	Sellado del suelo en las etapas constructivas del proyecto con la afectación de 367.00 m^2 que soporta las infraestructuras de piso de concreto como compuertas de entrada y salida, carcamo de bombeo, bodegas, campamento y fosa séptica. Posible grado de erosión por viento y agua al dejar expuesto sin agua el espejo de agua de la granja, bordos y caminos durante la etapa de secado, afectación del drenaje vertical en sitios con construccion de concreto.

Preparación de los estanques, reservorio, bordos y canales de salida	Flora	No existe agente de cambio ya que el polígono del proyecto carece totalmente de este importante componente biológico y los que se logren establecer sobre canales de llamada y drenes se respetaran.
	Suelo	Sellado del suelo en las etapas constructivas del proyecto con la afectación de 367.00 m^2 que soporta las infraestructuras de piso de concreto como compuertas de entrada y salida, carcamo de bombeo, bodegas, campamento y fosa séptica. Posible grado de erosión por viento y agua al dejar expuesto sin agua el espejo de agua de la granja, bordos y caminos durante la etapa de secado, afectación del drenaje vertical en sitios con construccion de concreto.

Preparación de los estanques, reservorio, bordos y canales de salida	Flora	No existe agente de cambio ya que el polígono del proyecto carece totalmente de este importante componente biológico y los que se logren establecer sobre canales de llamada y drenes se respetaran.
	Suelo	Sellado del suelo en las etapas constructivas del proyecto con la afectación de 367.00 m^2 que soporta las infraestructuras de piso de concreto como compuertas de entrada y salida, carcamo de bombeo, bodegas, campamento y fosa séptica. Posible grado de erosión por viento y agua al dejar expuesto sin agua el espejo de agua de la granja, bordos y caminos durante la etapa de secado, afectación del drenaje vertical en sitios con construccion de concreto.

Preparación de los estanques, reservorio, bordos y canales de salida	Flora	No existe agente de cambio ya que el polígono del proyecto carece totalmente de este importante componente biológico y los que se logren establecer sobre canales de llamada y drenes se respetaran.
	Suelo	Sellado del suelo en las etapas constructivas del proyecto con la afectación de 367.00 m^2 que soporta las infraestructuras de piso de concreto como compuertas de entrada y salida, carcamo de bombeo, bodegas, campamento y fosa séptica. Posible grado de erosión por viento y agua al dejar expuesto sin agua el espejo de agua de la granja, bordos y caminos durante la etapa de secado, afectación del drenaje vertical en sitios con construccion de concreto.

Preparación de los estanques, reservorio, bordos y canales de salida	Flora	No existe agente de cambio ya que el polígono del proyecto carece totalmente de este importante componente biológico y los que se logren establecer sobre canales de llamada y drenes se respetaran.
	Suelo	Sellado del suelo en las etapas constructivas del proyecto con la afectación de 367.00 m^2 que soporta las infraestructuras de piso de concreto como compuertas de entrada y salida, carcamo de bombeo, bodegas, campamento y fosa séptica. Posible grado de erosión por viento y agua al dejar expuesto sin agua el espejo de agua de la granja, bordos y caminos durante la etapa de secado, afectación del drenaje vertical en sitios con construccion de concreto.

Preparación de los estanques, reservorio, bordos y canales de salida	Flora	No existe agente de cambio ya que el polígono del proyecto carece totalmente de este importante componente biológico y los que se logren establecer sobre canales de llamada y drenes se respetaran.
	Suelo	Sellado del suelo en las etapas constructivas del proyecto con la afectación de 367.00 m^2 que soporta las infraestructuras de piso de concreto como compuertas de entrada y salida, carcamo de bombeo, bodegas, campamento y fosa séptica. Posible grado de erosión por viento y agua al dejar expuesto sin agua el espejo de agua de la granja, bordos y caminos durante la etapa de secado, afectación del drenaje vertical en sitios con construccion de concreto.

Preparación de los estanques, reservorio, bordos y canales de salida	Flora	No existe agente de cambio ya que el polígono del proyecto carece totalmente de este importante componente biológico y los que se logren establecer sobre canales de llamada y drenes se respetaran.
	Suelo	Sellado del suelo en las etapas constructivas del proyecto con la afectación de 367.00 m^2 que soporta las infraestructuras de piso de concreto como compuertas de entrada y salida, carcamo de bombeo, bodegas, campamento y fosa séptica. Posible grado de erosión por viento y agua al dejar expuesto sin agua el espejo de agua de la granja, bordos y caminos durante la etapa de secado, afectación del drenaje vertical en sitios con construccion de concreto.

Preparación de los estanques, reservorio, bordos y canales de salida	Flora	No existe agente de cambio ya que el polígono del proyecto carece totalmente de este importante componente biológico y los que se logren establecer sobre canales de llamada y drenes se respetaran.
	Suelo	Sellado del suelo en las etapas constructivas del proyecto con la afectación de 367.00 m^2 que soporta las infraestructuras de piso de concreto como compuertas de entrada y salida, carcamo de bombeo, bodegas, campamento y fosa séptica. Posible grado de erosión por viento y agua al dejar expuesto sin agua el espejo de agua de la granja, bordos y caminos durante la etapa de secado, afectación del drenaje vertical en sitios con construccion de concreto.

Preparación de los estanques, reservorio, bordos y canales de salida	Flora	No existe agente de cambio ya que el polígono del proyecto carece totalmente de este importante componente biológico y los que se logren establecer sobre canales de llamada y drenes se respetaran.
	Suelo	Sellado del suelo en las etapas constructivas del proyecto con la afectación de 367.00 m^2 que soporta las infraestructuras de piso de concreto como compuertas de entrada y salida, carcamo de bombeo, bodegas, campamento y fosa séptica. Posible grado de erosión por viento y agua al dejar expuesto sin agua el espejo de agua de la granja, bordos y caminos durante la etapa de secado, afectación del drenaje vertical en sitios con construccion de concreto.

Preparación de los estanques, reservorio, bordos y canales de salida	Flora	No existe agente de cambio ya que el polígono del proyecto carece totalmente de este importante componente biológico y los que se logren establecer sobre canales de llamada y drenes se respetaran.
	Suelo	Sellado del suelo en las etapas constructivas del proyecto con la afectación de 367.00 m^2 que soporta las infraestructuras de piso de concreto como compuertas de entrada y salida, carcamo de bombeo, bodegas, campamento y fosa séptica. Posible grado de erosión por viento y agua al dejar expuesto sin agua el espejo de agua de la granja, bordos y caminos durante la etapa de secado, afectación del drenaje vertical en sitios con construccion de concreto.

Preparación de los estanques, reservorio, bordos y canales de salida	Flora	No existe agente de cambio ya que el polígono del proyecto carece totalmente de este importante componente biológico y los que se logren establecer sobre canales de llamada y drenes se respetaran.
	Suelo	Sellado del suelo en las etapas constructivas del proyecto con la afectación de 367.00 m^2 que soporta las infraestructuras de piso de concreto como compuertas de entrada y salida, carcamo de bombeo, bodegas, campamento y fosa séptica. Posible grado de erosión por viento y agua al dejar expuesto sin agua el espejo de agua de la granja, bordos y caminos durante la etapa de secado, afectación del drenaje vertical en sitios con construccion de concreto.

Preparación de los estanques, reservorio, bordos y canales de salida	Flora	No existe agente de cambio ya que el polígono del proyecto carece totalmente de este importante componente biológico y los que se logren establecer sobre canales de llamada y drenes se respetaran.
	Suelo	Sellado del suelo en las etapas constructivas del proyecto con la afectación de 367.00 m^2 que soporta las infraestructuras de piso de concreto como compuertas de entrada y salida, carcamo de bombeo, bodegas, campamento y fosa séptica. Posible grado de erosión por viento y agua al dejar expuesto sin agua el espejo de agua de la granja, bordos y caminos durante la etapa de secado, afectación del drenaje vertical en sitios con construccion de concreto.

Preparación de los estanques, reservorio, bordos y canales de salida	Flora	No existe agente de cambio ya que el polígono del proyecto carece totalmente de este importante componente biológico y los que se logren establecer sobre canales de llamada y drenes se respetaran.
	Suelo	Sellado del suelo en las etapas constructivas del proyecto con la afectación de 367.00 m^2 que soporta las infraestructuras de piso de concreto como compuertas de entrada y salida, carcamo de bombeo, bodegas, campamento y fosa séptica. Posible grado de erosión por viento y agua al dejar expuesto sin agua el espejo de agua de la granja, bordos y caminos durante la etapa de secado, afectación del drenaje vertical en sitios con construccion de concreto.

Preparación de los estanques, reservorio, bordos y canales de salida	Flora	No existe agente de cambio ya que el polígono del proyecto carece totalmente de este importante componente biológico y los que se logren establecer sobre canales de llamada y drenes se respetaran.
	Suelo	Sellado del suelo en las etapas constructivas del proyecto con la afectación de 367.00 m^2 que soporta las infraestructuras de piso de concreto como compuertas de entrada y salida, carcamo de bombeo, bodegas, campamento y fosa séptica. Posible grado de erosión por viento y agua al dejar expuesto sin agua el espejo de agua de la granja, bordos y caminos durante la etapa de secado, afectación del drenaje vertical en sitios con construccion de concreto.

Preparación de los estanques, reservorio, bordos y canales de salida	Flora	No existe agente de cambio ya que el polígono del proyecto carece totalmente de este importante componente biológico y los que se logren establecer sobre canales de llamada y drenes se respetaran.
	Suelo	Sellado del suelo en las etapas constructivas del proyecto con la afectación de 367.00 m^2 que soporta las infraestructuras de piso de concreto como compuertas de entrada y salida, carcamo de bombeo, bodegas, campamento y fosa séptica. Posible grado de erosión por viento y agua al dejar expuesto sin agua el espejo de agua de la granja, bordos y caminos durante la etapa de secado, afectación del drenaje vertical en sitios con construccion de concreto.

Preparación de los estanques, reservorio, bordos y canales de salida	Flora	No existe agente de cambio ya que el polígono del proyecto carece totalmente de este importante componente biológico y los que se logren establecer sobre canales de llamada y drenes se respetaran.
	Suelo	Sellado del suelo en las etapas constructivas del proyecto con la afectación de 367.00 m^2 que soporta las infraestructuras de piso de concreto como compuertas de entrada y salida, carcamo de bombeo, bodegas, campamento y fosa séptica. Posible grado de erosión por viento y agua al dejar expuesto sin agua el espejo de agua de la granja, bordos y caminos durante la etapa de secado, afectación del drenaje vertical en sitios con construccion de concreto.

Preparación de los estanques, reservorio, bordos y canales de salida	Flora	No existe agente de cambio ya que el polígono del proyecto carece totalmente de este importante componente biológico y los que se logren establecer sobre canales de llamada y drenes se respetaran.
	Suelo	Sellado del suelo en las etapas constructivas del proyecto con la afectación de 367.00 m^2 que soporta las infraestructuras de piso de concreto como compuertas de entrada y salida, carcamo de bombeo, bodegas, campamento y fosa séptica. Posible grado de erosión por viento y agua al dejar expuesto sin agua el espejo de agua de la granja, bordos y caminos durante la etapa de secado, afectación del drenaje vertical en sitios con construccion de concreto.

Preparación de los estanques, reservorio, bordos y canales de salida	Flora	No existe agente de cambio ya que el polígono del proyecto carece totalmente de este importante componente biológico y los que se logren establecer sobre canales de llamada y drenes se respetaran.
	Suelo	Sellado del suelo en las etapas constructivas del proyecto con la afectación de 367.00 m^2 que soporta las infraestructuras de piso de concreto como compuertas de entrada y salida, carcamo de bombeo, bodegas, campamento y fosa séptica. Posible grado de erosión por viento y agua al dejar expuesto sin agua el espejo de agua de la granja, bordos y caminos durante la etapa de secado, afectación del drenaje vertical en sitios con construccion de concreto.

Preparación de los estanques, reservorio, bordos y canales de salida	Flora	No existe agente de cambio ya que el polígono del proyecto carece totalmente de este importante componente biológico y los que se logren establecer sobre canales de llamada y drenes se respetaran.
	Suelo	Sellado del suelo en las etapas constructivas del proyecto con la afectación de 367.00 m^2 que soporta las infraestructuras de piso de concreto como compuertas de entrada y salida, carcamo de bombeo, bodegas, campamento y fosa séptica. Posible grado de erosión por viento y agua al dejar expuesto sin agua el espejo de agua de la granja, bordos y caminos durante la etapa de secado, afectación del drenaje vertical en sitios con construccion de concreto.

Preparación de los estanques, reservorio, bordos y canales de salida	Flora	No existe agente de cambio ya que el polígono del proyecto carece totalmente de este importante componente biológico y los que se logren establecer sobre canales de llamada y drenes se respetaran.
	Suelo	Sellado del suelo en las etapas constructivas del proyecto con la afectación de 367.00 m^2 que soporta las infraestructuras de piso de concreto como compuertas de entrada y salida, carcamo de bombeo, bodegas, campamento y fosa séptica. Posible grado de erosión por viento y agua al dejar expuesto sin agua el espejo de agua de la granja, bordos y caminos durante la etapa de secado, afectación del drenaje vertical en sitios con construccion de concreto.

Preparación de los estanques, reservorio, bordos y canales de salida	Flora	No existe agente de cambio ya que el polígono del proyecto carece totalmente de este importante componente biológico y los que se logren establecer sobre canales de llamada y drenes se respetaran.
	Suelo	Sellado del suelo en las etapas constructivas del proyecto con la afectación de 367.00 m^2 que soporta las infraestructuras de piso de concreto como compuertas de entrada y salida, carcamo de bombeo, bodegas, campamento y fosa séptica. Posible grado de erosión por viento y agua al dejar expuesto sin agua el espejo de agua de la granja, bordos y caminos durante la etapa de secado, afectación del drenaje vertical en sitios con construccion de concreto.

Preparación de los estanques, reservorio, bordos y canales de salida	Flora	No existe agente de cambio ya que el polígono del proyecto carece totalmente de este importante componente biológico y los que se logren establecer sobre canales de llamada y drenes se respetaran.
	Suelo	Sellado del suelo en las etapas constructivas del proyecto con la afectación de 367.00 m^2 que soporta las infraestructuras de piso de concreto como compuertas de entrada y salida, carcamo de bombeo, bodegas, campamento y fosa séptica. Posible grado de erosión por viento y agua al dejar expuesto sin agua el espejo de agua de la granja, bordos y caminos durante la etapa de secado, afectación del drenaje vertical en sitios con construccion de concreto.

Preparación de los estanques, reservorio, bordos y canales de salida	Flora	No existe agente de cambio ya que el polígono del proyecto carece totalmente de este importante componente biológico y los que se logren establecer sobre canales de llamada y drenes se respetaran.
	Suelo	Sellado del suelo en las etapas constructivas del proyecto con la afectación de 367.00 m^2 que soporta las infraestructuras de piso de concreto como compuertas de entrada y salida, carcamo de bombeo, bodegas, campamento y fosa séptica. Posible grado de erosión por viento y agua al dejar expuesto sin agua el espejo de agua de la granja, bordos y caminos durante la etapa de secado, afectación del drenaje vertical en sitios con construccion de concreto.

Preparación de los estanques, reservorio, bordos y canales de salida	Flora	No existe agente de cambio ya que el polígono del proyecto carece totalmente de este importante componente biológico y los que se logren establecer sobre canales de llamada y drenes se respetaran.
	Suelo	Sellado del suelo en las etapas constructivas del proyecto con la afectación de 367.00 m^2 que soporta las infraestructuras de piso de concreto como compuertas de entrada y salida, carcamo de bombeo, bodegas, campamento y fosa séptica. Posible grado de erosión por viento y agua al dejar expuesto sin agua el espejo de agua de la granja, bordos y caminos durante la etapa de secado, afectación del drenaje vertical en sitios con construccion de concreto.

Preparación de los estanques, reservorio, bordos y canales de salida	Flora	No existe agente de cambio ya que el polígono del proyecto carece totalmente de este importante componente biológico y los que se logren establecer sobre canales de llamada y drenes se respetaran.
	Suelo	Sellado del suelo en las etapas constructivas del proyecto con la afectación de 367.00 m^2 que soporta las infraestructuras de piso de concreto como compuertas de entrada y salida, carcamo de bombeo, bodegas, campamento y fosa séptica. Posible grado de erosión por viento y agua al dejar expuesto sin agua el espejo de agua de la granja, bordos y caminos durante la etapa de secado, afectación del drenaje vertical en sitios con construccion de concreto.

Preparación de los estanques, reservorio, bordos y canales de salida	Flora	No existe agente de cambio ya que el polígono del proyecto carece totalmente de este importante componente biológico y los que se logren establecer sobre canales de llamada y drenes se respetaran.
	Suelo	Sellado del suelo en las etapas constructivas del proyecto con la afectación de 367.00 m^2 que soporta las infraestructuras de piso de concreto como compuertas de entrada y salida, carcamo de bombeo, bodegas, campamento y fosa séptica. Posible grado de erosión por viento y agua al dejar expuesto sin agua el espejo de agua de la granja, bordos y caminos durante la etapa de secado, afectación del drenaje vertical en sitios con construccion de concreto.

Preparación de los estanques, reservorio, bordos y canales de salida	Flora	No existe agente de cambio ya que el polígono del proyecto carece totalmente de este importante componente biológico y los que se logren establecer sobre canales de llamada y drenes se respetaran.
	Suelo	Sellado del suelo en las etapas constructivas del proyecto con la afectación de 367.00 m^2 que soporta las infraestructuras de piso de concreto como compuertas de entrada y salida, carcamo de bombeo, bodegas, campamento y fosa séptica. Posible grado de erosión por viento y agua al dejar expuesto sin agua el espejo de agua de la granja, bordos y caminos durante la etapa de secado, afectación del drenaje vertical en sitios con construccion de concreto.

Preparación de los estanques, reservorio, bordos y canales de salida	Flora	No existe agente de cambio ya que el polígono del proyecto carece totalmente de este importante componente biológico y los que se logren establecer sobre canales de llamada y drenes se respetaran.
	Suelo	Sellado del suelo en las etapas constructivas del proyecto con la afectación de 367.00 m^2 que soporta las infraestructuras de piso de concreto como compuertas de entrada y salida, carcamo de bombeo, bodegas, campamento y fosa séptica. Posible grado de erosión por viento y agua al dejar expuesto sin agua el espejo de agua de la granja, bordos y caminos durante la etapa de secado, afectación del drenaje vertical en sitios con construccion de concreto.

Preparación de los estanques, reservorio, bordos y canales de salida	Flora	No existe agente de cambio ya que el polígono del proyecto carece totalmente de este importante componente biológico y los que se logren establecer sobre canales de llamada y drenes se respetaran.
	Suelo	Sellado del suelo en las etapas constructivas del proyecto con la afectación de 367.00 m^2 que soporta las infraestructuras de piso de concreto como compuertas de entrada y salida, carcamo de bombeo, bodegas, campamento y fosa séptica. Posible grado de erosión por viento y agua al dejar expuesto sin agua el espejo de agua de la granja, bordos y caminos durante la etapa de secado, afectación del drenaje vertical en sitios con construccion de concreto.

Preparación de los estanques, reservorio, bordos y canales de salida	Flora	No existe agente de cambio ya que el polígono del proyecto carece totalmente de este importante componente biológico y los que se logren establecer sobre canales de llamada y drenes se respetaran.
	Suelo	Sellado del suelo en las etapas constructivas del proyecto con la afectación de 367.00 m^2 que soporta las infraestructuras de piso de concreto como compuertas de entrada y salida, carcamo de bombeo, bodegas, campamento y fosa séptica. Posible grado de erosión por viento y agua al dejar expuesto sin agua el espejo de agua de la granja, bordos y caminos durante la etapa de secado, afectación del drenaje vertical en sitios con construccion de concreto.

Preparación de los estanques, reservorio, bordos y canales de salida	Flora	No existe agente de cambio ya que el polígono del proyecto carece totalmente de este importante componente biológico y los que se logren establecer sobre canales de llamada y drenes se respetaran.
	Suelo	Sellado del suelo en las etapas constructivas del proyecto con la afectación de 367.00 m^2 que soporta las infraestructuras de piso de concreto como compuertas de entrada y salida, carcamo de bombeo, bodegas, campamento y fosa séptica. Posible grado de erosión por viento y agua al dejar expuesto sin agua el espejo de agua de la granja, bordos y caminos durante la etapa de secado, afectación del drenaje vertical en sitios con construccion de concreto.

Preparación de los estanques, reservorio, bordos y canales de salida	Flora	No existe agente de cambio ya que el polígono del proyecto carece totalmente de este importante componente biológico y los que se logren establecer sobre canales de llamada y drenes se respetaran.
	Suelo	Sellado del suelo en las etapas constructivas del proyecto con la afectación de 367.00 m^2 que soporta las infraestructuras de piso de concreto como compuertas de entrada y salida, carcamo de bombeo, bodegas, campamento y fosa séptica. Posible grado de erosión por viento y agua al dejar expuesto sin agua el espejo de agua de la granja, bordos y caminos durante la etapa de secado, afectación del drenaje vertical en sitios con construccion de concreto.

Preparación de los estanques, reservorio, bordos y canales de salida	Flora	No existe agente de cambio ya que el polígono del proyecto carece totalmente de este importante componente biológico y los que se logren establecer sobre canales de llamada y drenes se respetaran.
	Suelo	Sellado del suelo en las etapas constructivas del proyecto con la afectación de 367.00 m^2 que soporta las infraestructuras de piso de concreto como compuertas de entrada y salida, carcamo de bombeo, bodegas, campamento y fosa séptica. Posible grado de erosión por viento y agua al dejar expuesto sin agua el espejo de agua de la granja, bordos y caminos durante la etapa de secado, afectación del drenaje vertical en sitios con construccion de concreto.

Preparación de los estanques, reservorio, bordos y canales de salida	Flora	No existe agente de cambio ya que el polígono del proyecto carece totalmente de este importante componente biológico y los que se logren establecer sobre canales de llamada y drenes se respetaran.
	Suelo	Sellado del suelo en las etapas constructivas del proyecto con la afectación de 367.00 m^2 que soporta las infraestructuras de piso de concreto como compuertas de entrada y salida, carcamo de bombeo, bodegas, campamento y fosa séptica. Posible grado de erosión por viento y agua al dejar expuesto sin agua el espejo de agua de la granja, bordos y caminos durante la etapa de secado, afectación del drenaje vertical en sitios con construccion de concreto.

Preparación de los estanques, reservorio, bordos y canales de salida	Flora	No existe agente de cambio ya que el polígono del proyecto carece totalmente de este importante componente biológico y los que se logren establecer sobre canales de llamada y drenes se respetaran.
	Suelo	Sellado del suelo en las etapas constructivas del proyecto con la afectación de 367.00 m^2 que soporta las infraestructuras de piso de concreto como compuertas de entrada y salida, carcamo de bombeo, bodegas, campamento y fosa séptica. Posible grado de erosión por viento y agua al dejar expuesto sin agua el espejo de agua de la granja, bordos y caminos durante la etapa de secado, afectación del drenaje vertical en sitios con construccion de concreto.

Preparación de los estanques, reservorio, bordos y canales de salida	Flora	No existe agente de cambio ya que el polígono del proyecto carece totalmente de este importante componente biológico y los que se logren establecer sobre canales de llamada y drenes se respetaran.
	Suelo	Sellado del suelo en las etapas constructivas del proyecto con la afectación de 367.00 m^2 que soporta las infraestructuras de piso de concreto como compuertas de entrada y salida, carcamo de bombeo, bodegas, campamento y fosa séptica. Posible grado de erosión por viento y agua al dejar expuesto sin agua el espejo de agua de la granja, bordos y caminos durante la etapa de secado, afectación del drenaje vertical en sitios con construccion de concreto.

Preparación de los estanques, reservorio, bordos y canales de salida	Flora	No existe agente de cambio ya que el polígono del proyecto carece totalmente de este importante componente biológico y los que se logren establecer sobre canales de llamada y drenes se respetaran.
	Suelo	Sellado del suelo en las etapas constructivas del proyecto con la afectación de 367.00 m^2 que soporta las infraestructuras de piso de concreto como compuertas de entrada y salida, carcamo de bombeo, bodegas, campamento y fosa séptica. Posible grado de erosión por viento y agua al dejar expuesto sin agua el espejo de agua de la granja, bordos y caminos durante la etapa de secado, afectación del drenaje vertical en sitios con construccion de concreto.

Preparación de los estanques, reservorio, bordos y canales de salida	Flora	No existe agente de cambio ya que el polígono del proyecto carece totalmente de este importante componente biológico y los que se logren establecer sobre canales de llamada y drenes se respetaran.
	Suelo	Sellado del suelo en las etapas constructivas del proyecto con la afectación de 367.00 m^2 que soporta las infraestructuras de piso de concreto como compuertas de entrada y salida, carcamo de bombeo, bodegas, campamento y fosa séptica. Posible grado de erosión por viento y agua al dejar expuesto sin agua el espejo de agua de la granja, bordos y caminos durante la etapa de secado, afectación del drenaje vertical en sitios con construccion de concreto.

Preparación de los estanques, reservorio, bordos y canales de salida	Flora	No existe agente de cambio ya que el polígono del proyecto carece totalmente de este importante componente biológico y los que se logren establecer sobre canales de llamada y drenes se respetaran.
	Suelo	Sellado del suelo en las etapas constructivas del proyecto con la afectación de 367.00 m^2 que soporta las infraestructuras de piso de concreto como compuertas de entrada y salida, carcamo de bombeo, bodegas, campamento y fosa séptica. Posible grado de erosión por viento y agua al dejar expuesto sin agua el espejo de agua de la granja, bordos y caminos durante la etapa de secado, afectación del drenaje vertical en sitios con construccion de concreto.

Preparación de los estanques, reservorio, bordos y canales de salida	Flora	No existe agente de cambio ya que el polígono del proyecto carece totalmente de este importante componente biológico y los que se logren establecer sobre canales de llamada y drenes se respetaran.
	Suelo	Sellado del suelo en las etapas constructivas del proyecto con la afectación de 367.00 m^2 que soporta las infraestructuras de piso de concreto como compuertas de entrada y salida, carcamo de bombeo, bodegas, campamento y fosa séptica. Posible grado de erosión por viento y agua al dejar expuesto sin agua el espejo de agua de la granja, bordos y caminos durante la etapa de secado, afectación del drenaje vertical en sitios con construccion de concreto.

Preparación de los estanques, reservorio, bordos y canales de salida	Flora	No existe agente de cambio ya que el polígono del proyecto carece totalmente de este importante componente biológico y los que se logren establecer sobre canales de llamada y drenes se respetaran.
	Suelo	Sellado del suelo en las etapas constructivas del proyecto con la afectación de 367.00 m^2 que soporta las infraestructuras de piso de concreto como compuertas de entrada y salida, carcamo de bombeo, bodegas, campamento y fosa séptica. Posible grado de erosión por viento y agua al dejar expuesto sin agua el espejo de agua de la granja, bordos y caminos durante la etapa de secado, afectación del drenaje vertical en sitios con construccion de concreto.

Preparación de los estanques, reservorio, bordos y canales de salida	Flora	No existe agente de cambio ya que el polígono del proyecto carece totalmente de este importante componente biológico y los que se logren establecer sobre canales de llamada y drenes se respetaran.
	Suelo	Sellado del suelo en las etapas constructivas del proyecto con la afectación de 367.00 m^2 que soporta las infraestructuras de piso de concreto como compuertas de entrada y salida, carcamo de bombeo, bodegas, campamento y fosa séptica. Posible grado de erosión por viento y agua al dejar expuesto sin agua el espejo de agua de la granja, bordos y caminos durante la etapa de secado, afectación del drenaje vertical en sitios con construccion de concreto.

Preparación de los estanques, reservorio, bordos y canales de salida	Flora	No existe agente de cambio ya que el polígono del proyecto carece totalmente de este importante componente biológico y los que se logren establecer sobre canales de llamada y drenes se respetaran.
	Suelo	Sellado del suelo en las etapas constructivas del proyecto con la afectación de 367.00 m^2 que soporta las infraestructuras de piso de concreto como compuertas de entrada y salida, carcamo de bombeo, bodegas, campamento y fosa séptica. Posible grado de erosión por viento y agua al dejar expuesto sin agua el espejo de agua de la granja, bordos y caminos durante la etapa de secado, afectación del drenaje vertical en sitios con construccion de concreto.

Preparación de los estanques, reservorio, bordos y canales de salida	Flora	No existe agente de cambio ya que el polígono del proyecto carece totalmente de este importante componente biológico y los que se logren establecer sobre canales de llamada y drenes se respetaran.
	Suelo	Sellado del suelo en las etapas constructivas del proyecto con la afectación de 367.00 m^2 que soporta las infraestructuras de piso de concreto como compuertas de entrada y salida, carcamo de bombeo, bodegas, campamento y fosa séptica. Posible grado de erosión por viento y agua al dejar expuesto sin agua el espejo de agua de la granja, bordos y caminos durante la etapa de secado, afectación del drenaje vertical en sitios con construccion de concreto.

Preparación de los estanques, reservorio, bordos y canales de salida	Flora	No existe agente de cambio ya que el polígono del proyecto carece totalmente de este importante componente biológico y los que se logren establecer sobre canales de llamada y drenes se respetaran.
	Suelo	Sellado del suelo en las etapas constructivas del proyecto con la afectación de 367.00 m^2 que soporta las infraestructuras de piso de concreto como compuertas de entrada y salida, carcamo de bombeo, bodegas, campamento y fosa séptica. Posible grado de erosión por viento y agua al dejar expuesto sin agua el espejo de agua de la granja, bordos y caminos durante la etapa de secado, afectación del drenaje vertical en sitios con construccion de concreto.

Preparación de los estanques, reservorio, bordos y canales de salida	Flora	No existe agente de cambio ya que el polígono del proyecto carece totalmente de este importante componente biológico y los que se logren establecer sobre canales de llamada y drenes se respetaran.
	Suelo	Sellado del suelo en las etapas constructivas del proyecto con la afectación de 367.00 m^2 que soporta las infraestructuras de piso de concreto como compuertas de entrada y salida, carcamo de bombeo, bodegas, campamento y fosa séptica. Posible grado de erosión por viento y agua al dejar expuesto sin agua el espejo de agua de la granja, bordos y caminos durante la etapa de secado, afectación del drenaje vertical en sitios con construccion de concreto.

Preparación de los estanques, reservorio, bordos y canales de salida	Flora	No existe agente de cambio ya que el polígono del proyecto carece totalmente de este importante componente biológico y los que se logren establecer sobre canales de llamada y drenes se respetaran.
	Suelo	Sellado del suelo en las etapas constructivas del proyecto con la afectación de 367.00 m^2 que soporta las infraestructuras de piso de concreto como compuertas de entrada y salida, carcamo de bombeo, bodegas, campamento y fosa séptica. Posible grado de erosión por viento y agua al dejar expuesto sin agua el espejo de agua de la granja, bordos y caminos durante la etapa de secado, afectación del drenaje vertical en sitios con construccion de concreto.

Preparación de los estanques, reservorio, bordos y canales de salida	Flora	No existe agente de cambio ya que el polígono del proyecto carece totalmente de este importante componente biológico y los que se logren establecer sobre canales de llamada y drenes se respetaran.
	Suelo	Sellado del suelo en las etapas constructivas del proyecto con la afectación de 367.00 m^2 que soporta las infraestructuras de piso de concreto como compuertas de entrada y salida, carcamo de bombeo, bodegas, campamento y fosa séptica. Posible grado de erosión por viento y agua al dejar expuesto sin agua el espejo de agua de la granja, bordos y caminos durante la etapa de secado, afectación del drenaje vertical en sitios con construccion de concreto.

Preparación de los estanques, reservorio, bordos y canales de salida	Flora	No existe agente de cambio ya que el polígono del proyecto carece totalmente de este importante componente biológico y los que se logren establecer sobre canales de llamada y drenes se respetaran.
	Suelo	Sellado del suelo en las etapas constructivas del proyecto con la afectación de 367.00 m^2 que soporta las infraestructuras de piso de concreto como compuertas de entrada y salida, carcamo de bombeo, bodegas, campamento y fosa séptica. Posible grado de erosión por viento y agua al dejar expuesto sin agua el espejo de agua de la granja, bordos y caminos durante la etapa de secado, afectación del drenaje vertical en sitios con construccion de concreto.

Preparación de los estanques, reservorio, bordos y canales de salida	Flora	No existe agente de cambio ya que el polígono del proyecto carece totalmente de este importante componente biológico y los que se logren establecer sobre canales de llamada y drenes se respetaran.
	Suelo	Sellado del suelo en las etapas constructivas del proyecto con la afectación de 367.00 m^2 que soporta las infraestructuras de piso de concreto como compuertas de entrada y salida, carcamo de bombeo, bodegas, campamento y fosa séptica. Posible grado de erosión por viento y agua al dejar expuesto sin agua el espejo de agua de la granja, bordos y caminos durante la etapa de secado, afectación del drenaje vertical en sitios con construccion de concreto.

Preparación de los estanques, reservorio, bordos y canales de salida	Flora	No existe agente de cambio ya que el polígono del proyecto carece totalmente de este importante componente biológico y los que se logren establecer sobre canales de llamada y drenes se respetaran.
	Suelo	Sellado del suelo en las etapas constructivas del proyecto con la afectación de 367.00 m^2 que soporta las infraestructuras de piso de concreto como compuertas de entrada y salida, carcamo de bombeo, bodegas, campamento y fosa séptica. Posible grado de erosión por viento y agua al dejar expuesto sin agua el espejo de agua de la granja, bordos y caminos durante la etapa de secado, afectación del drenaje vertical en sitios con construccion de concreto.

Preparación de los estanques, reservorio, bordos y canales de salida	Flora	No existe agente de cambio ya que el polígono del proyecto carece totalmente de este importante componente biológico y los que se logren establecer sobre canales de llamada y drenes se respetaran.
	Suelo	Sellado del suelo en las etapas constructivas del proyecto con la afectación de 367.00 m^2 que soporta las infraestructuras de piso de concreto como compuertas de entrada y salida, carcamo de bombeo, bodegas, campamento y fosa séptica. Posible grado de erosión por viento y agua al dejar expuesto sin agua el espejo de agua de la granja, bordos y caminos durante la etapa de secado, afectación del drenaje vertical en sitios con construccion de concreto.

Preparación de los estanques, reservorio, bordos y canales de salida	Flora	No existe agente de cambio ya que el polígono del proyecto carece totalmente de este importante componente biológico y los que se logren establecer sobre canales de llamada y drenes se respetaran.
	Suelo	Sellado del suelo en las etapas constructivas del proyecto con la afectación de 367.00 m^2 que soporta las infraestructuras de piso de concreto como compuertas de entrada y salida, carcamo de bombeo, bodegas, campamento y fosa séptica. Posible grado de erosión por viento y agua al dejar expuesto sin agua el espejo de agua de la granja, bordos y caminos durante la etapa de secado, afectación del drenaje vertical en sitios con construccion de concreto.

Preparación de los estanques, reservorio, bordos y canales de salida	Flora	No existe agente de cambio ya que el polígono del proyecto carece totalmente de este importante componente biológico y los que se logren establecer sobre canales de llamada y drenes se respetaran.
	Suelo	Sellado del suelo en las etapas constructivas del proyecto con la afectación de 367.00 m^2 que soporta las infraestructuras de piso de concreto como compuertas de entrada y salida, carcamo de bombeo, bodegas, campamento y fosa séptica. Posible grado de erosión por viento y agua al dejar expuesto sin agua el espejo de agua de la granja, bordos y caminos durante la etapa de secado, afectación del drenaje vertical en sitios con construccion de concreto.

Preparación de los estanques, reservorio, bordos y canales de salida	Flora	No existe agente de cambio ya que el polígono del proyecto carece totalmente de este importante componente biológico y los que se logren establecer sobre canales de llamada y drenes se respetaran.
	Suelo	Sellado del suelo en las etapas constructivas del proyecto con la afectación de 367.00 m^2 que soporta las infraestructuras de piso de concreto como compuertas de entrada y salida, carcamo de bombeo, bodegas, campamento y fosa séptica. Posible grado de erosión por viento y agua al dejar expuesto sin agua el espejo de agua de la granja, bordos y caminos durante la etapa de secado, afectación del drenaje vertical en sitios con construccion de concreto.

Preparación de los estanques, reservorio, bordos y canales de salida	Flora	No existe agente de cambio ya que el polígono del proyecto carece totalmente de este importante componente biológico y los que se logren establecer sobre canales de llamada y drenes se respetaran.
	Suelo	Sellado del suelo en las etapas constructivas del proyecto con la afectación de 367.00 m^2 que soporta las infraestructuras de piso de concreto como compuertas de entrada y salida, carcamo de bombeo, bodegas, campamento y fosa séptica. Posible grado de erosión por viento y agua al dejar expuesto sin agua el espejo de agua de la granja, bordos y caminos durante la etapa de secado, afectación del drenaje vertical en sitios con construccion de concreto.

Preparación de los estanques, reservorio, bordos y canales de salida	Flora	No existe agente de cambio ya que el polígono del proyecto carece totalmente de este importante componente biológico y los que se logren establecer sobre canales de llamada y drenes se respetaran.
	Suelo	Sellado del suelo en las etapas constructivas del proyecto con la afectación de 367.00 m^2 que soporta las infraestructuras de piso de concreto como compuertas de entrada y salida, carcamo de bombeo, bodegas, campamento y fosa séptica. Posible grado de erosión por viento y agua al dejar expuesto sin agua el espejo de agua de la granja, bordos y caminos durante la etapa de secado, afectación del drenaje vertical en sitios con construccion de concreto.

Preparación de los estanques, reservorio, bordos y canales de salida	Flora	No existe agente de cambio ya que el polígono del proyecto carece totalmente de este importante componente biológico y los que se logren establecer sobre canales de llamada y drenes se respetaran.
	Suelo	Sellado del suelo en las etapas constructivas del proyecto con la afectación de 367.00 m^2 que soporta las infraestructuras de piso de concreto como compuertas de entrada y salida, carcamo de bombeo, bodegas, campamento y fosa séptica. Posible grado de erosión por viento y agua al dejar expuesto sin agua el espejo de agua de la granja, bordos y caminos durante la etapa de secado, afectación del drenaje vertical en sitios con construccion de concreto.

Preparación de los estanques, reservorio, bordos y canales de salida	Flora	No existe agente de cambio ya que el polígono del proyecto carece totalmente de este importante componente biológico y los que se logren establecer sobre canales de llamada y drenes se respetaran.
	Suelo	Sellado del suelo en las etapas constructivas del proyecto con la afectación de 367.00 m^2 que soporta las infraestructuras de piso de concreto como compuertas de entrada y salida, carcamo de bombeo, bodegas, campamento y fosa séptica. Posible grado de erosión por viento y agua al dejar expuesto sin agua el espejo de agua de la granja, bordos y caminos durante la etapa de secado, afectación del drenaje vertical en sitios con construccion de concreto.

Preparación de los estanques, reservorio, bordos y canales de salida	Flora	No existe agente de cambio ya que el polígono del proyecto carece totalmente de este importante componente biológico y los que se logren establecer sobre canales de llamada y drenes se respetaran.
	Suelo	Sellado del suelo en las etapas constructivas del proyecto con la afectación de 367.00 m^2 que soporta las infraestructuras de piso de concreto como compuertas de entrada y salida, carcamo de bombeo, bodegas, campamento y fosa séptica. Posible grado de erosión por viento y agua al dejar expuesto sin agua el espejo de agua de la granja, bordos y caminos durante la etapa de secado, afectación del drenaje vertical en sitios con construccion de concreto.

Preparación de los estanques, reservorio, bordos y canales de salida	Flora	No existe agente de cambio ya que el polígono del proyecto carece totalmente de este importante componente biológico y los que se logren establecer sobre canales de llamada y drenes se respetaran.
	Suelo	Sellado del suelo en las etapas constructivas del proyecto con la afectación de 367.00 m^2 que soporta las infraestructuras de piso de concreto como compuertas de entrada y salida, carcamo de bombeo, bodegas, campamento y fosa séptica. Posible grado de erosión por viento y agua al dejar expuesto sin agua el espejo de agua de la granja, bordos y caminos durante la etapa de secado, afectación del drenaje vertical en sitios con construccion de concreto.

Preparación de los estanques, reservorio, bordos y canales de salida	Flora	No existe agente de cambio ya que el polígono del proyecto carece totalmente de este importante componente biológico y los que se logren establecer sobre canales de llamada y drenes se respetaran.
	Suelo	Sellado del suelo en las etapas constructivas del proyecto con la afectación de 367.00 m^2 que soporta las infraestructuras de piso de concreto como compuertas de entrada y salida, carcamo de bombeo, bodegas, campamento y fosa séptica. Posible grado de erosión por viento y agua al dejar expuesto sin agua el espejo de agua de la granja, bordos y caminos durante la etapa de secado, afectación del drenaje vertical en sitios con construccion de concreto.

Preparación de los estanques, reservorio, bordos y canales de salida	Flora	No existe agente de cambio ya que el polígono del proyecto carece totalmente de este importante componente biológico y los que se logren establecer sobre canales de llamada y drenes se respetaran.
	Suelo	Sellado del suelo en las etapas constructivas del proyecto con la afectación de 367.00 m^2 que soporta las infraestructuras de piso de concreto como compuertas de entrada y salida, carcamo de bombeo, bodegas, campamento y fosa séptica. Posible grado de erosión por viento y agua al dejar expuesto sin agua el espejo de agua de la granja, bordos y caminos durante la etapa de secado, afectación del drenaje vertical en sitios con construccion de concreto.

Preparación de los estanques, reservorio, bordos y canales de salida	Flora	No existe agente de cambio ya que el polígono del proyecto carece totalmente de este importante componente biológico y los que se logren establecer sobre canales de llamada y drenes se respetaran.
	Suelo	Sellado del suelo en las etapas constructivas del proyecto con la afectación de 367.00 m^2 que soporta las infraestructuras de piso de concreto como compuertas de entrada y salida, carcamo de bombeo, bodegas, campamento y fosa séptica. Posible grado de erosión por viento y agua al dejar expuesto sin agua el espejo de agua de la granja, bordos y caminos durante la etapa de secado, afectación del drenaje vertical en sitios con construccion de concreto.

Preparación de los estanques, reservorio, bordos y canales de salida	Flora	No existe agente de cambio ya que el polígono del proyecto carece totalmente de este importante componente biológico y los que se logren establecer sobre canales de llamada y drenes se respetaran.
	Suelo	Sellado del suelo en las etapas constructivas del proyecto con la afectación de 367.00 m^2 que soporta las infraestructuras de piso de concreto como compuertas de entrada y salida, carcamo de bombeo, bodegas, campamento y fosa séptica. Posible grado de erosión por viento y agua al dejar expuesto sin agua el espejo de agua de la granja, bordos y caminos durante la etapa de secado, afectación del drenaje vertical en sitios con construccion de concreto.

Preparación de los estanques, reservorio, bordos y canales de salida	Flora	No existe agente de cambio ya que el polígono del proyecto carece totalmente de este importante componente biológico y los que se logren establecer sobre canales de llamada y drenes se respetaran.
	Suelo	Sellado del suelo en las etapas constructivas del proyecto con la afectación de 367.00 m^2 que soporta las infraestructuras de piso de concreto como compuertas de entrada y salida, carcamo de bombeo, bodegas, campamento y fosa séptica. Posible grado de erosión por viento y agua al dejar expuesto sin agua el espejo de agua de la granja, bordos y caminos durante la etapa de secado, afectación del drenaje vertical en sitios con construccion de concreto.

Preparación de los estanques, reservorio, bordos y canales de salida	Flora	No existe agente de cambio ya que el polígono del proyecto carece totalmente de este importante componente biológico y los que se logren establecer sobre canales de llamada y drenes se respetaran.
	Suelo	Sellado del suelo en las etapas constructivas del proyecto con la afectación de 367.00 m^2 que soporta las infraestructuras de piso de concreto como compuertas de entrada y salida, carcamo de bombeo, bodegas, campamento y fosa séptica. Posible grado de erosión por viento y agua al dejar expuesto sin agua el espejo de agua de la granja, bordos y caminos durante la etapa de secado, afectación del drenaje vertical en sitios con construccion de concreto.

Preparación de los estanques, reservorio, bordos y canales de salida	Flora	No existe agente de cambio ya que el polígono del proyecto carece totalmente de este importante componente biológico y los que se logren establecer sobre canales de llamada y drenes se respetaran.
	Suelo	Sellado del suelo en las etapas constructivas del proyecto con la afectación de 367.00 m^2 que soporta las infraestructuras de piso de concreto como compuertas de entrada y salida, carcamo de bombeo, bodegas, campamento y fosa séptica. Posible grado de erosión por viento y agua al dejar expuesto sin agua el espejo de agua de la granja, bordos y caminos durante la etapa de secado, afectación del drenaje vertical en sitios con construccion de concreto.

Preparación de los estanques, reservorio, bordos y canales de salida	Flora	No existe agente de cambio ya que el polígono del proyecto carece totalmente de este importante componente biológico y los que se logren establecer sobre canales de llamada y drenes se respetaran.
	Suelo	Sellado del suelo en las etapas constructivas del proyecto con la afectación de 367.00 m^2 que soporta las infraestructuras de piso de concreto como compuertas de entrada y salida, carcamo de bombeo, bodegas, campamento y fosa séptica. Posible grado de erosión por viento y agua al dejar expuesto sin agua el espejo de agua de la granja, bordos y caminos durante la etapa de secado, afectación del drenaje vertical en sitios con construccion de concreto.

Preparación de los estanques, reservorio, bordos y canales de salida	Flora	No existe agente de cambio ya que el polígono del proyecto carece totalmente de este importante componente biológico y los que se logren establecer sobre canales de llamada y drenes se respetaran.
	Suelo	Sellado del suelo en las etapas constructivas del proyecto con la afectación de 367.00 m^2 que soporta las infraestructuras de piso de concreto como compuertas de entrada y salida, carcamo de bombeo, bodegas, campamento y fosa séptica. Posible grado de erosión por viento y agua al dejar expuesto sin agua el espejo de agua de la granja, bordos y caminos durante la etapa de secado, afectación del drenaje vertical en sitios con construccion de concreto.

Preparación de los estanques, reservorio, bordos y canales de salida	Flora	No existe agente de cambio ya que el polígono del proyecto carece totalmente de este importante componente biológico y los que se logren establecer sobre canales de llamada y drenes se respetaran.
	Suelo	Sellado del suelo en las etapas constructivas del proyecto con la afectación de 367.00 m^2 que soporta las infraestructuras de piso de concreto como compuertas de entrada y salida, carcamo de bombeo, bodegas, campamento y fosa séptica. Posible grado de erosión por viento y agua al dejar expuesto sin agua el espejo de agua de la granja, bordos y caminos durante la etapa de secado, afectación del drenaje vertical en sitios con construccion de concreto.

Preparación de los estanques, reservorio, bordos y canales de salida	Flora	No existe agente de cambio ya que el polígono del proyecto carece totalmente de este importante componente biológico y los que se logren establecer sobre canales de llamada y drenes se respetaran.
	Suelo	Sellado del suelo en las etapas constructivas del proyecto con la afectación de 367.00 m^2 que soporta las infraestructuras de piso de concreto como compuertas de entrada y salida, carcamo de bombeo, bodegas, campamento y fosa séptica. Posible grado de erosión por viento y agua al dejar expuesto sin agua el espejo de agua de la granja, bordos y caminos durante la etapa de secado, afectación del drenaje vertical en sitios con construccion de concreto.

Preparación de los estanques, reservorio, bordos y canales de salida	Flora	No existe agente de cambio ya que el polígono del proyecto carece totalmente de este importante componente biológico y los que se logren establecer sobre canales de llamada y drenes se respetaran.
	Suelo	Sellado del suelo en las etapas constructivas del proyecto con la afectación de 367.00 m^2 que soporta las infraestructuras de piso de concreto como compuertas de entrada y salida, carcamo de bombeo, bodegas, campamento y fosa séptica. Posible grado de erosión por viento y agua al dejar expuesto sin agua el espejo de agua de la granja, bordos y caminos durante la etapa de secado, afectación del drenaje vertical en sitios con construccion de concreto.

Preparación de los estanques, reservorio, bordos y canales de salida	Flora	No existe agente de cambio ya que el polígono del proyecto carece totalmente de este importante componente biológico y los que se logren establecer sobre canales de llamada y drenes se respetaran.
	Suelo	Sellado del suelo en las etapas constructivas del proyecto con la afectación de 367.00 m^2 que soporta las infraestructuras de piso de concreto como compuertas de entrada y salida, carcamo de bombeo, bodegas, campamento y fosa séptica. Posible grado de erosión por viento y agua al dejar expuesto sin agua el espejo de agua de la granja, bordos y caminos durante la etapa de secado, afectación del drenaje vertical en sitios con construccion de concreto.

Preparación de los estanques, reservorio, bordos y canales de salida	Flora	No existe agente de cambio ya que el polígono del proyecto carece totalmente de este importante componente biológico y los que se logren establecer sobre canales de llamada y drenes se respetaran.
	Suelo	Sellado del suelo en las etapas constructivas del proyecto con la afectación de 367.00 m^2 que soporta las infraestructuras de piso de concreto como compuertas de entrada y salida, carcamo de bombeo, bodegas, campamento y fosa séptica. Posible grado de erosión por viento y agua al dejar expuesto sin agua el espejo de agua de la granja, bordos y caminos durante la etapa de secado, afectación del drenaje vertical en sitios con construccion de concreto.

Preparación de los estanques, reservorio, bordos y canales de salida	Flora	No existe agente de cambio ya que el polígono del proyecto carece totalmente de este importante componente biológico y los que se logren establecer sobre canales de llamada y drenes se respetaran.
	Suelo	Sellado del suelo en las etapas constructivas del proyecto con la afectación de 367.00 m^2 que soporta las infraestructuras de piso de concreto como compuertas de entrada y salida, carcamo de bombeo, bodegas, campamento y fosa séptica. Posible grado de erosión por viento y agua al dejar expuesto sin agua el espejo de agua de la granja, bordos y caminos durante la etapa de secado, afectación del drenaje vertical en sitios con construccion de concreto.

Preparación de los estanques, reservorio, bordos y canales de salida	Flora	No existe agente de cambio ya que el polígono del proyecto carece totalmente de este importante componente biológico y los que se logren establecer sobre canales de llamada y drenes se respetaran.
	Suelo	Sellado del suelo en las etapas constructivas del proyecto con la afectación de 367.00 m^2 que soporta las infraestructuras de piso de concreto como compuertas de entrada y salida, carcamo de bombeo, bodegas, campamento y fosa séptica. Posible grado de erosión por viento y agua al dejar expuesto sin agua el espejo de agua de la granja, bordos y caminos durante la etapa de secado, afectación del drenaje vertical en sitios con construccion de concreto.

Preparación de los estanques, reservorio, bordos y canales de salida	Flora	No existe agente de cambio ya que el polígono del proyecto carece totalmente de este importante componente biológico y los que se logren establecer sobre canales de llamada y drenes se respetaran.
	Suelo	Sellado del suelo en las etapas constructivas del proyecto con la afectación de 367.00 m^2 que soporta las infraestructuras de piso de concreto como compuertas de entrada y salida, carcamo de bombeo, bodegas, campamento y fosa séptica. Posible grado de erosión por viento y agua al dejar expuesto sin agua el espejo de agua de la granja, bordos y caminos durante la etapa de secado, afectación del drenaje vertical en sitios con construccion de concreto.

Preparación de los estanques, reservorio, bordos y canales de salida	Flora	No existe agente de cambio ya que el polígono del proyecto carece totalmente de este importante componente biológico y los que se logren establecer sobre canales de llamada y drenes se respetaran.
	Suelo	Sellado del suelo en las etapas constructivas del proyecto con la afectación de 367.00 m^2 que soporta las infraestructuras de piso de concreto como compuertas de entrada y salida, carcamo de bombeo, bodegas, campamento y fosa séptica. Posible grado de erosión por viento y agua al dejar expuesto sin agua el espejo de agua de la granja, bordos y caminos durante la etapa de secado, afectación del drenaje vertical en sitios con construccion de concreto.

Preparación de los estanques, reservorio, bordos y canales de salida	Flora	No existe agente de cambio ya que el polígono del proyecto carece totalmente de este importante componente biológico y los que se logren establecer sobre canales de llamada y drenes se respetaran.
	Suelo	Sellado del suelo en las etapas constructivas del proyecto con la afectación de 367.00 m^2 que soporta las infraestructuras de piso de concreto como compuertas de entrada y salida, carcamo de bombeo, bodegas, campamento y fosa séptica. Posible grado de erosión por viento y agua al dejar expuesto sin agua el espejo de agua de la granja, bordos y caminos durante la etapa de secado, afectación del drenaje vertical en sitios con construccion de concreto.

Preparación de los estanques, reservorio, bordos y canales de salida	Flora	No existe agente de cambio ya que el polígono del proyecto carece totalmente de este importante componente biológico y los que se logren establecer sobre canales de llamada y drenes se respetaran.
	Suelo	Sellado del suelo en las etapas constructivas del proyecto con la afectación de 367.00 m^2 que soporta las infraestructuras de piso de concreto como compuertas de entrada y salida, carcamo de bombeo, bodegas, campamento y fosa séptica. Posible grado de erosión por viento y agua al dejar expuesto sin agua el espejo de agua de la granja, bordos y caminos durante la etapa de secado, afectación del drenaje vertical en sitios con construccion de concreto.

Preparación de los estanques, reservorio, bordos y canales de salida	Flora	No existe agente de cambio ya que el polígono del proyecto carece totalmente de este importante componente biológico y los que se logren establecer sobre canales de llamada y drenes se respetaran.
	Suelo	Sellado del suelo en las etapas constructivas del proyecto con la afectación de 367.00 m^2 que soporta las infraestructuras de piso de concreto como compuertas de entrada y salida, carcamo de bombeo, bodegas, campamento y fosa séptica. Posible grado de erosión por viento y agua al dejar expuesto sin agua el espejo de agua de la granja, bordos y caminos durante la etapa de secado, afectación del drenaje vertical en sitios con construccion de concreto.

Preparación de los estanques, reservorio, bordos y canales de salida	Flora	No existe agente de cambio ya que el polígono del proyecto carece totalmente de este importante componente biológico y los que se logren establecer sobre canales de llamada y drenes se respetaran.
	Suelo	Sellado del suelo en las etapas constructivas del proyecto con la afectación de 367.00 m^2 que soporta las infraestructuras de piso de concreto como compuertas de entrada y salida, carcamo de bombeo, bodegas, campamento y fosa séptica. Posible grado de erosión por viento y agua al dejar expuesto sin agua el espejo de agua de la granja, bordos y caminos durante la etapa de secado, afectación del drenaje vertical en sitios con construccion de concreto.

Preparación de los estanques, reservorio, bordos y canales de salida	Flora	No existe agente de cambio ya que el polígono del proyecto carece totalmente de este importante componente biológico y los que se logren establecer sobre canales de llamada y drenes se respetaran.
	Suelo	Sellado del suelo en las etapas constructivas del proyecto con la afectación de 367.00 m^2 que soporta las infraestructuras de piso de concreto como compuertas de entrada y salida, carcamo de bombeo, bodegas, campamento y fosa séptica. Posible grado de erosión por viento y agua al dejar expuesto sin agua el espejo de agua de la granja, bordos y caminos durante la etapa de secado, afectación del drenaje vertical en sitios con construccion de concreto.

Preparación de los estanques, reservorio, bordos y canales de salida	Flora	No existe agente de cambio ya que el polígono del proyecto carece totalmente de este importante componente biológico y los que se logren establecer sobre canales de llamada y drenes se respetaran.
	Suelo	Sellado del suelo en las etapas constructivas del proyecto con la afectación de 367.00 m^2 que soporta las infraestructuras de piso de concreto como compuertas de entrada y salida, carcamo de bombeo, bodegas, campamento y fosa séptica. Posible grado de erosión por viento y agua al dejar expuesto sin agua el espejo de agua de la granja, bordos y caminos durante la etapa de secado, afectación del drenaje vertical en sitios con construccion de concreto.

Preparación de los estanques, reservorio, bordos y canales de salida	Flora	No existe agente de cambio ya que el polígono del proyecto carece totalmente de este importante componente biológico y los que se logren establecer sobre canales de llamada y drenes se respetaran.
	Suelo	Sellado del suelo en las etapas constructivas del proyecto con la afectación de 367.00 m^2 que soporta las infraestructuras de piso de concreto como compuertas de entrada y salida, carcamo de bombeo, bodegas, campamento y fosa séptica. Posible grado de erosión por viento y agua al dejar expuesto sin agua el espejo de agua de la granja, bordos y caminos durante la etapa de secado, afectación del drenaje vertical en sitios con construccion de concreto.

Preparación de los estanques, reservorio, bordos y canales de salida	Flora	No existe agente de cambio ya que el polígono del proyecto carece totalmente de este importante componente biológico y los que se logren establecer sobre canales de llamada y drenes se respetaran.
	Suelo	Sellado del suelo en las etapas constructivas del proyecto con la afectación de 367.00 m^2 que soporta las infraestructuras de piso de concreto como compuertas de entrada y salida, carcamo de bombeo, bodegas, campamento y fosa séptica. Posible grado de erosión por viento y agua al dejar expuesto sin agua el espejo de agua de la granja, bordos y caminos durante la etapa de secado, afectación del drenaje vertical en sitios con construccion de concreto.

Preparación de los estanques, reservorio, bordos y canales de salida	Flora	No existe agente de cambio ya que el polígono del proyecto carece totalmente de este importante componente biológico y los que se logren establecer sobre canales de llamada y drenes se respetaran.
	Suelo	Sellado del suelo en las etapas constructivas del proyecto con la afectación de 367.00 m^2 que soporta las infraestructuras de piso de concreto como compuertas de entrada y salida, carcamo de bombeo, bodegas, campamento y fosa séptica. Posible grado de erosión por viento y agua al dejar expuesto sin agua el espejo de agua de la granja, bordos y caminos durante la etapa de secado, afectación del drenaje vertical en sitios con construccion de concreto.

Preparación de los estanques, reservorio, bordos y canales de salida	Flora	No existe agente de cambio ya que el polígono del proyecto carece totalmente de este importante componente biológico y los que se logren establecer sobre canales de llamada y drenes se respetaran.
	Suelo	Sellado del suelo en las etapas constructivas del proyecto con la afectación de 367.00 m^2 que soporta las infraestructuras de piso de concreto como compuertas de entrada y salida, carcamo de bombeo, bodegas, campamento y fosa séptica. Posible grado de erosión por viento y agua al dejar expuesto sin agua el espejo de agua de la granja, bordos y caminos durante la etapa de secado, afectación del drenaje vertical en sitios con construccion de concreto.

Preparación de los estanques, reservorio, bordos y canales de salida	Flora	No existe agente de cambio ya que el polígono del proyecto carece totalmente de este importante componente biológico y los que se logren establecer sobre canales de llamada y drenes se respetaran.
	Suelo	Sellado del suelo en las etapas constructivas del proyecto con la afectación de 367.00 m^2 que soporta las infraestructuras de piso de concreto como compuertas de entrada y salida, carcamo de bombeo, bodegas, campamento y fosa séptica. Posible grado de erosión por viento y agua al dejar expuesto sin agua el espejo de agua de la granja, bordos y caminos durante la etapa de secado, afectación del drenaje vertical en sitios con construccion de concreto.

Preparación de los estanques, reservorio, bordos y canales de salida	Flora	No existe agente de cambio ya que el polígono del proyecto carece totalmente de este importante componente biológico y los que se logren establecer sobre canales de llamada y drenes se respetaran.
	Suelo	Sellado del suelo en las etapas constructivas del proyecto con la afectación de 367.00 m^2 que soporta las infraestructuras de piso de concreto como compuertas de entrada y salida, carcamo de bombeo, bodegas, campamento y fosa séptica. Posible grado de erosión por viento y agua al dejar expuesto sin agua el espejo de agua de la granja, bordos y caminos durante la etapa de secado, afectación del drenaje vertical en sitios con construccion de concreto.

Preparación de los estanques, reservorio, bordos y canales de salida	Flora	No existe agente de cambio ya que el polígono del proyecto carece totalmente de este importante componente biológico y los que se logren establecer sobre canales de llamada y drenes se respetaran.
	Suelo	Sellado del suelo en las etapas constructivas del proyecto con la afectación de 367.00 m^2 que soporta las infraestructuras de piso de concreto como compuertas de entrada y salida, carcamo de bombeo, bodegas, campamento y fosa séptica. Posible grado de erosión por viento y agua al dejar expuesto sin agua el espejo de agua de la granja, bordos y caminos durante la etapa de secado, afectación del drenaje vertical en sitios con construccion de concreto.

Preparación de los estanques, reservorio, bordos y canales de salida	Flora	No existe agente de cambio ya que el polígono del proyecto carece totalmente de este importante componente biológico y los que se logren establecer sobre canales de llamada y drenes se respetaran.
	Suelo	Sellado del suelo en las etapas constructivas del proyecto con la afectación de 367.00 m^2 que soporta las infraestructuras de piso de concreto como compuertas de entrada y salida, carcamo de bombeo, bodegas, campamento y fosa séptica. Posible grado de erosión por viento y agua al dejar expuesto sin agua el espejo de agua de la granja, bordos y caminos durante la etapa de secado, afectación del drenaje vertical en sitios con construccion de concreto.

Preparación de los estanques, reservorio, bordos y canales de salida	Flora	No existe agente de cambio ya que el polígono del proyecto carece totalmente de este importante componente biológico y los que se logren establecer sobre canales de llamada y drenes se respetaran.
	Suelo	Sellado del suelo en las etapas constructivas del proyecto con la afectación de 367.00 m^2 que soporta las infraestructuras de piso de concreto como compuertas de entrada y salida, carcamo de bombeo, bodegas, campamento y fosa séptica. Posible grado de erosión por viento y agua al dejar expuesto sin agua el espejo de agua de la granja, bordos y caminos durante la etapa de secado, afectación del drenaje vertical en sitios con construccion de concreto.

Preparación de los estanques, reservorio, bordos y canales de salida	Flora	No existe agente de cambio ya que el polígono del proyecto carece totalmente de este importante componente biológico y los que se logren establecer sobre canales de llamada y drenes se respetaran.
	Suelo	Sellado del suelo en las etapas constructivas del proyecto con la afectación de 367.00 m^2 que soporta las infraestructuras de piso de concreto como compuertas de entrada y salida, carcamo de bombeo, bodegas, campamento y fosa séptica. Posible grado de erosión por viento y agua al dejar expuesto sin agua el espejo de agua de la granja, bordos y caminos durante la etapa de secado, afectación del drenaje vertical en sitios con construccion de concreto.

Preparación de los estanques, reservorio, bordos y canales de salida	Flora	No existe agente de cambio ya que el polígono del proyecto carece totalmente de este importante componente biológico y los que se logren establecer sobre canales de llamada y drenes se respetaran.
	Suelo	Sellado del suelo en las etapas constructivas del proyecto con la afectación de 367.00 m^2 que soporta las infraestructuras de piso de concreto como compuertas de entrada y salida, carcamo de bombeo, bodegas, campamento y fosa séptica. Posible grado de erosión por viento y agua al dejar expuesto sin agua el espejo de agua de la granja, bordos y caminos durante la etapa de secado, afectación del drenaje vertical en sitios con construccion de concreto.

Preparación de los estanques, reservorio, bordos y canales de salida	Flora	No existe agente de cambio ya que el polígono del proyecto carece totalmente de este importante componente biológico y los que se logren establecer sobre canales de llamada y drenes se respetaran.
	Suelo	Sellado del suelo en las etapas constructivas del proyecto con la afectación de 367.00 m^2 que soporta las infraestructuras de piso de concreto como compuertas de entrada y salida, carcamo de bombeo, bodegas, campamento y fosa séptica. Posible grado de erosión por viento y agua al dejar expuesto sin agua el espejo de agua de la granja, bordos y caminos durante la etapa de secado, afectación del drenaje vertical en sitios con construccion de concreto.

Preparación de los estanques, reservorio, bordos y canales de salida	Flora	No existe agente de cambio ya que el polígono del proyecto carece totalmente de este importante componente biológico y los que se logren establecer sobre canales de llamada y drenes se respetaran.
	Suelo	Sellado del suelo en las etapas constructivas del proyecto con la afectación de 367.00 m^2 que soporta las infraestructuras de piso de concreto como compuertas de entrada y salida, carcamo de bombeo, bodegas, campamento y fosa séptica. Posible grado de erosión por viento y agua al dejar expuesto sin agua el espejo de agua de la granja, bordos y caminos durante la etapa de secado, afectación del drenaje vertical en sitios con construccion de concreto.

Preparación de los estanques, reservorio, bordos y canales de salida	Flora	No existe agente de cambio ya que el polígono del proyecto carece totalmente de este importante componente biológico y los que se logren establecer sobre canales de llamada y drenes se respetaran.
	Suelo	Sellado del suelo en las etapas constructivas del proyecto con la afectación de 367.00 m^2 que soporta las infraestructuras de piso de concreto como compuertas de entrada y salida, carcamo de bombeo, bodegas, campamento y fosa séptica. Posible grado de erosión por viento y agua al dejar expuesto sin agua el espejo de agua de la granja, bordos y caminos durante la etapa de secado, afectación del drenaje vertical en sitios con construccion de concreto.

Preparación de los estanques, reservorio, bordos y canales de salida	Flora	No existe agente de cambio ya que el polígono del proyecto carece totalmente de este importante componente biológico y los que se logren establecer sobre canales de llamada y drenes se respetaran.
	Suelo	Sellado del suelo en las etapas constructivas del proyecto con la afectación de 367.00 m^2 que soporta las infraestructuras de piso de concreto como compuertas de entrada y salida, carcamo de bombeo, bodegas, campamento y fosa séptica. Posible grado de erosión por viento y agua al dejar expuesto sin agua el espejo de agua de la granja, bordos y caminos durante la etapa de secado, afectación del drenaje vertical en sitios con construccion de concreto.

Preparación de los estanques, reservorio, bordos y canales de salida	Flora	No existe agente de cambio ya que el polígono del proyecto carece totalmente de este importante componente biológico y los que se logren establecer sobre canales de llamada y drenes se respetaran.
	Suelo	Sellado del suelo en las etapas constructivas del proyecto con la afectación de 367.00 m^2 que soporta las infraestructuras de piso de concreto como compuertas de entrada y salida, carcamo de bombeo, bodegas, campamento y fosa séptica. Posible grado de erosión por viento y agua al dejar expuesto sin agua el espejo de agua de la granja, bordos y caminos durante la etapa de secado, afectación del drenaje vertical en sitios con construccion de concreto.

Preparación de los estanques, reservorio, bordos y canales de salida	Flora	No existe agente de cambio ya que el polígono del proyecto carece totalmente de este importante componente biológico y los que se logren establecer sobre canales de llamada y drenes se respetaran.
	Suelo	Sellado del suelo en las etapas constructivas del proyecto con la afectación de 367.00 m^2 que soporta las infraestructuras de piso de concreto como compuertas de entrada y salida, carcamo de bombeo, bodegas, campamento y fosa séptica. Posible grado de erosión por viento y agua al dejar expuesto sin agua el espejo de agua de la granja, bordos y caminos durante la etapa de secado, afectación del drenaje vertical en sitios con construccion de concreto.

Preparación de los estanques, reservorio, bordos y canales de salida	Flora	No existe agente de cambio ya que el polígono del proyecto carece totalmente de este importante componente biológico y los que se logren establecer sobre canales de llamada y drenes se respetaran.
	Suelo	Sellado del suelo en las etapas constructivas del proyecto con la afectación de 367.00 m^2 que soporta las infraestructuras de piso de concreto como compuertas de entrada y salida, carcamo de bombeo, bodegas, campamento y fosa séptica. Posible grado de erosión por viento y agua al dejar expuesto sin agua el espejo de agua de la granja, bordos y caminos durante la etapa de secado, afectación del drenaje vertical en sitios con construccion de concreto.

Preparación de los estanques, reservorio, bordos y canales de salida	Flora	No existe agente de cambio ya que el polígono del proyecto carece totalmente de este importante componente biológico y los que se logren establecer sobre canales de llamada y drenes se respetaran.
	Suelo	Sellado del suelo en las etapas constructivas del proyecto con la afectación de 367.00 m^2 que soporta las infraestructuras de piso de concreto como compuertas de entrada y salida, carcamo de bombeo, bodegas, campamento y fosa séptica. Posible grado de erosión por viento y agua al dejar expuesto sin agua el espejo de agua de la granja, bordos y caminos durante la etapa de secado, afectación del drenaje vertical en sitios con construccion de concreto.

Preparación de los estanques, reservorio, bordos y canales de salida	Flora	No existe agente de cambio ya que el polígono del proyecto carece totalmente de este importante componente biológico y los que se logren establecer sobre canales de llamada y drenes se respetaran.
	Suelo	Sellado del suelo en las etapas constructivas del proyecto con la afectación de 367.00 m^2 que soporta las infraestructuras de piso de concreto como compuertas de entrada y salida, carcamo de bombeo, bodegas, campamento y fosa séptica. Posible grado de erosión por viento y agua al dejar expuesto sin agua el espejo de agua de la granja, bordos y caminos durante la etapa de secado, afectación del drenaje vertical en sitios con construccion de concreto.

Preparación de los estanques, reservorio, bordos y canales de salida	Flora	No existe agente de cambio ya que el polígono del proyecto carece totalmente de este importante componente biológico y los que se logren establecer sobre canales de llamada y drenes se respetaran.
	Suelo	Sellado del suelo en las etapas constructivas del proyecto con la afectación de 367.00 m^2 que soporta las infraestructuras de piso de concreto como compuertas de entrada y salida, carcamo de bombeo, bodegas, campamento y fosa séptica. Posible grado de erosión por viento y agua al dejar expuesto sin agua el espejo de agua de la granja, bordos y caminos durante la etapa de secado, afectación del drenaje vertical en sitios con construccion de concreto.

Preparación de los estanques, reservorio, bordos y canales de salida	Flora	No existe agente de cambio ya que el polígono del proyecto carece totalmente de este importante componente biológico y los que se logren establecer sobre canales de llamada y drenes se respetaran.
	Suelo	Sellado del suelo en las etapas constructivas del proyecto con la afectación de 367.00 m^2 que soporta las infraestructuras de piso de concreto como compuertas de entrada y salida, carcamo de bombeo, bodegas, campamento y fosa séptica. Posible grado de erosión por viento y agua al dejar expuesto sin agua el espejo de agua de la granja, bordos y caminos durante la etapa de secado, afectación del drenaje vertical en sitios con construccion de concreto.

Preparación de los estanques, reservorio, bordos y canales de salida	Flora	No existe agente de cambio ya que el polígono del proyecto carece totalmente de este importante componente biológico y los que se logren establecer sobre canales de llamada y drenes se respetaran.
	Suelo	Sellado del suelo en las etapas constructivas del proyecto con la afectación de 367.00 m^2 que soporta las infraestructuras de piso de concreto como compuertas de entrada y salida, carcamo de bombeo, bodegas, campamento y fosa séptica. Posible grado de erosión por viento y agua al dejar expuesto sin agua el espejo de agua de la granja, bordos y caminos durante la etapa de secado, afectación del drenaje vertical en sitios con construccion de concreto.

Preparación de los estanques, reservorio, bordos y canales de salida	Flora	No existe agente de cambio ya que el polígono del proyecto carece totalmente de este importante componente biológico y los que se logren establecer sobre canales de llamada y drenes se respetaran.
	Suelo	Sellado del suelo en las etapas constructivas del proyecto con la afectación de 367.00 m^2 que soporta las infraestructuras de piso de concreto como compuertas de entrada y salida, carcamo de bombeo, bodegas, campamento y fosa séptica. Posible grado de erosión por viento y agua al dejar expuesto sin agua el espejo de agua de la granja, bordos y caminos durante la etapa de secado, afectación del drenaje vertical en sitios con construccion de concreto.

Preparación de los estanques, reservorio, bordos y canales de salida	Flora	No existe agente de cambio ya que el polígono del proyecto carece totalmente de este importante componente biológico y los que se logren establecer sobre canales de llamada y drenes se respetaran.
	Suelo	Sellado del suelo en las etapas constructivas del proyecto con la afectación de 367.00 m^2 que soporta las infraestructuras de piso de concreto como compuertas de entrada y salida, carcamo de bombeo, bodegas, campamento y fosa séptica. Posible grado de erosión por viento y agua al dejar expuesto sin agua el espejo de agua de la granja, bordos y caminos durante la etapa de secado, afectación del drenaje vertical en sitios con construccion de concreto.

Preparación de los estanques, reservorio, bordos y canales de salida	Flora	No existe agente de cambio ya que el polígono del proyecto carece totalmente de este importante componente biológico y los que se logren establecer sobre canales de llamada y drenes se respetaran.
	Suelo	Sellado del suelo en las etapas constructivas del proyecto con la afectación de 367.00 m^2 que soporta las infraestructuras de piso de concreto como compuertas de entrada y salida, carcamo de bombeo, bodegas, campamento y fosa séptica. Posible grado de erosión por viento y agua al dejar expuesto sin agua el espejo de agua de la granja, bordos y caminos durante la etapa de secado, afectación del drenaje vertical en sitios con construccion de concreto.

Preparación de los estanques, reservorio, bordos y canales de salida	Flora	No existe agente de cambio ya que el polígono del proyecto carece totalmente de este importante componente biológico y los que se logren establecer sobre canales de llamada y drenes se respetaran.
	Suelo	Sellado del suelo en las etapas constructivas del proyecto con la afectación de 367.00 m^2 que soporta las infraestructuras de piso de concreto como compuertas de entrada y salida, carcamo de bombeo, bodegas, campamento y fosa séptica. Posible grado de erosión por viento y agua al dejar expuesto sin agua el espejo de agua de la granja, bordos y caminos durante la etapa de secado, afectación del drenaje vertical en sitios con construccion de concreto.

Preparación de los estanques, reservorio, bordos y canales de salida	Flora	No existe agente de cambio ya que el polígono del proyecto carece totalmente de este importante componente biológico y los que se logren establecer sobre canales de llamada y drenes se respetaran.
	Suelo	Sellado del suelo en las etapas constructivas del proyecto con la afectación de 367.00 m^2 que soporta las infraestructuras de piso de concreto como compuertas de entrada y salida, carcamo de bombeo, bodegas, campamento y fosa séptica. Posible grado de erosión por viento y agua al dejar expuesto sin agua el espejo de agua de la granja, bordos y caminos durante la etapa de secado, afectación del drenaje vertical en sitios con construccion de concreto.

Preparación de los estanques, reservorio, bordos y canales de salida	Flora	No existe agente de cambio ya que el polígono del proyecto carece totalmente de este importante componente biológico y los que se logren establecer sobre canales de llamada y drenes se respetaran.
	Suelo	Sellado del suelo en las etapas constructivas del proyecto con la afectación de 367.00 m^2 que soporta las infraestructuras de piso de concreto como compuertas de entrada y salida, carcamo de bombeo, bodegas, campamento y fosa séptica. Posible grado de erosión por viento y agua al dejar expuesto sin agua el espejo de agua de la granja, bordos y caminos durante la etapa de secado, afectación del drenaje vertical en sitios con construccion de concreto.

Preparación de los estanques, reservorio, bordos y canales de salida	Flora	No existe agente de cambio ya que el polígono del proyecto carece totalmente de este importante componente biológico y los que se logren establecer sobre canales de llamada y drenes se respetaran.
	Suelo	Sellado del suelo en las etapas constructivas del proyecto con la afectación de 367.00 m^2 que soporta las infraestructuras de piso de concreto como compuertas de entrada y salida, carcamo de bombeo, bodegas, campamento y fosa séptica. Posible grado de erosión por viento y agua al dejar expuesto sin agua el espejo de agua de la granja, bordos y caminos durante la etapa de secado, afectación del drenaje vertical en sitios con construccion de concreto.

Preparación de los estanques, reservorio, bordos y canales de salida	Flora	No existe agente de cambio ya que el polígono del proyecto carece totalmente de este importante componente biológico y los que se logren establecer sobre canales de llamada y drenes se respetaran.
	Suelo	Sellado del suelo en las etapas constructivas del proyecto con la afectación de 367.00 m^2 que soporta las infraestructuras de piso de concreto como compuertas de entrada y salida, carcamo de bombeo, bodegas, campamento y fosa séptica. Posible grado de erosión por viento y agua al dejar expuesto sin agua el espejo de agua de la granja, bordos y caminos durante la etapa de secado, afectación del drenaje vertical en sitios con construccion de concreto.

Preparación de los estanques, reservorio, bordos y canales de salida	Flora	No existe agente de cambio ya que el polígono del proyecto carece totalmente de este importante componente biológico y los que se logren establecer sobre canales de llamada y drenes se respetaran.
	Suelo	Sellado del suelo en las etapas constructivas del proyecto con la afectación de 367.00 m^2 que soporta las infraestructuras de piso de concreto como compuertas de entrada y salida, carcamo de bombeo, bodegas, campamento y fosa séptica. Posible grado de erosión por viento y agua al dejar expuesto sin agua el espejo de agua de la granja, bordos y caminos durante la etapa de secado, afectación del drenaje vertical en sitios con construccion de concreto.

Preparación de los estanques, reservorio, bordos y canales de salida	Flora	No existe agente de cambio ya que el polígono del proyecto carece totalmente de este importante componente biológico y los que se logren establecer sobre canales de llamada y drenes se respetaran.
	Suelo	Sellado del suelo en las etapas constructivas del proyecto con la afectación de 367.00 m^2 que soporta las infraestructuras de piso de concreto como compuertas de entrada y salida, carcamo de bombeo, bodegas, campamento y fosa séptica. Posible grado de erosión por viento y agua al dejar expuesto sin agua el espejo de agua de la granja, bordos y caminos durante la etapa de secado, afectación del drenaje vertical en sitios con construccion de concreto.

Preparación de los estanques, reservorio, bordos y canales de salida	Flora	No existe agente de cambio ya que el polígono del proyecto carece totalmente de este importante componente biológico y los que se logren establecer sobre canales de llamada y drenes se respetaran.
	Suelo	Sellado del suelo en las etapas constructivas del proyecto con la afectación de 367.00 m^2 que soporta las infraestructuras de piso de concreto como compuertas de entrada y salida, carcamo de bombeo, bodegas, campamento y fosa séptica. Posible grado de erosión por viento y agua al dejar expuesto sin agua el espejo de agua de la granja, bordos y caminos durante la etapa de secado, afectación del drenaje vertical en sitios con construccion de concreto.

Preparación de los estanques, reservorio, bordos y canales de salida	Flora	No existe agente de cambio ya que el polígono del proyecto carece totalmente de este importante componente biológico y los que se logren establecer sobre canales de llamada y drenes se respetaran.
	Suelo	Sellado del suelo en las etapas constructivas del proyecto con la afectación de 367.00 m^2 que soporta las infraestructuras de piso de concreto como compuertas de entrada y salida, carcamo de bombeo, bodegas, campamento y fosa séptica. Posible grado de erosión por viento y agua al dejar expuesto sin agua el espejo de agua de la granja, bordos y caminos durante la etapa de secado, afectación del drenaje vertical en sitios con construccion de concreto.

Preparación de los estanques, reservorio, bordos y canales de salida	Flora	No existe agente de cambio ya que el polígono del proyecto carece totalmente de este importante componente biológico y los que se logren establecer sobre canales de llamada y drenes se respetaran.
	Suelo	Sellado del suelo en las etapas constructivas del proyecto con la afectación de 367.00 m^2 que soporta las infraestructuras de piso de concreto como compuertas de entrada y salida, carcamo de bombeo, bodegas, campamento y fosa séptica. Posible grado de erosión por viento y agua al dejar expuesto sin agua el espejo de agua de la granja, bordos y caminos durante la etapa de secado, afectación del drenaje vertical en sitios con construccion de concreto.

Preparación de los estanques, reservorio, bordos y canales de salida	Flora	No existe agente de cambio ya que el polígono del proyecto carece totalmente de este importante componente biológico y los que se logren establecer sobre canales de llamada y drenes se respetaran.
	Suelo	Sellado del suelo en las etapas constructivas del proyecto con la afectación de 367.00 m^2 que soporta las infraestructuras de piso de concreto como compuertas de entrada y salida, carcamo de bombeo, bodegas, campamento y fosa séptica. Posible grado de erosión por viento y agua al dejar expuesto sin agua el espejo de agua de la granja, bordos y caminos durante la etapa de secado, afectación del drenaje vertical en sitios con construccion de concreto.

Preparación de los estanques, reservorio, bordos y canales de salida	Flora	No existe agente de cambio ya que el polígono del proyecto carece totalmente de este importante componente biológico y los que se logren establecer sobre canales de llamada y drenes se respetaran.
	Suelo	Sellado del suelo en las etapas constructivas del proyecto con la afectación de 367.00 m^2 que soporta las infraestructuras de piso de concreto como compuertas de entrada y salida, carcamo de bombeo, bodegas, campamento y fosa séptica. Posible grado de erosión por viento y agua al dejar expuesto sin agua el espejo de agua de la granja, bordos y caminos durante la etapa de secado, afectación del drenaje vertical en sitios con construccion de concreto.

Preparación de los estanques, reservorio, bordos y canales de salida	Flora	No existe agente de cambio ya que el polígono del proyecto carece totalmente de este importante componente biológico y los que se logren establecer sobre canales de llamada y drenes se respetaran.
	Suelo	Sellado del suelo en las etapas constructivas del proyecto con la afectación de 367.00 m^2 que soporta las infraestructuras de piso de concreto como compuertas de entrada y salida, carcamo de bombeo, bodegas, campamento y fosa séptica. Posible grado de erosión por viento y agua al dejar expuesto sin agua el espejo de agua de la granja, bordos y caminos durante la etapa de secado, afectación del drenaje vertical en sitios con construccion de concreto.

Preparación de los estanques, reservorio, bordos y canales de salida	Flora	No existe agente de cambio ya que el polígono del proyecto carece totalmente de este importante componente biológico y los que se logren establecer sobre canales de llamada y drenes se respetaran.
	Suelo	Sellado del suelo en las etapas constructivas del proyecto con la afectación de 367.00 m^2 que soporta las infraestructuras de piso de concreto como compuertas de entrada y salida, carcamo de bombeo, bodegas, campamento y fosa séptica. Posible grado de erosión por viento y agua al dejar expuesto sin agua el espejo de agua de la granja, bordos y caminos durante la etapa de secado, afectación del drenaje vertical en sitios con construccion de concreto.

Preparación de los estanques, reservorio, bordos y canales de salida	Flora	No existe agente de cambio ya que el polígono del proyecto carece totalmente de este importante componente biológico y los que se logren establecer sobre canales de llamada y drenes se respetaran.
	Suelo	Sellado del suelo en las etapas constructivas del proyecto con la afectación de 367.00 m^2 que soporta las infraestructuras de piso de concreto como compuertas de entrada y salida, carcamo de bombeo, bodegas, campamento y fosa séptica. Posible grado de erosión por viento y agua al dejar expuesto sin agua el espejo de agua de la granja, bordos y caminos durante la etapa de secado, afectación del drenaje vertical en sitios con construccion de concreto.

Preparación de los estanques, reservorio, bordos y canales de salida	Flora	No existe agente de cambio ya que el polígono del proyecto carece totalmente de este importante componente biológico y los que se logren establecer sobre canales de llamada y drenes se respetaran.
	Suelo	Sellado del suelo en las etapas constructivas del proyecto con la afectación de 367.00 m^2 que soporta las infraestructuras de piso de concreto como compuertas de entrada y salida, carcamo de bombeo, bodegas, campamento y fosa séptica. Posible grado de erosión por viento y agua al dejar expuesto sin agua el espejo de agua de la granja, bordos y caminos durante la etapa de secado, afectación del drenaje vertical en sitios con construccion de concreto.

Preparación de los estanques, reservorio, bordos y canales de salida	Flora	No existe agente de cambio ya que el polígono del proyecto carece totalmente de este importante componente biológico y los que se logren establecer sobre canales de llamada y drenes se respetaran.
	Suelo	Sellado del suelo en las etapas constructivas del proyecto con la afectación de 367.00 m^2 que soporta las infraestructuras de piso de concreto como compuertas de entrada y salida, carcamo de bombeo, bodegas, campamento y fosa séptica. Posible grado de erosión por viento y agua al dejar expuesto sin agua el espejo de agua de la granja, bordos y caminos durante la etapa de secado, afectación del drenaje vertical en sitios con construccion de concreto.

Preparación de los estanques, reservorio, bordos y canales de salida	Flora	No existe agente de cambio ya que el polígono del proyecto carece totalmente de este importante componente biológico y los que se logren establecer sobre canales de llamada y drenes se respetaran.
	Suelo	Sellado del suelo en las etapas constructivas del proyecto con la afectación de 367.00 m^2 que soporta las infraestructuras de piso de concreto como compuertas de entrada y salida, carcamo de bombeo, bodegas, campamento y fosa séptica. Posible grado de erosión por viento y agua al dejar expuesto sin agua el espejo de agua de la granja, bordos y caminos durante la etapa de secado, afectación del drenaje vertical en sitios con construccion de concreto.

Preparación de los estanques, reservorio, bordos y canales de salida	Flora	No existe agente de cambio ya que el polígono del proyecto carece totalmente de este importante componente biológico y los que se logren establecer sobre canales de llamada y drenes se respetaran.
	Suelo	Sellado del suelo en las etapas constructivas del proyecto con la afectación de 367.00 m^2 que soporta las infraestructuras de piso de concreto como compuertas de entrada y salida, carcamo de bombeo, bodegas, campamento y fosa séptica. Posible grado de erosión por viento y agua al dejar expuesto sin agua el espejo de agua de la granja, bordos y caminos durante la etapa de secado, afectación del drenaje vertical en sitios con construccion de concreto.

Preparación de los estanques, reservorio, bordos y canales de salida	Flora	No existe agente de cambio ya que el polígono del proyecto carece totalmente de este importante componente biológico y los que se logren establecer sobre canales de llamada y drenes se respetaran.
	Suelo	Sellado del suelo en las etapas constructivas del proyecto con la afectación de 367.00 m^2 que soporta las infraestructuras de piso de concreto como compuertas de entrada y salida, carcamo de bombeo, bodegas, campamento y fosa séptica. Posible grado de erosión por viento y agua al dejar expuesto sin agua el espejo de agua de la granja, bordos y caminos durante la etapa de secado, afectación del drenaje vertical en sitios con construccion de concreto.

Preparación de los estanques, reservorio, bordos y canales de salida	Flora	No existe agente de cambio ya que el polígono del proyecto carece totalmente de este importante componente biológico y los que se logren establecer sobre canales de llamada y drenes se respetaran.
	Suelo	Sellado del suelo en las etapas constructivas del proyecto con la afectación de 367.00 m^2 que soporta las infraestructuras de piso de concreto como compuertas de entrada y salida, carcamo de bombeo, bodegas, campamento y fosa séptica. Posible grado de erosión por viento y agua al dejar expuesto sin agua el espejo de agua de la granja, bordos y caminos durante la etapa de secado, afectación del drenaje vertical en sitios con construccion de concreto.

Preparación de los estanques, reservorio, bordos y canales de salida	Flora	No existe agente de cambio ya que el polígono del proyecto carece totalmente de este importante componente biológico y los que se logren establecer sobre canales de llamada y drenes se respetaran.
	Suelo	Sellado del suelo en las etapas constructivas del proyecto con la afectación de 367.00 m^2 que soporta las infraestructuras de piso de concreto como compuertas de entrada y salida, carcamo de bombeo, bodegas, campamento y fosa séptica. Posible grado de erosión por viento y agua al dejar expuesto sin agua el espejo de agua de la granja, bordos y caminos durante la etapa de secado, afectación del drenaje vertical en sitios con construccion de concreto.

Preparación de los estanques, reservorio, bordos y canales de salida	Flora	No existe agente de cambio ya que el polígono del proyecto carece totalmente de este importante componente biológico y los que se logren establecer sobre canales de llamada y drenes se respetaran.
	Suelo	Sellado del suelo en las etapas constructivas del proyecto con la afectación de 367.00 m^2 que soporta las infraestructuras de piso de concreto como compuertas de entrada y salida, carcamo de bombeo, bodegas, campamento y fosa séptica. Posible grado de erosión por viento y agua al dejar expuesto sin agua el espejo de agua de la granja, bordos y caminos durante la etapa de secado, afectación del drenaje vertical en sitios con construccion de concreto.

Preparación de los estanques, reservorio, bordos y canales de salida	Flora	No existe agente de cambio ya que el polígono del proyecto carece totalmente de este importante componente biológico y los que se logren establecer sobre canales de llamada y drenes se respetaran.
	Suelo	Sellado del suelo en las etapas constructivas del proyecto con la afectación de 367.00 m^2 que soporta las infraestructuras de piso de concreto como compuertas de entrada y salida, carcamo de bombeo, bodegas, campamento y fosa séptica. Posible grado de erosión por viento y agua al dejar expuesto sin agua el espejo de agua de la granja, bordos y caminos durante la etapa de secado, afectación del drenaje vertical en sitios con construccion de concreto.

Preparación de los estanques, reservorio, bordos y canales de salida	Flora	No existe agente de cambio ya que el polígono del proyecto carece totalmente de este importante componente biológico y los que se logren establecer sobre canales de llamada y drenes se respetaran.
	Suelo	Sellado del suelo en las etapas constructivas del proyecto con la afectación de 367.00 m^2 que soporta las infraestructuras de piso de concreto como compuertas de entrada y salida, carcamo de bombeo, bodegas, campamento y fosa séptica. Posible grado de erosión por viento y agua al dejar expuesto sin agua el espejo de agua de la granja, bordos y caminos durante la etapa de secado, afectación del drenaje vertical en sitios con construccion de concreto.

Preparación de los estanques, reservorio, bordos y canales de salida	Flora	No existe agente de cambio ya que el polígono del proyecto carece totalmente de este importante componente biológico y los que se logren establecer sobre canales de llamada y drenes se respetaran.
	Suelo	Sellado del suelo en las etapas constructivas del proyecto con la afectación de 367.00 m^2 que soporta las infraestructuras de piso de concreto como compuertas de entrada y salida, carcamo de bombeo, bodegas, campamento y fosa séptica. Posible grado de erosión por viento y agua al dejar expuesto sin agua el espejo de agua de la granja, bordos y caminos durante la etapa de secado, afectación del drenaje vertical en sitios con construccion de concreto.

Preparación de los estanques, reservorio, bordos y canales de salida	Flora	No existe agente de cambio ya que el polígono del proyecto carece totalmente de este importante componente biológico y los que se logren establecer sobre canales de llamada y drenes se respetaran.
	Suelo	Sellado del suelo en las etapas constructivas del proyecto con la afectación de 367.00 m^2 que soporta las infraestructuras de piso de concreto como compuertas de entrada y salida, carcamo de bombeo, bodegas, campamento y fosa séptica. Posible grado de erosión por viento y agua al dejar expuesto sin agua el espejo de agua de la granja, bordos y caminos durante la etapa de secado, afectación del drenaje vertical en sitios con construccion de concreto.

Preparación de los estanques, reservorio, bordos y canales de salida	Flora	No existe agente de cambio ya que el polígono del proyecto carece totalmente de este importante componente biológico y los que se logren establecer sobre canales de llamada y drenes se respetaran.
	Suelo	Sellado del suelo en las etapas constructivas del proyecto con la afectación de 367.00 m^2 que soporta las infraestructuras de piso de concreto como compuertas de entrada y salida, carcamo de bombeo, bodegas, campamento y fosa séptica. Posible grado de erosión por viento y agua al dejar expuesto sin agua el espejo de agua de la granja, bordos y caminos durante la etapa de secado, afectación del drenaje vertical en sitios con construccion de concreto.

Preparación de los estanques, reservorio, bordos y canales de salida	Flora	No existe agente de cambio ya que el polígono del proyecto carece totalmente de este importante componente biológico y los que se logren establecer sobre canales de llamada y drenes se respetaran.
	Suelo	Sellado del suelo en las etapas constructivas del proyecto con la afectación de 367.00 m^2 que soporta las infraestructuras de piso de concreto como compuertas de entrada y salida, carcamo de bombeo, bodegas, campamento y fosa séptica. Posible grado de erosión por viento y agua al dejar expuesto sin agua el espejo de agua de la granja, bordos y caminos durante la etapa de secado, afectación del drenaje vertical en sitios con construccion de concreto.

Preparación de los estanques, reservorio, bordos y canales de salida	Flora	No existe agente de cambio ya que el polígono del proyecto carece totalmente de este importante componente biológico y los que se logren establecer sobre canales de llamada y drenes se respetaran.
	Suelo	Sellado del suelo en las etapas constructivas del proyecto con la afectación de 367.00 m^2 que soporta las infraestructuras de piso de concreto como compuertas de entrada y salida, carcamo de bombeo, bodegas, campamento y fosa séptica. Posible grado de erosión por viento y agua al dejar expuesto sin agua el espejo de agua de la granja, bordos y caminos durante la etapa de secado, afectación del drenaje vertical en sitios con construccion de concreto.

Preparación de los estanques, reservorio, bordos y canales de salida	Flora	No existe agente de cambio ya que el polígono del proyecto carece totalmente de este importante componente biológico y los que se logren establecer sobre canales de llamada y drenes se respetaran.
	Suelo	Sellado del suelo en las etapas constructivas del proyecto con la afectación de 367.00 m^2 que soporta las infraestructuras de piso de concreto como compuertas de entrada y salida, carcamo de bombeo, bodegas, campamento y fosa séptica. Posible grado de erosión por viento y agua al dejar expuesto sin agua el espejo de agua de la granja, bordos y caminos durante la etapa de secado, afectación del drenaje vertical en sitios con construccion de concreto.

Preparación de los estanques, reservorio, bordos y canales de salida	Flora	No existe agente de cambio ya que el polígono del proyecto carece totalmente de este importante componente biológico y los que se logren establecer sobre canales de llamada y drenes se respetaran.
	Suelo	Sellado del suelo en las etapas constructivas del proyecto con la afectación de 367.00 m^2 que soporta las infraestructuras de piso de concreto como compuertas de entrada y salida, carcamo de bombeo, bodegas, campamento y fosa séptica. Posible grado de erosión por viento y agua al dejar expuesto sin agua el espejo de agua de la granja, bordos y caminos durante la etapa de secado, afectación del drenaje vertical en sitios con construccion de concreto.

Preparación de los estanques, reservorio, bordos y canales de salida	Flora	No existe agente de cambio ya que el polígono del proyecto carece totalmente de este importante componente biológico y los que se logren establecer sobre canales de llamada y drenes se respetaran.
	Suelo	Sellado del suelo en las etapas constructivas del proyecto con la afectación de 367.00 m^2 que soporta las infraestructuras de piso de concreto como compuertas de entrada y salida, carcamo de bombeo, bodegas, campamento y fosa séptica. Posible grado de erosión por viento y agua al dejar expuesto sin agua el espejo de agua de la granja, bordos y caminos durante la etapa de secado, afectación del drenaje vertical en sitios con construccion de concreto.

Preparación de los estanques, reservorio, bordos y canales de salida	Flora	No existe agente de cambio ya que el polígono del proyecto carece totalmente de este importante componente biológico y los que se logren establecer sobre canales de llamada y drenes se respetaran.
	Suelo	Sellado del suelo en las etapas constructivas del proyecto con la afectación de 367.00 m^2 que soporta las infraestructuras de piso de concreto como compuertas de entrada y salida, carcamo de bombeo, bodegas, campamento y fosa séptica. Posible grado de erosión por viento y agua al dejar expuesto sin agua el espejo de agua de la granja, bordos y caminos durante la etapa de secado, afectación del drenaje vertical en sitios con construccion de concreto.

Preparación de los estanques, reservorio, bordos y canales de salida	Flora	No existe agente de cambio ya que el polígono del proyecto carece totalmente de este importante componente biológico y los que se logren establecer sobre canales de llamada y drenes se respetaran.
	Suelo	Sellado del suelo en las etapas constructivas del proyecto con la afectación de 367.00 m^2 que soporta las infraestructuras de piso de concreto como compuertas de entrada y salida, carcamo de bombeo, bodegas, campamento y fosa séptica. Posible grado de erosión por viento y agua al dejar expuesto sin agua el espejo de agua de la granja, bordos y caminos durante la etapa de secado, afectación del drenaje vertical en sitios con construccion de concreto.

Preparación de los estanques, reservorio, bordos y canales de salida	Flora	No existe agente de cambio ya que el polígono del proyecto carece totalmente de este importante componente biológico y los que se logren establecer sobre canales de llamada y drenes se respetaran.
	Suelo	Sellado del suelo en las etapas constructivas del proyecto con la afectación de 367.00 m^2 que soporta las infraestructuras de piso de concreto como compuertas de entrada y salida, carcamo de bombeo, bodegas, campamento y fosa séptica. Posible grado de erosión por viento y agua al dejar expuesto sin agua el espejo de agua de la granja, bordos y caminos durante la etapa de secado, afectación del drenaje vertical en sitios con construccion de concreto.

Preparación de los estanques, reservorio, bordos y canales de salida	Flora	No existe agente de cambio ya que el polígono del proyecto carece totalmente de este importante componente biológico y los que se logren establecer sobre canales de llamada y drenes se respetaran.
	Suelo	Sellado del suelo en las etapas constructivas del proyecto con la afectación de 367.00 m^2 que soporta las infraestructuras de piso de concreto como compuertas de entrada y salida, carcamo de bombeo, bodegas, campamento y fosa séptica. Posible grado de erosión por viento y agua al dejar expuesto sin agua el espejo de agua de la granja, bordos y caminos durante la etapa de secado, afectación del drenaje vertical en sitios con construccion de concreto.

Preparación de los estanques, reservorio, bordos y canales de salida	Flora	No existe agente de cambio ya que el polígono del proyecto carece totalmente de este importante componente biológico y los que se logren establecer sobre canales de llamada y drenes se respetaran.
	Suelo	Sellado del suelo en las etapas constructivas del proyecto con la afectación de 367.00 m^2 que soporta las infraestructuras de piso de concreto como compuertas de entrada y salida, carcamo de bombeo, bodegas, campamento y fosa séptica. Posible grado de erosión por viento y agua al dejar expuesto sin agua el espejo de agua de la granja, bordos y caminos durante la etapa de secado, afectación del drenaje vertical en sitios con construccion de concreto.

Preparación de los estanques, reservorio, bordos y canales de salida	Flora	No existe agente de cambio ya que el polígono del proyecto carece totalmente de este importante componente biológico y los que se logren establecer sobre canales de llamada y drenes se respetaran.
	Suelo	Sellado del suelo en las etapas constructivas del proyecto con la afectación de 367.00 m^2 que soporta las infraestructuras de piso de concreto como compuertas de entrada y salida, carcamo de bombeo, bodegas, campamento y fosa séptica. Posible grado de erosión por viento y agua al dejar expuesto sin agua el espejo de agua de la granja, bordos y caminos durante la etapa de secado, afectación del drenaje vertical en sitios con construccion de concreto.

Preparación de los estanques, reservorio, bordos y canales de salida	Flora	No existe agente de cambio ya que el polígono del proyecto carece totalmente de este importante componente biológico y los que se logren establecer sobre canales de llamada y drenes se respetaran.
	Suelo	Sellado del suelo en las etapas constructivas del proyecto con la afectación de 367.00 m^2 que soporta las infraestructuras de piso de concreto como compuertas de entrada y salida, carcamo de bombeo, bodegas, campamento y fosa séptica. Posible grado de erosión por viento y agua al dejar expuesto sin agua el espejo de agua de la granja, bordos y caminos durante la etapa de secado, afectación del drenaje vertical en sitios con construccion de concreto.

Preparación de los estanques, reservorio, bordos y canales de salida	Flora	No existe agente de cambio ya que el polígono del proyecto carece totalmente de este importante componente biológico y los que se logren establecer sobre canales de llamada y drenes se respetaran.
	Suelo	Sellado del suelo en las etapas constructivas del proyecto con la afectación de 367.00 m^2 que soporta las infraestructuras de piso de concreto como compuertas de entrada y salida, carcamo de bombeo, bodegas, campamento y fosa séptica. Posible grado de erosión por viento y agua al dejar expuesto sin agua el espejo de agua de la granja, bordos y caminos durante la etapa de secado, afectación del drenaje vertical en sitios con construccion de concreto.

Preparación de los estanques, reservorio, bordos y canales de salida	Flora	No existe agente de cambio ya que el polígono del proyecto carece totalmente de este importante componente biológico y los que se logren establecer sobre canales de llamada y drenes se respetaran.
	Suelo	Sellado del suelo en las etapas constructivas del proyecto con la afectación de 367.00 m^2 que soporta las infraestructuras de piso de concreto como compuertas de entrada y salida, carcamo de bombeo, bodegas, campamento y fosa séptica. Posible grado de erosión por viento y agua al dejar expuesto sin agua el espejo de agua de la granja, bordos y caminos durante la etapa de secado, afectación del drenaje vertical en sitios con construccion de concreto.

Preparación de los estanques, reservorio, bordos y canales de salida	Flora	No existe agente de cambio ya que el polígono del proyecto carece totalmente de este importante componente biológico y los que se logren establecer sobre canales de llamada y drenes se respetaran.
	Suelo	Sellado del suelo en las etapas constructivas del proyecto con la afectación de 367.00 m^2 que soporta las infraestructuras de piso de concreto como compuertas de entrada y salida, carcamo de bombeo, bodegas, campamento y fosa séptica. Posible grado de erosión por viento y agua al dejar expuesto sin agua el espejo de agua de la granja, bordos y caminos durante la etapa de secado, afectación del drenaje vertical en sitios con construccion de concreto.

Preparación de los estanques, reservorio, bordos y canales de salida	Flora	No existe agente de cambio ya que el polígono del proyecto carece totalmente de este importante componente biológico y los que se logren establecer sobre canales de llamada y drenes se respetaran.
	Suelo	Sellado del suelo en las etapas constructivas del proyecto con la afectación de 367.00 m^2 que soporta las infraestructuras de piso de concreto como compuertas de entrada y salida, carcamo de bombeo, bodegas, campamento y fosa séptica. Posible grado de erosión por viento y agua al dejar expuesto sin agua el espejo de agua de la granja, bordos y caminos durante la etapa de secado, afectación del drenaje vertical en sitios con construccion de concreto.

Preparación de los estanques, reservorio, bordos y canales de salida	Flora	No existe agente de cambio ya que el polígono del proyecto carece totalmente de este importante componente biológico y los que se logren establecer sobre canales de llamada y drenes se respetaran.
	Suelo	Sellado del suelo en las etapas constructivas del proyecto con la afectación de 367.00 m^2 que soporta las infraestructuras de piso de concreto como compuertas de entrada y salida, carcamo de bombeo, bodegas, campamento y fosa séptica. Posible grado de erosión por viento y agua al dejar expuesto sin agua el espejo de agua de la granja, bordos y caminos durante la etapa de secado, afectación del drenaje vertical en sitios con construccion de concreto.

Preparación de los estanques, reservorio, bordos y canales de salida	Flora	No existe agente de cambio ya que el polígono del proyecto carece totalmente de este importante componente biológico y los que se logren establecer sobre canales de llamada y drenes se respetaran.
	Suelo	Sellado del suelo en las etapas constructivas del proyecto con la afectación de 367.00 m^2 que soporta las infraestructuras de piso de concreto como compuertas de entrada y salida, carcamo de bombeo, bodegas, campamento y fosa séptica. Posible grado de erosión por viento y agua al dejar expuesto sin agua el espejo de agua de la granja, bordos y caminos durante la etapa de secado, afectación del drenaje vertical en sitios con construccion de concreto.

Preparación de los estanques, reservorio, bordos y canales de salida	Flora	No existe agente de cambio ya que el polígono del proyecto carece totalmente de este importante componente biológico y los que se logren establecer sobre canales de llamada y drenes se respetaran.
	Suelo	Sellado del suelo en las etapas constructivas del proyecto con la afectación de 367.00 m^2 que soporta las infraestructuras de piso de concreto como compuertas de entrada y salida, carcamo de bombeo, bodegas, campamento y fosa séptica. Posible grado de erosión por viento y agua al dejar expuesto sin agua el espejo de agua de la granja, bordos y caminos durante la etapa de secado, afectación del drenaje vertical en sitios con construccion de concreto.

Preparación de los estanques, reservorio, bordos y canales de salida	Flora	No existe agente de cambio ya que el polígono del proyecto carece totalmente de este importante componente biológico y los que se logren establecer sobre canales de llamada y drenes se respetaran.
	Suelo	Sellado del suelo en las etapas constructivas del proyecto con la afectación de 367.00 m^2 que soporta las infraestructuras de piso de concreto como compuertas de entrada y salida, carcamo de bombeo, bodegas, campamento y fosa séptica. Posible grado de erosión por viento y agua al dejar expuesto sin agua el espejo de agua de la granja, bordos y caminos durante la etapa de secado, afectación del drenaje vertical en sitios con construccion de concreto.

Preparación de los estanques, reservorio, bordos y canales de salida	Flora	No existe agente de cambio ya que el polígono del proyecto carece totalmente de este importante componente biológico y los que se logren establecer sobre canales de llamada y drenes se respetaran.
	Suelo	Sellado del suelo en las etapas constructivas del proyecto con la afectación de 367.00 m^2 que soporta las infraestructuras de piso de concreto como compuertas de entrada y salida, carcamo de bombeo, bodegas, campamento y fosa séptica. Posible grado de erosión por viento y agua al dejar expuesto sin agua el espejo de agua de la granja, bordos y caminos durante la etapa de secado, afectación del drenaje vertical en sitios con construccion de concreto.

Preparación de los estanques, reservorio, bordos y canales de salida	Flora	No existe agente de cambio ya que el polígono del proyecto carece totalmente de este importante componente biológico y los que se logren establecer sobre canales de llamada y drenes se respetaran.
	Suelo	Sellado del suelo en las etapas constructivas del proyecto con la afectación de 367.00 m^2 que soporta las infraestructuras de piso de concreto como compuertas de entrada y salida, carcamo de bombeo, bodegas, campamento y fosa séptica. Posible grado de erosión por viento y agua al dejar expuesto sin agua el espejo de agua de la granja, bordos y caminos durante la etapa de secado, afectación del drenaje vertical en sitios con construccion de concreto.

Preparación de los estanques, reservorio, bordos y canales de salida	Flora	No existe agente de cambio ya que el polígono del proyecto carece totalmente de este importante componente biológico y los que se logren establecer sobre canales de llamada y drenes se respetaran.
	Suelo	Sellado del suelo en las etapas constructivas del proyecto con la afectación de 367.00 m^2 que soporta las infraestructuras de piso de concreto como compuertas de entrada y salida, carcamo de bombeo, bodegas, campamento y fosa séptica. Posible grado de erosión por viento y agua al dejar expuesto sin agua el espejo de agua de la granja, bordos y caminos durante la etapa de secado, afectación del drenaje vertical en sitios con construccion de concreto.

Preparación de los estanques, reservorio, bordos y canales de salida	Flora	No existe agente de cambio ya que el polígono del proyecto carece totalmente de este importante componente biológico y los que se logren establecer sobre canales de llamada y drenes se respetaran.
	Suelo	Sellado del suelo en las etapas constructivas del proyecto con la afectación de 367.00 m^2 que soporta las infraestructuras de piso de concreto como compuertas de entrada y salida, carcamo de bombeo, bodegas, campamento y fosa séptica. Posible grado de erosión por viento y agua al dejar expuesto sin agua el espejo de agua de la granja, bordos y caminos durante la etapa de secado, afectación del drenaje vertical en sitios con construccion de concreto.

Preparación de los estanques, reservorio, bordos y canales de salida	Flora	No existe agente de cambio ya que el polígono del proyecto carece totalmente de este importante componente biológico y los que se logren establecer sobre canales de llamada y drenes se respetaran.
	Suelo	Sellado del suelo en las etapas constructivas del proyecto con la afectación de 367.00 m^2 que soporta las infraestructuras de piso de concreto como compuertas de entrada y salida, carcamo de bombeo, bodegas, campamento y fosa séptica. Posible grado de erosión por viento y agua al dejar expuesto sin agua el espejo de agua de la granja, bordos y caminos durante la etapa de secado, afectación del drenaje vertical en sitios con construccion de concreto.

Preparación de los estanques, reservorio, bordos y canales de salida	Flora	No existe agente de cambio ya que el polígono del proyecto carece totalmente de este importante componente biológico y los que se logren establecer sobre canales de llamada y drenes se respetaran.
	Suelo	Sellado del suelo en las etapas constructivas del proyecto con la afectación de 367.00 m^2 que soporta las infraestructuras de piso de concreto como compuertas de entrada y salida, carcamo de bombeo, bodegas, campamento y fosa séptica. Posible grado de erosión por viento y agua al dejar expuesto sin agua el espejo de agua de la granja, bordos y caminos durante la etapa de secado, afectación del drenaje vertical en sitios con construccion de concreto.

Preparación de los estanques, reservorio, bordos y canales de salida	Flora	No existe agente de cambio ya que el polígono del proyecto carece totalmente de este importante componente biológico y los que se logren establecer sobre canales de llamada y drenes se respetaran.
	Suelo	Sellado del suelo en las etapas constructivas del proyecto con la afectación de 367.00 m^2 que soporta las infraestructuras de piso de concreto como compuertas de entrada y salida, carcamo de bombeo, bodegas, campamento y fosa séptica. Posible grado de erosión por viento y agua al dejar expuesto sin agua el espejo de agua de la granja, bordos y caminos durante la etapa de secado, afectación del drenaje vertical en sitios con construccion de concreto.

Preparación de los estanques, reservorio, bordos y canales de salida	Flora	No existe agente de cambio ya que el polígono del proyecto carece totalmente de este importante componente biológico y los que se logren establecer sobre canales de llamada y drenes se respetaran.
	Suelo	Sellado del suelo en las etapas constructivas del proyecto con la afectación de 367.00 m^2 que soporta las infraestructuras de piso de concreto como compuertas de entrada y salida, carcamo de bombeo, bodegas, campamento y fosa séptica. Posible grado de erosión por viento y agua al dejar expuesto sin agua el espejo de agua de la granja, bordos y caminos durante la etapa de secado, afectación del drenaje vertical en sitios con construccion de concreto.

Preparación de los estanques, reservorio, bordos y canales de salida	Flora	No existe agente de cambio ya que el polígono del proyecto carece totalmente de este importante componente biológico y los que se logren establecer sobre canales de llamada y drenes se respetaran.
	Suelo	Sellado del suelo en las etapas constructivas del proyecto con la afectación de 367.00 m^2 que soporta las infraestructuras de piso de concreto como compuertas de entrada y salida, carcamo de bombeo, bodegas, campamento y fosa séptica. Posible grado de erosión por viento y agua al dejar expuesto sin agua el espejo de agua de la granja, bordos y caminos durante la etapa de secado, afectación del drenaje vertical en sitios con construccion de concreto.

Preparación de los estanques, reservorio, bordos y canales de salida	Flora	No existe agente de cambio ya que el polígono del proyecto carece totalmente de este importante componente biológico y los que se logren establecer sobre canales de llamada y drenes se respetaran.
	Suelo	Sellado del suelo en las etapas constructivas del proyecto con la afectación de 367.00 m^2 que soporta las infraestructuras de piso de concreto como compuertas de entrada y salida, carcamo de bombeo, bodegas, campamento y fosa séptica. Posible grado de erosión por viento y agua al dejar expuesto sin agua el espejo de agua de la granja, bordos y caminos durante la etapa de secado, afectación del drenaje vertical en sitios con construccion de concreto.

Preparación de los estanques, reservorio, bordos y canales de salida	Flora	No existe agente de cambio ya que el polígono del proyecto carece totalmente de este importante componente biológico y los que se logren establecer sobre canales de llamada y drenes se respetaran.
	Suelo	Sellado del suelo en las etapas constructivas del proyecto con la afectación de 367.00 m^2 que soporta las infraestructuras de piso de concreto como compuertas de entrada y salida, carcamo de bombeo, bodegas, campamento y fosa séptica. Posible grado de erosión por viento y agua al dejar expuesto sin agua el espejo de agua de la granja, bordos y caminos durante la etapa de secado, afectación del drenaje vertical en sitios con construccion de concreto.

Preparación de los estanques, reservorio, bordos y canales de salida	Flora	No existe agente de cambio ya que el polígono del proyecto carece totalmente de este importante componente biológico y los que se logren establecer sobre canales de llamada y drenes se respetaran.
	Suelo	Sellado del suelo en las etapas constructivas del proyecto con la afectación de 367.00 m^2 que soporta las infraestructuras de piso de concreto como compuertas de entrada y salida, carcamo de bombeo, bodegas, campamento y fosa séptica. Posible grado de erosión por viento y agua al dejar expuesto sin agua el espejo de agua de la granja, bordos y caminos durante la etapa de secado, afectación del drenaje vertical en sitios con construccion de concreto.

Preparación de los estanques, reservorio, bordos y canales de salida	Flora	No existe agente de cambio ya que el polígono del proyecto carece totalmente de este importante componente biológico y los que se logren establecer sobre canales de llamada y drenes se respetaran.
	Suelo	Sellado del suelo en las etapas constructivas del proyecto con la afectación de 367.00 m^2 que soporta las infraestructuras de piso de concreto como compuertas de entrada y salida, carcamo de bombeo, bodegas, campamento y fosa séptica. Posible grado de erosión por viento y agua al dejar expuesto sin agua el espejo de agua de la granja, bordos y caminos durante la etapa de secado, afectación del drenaje vertical en sitios con construccion de concreto.

Preparación de los estanques, reservorio, bordos y canales de salida	Flora	No existe agente de cambio ya que el polígono del proyecto carece totalmente de este importante componente biológico y los que se logren establecer sobre canales de llamada y drenes se respetaran.
	Suelo	Sellado del suelo en las etapas constructivas del proyecto con la afectación de 367.00 m^2 que soporta las infraestructuras de piso de concreto como compuertas de entrada y salida, carcamo de bombeo, bodegas, campamento y fosa séptica. Posible grado de erosión por viento y agua al dejar expuesto sin agua el espejo de agua de la granja, bordos y caminos durante la etapa de secado, afectación del drenaje vertical en sitios con construccion de concreto.

Preparación de los estanques, reservorio, bordos y canales de salida	Flora	No existe agente de cambio ya que el polígono del proyecto carece totalmente de este importante componente biológico y los que se logren establecer sobre canales de llamada y drenes se respetaran.
	Suelo	Sellado del suelo en las etapas constructivas del proyecto con la afectación de 367.00 m^2 que soporta las infraestructuras de piso de concreto como compuertas de entrada y salida, carcamo de bombeo, bodegas, campamento y fosa séptica. Posible grado de erosión por viento y agua al dejar expuesto sin agua el espejo de agua de la granja, bordos y caminos durante la etapa de secado, afectación del drenaje vertical en sitios con construccion de concreto.

Preparación de los estanques, reservorio, bordos y canales de salida	Flora	No existe agente de cambio ya que el polígono del proyecto carece totalmente de este importante componente biológico y los que se logren establecer sobre canales de llamada y drenes se respetaran.
	Suelo	Sellado del suelo en las etapas constructivas del proyecto con la afectación de 367.00 m^2 que soporta las infraestructuras de piso de concreto como compuertas de entrada y salida, carcamo de bombeo, bodegas, campamento y fosa séptica. Posible grado de erosión por viento y agua al dejar expuesto sin agua el espejo de agua de la granja, bordos y caminos durante la etapa de secado, afectación del drenaje vertical en sitios con construccion de concreto.

Preparación de los estanques, reservorio, bordos y canales de salida	Flora	No existe agente de cambio ya que el polígono del proyecto carece totalmente de este importante componente biológico y los que se logren establecer sobre canales de llamada y drenes se respetaran.
	Suelo	Sellado del suelo en las etapas constructivas del proyecto con la afectación de 367.00 m^2 que soporta las infraestructuras de piso de concreto como compuertas de entrada y salida, carcamo de bombeo, bodegas, campamento y fosa séptica. Posible grado de erosión por viento y agua al dejar expuesto sin agua el espejo de agua de la granja, bordos y caminos durante la etapa de secado, afectación del drenaje vertical en sitios con construccion de concreto.

Preparación de los estanques, reservorio, bordos y canales de salida	Flora	No existe agente de cambio ya que el polígono del proyecto carece totalmente de este importante componente biológico y los que se logren establecer sobre canales de llamada y drenes se respetaran.
	Suelo	Sellado del suelo en las etapas constructivas del proyecto con la afectación de 367.00 m^2 que soporta las infraestructuras de piso de concreto como compuertas de entrada y salida, carcamo de bombeo, bodegas, campamento y fosa séptica. Posible grado de erosión por viento y agua al dejar expuesto sin agua el espejo de agua de la granja, bordos y caminos durante la etapa de secado, afectación del drenaje vertical en sitios con construccion de concreto.

Preparación de los estanques, reservorio, bordos y canales de salida	Flora	No existe agente de cambio ya que el polígono del proyecto carece totalmente de este importante componente biológico y los que se logren establecer sobre canales de llamada y drenes se respetaran.
	Suelo	Sellado del suelo en las etapas constructivas del proyecto con la afectación de 367.00 m^2 que soporta las infraestructuras de piso de concreto como compuertas de entrada y salida, carcamo de bombeo, bodegas, campamento y fosa séptica. Posible grado de erosión por viento y agua al dejar expuesto sin agua el espejo de agua de la granja, bordos y caminos durante la etapa de secado, afectación del drenaje vertical en sitios con construccion de concreto.

Preparación de los estanques, reservorio, bordos y canales de salida	Flora	No existe agente de cambio ya que el polígono del proyecto carece totalmente de este importante componente biológico y los que se logren establecer sobre canales de llamada y drenes se respetaran.
	Suelo	Sellado del suelo en las etapas constructivas del proyecto con la afectación de 367.00 m^2 que soporta las infraestructuras de piso de concreto como compuertas de entrada y salida, carcamo de bombeo, bodegas, campamento y fosa séptica. Posible grado de erosión por viento y agua al dejar expuesto sin agua el espejo de agua de la granja, bordos y caminos durante la etapa de secado, afectación del drenaje vertical en sitios con construccion de concreto.

Preparación de los estanques, reservorio, bordos y canales de salida	Flora	No existe agente de cambio ya que el polígono del proyecto carece totalmente de este importante componente biológico y los que se logren establecer sobre canales de llamada y drenes se respetaran.
	Suelo	Sellado del suelo en las etapas constructivas del proyecto con la afectación de 367.00 m^2 que soporta las infraestructuras de piso de concreto como compuertas de entrada y salida, carcamo de bombeo, bodegas, campamento y fosa séptica. Posible grado de erosión por viento y agua al dejar expuesto sin agua el espejo de agua de la granja, bordos y caminos durante la etapa de secado, afectación del drenaje vertical en sitios con construccion de concreto.

Preparación de los estanques, reservorio, bordos y canales de salida	Flora	No existe agente de cambio ya que el polígono del proyecto carece totalmente de este importante componente biológico y los que se logren establecer sobre canales de llamada y drenes se respetaran.
	Suelo	Sellado del suelo en las etapas constructivas del proyecto con la afectación de 367.00 m^2 que soporta las infraestructuras de piso de concreto como compuertas de entrada y salida, carcamo de bombeo, bodegas, campamento y fosa séptica. Posible grado de erosión por viento y agua al dejar expuesto sin agua el espejo de agua de la granja, bordos y caminos durante la etapa de secado, afectación del drenaje vertical en sitios con construccion de concreto.

Preparación de los estanques, reservorio, bordos y canales de salida	Flora	No existe agente de cambio ya que el polígono del proyecto carece totalmente de este importante componente biológico y los que se logren establecer sobre canales de llamada y drenes se respetaran.
	Suelo	Sellado del suelo en las etapas constructivas del proyecto con la afectación de 367.00 m^2 que soporta las infraestructuras de piso de concreto como compuertas de entrada y salida, carcamo de bombeo, bodegas, campamento y fosa séptica. Posible grado de erosión por viento y agua al dejar expuesto sin agua el espejo de agua de la granja, bordos y caminos durante la etapa de secado, afectación del drenaje vertical en sitios con construccion de concreto.

Preparación de los estanques, reservorio, bordos y canales de salida	Flora	No existe agente de cambio ya que el polígono del proyecto carece totalmente de este importante componente biológico y los que se logren establecer sobre canales de llamada y drenes se respetaran.
	Suelo	Sellado del suelo en las etapas constructivas del proyecto con la afectación de 367.00 m^2 que soporta las infraestructuras de piso de concreto como compuertas de entrada y salida, carcamo de bombeo, bodegas, campamento y fosa séptica. Posible grado de erosión por viento y agua al dejar expuesto sin agua el espejo de agua de la granja, bordos y caminos durante la etapa de secado, afectación del drenaje vertical en sitios con construccion de concreto.

Preparación de los estanques, reservorio, bordos y canales de salida	Flora	No existe agente de cambio ya que el polígono del proyecto carece totalmente de este importante componente biológico y los que se logren establecer sobre canales de llamada y drenes se respetaran.
	Suelo	Sellado del suelo en las etapas constructivas del proyecto con la afectación de 367.00 m^2 que soporta las infraestructuras de piso de concreto como compuertas de entrada y salida, carcamo de bombeo, bodegas, campamento y fosa séptica. Posible grado de erosión por viento y agua al dejar expuesto sin agua el espejo de agua de la granja, bordos y caminos durante la etapa de secado, afectación del drenaje vertical en sitios con construccion de concreto.

Preparación de los estanques, reservorio, bordos y canales de salida	Flora	No existe agente de cambio ya que el polígono del proyecto carece totalmente de este importante componente biológico y los que se logren establecer sobre canales de llamada y drenes se respetaran.
	Suelo	Sellado del suelo en las etapas constructivas del proyecto con la afectación de 367.00 m^2 que soporta las infraestructuras de piso de concreto como compuertas de entrada y salida, carcamo de bombeo, bodegas, campamento y fosa séptica. Posible grado de erosión por viento y agua al dejar expuesto sin agua el espejo de agua de la granja, bordos y caminos durante la etapa de secado, afectación del drenaje vertical en sitios con construccion de concreto.

Preparación de los estanques, reservorio, bordos y canales de salida	Flora	No existe agente de cambio ya que el polígono del proyecto carece totalmente de este importante componente biológico y los que se logren establecer sobre canales de llamada y drenes se respetaran.
	Suelo	Sellado del suelo en las etapas constructivas del proyecto con la afectación de 367.00 m^2 que soporta las infraestructuras de piso de concreto como compuertas de entrada y salida, carcamo de bombeo, bodegas, campamento y fosa séptica. Posible grado de erosión por viento y agua al dejar expuesto sin agua el espejo de agua de la granja, bordos y caminos durante la etapa de secado, afectación del drenaje vertical en sitios con construccion de concreto.

Preparación de los estanques, reservorio, bordos y canales de salida	Flora	No existe agente de cambio ya que el polígono del proyecto carece totalmente de este importante componente biológico y los que se logren establecer sobre canales de llamada y drenes se respetaran.
	Suelo	Sellado del suelo en las etapas constructivas del proyecto con la afectación de 367.00 m^2 que soporta las infraestructuras de piso de concreto como compuertas de entrada y salida, carcamo de bombeo, bodegas, campamento y fosa séptica. Posible grado de erosión por viento y agua al dejar expuesto sin agua el espejo de agua de la granja, bordos y caminos durante la etapa de secado, afectación del drenaje vertical en sitios con construccion de concreto.

Preparación de los estanques, reservorio, bordos y canales de salida	Flora	No existe agente de cambio ya que el polígono del proyecto carece totalmente de este importante componente biológico y los que se logren establecer sobre canales de llamada y drenes se respetaran.
	Suelo	Sellado del suelo en las etapas constructivas del proyecto con la afectación de 367.00 m^2 que soporta las infraestructuras de piso de concreto como compuertas de entrada y salida, carcamo de bombeo, bodegas, campamento y fosa séptica. Posible grado de erosión por viento y agua al dejar expuesto sin agua el espejo de agua de la granja, bordos y caminos durante la etapa de secado, afectación del drenaje vertical en sitios con construccion de concreto.

Preparación de los estanques, reservorio, bordos y canales de salida	Flora	No existe agente de cambio ya que el polígono del proyecto carece totalmente de este importante componente biológico y los que se logren establecer sobre canales de llamada y drenes se respetaran.
	Suelo	Sellado del suelo en las etapas constructivas del proyecto con la afectación de 367.00 m^2 que soporta las infraestructuras de piso de concreto como compuertas de entrada y salida, carcamo de bombeo, bodegas, campamento y fosa séptica. Posible grado de erosión por viento y agua al dejar expuesto sin agua el espejo de agua de la granja, bordos y caminos durante la etapa de secado, afectación del drenaje vertical en sitios con construccion de concreto.

Preparación de los estanques, reservorio, bordos y canales de salida	Flora	No existe agente de cambio ya que el polígono del proyecto carece totalmente de este importante componente biológico y los que se logren establecer sobre canales de llamada y drenes se respetaran.
	Suelo	Sellado del suelo en las etapas constructivas del proyecto con la afectación de 367.00 m^2 que soporta las infraestructuras de piso de concreto como compuertas de entrada y salida, carcamo de bombeo, bodegas, campamento y fosa séptica. Posible grado de erosión por viento y agua al dejar expuesto sin agua el espejo de agua de la granja, bordos y caminos durante la etapa de secado, afectación del drenaje vertical en sitios con construccion de concreto.

Preparación de los estanques, reservorio, bordos y canales de salida	Flora	No existe agente de cambio ya que el polígono del proyecto carece totalmente de este importante componente biológico y los que se logren establecer sobre canales de llamada y drenes se respetaran.
	Suelo	Sellado del suelo en las etapas constructivas del proyecto con la afectación de 367.00 m^2 que soporta las infraestructuras de piso de concreto como compuertas de entrada y salida, carcamo de bombeo, bodegas, campamento y fosa séptica. Posible grado de erosión por viento y agua al dejar expuesto sin agua el espejo de agua de la granja, bordos y caminos durante la etapa de secado, afectación del drenaje vertical en sitios con construccion de concreto.

Preparación de los estanques, reservorio, bordos y canales de salida	Flora	No existe agente de cambio ya que el polígono del proyecto carece totalmente de este importante componente biológico y los que se logren establecer sobre canales de llamada y drenes se respetaran.
	Suelo	Sellado del suelo en las etapas constructivas del proyecto con la afectación de 367.00 m^2 que soporta las infraestructuras de piso de concreto como compuertas de entrada y salida, carcamo de bombeo, bodegas, campamento y fosa séptica. Posible grado de erosión por viento y agua al dejar expuesto sin agua el espejo de agua de la granja, bordos y caminos durante la etapa de secado, afectación del drenaje vertical en sitios con construccion de concreto.

Preparación de los estanques, reservorio, bordos y canales de salida	Flora	No existe agente de cambio ya que el polígono del proyecto carece totalmente de este importante componente biológico y los que se logren establecer sobre canales de llamada y drenes se respetaran.
	Suelo	Sellado del suelo en las etapas constructivas del proyecto con la afectación de 367.00 m^2 que soporta las infraestructuras de piso de concreto como compuertas de entrada y salida, carcamo de bombeo, bodegas, campamento y fosa séptica. Posible grado de erosión por viento y agua al dejar expuesto sin agua el espejo de agua de la granja, bordos y caminos durante la etapa de secado, afectación del drenaje vertical en sitios con construccion de concreto.

Preparación de los estanques, reservorio, bordos y canales de salida	Flora	No existe agente de cambio ya que el polígono del proyecto carece totalmente de este importante componente biológico y los que se logren establecer sobre canales de llamada y drenes se respetaran.
	Suelo	Sellado del suelo en las etapas constructivas del proyecto con la afectación de 367.00 m^2 que soporta las infraestructuras de piso de concreto como compuertas de entrada y salida, carcamo de bombeo, bodegas, campamento y fosa séptica. Posible grado de erosión por viento y agua al dejar expuesto sin agua el espejo de agua de la granja, bordos y caminos durante la etapa de secado, afectación del drenaje vertical en sitios con construccion de concreto.

Preparación de los estanques, reservorio, bordos y canales de salida	Flora	No existe agente de cambio ya que el polígono del proyecto carece totalmente de este importante componente biológico y los que se logren establecer sobre canales de llamada y drenes se respetaran.
	Suelo	Sellado del suelo en las etapas constructivas del proyecto con la afectación de 367.00 m^2 que soporta las infraestructuras de piso de concreto como compuertas de entrada y salida, carcamo de bombeo, bodegas, campamento y fosa séptica. Posible grado de erosión por viento y agua al dejar expuesto sin agua el espejo de agua de la granja, bordos y caminos durante la etapa de secado, afectación del drenaje vertical en sitios con construccion de concreto.

Preparación de los estanques, reservorio, bordos y canales de salida	Flora	No existe agente de cambio ya que el polígono del proyecto carece totalmente de este importante componente biológico y los que se logren establecer sobre canales de llamada y drenes se respetaran.
	Suelo	Sellado del suelo en las etapas constructivas del proyecto con la afectación de 367.00 m^2 que soporta las infraestructuras de piso de concreto como compuertas de entrada y salida, carcamo de bombeo, bodegas, campamento y fosa séptica. Posible grado de erosión por viento y agua al dejar expuesto sin agua el espejo de agua de la granja, bordos y caminos durante la etapa de secado, afectación del drenaje vertical en sitios con construccion de concreto.

Preparación de los estanques, reservorio, bordos y canales de salida	Flora	No existe agente de cambio ya que el polígono del proyecto carece totalmente de este importante componente biológico y los que se logren establecer sobre canales de llamada y drenes se respetaran.
	Suelo	Sellado del suelo en las etapas constructivas del proyecto con la afectación de 367.00 m^2 que soporta las infraestructuras de piso de concreto como compuertas de entrada y salida, carcamo de bombeo, bodegas, campamento y fosa séptica. Posible grado de erosión por viento y agua al dejar expuesto sin agua el espejo de agua de la granja, bordos y caminos durante la etapa de secado, afectación del drenaje vertical en sitios con construccion de concreto.

Preparación de los estanques, reservorio, bordos y canales de salida	Flora	No existe agente de cambio ya que el polígono del proyecto carece totalmente de este importante componente biológico y los que se logren establecer sobre canales de llamada y drenes se respetaran.
	Suelo	Sellado del suelo en las etapas constructivas del proyecto con la afectación de 367.00 m^2 que soporta las infraestructuras de piso de concreto como compuertas de entrada y salida, carcamo de bombeo, bodegas, campamento y fosa séptica. Posible grado de erosión por viento y agua al dejar expuesto sin agua el espejo de agua de la granja, bordos y caminos durante la etapa de secado, afectación del drenaje vertical en sitios con construccion de concreto.

Preparación de los estanques, reservorio, bordos y canales de salida	Flora	No existe agente de cambio ya que el polígono del proyecto carece totalmente de este importante componente biológico y los que se logren establecer sobre canales de llamada y drenes se respetaran.
	Suelo	Sellado del suelo en las etapas constructivas del proyecto con la afectación de 367.00 m^2 que soporta las infraestructuras de piso de concreto como compuertas de entrada y salida, carcamo de bombeo, bodegas, campamento y fosa séptica. Posible grado de erosión por viento y agua al dejar expuesto sin agua el espejo de agua de la granja, bordos y caminos durante la etapa de secado, afectación del drenaje vertical en sitios con construccion de concreto.

Preparación de los estanques, reservorio, bordos y canales de salida	Flora	No existe agente de cambio ya que el polígono del proyecto carece totalmente de este importante componente biológico y los que se logren establecer sobre canales de llamada y drenes se respetaran.
	Suelo	Sellado del suelo en las etapas constructivas del proyecto con la afectación de 367.00 m^2 que soporta las infraestructuras de piso de concreto como compuertas de entrada y salida, carcamo de bombeo, bodegas, campamento y fosa séptica. Posible grado de erosión por viento y agua al dejar expuesto sin agua el espejo de agua de la granja, bordos y caminos durante la etapa de secado, afectación del drenaje vertical en sitios con construccion de concreto.

Preparación de los estanques, reservorio, bordos y canales de salida	Flora	No existe agente de cambio ya que el polígono del proyecto carece totalmente de este importante componente biológico y los que se logren establecer sobre canales de llamada y drenes se respetaran.
	Suelo	Sellado del suelo en las etapas constructivas del proyecto con la afectación de 367.00 m^2 que soporta las infraestructuras de piso de concreto como compuertas de entrada y salida, carcamo de bombeo, bodegas, campamento y fosa séptica. Posible grado de erosión por viento y agua al dejar expuesto sin agua el espejo de agua de la granja, bordos y caminos durante la etapa de secado, afectación del drenaje vertical en sitios con construccion de concreto.

Preparación de los estanques, reservorio, bordos y canales de salida	Flora	No existe agente de cambio ya que el polígono del proyecto carece totalmente de este importante componente biológico y los que se logren establecer sobre canales de llamada y drenes se respetaran.
	Suelo	Sellado del suelo en las etapas constructivas del proyecto con la afectación de 367.00 m^2 que soporta las infraestructuras de piso de concreto como compuertas de entrada y salida, carcamo de bombeo, bodegas, campamento y fosa séptica. Posible grado de erosión por viento y agua al dejar expuesto sin agua el espejo de agua de la granja, bordos y caminos durante la etapa de secado, afectación del drenaje vertical en sitios con construccion de concreto.

Preparación de los estanques, reservorio, bordos y canales de salida	Flora	No existe agente de cambio ya que el polígono del proyecto carece totalmente de este importante componente biológico y los que se logren establecer sobre canales de llamada y drenes se respetaran.
	Suelo	Sellado del suelo en las etapas constructivas del proyecto con la afectación de 367.00 m^2 que soporta las infraestructuras de piso de concreto como compuertas de entrada y salida, carcamo de bombeo, bodegas, campamento y fosa séptica. Posible grado de erosión por viento y agua al dejar expuesto sin agua el espejo de agua de la granja, bordos y caminos durante la etapa de secado, afectación del drenaje vertical en sitios con construccion de concreto.

Preparación de los estanques, reservorio, bordos y canales de salida	Flora	No existe agente de cambio ya que el polígono del proyecto carece totalmente de este importante componente biológico y los que se logren establecer sobre canales de llamada y drenes se respetaran.
	Suelo	Sellado del suelo en las etapas constructivas del proyecto con la afectación de 367.00 m^2 que soporta las infraestructuras de piso de concreto como compuertas de entrada y salida, carcamo de bombeo, bodegas, campamento y fosa séptica. Posible grado de erosión por viento y agua al dejar expuesto sin agua el espejo de agua de la granja, bordos y caminos durante la etapa de secado, afectación del drenaje vertical en sitios con construccion de concreto.

Preparación de los estanques, reservorio, bordos y canales de salida	Flora	No existe agente de cambio ya que el polígono del proyecto carece totalmente de este importante componente biológico y los que se logren establecer sobre canales de llamada y drenes se respetaran.
	Suelo	Sellado del suelo en las etapas constructivas del proyecto con la afectación de 367.00 m^2 que soporta las infraestructuras de piso de concreto como compuertas de entrada y salida, carcamo de bombeo, bodegas, campamento y fosa séptica. Posible grado de erosión por viento y agua al dejar expuesto sin agua el espejo de agua de la granja, bordos y caminos durante la etapa de secado, afectación del drenaje vertical en sitios con construccion de concreto.

Preparación de los estanques, reservorio, bordos y canales de salida	Flora	No existe agente de cambio ya que el polígono del proyecto carece totalmente de este importante componente biológico y los que se logren establecer sobre canales de llamada y drenes se respetaran.
	Suelo	Sellado del suelo en las etapas constructivas del proyecto con la afectación de 367.00 m^2 que soporta las infraestructuras de piso de concreto como compuertas de entrada y salida, carcamo de bombeo, bodegas, campamento y fosa séptica. Posible grado de erosión por viento y agua al dejar expuesto sin agua el espejo de agua de la granja, bordos y caminos durante la etapa de secado, afectación del drenaje vertical en sitios con construccion de concreto.

Preparación de los estanques, reservorio, bordos y canales de salida	Flora	No existe agente de cambio ya que el polígono del proyecto carece totalmente de este importante componente biológico y los que se logren establecer sobre canales de llamada y drenes se respetaran.
	Suelo	Sellado del suelo en las etapas constructivas del proyecto con la afectación de 367.00 m^2 que soporta las infraestructuras de piso de concreto como compuertas de entrada y salida, carcamo de bombeo, bodegas, campamento y fosa séptica. Posible grado de erosión por viento y agua al dejar expuesto sin agua el espejo de agua de la granja, bordos y caminos durante la etapa de secado, afectación del drenaje vertical en sitios con construccion de concreto.

Preparación de los estanques, reservorio, bordos y canales de salida	Flora	No existe agente de cambio ya que el polígono del proyecto carece totalmente de este importante componente biológico y los que se logren establecer sobre canales de llamada y drenes se respetaran.
	Suelo	Sellado del suelo en las etapas constructivas del proyecto con la afectación de 367.00 m^2 que soporta las infraestructuras de piso de concreto como compuertas de entrada y salida, carcamo de bombeo, bodegas, campamento y fosa séptica. Posible grado de erosión por viento y agua al dejar expuesto sin agua el espejo de agua de la granja, bordos y caminos durante la etapa de secado, afectación del drenaje vertical en sitios con construccion de concreto.

Preparación de los estanques, reservorio, bordos y canales de salida	Flora	No existe agente de cambio ya que el polígono del proyecto carece totalmente de este importante componente biológico y los que se logren establecer sobre canales de llamada y drenes se respetaran.
	Suelo	Sellado del suelo en las etapas constructivas del proyecto con la afectación de 367.00 m^2 que soporta las infraestructuras de piso de concreto como compuertas de entrada y salida, carcamo de bombeo, bodegas, campamento y fosa séptica. Posible grado de erosión por viento y agua al dejar expuesto sin agua el espejo de agua de la granja, bordos y caminos durante la etapa de secado, afectación del drenaje vertical en sitios con construccion de concreto.

Preparación de los estanques, reservorio, bordos y canales de salida	Flora	No existe agente de cambio ya que el polígono del proyecto carece totalmente de este importante componente biológico y los que se logren establecer sobre canales de llamada y drenes se respetaran.
	Suelo	Sellado del suelo en las etapas constructivas del proyecto con la afectación de 367.00 m^2 que soporta las infraestructuras de piso de concreto como compuertas de entrada y salida, carcamo de bombeo, bodegas, campamento y fosa séptica. Posible grado de erosión por viento y agua al dejar expuesto sin agua el espejo de agua de la granja, bordos y caminos durante la etapa de secado, afectación del drenaje vertical en sitios con construccion de concreto.

Preparación de los estanques, reservorio, bordos y canales de salida	Flora	No existe agente de cambio ya que el polígono del proyecto carece totalmente de este importante componente biológico y los que se logren establecer sobre canales de llamada y drenes se respetaran.
	Suelo	Sellado del suelo en las etapas constructivas del proyecto con la afectación de 367.00 m^2 que soporta las infraestructuras de piso de concreto como compuertas de entrada y salida, carcamo de bombeo, bodegas, campamento y fosa séptica. Posible grado de erosión por viento y agua al dejar expuesto sin agua el espejo de agua de la granja, bordos y caminos durante la etapa de secado, afectación del drenaje vertical en sitios con construccion de concreto.

Preparación de los estanques, reservorio, bordos y canales de salida	Flora	No existe agente de cambio ya que el polígono del proyecto carece totalmente de este importante componente biológico y los que se logren establecer sobre canales de llamada y drenes se respetaran.
	Suelo	Sellado del suelo en las etapas constructivas del proyecto con la afectación de 367.00 m^2 que soporta las infraestructuras de piso de concreto como compuertas de entrada y salida, carcamo de bombeo, bodegas, campamento y fosa séptica. Posible grado de erosión por viento y agua al dejar expuesto sin agua el espejo de agua de la granja, bordos y caminos durante la etapa de secado, afectación del drenaje vertical en sitios con construccion de concreto.

Preparación de los estanques, reservorio, bordos y canales de salida	Flora	No existe agente de cambio ya que el polígono del proyecto carece totalmente de este importante componente biológico y los que se logren establecer sobre canales de llamada y drenes se respetaran.
	Suelo	Sellado del suelo en las etapas constructivas del proyecto con la afectación de 367.00 m^2 que soporta las infraestructuras de piso de concreto como compuertas de entrada y salida, carcamo de bombeo, bodegas, campamento y fosa séptica. Posible grado de erosión por viento y agua al dejar expuesto sin agua el espejo de agua de la granja, bordos y caminos durante la etapa de secado, afectación del drenaje vertical en sitios con construccion de concreto.

Preparación de los estanques, reservorio, bordos y canales de salida	Flora	No existe agente de cambio ya que el polígono del proyecto carece totalmente de este importante componente biológico y los que se logren establecer sobre canales de llamada y drenes se respetaran.
	Suelo	Sellado del suelo en las etapas constructivas del proyecto con la afectación de 367.00 m^2 que soporta las infraestructuras de piso de concreto como compuertas de entrada y salida, carcamo de bombeo, bodegas, campamento y fosa séptica. Posible grado de erosión por viento y agua al dejar expuesto sin agua el espejo de agua de la granja, bordos y caminos durante la etapa de secado, afectación del drenaje vertical en sitios con construccion de concreto.

Preparación de los estanques, reservorio, bordos y canales de salida	Flora	No existe agente de cambio ya que el polígono del proyecto carece totalmente de este importante componente biológico y los que se logren establecer sobre canales de llamada y drenes se respetaran.
	Suelo	Sellado del suelo en las etapas constructivas del proyecto con la afectación de 367.00 m^2 que soporta las infraestructuras de piso de concreto como compuertas de entrada y salida, carcamo de bombeo, bodegas, campamento y fosa séptica. Posible grado de erosión por viento y agua al dejar expuesto sin agua el espejo de agua de la granja, bordos y caminos durante la etapa de secado, afectación del drenaje vertical en sitios con construccion de concreto.

Preparación de los estanques, reservorio, bordos y canales de salida	Flora	No existe agente de cambio ya que el polígono del proyecto carece totalmente de este importante componente biológico y los que se logren establecer sobre canales de llamada y drenes se respetaran.
	Suelo	Sellado del suelo en las etapas constructivas del proyecto con la afectación de 367.00 m^2 que soporta las infraestructuras de piso de concreto como compuertas de entrada y salida, carcamo de bombeo, bodegas, campamento y fosa séptica. Posible grado de erosión por viento y agua al dejar expuesto sin agua el espejo de agua de la granja, bordos y caminos durante la etapa de secado, afectación del drenaje vertical en sitios con construccion de concreto.

Preparación de los estanques, reservorio, bordos y canales de salida	Flora	No existe agente de cambio ya que el polígono del proyecto carece totalmente de este importante componente biológico y los que se logren establecer sobre canales de llamada y drenes se respetaran.
	Suelo	Sellado del suelo en las etapas constructivas del proyecto con la afectación de 367.00 m^2 que soporta las infraestructuras de piso de concreto como compuertas de entrada y salida, carcamo de bombeo, bodegas, campamento y fosa séptica. Posible grado de erosión por viento y agua al dejar expuesto sin agua el espejo de agua de la granja, bordos y caminos durante la etapa de secado, afectación del drenaje vertical en sitios con construccion de concreto.

Preparación de los estanques, reservorio, bordos y canales de salida	Flora	No existe agente de cambio ya que el polígono del proyecto carece totalmente de este importante componente biológico y los que se logren establecer sobre canales de llamada y drenes se respetaran.
	Suelo	Sellado del suelo en las etapas constructivas del proyecto con la afectación de 367.00 m^2 que soporta las infraestructuras de piso de concreto como compuertas de entrada y salida, carcamo de bombeo, bodegas, campamento y fosa séptica. Posible grado de erosión por viento y agua al dejar expuesto sin agua el espejo de agua de la granja, bordos y caminos durante la etapa de secado, afectación del drenaje vertical en sitios con construccion de concreto.

Preparación de los estanques, reservorio, bordos y canales de salida	Flora	No existe agente de cambio ya que el polígono del proyecto carece totalmente de este importante componente biológico y los que se logren establecer sobre canales de llamada y drenes se respetaran.
	Suelo	Sellado del suelo en las etapas constructivas del proyecto con la afectación de 367.00 m^2 que soporta las infraestructuras de piso de concreto como compuertas de entrada y salida, carcamo de bombeo, bodegas, campamento y fosa séptica. Posible grado de erosión por viento y agua al dejar expuesto sin agua el espejo de agua de la granja, bordos y caminos durante la etapa de secado, afectación del drenaje vertical en sitios con construccion de concreto.

Preparación de los estanques, reservorio, bordos y canales de salida	Flora	No existe agente de cambio ya que el polígono del proyecto carece totalmente de este importante componente biológico y los que se logren establecer sobre canales de llamada y drenes se respetaran.
	Suelo	Sellado del suelo en las etapas constructivas del proyecto con la afectación de 367.00 m^2 que soporta las infraestructuras de piso de concreto como compuertas de entrada y salida, carcamo de bombeo, bodegas, campamento y fosa séptica. Posible grado de erosión por viento y agua al dejar expuesto sin agua el espejo de agua de la granja, bordos y caminos durante la etapa de secado, afectación del drenaje vertical en sitios con construccion de concreto.

Preparación de los estanques, reservorio, bordos y canales de salida	Flora	No existe agente de cambio ya que el polígono del proyecto carece totalmente de este importante componente biológico y los que se logren establecer sobre canales de llamada y drenes se respetaran.
	Suelo	Sellado del suelo en las etapas constructivas del proyecto con la afectación de 367.00 m^2 que soporta las infraestructuras de piso de concreto como compuertas de entrada y salida, carcamo de bombeo, bodegas, campamento y fosa séptica. Posible grado de erosión por viento y agua al dejar expuesto sin agua el espejo de agua de la granja, bordos y caminos durante la etapa de secado, afectación del drenaje vertical en sitios con construccion de concreto.

Preparación de los estanques, reservorio, bordos y canales de salida	Flora	No existe agente de cambio ya que el polígono del proyecto carece totalmente de este importante componente biológico y los que se logren establecer sobre canales de llamada y drenes se respetaran.
	Suelo	Sellado del suelo en las etapas constructivas del proyecto con la afectación de 367.00 m^2 que soporta las infraestructuras de piso de concreto como compuertas de entrada y salida, carcamo de bombeo, bodegas, campamento y fosa séptica. Posible grado de erosión por viento y agua al dejar expuesto sin agua el espejo de agua de la granja, bordos y caminos durante la etapa de secado, afectación del drenaje vertical en sitios con construccion de concreto.

Preparación de los estanques, reservorio, bordos y canales de salida	Flora	No existe agente de cambio ya que el polígono del proyecto carece totalmente de este importante componente biológico y los que se logren establecer sobre canales de llamada y drenes se respetaran.
	Suelo	Sellado del suelo en las etapas constructivas del proyecto con la afectación de 367.00 m^2 que soporta las infraestructuras de piso de concreto como compuertas de entrada y salida, carcamo de bombeo, bodegas, campamento y fosa séptica. Posible grado de erosión por viento y agua al dejar expuesto sin agua el espejo de agua de la granja, bordos y caminos durante la etapa de secado, afectación del drenaje vertical en sitios con construccion de concreto.

Preparación de los estanques, reservorio, bordos y canales de salida	Flora	No existe agente de cambio ya que el polígono del proyecto carece totalmente de este importante componente biológico y los que se logren establecer sobre canales de llamada y drenes se respetaran.
	Suelo	Sellado del suelo en las etapas constructivas del proyecto con la afectación de 367.00 m^2 que soporta las infraestructuras de piso de concreto como compuertas de entrada y salida, carcamo de bombeo, bodegas, campamento y fosa séptica. Posible grado de erosión por viento y agua al dejar expuesto sin agua el espejo de agua de la granja, bordos y caminos durante la etapa de secado, afectación del drenaje vertical en sitios con construccion de concreto.

Preparación de los estanques, reservorio, bordos y canales de salida	Flora	No existe agente de cambio ya que el polígono del proyecto carece totalmente de este importante componente biológico y los que se logren establecer sobre canales de llamada y drenes se respetaran.
	Suelo	Sellado del suelo en las etapas constructivas del proyecto con la afectación de 367.00 m^2 que soporta las infraestructuras de piso de concreto como compuertas de entrada y salida, carcamo de bombeo, bodegas, campamento y fosa séptica. Posible grado de erosión por viento y agua al dejar expuesto sin agua el espejo de agua de la granja, bordos y caminos durante la etapa de secado, afectación del drenaje vertical en sitios con construccion de concreto.

Preparación de los estanques, reservorio, bordos y canales de salida	Flora	No existe agente de cambio ya que el polígono del proyecto carece totalmente de este importante componente biológico y los que se logren establecer sobre canales de llamada y drenes se respetaran.
	Suelo	Sellado del suelo en las etapas constructivas del proyecto con la afectación de 367.00 m^2 que soporta las infraestructuras de piso de concreto como compuertas de entrada y salida, carcamo de bombeo, bodegas, campamento y fosa séptica. Posible grado de erosión por viento y agua al dejar expuesto sin agua el espejo de agua de la granja, bordos y caminos durante la etapa de secado, afectación del drenaje vertical en sitios con construccion de concreto.

Preparación de los estanques, reservorio, bordos y canales de salida	Flora	No existe agente de cambio ya que el polígono del proyecto carece totalmente de este importante componente biológico y los que se logren establecer sobre canales de llamada y drenes se respetaran.
	Suelo	Sellado del suelo en las etapas constructivas del proyecto con la afectación de 367.00 m^2 que soporta las infraestructuras de piso de concreto como compuertas de entrada y salida, carcamo de bombeo, bodegas, campamento y fosa séptica. Posible grado de erosión por viento y agua al dejar expuesto sin agua el espejo de agua de la granja, bordos y caminos durante la etapa de secado, afectación del drenaje vertical en sitios con construccion de concreto.

Preparación de los estanques, reservorio, bordos y canales de salida	Flora	No existe agente de cambio ya que el polígono del proyecto carece totalmente de este importante componente biológico y los que se logren establecer sobre canales de llamada y drenes se respetaran.
	Suelo	Sellado del suelo en las etapas constructivas del proyecto con la afectación de 367.00 m^2 que soporta las infraestructuras de piso de concreto como compuertas de entrada y salida, carcamo de bombeo, bodegas, campamento y fosa séptica. Posible grado de erosión por viento y agua al dejar expuesto sin agua el espejo de agua de la granja, bordos y caminos durante la etapa de secado, afectación del drenaje vertical en sitios con construccion de concreto.

Preparación de los estanques, reservorio, bordos y canales de salida	Flora	No existe agente de cambio ya que el polígono del proyecto carece totalmente de este importante componente biológico y los que se logren establecer sobre canales de llamada y drenes se respetaran.
	Suelo	Sellado del suelo en las etapas constructivas del proyecto con la afectación de 367.00 m^2 que soporta las infraestructuras de piso de concreto como compuertas de entrada y salida, carcamo de bombeo, bodegas, campamento y fosa séptica. Posible grado de erosión por viento y agua al dejar expuesto sin agua el espejo de agua de la granja, bordos y caminos durante la etapa de secado, afectación del drenaje vertical en sitios con construccion de concreto.

Preparación de los estanques, reservorio, bordos y canales de salida	Flora	No existe agente de cambio ya que el polígono del proyecto carece totalmente de este importante componente biológico y los que se logren establecer sobre canales de llamada y drenes se respetaran.
	Suelo	Sellado del suelo en las etapas constructivas del proyecto con la afectación de 367.00 m^2 que soporta las infraestructuras de piso de concreto como compuertas de entrada y salida, carcamo de bombeo, bodegas, campamento y fosa séptica. Posible grado de erosión por viento y agua al dejar expuesto sin agua el espejo de agua de la granja, bordos y caminos durante la etapa de secado, afectación del drenaje vertical en sitios con construccion de concreto.

Preparación de los estanques, reservorio, bordos y canales de salida	Flora	No existe agente de cambio ya que el polígono del proyecto carece totalmente de este importante componente biológico y los que se logren establecer sobre canales de llamada y drenes se respetaran.
	Suelo	Sellado del suelo en las etapas constructivas del proyecto con la afectación de 367.00 m^2 que soporta las infraestructuras de piso de concreto como compuertas de entrada y salida, carcamo de bombeo, bodegas, campamento y fosa séptica. Posible grado de erosión por viento y agua al dejar expuesto sin agua el espejo de agua de la granja, bordos y caminos durante la etapa de secado, afectación del drenaje vertical en sitios con construccion de concreto.

Preparación de los estanques, reservorio, bordos y canales de salida	Flora	No existe agente de cambio ya que el polígono del proyecto carece totalmente de este importante componente biológico y los que se logren establecer sobre canales de llamada y drenes se respetaran.
	Suelo	Sellado del suelo en las etapas constructivas del proyecto con la afectación de 367.00 m^2 que soporta las infraestructuras de piso de concreto como compuertas de entrada y salida, carcamo de bombeo, bodegas, campamento y fosa séptica. Posible grado de erosión por viento y agua al dejar expuesto sin agua el espejo de agua de la granja, bordos y caminos durante la etapa de secado, afectación del drenaje vertical en sitios con construccion de concreto.

Preparación de los estanques, reservorio, bordos y canales de salida	Flora	No existe agente de cambio ya que el polígono del proyecto carece totalmente de este importante componente biológico y los que se logren establecer sobre canales de llamada y drenes se respetaran.
	Suelo	Sellado del suelo en las etapas constructivas del proyecto con la afectación de 367.00 m^2 que soporta las infraestructuras de piso de concreto como compuertas de entrada y salida, carcamo de bombeo, bodegas, campamento y fosa séptica. Posible grado de erosión por viento y agua al dejar expuesto sin agua el espejo de agua de la granja, bordos y caminos durante la etapa de secado, afectación del drenaje vertical en sitios con construccion de concreto.

Preparación de los estanques, reservorio, bordos y canales de salida	Flora	No existe agente de cambio ya que el polígono del proyecto carece totalmente de este importante componente biológico y los que se logren establecer sobre canales de llamada y drenes se respetaran.
	Suelo	Sellado del suelo en las etapas constructivas del proyecto con la afectación de 367.00 m^2 que soporta las infraestructuras de piso de concreto como compuertas de entrada y salida, carcamo de bombeo, bodegas, campamento y fosa séptica. Posible grado de erosión por viento y agua al dejar expuesto sin agua el espejo de agua de la granja, bordos y caminos durante la etapa de secado, afectación del drenaje vertical en sitios con construccion de concreto.

Preparación de los estanques, reservorio, bordos y canales de salida	Flora	No existe agente de cambio ya que el polígono del proyecto carece totalmente de este importante componente biológico y los que se logren establecer sobre canales de llamada y drenes se respetaran.
	Suelo	Sellado del suelo en las etapas constructivas del proyecto con la afectación de 367.00 m^2 que soporta las infraestructuras de piso de concreto como compuertas de entrada y salida, carcamo de bombeo, bodegas, campamento y fosa séptica. Posible grado de erosión por viento y agua al dejar expuesto sin agua el espejo de agua de la granja, bordos y caminos durante la etapa de secado, afectación del drenaje vertical en sitios con construccion de concreto.

Preparación de los estanques, reservorio, bordos y canales de salida	Flora	No existe agente de cambio ya que el polígono del proyecto carece totalmente de este importante componente biológico y los que se logren establecer sobre canales de llamada y drenes se respetaran.
	Suelo	Sellado del suelo en las etapas constructivas del proyecto con la afectación de 367.00 m^2 que soporta las infraestructuras de piso de concreto como compuertas de entrada y salida, carcamo de bombeo, bodegas, campamento y fosa séptica. Posible grado de erosión por viento y agua al dejar expuesto sin agua el espejo de agua de la granja, bordos y caminos durante la etapa de secado, afectación del drenaje vertical en sitios con construccion de concreto.

Preparación de los estanques, reservorio, bordos y canales de salida	Flora	No existe agente de cambio ya que el polígono del proyecto carece totalmente de este importante componente biológico y los que se logren establecer sobre canales de llamada y drenes se respetaran.
	Suelo	Sellado del suelo en las etapas constructivas del proyecto con la afectación de 367.00 m^2 que soporta las infraestructuras de piso de concreto como compuertas de entrada y salida, carcamo de bombeo, bodegas, campamento y fosa séptica. Posible grado de erosión por viento y agua al dejar expuesto sin agua el espejo de agua de la granja, bordos y caminos durante la etapa de secado, afectación del drenaje vertical en sitios con construccion de concreto.

Preparación de los estanques, reservorio, bordos y canales de salida	Flora	No existe agente de cambio ya que el polígono del proyecto carece totalmente de este importante componente biológico y los que se logren establecer sobre canales de llamada y drenes se respetaran.
	Suelo	Sellado del suelo en las etapas constructivas del proyecto con la afectación de 367.00 m^2 que soporta las infraestructuras de piso de concreto como compuertas de entrada y salida, carcamo de bombeo, bodegas, campamento y fosa séptica. Posible grado de erosión por viento y agua al dejar expuesto sin agua el espejo de agua de la granja, bordos y caminos durante la etapa de secado, afectación del drenaje vertical en sitios con construccion de concreto.

Preparación de los estanques, reservorio, bordos y canales de salida	Flora	No existe agente de cambio ya que el polígono del proyecto carece totalmente de este importante componente biológico y los que se logren establecer sobre canales de llamada y drenes se respetaran.
	Suelo	Sellado del suelo en las etapas constructivas del proyecto con la afectación de 367.00 m^2 que soporta las infraestructuras de piso de concreto como compuertas de entrada y salida, carcamo de bombeo, bodegas, campamento y fosa séptica. Posible grado de erosión por viento y agua al dejar expuesto sin agua el espejo de agua de la granja, bordos y caminos durante la etapa de secado, afectación del drenaje vertical en sitios con construccion de concreto.

Preparación de los estanques, reservorio, bordos y canales de salida	Flora	No existe agente de cambio ya que el polígono del proyecto carece totalmente de este importante componente biológico y los que se logren establecer sobre canales de llamada y drenes se respetaran.
	Suelo	Sellado del suelo en las etapas constructivas del proyecto con la afectación de 367.00 m^2 que soporta las infraestructuras de piso de concreto como compuertas de entrada y salida, carcamo de bombeo, bodegas, campamento y fosa séptica. Posible grado de erosión por viento y agua al dejar expuesto sin agua el espejo de agua de la granja, bordos y caminos durante la etapa de secado, afectación del drenaje vertical en sitios con construccion de concreto.

Preparación de los estanques, reservorio, bordos y canales de salida	Flora	No existe agente de cambio ya que el polígono del proyecto carece totalmente de este importante componente biológico y los que se logren establecer sobre canales de llamada y drenes se respetaran.
	Suelo	Sellado del suelo en las etapas constructivas del proyecto con la afectación de 367.00 m^2 que soporta las infraestructuras de piso de concreto como compuertas de entrada y salida, carcamo de bombeo, bodegas, campamento y fosa séptica. Posible grado de erosión por viento y agua al dejar expuesto sin agua el espejo de agua de la granja, bordos y caminos durante la etapa de secado, afectación del drenaje vertical en sitios con construccion de concreto.

Preparación de los estanques, reservorio, bordos y canales de salida	Flora	No existe agente de cambio ya que el polígono del proyecto carece totalmente de este importante componente biológico y los que se logren establecer sobre canales de llamada y drenes se respetaran.
	Suelo	Sellado del suelo en las etapas constructivas del proyecto con la afectación de 367.00 m^2 que soporta las infraestructuras de piso de concreto como compuertas de entrada y salida, carcamo de bombeo, bodegas, campamento y fosa séptica. Posible grado de erosión por viento y agua al dejar expuesto sin agua el espejo de agua de la granja, bordos y caminos durante la etapa de secado, afectación del drenaje vertical en sitios con construccion de concreto.

Preparación de los estanques, reservorio, bordos y canales de salida	Flora	No existe agente de cambio ya que el polígono del proyecto carece totalmente de este importante componente biológico y los que se logren establecer sobre canales de llamada y drenes se respetaran.
	Suelo	Sellado del suelo en las etapas constructivas del proyecto con la afectación de 367.00 m^2 que soporta las infraestructuras de piso de concreto como compuertas de entrada y salida, carcamo de bombeo, bodegas, campamento y fosa séptica. Posible grado de erosión por viento y agua al dejar expuesto sin agua el espejo de agua de la granja, bordos y caminos durante la etapa de secado, afectación del drenaje vertical en sitios con construccion de concreto.

Preparación de los estanques, reservorio, bordos y canales de salida	Flora	No existe agente de cambio ya que el polígono del proyecto carece totalmente de este importante componente biológico y los que se logren establecer sobre canales de llamada y drenes se respetaran.
	Suelo	Sellado del suelo en las etapas constructivas del proyecto con la afectación de 367.00 m^2 que soporta las infraestructuras de piso de concreto como compuertas de entrada y salida, carcamo de bombeo, bodegas, campamento y fosa séptica. Posible grado de erosión por viento y agua al dejar expuesto sin agua el espejo de agua de la granja, bordos y caminos durante la etapa de secado, afectación del drenaje vertical en sitios con construccion de concreto.

Preparación de los estanques, reservorio, bordos y canales de salida	Flora	No existe agente de cambio ya que el polígono del proyecto carece totalmente de este importante componente biológico y los que se logren establecer sobre canales de llamada y drenes se respetaran.
	Suelo	Sellado del suelo en las etapas constructivas del proyecto con la afectación de 367.00 m^2 que soporta las infraestructuras de piso de concreto como compuertas de entrada y salida, carcamo de bombeo, bodegas, campamento y fosa séptica. Posible grado de erosión por viento y agua al dejar expuesto sin agua el espejo de agua de la granja, bordos y caminos durante la etapa de secado, afectación del drenaje vertical en sitios con construccion de concreto.

Preparación de los estanques, reservorio, bordos y canales de salida	Flora	No existe agente de cambio ya que el polígono del proyecto carece totalmente de este importante componente biológico y los que se logren establecer sobre canales de llamada y drenes se respetaran.
	Suelo	Sellado del suelo en las etapas constructivas del proyecto con la afectación de 367.00 m^2 que soporta las infraestructuras de piso de concreto como compuertas de entrada y salida, carcamo de bombeo, bodegas, campamento y fosa séptica. Posible grado de erosión por viento y agua al dejar expuesto sin agua el espejo de agua de la granja, bordos y caminos durante la etapa de secado, afectación del drenaje vertical en sitios con construccion de concreto.

Preparación de los estanques, reservorio, bordos y canales de salida	Flora	No existe agente de cambio ya que el polígono del proyecto carece totalmente de este importante componente biológico y los que se logren establecer sobre canales de llamada y drenes se respetaran.
	Suelo	Sellado del suelo en las etapas constructivas del proyecto con la afectación de 367.00 m^2 que soporta las infraestructuras de piso de concreto como compuertas de entrada y salida, carcamo de bombeo, bodegas, campamento y fosa séptica. Posible grado de erosión por viento y agua al dejar expuesto sin agua el espejo de agua de la granja, bordos y caminos durante la etapa de secado, afectación del drenaje vertical en sitios con construccion de concreto.

Preparación de los estanques, reservorio, bordos y canales de salida	Flora	No existe agente de cambio ya que el polígono del proyecto carece totalmente de este importante componente biológico y los que se logren establecer sobre canales de llamada y drenes se respetaran.
	Suelo	Sellado del suelo en las etapas constructivas del proyecto con la afectación de 367.00 m^2 que soporta las infraestructuras de piso de concreto como compuertas de entrada y salida, carcamo de bombeo, bodegas, campamento y fosa séptica. Posible grado de erosión por viento y agua al dejar expuesto sin agua el espejo de agua de la granja, bordos y caminos durante la etapa de secado, afectación del drenaje vertical en sitios con construccion de concreto.

Preparación de los estanques, reservorio, bordos y canales de salida	Flora	No existe agente de cambio ya que el polígono del proyecto carece totalmente de este importante componente biológico y los que se logren establecer sobre canales de llamada y drenes se respetaran.
	Suelo	Sellado del suelo en las etapas constructivas del proyecto con la afectación de 367.00 m^2 que soporta las infraestructuras de piso de concreto como compuertas de entrada y salida, carcamo de bombeo, bodegas, campamento y fosa séptica. Posible grado de erosión por viento y agua al dejar expuesto sin agua el espejo de agua de la granja, bordos y caminos durante la etapa de secado, afectación del drenaje vertical en sitios con construccion de concreto.

Preparación de los estanques, reservorio, bordos y canales de salida	Flora	No existe agente de cambio ya que el polígono del proyecto carece totalmente de este importante componente biológico y los que se logren establecer sobre canales de llamada y drenes se respetaran.
	Suelo	Sellado del suelo en las etapas constructivas del proyecto con la afectación de 367.00 m^2 que soporta las infraestructuras de piso de concreto como compuertas de entrada y salida, carcamo de bombeo, bodegas, campamento y fosa séptica. Posible grado de erosión por viento y agua al dejar expuesto sin agua el espejo de agua de la granja, bordos y caminos durante la etapa de secado, afectación del drenaje vertical en sitios con construccion de concreto.

Preparación de los estanques, reservorio, bordos y canales de salida	Flora	No existe agente de cambio ya que el polígono del proyecto carece totalmente de este importante componente biológico y los que se logren establecer sobre canales de llamada y drenes se respetaran.
	Suelo	Sellado del suelo en las etapas constructivas del proyecto con la afectación de 367.00 m^2 que soporta las infraestructuras de piso de concreto como compuertas de entrada y salida, carcamo de bombeo, bodegas, campamento y fosa séptica. Posible grado de erosión por viento y agua al dejar expuesto sin agua el espejo de agua de la granja, bordos y caminos durante la etapa de secado, afectación del drenaje vertical en sitios con construccion de concreto.

Preparación de los estanques, reservorio, bordos y canales de salida	Flora	No existe agente de cambio ya que el polígono del proyecto carece totalmente de este importante componente biológico y los que se logren establecer sobre canales de llamada y drenes se respetaran.
	Suelo	Sellado del suelo en las etapas constructivas del proyecto con la afectación de 367.00 m^2 que soporta las infraestructuras de piso de concreto como compuertas de entrada y salida, carcamo de bombeo, bodegas, campamento y fosa séptica. Posible grado de erosión por viento y agua al dejar expuesto sin agua el espejo de agua de la granja, bordos y caminos durante la etapa de secado, afectación del drenaje vertical en sitios con construccion de concreto.

Preparación de los estanques, reservorio, bordos y canales de salida	Flora	No existe agente de cambio ya que el polígono del proyecto carece totalmente de este importante componente biológico y los que se logren establecer sobre canales de llamada y drenes se respetaran.
	Suelo	Sellado del suelo en las etapas constructivas del proyecto con la afectación de 367.00 m^2 que soporta las infraestructuras de piso de concreto como compuertas de entrada y salida, carcamo de bombeo, bodegas, campamento y fosa séptica. Posible grado de erosión por viento y agua al dejar expuesto sin agua el espejo de agua de la granja, bordos y caminos durante la etapa de secado, afectación del drenaje vertical en sitios con construccion de concreto.

Preparación de los estanques, reservorio, bordos y canales de salida	Flora	No existe agente de cambio ya que el polígono del proyecto carece totalmente de este importante componente biológico y los que se logren establecer sobre canales de llamada y drenes se respetaran.
	Suelo	Sellado del suelo en las etapas constructivas del proyecto con la afectación de 367.00 m^2 que soporta las infraestructuras de piso de concreto como compuertas de entrada y salida, carcamo de bombeo, bodegas, campamento y fosa séptica. Posible grado de erosión por viento y agua al dejar expuesto sin agua el espejo de agua de la granja, bordos y caminos durante la etapa de secado, afectación del drenaje vertical en sitios con construccion de concreto.

Preparación de los estanques, reservorio, bordos y canales de salida	Flora	No existe agente de cambio ya que el polígono del proyecto carece totalmente de este importante componente biológico y los que se logren establecer sobre canales de llamada y drenes se respetaran.
	Suelo	Sellado del suelo en las etapas constructivas del proyecto con la afectación de 367.00 m^2 que soporta las infraestructuras de piso de concreto como compuertas de entrada y salida, carcamo de bombeo, bodegas, campamento y fosa séptica. Posible grado de erosión por viento y agua al dejar expuesto sin agua el espejo de agua de la granja, bordos y caminos durante la etapa de secado, afectación del drenaje vertical en sitios con construccion de concreto.

Preparación de los estanques, reservorio, bordos y canales de salida	Flora	No existe agente de cambio ya que el polígono del proyecto carece totalmente de este importante componente biológico y los que se logren establecer sobre canales de llamada y drenes se respetaran.
	Suelo	Sellado del suelo en las etapas constructivas del proyecto con la afectación de 367.00 m^2 que soporta las infraestructuras de piso de concreto como compuertas de entrada y salida, carcamo de bombeo, bodegas, campamento y fosa séptica. Posible grado de erosión por viento y agua al dejar expuesto sin agua el espejo de agua de la granja, bordos y caminos durante la etapa de secado, afectación del drenaje vertical en sitios con construccion de concreto.

Preparación de los estanques, reservorio, bordos y canales de salida	Flora	No existe agente de cambio ya que el polígono del proyecto carece totalmente de este importante componente biológico y los que se logren establecer sobre canales de llamada y drenes se respetaran.
	Suelo	Sellado del suelo en las etapas constructivas del proyecto con la afectación de 367.00 m^2 que soporta las infraestructuras de piso de concreto como compuertas de entrada y salida, carcamo de bombeo, bodegas, campamento y fosa séptica. Posible grado de erosión por viento y agua al dejar expuesto sin agua el espejo de agua de la granja, bordos y caminos durante la etapa de secado, afectación del drenaje vertical en sitios con construccion de concreto.

Preparación de los estanques, reservorio, bordos y canales de salida	Flora	No existe agente de cambio ya que el polígono del proyecto carece totalmente de este importante componente biológico y los que se logren establecer sobre canales de llamada y drenes se respetaran.
	Suelo	Sellado del suelo en las etapas constructivas del proyecto con la afectación de 367.00 m^2 que soporta las infraestructuras de piso de concreto como compuertas de entrada y salida, carcamo de bombeo, bodegas, campamento y fosa séptica. Posible grado de erosión por viento y agua al dejar expuesto sin agua el espejo de agua de la granja, bordos y caminos durante la etapa de secado, afectación del drenaje vertical en sitios con construccion de concreto.

Preparación de los estanques, reservorio, bordos y canales de salida	Flora	No existe agente de cambio ya que el polígono del proyecto carece totalmente de este importante componente biológico y los que se logren establecer sobre canales de llamada y drenes se respetaran.
	Suelo	Sellado del suelo en las etapas constructivas del proyecto con la afectación de 367.00 m^2 que soporta las infraestructuras de piso de concreto como compuertas de entrada y salida, carcamo de bombeo, bodegas, campamento y fosa séptica. Posible grado de erosión por viento y agua al dejar expuesto sin agua el espejo de agua de la granja, bordos y caminos durante la etapa de secado, afectación del drenaje vertical en sitios con construccion de concreto.

Preparación de los estanques, reservorio, bordos y canales de salida	Flora	No existe agente de cambio ya que el polígono del proyecto carece totalmente de este importante componente biológico y los que se logren establecer sobre canales de llamada y drenes se respetaran.
	Suelo	Sellado del suelo en las etapas constructivas del proyecto con la afectación de 367.00 m^2 que soporta las infraestructuras de piso de concreto como compuertas de entrada y salida, carcamo de bombeo, bodegas, campamento y fosa séptica. Posible grado de erosión por viento y agua al dejar expuesto sin agua el espejo de agua de la granja, bordos y caminos durante la etapa de secado, afectación del drenaje vertical en sitios con construccion de concreto.

Preparación de los estanques, reservorio, bordos y canales de salida	Flora	No existe agente de cambio ya que el polígono del proyecto carece totalmente de este importante componente biológico y los que se logren establecer sobre canales de llamada y drenes se respetaran.
	Suelo	Sellado del suelo en las etapas constructivas del proyecto con la afectación de 367.00 m^2 que soporta las infraestructuras de piso de concreto como compuertas de entrada y salida, carcamo de bombeo, bodegas, campamento y fosa séptica. Posible grado de erosión por viento y agua al dejar expuesto sin agua el espejo de agua de la granja, bordos y caminos durante la etapa de secado, afectación del drenaje vertical en sitios con construccion de concreto.

Preparación de los estanques, reservorio, bordos y canales de salida	Flora	No existe agente de cambio ya que el polígono del proyecto carece totalmente de este importante componente biológico y los que se logren establecer sobre canales de llamada y drenes se respetaran.
	Suelo	Sellado del suelo en las etapas constructivas del proyecto con la afectación de 367.00 m^2 que soporta las infraestructuras de piso de concreto como compuertas de entrada y salida, carcamo de bombeo, bodegas, campamento y fosa séptica. Posible grado de erosión por viento y agua al dejar expuesto sin agua el espejo de agua de la granja, bordos y caminos durante la etapa de secado, afectación del drenaje vertical en sitios con construccion de concreto.

Preparación de los estanques, reservorio, bordos y canales de salida	Flora	No existe agente de cambio ya que el polígono del proyecto carece totalmente de este importante componente biológico y los que se logren establecer sobre canales de llamada y drenes se respetaran.
	Suelo	Sellado del suelo en las etapas constructivas del proyecto con la afectación de 367.00 m^2 que soporta las infraestructuras de piso de concreto como compuertas de entrada y salida, carcamo de bombeo, bodegas, campamento y fosa séptica. Posible grado de erosión por viento y agua al dejar expuesto sin agua el espejo de agua de la granja, bordos y caminos durante la etapa de secado, afectación del drenaje vertical en sitios con construccion de concreto.

Preparación de los estanques, reservorio, bordos y canales de salida	Flora	No existe agente de cambio ya que el polígono del proyecto carece totalmente de este importante componente biológico y los que se logren establecer sobre canales de llamada y drenes se respetaran.
	Suelo	Sellado del suelo en las etapas constructivas del proyecto con la afectación de 367.00 m^2 que soporta las infraestructuras de piso de concreto como compuertas de entrada y salida, carcamo de bombeo, bodegas, campamento y fosa séptica. Posible grado de erosión por viento y agua al dejar expuesto sin agua el espejo de agua de la granja, bordos y caminos durante la etapa de secado, afectación del drenaje vertical en sitios con construccion de concreto.

Preparación de los estanques, reservorio, bordos y canales de salida	Flora	No existe agente de cambio ya que el polígono del proyecto carece totalmente de este importante componente biológico y los que se logren establecer sobre canales de llamada y drenes se respetaran.
	Suelo	Sellado del suelo en las etapas constructivas del proyecto con la afectación de 367.00 m^2 que soporta las infraestructuras de piso de concreto como compuertas de entrada y salida, carcamo de bombeo, bodegas, campamento y fosa séptica. Posible grado de erosión por viento y agua al dejar expuesto sin agua el espejo de agua de la granja, bordos y caminos durante la etapa de secado, afectación del drenaje vertical en sitios con construccion de concreto.

Preparación de los estanques, reservorio, bordos y canales de salida	Flora	No existe agente de cambio ya que el polígono del proyecto carece totalmente de este importante componente biológico y los que se logren establecer sobre canales de llamada y drenes se respetaran.
	Suelo	Sellado del suelo en las etapas constructivas del proyecto con la afectación de 367.00 m^2 que soporta las infraestructuras de piso de concreto como compuertas de entrada y salida, carcamo de bombeo, bodegas, campamento y fosa séptica. Posible grado de erosión por viento y agua al dejar expuesto sin agua el espejo de agua de la granja, bordos y caminos durante la etapa de secado, afectación del drenaje vertical en sitios con construccion de concreto.

Preparación de los estanques, reservorio, bordos y canales de salida	Flora	No existe agente de cambio ya que el polígono del proyecto carece totalmente de este importante componente biológico y los que se logren establecer sobre canales de llamada y drenes se respetaran.
	Suelo	Sellado del suelo en las etapas constructivas del proyecto con la afectación de 367.00 m^2 que soporta las infraestructuras de piso de concreto como compuertas de entrada y salida, carcamo de bombeo, bodegas, campamento y fosa séptica. Posible grado de erosión por viento y agua al dejar expuesto sin agua el espejo de agua de la granja, bordos y caminos durante la etapa de secado, afectación del drenaje vertical en sitios con construccion de concreto.

Preparación de los estanques, reservorio, bordos y canales de salida	Flora	No existe agente de cambio ya que el polígono del proyecto carece totalmente de este importante componente biológico y los que se logren establecer sobre canales de llamada y drenes se respetaran.
	Suelo	Sellado del suelo en las etapas constructivas del proyecto con la afectación de 367.00 m^2 que soporta las infraestructuras de piso de concreto como compuertas de entrada y salida, carcamo de bombeo, bodegas, campamento y fosa séptica. Posible grado de erosión por viento y agua al dejar expuesto sin agua el espejo de agua de la granja, bordos y caminos durante la etapa de secado, afectación del drenaje vertical en sitios con construccion de concreto.

Preparación de los estanques, reservorio, bordos y canales de salida	Flora	No existe agente de cambio ya que el polígono del proyecto carece totalmente de este importante componente biológico y los que se logren establecer sobre canales de llamada y drenes se respetaran.
	Suelo	Sellado del suelo en las etapas constructivas del proyecto con la afectación de 367.00 m^2 que soporta las infraestructuras de piso de concreto como compuertas de entrada y salida, carcamo de bombeo, bodegas, campamento y fosa séptica. Posible grado de erosión por viento y agua al dejar expuesto sin agua el espejo de agua de la granja, bordos y caminos durante la etapa de secado, afectación del drenaje vertical en sitios con construccion de concreto.

Preparación de los estanques, reservorio, bordos y canales de salida	Flora	No existe agente de cambio ya que el polígono del proyecto carece totalmente de este importante componente biológico y los que se logren establecer sobre canales de llamada y drenes se respetaran.
	Suelo	Sellado del suelo en las etapas constructivas del proyecto con la afectación de 367.00 m^2 que soporta las infraestructuras de piso de concreto como compuertas de entrada y salida, carcamo de bombeo, bodegas, campamento y fosa séptica. Posible grado de erosión por viento y agua al dejar expuesto sin agua el espejo de agua de la granja, bordos y caminos durante la etapa de secado, afectación del drenaje vertical en sitios con construccion de concreto.

Preparación de los estanques, reservorio, bordos y canales de salida	Flora	No existe agente de cambio ya que el polígono del proyecto carece totalmente de este importante componente biológico y los que se logren establecer sobre canales de llamada y drenes se respetaran.
	Suelo	Sellado del suelo en las etapas constructivas del proyecto con la afectación de 367.00 m^2 que soporta las infraestructuras de piso de concreto como compuertas de entrada y salida, carcamo de bombeo, bodegas, campamento y fosa séptica. Posible grado de erosión por viento y agua al dejar expuesto sin agua el espejo de agua de la granja, bordos y caminos durante la etapa de secado, afectación del drenaje vertical en sitios con construccion de concreto.

Preparación de los estanques, reservorio, bordos y canales de salida	Flora	No existe agente de cambio ya que el polígono del proyecto carece totalmente de este importante componente biológico y los que se logren establecer sobre canales de llamada y drenes se respetaran.
	Suelo	Sellado del suelo en las etapas constructivas del proyecto con la afectación de 367.00 m^2 que soporta las infraestructuras de piso de concreto como compuertas de entrada y salida, carcamo de bombeo, bodegas, campamento y fosa séptica. Posible grado de erosión por viento y agua al dejar expuesto sin agua el espejo de agua de la granja, bordos y caminos durante la etapa de secado, afectación del drenaje vertical en sitios con construccion de concreto.

Preparación de los estanques, reservorio, bordos y canales de salida	Flora	No existe agente de cambio ya que el polígono del proyecto carece totalmente de este importante componente biológico y los que se logren establecer sobre canales de llamada y drenes se respetaran.
	Suelo	Sellado del suelo en las etapas constructivas del proyecto con la afectación de 367.00 m^2 que soporta las infraestructuras de piso de concreto como compuertas de entrada y salida, carcamo de bombeo, bodegas, campamento y fosa séptica. Posible grado de erosión por viento y agua al dejar expuesto sin agua el espejo de agua de la granja, bordos y caminos durante la etapa de secado, afectación del drenaje vertical en sitios con construccion de concreto.

Preparación de los estanques, reservorio, bordos y canales de salida	Flora	No existe agente de cambio ya que el polígono del proyecto carece totalmente de este importante componente biológico y los que se logren establecer sobre canales de llamada y drenes se respetaran.
	Suelo	Sellado del suelo en las etapas constructivas del proyecto con la afectación de 367.00 m^2 que soporta las infraestructuras de piso de concreto como compuertas de entrada y salida, carcamo de bombeo, bodegas, campamento y fosa séptica. Posible grado de erosión por viento y agua al dejar expuesto sin agua el espejo de agua de la granja, bordos y caminos durante la etapa de secado, afectación del drenaje vertical en sitios con construccion de concreto.

Preparación de los estanques, reservorio, bordos y canales de salida	Flora	No existe agente de cambio ya que el polígono del proyecto carece totalmente de este importante componente biológico y los que se logren establecer sobre canales de llamada y drenes se respetaran.
	Suelo	Sellado del suelo en las etapas constructivas del proyecto con la afectación de 367.00 m^2 que soporta las infraestructuras de piso de concreto como compuertas de entrada y salida, carcamo de bombeo, bodegas, campamento y fosa séptica. Posible grado de erosión por viento y agua al dejar expuesto sin agua el espejo de agua de la granja, bordos y caminos durante la etapa de secado, afectación del drenaje vertical en sitios con construccion de concreto.

Preparación de los estanques, reservorio, bordos y canales de salida	Flora	No existe agente de cambio ya que el polígono del proyecto carece totalmente de este importante componente biológico y los que se logren establecer sobre canales de llamada y drenes se respetaran.
	Suelo	Sellado del suelo en las etapas constructivas del proyecto con la afectación de 367.00 m^2 que soporta las infraestructuras de piso de concreto como compuertas de entrada y salida, carcamo de bombeo, bodegas, campamento y fosa séptica. Posible grado de erosión por viento y agua al dejar expuesto sin agua el espejo de agua de la granja, bordos y caminos durante la etapa de secado, afectación del drenaje vertical en sitios con construccion de concreto.

Preparación de los estanques, reservorio, bordos y canales de salida	Flora	No existe agente de cambio ya que el polígono del proyecto carece totalmente de este importante componente biológico y los que se logren establecer sobre canales de llamada y drenes se respetaran.
	Suelo	Sellado del suelo en las etapas constructivas del proyecto con la afectación de 367.00 m^2 que soporta las infraestructuras de piso de concreto como compuertas de entrada y salida, carcamo de bombeo, bodegas, campamento y fosa séptica. Posible grado de erosión por viento y agua al dejar expuesto sin agua el espejo de agua de la granja, bordos y caminos durante la etapa de secado, afectación del drenaje vertical en sitios con construccion de concreto.

Preparación de los estanques, reservorio, bordos y canales de salida	Flora	No existe agente de cambio ya que el polígono del proyecto carece totalmente de este importante componente biológico y los que se logren establecer sobre canales de llamada y drenes se respetaran.
	Suelo	Sellado del suelo en las etapas constructivas del proyecto con la afectación de 367.00 m^2 que soporta las infraestructuras de piso de concreto como compuertas de entrada y salida, carcamo de bombeo, bodegas, campamento y fosa séptica. Posible grado de erosión por viento y agua al dejar expuesto sin agua el espejo de agua de la granja, bordos y caminos durante la etapa de secado, afectación del drenaje vertical en sitios con construccion de concreto.

Preparación de los estanques, reservorio, bordos y canales de salida	Flora	No existe agente de cambio ya que el polígono del proyecto carece totalmente de este importante componente biológico y los que se logren establecer sobre canales de llamada y drenes se respetaran.
	Suelo	Sellado del suelo en las etapas constructivas del proyecto con la afectación de 367.00 m^2 que soporta las infraestructuras de piso de concreto como compuertas de entrada y salida, carcamo de bombeo, bodegas, campamento y fosa séptica. Posible grado de erosión por viento y agua al dejar expuesto sin agua el espejo de agua de la granja, bordos y caminos durante la etapa de secado, afectación del drenaje vertical en sitios con construccion de concreto.

Preparación de los estanques, reservorio, bordos y canales de salida	Flora	No existe agente de cambio ya que el polígono del proyecto carece totalmente de este importante componente biológico y los que se logren establecer sobre canales de llamada y drenes se respetaran.
	Suelo	Sellado del suelo en las etapas constructivas del proyecto con la afectación de 367.00 m^2 que soporta las infraestructuras de piso de concreto como compuertas de entrada y salida, carcamo de bombeo, bodegas, campamento y fosa séptica. Posible grado de erosión por viento y agua al dejar expuesto sin agua el espejo de agua de la granja, bordos y caminos durante la etapa de secado, afectación del drenaje vertical en sitios con construccion de concreto.

Preparación de los estanques, reservorio, bordos y canales de salida	Flora	No existe agente de cambio ya que el polígono del proyecto carece totalmente de este importante componente biológico y los que se logren establecer sobre canales de llamada y drenes se respetaran.
	Suelo	Sellado del suelo en las etapas constructivas del proyecto con la afectación de 367.00 m^2 que soporta las infraestructuras de piso de concreto como compuertas de entrada y salida, carcamo de bombeo, bodegas, campamento y fosa séptica. Posible grado de erosión por viento y agua al dejar expuesto sin agua el espejo de agua de la granja, bordos y caminos durante la etapa de secado, afectación del drenaje vertical en sitios con construccion de concreto.

Preparación de los estanques, reservorio, bordos y canales de salida	Flora	No existe agente de cambio ya que el polígono del proyecto carece totalmente de este importante componente biológico y los que se logren establecer sobre canales de llamada y drenes se respetaran.
	Suelo	Sellado del suelo en las etapas constructivas del proyecto con la afectación de 367.00 m^2 que soporta las infraestructuras de piso de concreto como compuertas de entrada y salida, carcamo de bombeo, bodegas, campamento y fosa séptica. Posible grado de erosión por viento y agua al dejar expuesto sin agua el espejo de agua de la granja, bordos y caminos durante la etapa de secado, afectación del drenaje vertical en sitios con construccion de concreto.

Preparación de los estanques, reservorio, bordos y canales de salida	Flora	No existe agente de cambio ya que el polígono del proyecto carece totalmente de este importante componente biológico y los que se logren establecer sobre canales de llamada y drenes se respetaran.
	Suelo	Sellado del suelo en las etapas constructivas del proyecto con la afectación de 367.00 m^2 que soporta las infraestructuras de piso de concreto como compuertas de entrada y salida, carcamo de bombeo, bodegas, campamento y fosa séptica. Posible grado de erosión por viento y agua al dejar expuesto sin agua el espejo de agua de la granja, bordos y caminos durante la etapa de secado, afectación del drenaje vertical en sitios con construccion de concreto.

Preparación de los estanques, reservorio, bordos y canales de salida	Flora	No existe agente de cambio ya que el polígono del proyecto carece totalmente de este importante componente biológico y los que se logren establecer sobre canales de llamada y drenes se respetaran.
	Suelo	Sellado del suelo en las etapas constructivas del proyecto con la afectación de 367.00 m^2 que soporta las infraestructuras de piso de concreto como compuertas de entrada y salida, carcamo de bombeo, bodegas, campamento y fosa séptica. Posible grado de erosión por viento y agua al dejar expuesto sin agua el espejo de agua de la granja, bordos y caminos durante la etapa de secado, afectación del drenaje vertical en sitios con construccion de concreto.

Preparación de los estanques, reservorio, bordos y canales de salida	Flora	No existe agente de cambio ya que el polígono del proyecto carece totalmente de este importante componente biológico y los que se logren establecer sobre canales de llamada y drenes se respetaran.
	Suelo	Sellado del suelo en las etapas constructivas del proyecto con la afectación de 367.00 m^2 que soporta las infraestructuras de piso de concreto como compuertas de entrada y salida, carcamo de bombeo, bodegas, campamento y fosa séptica. Posible grado de erosión por viento y agua al dejar expuesto sin agua el espejo de agua de la granja, bordos y caminos durante la etapa de secado, afectación del drenaje vertical en sitios con construccion de concreto.

Preparación de los estanques, reservorio, bordos y canales de salida	Flora	No existe agente de cambio ya que el polígono del proyecto carece totalmente de este importante componente biológico y los que se logren establecer sobre canales de llamada y drenes se respetaran.
	Suelo	Sellado del suelo en las etapas constructivas del proyecto con la afectación de 367.00 m^2 que soporta las infraestructuras de piso de concreto como compuertas de entrada y salida, carcamo de bombeo, bodegas, campamento y fosa séptica. Posible grado de erosión por viento y agua al dejar expuesto sin agua el espejo de agua de la granja, bordos y caminos durante la etapa de secado, afectación del drenaje vertical en sitios con construccion de concreto.

Preparación de los estanques, reservorio, bordos y canales de salida	Flora	No existe agente de cambio ya que el polígono del proyecto carece totalmente de este importante componente biológico y los que se logren establecer sobre canales de llamada y drenes se respetaran.
	Suelo	Sellado del suelo en las etapas constructivas del proyecto con la afectación de 367.00 m^2 que soporta las infraestructuras de piso de concreto como compuertas de entrada y salida, carcamo de bombeo, bodegas, campamento y fosa séptica. Posible grado de erosión por viento y agua al dejar expuesto sin agua el espejo de agua de la granja, bordos y caminos durante la etapa de secado, afectación del drenaje vertical en sitios con construccion de concreto.

Preparación de los estanques, reservorio, bordos y canales de salida	Flora	No existe agente de cambio ya que el polígono del proyecto carece totalmente de este importante componente biológico y los que se logren establecer sobre canales de llamada y drenes se respetaran.
	Suelo	Sellado del suelo en las etapas constructivas del proyecto con la afectación de 367.00 m^2 que soporta las infraestructuras de piso de concreto como compuertas de entrada y salida, carcamo de bombeo, bodegas, campamento y fosa séptica. Posible grado de erosión por viento y agua al dejar expuesto sin agua el espejo de agua de la granja, bordos y caminos durante la etapa de secado, afectación del drenaje vertical en sitios con construccion de concreto.

Preparación de los estanques, reservorio, bordos y canales de salida	Flora	No existe agente de cambio ya que el polígono del proyecto carece totalmente de este importante componente biológico y los que se logren establecer sobre canales de llamada y drenes se respetaran.
	Suelo	Sellado del suelo en las etapas constructivas del proyecto con la afectación de 367.00 m^2 que soporta las infraestructuras de piso de concreto como compuertas de entrada y salida, carcamo de bombeo, bodegas, campamento y fosa séptica. Posible grado de erosión por viento y agua al dejar expuesto sin agua el espejo de agua de la granja, bordos y caminos durante la etapa de secado, afectación del drenaje vertical en sitios con construccion de concreto.

Preparación de los estanques, reservorio, bordos y canales de salida	Flora	No existe agente de cambio ya que el polígono del proyecto carece totalmente de este importante componente biológico y los que se logren establecer sobre canales de llamada y drenes se respetaran.
	Suelo	Sellado del suelo en las etapas constructivas del proyecto con la afectación de 367.00 m^2 que soporta las infraestructuras de piso de concreto como compuertas de entrada y salida, carcamo de bombeo, bodegas, campamento y fosa séptica. Posible grado de erosión por viento y agua al dejar expuesto sin agua el espejo de agua de la granja, bordos y caminos durante la etapa de secado, afectación del drenaje vertical en sitios con construccion de concreto.

Preparación de los estanques, reservorio, bordos y canales de salida	Flora	No existe agente de cambio ya que el polígono del proyecto carece totalmente de este importante componente biológico y los que se logren establecer sobre canales de llamada y drenes se respetaran.
	Suelo	Sellado del suelo en las etapas constructivas del proyecto con la afectación de 367.00 m^2 que soporta las infraestructuras de piso de concreto como compuertas de entrada y salida, carcamo de bombeo, bodegas, campamento y fosa séptica. Posible grado de erosión por viento y agua al dejar expuesto sin agua el espejo de agua de la granja, bordos y caminos durante la etapa de secado, afectación del drenaje vertical en sitios con construccion de concreto.

Preparación de los estanques, reservorio, bordos y canales de salida	Flora	No existe agente de cambio ya que el polígono del proyecto carece totalmente de este importante componente biológico y los que se logren establecer sobre canales de llamada y drenes se respetaran.
	Suelo	Sellado del suelo en las etapas constructivas del proyecto con la afectación de 367.00 m^2 que soporta las infraestructuras de piso de concreto como compuertas de entrada y salida, carcamo de bombeo, bodegas, campamento y fosa séptica. Posible grado de erosión por viento y agua al dejar expuesto sin agua el espejo de agua de la granja, bordos y caminos durante la etapa de secado, afectación del drenaje vertical en sitios con construccion de concreto.

Preparación de los estanques, reservorio, bordos y canales de salida	Flora	No existe agente de cambio ya que el polígono del proyecto carece totalmente de este importante componente biológico y los que se logren establecer sobre canales de llamada y drenes se respetaran.
	Suelo	Sellado del suelo en las etapas constructivas del proyecto con la afectación de 367.00 m^2 que soporta las infraestructuras de piso de concreto como compuertas de entrada y salida, carcamo de bombeo, bodegas, campamento y fosa séptica. Posible grado de erosión por viento y agua al dejar expuesto sin agua el espejo de agua de la granja, bordos y caminos durante la etapa de secado, afectación del drenaje vertical en sitios con construccion de concreto.

Preparación de los estanques, reservorio, bordos y canales de salida	Flora	No existe agente de cambio ya que el polígono del proyecto carece totalmente de este importante componente biológico y los que se logren establecer sobre canales de llamada y drenes se respetaran.
	Suelo	Sellado del suelo en las etapas constructivas del proyecto con la afectación de 367.00 m^2 que soporta las infraestructuras de piso de concreto como compuertas de entrada y salida, carcamo de bombeo, bodegas, campamento y fosa séptica. Posible grado de erosión por viento y agua al dejar expuesto sin agua el espejo de agua de la granja, bordos y caminos durante la etapa de secado, afectación del drenaje vertical en sitios con construccion de concreto.

Preparación de los estanques, reservorio, bordos y canales de salida	Flora	No existe agente de cambio ya que el polígono del proyecto carece totalmente de este importante componente biológico y los que se logren establecer sobre canales de llamada y drenes se respetaran.
	Suelo	Sellado del suelo en las etapas constructivas del proyecto con la afectación de 367.00 m^2 que soporta las infraestructuras de piso de concreto como compuertas de entrada y salida, carcamo de bombeo, bodegas, campamento y fosa séptica. Posible grado de erosión por viento y agua al dejar expuesto sin agua el espejo de agua de la granja, bordos y caminos durante la etapa de secado, afectación del drenaje vertical en sitios con construccion de concreto.

Preparación de los estanques, reservorio, bordos y canales de salida	Flora	No existe agente de cambio ya que el polígono del proyecto carece totalmente de este importante componente biológico y los que se logren establecer sobre canales de llamada y drenes se respetaran.
	Suelo	Sellado del suelo en las etapas constructivas del proyecto con la afectación de 367.00 m^2 que soporta las infraestructuras de piso de concreto como compuertas de entrada y salida, carcamo de bombeo, bodegas, campamento y fosa séptica. Posible grado de erosión por viento y agua al dejar expuesto sin agua el espejo de agua de la granja, bordos y caminos durante la etapa de secado, afectación del drenaje vertical en sitios con construccion de concreto.

Preparación de los estanques, reservorio, bordos y canales de salida	Flora	No existe agente de cambio ya que el polígono del proyecto carece totalmente de este importante componente biológico y los que se logren establecer sobre canales de llamada y drenes se respetaran.
	Suelo	Sellado del suelo en las etapas constructivas del proyecto con la afectación de 367.00 m^2 que soporta las infraestructuras de piso de concreto como compuertas de entrada y salida, carcamo de bombeo, bodegas, campamento y fosa séptica. Posible grado de erosión por viento y agua al dejar expuesto sin agua el espejo de agua de la granja, bordos y caminos durante la etapa de secado, afectación del drenaje vertical en sitios con construccion de concreto.

Preparación de los estanques, reservorio, bordos y canales de salida	Flora	No existe agente de cambio ya que el polígono del proyecto carece totalmente de este importante componente biológico y los que se logren establecer sobre canales de llamada y drenes se respetaran.
	Suelo	Sellado del suelo en las etapas constructivas del proyecto con la afectación de 367.00 m^2 que soporta las infraestructuras de piso de concreto como compuertas de entrada y salida, carcamo de bombeo, bodegas, campamento y fosa séptica. Posible grado de erosión por viento y agua al dejar expuesto sin agua el espejo de agua de la granja, bordos y caminos durante la etapa de secado, afectación del drenaje vertical en sitios con construccion de concreto.

Preparación de los estanques, reservorio, bordos y canales de salida	Flora	No existe agente de cambio ya que el polígono del proyecto carece totalmente de este importante componente biológico y los que se logren establecer sobre canales de llamada y drenes se respetaran.
	Suelo	Sellado del suelo en las etapas constructivas del proyecto con la afectación de 367.00 m^2 que soporta las infraestructuras de piso de concreto como compuertas de entrada y salida, carcamo de bombeo, bodegas, campamento y fosa séptica. Posible grado de erosión por viento y agua al dejar expuesto sin agua el espejo de agua de la granja, bordos y caminos durante la etapa de secado, afectación del drenaje vertical en sitios con construccion de concreto.

Preparación de los estanques, reservorio, bordos y canales de salida	Flora	No existe agente de cambio ya que el polígono del proyecto carece totalmente de este importante componente biológico y los que se logren establecer sobre canales de llamada y drenes se respetaran.
	Suelo	Sellado del suelo en las etapas constructivas del proyecto con la afectación de 367.00 m^2 que soporta las infraestructuras de piso de concreto como compuertas de entrada y salida, carcamo de bombeo, bodegas, campamento y fosa séptica. Posible grado de erosión por viento y agua al dejar expuesto sin agua el espejo de agua de la granja, bordos y caminos durante la etapa de secado, afectación del drenaje vertical en sitios con construccion de concreto.

Preparación de los estanques, reservorio, bordos y canales de salida	Flora	No existe agente de cambio ya que el polígono del proyecto carece totalmente de este importante componente biológico y los que se logren establecer sobre canales de llamada y drenes se respetaran.
	Suelo	Sellado del suelo en las etapas constructivas del proyecto con la afectación de 367.00 m^2 que soporta las infraestructuras de piso de concreto como compuertas de entrada y salida, carcamo de bombeo, bodegas, campamento y fosa séptica. Posible grado de erosión por viento y agua al dejar expuesto sin agua el espejo de agua de la granja, bordos y caminos durante la etapa de secado, afectación del drenaje vertical en sitios con construccion de concreto.

Preparación de los estanques, reservorio, bordos y canales de salida	Flora	No existe agente de cambio ya que el polígono del proyecto carece totalmente de este importante componente biológico y los que se logren establecer sobre canales de llamada y drenes se respetaran.
	Suelo	Sellado del suelo en las etapas constructivas del proyecto con la afectación de 367.00 m^2 que soporta las infraestructuras de piso de concreto como compuertas de entrada y salida, carcamo de bombeo, bodegas, campamento y fosa séptica. Posible grado de erosión por viento y agua al dejar expuesto sin agua el espejo de agua de la granja, bordos y caminos durante la etapa de secado, afectación del drenaje vertical en sitios con construccion de concreto.

Preparación de los estanques, reservorio, bordos y canales de salida	Flora	No existe agente de cambio ya que el polígono del proyecto carece totalmente de este importante componente biológico y los que se logren establecer sobre canales de llamada y drenes se respetaran.
	Suelo	Sellado del suelo en las etapas constructivas del proyecto con la afectación de 367.00 m^2 que soporta las infraestructuras de piso de concreto como compuertas de entrada y salida, carcamo de bombeo, bodegas, campamento y fosa séptica. Posible grado de erosión por viento y agua al dejar expuesto sin agua el espejo de agua de la granja, bordos y caminos durante la etapa de secado, afectación del drenaje vertical en sitios con construccion de concreto.

Preparación de los estanques, reservorio, bordos y canales de salida	Flora	No existe agente de cambio ya que el polígono del proyecto carece totalmente de este importante componente biológico y los que se logren establecer sobre canales de llamada y drenes se respetaran.
	Suelo	Sellado del suelo en las etapas constructivas del proyecto con la afectación de 367.00 m^2 que soporta las infraestructuras de piso de concreto como compuertas de entrada y salida, carcamo de bombeo, bodegas, campamento y fosa séptica. Posible grado de erosión por viento y agua al dejar expuesto sin agua el espejo de agua de la granja, bordos y caminos durante la etapa de secado, afectación del drenaje vertical en sitios con construccion de concreto.

Preparación de los estanques, reservorio, bordos y canales de salida	Flora	No existe agente de cambio ya que el polígono del proyecto carece totalmente de este importante componente biológico y los que se logren establecer sobre canales de llamada y drenes se respetaran.
	Suelo	Sellado del suelo en las etapas constructivas del proyecto con la afectación de 367.00 m^2 que soporta las infraestructuras de piso de concreto como compuertas de entrada y salida, carcamo de bombeo, bodegas, campamento y fosa séptica. Posible grado de erosión por viento y agua al dejar expuesto sin agua el espejo de agua de la granja, bordos y caminos durante la etapa de secado, afectación del drenaje vertical en sitios con construccion de concreto.

Preparación de los estanques, reservorio, bordos y canales de salida	Flora	No existe agente de cambio ya que el polígono del proyecto carece totalmente de este importante componente biológico y los que se logren establecer sobre canales de llamada y drenes se respetaran.
	Suelo	Sellado del suelo en las etapas constructivas del proyecto con la afectación de 367.00 m^2 que soporta las infraestructuras de piso de concreto como compuertas de entrada y salida, carcamo de bombeo, bodegas, campamento y fosa séptica. Posible grado de erosión por viento y agua al dejar expuesto sin agua el espejo de agua de la granja, bordos y caminos durante la etapa de secado, afectación del drenaje vertical en sitios con construccion de concreto.

Preparación de los estanques, reservorio, bordos y canales de salida	Flora	No existe agente de cambio ya que el polígono del proyecto carece totalmente de este importante componente biológico y los que se logren establecer sobre canales de llamada y drenes se respetaran.
	Suelo	Sellado del suelo en las etapas constructivas del proyecto con la afectación de 367.00 m^2 que soporta las infraestructuras de piso de concreto como compuertas de entrada y salida, carcamo de bombeo, bodegas, campamento y fosa séptica. Posible grado de erosión por viento y agua al dejar expuesto sin agua el espejo de agua de la granja, bordos y caminos durante la etapa de secado, afectación del drenaje vertical en sitios con construccion de concreto.

Preparación de los estanques, reservorio, bordos y canales de salida	Flora	No existe agente de cambio ya que el polígono del proyecto carece totalmente de este importante componente biológico y los que se logren establecer sobre canales de llamada y drenes se respetaran.
	Suelo	Sellado del suelo en las etapas constructivas del proyecto con la afectación de 367.00 m^2 que soporta las infraestructuras de piso de concreto como compuertas de entrada y salida, carcamo de bombeo, bodegas, campamento y fosa séptica. Posible grado de erosión por viento y agua al dejar expuesto sin agua el espejo de agua de la granja, bordos y caminos durante la etapa de secado, afectación del drenaje vertical en sitios con construccion de concreto.

Preparación de los estanques, reservorio, bordos y canales de salida	Flora	No existe agente de cambio ya que el polígono del proyecto carece totalmente de este importante componente biológico y los que se logren establecer sobre canales de llamada y drenes se respetaran.
	Suelo	Sellado del suelo en las etapas constructivas del proyecto con la afectación de 367.00 m^2 que soporta las infraestructuras de piso de concreto como compuertas de entrada y salida, carcamo de bombeo, bodegas, campamento y fosa séptica. Posible grado de erosión por viento y agua al dejar expuesto sin agua el espejo de agua de la granja, bordos y caminos durante la etapa de secado, afectación del drenaje vertical en sitios con construccion de concreto.

Preparación de los estanques, reservorio, bordos y canales de salida	Flora	No existe agente de cambio ya que el polígono del proyecto carece totalmente de este importante componente biológico y los que se logren establecer sobre canales de llamada y drenes se respetaran.
	Suelo	Sellado del suelo en las etapas constructivas del proyecto con la afectación de 367.00 m^2 que soporta las infraestructuras de piso de concreto como compuertas de entrada y salida, carcamo de bombeo, bodegas, campamento y fosa séptica. Posible grado de erosión por viento y agua al dejar expuesto sin agua el espejo de agua de la granja, bordos y caminos durante la etapa de secado, afectación del drenaje vertical en sitios con construccion de concreto.

Preparación de los estanques, reservorio, bordos y canales de salida	Flora	No existe agente de cambio ya que el polígono del proyecto carece totalmente de este importante componente biológico y los que se logren establecer sobre canales de llamada y drenes se respetaran.
	Suelo	Sellado del suelo en las etapas constructivas del proyecto con la afectación de 367.00 m^2 que soporta las infraestructuras de piso de concreto como compuertas de entrada y salida, carcamo de bombeo, bodegas, campamento y fosa séptica. Posible grado de erosión por viento y agua al dejar expuesto sin agua el espejo de agua de la granja, bordos y caminos durante la etapa de secado, afectación del drenaje vertical en sitios con construccion de concreto.

Preparación de los estanques, reservorio, bordos y canales de salida	Flora	No existe agente de cambio ya que el polígono del proyecto carece totalmente de este importante componente biológico y los que se logren establecer sobre canales de llamada y drenes se respetaran.
	Suelo	Sellado del suelo en las etapas constructivas del proyecto con la afectación de 367.00 m^2 que soporta las infraestructuras de piso de concreto como compuertas de entrada y salida, carcamo de bombeo, bodegas, campamento y fosa séptica. Posible grado de erosión por viento y agua al dejar expuesto sin agua el espejo de agua de la granja, bordos y caminos durante la etapa de secado, afectación del drenaje vertical en sitios con construccion de concreto.

Preparación de los estanques, reservorio, bordos y canales de salida	Flora	No existe agente de cambio ya que el polígono del proyecto carece totalmente de este importante componente biológico y los que se logren establecer sobre canales de llamada y drenes se respetaran.
	Suelo	Sellado del suelo en las etapas constructivas del proyecto con la afectación de 367.00 m^2 que soporta las infraestructuras de piso de concreto como compuertas de entrada y salida, carcamo de bombeo, bodegas, campamento y fosa séptica. Posible grado de erosión por viento y agua al dejar expuesto sin agua el espejo de agua de la granja, bordos y caminos durante la etapa de secado, afectación del drenaje vertical en sitios con construccion de concreto.

Preparación de los estanques, reservorio, bordos y canales de salida	Flora	No existe agente de cambio ya que el polígono del proyecto carece totalmente de este importante componente biológico y los que se logren establecer sobre canales de llamada y drenes se respetaran.
	Suelo	Sellado del suelo en las etapas constructivas del proyecto con la afectación de 367.00 m^2 que soporta las infraestructuras de piso de concreto como compuertas de entrada y salida, carcamo de bombeo, bodegas, campamento y fosa séptica. Posible grado de erosión por viento y agua al dejar expuesto sin agua el espejo de agua de la granja, bordos y caminos durante la etapa de secado, afectación del drenaje vertical en sitios con construccion de concreto.

Preparación de los estanques, reservorio, bordos y canales de salida	Flora	No existe agente de cambio ya que el polígono del proyecto carece totalmente de este importante componente biológico y los que se logren establecer sobre canales de llamada y drenes se respetaran.
	Suelo	Sellado del suelo en las etapas constructivas del proyecto con la afectación de 367.00 m^2 que soporta las infraestructuras de piso de concreto como compuertas de entrada y salida, carcamo de bombeo, bodegas, campamento y fosa séptica. Posible grado de erosión por viento y agua al dejar expuesto sin agua el espejo de agua de la granja, bordos y caminos durante la etapa de secado, afectación del drenaje vertical en sitios con construccion de concreto.

Preparación de los estanques, reservorio, bordos y canales de salida	Flora	No existe agente de cambio ya que el polígono del proyecto carece totalmente de este importante componente biológico y los que se logren establecer sobre canales de llamada y drenes se respetaran.
	Suelo	Sellado del suelo en las etapas constructivas del proyecto con la afectación de 367.00 m^2 que soporta las infraestructuras de piso de concreto como compuertas de entrada y salida, carcamo de bombeo, bodegas, campamento y fosa séptica. Posible grado de erosión por viento y agua al dejar expuesto sin agua el espejo de agua de la granja, bordos y caminos durante la etapa de secado, afectación del drenaje vertical en sitios con construccion de concreto.

Preparación de los estanques, reservorio, bordos y canales de salida	Flora	No existe agente de cambio ya que el polígono del proyecto carece totalmente de este importante componente biológico y los que se logren establecer sobre canales de llamada y drenes se respetaran.
	Suelo	Sellado del suelo en las etapas constructivas del proyecto con la afectación de 367.00 m^2 que soporta las infraestructuras de piso de concreto como compuertas de entrada y salida, carcamo de bombeo, bodegas, campamento y fosa séptica. Posible grado de erosión por viento y agua al dejar expuesto sin agua el espejo de agua de la granja, bordos y caminos durante la etapa de secado, afectación del drenaje vertical en sitios con construccion de concreto.

Preparación de los estanques, reservorio, bordos y canales de salida	Flora	No existe agente de cambio ya que el polígono del proyecto carece totalmente de este importante componente biológico y los que se logren establecer sobre canales de llamada y drenes se respetaran.
	Suelo	Sellado del suelo en las etapas constructivas del proyecto con la afectación de 367.00 m^2 que soporta las infraestructuras de piso de concreto como compuertas de entrada y salida, carcamo de bombeo, bodegas, campamento y fosa séptica. Posible grado de erosión por viento y agua al dejar expuesto sin agua el espejo de agua de la granja, bordos y caminos durante la etapa de secado, afectación del drenaje vertical en sitios con construccion de concreto.

Preparación de los estanques, reservorio, bordos y canales de salida	Flora	No existe agente de cambio ya que el polígono del proyecto carece totalmente de este importante componente biológico y los que se logren establecer sobre canales de llamada y drenes se respetaran.
	Suelo	Sellado del suelo en las etapas constructivas del proyecto con la afectación de 367.00 m^2 que soporta las infraestructuras de piso de concreto como compuertas de entrada y salida, carcamo de bombeo, bodegas, campamento y fosa séptica. Posible grado de erosión por viento y agua al dejar expuesto sin agua el espejo de agua de la granja, bordos y caminos durante la etapa de secado, afectación del drenaje vertical en sitios con construccion de concreto.

Preparación de los estanques, reservorio, bordos y canales de salida	Flora	No existe agente de cambio ya que el polígono del proyecto carece totalmente de este importante componente biológico y los que se logren establecer sobre canales de llamada y drenes se respetaran.
	Suelo	Sellado del suelo en las etapas constructivas del proyecto con la afectación de 367.00 m^2 que soporta las infraestructuras de piso de concreto como compuertas de entrada y salida, carcamo de bombeo, bodegas, campamento y fosa séptica. Posible grado de erosión por viento y agua al dejar expuesto sin agua el espejo de agua de la granja, bordos y caminos durante la etapa de secado, afectación del drenaje vertical en sitios con construccion de concreto.

Preparación de los estanques, reservorio, bordos y canales de salida	Flora	No existe agente de cambio ya que el polígono del proyecto carece totalmente de este importante componente biológico y los que se logren establecer sobre canales de llamada y drenes se respetaran.
	Suelo	Sellado del suelo en las etapas constructivas del proyecto con la afectación de 367.00 m^2 que soporta las infraestructuras de piso de concreto como compuertas de entrada y salida, carcamo de bombeo, bodegas, campamento y fosa séptica. Posible grado de erosión por viento y agua al dejar expuesto sin agua el espejo de agua de la granja, bordos y caminos durante la etapa de secado, afectación del drenaje vertical en sitios con construccion de concreto.

Preparación de los estanques, reservorio, bordos y canales de salida	Flora	No existe agente de cambio ya que el polígono del proyecto carece totalmente de este importante componente biológico y los que se logren establecer sobre canales de llamada y drenes se respetaran.
	Suelo	Sellado del suelo en las etapas constructivas del proyecto con la afectación de 367.00 m^2 que soporta las infraestructuras de piso de concreto como compuertas de entrada y salida, carcamo de bombeo, bodegas, campamento y fosa séptica. Posible grado de erosión por viento y agua al dejar expuesto sin agua el espejo de agua de la granja, bordos y caminos durante la etapa de secado, afectación del drenaje vertical en sitios con construccion de concreto.

Preparación de los estanques, reservorio, bordos y canales de salida	Flora	No existe agente de cambio ya que el polígono del proyecto carece totalmente de este importante componente biológico y los que se logren establecer sobre canales de llamada y drenes se respetaran.
	Suelo	Sellado del suelo en las etapas constructivas del proyecto con la afectación de 367.00 m^2 que soporta las infraestructuras de piso de concreto como compuertas de entrada y salida, carcamo de bombeo, bodegas, campamento y fosa séptica. Posible grado de erosión por viento y agua al dejar expuesto sin agua el espejo de agua de la granja, bordos y caminos durante la etapa de secado, afectación del drenaje vertical en sitios con construccion de concreto.

Preparación de los estanques, reservorio, bordos y canales de salida	Flora	No existe agente de cambio ya que el polígono del proyecto carece totalmente de este importante componente biológico y los que se logren establecer sobre canales de llamada y drenes se respetaran.
	Suelo	Sellado del suelo en las etapas constructivas del proyecto con la afectación de 367.00 m^2 que soporta las infraestructuras de piso de concreto como compuertas de entrada y salida, carcamo de bombeo, bodegas, campamento y fosa séptica. Posible grado de erosión por viento y agua al dejar expuesto sin agua el espejo de agua de la granja, bordos y caminos durante la etapa de secado, afectación del drenaje vertical en sitios con construccion de concreto.

Preparación de los estanques, reservorio, bordos y canales de salida	Flora	No existe agente de cambio ya que el polígono del proyecto carece totalmente de este importante componente biológico y los que se logren establecer sobre canales de llamada y drenes se respetaran.
	Suelo	Sellado del suelo en las etapas constructivas del proyecto con la afectación de 367.00 m^2 que soporta las infraestructuras de piso de concreto como compuertas de entrada y salida, carcamo de bombeo, bodegas, campamento y fosa séptica. Posible grado de erosión por viento y agua al dejar expuesto sin agua el espejo de agua de la granja, bordos y caminos durante la etapa de secado, afectación del drenaje vertical en sitios con construccion de concreto.

Preparación de los estanques, reservorio, bordos y canales de salida	Flora	No existe agente de cambio ya que el polígono del proyecto carece totalmente de este importante componente biológico y los que se logren establecer sobre canales de llamada y drenes se respetaran.
	Suelo	Sellado del suelo en las etapas constructivas del proyecto con la afectación de 367.00 m^2 que soporta las infraestructuras de piso de concreto como compuertas de entrada y salida, carcamo de bombeo, bodegas, campamento y fosa séptica. Posible grado de erosión por viento y agua al dejar expuesto sin agua el espejo de agua de la granja, bordos y caminos durante la etapa de secado, afectación del drenaje vertical en sitios con construccion de concreto.

Preparación de los estanques, reservorio, bordos y canales de salida	Flora	No existe agente de cambio ya que el polígono del proyecto carece totalmente de este importante componente biológico y los que se logren establecer sobre canales de llamada y drenes se respetaran.
	Suelo	Sellado del suelo en las etapas constructivas del proyecto con la afectación de 367.00 m^2 que soporta las infraestructuras de piso de concreto como compuertas de entrada y salida, carcamo de bombeo, bodegas, campamento y fosa séptica. Posible grado de erosión por viento y agua al dejar expuesto sin agua el espejo de agua de la granja, bordos y caminos durante la etapa de secado, afectación del drenaje vertical en sitios con construccion de concreto.

Preparación de los estanques, reservorio, bordos y canales de salida	Flora	No existe agente de cambio ya que el polígono del proyecto carece totalmente de este importante componente biológico y los que se logren establecer sobre canales de llamada y drenes se respetaran.
	Suelo	Sellado del suelo en las etapas constructivas del proyecto con la afectación de 367.00 m^2 que soporta las infraestructuras de piso de concreto como compuertas de entrada y salida, carcamo de bombeo, bodegas, campamento y fosa séptica. Posible grado de erosión por viento y agua al dejar expuesto sin agua el espejo de agua de la granja, bordos y caminos durante la etapa de secado, afectación del drenaje vertical en sitios con construccion de concreto.

Preparación de los estanques, reservorio, bordos y canales de salida	Flora	No existe agente de cambio ya que el polígono del proyecto carece totalmente de este importante componente biológico y los que se logren establecer sobre canales de llamada y drenes se respetaran.
	Suelo	Sellado del suelo en las etapas constructivas del proyecto con la afectación de 367.00 m^2 que soporta las infraestructuras de piso de concreto como compuertas de entrada y salida, carcamo de bombeo, bodegas, campamento y fosa séptica. Posible grado de erosión por viento y agua al dejar expuesto sin agua el espejo de agua de la granja, bordos y caminos durante la etapa de secado, afectación del drenaje vertical en sitios con construccion de concreto.

Preparación de los estanques, reservorio, bordos y canales de salida	Flora	No existe agente de cambio ya que el polígono del proyecto carece totalmente de este importante componente biológico y los que se logren establecer sobre canales de llamada y drenes se respetaran.
	Suelo	Sellado del suelo en las etapas constructivas del proyecto con la afectación de 367.00 m^2 que soporta las infraestructuras de piso de concreto como compuertas de entrada y salida, carcamo de bombeo, bodegas, campamento y fosa séptica. Posible grado de erosión por viento y agua al dejar expuesto sin agua el espejo de agua de la granja, bordos y caminos durante la etapa de secado, afectación del drenaje vertical en sitios con construccion de concreto.

Preparación de los estanques, reservorio, bordos y canales de salida	Flora	No existe agente de cambio ya que el polígono del proyecto carece totalmente de este importante componente biológico y los que se logren establecer sobre canales de llamada y drenes se respetaran.
	Suelo	Sellado del suelo en las etapas constructivas del proyecto con la afectación de 367.00 m^2 que soporta las infraestructuras de piso de concreto como compuertas de entrada y salida, carcamo de bombeo, bodegas, campamento y fosa séptica. Posible grado de erosión por viento y agua al dejar expuesto sin agua el espejo de agua de la granja, bordos y caminos durante la etapa de secado, afectación del drenaje vertical en sitios con construccion de concreto.

Preparación de los estanques, reservorio, bordos y canales de salida	Flora	No existe agente de cambio ya que el polígono del proyecto carece totalmente de este importante componente biológico y los que se logren establecer sobre canales de llamada y drenes se respetaran.
	Suelo	Sellado del suelo en las etapas constructivas del proyecto con la afectación de 367.00 m^2 que soporta las infraestructuras de piso de concreto como compuertas de entrada y salida, carcamo de bombeo, bodegas, campamento y fosa séptica. Posible grado de erosión por viento y agua al dejar expuesto sin agua el espejo de agua de la granja, bordos y caminos durante la etapa de secado, afectación del drenaje vertical en sitios con construccion de concreto.

Preparación de los estanques, reservorio, bordos y canales de salida	Flora	No existe agente de cambio ya que el polígono del proyecto carece totalmente de este importante componente biológico y los que se logren establecer sobre canales de llamada y drenes se respetaran.
	Suelo	Sellado del suelo en las etapas constructivas del proyecto con la afectación de 367.00 m^2 que soporta las infraestructuras de piso de concreto como compuertas de entrada y salida, carcamo de bombeo, bodegas, campamento y fosa séptica. Posible grado de erosión por viento y agua al dejar expuesto sin agua el espejo de agua de la granja, bordos y caminos durante la etapa de secado, afectación del drenaje vertical en sitios con construccion de concreto.

Preparación de los estanques, reservorio, bordos y canales de salida	Flora	No existe agente de cambio ya que el polígono del proyecto carece totalmente de este importante componente biológico y los que se logren establecer sobre canales de llamada y drenes se respetaran.
	Suelo	Sellado del suelo en las etapas constructivas del proyecto con la afectación de 367.00 m^2 que soporta las infraestructuras de piso de concreto como compuertas de entrada y salida, carcamo de bombeo, bodegas, campamento y fosa séptica. Posible grado de erosión por viento y agua al dejar expuesto sin agua el espejo de agua de la granja, bordos y caminos durante la etapa de secado, afectación del drenaje vertical en sitios con construccion de concreto.

Preparación de los estanques, reservorio, bordos y canales de salida	Flora	No existe agente de cambio ya que el polígono del proyecto carece totalmente de este importante componente biológico y los que se logren establecer sobre canales de llamada y drenes se respetaran.
	Suelo	Sellado del suelo en las etapas constructivas del proyecto con la afectación de 367.00 m^2 que soporta las infraestructuras de piso de concreto como compuertas de entrada y salida, carcamo de bombeo, bodegas, campamento y fosa séptica. Posible grado de erosión por viento y agua al dejar expuesto sin agua el espejo de agua de la granja, bordos y caminos durante la etapa de secado, afectación del drenaje vertical en sitios con construccion de concreto.

Preparación de los estanques, reservorio, bordos y canales de salida	Flora	No existe agente de cambio ya que el polígono del proyecto carece totalmente de este importante componente biológico y los que se logren establecer sobre canales de llamada y drenes se respetaran.
	Suelo	Sellado del suelo en las etapas constructivas del proyecto con la afectación de 367.00 m^2 que soporta las infraestructuras de piso de concreto como compuertas de entrada y salida, carcamo de bombeo, bodegas, campamento y fosa séptica. Posible grado de erosión por viento y agua al dejar expuesto sin agua el espejo de agua de la granja, bordos y caminos durante la etapa de secado, afectación del drenaje vertical en sitios con construccion de concreto.

Preparación de los estanques, reservorio, bordos y canales de salida	Flora	No existe agente de cambio ya que el polígono del proyecto carece totalmente de este importante componente biológico y los que se logren establecer sobre canales de llamada y drenes se respetaran.
	Suelo	Sellado del suelo en las etapas constructivas del proyecto con la afectación de 367.00 m^2 que soporta las infraestructuras de piso de concreto como compuertas de entrada y salida, carcamo de bombeo, bodegas, campamento y fosa séptica. Posible grado de erosión por viento y agua al dejar expuesto sin agua el espejo de agua de la granja, bordos y caminos durante la etapa de secado, afectación del drenaje vertical en sitios con construccion de concreto.

Preparación de los estanques, reservorio, bordos y canales de salida	Flora	No existe agente de cambio ya que el polígono del proyecto carece totalmente de este importante componente biológico y los que se logren establecer sobre canales de llamada y drenes se respetaran.
	Suelo	Sellado del suelo en las etapas constructivas del proyecto con la afectación de 367.00 m^2 que soporta las infraestructuras de piso de concreto como compuertas de entrada y salida, carcamo de bombeo, bodegas, campamento y fosa séptica. Posible grado de erosión por viento y agua al dejar expuesto sin agua el espejo de agua de la granja, bordos y caminos durante la etapa de secado, afectación del drenaje vertical en sitios con construccion de concreto.

Preparación de los estanques, reservorio, bordos y canales de salida	Flora	No existe agente de cambio ya que el polígono del proyecto carece totalmente de este importante componente biológico y los que se logren establecer sobre canales de llamada y drenes se respetaran.
	Suelo	Sellado del suelo en las etapas constructivas del proyecto con la afectación de 367.00 m^2 que soporta las infraestructuras de piso de concreto como compuertas de entrada y salida, carcamo de bombeo, bodegas, campamento y fosa séptica. Posible grado de erosión por viento y agua al dejar expuesto sin agua el espejo de agua de la granja, bordos y caminos durante la etapa de secado, afectación del drenaje vertical en sitios con construccion de concreto.

Preparación de los estanques, reservorio, bordos y canales de salida	Flora	No existe agente de cambio ya que el polígono del proyecto carece totalmente de este importante componente biológico y los que se logren establecer sobre canales de llamada y drenes se respetaran.
	Suelo	Sellado del suelo en las etapas constructivas del proyecto con la afectación de 367.00 m^2 que soporta las infraestructuras de piso de concreto como compuertas de entrada y salida, carcamo de bombeo, bodegas, campamento y fosa séptica. Posible grado de erosión por viento y agua al dejar expuesto sin agua el espejo de agua de la granja, bordos y caminos durante la etapa de secado, afectación del drenaje vertical en sitios con construccion de concreto.

Preparación de los estanques, reservorio, bordos y canales de salida	Flora	No existe agente de cambio ya que el polígono del proyecto carece totalmente de este importante componente biológico y los que se logren establecer sobre canales de llamada y drenes se respetaran.
	Suelo	Sellado del suelo en las etapas constructivas del proyecto con la afectación de 367.00 m^2 que soporta las infraestructuras de piso de concreto como compuertas de entrada y salida, carcamo de bombeo, bodegas, campamento y fosa séptica. Posible grado de erosión por viento y agua al dejar expuesto sin agua el espejo de agua de la granja, bordos y caminos durante la etapa de secado, afectación del drenaje vertical en sitios con construccion de concreto.

Preparación de los estanques, reservorio, bordos y canales de salida	Flora	No existe agente de cambio ya que el polígono del proyecto carece totalmente de este importante componente biológico y los que se logren establecer sobre canales de llamada y drenes se respetaran.
	Suelo	Sellado del suelo en las etapas constructivas del proyecto con la afectación de 367.00 m^2 que soporta las infraestructuras de piso de concreto como compuertas de entrada y salida, carcamo de bombeo, bodegas, campamento y fosa séptica. Posible grado de erosión por viento y agua al dejar expuesto sin agua el espejo de agua de la granja, bordos y caminos durante la etapa de secado, afectación del drenaje vertical en sitios con construccion de concreto.

Preparación de los estanques, reservorio, bordos y canales de salida	Flora	No existe agente de cambio ya que el polígono del proyecto carece totalmente de este importante componente biológico y los que se logren establecer sobre canales de llamada y drenes se respetaran.
	Suelo	Sellado del suelo en las etapas constructivas del proyecto con la afectación de 367.00 m^2 que soporta las infraestructuras de piso de concreto como compuertas de entrada y salida, carcamo de bombeo, bodegas, campamento y fosa séptica. Posible grado de erosión por viento y agua al dejar expuesto sin agua el espejo de agua de la granja, bordos y caminos durante la etapa de secado, afectación del drenaje vertical en sitios con construccion de concreto.

Preparación de los estanques, reservorio, bordos y canales de salida	Flora	No existe agente de cambio ya que el polígono del proyecto carece totalmente de este importante componente biológico y los que se logren establecer sobre canales de llamada y drenes se respetaran.
	Suelo	Sellado del suelo en las etapas constructivas del proyecto con la afectación de 367.00 m^2 que soporta las infraestructuras de piso de concreto como compuertas de entrada y salida, carcamo de bombeo, bodegas, campamento y fosa séptica. Posible grado de erosión por viento y agua al dejar expuesto sin agua el espejo de agua de la granja, bordos y caminos durante la etapa de secado, afectación del drenaje vertical en sitios con construccion de concreto.

Preparación de los estanques, reservorio, bordos y canales de salida	Flora	No existe agente de cambio ya que el polígono del proyecto carece totalmente de este importante componente biológico y los que se logren establecer sobre canales de llamada y drenes se respetaran.
	Suelo	Sellado del suelo en las etapas constructivas del proyecto con la afectación de 367.00 m^2 que soporta las infraestructuras de piso de concreto como compuertas de entrada y salida, carcamo de bombeo, bodegas, campamento y fosa séptica. Posible grado de erosión por viento y agua al dejar expuesto sin agua el espejo de agua de la granja, bordos y caminos durante la etapa de secado, afectación del drenaje vertical en sitios con construccion de concreto.

Preparación de los estanques, reservorio, bordos y canales de salida	Flora	No existe agente de cambio ya que el polígono del proyecto carece totalmente de este importante componente biológico y los que se logren establecer sobre canales de llamada y drenes se respetaran.
	Suelo	Sellado del suelo en las etapas constructivas del proyecto con la afectación de 367.00 m^2 que soporta las infraestructuras de piso de concreto como compuertas de entrada y salida, carcamo de bombeo, bodegas, campamento y fosa séptica. Posible grado de erosión por viento y agua al dejar expuesto sin agua el espejo de agua de la granja, bordos y caminos durante la etapa de secado, afectación del drenaje vertical en sitios con construccion de concreto.

Preparación de los estanques, reservorio, bordos y canales de salida	Flora	No existe agente de cambio ya que el polígono del proyecto carece totalmente de este importante componente biológico y los que se logren establecer sobre canales de llamada y drenes se respetaran.
	Suelo	Sellado del suelo en las etapas constructivas del proyecto con la afectación de 367.00 m^2 que soporta las infraestructuras de piso de concreto como compuertas de entrada y salida, carcamo de bombeo, bodegas, campamento y fosa séptica. Posible grado de erosión por viento y agua al dejar expuesto sin agua el espejo de agua de la granja, bordos y caminos durante la etapa de secado, afectación del drenaje vertical en sitios con construccion de concreto.

Preparación de los estanques, reservorio, bordos y canales de salida	Flora	No existe agente de cambio ya que el polígono del proyecto carece totalmente de este importante componente biológico y los que se logren establecer sobre canales de llamada y drenes se respetaran.
	Suelo	Sellado del suelo en las etapas constructivas del proyecto con la afectación de 367.00 m^2 que soporta las infraestructuras de piso de concreto como compuertas de entrada y salida, carcamo de bombeo, bodegas, campamento y fosa séptica. Posible grado de erosión por viento y agua al dejar expuesto sin agua el espejo de agua de la granja, bordos y caminos durante la etapa de secado, afectación del drenaje vertical en sitios con construccion de concreto.

Preparación de los estanques, reservorio, bordos y canales de salida	Flora	No existe agente de cambio ya que el polígono del proyecto carece totalmente de este importante componente biológico y los que se logren establecer sobre canales de llamada y drenes se respetaran.
	Suelo	Sellado del suelo en las etapas constructivas del proyecto con la afectación de 367.00 m^2 que soporta las infraestructuras de piso de concreto como compuertas de entrada y salida, carcamo de bombeo, bodegas, campamento y fosa séptica. Posible grado de erosión por viento y agua al dejar expuesto sin agua el espejo de agua de la granja, bordos y caminos durante la etapa de secado, afectación del drenaje vertical en sitios con construccion de concreto.

Preparación de los estanques, reservorio, bordos y canales de salida	Flora	No existe agente de cambio ya que el polígono del proyecto carece totalmente de este importante componente biológico y los que se logren establecer sobre canales de llamada y drenes se respetaran.
	Suelo	Sellado del suelo en las etapas constructivas del proyecto con la afectación de 367.00 m^2 que soporta las infraestructuras de piso de concreto como compuertas de entrada y salida, carcamo de bombeo, bodegas, campamento y fosa séptica. Posible grado de erosión por viento y agua al dejar expuesto sin agua el espejo de agua de la granja, bordos y caminos durante la etapa de secado, afectación del drenaje vertical en sitios con construccion de concreto.

Preparación de los estanques, reservorio, bordos y canales de salida	Flora	No existe agente de cambio ya que el polígono del proyecto carece totalmente de este importante componente biológico y los que se logren establecer sobre canales de llamada y drenes se respetaran.
	Suelo	Sellado del suelo en las etapas constructivas del proyecto con la afectación de 367.00 m^2 que soporta las infraestructuras de piso de concreto como compuertas de entrada y salida, carcamo de bombeo, bodegas, campamento y fosa séptica. Posible grado de erosión por viento y agua al dejar expuesto sin agua el espejo de agua de la granja, bordos y caminos durante la etapa de secado, afectación del drenaje vertical en sitios con construccion de concreto.

Preparación de los estanques, reservorio, bordos y canales de salida	Flora	No existe agente de cambio ya que el polígono del proyecto carece totalmente de este importante componente biológico y los que se logren establecer sobre canales de llamada y drenes se respetaran.
	Suelo	Sellado del suelo en las etapas constructivas del proyecto con la afectación de 367.00 m^2 que soporta las infraestructuras de piso de concreto como compuertas de entrada y salida, carcamo de bombeo, bodegas, campamento y fosa séptica. Posible grado de erosión por viento y agua al dejar expuesto sin agua el espejo de agua de la granja, bordos y caminos durante la etapa de secado, afectación del drenaje vertical en sitios con construccion de concreto.

Preparación de los estanques, reservorio, bordos y canales de salida	Flora	No existe agente de cambio ya que el polígono del proyecto carece totalmente de este importante componente biológico y los que se logren establecer sobre canales de llamada y drenes se respetaran.
	Suelo	Sellado del suelo en las etapas constructivas del proyecto con la afectación de 367.00 m^2 que soporta las infraestructuras de piso de concreto como compuertas de entrada y salida, carcamo de bombeo, bodegas, campamento y fosa séptica. Posible grado de erosión por viento y agua al dejar expuesto sin agua el espejo de agua de la granja, bordos y caminos durante la etapa de secado, afectación del drenaje vertical en sitios con construccion de concreto.

Preparación de los estanques, reservorio, bordos y canales de salida	Flora	No existe agente de cambio ya que el polígono del proyecto carece totalmente de este importante componente biológico y los que se logren establecer sobre canales de llamada y drenes se respetaran.
	Suelo	Sellado del suelo en las etapas constructivas del proyecto con la afectación de 367.00 m^2 que soporta las infraestructuras de piso de concreto como compuertas de entrada y salida, carcamo de bombeo, bodegas, campamento y fosa séptica. Posible grado de erosión por viento y agua al dejar expuesto sin agua el espejo de agua de la granja, bordos y caminos durante la etapa de secado, afectación del drenaje vertical en sitios con construccion de concreto.

Preparación de los estanques, reservorio, bordos y canales de salida	Flora	No existe agente de cambio ya que el polígono del proyecto carece totalmente de este importante componente biológico y los que se logren establecer sobre canales de llamada y drenes se respetaran.
	Suelo	Sellado del suelo en las etapas constructivas del proyecto con la afectación de 367.00 m^2 que soporta las infraestructuras de piso de concreto como compuertas de entrada y salida, carcamo de bombeo, bodegas, campamento y fosa séptica. Posible grado de erosión por viento y agua al dejar expuesto sin agua el espejo de agua de la granja, bordos y caminos durante la etapa de secado, afectación del drenaje vertical en sitios con construccion de concreto.

Preparación de los estanques, reservorio, bordos y canales de salida	Flora	No existe agente de cambio ya que el polígono del proyecto carece totalmente de este importante componente biológico y los que se logren establecer sobre canales de llamada y drenes se respetaran.
	Suelo	Sellado del suelo en las etapas constructivas del proyecto con la afectación de 367.00 m^2 que soporta las infraestructuras de piso de concreto como compuertas de entrada y salida, carcamo de bombeo, bodegas, campamento y fosa séptica. Posible grado de erosión por viento y agua al dejar expuesto sin agua el espejo de agua de la granja, bordos y caminos durante la etapa de secado, afectación del drenaje vertical en sitios con construccion de concreto.

Preparación de los estanques, reservorio, bordos y canales de salida	Flora	No existe agente de cambio ya que el polígono del proyecto carece totalmente de este importante componente biológico y los que se logren establecer sobre canales de llamada y drenes se respetaran.
	Suelo	Sellado del suelo en las etapas constructivas del proyecto con la afectación de 367.00 m^2 que soporta las infraestructuras de piso de concreto como compuertas de entrada y salida, carcamo de bombeo, bodegas, campamento y fosa séptica. Posible grado de erosión por viento y agua al dejar expuesto sin agua el espejo de agua de la granja, bordos y caminos durante la etapa de secado, afectación del drenaje vertical en sitios con construccion de concreto.

Preparación de los estanques, reservorio, bordos y canales de salida	Flora	No existe agente de cambio ya que el polígono del proyecto carece totalmente de este importante componente biológico y los que se logren establecer sobre canales de llamada y drenes se respetaran.
	Suelo	Sellado del suelo en las etapas constructivas del proyecto con la afectación de 367.00 m^2 que soporta las infraestructuras de piso de concreto como compuertas de entrada y salida, carcamo de bombeo, bodegas, campamento y fosa séptica. Posible grado de erosión por viento y agua al dejar expuesto sin agua el espejo de agua de la granja, bordos y caminos durante la etapa de secado, afectación del drenaje vertical en sitios con construccion de concreto.

Preparación de los estanques, reservorio, bordos y canales de salida	Flora	No existe agente de cambio ya que el polígono del proyecto carece totalmente de este importante componente biológico y los que se logren establecer sobre canales de llamada y drenes se respetaran.
	Suelo	Sellado del suelo en las etapas constructivas del proyecto con la afectación de 367.00 m^2 que soporta las infraestructuras de piso de concreto como compuertas de entrada y salida, carcamo de bombeo, bodegas, campamento y fosa séptica. Posible grado de erosión por viento y agua al dejar expuesto sin agua el espejo de agua de la granja, bordos y caminos durante la etapa de secado, afectación del drenaje vertical en sitios con construccion de concreto.

Preparación de los estanques, reservorio, bordos y canales de salida	Flora	No existe agente de cambio ya que el polígono del proyecto carece totalmente de este importante componente biológico y los que se logren establecer sobre canales de llamada y drenes se respetaran.
	Suelo	Sellado del suelo en las etapas constructivas del proyecto con la afectación de 367.00 m^2 que soporta las infraestructuras de piso de concreto como compuertas de entrada y salida, carcamo de bombeo, bodegas, campamento y fosa séptica. Posible grado de erosión por viento y agua al dejar expuesto sin agua el espejo de agua de la granja, bordos y caminos durante la etapa de secado, afectación del drenaje vertical en sitios con construccion de concreto.

Preparación de los estanques, reservorio, bordos y canales de salida	Flora	No existe agente de cambio ya que el polígono del proyecto carece totalmente de este importante componente biológico y los que se logren establecer sobre canales de llamada y drenes se respetaran.
	Suelo	Sellado del suelo en las etapas constructivas del proyecto con la afectación de 367.00 m^2 que soporta las infraestructuras de piso de concreto como compuertas de entrada y salida, carcamo de bombeo, bodegas, campamento y fosa séptica. Posible grado de erosión por viento y agua al dejar expuesto sin agua el espejo de agua de la granja, bordos y caminos durante la etapa de secado, afectación del drenaje vertical en sitios con construccion de concreto.

Preparación de los estanques, reservorio, bordos y canales de salida	Flora	No existe agente de cambio ya que el polígono del proyecto carece totalmente de este importante componente biológico y los que se logren establecer sobre canales de llamada y drenes se respetaran.
	Suelo	Sellado del suelo en las etapas constructivas del proyecto con la afectación de 367.00 m^2 que soporta las infraestructuras de piso de concreto como compuertas de entrada y salida, carcamo de bombeo, bodegas, campamento y fosa séptica. Posible grado de erosión por viento y agua al dejar expuesto sin agua el espejo de agua de la granja, bordos y caminos durante la etapa de secado, afectación del drenaje vertical en sitios con construccion de concreto.

Preparación de los estanques, reservorio, bordos y canales de salida	Flora	No existe agente de cambio ya que el polígono del proyecto carece totalmente de este importante componente biológico y los que se logren establecer sobre canales de llamada y drenes se respetaran.
	Suelo	Sellado del suelo en las etapas constructivas del proyecto con la afectación de 367.00 m^2 que soporta las infraestructuras de piso de concreto como compuertas de entrada y salida, carcamo de bombeo, bodegas, campamento y fosa séptica. Posible grado de erosión por viento y agua al dejar expuesto sin agua el espejo de agua de la granja, bordos y caminos durante la etapa de secado, afectación del drenaje vertical en sitios con construccion de concreto.

Preparación de los estanques, reservorio, bordos y canales de salida	Flora	No existe agente de cambio ya que el polígono del proyecto carece totalmente de este importante componente biológico y los que se logren establecer sobre canales de llamada y drenes se respetaran.
	Suelo	Sellado del suelo en las etapas constructivas del proyecto con la afectación de 367.00 m^2 que soporta las infraestructuras de piso de concreto como compuertas de entrada y salida, carcamo de bombeo, bodegas, campamento y fosa séptica. Posible grado de erosión por viento y agua al dejar expuesto sin agua el espejo de agua de la granja, bordos y caminos durante la etapa de secado, afectación del drenaje vertical en sitios con construccion de concreto.

Preparación de los estanques, reservorio, bordos y canales de salida	Flora	No existe agente de cambio ya que el polígono del proyecto carece totalmente de este importante componente biológico y los que se logren establecer sobre canales de llamada y drenes se respetaran.
	Suelo	Sellado del suelo en las etapas constructivas del proyecto con la afectación de 367.00 m^2 que soporta las infraestructuras de piso de concreto como compuertas de entrada y salida, carcamo de bombeo, bodegas, campamento y fosa séptica. Posible grado de erosión por viento y agua al dejar expuesto sin agua el espejo de agua de la granja, bordos y caminos durante la etapa de secado, afectación del drenaje vertical en sitios con construccion de concreto.

Preparación de los estanques, reservorio, bordos y canales de salida	Flora	No existe agente de cambio ya que el polígono del proyecto carece totalmente de este importante componente biológico y los que se logren establecer sobre canales de llamada y drenes se respetaran.
	Suelo	Sellado del suelo en las etapas constructivas del proyecto con la afectación de 367.00 m^2 que soporta las infraestructuras de piso de concreto como compuertas de entrada y salida, carcamo de bombeo, bodegas, campamento y fosa séptica. Posible grado de erosión por viento y agua al dejar expuesto sin agua el espejo de agua de la granja, bordos y caminos durante la etapa de secado, afectación del drenaje vertical en sitios con construccion de concreto.

Preparación de los estanques, reservorio, bordos y canales de salida	Flora	No existe agente de cambio ya que el polígono del proyecto carece totalmente de este importante componente biológico y los que se logren establecer sobre canales de llamada y drenes se respetaran.
	Suelo	Sellado del suelo en las etapas constructivas del proyecto con la afectación de 367.00 m^2 que soporta las infraestructuras de piso de concreto como compuertas de entrada y salida, carcamo de bombeo, bodegas, campamento y fosa séptica. Posible grado de erosión por viento y agua al dejar expuesto sin agua el espejo de agua de la granja, bordos y caminos durante la etapa de secado, afectación del drenaje vertical en sitios con construccion de concreto.

Preparación de los estanques, reservorio, bordos y canales de salida	Flora	No existe agente de cambio ya que el polígono del proyecto carece totalmente de este importante componente biológico y los que se logren establecer sobre canales de llamada y drenes se respetaran.
	Suelo	Sellado del suelo en las etapas constructivas del proyecto con la afectación de 367.00 m^2 que soporta las infraestructuras de piso de concreto como compuertas de entrada y salida, carcamo de bombeo, bodegas, campamento y fosa séptica. Posible grado de erosión por viento y agua al dejar expuesto sin agua el espejo de agua de la granja, bordos y caminos durante la etapa de secado, afectación del drenaje vertical en sitios con construccion de concreto.

Preparación de los estanques, reservorio, bordos y canales de salida	Flora	No existe agente de cambio ya que el polígono del proyecto carece totalmente de este importante componente biológico y los que se logren establecer sobre canales de llamada y drenes se respetaran.
	Suelo	Sellado del suelo en las etapas constructivas del proyecto con la afectación de 367.00 m^2 que soporta las infraestructuras de piso de concreto como compuertas de entrada y salida, carcamo de bombeo, bodegas, campamento y fosa séptica. Posible grado de erosión por viento y agua al dejar expuesto sin agua el espejo de agua de la granja, bordos y caminos durante la etapa de secado, afectación del drenaje vertical en sitios con construccion de concreto.

Preparación de los estanques, reservorio, bordos y canales de salida	Flora	No existe agente de cambio ya que el polígono del proyecto carece totalmente de este importante componente biológico y los que se logren establecer sobre canales de llamada y drenes se respetaran.
	Suelo	Sellado del suelo en las etapas constructivas del proyecto con la afectación de 367.00 m^2 que soporta las infraestructuras de piso de concreto como compuertas de entrada y salida, carcamo de bombeo, bodegas, campamento y fosa séptica. Posible grado de erosión por viento y agua al dejar expuesto sin agua el espejo de agua de la granja, bordos y caminos durante la etapa de secado, afectación del drenaje vertical en sitios con construccion de concreto.

Preparación de los estanques, reservorio, bordos y canales de salida	Flora	No existe agente de cambio ya que el polígono del proyecto carece totalmente de este importante componente biológico y los que se logren establecer sobre canales de llamada y drenes se respetaran.
	Suelo	Sellado del suelo en las etapas constructivas del proyecto con la afectación de 367.00 m^2 que soporta las infraestructuras de piso de concreto como compuertas de entrada y salida, carcamo de bombeo, bodegas, campamento y fosa séptica. Posible grado de erosión por viento y agua al dejar expuesto sin agua el espejo de agua de la granja, bordos y caminos durante la etapa de secado, afectación del drenaje vertical en sitios con construccion de concreto.

Preparación de los estanques, reservorio, bordos y canales de salida	Flora	No existe agente de cambio ya que el polígono del proyecto carece totalmente de este importante componente biológico y los que se logren establecer sobre canales de llamada y drenes se respetaran.
	Suelo	Sellado del suelo en las etapas constructivas del proyecto con la afectación de 367.00 m^2 que soporta las infraestructuras de piso de concreto como compuertas de entrada y salida, carcamo de bombeo, bodegas, campamento y fosa séptica. Posible grado de erosión por viento y agua al dejar expuesto sin agua el espejo de agua de la granja, bordos y caminos durante la etapa de secado, afectación del drenaje vertical en sitios con construccion de concreto.

Preparación de los estanques, reservorio, bordos y canales de salida	Flora	No existe agente de cambio ya que el polígono del proyecto carece totalmente de este importante componente biológico y los que se logren establecer sobre canales de llamada y drenes se respetaran.
	Suelo	Sellado del suelo en las etapas constructivas del proyecto con la afectación de 367.00 m^2 que soporta las infraestructuras de piso de concreto como compuertas de entrada y salida, carcamo de bombeo, bodegas, campamento y fosa séptica. Posible grado de erosión por viento y agua al dejar expuesto sin agua el espejo de agua de la granja, bordos y caminos durante la etapa de secado, afectación del drenaje vertical en sitios con construccion de concreto.

Preparación de los estanques, reservorio, bordos y canales de salida	Flora	No existe agente de cambio ya que el polígono del proyecto carece totalmente de este importante componente biológico y los que se logren establecer sobre canales de llamada y drenes se respetaran.
	Suelo	Sellado del suelo en las etapas constructivas del proyecto con la afectación de 367.00 m^2 que soporta las infraestructuras de piso de concreto como compuertas de entrada y salida, carcamo de bombeo, bodegas, campamento y fosa séptica. Posible grado de erosión por viento y agua al dejar expuesto sin agua el espejo de agua de la granja, bordos y caminos durante la etapa de secado, afectación del drenaje vertical en sitios con construccion de concreto.

Preparación de los estanques, reservorio, bordos y canales de salida	Flora	No existe agente de cambio ya que el polígono del proyecto carece totalmente de este importante componente biológico y los que se logren establecer sobre canales de llamada y drenes se respetaran.
	Suelo	Sellado del suelo en las etapas constructivas del proyecto con la afectación de 367.00 m^2 que soporta las infraestructuras de piso de concreto como compuertas de entrada y salida, carcamo de bombeo, bodegas, campamento y fosa séptica. Posible grado de erosión por viento y agua al dejar expuesto sin agua el espejo de agua de la granja, bordos y caminos durante la etapa de secado, afectación del drenaje vertical en sitios con construccion de concreto.

Preparación de los estanques, reservorio, bordos y canales de salida	Flora	No existe agente de cambio ya que el polígono del proyecto carece totalmente de este importante componente biológico y los que se logren establecer sobre canales de llamada y drenes se respetaran.
	Suelo	Sellado del suelo en las etapas constructivas del proyecto con la afectación de 367.00 m^2 que soporta las infraestructuras de piso de concreto como compuertas de entrada y salida, carcamo de bombeo, bodegas, campamento y fosa séptica. Posible grado de erosión por viento y agua al dejar expuesto sin agua el espejo de agua de la granja, bordos y caminos durante la etapa de secado, afectación del drenaje vertical en sitios con construccion de concreto.

Preparación de los estanques, reservorio, bordos y canales de salida	Flora	No existe agente de cambio ya que el polígono del proyecto carece totalmente de este importante componente biológico y los que se logren establecer sobre canales de llamada y drenes se respetaran.
	Suelo	Sellado del suelo en las etapas constructivas del proyecto con la afectación de 367.00 m^2 que soporta las infraestructuras de piso de concreto como compuertas de entrada y salida, carcamo de bombeo, bodegas, campamento y fosa séptica. Posible grado de erosión por viento y agua al dejar expuesto sin agua el espejo de agua de la granja, bordos y caminos durante la etapa de secado, afectación del drenaje vertical en sitios con construccion de concreto.

Preparación de los estanques, reservorio, bordos y canales de salida	Flora	No existe agente de cambio ya que el polígono del proyecto carece totalmente de este importante componente biológico y los que se logren establecer sobre canales de llamada y drenes se respetaran.
	Suelo	Sellado del suelo en las etapas constructivas del proyecto con la afectación de 367.00 m^2 que soporta las infraestructuras de piso de concreto como compuertas de entrada y salida, carcamo de bombeo, bodegas, campamento y fosa séptica. Posible grado de erosión por viento y agua al dejar expuesto sin agua el espejo de agua de la granja, bordos y caminos durante la etapa de secado, afectación del drenaje vertical en sitios con construccion de concreto.

Preparación de los estanques, reservorio, bordos y canales de salida	Flora	No existe agente de cambio ya que el polígono del proyecto carece totalmente de este importante componente biológico y los que se logren establecer sobre canales de llamada y drenes se respetaran.
	Suelo	Sellado del suelo en las etapas constructivas del proyecto con la afectación de 367.00 m^2 que soporta las infraestructuras de piso de concreto como compuertas de entrada y salida, carcamo de bombeo, bodegas, campamento y fosa séptica. Posible grado de erosión por viento y agua al dejar expuesto sin agua el espejo de agua de la granja, bordos y caminos durante la etapa de secado, afectación del drenaje vertical en sitios con construccion de concreto.

Preparación de los estanques, reservorio, bordos y canales de salida	Flora	No existe agente de cambio ya que el polígono del proyecto carece totalmente de este importante componente biológico y los que se logren establecer sobre canales de llamada y drenes se respetaran.
	Suelo	Sellado del suelo en las etapas constructivas del proyecto con la afectación de 367.00 m^2 que soporta las infraestructuras de piso de concreto como compuertas de entrada y salida, carcamo de bombeo, bodegas, campamento y fosa séptica. Posible grado de erosión por viento y agua al dejar expuesto sin agua el espejo de agua de la granja, bordos y caminos durante la etapa de secado, afectación del drenaje vertical en sitios con construccion de concreto.

Preparación de los estanques, reservorio, bordos y canales de salida	Flora	No existe agente de cambio ya que el polígono del proyecto carece totalmente de este importante componente biológico y los que se logren establecer sobre canales de llamada y drenes se respetaran.
	Suelo	Sellado del suelo en las etapas constructivas del proyecto con la afectación de 367.00 m^2 que soporta las infraestructuras de piso de concreto como compuertas de entrada y salida, carcamo de bombeo, bodegas, campamento y fosa séptica. Posible grado de erosión por viento y agua al dejar expuesto sin agua el espejo de agua de la granja, bordos y caminos durante la etapa de secado, afectación del drenaje vertical en sitios con construccion de concreto.

Preparación de los estanques, reservorio, bordos y canales de salida	Flora	No existe agente de cambio ya que el polígono del proyecto carece totalmente de este importante componente biológico y los que se logren establecer sobre canales de llamada y drenes se respetaran.
	Suelo	Sellado del suelo en las etapas constructivas del proyecto con la afectación de 367.00 m^2 que soporta las infraestructuras de piso de concreto como compuertas de entrada y salida, carcamo de bombeo, bodegas, campamento y fosa séptica. Posible grado de erosión por viento y agua al dejar expuesto sin agua el espejo de agua de la granja, bordos y caminos durante la etapa de secado, afectación del drenaje vertical en sitios con construccion de concreto.

Preparación de los estanques, reservorio, bordos y canales de salida	Flora	No existe agente de cambio ya que el polígono del proyecto carece totalmente de este importante componente biológico y los que se logren establecer sobre canales de llamada y drenes se respetaran.
	Suelo	Sellado del suelo en las etapas constructivas del proyecto con la afectación de 367.00 m^2 que soporta las infraestructuras de piso de concreto como compuertas de entrada y salida, carcamo de bombeo, bodegas, campamento y fosa séptica. Posible grado de erosión por viento y agua al dejar expuesto sin agua el espejo de agua de la granja, bordos y caminos durante la etapa de secado, afectación del drenaje vertical en sitios con construccion de concreto.

Preparación de los estanques, reservorio, bordos y canales de salida	Flora	No existe agente de cambio ya que el polígono del proyecto carece totalmente de este importante componente biológico y los que se logren establecer sobre canales de llamada y drenes se respetaran.
	Suelo	Sellado del suelo en las etapas constructivas del proyecto con la afectación de 367.00 m^2 que soporta las infraestructuras de piso de concreto como compuertas de entrada y salida, carcamo de bombeo, bodegas, campamento y fosa séptica. Posible grado de erosión por viento y agua al dejar expuesto sin agua el espejo de agua de la granja, bordos y caminos durante la etapa de secado, afectación del drenaje vertical en sitios con construccion de concreto.

Preparación de los estanques, reservorio, bordos y canales de salida	Flora	No existe agente de cambio ya que el polígono del proyecto carece totalmente de este importante componente biológico y los que se logren establecer sobre canales de llamada y drenes se respetaran.
	Suelo	Sellado del suelo en las etapas constructivas del proyecto con la afectación de 367.00 m^2 que soporta las infraestructuras de piso de concreto como compuertas de entrada y salida, carcamo de bombeo, bodegas, campamento y fosa séptica. Posible grado de erosión por viento y agua al dejar expuesto sin agua el espejo de agua de la granja, bordos y caminos durante la etapa de secado, afectación del drenaje vertical en sitios con construccion de concreto.

Preparación de los estanques, reservorio, bordos y canales de salida	Flora	No existe agente de cambio ya que el polígono del proyecto carece totalmente de este importante componente biológico y los que se logren establecer sobre canales de llamada y drenes se respetaran.
	Suelo	Sellado del suelo en las etapas constructivas del proyecto con la afectación de 367.00 m^2 que soporta las infraestructuras de piso de concreto como compuertas de entrada y salida, carcamo de bombeo, bodegas, campamento y fosa séptica. Posible grado de erosión por viento y agua al dejar expuesto sin agua el espejo de agua de la granja, bordos y caminos durante la etapa de secado, afectación del drenaje vertical en sitios con construccion de concreto.

Preparación de los estanques, reservorio, bordos y canales de salida	Flora	No existe agente de cambio ya que el polígono del proyecto carece totalmente de este importante componente biológico y los que se logren establecer sobre canales de llamada y drenes se respetaran.
	Suelo	Sellado del suelo en las etapas constructivas del proyecto con la afectación de 367.00 m^2 que soporta las infraestructuras de piso de concreto como compuertas de entrada y salida, carcamo de bombeo, bodegas, campamento y fosa séptica. Posible grado de erosión por viento y agua al dejar expuesto sin agua el espejo de agua de la granja, bordos y caminos durante la etapa de secado, afectación del drenaje vertical en sitios con construccion de concreto.

Preparación de los estanques, reservorio, bordos y canales de salida	Flora	No existe agente de cambio ya que el polígono del proyecto carece totalmente de este importante componente biológico y los que se logren establecer sobre canales de llamada y drenes se respetaran.
	Suelo	Sellado del suelo en las etapas constructivas del proyecto con la afectación de 367.00 m^2 que soporta las infraestructuras de piso de concreto como compuertas de entrada y salida, carcamo de bombeo, bodegas, campamento y fosa séptica. Posible grado de erosión por viento y agua al dejar expuesto sin agua el espejo de agua de la granja, bordos y caminos durante la etapa de secado, afectación del drenaje vertical en sitios con construccion de concreto.

Preparación de los estanques, reservorio, bordos y canales de salida	Flora	No existe agente de cambio ya que el polígono del proyecto carece totalmente de este importante componente biológico y los que se logren establecer sobre canales de llamada y drenes se respetaran.
	Suelo	Sellado del suelo en las etapas constructivas del proyecto con la afectación de 367.00 m^2 que soporta las infraestructuras de piso de concreto como compuertas de entrada y salida, carcamo de bombeo, bodegas, campamento y fosa séptica. Posible grado de erosión por viento y agua al dejar expuesto sin agua el espejo de agua de la granja, bordos y caminos durante la etapa de secado, afectación del drenaje vertical en sitios con construccion de concreto.

Preparación de los estanques, reservorio, bordos y canales de salida	Flora	No existe agente de cambio ya que el polígono del proyecto carece totalmente de este importante componente biológico y los que se logren establecer sobre canales de llamada y drenes se respetaran.
	Suelo	Sellado del suelo en las etapas constructivas del proyecto con la afectación de 367.00 m^2 que soporta las infraestructuras de piso de concreto como compuertas de entrada y salida, carcamo de bombeo, bodegas, campamento y fosa séptica. Posible grado de erosión por viento y agua al dejar expuesto sin agua el espejo de agua de la granja, bordos y caminos durante la etapa de secado, afectación del drenaje vertical en sitios con construccion de concreto.

Preparación de los estanques, reservorio, bordos y canales de salida	Flora	No existe agente de cambio ya que el polígono del proyecto carece totalmente de este importante componente biológico y los que se logren establecer sobre canales de llamada y drenes se respetaran.
	Suelo	Sellado del suelo en las etapas constructivas del proyecto con la afectación de 367.00 m^2 que soporta las infraestructuras de piso de concreto como compuertas de entrada y salida, carcamo de bombeo, bodegas, campamento y fosa séptica. Posible grado de erosión por viento y agua al dejar expuesto sin agua el espejo de agua de la granja, bordos y caminos durante la etapa de secado, afectación del drenaje vertical en sitios con construccion de concreto.

Preparación de los estanques, reservorio, bordos y canales de salida	Flora	No existe agente de cambio ya que el polígono del proyecto carece totalmente de este importante componente biológico y los que se logren establecer sobre canales de llamada y drenes se respetaran.
	Suelo	Sellado del suelo en las etapas constructivas del proyecto con la afectación de 367.00 m^2 que soporta las infraestructuras de piso de concreto como compuertas de entrada y salida, carcamo de bombeo, bodegas, campamento y fosa séptica. Posible grado de erosión por viento y agua al dejar expuesto sin agua el espejo de agua de la granja, bordos y caminos durante la etapa de secado, afectación del drenaje vertical en sitios con construccion de concreto.

Preparación de los estanques, reservorio, bordos y canales de salida	Flora	No existe agente de cambio ya que el polígono del proyecto carece totalmente de este importante componente biológico y los que se logren establecer sobre canales de llamada y drenes se respetaran.
	Suelo	Sellado del suelo en las etapas constructivas del proyecto con la afectación de 367.00 m^2 que soporta las infraestructuras de piso de concreto como compuertas de entrada y salida, carcamo de bombeo, bodegas, campamento y fosa séptica. Posible grado de erosión por viento y agua al dejar expuesto sin agua el espejo de agua de la granja, bordos y caminos durante la etapa de secado, afectación del drenaje vertical en sitios con construccion de concreto.

Preparación de los estanques, reservorio, bordos y canales de salida	Flora	No existe agente de cambio ya que el polígono del proyecto carece totalmente de este importante componente biológico y los que se logren establecer sobre canales de llamada y drenes se respetaran.
	Suelo	Sellado del suelo en las etapas constructivas del proyecto con la afectación de 367.00 m^2 que soporta las infraestructuras de piso de concreto como compuertas de entrada y salida, carcamo de bombeo, bodegas, campamento y fosa séptica. Posible grado de erosión por viento y agua al dejar expuesto sin agua el espejo de agua de la granja, bordos y caminos durante la etapa de secado, afectación del drenaje vertical en sitios con construccion de concreto.

Preparación de los estanques, reservorio, bordos y canales de salida	Flora	No existe agente de cambio ya que el polígono del proyecto carece totalmente de este importante componente biológico y los que se logren establecer sobre canales de llamada y drenes se respetaran.
	Suelo	Sellado del suelo en las etapas constructivas del proyecto con la afectación de 367.00 m^2 que soporta las infraestructuras de piso de concreto como compuertas de entrada y salida, carcamo de bombeo, bodegas, campamento y fosa séptica. Posible grado de erosión por viento y agua al dejar expuesto sin agua el espejo de agua de la granja, bordos y caminos durante la etapa de secado, afectación del drenaje vertical en sitios con construccion de concreto.

Preparación de los estanques, reservorio, bordos y canales de salida	Flora	No existe agente de cambio ya que el polígono del proyecto carece totalmente de este importante componente biológico y los que se logren establecer sobre canales de llamada y drenes se respetaran.
	Suelo	Sellado del suelo en las etapas constructivas del proyecto con la afectación de 367.00 m^2 que soporta las infraestructuras de piso de concreto como compuertas de entrada y salida, carcamo de bombeo, bodegas, campamento y fosa séptica. Posible grado de erosión por viento y agua al dejar expuesto sin agua el espejo de agua de la granja, bordos y caminos durante la etapa de secado, afectación del drenaje vertical en sitios con construccion de concreto.

Preparación de los estanques, reservorio, bordos y canales de salida	Flora	No existe agente de cambio ya que el polígono del proyecto carece totalmente de este importante componente biológico y los que se logren establecer sobre canales de llamada y drenes se respetaran.
	Suelo	Sellado del suelo en las etapas constructivas del proyecto con la afectación de 367.00 m^2 que soporta las infraestructuras de piso de concreto como compuertas de entrada y salida, carcamo de bombeo, bodegas, campamento y fosa séptica. Posible grado de erosión por viento y agua al dejar expuesto sin agua el espejo de agua de la granja, bordos y caminos durante la etapa de secado, afectación del drenaje vertical en sitios con construccion de concreto.

Preparación de los estanques, reservorio, bordos y canales de salida	Flora	No existe agente de cambio ya que el polígono del proyecto carece totalmente de este importante componente biológico y los que se logren establecer sobre canales de llamada y drenes se respetaran.
	Suelo	Sellado del suelo en las etapas constructivas del proyecto con la afectación de 367.00 m^2 que soporta las infraestructuras de piso de concreto como compuertas de entrada y salida, carcamo de bombeo, bodegas, campamento y fosa séptica. Posible grado de erosión por viento y agua al dejar expuesto sin agua el espejo de agua de la granja, bordos y caminos durante la etapa de secado, afectación del drenaje vertical en sitios con construccion de concreto.

Preparación de los estanques, reservorio, bordos y canales de salida	Flora	No existe agente de cambio ya que el polígono del proyecto carece totalmente de este importante componente biológico y los que se logren establecer sobre canales de llamada y drenes se respetaran.
	Suelo	Sellado del suelo en las etapas constructivas del proyecto con la afectación de 367.00 m^2 que soporta las infraestructuras de piso de concreto como compuertas de entrada y salida, carcamo de bombeo, bodegas, campamento y fosa séptica. Posible grado de erosión por viento y agua al dejar expuesto sin agua el espejo de agua de la granja, bordos y caminos durante la etapa de secado, afectación del drenaje vertical en sitios con construccion de concreto.

Preparación de los estanques, reservorio, bordos y canales de salida	Flora	No existe agente de cambio ya que el polígono del proyecto carece totalmente de este importante componente biológico y los que se logren establecer sobre canales de llamada y drenes se respetaran.
	Suelo	Sellado del suelo en las etapas constructivas del proyecto con la afectación de 367.00 m^2 que soporta las infraestructuras de piso de concreto como compuertas de entrada y salida, carcamo de bombeo, bodegas, campamento y fosa séptica. Posible grado de erosión por viento y agua al dejar expuesto sin agua el espejo de agua de la granja, bordos y caminos durante la etapa de secado, afectación del drenaje vertical en sitios con construccion de concreto.

Preparación de los estanques, reservorio, bordos y canales de salida	Flora	No existe agente de cambio ya que el polígono del proyecto carece totalmente de este importante componente biológico y los que se logren establecer sobre canales de llamada y drenes se respetaran.
	Suelo	Sellado del suelo en las etapas constructivas del proyecto con la afectación de 367.00 m^2 que soporta las infraestructuras de piso de concreto como compuertas de entrada y salida, carcamo de bombeo, bodegas, campamento y fosa séptica. Posible grado de erosión por viento y agua al dejar expuesto sin agua el espejo de agua de la granja, bordos y caminos durante la etapa de secado, afectación del drenaje vertical en sitios con construccion de concreto.

Preparación de los estanques, reservorio, bordos y canales de salida	Flora	No existe agente de cambio ya que el polígono del proyecto carece totalmente de este importante componente biológico y los que se logren establecer sobre canales de llamada y drenes se respetaran.
	Suelo	Sellado del suelo en las etapas constructivas del proyecto con la afectación de 367.00 m^2 que soporta las infraestructuras de piso de concreto como compuertas de entrada y salida, carcamo de bombeo, bodegas, campamento y fosa séptica. Posible grado de erosión por viento y agua al dejar expuesto sin agua el espejo de agua de la granja, bordos y caminos durante la etapa de secado, afectación del drenaje vertical en sitios con construccion de concreto.

Preparación de los estanques, reservorio, bordos y canales de salida	Flora	No existe agente de cambio ya que el polígono del proyecto carece totalmente de este importante componente biológico y los que se logren establecer sobre canales de llamada y drenes se respetaran.
	Suelo	Sellado del suelo en las etapas constructivas del proyecto con la afectación de 367.00 m^2 que soporta las infraestructuras de piso de concreto como compuertas de entrada y salida, carcamo de bombeo, bodegas, campamento y fosa séptica. Posible grado de erosión por viento y agua al dejar expuesto sin agua el espejo de agua de la granja, bordos y caminos durante la etapa de secado, afectación del drenaje vertical en sitios con construccion de concreto.

Preparación de los estanques, reservorio, bordos y canales de salida	Flora	No existe agente de cambio ya que el polígono del proyecto carece totalmente de este importante componente biológico y los que se logren establecer sobre canales de llamada y drenes se respetaran.
	Suelo	Sellado del suelo en las etapas constructivas del proyecto con la afectación de 367.00 m^2 que soporta las infraestructuras de piso de concreto como compuertas de entrada y salida, carcamo de bombeo, bodegas, campamento y fosa séptica. Posible grado de erosión por viento y agua al dejar expuesto sin agua el espejo de agua de la granja, bordos y caminos durante la etapa de secado, afectación del drenaje vertical en sitios con construccion de concreto.

Preparación de los estanques, reservorio, bordos y canales de salida	Flora	No existe agente de cambio ya que el polígono del proyecto carece totalmente de este importante componente biológico y los que se logren establecer sobre canales de llamada y drenes se respetaran.
	Suelo	Sellado del suelo en las etapas constructivas del proyecto con la afectación de 367.00 m^2 que soporta las infraestructuras de piso de concreto como compuertas de entrada y salida, carcamo de bombeo, bodegas, campamento y fosa séptica. Posible grado de erosión por viento y agua al dejar expuesto sin agua el espejo de agua de la granja, bordos y caminos durante la etapa de secado, afectación del drenaje vertical en sitios con construccion de concreto.

Preparación de los estanques, reservorio, bordos y canales de salida	Flora	No existe agente de cambio ya que el polígono del proyecto carece totalmente de este importante componente biológico y los que se logren establecer sobre canales de llamada y drenes se respetaran.
	Suelo	Sellado del suelo en las etapas constructivas del proyecto con la afectación de 367.00 m^2 que soporta las infraestructuras de piso de concreto como compuertas de entrada y salida, carcamo de bombeo, bodegas, campamento y fosa séptica. Posible grado de erosión por viento y agua al dejar expuesto sin agua el espejo de agua de la granja, bordos y caminos durante la etapa de secado, afectación del drenaje vertical en sitios con construccion de concreto.

Preparación de los estanques, reservorio, bordos y canales de salida	Flora	No existe agente de cambio ya que el polígono del proyecto carece totalmente de este importante componente biológico y los que se logren establecer sobre canales de llamada y drenes se respetaran.
	Suelo	Sellado del suelo en las etapas constructivas del proyecto con la afectación de 367.00 m^2 que soporta las infraestructuras de piso de concreto como compuertas de entrada y salida, carcamo de bombeo, bodegas, campamento y fosa séptica. Posible grado de erosión por viento y agua al dejar expuesto sin agua el espejo de agua de la granja, bordos y caminos durante la etapa de secado, afectación del drenaje vertical en sitios con construccion de concreto.

Preparación de los estanques, reservorio, bordos y canales de salida	Flora	No existe agente de cambio ya que el polígono del proyecto carece totalmente de este importante componente biológico y los que se logren establecer sobre canales de llamada y drenes se respetaran.
	Suelo	Sellado del suelo en las etapas constructivas del proyecto con la afectación de 367.00 m^2 que soporta las infraestructuras de piso de concreto como compuertas de entrada y salida, carcamo de bombeo, bodegas, campamento y fosa séptica. Posible grado de erosión por viento y agua al dejar expuesto sin agua el espejo de agua de la granja, bordos y caminos durante la etapa de secado, afectación del drenaje vertical en sitios con construccion de concreto.

Preparación de los estanques, reservorio, bordos y canales de salida	Flora	No existe agente de cambio ya que el polígono del proyecto carece totalmente de este importante componente biológico y los que se logren establecer sobre canales de llamada y drenes se respetaran.
	Suelo	Sellado del suelo en las etapas constructivas del proyecto con la afectación de 367.00 m^2 que soporta las infraestructuras de piso de concreto como compuertas de entrada y salida, carcamo de bombeo, bodegas, campamento y fosa séptica. Posible grado de erosión por viento y agua al dejar expuesto sin agua el espejo de agua de la granja, bordos y caminos durante la etapa de secado, afectación del drenaje vertical en sitios con construccion de concreto.

Preparación de los estanques, reservorio, bordos y canales de salida	Flora	No existe agente de cambio ya que el polígono del proyecto carece totalmente de este importante componente biológico y los que se logren establecer sobre canales de llamada y drenes se respetaran.
	Suelo	Sellado del suelo en las etapas constructivas del proyecto con la afectación de 367.00 m^2 que soporta las infraestructuras de piso de concreto como compuertas de entrada y salida, carcamo de bombeo, bodegas, campamento y fosa séptica. Posible grado de erosión por viento y agua al dejar expuesto sin agua el espejo de agua de la granja, bordos y caminos durante la etapa de secado, afectación del drenaje vertical en sitios con construccion de concreto.

Preparación de los estanques, reservorio, bordos y canales de salida	Flora	No existe agente de cambio ya que el polígono del proyecto carece totalmente de este importante componente biológico y los que se logren establecer sobre canales de llamada y drenes se respetaran.
	Suelo	Sellado del suelo en las etapas constructivas del proyecto con la afectación de 367.00 m^2 que soporta las infraestructuras de piso de concreto como compuertas de entrada y salida, carcamo de bombeo, bodegas, campamento y fosa séptica. Posible grado de erosión por viento y agua al dejar expuesto sin agua el espejo de agua de la granja, bordos y caminos durante la etapa de secado, afectación del drenaje vertical en sitios con construccion de concreto.

Preparación de los estanques, reservorio, bordos y canales de salida	Flora	No existe agente de cambio ya que el polígono del proyecto carece totalmente de este importante componente biológico y los que se logren establecer sobre canales de llamada y drenes se respetaran.
	Suelo	Sellado del suelo en las etapas constructivas del proyecto con la afectación de 367.00 m^2 que soporta las infraestructuras de piso de concreto como compuertas de entrada y salida, carcamo de bombeo, bodegas, campamento y fosa séptica. Posible grado de erosión por viento y agua al dejar expuesto sin agua el espejo de agua de la granja, bordos y caminos durante la etapa de secado, afectación del drenaje vertical en sitios con construccion de concreto.

Preparación de los estanques, reservorio, bordos y canales de salida	Flora	No existe agente de cambio ya que el polígono del proyecto carece totalmente de este importante componente biológico y los que se logren establecer sobre canales de llamada y drenes se respetaran.
	Suelo	Sellado del suelo en las etapas constructivas del proyecto con la afectación de 367.00 m^2 que soporta las infraestructuras de piso de concreto como compuertas de entrada y salida, carcamo de bombeo, bodegas, campamento y fosa séptica. Posible grado de erosión por viento y agua al dejar expuesto sin agua el espejo de agua de la granja, bordos y caminos durante la etapa de secado, afectación del drenaje vertical en sitios con construccion de concreto.

Preparación de los estanques, reservorio, bordos y canales de salida	Flora	No existe agente de cambio ya que el polígono del proyecto carece totalmente de este importante componente biológico y los que se logren establecer sobre canales de llamada y drenes se respetaran.
	Suelo	Sellado del suelo en las etapas constructivas del proyecto con la afectación de 367.00 m^2 que soporta las infraestructuras de piso de concreto como compuertas de entrada y salida, carcamo de bombeo, bodegas, campamento y fosa séptica. Posible grado de erosión por viento y agua al dejar expuesto sin agua el espejo de agua de la granja, bordos y caminos durante la etapa de secado, afectación del drenaje vertical en sitios con construccion de concreto.

Preparación de los estanques, reservorio, bordos y canales de salida	Flora	No existe agente de cambio ya que el polígono del proyecto carece totalmente de este importante componente biológico y los que se logren establecer sobre canales de llamada y drenes se respetaran.
	Suelo	Sellado del suelo en las etapas constructivas del proyecto con la afectación de 367.00 m^2 que soporta las infraestructuras de piso de concreto como compuertas de entrada y salida, carcamo de bombeo, bodegas, campamento y fosa séptica. Posible grado de erosión por viento y agua al dejar expuesto sin agua el espejo de agua de la granja, bordos y caminos durante la etapa de secado, afectación del drenaje vertical en sitios con construccion de concreto.

Preparación de los estanques, reservorio, bordos y canales de salida	Flora	No existe agente de cambio ya que el polígono del proyecto carece totalmente de este importante componente biológico y los que se logren establecer sobre canales de llamada y drenes se respetaran.
	Suelo	Sellado del suelo en las etapas constructivas del proyecto con la afectación de 367.00 m^2 que soporta las infraestructuras de piso de concreto como compuertas de entrada y salida, carcamo de bombeo, bodegas, campamento y fosa séptica. Posible grado de erosión por viento y agua al dejar expuesto sin agua el espejo de agua de la granja, bordos y caminos durante la etapa de secado, afectación del drenaje vertical en sitios con construccion de concreto.

Preparación de los estanques, reservorio, bordos y canales de salida	Flora	No existe agente de cambio ya que el polígono del proyecto carece totalmente de este importante componente biológico y los que se logren establecer sobre canales de llamada y drenes se respetaran.
	Suelo	Sellado del suelo en las etapas constructivas del proyecto con la afectación de 367.00 m^2 que soporta las infraestructuras de piso de concreto como compuertas de entrada y salida, carcamo de bombeo, bodegas, campamento y fosa séptica. Posible grado de erosión por viento y agua al dejar expuesto sin agua el espejo de agua de la granja, bordos y caminos durante la etapa de secado, afectación del drenaje vertical en sitios con construccion de concreto.

Preparación de los estanques, reservorio, bordos y canales de salida	Flora	No existe agente de cambio ya que el polígono del proyecto carece totalmente de este importante componente biológico y los que se logren establecer sobre canales de llamada y drenes se respetaran.
	Suelo	Sellado del suelo en las etapas constructivas del proyecto con la afectación de 367.00 m^2 que soporta las infraestructuras de piso de concreto como compuertas de entrada y salida, carcamo de bombeo, bodegas, campamento y fosa séptica. Posible grado de erosión por viento y agua al dejar expuesto sin agua el espejo de agua de la granja, bordos y caminos durante la etapa de secado, afectación del drenaje vertical en sitios con construccion de concreto.

Preparación de los estanques, reservorio, bordos y canales de salida	Flora	No existe agente de cambio ya que el polígono del proyecto carece totalmente de este importante componente biológico y los que se logren establecer sobre canales de llamada y drenes se respetaran.
	Suelo	Sellado del suelo en las etapas constructivas del proyecto con la afectación de 367.00 m^2 que soporta las infraestructuras de piso de concreto como compuertas de entrada y salida, carcamo de bombeo, bodegas, campamento y fosa séptica. Posible grado de erosión por viento y agua al dejar expuesto sin agua el espejo de agua de la granja, bordos y caminos durante la etapa de secado, afectación del drenaje vertical en sitios con construccion de concreto.

Preparación de los estanques, reservorio, bordos y canales de salida	Flora	No existe agente de cambio ya que el polígono del proyecto carece totalmente de este importante componente biológico y los que se logren establecer sobre canales de llamada y drenes se respetaran.
	Suelo	Sellado del suelo en las etapas constructivas del proyecto con la afectación de 367.00 m^2 que soporta las infraestructuras de piso de concreto como compuertas de entrada y salida, carcamo de bombeo, bodegas, campamento y fosa séptica. Posible grado de erosión por viento y agua al dejar expuesto sin agua el espejo de agua de la granja, bordos y caminos durante la etapa de secado, afectación del drenaje vertical en sitios con construccion de concreto.

Preparación de los estanques, reservorio, bordos y canales de salida	Flora	No existe agente de cambio ya que el polígono del proyecto carece totalmente de este importante componente biológico y los que se logren establecer sobre canales de llamada y drenes se respetaran.
	Suelo	Sellado del suelo en las etapas constructivas del proyecto con la afectación de 367.00 m^2 que soporta las infraestructuras de piso de concreto como compuertas de entrada y salida, carcamo de bombeo, bodegas, campamento y fosa séptica. Posible grado de erosión por viento y agua al dejar expuesto sin agua el espejo de agua de la granja, bordos y caminos durante la etapa de secado, afectación del drenaje vertical en sitios con construccion de concreto.

Preparación de los estanques, reservorio, bordos y canales de salida	Flora	No existe agente de cambio ya que el polígono del proyecto carece totalmente de este importante componente biológico y los que se logren establecer sobre canales de llamada y drenes se respetaran.
	Suelo	Sellado del suelo en las etapas constructivas del proyecto con la afectación de 367.00 m^2 que soporta las infraestructuras de piso de concreto como compuertas de entrada y salida, carcamo de bombeo, bodegas, campamento y fosa séptica. Posible grado de erosión por viento y agua al dejar expuesto sin agua el espejo de agua de la granja, bordos y caminos durante la etapa de secado, afectación del drenaje vertical en sitios con construccion de concreto.

Preparación de los estanques, reservorio, bordos y canales de salida	Flora	No existe agente de cambio ya que el polígono del proyecto carece totalmente de este importante componente biológico y los que se logren establecer sobre canales de llamada y drenes se respetaran.
	Suelo	Sellado del suelo en las etapas constructivas del proyecto con la afectación de 367.00 m^2 que soporta las infraestructuras de piso de concreto como compuertas de entrada y salida, carcamo de bombeo, bodegas, campamento y fosa séptica. Posible grado de erosión por viento y agua al dejar expuesto sin agua el espejo de agua de la granja, bordos y caminos durante la etapa de secado, afectación del drenaje vertical en sitios con construccion de concreto.

Preparación de los estanques, reservorio, bordos y canales de salida	Flora	No existe agente de cambio ya que el polígono del proyecto carece totalmente de este importante componente biológico y los que se logren establecer sobre canales de llamada y drenes se respetaran.
	Suelo	Sellado del suelo en las etapas constructivas del proyecto con la afectación de 367.00 m^2 que soporta las infraestructuras de piso de concreto como compuertas de entrada y salida, carcamo de bombeo, bodegas, campamento y fosa séptica. Posible grado de erosión por viento y agua al dejar expuesto sin agua el espejo de agua de la granja, bordos y caminos durante la etapa de secado, afectación del drenaje vertical en sitios con construccion de concreto.

Preparación de los estanques, reservorio, bordos y canales de salida	Flora	No existe agente de cambio ya que el polígono del proyecto carece totalmente de este importante componente biológico y los que se logren establecer sobre canales de llamada y drenes se respetaran.
	Suelo	Sellado del suelo en las etapas constructivas del proyecto con la afectación de 367.00 m^2 que soporta las infraestructuras de piso de concreto como compuertas de entrada y salida, carcamo de bombeo, bodegas, campamento y fosa séptica. Posible grado de erosión por viento y agua al dejar expuesto sin agua el espejo de agua de la granja, bordos y caminos durante la etapa de secado, afectación del drenaje vertical en sitios con construccion de concreto.

Preparación de los estanques, reservorio, bordos y canales de salida	Flora	No existe agente de cambio ya que el polígono del proyecto carece totalmente de este importante componente biológico y los que se logren establecer sobre canales de llamada y drenes se respetaran.
	Suelo	Sellado del suelo en las etapas constructivas del proyecto con la afectación de 367.00 m^2 que soporta las infraestructuras de piso de concreto como compuertas de entrada y salida, carcamo de bombeo, bodegas, campamento y fosa séptica. Posible grado de erosión por viento y agua al dejar expuesto sin agua el espejo de agua de la granja, bordos y caminos durante la etapa de secado, afectación del drenaje vertical en sitios con construccion de concreto.

Preparación de los estanques, reservorio, bordos y canales de salida	Flora	No existe agente de cambio ya que el polígono del proyecto carece totalmente de este importante componente biológico y los que se logren establecer sobre canales de llamada y drenes se respetaran.
	Suelo	Sellado del suelo en las etapas constructivas del proyecto con la afectación de 367.00 m^2 que soporta las infraestructuras de piso de concreto como compuertas de entrada y salida, carcamo de bombeo, bodegas, campamento y fosa séptica. Posible grado de erosión por viento y agua al dejar expuesto sin agua el espejo de agua de la granja, bordos y caminos durante la etapa de secado, afectación del drenaje vertical en sitios con construccion de concreto.

Preparación de los estanques, reservorio, bordos y canales de salida	Flora	No existe agente de cambio ya que el polígono del proyecto carece totalmente de este importante componente biológico y los que se logren establecer sobre canales de llamada y drenes se respetaran.
	Suelo	Sellado del suelo en las etapas constructivas del proyecto con la afectación de 367.00 m^2 que soporta las infraestructuras de piso de concreto como compuertas de entrada y salida, carcamo de bombeo, bodegas, campamento y fosa séptica. Posible grado de erosión por viento y agua al dejar expuesto sin agua el espejo de agua de la granja, bordos y caminos durante la etapa de secado, afectación del drenaje vertical en sitios con construccion de concreto.

Preparación de los estanques, reservorio, bordos y canales de salida	Flora	No existe agente de cambio ya que el polígono del proyecto carece totalmente de este importante componente biológico y los que se logren establecer sobre canales de llamada y drenes se respetaran.
	Suelo	Sellado del suelo en las etapas constructivas del proyecto con la afectación de 367.00 m^2 que soporta las infraestructuras de piso de concreto como compuertas de entrada y salida, carcamo de bombeo, bodegas, campamento y fosa séptica. Posible grado de erosión por viento y agua al dejar expuesto sin agua el espejo de agua de la granja, bordos y caminos durante la etapa de secado, afectación del drenaje vertical en sitios con construccion de concreto.

Preparación de los estanques, reservorio, bordos y canales de salida	Flora	No existe agente de cambio ya que el polígono del proyecto carece totalmente de este importante componente biológico y los que se logren establecer sobre canales de llamada y drenes se respetaran.
	Suelo	Sellado del suelo en las etapas constructivas del proyecto con la afectación de 367.00 m^2 que soporta las infraestructuras de piso de concreto como compuertas de entrada y salida, carcamo de bombeo, bodegas, campamento y fosa séptica. Posible grado de erosión por viento y agua al dejar expuesto sin agua el espejo de agua de la granja, bordos y caminos durante la etapa de secado, afectación del drenaje vertical en sitios con construccion de concreto.

Preparación de los estanques, reservorio, bordos y canales de salida	Flora	No existe agente de cambio ya que el polígono del proyecto carece totalmente de este importante componente biológico y los que se logren establecer sobre canales de llamada y drenes se respetaran.
	Suelo	Sellado del suelo en las etapas constructivas del proyecto con la afectación de 367.00 m^2 que soporta las infraestructuras de piso de concreto como compuertas de entrada y salida, carcamo de bombeo, bodegas, campamento y fosa séptica. Posible grado de erosión por viento y agua al dejar expuesto sin agua el espejo de agua de la granja, bordos y caminos durante la etapa de secado, afectación del drenaje vertical en sitios con construccion de concreto.

Preparación de los estanques, reservorio, bordos y canales de salida	Flora	No existe agente de cambio ya que el polígono del proyecto carece totalmente de este importante componente biológico y los que se logren establecer sobre canales de llamada y drenes se respetaran.
	Suelo	Sellado del suelo en las etapas constructivas del proyecto con la afectación de 367.00 m^2 que soporta las infraestructuras de piso de concreto como compuertas de entrada y salida, carcamo de bombeo, bodegas, campamento y fosa séptica. Posible grado de erosión por viento y agua al dejar expuesto sin agua el espejo de agua de la granja, bordos y caminos durante la etapa de secado, afectación del drenaje vertical en sitios con construccion de concreto.

Preparación de los estanques, reservorio, bordos y canales de salida	Flora	No existe agente de cambio ya que el polígono del proyecto carece totalmente de este importante componente biológico y los que se logren establecer sobre canales de llamada y drenes se respetaran.
	Suelo	Sellado del suelo en las etapas constructivas del proyecto con la afectación de 367.00 m^2 que soporta las infraestructuras de piso de concreto como compuertas de entrada y salida, carcamo de bombeo, bodegas, campamento y fosa séptica. Posible grado de erosión por viento y agua al dejar expuesto sin agua el espejo de agua de la granja, bordos y caminos durante la etapa de secado, afectación del drenaje vertical en sitios con construccion de concreto.

Preparación de los estanques, reservorio, bordos y canales de salida	Flora	No existe agente de cambio ya que el polígono del proyecto carece totalmente de este importante componente biológico y los que se logren establecer sobre canales de llamada y drenes se respetaran.
	Suelo	Sellado del suelo en las etapas constructivas del proyecto con la afectación de 367.00 m^2 que soporta las infraestructuras de piso de concreto como compuertas de entrada y salida, carcamo de bombeo, bodegas, campamento y fosa séptica. Posible grado de erosión por viento y agua al dejar expuesto sin agua el espejo de agua de la granja, bordos y caminos durante la etapa de secado, afectación del drenaje vertical en sitios con construccion de concreto.

Preparación de los estanques, reservorio, bordos y canales de salida	Flora	No existe agente de cambio ya que el polígono del proyecto carece totalmente de este importante componente biológico y los que se logren establecer sobre canales de llamada y drenes se respetaran.
	Suelo	Sellado del suelo en las etapas constructivas del proyecto con la afectación de 367.00 m^2 que soporta las infraestructuras de piso de concreto como compuertas de entrada y salida, carcamo de bombeo, bodegas, campamento y fosa séptica. Posible grado de erosión por viento y agua al dejar expuesto sin agua el espejo de agua de la granja, bordos y caminos durante la etapa de secado, afectación del drenaje vertical en sitios con construccion de concreto.

Preparación de los estanques, reservorio, bordos y canales de salida	Flora	No existe agente de cambio ya que el polígono del proyecto carece totalmente de este importante componente biológico y los que se logren establecer sobre canales de llamada y drenes se respetaran.
	Suelo	Sellado del suelo en las etapas constructivas del proyecto con la afectación de 367.00 m^2 que soporta las infraestructuras de piso de concreto como compuertas de entrada y salida, carcamo de bombeo, bodegas, campamento y fosa séptica. Posible grado de erosión por viento y agua al dejar expuesto sin agua el espejo de agua de la granja, bordos y caminos durante la etapa de secado, afectación del drenaje vertical en sitios con construccion de concreto.

Preparación de los estanques, reservorio, bordos y canales de salida	Flora	No existe agente de cambio ya que el polígono del proyecto carece totalmente de este importante componente biológico y los que se logren establecer sobre canales de llamada y drenes se respetaran.
	Suelo	Sellado del suelo en las etapas constructivas del proyecto con la afectación de 367.00 m^2 que soporta las infraestructuras de piso de concreto como compuertas de entrada y salida, carcamo de bombeo, bodegas, campamento y fosa séptica. Posible grado de erosión por viento y agua al dejar expuesto sin agua el espejo de agua de la granja, bordos y caminos durante la etapa de secado, afectación del drenaje vertical en sitios con construccion de concreto.

Preparación de los estanques, reservorio, bordos y canales de salida	Flora	No existe agente de cambio ya que el polígono del proyecto carece totalmente de este importante componente biológico y los que se logren establecer sobre canales de llamada y drenes se respetaran.
	Suelo	Sellado del suelo en las etapas constructivas del proyecto con la afectación de 367.00 m^2 que soporta las infraestructuras de piso de concreto como compuertas de entrada y salida, carcamo de bombeo, bodegas, campamento y fosa séptica. Posible grado de erosión por viento y agua al dejar expuesto sin agua el espejo de agua de la granja, bordos y caminos durante la etapa de secado, afectación del drenaje vertical en sitios con construccion de concreto.

Preparación de los estanques, reservorio, bordos y canales de salida	Flora	No existe agente de cambio ya que el polígono del proyecto carece totalmente de este importante componente biológico y los que se logren establecer sobre canales de llamada y drenes se respetaran.
	Suelo	Sellado del suelo en las etapas constructivas del proyecto con la afectación de 367.00 m^2 que soporta las infraestructuras de piso de concreto como compuertas de entrada y salida, carcamo de bombeo, bodegas, campamento y fosa séptica. Posible grado de erosión por viento y agua al dejar expuesto sin agua el espejo de agua de la granja, bordos y caminos durante la etapa de secado, afectación del drenaje vertical en sitios con construccion de concreto.

Preparación de los estanques, reservorio, bordos y canales de salida	Flora	No existe agente de cambio ya que el polígono del proyecto carece totalmente de este importante componente biológico y los que se logren establecer sobre canales de llamada y drenes se respetaran.
	Suelo	Sellado del suelo en las etapas constructivas del proyecto con la afectación de 367.00 m^2 que soporta las infraestructuras de piso de concreto como compuertas de entrada y salida, carcamo de bombeo, bodegas, campamento y fosa séptica. Posible grado de erosión por viento y agua al dejar expuesto sin agua el espejo de agua de la granja, bordos y caminos durante la etapa de secado, afectación del drenaje vertical en sitios con construccion de concreto.

Preparación de los estanques, reservorio, bordos y canales de salida	Flora	No existe agente de cambio ya que el polígono del proyecto carece totalmente de este importante componente biológico y los que se logren establecer sobre canales de llamada y drenes se respetaran.
	Suelo	Sellado del suelo en las etapas constructivas del proyecto con la afectación de 367.00 m^2 que soporta las infraestructuras de piso de concreto como compuertas de entrada y salida, carcamo de bombeo, bodegas, campamento y fosa séptica. Posible grado de erosión por viento y agua al dejar expuesto sin agua el espejo de agua de la granja, bordos y caminos durante la etapa de secado, afectación del drenaje vertical en sitios con construccion de concreto.

Preparación de los estanques, reservorio, bordos y canales de salida	Flora	No existe agente de cambio ya que el polígono del proyecto carece totalmente de este importante componente biológico y los que se logren establecer sobre canales de llamada y drenes se respetaran.
	Suelo	Sellado del suelo en las etapas constructivas del proyecto con la afectación de 367.00 m^2 que soporta las infraestructuras de piso de concreto como compuertas de entrada y salida, carcamo de bombeo, bodegas, campamento y fosa séptica. Posible grado de erosión por viento y agua al dejar expuesto sin agua el espejo de agua de la granja, bordos y caminos durante la etapa de secado, afectación del drenaje vertical en sitios con construccion de concreto.

Preparación de los estanques, reservorio, bordos y canales de salida	Flora	No existe agente de cambio ya que el polígono del proyecto carece totalmente de este importante componente biológico y los que se logren establecer sobre canales de llamada y drenes se respetaran.
	Suelo	Sellado del suelo en las etapas constructivas del proyecto con la afectación de 367.00 m^2 que soporta las infraestructuras de piso de concreto como compuertas de entrada y salida, carcamo de bombeo, bodegas, campamento y fosa séptica. Posible grado de erosión por viento y agua al dejar expuesto sin agua el espejo de agua de la granja, bordos y caminos durante la etapa de secado, afectación del drenaje vertical en sitios con construccion de concreto.

Preparación de los estanques, reservorio, bordos y canales de salida	Flora	No existe agente de cambio ya que el polígono del proyecto carece totalmente de este importante componente biológico y los que se logren establecer sobre canales de llamada y drenes se respetaran.
	Suelo	Sellado del suelo en las etapas constructivas del proyecto con la afectación de 367.00 m^2 que soporta las infraestructuras de piso de concreto como compuertas de entrada y salida, carcamo de bombeo, bodegas, campamento y fosa séptica. Posible grado de erosión por viento y agua al dejar expuesto sin agua el espejo de agua de la granja, bordos y caminos durante la etapa de secado, afectación del drenaje vertical en sitios con construccion de concreto.

Preparación de los estanques, reservorio, bordos y canales de salida	Flora	No existe agente de cambio ya que el polígono del proyecto carece totalmente de este importante componente biológico y los que se logren establecer sobre canales de llamada y drenes se respetaran.
	Suelo	Sellado del suelo en las etapas constructivas del proyecto con la afectación de 367.00 m^2 que soporta las infraestructuras de piso de concreto como compuertas de entrada y salida, carcamo de bombeo, bodegas, campamento y fosa séptica. Posible grado de erosión por viento y agua al dejar expuesto sin agua el espejo de agua de la granja, bordos y caminos durante la etapa de secado, afectación del drenaje vertical en sitios con construccion de concreto.

Preparación de los estanques, reservorio, bordos y canales de salida	Flora	No existe agente de cambio ya que el polígono del proyecto carece totalmente de este importante componente biológico y los que se logren establecer sobre canales de llamada y drenes se respetaran.
	Suelo	Sellado del suelo en las etapas constructivas del proyecto con la afectación de 367.00 m^2 que soporta las infraestructuras de piso de concreto como compuertas de entrada y salida, carcamo de bombeo, bodegas, campamento y fosa séptica. Posible grado de erosión por viento y agua al dejar expuesto sin agua el espejo de agua de la granja, bordos y caminos durante la etapa de secado, afectación del drenaje vertical en sitios con construccion de concreto.

Preparación de los estanques, reservorio, bordos y canales de salida	Flora	No existe agente de cambio ya que el polígono del proyecto carece totalmente de este importante componente biológico y los que se logren establecer sobre canales de llamada y drenes se respetaran.
	Suelo	Sellado del suelo en las etapas constructivas del proyecto con la afectación de 367.00 m^2 que soporta las infraestructuras de piso de concreto como compuertas de entrada y salida, carcamo de bombeo, bodegas, campamento y fosa séptica. Posible grado de erosión por viento y agua al dejar expuesto sin agua el espejo de agua de la granja, bordos y caminos durante la etapa de secado, afectación del drenaje vertical en sitios con construccion de concreto.

Preparación de los estanques, reservorio, bordos y canales de salida	Flora	No existe agente de cambio ya que el polígono del proyecto carece totalmente de este importante componente biológico y los que se logren establecer sobre canales de llamada y drenes se respetaran.
	Suelo	Sellado del suelo en las etapas constructivas del proyecto con la afectación de 367.00 m^2 que soporta las infraestructuras de piso de concreto como compuertas de entrada y salida, carcamo de bombeo, bodegas, campamento y fosa séptica. Posible grado de erosión por viento y agua al dejar expuesto sin agua el espejo de agua de la granja, bordos y caminos durante la etapa de secado, afectación del drenaje vertical en sitios con construccion de concreto.

Preparación de los estanques, reservorio, bordos y canales de salida	Flora	No existe agente de cambio ya que el polígono del proyecto carece totalmente de este importante componente biológico y los que se logren establecer sobre canales de llamada y drenes se respetaran.
	Suelo	Sellado del suelo en las etapas constructivas del proyecto con la afectación de 367.00 m^2 que soporta las infraestructuras de piso de concreto como compuertas de entrada y salida, carcamo de bombeo, bodegas, campamento y fosa séptica. Posible grado de erosión por viento y agua al dejar expuesto sin agua el espejo de agua de la granja, bordos y caminos durante la etapa de secado, afectación del drenaje vertical en sitios con construccion de concreto.

Preparación de los estanques, reservorio, bordos y canales de salida	Flora	No existe agente de cambio ya que el polígono del proyecto carece totalmente de este importante componente biológico y los que se logren establecer sobre canales de llamada y drenes se respetaran.
	Suelo	Sellado del suelo en las etapas constructivas del proyecto con la afectación de 367.00 m^2 que soporta las infraestructuras de piso de concreto como compuertas de entrada y salida, carcamo de bombeo, bodegas, campamento y fosa séptica. Posible grado de erosión por viento y agua al dejar expuesto sin agua el espejo de agua de la granja, bordos y caminos durante la etapa de secado, afectación del drenaje vertical en sitios con construccion de concreto.

Preparación de los estanques, reservorio, bordos y canales de salida	Flora	No existe agente de cambio ya que el polígono del proyecto carece totalmente de este importante componente biológico y los que se logren establecer sobre canales de llamada y drenes se respetaran.
	Suelo	Sellado del suelo en las etapas constructivas del proyecto con la afectación de 367.00 m^2 que soporta las infraestructuras de piso de concreto como compuertas de entrada y salida, carcamo de bombeo, bodegas, campamento y fosa séptica. Posible grado de erosión por viento y agua al dejar expuesto sin agua el espejo de agua de la granja, bordos y caminos durante la etapa de secado, afectación del drenaje vertical en sitios con construccion de concreto.

Preparación de los estanques, reservorio, bordos y canales de salida	Flora	No existe agente de cambio ya que el polígono del proyecto carece totalmente de este importante componente biológico y los que se logren establecer sobre canales de llamada y drenes se respetaran.
	Suelo	Sellado del suelo en las etapas constructivas del proyecto con la afectación de 367.00 m^2 que soporta las infraestructuras de piso de concreto como compuertas de entrada y salida, carcamo de bombeo, bodegas, campamento y fosa séptica. Posible grado de erosión por viento y agua al dejar expuesto sin agua el espejo de agua de la granja, bordos y caminos durante la etapa de secado, afectación del drenaje vertical en sitios con construccion de concreto.

Preparación de los estanques, reservorio, bordos y canales de salida	Flora	No existe agente de cambio ya que el polígono del proyecto carece totalmente de este importante componente biológico y los que se logren establecer sobre canales de llamada y drenes se respetaran.
	Suelo	Sellado del suelo en las etapas constructivas del proyecto con la afectación de 367.00 m^2 que soporta las infraestructuras de piso de concreto como compuertas de entrada y salida, carcamo de bombeo, bodegas, campamento y fosa séptica. Posible grado de erosión por viento y agua al dejar expuesto sin agua el espejo de agua de la granja, bordos y caminos durante la etapa de secado, afectación del drenaje vertical en sitios con construccion de concreto.

Preparación de los estanques, reservorio, bordos y canales de salida	Flora	No existe agente de cambio ya que el polígono del proyecto carece totalmente de este importante componente biológico y los que se logren establecer sobre canales de llamada y drenes se respetaran.
	Suelo	Sellado del suelo en las etapas constructivas del proyecto con la afectación de 367.00 m^2 que soporta las infraestructuras de piso de concreto como compuertas de entrada y salida, carcamo de bombeo, bodegas, campamento y fosa séptica. Posible grado de erosión por viento y agua al dejar expuesto sin agua el espejo de agua de la granja, bordos y caminos durante la etapa de secado, afectación del drenaje vertical en sitios con construccion de concreto.

Preparación de los estanques, reservorio, bordos y canales de salida	Flora	No existe agente de cambio ya que el polígono del proyecto carece totalmente de este importante componente biológico y los que se logren establecer sobre canales de llamada y drenes se respetaran.
	Suelo	Sellado del suelo en las etapas constructivas del proyecto con la afectación de 367.00 m^2 que soporta las infraestructuras de piso de concreto como compuertas de entrada y salida, carcamo de bombeo, bodegas, campamento y fosa séptica. Posible grado de erosión por viento y agua al dejar expuesto sin agua el espejo de agua de la granja, bordos y caminos durante la etapa de secado, afectación del drenaje vertical en sitios con construccion de concreto.

Preparación de los estanques, reservorio, bordos y canales de salida	Flora	No existe agente de cambio ya que el polígono del proyecto carece totalmente de este importante componente biológico y los que se logren establecer sobre canales de llamada y drenes se respetaran.
	Suelo	Sellado del suelo en las etapas constructivas del proyecto con la afectación de 367.00 m^2 que soporta las infraestructuras de piso de concreto como compuertas de entrada y salida, carcamo de bombeo, bodegas, campamento y fosa séptica. Posible grado de erosión por viento y agua al dejar expuesto sin agua el espejo de agua de la granja, bordos y caminos durante la etapa de secado, afectación del drenaje vertical en sitios con construccion de concreto.

Preparación de los estanques, reservorio, bordos y canales de salida	Flora	No existe agente de cambio ya que el polígono del proyecto carece totalmente de este importante componente biológico y los que se logren establecer sobre canales de llamada y drenes se respetaran.
	Suelo	Sellado del suelo en las etapas constructivas del proyecto con la afectación de 367.00 m^2 que soporta las infraestructuras de piso de concreto como compuertas de entrada y salida, carcamo de bombeo, bodegas, campamento y fosa séptica. Posible grado de erosión por viento y agua al dejar expuesto sin agua el espejo de agua de la granja, bordos y caminos durante la etapa de secado, afectación del drenaje vertical en sitios con construccion de concreto.

Preparación de los estanques, reservorio, bordos y canales de salida	Flora	No existe agente de cambio ya que el polígono del proyecto carece totalmente de este importante componente biológico y los que se logren establecer sobre canales de llamada y drenes se respetaran.
	Suelo	Sellado del suelo en las etapas constructivas del proyecto con la afectación de 367.00 m^2 que soporta las infraestructuras de piso de concreto como compuertas de entrada y salida, carcamo de bombeo, bodegas, campamento y fosa séptica. Posible grado de erosión por viento y agua al dejar expuesto sin agua el espejo de agua de la granja, bordos y caminos durante la etapa de secado, afectación del drenaje vertical en sitios con construccion de concreto.

Preparación de los estanques, reservorio, bordos y canales de salida	Flora	No existe agente de cambio ya que el polígono del proyecto carece totalmente de este importante componente biológico y los que se logren establecer sobre canales de llamada y drenes se respetaran.
	Suelo	Sellado del suelo en las etapas constructivas del proyecto con la afectación de 367.00 m^2 que soporta las infraestructuras de piso de concreto como compuertas de entrada y salida, carcamo de bombeo, bodegas, campamento y fosa séptica. Posible grado de erosión por viento y agua al dejar expuesto sin agua el espejo de agua de la granja, bordos y caminos durante la etapa de secado, afectación del drenaje vertical en sitios con construccion de concreto.

Preparación de los estanques, reservorio, bordos y canales de salida	Flora	No existe agente de cambio ya que el polígono del proyecto carece totalmente de este importante componente biológico y los que se logren establecer sobre canales de llamada y drenes se respetaran.
	Suelo	Sellado del suelo en las etapas constructivas del proyecto con la afectación de 367.00 m^2 que soporta las infraestructuras de piso de concreto como compuertas de entrada y salida, carcamo de bombeo, bodegas, campamento y fosa séptica. Posible grado de erosión por viento y agua al dejar expuesto sin agua el espejo de agua de la granja, bordos y caminos durante la etapa de secado, afectación del drenaje vertical en sitios con construccion de concreto.

Preparación de los estanques, reservorio, bordos y canales de salida	Flora	No existe agente de cambio ya que el polígono del proyecto carece totalmente de este importante componente biológico y los que se logren establecer sobre canales de llamada y drenes se respetaran.
	Suelo	Sellado del suelo en las etapas constructivas del proyecto con la afectación de 367.00 m^2 que soporta las infraestructuras de piso de concreto como compuertas de entrada y salida, carcamo de bombeo, bodegas, campamento y fosa séptica. Posible grado de erosión por viento y agua al dejar expuesto sin agua el espejo de agua de la granja, bordos y caminos durante la etapa de secado, afectación del drenaje vertical en sitios con construccion de concreto.

Preparación de los estanques, reservorio, bordos y canales de salida	Flora	No existe agente de cambio ya que el polígono del proyecto carece totalmente de este importante componente biológico y los que se logren establecer sobre canales de llamada y drenes se respetaran.
	Suelo	Sellado del suelo en las etapas constructivas del proyecto con la afectación de 367.00 m^2 que soporta las infraestructuras de piso de concreto como compuertas de entrada y salida, carcamo de bombeo, bodegas, campamento y fosa séptica. Posible grado de erosión por viento y agua al dejar expuesto sin agua el espejo de agua de la granja, bordos y caminos durante la etapa de secado, afectación del drenaje vertical en sitios con construccion de concreto.

Preparación de los estanques, reservorio, bordos y canales de salida	Flora	No existe agente de cambio ya que el polígono del proyecto carece totalmente de este importante componente biológico y los que se logren establecer sobre canales de llamada y drenes se respetaran.
	Suelo	Sellado del suelo en las etapas constructivas del proyecto con la afectación de 367.00 m^2 que soporta las infraestructuras de piso de concreto como compuertas de entrada y salida, carcamo de bombeo, bodegas, campamento y fosa séptica. Posible grado de erosión por viento y agua al dejar expuesto sin agua el espejo de agua de la granja, bordos y caminos durante la etapa de secado, afectación del drenaje vertical en sitios con construccion de concreto.

Preparación de los estanques, reservorio, bordos y canales de salida	Flora	No existe agente de cambio ya que el polígono del proyecto carece totalmente de este importante componente biológico y los que se logren establecer sobre canales de llamada y drenes se respetaran.
	Suelo	Sellado del suelo en las etapas constructivas del proyecto con la afectación de 367.00 m^2 que soporta las infraestructuras de piso de concreto como compuertas de entrada y salida, carcamo de bombeo, bodegas, campamento y fosa séptica. Posible grado de erosión por viento y agua al dejar expuesto sin agua el espejo de agua de la granja, bordos y caminos durante la etapa de secado, afectación del drenaje vertical en sitios con construccion de concreto.

Preparación de los estanques, reservorio, bordos y canales de salida	Flora	No existe agente de cambio ya que el polígono del proyecto carece totalmente de este importante componente biológico y los que se logren establecer sobre canales de llamada y drenes se respetaran.
	Suelo	Sellado del suelo en las etapas constructivas del proyecto con la afectación de 367.00 m^2 que soporta las infraestructuras de piso de concreto como compuertas de entrada y salida, carcamo de bombeo, bodegas, campamento y fosa séptica. Posible grado de erosión por viento y agua al dejar expuesto sin agua el espejo de agua de la granja, bordos y caminos durante la etapa de secado, afectación del drenaje vertical en sitios con construccion de concreto.

Preparación de los estanques, reservorio, bordos y canales de salida	Flora	No existe agente de cambio ya que el polígono del proyecto carece totalmente de este importante componente biológico y los que se logren establecer sobre canales de llamada y drenes se respetaran.
	Suelo	Sellado del suelo en las etapas constructivas del proyecto con la afectación de 367.00 m^2 que soporta las infraestructuras de piso de concreto como compuertas de entrada y salida, carcamo de bombeo, bodegas, campamento y fosa séptica. Posible grado de erosión por viento y agua al dejar expuesto sin agua el espejo de agua de la granja, bordos y caminos durante la etapa de secado, afectación del drenaje vertical en sitios con construccion de concreto.

Preparación de los estanques, reservorio, bordos y canales de salida	Flora	No existe agente de cambio ya que el polígono del proyecto carece totalmente de este importante componente biológico y los que se logren establecer sobre canales de llamada y drenes se respetaran.
	Suelo	Sellado del suelo en las etapas constructivas del proyecto con la afectación de 367.00 m^2 que soporta las infraestructuras de piso de concreto como compuertas de entrada y salida, carcamo de bombeo, bodegas, campamento y fosa séptica. Posible grado de erosión por viento y agua al dejar expuesto sin agua el espejo de agua de la granja, bordos y caminos durante la etapa de secado, afectación del drenaje vertical en sitios con construccion de concreto.

Preparación de los estanques, reservorio, bordos y canales de salida	Flora	No existe agente de cambio ya que el polígono del proyecto carece totalmente de este importante componente biológico y los que se logren establecer sobre canales de llamada y drenes se respetaran.
	Suelo	Sellado del suelo en las etapas constructivas del proyecto con la afectación de 367.00 m^2 que soporta las infraestructuras de piso de concreto como compuertas de entrada y salida, carcamo de bombeo, bodegas, campamento y fosa séptica. Posible grado de erosión por viento y agua al dejar expuesto sin agua el espejo de agua de la granja, bordos y caminos durante la etapa de secado, afectación del drenaje vertical en sitios con construccion de concreto.

Preparación de los estanques, reservorio, bordos y canales de salida	Flora	No existe agente de cambio ya que el polígono del proyecto carece totalmente de este importante componente biológico y los que se logren establecer sobre canales de llamada y drenes se respetaran.
	Suelo	Sellado del suelo en las etapas constructivas del proyecto con la afectación de 367.00 m^2 que soporta las infraestructuras de piso de concreto como compuertas de entrada y salida, carcamo de bombeo, bodegas, campamento y fosa séptica. Posible grado de erosión por viento y agua al dejar expuesto sin agua el espejo de agua de la granja, bordos y caminos durante la etapa de secado, afectación del drenaje vertical en sitios con construccion de concreto.

Preparación de los estanques, reservorio, bordos y canales de salida	Flora	No existe agente de cambio ya que el polígono del proyecto carece totalmente de este importante componente biológico y los que se logren establecer sobre canales de llamada y drenes se respetaran.
	Suelo	Sellado del suelo en las etapas constructivas del proyecto con la afectación de 367.00 m^2 que soporta las infraestructuras de piso de concreto como compuertas de entrada y salida, carcamo de bombeo, bodegas, campamento y fosa séptica. Posible grado de erosión por viento y agua al dejar expuesto sin agua el espejo de agua de la granja, bordos y caminos durante la etapa de secado, afectación del drenaje vertical en sitios con construccion de concreto.

Preparación de los estanques, reservorio, bordos y canales de salida	Flora	No existe agente de cambio ya que el polígono del proyecto carece totalmente de este importante componente biológico y los que se logren establecer sobre canales de llamada y drenes se respetaran.
	Suelo	Sellado del suelo en las etapas constructivas del proyecto con la afectación de 367.00 m^2 que soporta las infraestructuras de piso de concreto como compuertas de entrada y salida, carcamo de bombeo, bodegas, campamento y fosa séptica. Posible grado de erosión por viento y agua al dejar expuesto sin agua el espejo de agua de la granja, bordos y caminos durante la etapa de secado, afectación del drenaje vertical en sitios con construccion de concreto.

Preparación de los estanques, reservorio, bordos y canales de salida	Flora	No existe agente de cambio ya que el polígono del proyecto carece totalmente de este importante componente biológico y los que se logren establecer sobre canales de llamada y drenes se respetaran.
	Suelo	Sellado del suelo en las etapas constructivas del proyecto con la afectación de 367.00 m^2 que soporta las infraestructuras de piso de concreto como compuertas de entrada y salida, carcamo de bombeo, bodegas, campamento y fosa séptica. Posible grado de erosión por viento y agua al dejar expuesto sin agua el espejo de agua de la granja, bordos y caminos durante la etapa de secado, afectación del drenaje vertical en sitios con construccion de concreto.

Preparación de los estanques, reservorio, bordos y canales de salida	Flora	No existe agente de cambio ya que el polígono del proyecto carece totalmente de este importante componente biológico y los que se logren establecer sobre canales de llamada y drenes se respetaran.
	Suelo	Sellado del suelo en las etapas constructivas del proyecto con la afectación de 367.00 m^2 que soporta las infraestructuras de piso de concreto como compuertas de entrada y salida, carcamo de bombeo, bodegas, campamento y fosa séptica. Posible grado de erosión por viento y agua al dejar expuesto sin agua el espejo de agua de la granja, bordos y caminos durante la etapa de secado, afectación del drenaje vertical en sitios con construccion de concreto.

Preparación de los estanques, reservorio, bordos y canales de salida	Flora	No existe agente de cambio ya que el polígono del proyecto carece totalmente de este importante componente biológico y los que se logren establecer sobre canales de llamada y drenes se respetaran.
	Suelo	Sellado del suelo en las etapas constructivas del proyecto con la afectación de 367.00 m^2 que soporta las infraestructuras de piso de concreto como compuertas de entrada y salida, carcamo de bombeo, bodegas, campamento y fosa séptica. Posible grado de erosión por viento y agua al dejar expuesto sin agua el espejo de agua de la granja, bordos y caminos durante la etapa de secado, afectación del drenaje vertical en sitios con construccion de concreto.

Preparación de los estanques, reservorio, bordos y canales de salida	Flora	No existe agente de cambio ya que el polígono del proyecto carece totalmente de este importante componente biológico y los que se logren establecer sobre canales de llamada y drenes se respetaran.
	Suelo	Sellado del suelo en las etapas constructivas del proyecto con la afectación de 367.00 m^2 que soporta las infraestructuras de piso de concreto como compuertas de entrada y salida, carcamo de bombeo, bodegas, campamento y fosa séptica. Posible grado de erosión por viento y agua al dejar expuesto sin agua el espejo de agua de la granja, bordos y caminos durante la etapa de secado, afectación del drenaje vertical en sitios con construccion de concreto.

Preparación de los estanques, reservorio, bordos y canales de salida	Flora	No existe agente de cambio ya que el polígono del proyecto carece totalmente de este importante componente biológico y los que se logren establecer sobre canales de llamada y drenes se respetaran.
	Suelo	Sellado del suelo en las etapas constructivas del proyecto con la afectación de 367.00 m^2 que soporta las infraestructuras de piso de concreto como compuertas de entrada y salida, carcamo de bombeo, bodegas, campamento y fosa séptica. Posible grado de erosión por viento y agua al dejar expuesto sin agua el espejo de agua de la granja, bordos y caminos durante la etapa de secado, afectación del drenaje vertical en sitios con construccion de concreto.

Preparación de los estanques, reservorio, bordos y canales de salida	Flora	No existe agente de cambio ya que el polígono del proyecto carece totalmente de este importante componente biológico y los que se logren establecer sobre canales de llamada y drenes se respetaran.
	Suelo	Sellado del suelo en las etapas constructivas del proyecto con la afectación de 367.00 m^2 que soporta las infraestructuras de piso de concreto como compuertas de entrada y salida, carcamo de bombeo, bodegas, campamento y fosa séptica. Posible grado de erosión por viento y agua al dejar expuesto sin agua el espejo de agua de la granja, bordos y caminos durante la etapa de secado, afectación del drenaje vertical en sitios con construccion de concreto.

Preparación de los estanques, reservorio, bordos y canales de salida	Flora	No existe agente de cambio ya que el polígono del proyecto carece totalmente de este importante componente biológico y los que se logren establecer sobre canales de llamada y drenes se respetaran.
	Suelo	Sellado del suelo en las etapas constructivas del proyecto con la afectación de 367.00 m^2 que soporta las infraestructuras de piso de concreto como compuertas de entrada y salida, carcamo de bombeo, bodegas, campamento y fosa séptica. Posible grado de erosión por viento y agua al dejar expuesto sin agua el espejo de agua de la granja, bordos y caminos durante la etapa de secado, afectación del drenaje vertical en sitios con construccion de concreto.

Preparación de los estanques, reservorio, bordos y canales de salida	Flora	No existe agente de cambio ya que el polígono del proyecto carece totalmente de este importante componente biológico y los que se logren establecer sobre canales de llamada y drenes se respetaran.
	Suelo	Sellado del suelo en las etapas constructivas del proyecto con la afectación de 367.00 m^2 que soporta las infraestructuras de piso de concreto como compuertas de entrada y salida, carcamo de bombeo, bodegas, campamento y fosa séptica. Posible grado de erosión por viento y agua al dejar expuesto sin agua el espejo de agua de la granja, bordos y caminos durante la etapa de secado, afectación del drenaje vertical en sitios con construccion de concreto.

Preparación de los estanques, reservorio, bordos y canales de salida	Flora	No existe agente de cambio ya que el polígono del proyecto carece totalmente de este importante componente biológico y los que se logren establecer sobre canales de llamada y drenes se respetaran.
	Suelo	Sellado del suelo en las etapas constructivas del proyecto con la afectación de 367.00 m^2 que soporta las infraestructuras de piso de concreto como compuertas de entrada y salida, carcamo de bombeo, bodegas, campamento y fosa séptica. Posible grado de erosión por viento y agua al dejar expuesto sin agua el espejo de agua de la granja, bordos y caminos durante la etapa de secado, afectación del drenaje vertical en sitios con construccion de concreto.

Preparación de los estanques, reservorio, bordos y canales de salida	Flora	No existe agente de cambio ya que el polígono del proyecto carece totalmente de este importante componente biológico y los que se logren establecer sobre canales de llamada y drenes se respetaran.
	Suelo	Sellado del suelo en las etapas constructivas del proyecto con la afectación de 367.00 m^2 que soporta las infraestructuras de piso de concreto como compuertas de entrada y salida, carcamo de bombeo, bodegas, campamento y fosa séptica. Posible grado de erosión por viento y agua al dejar expuesto sin agua el espejo de agua de la granja, bordos y caminos durante la etapa de secado, afectación del drenaje vertical en sitios con construccion de concreto.

Preparación de los estanques, reservorio, bordos y canales de salida	Flora	No existe agente de cambio ya que el polígono del proyecto carece totalmente de este importante componente biológico y los que se logren establecer sobre canales de llamada y drenes se respetaran.
	Suelo	Sellado del suelo en las etapas constructivas del proyecto con la afectación de 367.00 m^2 que soporta las infraestructuras de piso de concreto como compuertas de entrada y salida, carcamo de bombeo, bodegas, campamento y fosa séptica. Posible grado de erosión por viento y agua al dejar expuesto sin agua el espejo de agua de la granja, bordos y caminos durante la etapa de secado, afectación del drenaje vertical en sitios con construccion de concreto.

Preparación de los estanques, reservorio, bordos y canales de salida	Flora	No existe agente de cambio ya que el polígono del proyecto carece totalmente de este importante componente biológico y los que se logren establecer sobre canales de llamada y drenes se respetaran.
	Suelo	Sellado del suelo en las etapas constructivas del proyecto con la afectación de 367.00 m^2 que soporta las infraestructuras de piso de concreto como compuertas de entrada y salida, carcamo de bombeo, bodegas, campamento y fosa séptica. Posible grado de erosión por viento y agua al dejar expuesto sin agua el espejo de agua de la granja, bordos y caminos durante la etapa de secado, afectación del drenaje vertical en sitios con construccion de concreto.

Preparación de los estanques, reservorio, bordos y canales de salida	Flora	No existe agente de cambio ya que el polígono del proyecto carece totalmente de este importante componente biológico y los que se logren establecer sobre canales de llamada y drenes se respetaran.
	Suelo	Sellado del suelo en las etapas constructivas del proyecto con la afectación de 367.00 m^2 que soporta las infraestructuras de piso de concreto como compuertas de entrada y salida, carcamo de bombeo, bodegas, campamento y fosa séptica. Posible grado de erosión por viento y agua al dejar expuesto sin agua el espejo de agua de la granja, bordos y caminos durante la etapa de secado, afectación del drenaje vertical en sitios con construccion de concreto.

Preparación de los estanques, reservorio, bordos y canales de salida	Flora	No existe agente de cambio ya que el polígono del proyecto carece totalmente de este importante componente biológico y los que se logren establecer sobre canales de llamada y drenes se respetaran.
	Suelo	Sellado del suelo en las etapas constructivas del proyecto con la afectación de 367.00 m^2 que soporta las infraestructuras de piso de concreto como compuertas de entrada y salida, carcamo de bombeo, bodegas, campamento y fosa séptica. Posible grado de erosión por viento y agua al dejar expuesto sin agua el espejo de agua de la granja, bordos y caminos durante la etapa de secado, afectación del drenaje vertical en sitios con construccion de concreto.

Preparación de los estanques, reservorio, bordos y canales de salida	Flora	No existe agente de cambio ya que el polígono del proyecto carece totalmente de este importante componente biológico y los que se logren establecer sobre canales de llamada y drenes se respetaran.
	Suelo	Sellado del suelo en las etapas constructivas del proyecto con la afectación de 367.00 m^2 que soporta las infraestructuras de piso de concreto como compuertas de entrada y salida, carcamo de bombeo, bodegas, campamento y fosa séptica. Posible grado de erosión por viento y agua al dejar expuesto sin agua el espejo de agua de la granja, bordos y caminos durante la etapa de secado, afectación del drenaje vertical en sitios con construccion de concreto.

Preparación de los estanques, reservorio, bordos y canales de salida	Flora	No existe agente de cambio ya que el polígono del proyecto carece totalmente de este importante componente biológico y los que se logren establecer sobre canales de llamada y drenes se respetaran.
	Suelo	Sellado del suelo en las etapas constructivas del proyecto con la afectación de 367.00 m^2 que soporta las infraestructuras de piso de concreto como compuertas de entrada y salida, carcamo de bombeo, bodegas, campamento y fosa séptica. Posible grado de erosión por viento y agua al dejar expuesto sin agua el espejo de agua de la granja, bordos y caminos durante la etapa de secado, afectación del drenaje vertical en sitios con construccion de concreto.

Preparación de los estanques, reservorio, bordos y canales de salida	Flora	No existe agente de cambio ya que el polígono del proyecto carece totalmente de este importante componente biológico y los que se logren establecer sobre canales de llamada y drenes se respetaran.
	Suelo	Sellado del suelo en las etapas constructivas del proyecto con la afectación de 367.00 m^2 que soporta las infraestructuras de piso de concreto como compuertas de entrada y salida, carcamo de bombeo, bodegas, campamento y fosa séptica. Posible grado de erosión por viento y agua al dejar expuesto sin agua el espejo de agua de la granja, bordos y caminos durante la etapa de secado, afectación del drenaje vertical en sitios con construccion de concreto.

Preparación de los estanques, reservorio, bordos y canales de salida	Flora	No existe agente de cambio ya que el polígono del proyecto carece totalmente de este importante componente biológico y los que se logren establecer sobre canales de llamada y drenes se respetaran.
	Suelo	Sellado del suelo en las etapas constructivas del proyecto con la afectación de 367.00 m^2 que soporta las infraestructuras de piso de concreto como compuertas de entrada y salida, carcamo de bombeo, bodegas, campamento y fosa séptica. Posible grado de erosión por viento y agua al dejar expuesto sin agua el espejo de agua de la granja, bordos y caminos durante la etapa de secado, afectación del drenaje vertical en sitios con construccion de concreto.

Preparación de los estanques, reservorio, bordos y canales de salida	Flora	No existe agente de cambio ya que el polígono del proyecto carece totalmente de este importante componente biológico y los que se logren establecer sobre canales de llamada y drenes se respetaran.
	Suelo	Sellado del suelo en las etapas constructivas del proyecto con la afectación de 367.00 m^2 que soporta las infraestructuras de piso de concreto como compuertas de entrada y salida, carcamo de bombeo, bodegas, campamento y fosa séptica. Posible grado de erosión por viento y agua al dejar expuesto sin agua el espejo de agua de la granja, bordos y caminos durante la etapa de secado, afectación del drenaje vertical en sitios con construccion de concreto.

Preparación de los estanques, reservorio, bordos y canales de salida	Flora	No existe agente de cambio ya que el polígono del proyecto carece totalmente de este importante componente biológico y los que se logren establecer sobre canales de llamada y drenes se respetaran.
	Suelo	Sellado del suelo en las etapas constructivas del proyecto con la afectación de 367.00 m^2 que soporta las infraestructuras de piso de concreto como compuertas de entrada y salida, carcamo de bombeo, bodegas, campamento y fosa séptica. Posible grado de erosión por viento y agua al dejar expuesto sin agua el espejo de agua de la granja, bordos y caminos durante la etapa de secado, afectación del drenaje vertical en sitios con construccion de concreto.

Preparación de los estanques, reservorio, bordos y canales de salida	Flora	No existe agente de cambio ya que el polígono del proyecto carece totalmente de este importante componente biológico y los que se logren establecer sobre canales de llamada y drenes se respetaran.
	Suelo	Sellado del suelo en las etapas constructivas del proyecto con la afectación de 367.00 m^2 que soporta las infraestructuras de piso de concreto como compuertas de entrada y salida, carcamo de bombeo, bodegas, campamento y fosa séptica. Posible grado de erosión por viento y agua al dejar expuesto sin agua el espejo de agua de la granja, bordos y caminos durante la etapa de secado, afectación del drenaje vertical en sitios con construccion de concreto.

Preparación de los estanques, reservorio, bordos y canales de salida	Flora	No existe agente de cambio ya que el polígono del proyecto carece totalmente de este importante componente biológico y los que se logren establecer sobre canales de llamada y drenes se respetaran.
	Suelo	Sellado del suelo en las etapas constructivas del proyecto con la afectación de 367.00 m^2 que soporta las infraestructuras de piso de concreto como compuertas de entrada y salida, carcamo de bombeo, bodegas, campamento y fosa séptica. Posible grado de erosión por viento y agua al dejar expuesto sin agua el espejo de agua de la granja, bordos y caminos durante la etapa de secado, afectación del drenaje vertical en sitios con construccion de concreto.

Preparación de los estanques, reservorio, bordos y canales de salida	Flora	No existe agente de cambio ya que el polígono del proyecto carece totalmente de este importante componente biológico y los que se logren establecer sobre canales de llamada y drenes se respetaran.
	Suelo	Sellado del suelo en las etapas constructivas del proyecto con la afectación de 367.00 m^2 que soporta las infraestructuras de piso de concreto como compuertas de entrada y salida, carcamo de bombeo, bodegas, campamento y fosa séptica. Posible grado de erosión por viento y agua al dejar expuesto sin agua el espejo de agua de la granja, bordos y caminos durante la etapa de secado, afectación del drenaje vertical en sitios con construccion de concreto.

Preparación de los estanques, reservorio, bordos y canales de salida	Flora	No existe agente de cambio ya que el polígono del proyecto carece totalmente de este importante componente biológico y los que se logren establecer sobre canales de llamada y drenes se respetaran.
	Suelo	Sellado del suelo en las etapas constructivas del proyecto con la afectación de 367.00 m^2 que soporta las infraestructuras de piso de concreto como compuertas de entrada y salida, carcamo de bombeo, bodegas, campamento y fosa séptica. Posible grado de erosión por viento y agua al dejar expuesto sin agua el espejo de agua de la granja, bordos y caminos durante la etapa de secado, afectación del drenaje vertical en sitios con construccion de concreto.

Preparación de los estanques, reservorio, bordos y canales de salida	Flora	No existe agente de cambio ya que el polígono del proyecto carece totalmente de este importante componente biológico y los que se logren establecer sobre canales de llamada y drenes se respetaran.
	Suelo	Sellado del suelo en las etapas constructivas del proyecto con la afectación de 367.00 m^2 que soporta las infraestructuras de piso de concreto como compuertas de entrada y salida, carcamo de bombeo, bodegas, campamento y fosa séptica. Posible grado de erosión por viento y agua al dejar expuesto sin agua el espejo de agua de la granja, bordos y caminos durante la etapa de secado, afectación del drenaje vertical en sitios con construccion de concreto.

Preparación de los estanques, reservorio, bordos y canales de salida	Flora	No existe agente de cambio ya que el polígono del proyecto carece totalmente de este importante componente biológico y los que se logren establecer sobre canales de llamada y drenes se respetaran.
	Suelo	Sellado del suelo en las etapas constructivas del proyecto con la afectación de 367.00 m^2 que soporta las infraestructuras de piso de concreto como compuertas de entrada y salida, carcamo de bombeo, bodegas, campamento y fosa séptica. Posible grado de erosión por viento y agua al dejar expuesto sin agua el espejo de agua de la granja, bordos y caminos durante la etapa de secado, afectación del drenaje vertical en sitios con construccion de concreto.

Preparación de los estanques, reservorio, bordos y canales de salida	Flora	No existe agente de cambio ya que el polígono del proyecto carece totalmente de este importante componente biológico y los que se logren establecer sobre canales de llamada y drenes se respetaran.
	Suelo	Sellado del suelo en las etapas constructivas del proyecto con la afectación de 367.00 m^2 que soporta las infraestructuras de piso de concreto como compuertas de entrada y salida, carcamo de bombeo, bodegas, campamento y fosa séptica. Posible grado de erosión por viento y agua al dejar expuesto sin agua el espejo de agua de la granja, bordos y caminos durante la etapa de secado, afectación del drenaje vertical en sitios con construccion de concreto.

Preparación de los estanques, reservorio, bordos y canales de salida	Flora	No existe agente de cambio ya que el polígono del proyecto carece totalmente de este importante componente biológico y los que se logren establecer sobre canales de llamada y drenes se respetaran.
	Suelo	Sellado del suelo en las etapas constructivas del proyecto con la afectación de 367.00 m^2 que soporta las infraestructuras de piso de concreto como compuertas de entrada y salida, carcamo de bombeo, bodegas, campamento y fosa séptica. Posible grado de erosión por viento y agua al dejar expuesto sin agua el espejo de agua de la granja, bordos y caminos durante la etapa de secado, afectación del drenaje vertical en sitios con construccion de concreto.

Preparación de los estanques, reservorio, bordos y canales de salida	Flora	No existe agente de cambio ya que el polígono del proyecto carece totalmente de este importante componente biológico y los que se logren establecer sobre canales de llamada y drenes se respetaran.
	Suelo	Sellado del suelo en las etapas constructivas del proyecto con la afectación de 367.00 m^2 que soporta las infraestructuras de piso de concreto como compuertas de entrada y salida, carcamo de bombeo, bodegas, campamento y fosa séptica. Posible grado de erosión por viento y agua al dejar expuesto sin agua el espejo de agua de la granja, bordos y caminos durante la etapa de secado, afectación del drenaje vertical en sitios con construccion de concreto.

Preparación de los estanques, reservorio, bordos y canales de salida	Flora	No existe agente de cambio ya que el polígono del proyecto carece totalmente de este importante componente biológico y los que se logren establecer sobre canales de llamada y drenes se respetaran.
	Suelo	Sellado del suelo en las etapas constructivas del proyecto con la afectación de 367.00 m^2 que soporta las infraestructuras de piso de concreto como compuertas de entrada y salida, carcamo de bombeo, bodegas, campamento y fosa séptica. Posible grado de erosión por viento y agua al dejar expuesto sin agua el espejo de agua de la granja, bordos y caminos durante la etapa de secado, afectación del drenaje vertical en sitios con construccion de concreto.

Preparación de los estanques, reservorio, bordos y canales de salida	Flora	No existe agente de cambio ya que el polígono del proyecto carece totalmente de este importante componente biológico y los que se logren establecer sobre canales de llamada y drenes se respetaran.
	Suelo	Sellado del suelo en las etapas constructivas del proyecto con la afectación de 367.00 m^2 que soporta las infraestructuras de piso de concreto como compuertas de entrada y salida, carcamo de bombeo, bodegas, campamento y fosa séptica. Posible grado de erosión por viento y agua al dejar expuesto sin agua el espejo de agua de la granja, bordos y caminos durante la etapa de secado, afectación del drenaje vertical en sitios con construccion de concreto.

Preparación de los estanques, reservorio, bordos y canales de salida	Flora	No existe agente de cambio ya que el polígono del proyecto carece totalmente de este importante componente biológico y los que se logren establecer sobre canales de llamada y drenes se respetaran.
	Suelo	Sellado del suelo en las etapas constructivas del proyecto con la afectación de 367.00 m^2 que soporta las infraestructuras de piso de concreto como compuertas de entrada y salida, carcamo de bombeo, bodegas, campamento y fosa séptica. Posible grado de erosión por viento y agua al dejar expuesto sin agua el espejo de agua de la granja, bordos y caminos durante la etapa de secado, afectación del drenaje vertical en sitios con construccion de concreto.

Preparación de los estanques, reservorio, bordos y canales de salida	Flora	No existe agente de cambio ya que el polígono del proyecto carece totalmente de este importante componente biológico y los que se logren establecer sobre canales de llamada y drenes se respetaran.
	Suelo	Sellado del suelo en las etapas constructivas del proyecto con la afectación de 367.00 m^2 que soporta las infraestructuras de piso de concreto como compuertas de entrada y salida, carcamo de bombeo, bodegas, campamento y fosa séptica. Posible grado de erosión por viento y agua al dejar expuesto sin agua el espejo de agua de la granja, bordos y caminos durante la etapa de secado, afectación del drenaje vertical en sitios con construccion de concreto.

Preparación de los estanques, reservorio, bordos y canales de salida	Flora	No existe agente de cambio ya que el polígono del proyecto carece totalmente de este importante componente biológico y los que se logren establecer sobre canales de llamada y drenes se respetaran.
	Suelo	Sellado del suelo en las etapas constructivas del proyecto con la afectación de 367.00 m^2 que soporta las infraestructuras de piso de concreto como compuertas de entrada y salida, carcamo de bombeo, bodegas, campamento y fosa séptica. Posible grado de erosión por viento y agua al dejar expuesto sin agua el espejo de agua de la granja, bordos y caminos durante la etapa de secado, afectación del drenaje vertical en sitios con construccion de concreto.

Preparación de los estanques, reservorio, bordos y canales de salida	Flora	No existe agente de cambio ya que el polígono del proyecto carece totalmente de este importante componente biológico y los que se logren establecer sobre canales de llamada y drenes se respetaran.
	Suelo	Sellado del suelo en las etapas constructivas del proyecto con la afectación de 367.00 m^2 que soporta las infraestructuras de piso de concreto como compuertas de entrada y salida, carcamo de bombeo, bodegas, campamento y fosa séptica. Posible grado de erosión por viento y agua al dejar expuesto sin agua el espejo de agua de la granja, bordos y caminos durante la etapa de secado, afectación del drenaje vertical en sitios con construccion de concreto.

Preparación de los estanques, reservorio, bordos y canales de salida	Flora	No existe agente de cambio ya que el polígono del proyecto carece totalmente de este importante componente biológico y los que se logren establecer sobre canales de llamada y drenes se respetaran.
	Suelo	Sellado del suelo en las etapas constructivas del proyecto con la afectación de 367.00 m^2 que soporta las infraestructuras de piso de concreto como compuertas de entrada y salida, carcamo de bombeo, bodegas, campamento y fosa séptica. Posible grado de erosión por viento y agua al dejar expuesto sin agua el espejo de agua de la granja, bordos y caminos durante la etapa de secado, afectación del drenaje vertical en sitios con construccion de concreto.

Preparación de los estanques, reservorio, bordos y canales de salida	Flora	No existe agente de cambio ya que el polígono del proyecto carece totalmente de este importante componente biológico y los que se logren establecer sobre canales de llamada y drenes se respetaran.
	Suelo	Sellado del suelo en las etapas constructivas del proyecto con la afectación de 367.00 m^2 que soporta las infraestructuras de piso de concreto como compuertas de entrada y salida, carcamo de bombeo, bodegas, campamento y fosa séptica. Posible grado de erosión por viento y agua al dejar expuesto sin agua el espejo de agua de la granja, bordos y caminos durante la etapa de secado, afectación del drenaje vertical en sitios con construccion de concreto.

Preparación de los estanques, reservorio, bordos y canales de salida	Flora	No existe agente de cambio ya que el polígono del proyecto carece totalmente de este importante componente biológico y los que se logren establecer sobre canales de llamada y drenes se respetaran.
	Suelo	Sellado del suelo en las etapas constructivas del proyecto con la afectación de 367.00 m^2 que soporta las infraestructuras de piso de concreto como compuertas de entrada y salida, carcamo de bombeo, bodegas, campamento y fosa séptica. Posible grado de erosión por viento y agua al dejar expuesto sin agua el espejo de agua de la granja, bordos y caminos durante la etapa de secado, afectación del drenaje vertical en sitios con construccion de concreto.

Preparación de los estanques, reservorio, bordos y canales de salida	Flora	No existe agente de cambio ya que el polígono del proyecto carece totalmente de este importante componente biológico y los que se logren establecer sobre canales de llamada y drenes se respetaran.
	Suelo	Sellado del suelo en las etapas constructivas del proyecto con la afectación de 367.00 m^2 que soporta las infraestructuras de piso de concreto como compuertas de entrada y salida, carcamo de bombeo, bodegas, campamento y fosa séptica. Posible grado de erosión por viento y agua al dejar expuesto sin agua el espejo de agua de la granja, bordos y caminos durante la etapa de secado, afectación del drenaje vertical en sitios con construccion de concreto.

Preparación de los estanques, reservorio, bordos y canales de salida	Flora	No existe agente de cambio ya que el polígono del proyecto carece totalmente de este importante componente biológico y los que se logren establecer sobre canales de llamada y drenes se respetaran.
	Suelo	Sellado del suelo en las etapas constructivas del proyecto con la afectación de 367.00 m^2 que soporta las infraestructuras de piso de concreto como compuertas de entrada y salida, carcamo de bombeo, bodegas, campamento y fosa séptica. Posible grado de erosión por viento y agua al dejar expuesto sin agua el espejo de agua de la granja, bordos y caminos durante la etapa de secado, afectación del drenaje vertical en sitios con construccion de concreto.

Preparación de los estanques, reservorio, bordos y canales de salida	Flora	No existe agente de cambio ya que el polígono del proyecto carece totalmente de este importante componente biológico y los que se logren establecer sobre canales de llamada y drenes se respetaran.
	Suelo	Sellado del suelo en las etapas constructivas del proyecto con la afectación de 367.00 m^2 que soporta las infraestructuras de piso de concreto como compuertas de entrada y salida, carcamo de bombeo, bodegas, campamento y fosa séptica. Posible grado de erosión por viento y agua al dejar expuesto sin agua el espejo de agua de la granja, bordos y caminos durante la etapa de secado, afectación del drenaje vertical en sitios con construccion de concreto.

Preparación de los estanques, reservorio, bordos y canales de salida	Flora	No existe agente de cambio ya que el polígono del proyecto carece totalmente de este importante componente biológico y los que se logren establecer sobre canales de llamada y drenes se respetaran.
	Suelo	Sellado del suelo en las etapas constructivas del proyecto con la afectación de 367.00 m^2 que soporta las infraestructuras de piso de concreto como compuertas de entrada y salida, carcamo de bombeo, bodegas, campamento y fosa séptica. Posible grado de erosión por viento y agua al dejar expuesto sin agua el espejo de agua de la granja, bordos y caminos durante la etapa de secado, afectación del drenaje vertical en sitios con construccion de concreto.

Preparación de los estanques, reservorio, bordos y canales de salida	Flora	No existe agente de cambio ya que el polígono del proyecto carece totalmente de este importante componente biológico y los que se logren establecer sobre canales de llamada y drenes se respetaran.
	Suelo	Sellado del suelo en las etapas constructivas del proyecto con la afectación de 367.00 m^2 que soporta las infraestructuras de piso de concreto como compuertas de entrada y salida, carcamo de bombeo, bodegas, campamento y fosa séptica. Posible grado de erosión por viento y agua al dejar expuesto sin agua el espejo de agua de la granja, bordos y caminos durante la etapa de secado, afectación del drenaje vertical en sitios con construccion de concreto.

Preparación de los estanques, reservorio, bordos y canales de salida	Flora	No existe agente de cambio ya que el polígono del proyecto carece totalmente de este importante componente biológico y los que se logren establecer sobre canales de llamada y drenes se respetaran.
	Suelo	Sellado del suelo en las etapas constructivas del proyecto con la afectación de 367.00 m^2 que soporta las infraestructuras de piso de concreto como compuertas de entrada y salida, carcamo de bombeo, bodegas, campamento y fosa séptica. Posible grado de erosión por viento y agua al dejar expuesto sin agua el espejo de agua de la granja, bordos y caminos durante la etapa de secado, afectación del drenaje vertical en sitios con construccion de concreto.

Preparación de los estanques, reservorio, bordos y canales de salida	Flora	No existe agente de cambio ya que el polígono del proyecto carece totalmente de este importante componente biológico y los que se logren establecer sobre canales de llamada y drenes se respetaran.
	Suelo	Sellado del suelo en las etapas constructivas del proyecto con la afectación de 367.00 m^2 que soporta las infraestructuras de piso de concreto como compuertas de entrada y salida, carcamo de bombeo, bodegas, campamento y fosa séptica. Posible grado de erosión por viento y agua al dejar expuesto sin agua el espejo de agua de la granja, bordos y caminos durante la etapa de secado, afectación del drenaje vertical en sitios con construccion de concreto.

Preparación de los estanques, reservorio, bordos y canales de salida	Flora	No existe agente de cambio ya que el polígono del proyecto carece totalmente de este importante componente biológico y los que se logren establecer sobre canales de llamada y drenes se respetaran.
	Suelo	Sellado del suelo en las etapas constructivas del proyecto con la afectación de 367.00 m^2 que soporta las infraestructuras de piso de concreto como compuertas de entrada y salida, carcamo de bombeo, bodegas, campamento y fosa séptica. Posible grado de erosión por viento y agua al dejar expuesto sin agua el espejo de agua de la granja, bordos y caminos durante la etapa de secado, afectación del drenaje vertical en sitios con construccion de concreto.

Preparación de los estanques, reservorio, bordos y canales de salida	Flora	No existe agente de cambio ya que el polígono del proyecto carece totalmente de este importante componente biológico y los que se logren establecer sobre canales de llamada y drenes se respetaran.
	Suelo	Sellado del suelo en las etapas constructivas del proyecto con la afectación de 367.00 m^2 que soporta las infraestructuras de piso de concreto como compuertas de entrada y salida, carcamo de bombeo, bodegas, campamento y fosa séptica. Posible grado de erosión por viento y agua al dejar expuesto sin agua el espejo de agua de la granja, bordos y caminos durante la etapa de secado, afectación del drenaje vertical en sitios con construccion de concreto.

Preparación de los estanques, reservorio, bordos y canales de salida	Flora	No existe agente de cambio ya que el polígono del proyecto carece totalmente de este importante componente biológico y los que se logren establecer sobre canales de llamada y drenes se respetaran.
	Suelo	Sellado del suelo en las etapas constructivas del proyecto con la afectación de 367.00 m^2 que soporta las infraestructuras de piso de concreto como compuertas de entrada y salida, carcamo de bombeo, bodegas, campamento y fosa séptica. Posible grado de erosión por viento y agua al dejar expuesto sin agua el espejo de agua de la granja, bordos y caminos durante la etapa de secado, afectación del drenaje vertical en sitios con construccion de concreto.

Preparación de los estanques, reservorio, bordos y canales de salida	Flora	No existe agente de cambio ya que el polígono del proyecto carece totalmente de este importante componente biológico y los que se logren establecer sobre canales de llamada y drenes se respetaran.
	Suelo	Sellado del suelo en las etapas constructivas del proyecto con la afectación de 367.00 m^2 que soporta las infraestructuras de piso de concreto como compuertas de entrada y salida, carcamo de bombeo, bodegas, campamento y fosa séptica. Posible grado de erosión por viento y agua al dejar expuesto sin agua el espejo de agua de la granja, bordos y caminos durante la etapa de secado, afectación del drenaje vertical en sitios con construccion de concreto.

Preparación de los estanques, reservorio, bordos y canales de salida	Flora	No existe agente de cambio ya que el polígono del proyecto carece totalmente de este importante componente biológico y los que se logren establecer sobre canales de llamada y drenes se respetaran.
	Suelo	Sellado del suelo en las etapas constructivas del proyecto con la afectación de 367.00 m^2 que soporta las infraestructuras de piso de concreto como compuertas de entrada y salida, carcamo de bombeo, bodegas, campamento y fosa séptica. Posible grado de erosión por viento y agua al dejar expuesto sin agua el espejo de agua de la granja, bordos y caminos durante la etapa de secado, afectación del drenaje vertical en sitios con construccion de concreto.

Preparación de los estanques, reservorio, bordos y canales de salida	Flora	No existe agente de cambio ya que el polígono del proyecto carece totalmente de este importante componente biológico y los que se logren establecer sobre canales de llamada y drenes se respetaran.
	Suelo	Sellado del suelo en las etapas constructivas del proyecto con la afectación de 367.00 m^2 que soporta las infraestructuras de piso de concreto como compuertas de entrada y salida, carcamo de bombeo, bodegas, campamento y fosa séptica. Posible grado de erosión por viento y agua al dejar expuesto sin agua el espejo de agua de la granja, bordos y caminos durante la etapa de secado, afectación del drenaje vertical en sitios con construccion de concreto.

Preparación de los estanques, reservorio, bordos y canales de salida	Flora	No existe agente de cambio ya que el polígono del proyecto carece totalmente de este importante componente biológico y los que se logren establecer sobre canales de llamada y drenes se respetaran.
	Suelo	Sellado del suelo en las etapas constructivas del proyecto con la afectación de 367.00 m^2 que soporta las infraestructuras de piso de concreto como compuertas de entrada y salida, carcamo de bombeo, bodegas, campamento y fosa séptica. Posible grado de erosión por viento y agua al dejar expuesto sin agua el espejo de agua de la granja, bordos y caminos durante la etapa de secado, afectación del drenaje vertical en sitios con construccion de concreto.

Preparación de los estanques, reservorio, bordos y canales de salida	Flora	No existe agente de cambio ya que el polígono del proyecto carece totalmente de este importante componente biológico y los que se logren establecer sobre canales de llamada y drenes se respetaran.
	Suelo	Sellado del suelo en las etapas constructivas del proyecto con la afectación de 367.00 m^2 que soporta las infraestructuras de piso de concreto como compuertas de entrada y salida, carcamo de bombeo, bodegas, campamento y fosa séptica. Posible grado de erosión por viento y agua al dejar expuesto sin agua el espejo de agua de la granja, bordos y caminos durante la etapa de secado, afectación del drenaje vertical en sitios con construccion de concreto.

Preparación de los estanques, reservorio, bordos y canales de salida	Flora	No existe agente de cambio ya que el polígono del proyecto carece totalmente de este importante componente biológico y los que se logren establecer sobre canales de llamada y drenes se respetaran.
	Suelo	Sellado del suelo en las etapas constructivas del proyecto con la afectación de 367.00 m^2 que soporta las infraestructuras de piso de concreto como compuertas de entrada y salida, carcamo de bombeo, bodegas, campamento y fosa séptica. Posible grado de erosión por viento y agua al dejar expuesto sin agua el espejo de agua de la granja, bordos y caminos durante la etapa de secado, afectación del drenaje vertical en sitios con construccion de concreto.

Preparación de los estanques, reservorio, bordos y canales de salida	Flora	No existe agente de cambio ya que el polígono del proyecto carece totalmente de este importante componente biológico y los que se logren establecer sobre canales de llamada y drenes se respetaran.
	Suelo	Sellado del suelo en las etapas constructivas del proyecto con la afectación de 367.00 m^2 que soporta las infraestructuras de piso de concreto como compuertas de entrada y salida, carcamo de bombeo, bodegas, campamento y fosa séptica. Posible grado de erosión por viento y agua al dejar expuesto sin agua el espejo de agua de la granja, bordos y caminos durante la etapa de secado, afectación del drenaje vertical en sitios con construccion de concreto.

Preparación de los estanques, reservorio, bordos y canales de salida	Flora	No existe agente de cambio ya que el polígono del proyecto carece totalmente de este importante componente biológico y los que se logren establecer sobre canales de llamada y drenes se respetaran.
	Suelo	Sellado del suelo en las etapas constructivas del proyecto con la afectación de 367.00 m^2 que soporta las infraestructuras de piso de concreto como compuertas de entrada y salida, carcamo de bombeo, bodegas, campamento y fosa séptica. Posible grado de erosión por viento y agua al dejar expuesto sin agua el espejo de agua de la granja, bordos y caminos durante la etapa de secado, afectación del drenaje vertical en sitios con construccion de concreto.

Preparación de los estanques, reservorio, bordos y canales de salida	Flora	No existe agente de cambio ya que el polígono del proyecto carece totalmente de este importante componente biológico y los que se logren establecer sobre canales de llamada y drenes se respetaran.
	Suelo	Sellado del suelo en las etapas constructivas del proyecto con la afectación de 367.00 m^2 que soporta las infraestructuras de piso de concreto como compuertas de entrada y salida, carcamo de bombeo, bodegas, campamento y fosa séptica. Posible grado de erosión por viento y agua al dejar expuesto sin agua el espejo de agua de la granja, bordos y caminos durante la etapa de secado, afectación del drenaje vertical en sitios con construccion de concreto.

Preparación de los estanques, reservorio, bordos y canales de salida	Flora	No existe agente de cambio ya que el polígono del proyecto carece totalmente de este importante componente biológico y los que se logren establecer sobre canales de llamada y drenes se respetaran.
	Suelo	Sellado del suelo en las etapas constructivas del proyecto con la afectación de 367.00 m^2 que soporta las infraestructuras de piso de concreto como compuertas de entrada y salida, carcamo de bombeo, bodegas, campamento y fosa séptica. Posible grado de erosión por viento y agua al dejar expuesto sin agua el espejo de agua de la granja, bordos y caminos durante la etapa de secado, afectación del drenaje vertical en sitios con construccion de concreto.

Preparación de los estanques, reservorio, bordos y canales de salida	Flora	No existe agente de cambio ya que el polígono del proyecto carece totalmente de este importante componente biológico y los que se logren establecer sobre canales de llamada y drenes se respetaran.
	Suelo	Sellado del suelo en las etapas constructivas del proyecto con la afectación de 367.00 m^2 que soporta las infraestructuras de piso de concreto como compuertas de entrada y salida, carcamo de bombeo, bodegas, campamento y fosa séptica. Posible grado de erosión por viento y agua al dejar expuesto sin agua el espejo de agua de la granja, bordos y caminos durante la etapa de secado, afectación del drenaje vertical en sitios con construccion de concreto.

Preparación de los estanques, reservorio, bordos y canales de salida	Flora	No existe agente de cambio ya que el polígono del proyecto carece totalmente de este importante componente biológico y los que se logren establecer sobre canales de llamada y drenes se respetaran.
	Suelo	Sellado del suelo en las etapas constructivas del proyecto con la afectación de 367.00 m^2 que soporta las infraestructuras de piso de concreto como compuertas de entrada y salida, carcamo de bombeo, bodegas, campamento y fosa séptica. Posible grado de erosión por viento y agua al dejar expuesto sin agua el espejo de agua de la granja, bordos y caminos durante la etapa de secado, afectación del drenaje vertical en sitios con construccion de concreto.

Preparación de los estanques, reservorio, bordos y canales de salida	Flora	No existe agente de cambio ya que el polígono del proyecto carece totalmente de este importante componente biológico y los que se logren establecer sobre canales de llamada y drenes se respetaran.
	Suelo	Sellado del suelo en las etapas constructivas del proyecto con la afectación de 367.00 m^2 que soporta las infraestructuras de piso de concreto como compuertas de entrada y salida, carcamo de bombeo, bodegas, campamento y fosa séptica. Posible grado de erosión por viento y agua al dejar expuesto sin agua el espejo de agua de la granja, bordos y caminos durante la etapa de secado, afectación del drenaje vertical en sitios con construccion de concreto.

Preparación de los estanques, reservorio, bordos y canales de salida	Flora	No existe agente de cambio ya que el polígono del proyecto carece totalmente de este importante componente biológico y los que se logren establecer sobre canales de llamada y drenes se respetaran.
	Suelo	Sellado del suelo en las etapas constructivas del proyecto con la afectación de 367.00 m^2 que soporta las infraestructuras de piso de concreto como compuertas de entrada y salida, carcamo de bombeo, bodegas, campamento y fosa séptica. Posible grado de erosión por viento y agua al dejar expuesto sin agua el espejo de agua de la granja, bordos y caminos durante la etapa de secado, afectación del drenaje vertical en sitios con construccion de concreto.

Preparación de los estanques, reservorio, bordos y canales de salida	Flora	No existe agente de cambio ya que el polígono del proyecto carece totalmente de este importante componente biológico y los que se logren establecer sobre canales de llamada y drenes se respetaran.
	Suelo	Sellado del suelo en las etapas constructivas del proyecto con la afectación de 367.00 m^2 que soporta las infraestructuras de piso de concreto como compuertas de entrada y salida, carcamo de bombeo, bodegas, campamento y fosa séptica. Posible grado de erosión por viento y agua al dejar expuesto sin agua el espejo de agua de la granja, bordos y caminos durante la etapa de secado, afectación del drenaje vertical en sitios con construccion de concreto.

Preparación de los estanques, reservorio, bordos y canales de salida	Flora	No existe agente de cambio ya que el polígono del proyecto carece totalmente de este importante componente biológico y los que se logren establecer sobre canales de llamada y drenes se respetaran.
	Suelo	Sellado del suelo en las etapas constructivas del proyecto con la afectación de 367.00 m^2 que soporta las infraestructuras de piso de concreto como compuertas de entrada y salida, carcamo de bombeo, bodegas, campamento y fosa séptica. Posible grado de erosión por viento y agua al dejar expuesto sin agua el espejo de agua de la granja, bordos y caminos durante la etapa de secado, afectación del drenaje vertical en sitios con construccion de concreto.

Preparación de los estanques, reservorio, bordos y canales de salida	Flora	No existe agente de cambio ya que el polígono del proyecto carece totalmente de este importante componente biológico y los que se logren establecer sobre canales de llamada y drenes se respetaran.
	Suelo	Sellado del suelo en las etapas constructivas del proyecto con la afectación de 367.00 m^2 que soporta las infraestructuras de piso de concreto como compuertas de entrada y salida, carcamo de bombeo, bodegas, campamento y fosa séptica. Posible grado de erosión por viento y agua al dejar expuesto sin agua el espejo de agua de la granja, bordos y caminos durante la etapa de secado, afectación del drenaje vertical en sitios con construccion de concreto.

Preparación de los estanques, reservorio, bordos y canales de salida	Flora	No existe agente de cambio ya que el polígono del proyecto carece totalmente de este importante componente biológico y los que se logren establecer sobre canales de llamada y drenes se respetaran.
	Suelo	Sellado del suelo en las etapas constructivas del proyecto con la afectación de 367.00 m^2 que soporta las infraestructuras de piso de concreto como compuertas de entrada y salida, carcamo de bombeo, bodegas, campamento y fosa séptica. Posible grado de erosión por viento y agua al dejar expuesto sin agua el espejo de agua de la granja, bordos y caminos durante la etapa de secado, afectación del drenaje vertical en sitios con construccion de concreto.

Preparación de los estanques, reservorio, bordos y canales de salida	Flora	No existe agente de cambio ya que el polígono del proyecto carece totalmente de este importante componente biológico y los que se logren establecer sobre canales de llamada y drenes se respetaran.
	Suelo	Sellado del suelo en las etapas constructivas del proyecto con la afectación de 367.00 m^2 que soporta las infraestructuras de piso de concreto como compuertas de entrada y salida, carcamo de bombeo, bodegas, campamento y fosa séptica. Posible grado de erosión por viento y agua al dejar expuesto sin agua el espejo de agua de la granja, bordos y caminos durante la etapa de secado, afectación del drenaje vertical en sitios con construccion de concreto.

Preparación de los estanques, reservorio, bordos y canales de salida	Flora	No existe agente de cambio ya que el polígono del proyecto carece totalmente de este importante componente biológico y los que se logren establecer sobre canales de llamada y drenes se respetaran.
	Suelo	Sellado del suelo en las etapas constructivas del proyecto con la afectación de 367.00 m^2 que soporta las infraestructuras de piso de concreto como compuertas de entrada y salida, carcamo de bombeo, bodegas, campamento y fosa séptica. Posible grado de erosión por viento y agua al dejar expuesto sin agua el espejo de agua de la granja, bordos y caminos durante la etapa de secado, afectación del drenaje vertical en sitios con construccion de concreto.

Preparación de los estanques, reservorio, bordos y canales de salida	Flora	No existe agente de cambio ya que el polígono del proyecto carece totalmente de este importante componente biológico y los que se logren establecer sobre canales de llamada y drenes se respetaran.
	Suelo	Sellado del suelo en las etapas constructivas del proyecto con la afectación de 367.00 m^2 que soporta las infraestructuras de piso de concreto como compuertas de entrada y salida, carcamo de bombeo, bodegas, campamento y fosa séptica. Posible grado de erosión por viento y agua al dejar expuesto sin agua el espejo de agua de la granja, bordos y caminos durante la etapa de secado, afectación del drenaje vertical en sitios con construccion de concreto.

Preparación de los estanques, reservorio, bordos y canales de salida	Flora	No existe agente de cambio ya que el polígono del proyecto carece totalmente de este importante componente biológico y los que se logren establecer sobre canales de llamada y drenes se respetaran.
	Suelo	Sellado del suelo en las etapas constructivas del proyecto con la afectación de 367.00 m^2 que soporta las infraestructuras de piso de concreto como compuertas de entrada y salida, carcamo de bombeo, bodegas, campamento y fosa séptica. Posible grado de erosión por viento y agua al dejar expuesto sin agua el espejo de agua de la granja, bordos y caminos durante la etapa de secado, afectación del drenaje vertical en sitios con construccion de concreto.

Preparación de los estanques, reservorio, bordos y canales de salida	Flora	No existe agente de cambio ya que el polígono del proyecto carece totalmente de este importante componente biológico y los que se logren establecer sobre canales de llamada y drenes se respetaran.
	Suelo	Sellado del suelo en las etapas constructivas del proyecto con la afectación de 367.00 m^2 que soporta las infraestructuras de piso de concreto como compuertas de entrada y salida, carcamo de bombeo, bodegas, campamento y fosa séptica. Posible grado de erosión por viento y agua al dejar expuesto sin agua el espejo de agua de la granja, bordos y caminos durante la etapa de secado, afectación del drenaje vertical en sitios con construccion de concreto.

Preparación de los estanques, reservorio, bordos y canales de salida	Flora	No existe agente de cambio ya que el polígono del proyecto carece totalmente de este importante componente biológico y los que se logren establecer sobre canales de llamada y drenes se respetaran.
	Suelo	Sellado del suelo en las etapas constructivas del proyecto con la afectación de 367.00 m^2 que soporta las infraestructuras de piso de concreto como compuertas de entrada y salida, carcamo de bombeo, bodegas, campamento y fosa séptica. Posible grado de erosión por viento y agua al dejar expuesto sin agua el espejo de agua de la granja, bordos y caminos durante la etapa de secado, afectación del drenaje vertical en sitios con construccion de concreto.

Preparación de los estanques, reservorio, bordos y canales de salida	Flora	No existe agente de cambio ya que el polígono del proyecto carece totalmente de este importante componente biológico y los que se logren establecer sobre canales de llamada y drenes se respetaran.
	Suelo	Sellado del suelo en las etapas constructivas del proyecto con la afectación de 367.00 m^2 que soporta las infraestructuras de piso de concreto como compuertas de entrada y salida, carcamo de bombeo, bodegas, campamento y fosa séptica. Posible grado de erosión por viento y agua al dejar expuesto sin agua el espejo de agua de la granja, bordos y caminos durante la etapa de secado, afectación del drenaje vertical en sitios con construccion de concreto.

Preparación de los estanques, reservorio, bordos y canales de salida	Flora	No existe agente de cambio ya que el polígono del proyecto carece totalmente de este importante componente biológico y los que se logren establecer sobre canales de llamada y drenes se respetaran.
	Suelo	Sellado del suelo en las etapas constructivas del proyecto con la afectación de 367.00 m^2 que soporta las infraestructuras de piso de concreto como compuertas de entrada y salida, carcamo de bombeo, bodegas, campamento y fosa séptica. Posible grado de erosión por viento y agua al dejar expuesto sin agua el espejo de agua de la granja, bordos y caminos durante la etapa de secado, afectación del drenaje vertical en sitios con construccion de concreto.

Preparación de los estanques, reservorio, bordos y canales de salida	Flora	No existe agente de cambio ya que el polígono del proyecto carece totalmente de este importante componente biológico y los que se logren establecer sobre canales de llamada y drenes se respetaran.
	Suelo	Sellado del suelo en las etapas constructivas del proyecto con la afectación de 367.00 m^2 que soporta las infraestructuras de piso de concreto como compuertas de entrada y salida, carcamo de bombeo, bodegas, campamento y fosa séptica. Posible grado de erosión por viento y agua al dejar expuesto sin agua el espejo de agua de la granja, bordos y caminos durante la etapa de secado, afectación del drenaje vertical en sitios con construccion de concreto.

Preparación de los estanques, reservorio, bordos y canales de salida	Flora	No existe agente de cambio ya que el polígono del proyecto carece totalmente de este importante componente biológico y los que se logren establecer sobre canales de llamada y drenes se respetaran.
	Suelo	Sellado del suelo en las etapas constructivas del proyecto con la afectación de 367.00 m^2 que soporta las infraestructuras de piso de concreto como compuertas de entrada y salida, carcamo de bombeo, bodegas, campamento y fosa séptica. Posible grado de erosión por viento y agua al dejar expuesto sin agua el espejo de agua de la granja, bordos y caminos durante la etapa de secado, afectación del drenaje vertical en sitios con construccion de concreto.

Preparación de los estanques, reservorio, bordos y canales de salida	Flora	No existe agente de cambio ya que el polígono del proyecto carece totalmente de este importante componente biológico y los que se logren establecer sobre canales de llamada y drenes se respetaran.
	Suelo	Sellado del suelo en las etapas constructivas del proyecto con la afectación de 367.00 m^2 que soporta las infraestructuras de piso de concreto como compuertas de entrada y salida, carcamo de bombeo, bodegas, campamento y fosa séptica. Posible grado de erosión por viento y agua al dejar expuesto sin agua el espejo de agua de la granja, bordos y caminos durante la etapa de secado, afectación del drenaje vertical en sitios con construccion de concreto.

Preparación de los estanques, reservorio, bordos y canales de salida	Flora	No existe agente de cambio ya que el polígono del proyecto carece totalmente de este importante componente biológico y los que se logren establecer sobre canales de llamada y drenes se respetaran.
	Suelo	Sellado del suelo en las etapas constructivas del proyecto con la afectación de 367.00 m^2 que soporta las infraestructuras de piso de concreto como compuertas de entrada y salida, carcamo de bombeo, bodegas, campamento y fosa séptica. Posible grado de erosión por viento y agua al dejar expuesto sin agua el espejo de agua de la granja, bordos y caminos durante la etapa de secado, afectación del drenaje vertical en sitios con construccion de concreto.

Preparación de los estanques, reservorio, bordos y canales de salida	Flora	No existe agente de cambio ya que el polígono del proyecto carece totalmente de este importante componente biológico y los que se logren establecer sobre canales de llamada y drenes se respetaran.
	Suelo	Sellado del suelo en las etapas constructivas del proyecto con la afectación de 367.00 m^2 que soporta las infraestructuras de piso de concreto como compuertas de entrada y salida, carcamo de bombeo, bodegas, campamento y fosa séptica. Posible grado de erosión por viento y agua al dejar expuesto sin agua el espejo de agua de la granja, bordos y caminos durante la etapa de secado, afectación del drenaje vertical en sitios con construccion de concreto.

Preparación de los estanques, reservorio, bordos y canales de salida	Flora	No existe agente de cambio ya que el polígono del proyecto carece totalmente de este importante componente biológico y los que se logren establecer sobre canales de llamada y drenes se respetaran.
	Suelo	Sellado del suelo en las etapas constructivas del proyecto con la afectación de 367.00 m^2 que soporta las infraestructuras de piso de concreto como compuertas de entrada y salida, carcamo de bombeo, bodegas, campamento y fosa séptica. Posible grado de erosión por viento y agua al dejar expuesto sin agua el espejo de agua de la granja, bordos y caminos durante la etapa de secado, afectación del drenaje vertical en sitios con construccion de concreto.

Preparación de los estanques, reservorio, bordos y canales de salida	Flora	No existe agente de cambio ya que el polígono del proyecto carece totalmente de este importante componente biológico y los que se logren establecer sobre canales de llamada y drenes se respetaran.
	Suelo	Sellado del suelo en las etapas constructivas del proyecto con la afectación de 367.00 m^2 que soporta las infraestructuras de piso de concreto como compuertas de entrada y salida, carcamo de bombeo, bodegas, campamento y fosa séptica. Posible grado de erosión por viento y agua al dejar expuesto sin agua el espejo de agua de la granja, bordos y caminos durante la etapa de secado, afectación del drenaje vertical en sitios con construccion de concreto.

Preparación de los estanques, reservorio, bordos y canales de salida	Flora	No existe agente de cambio ya que el polígono del proyecto carece totalmente de este importante componente biológico y los que se logren establecer sobre canales de llamada y drenes se respetaran.
	Suelo	Sellado del suelo en las etapas constructivas del proyecto con la afectación de 367.00 m^2 que soporta las infraestructuras de piso de concreto como compuertas de entrada y salida, carcamo de bombeo, bodegas, campamento y fosa séptica. Posible grado de erosión por viento y agua al dejar expuesto sin agua el espejo de agua de la granja, bordos y caminos durante la etapa de secado, afectación del drenaje vertical en sitios con construccion de concreto.

Preparación de los estanques, reservorio, bordos y canales de salida	Flora	No existe agente de cambio ya que el polígono del proyecto carece totalmente de este importante componente biológico y los que se logren establecer sobre canales de llamada y drenes se respetaran.
	Suelo	Sellado del suelo en las etapas constructivas del proyecto con la afectación de 367.00 m^2 que soporta las infraestructuras de piso de concreto como compuertas de entrada y salida, carcamo de bombeo, bodegas, campamento y fosa séptica. Posible grado de erosión por viento y agua al dejar expuesto sin agua el espejo de agua de la granja, bordos y caminos durante la etapa de secado, afectación del drenaje vertical en sitios con construccion de concreto.

Preparación de los estanques, reservorio, bordos y canales de salida	Flora	No existe agente de cambio ya que el polígono del proyecto carece totalmente de este importante componente biológico y los que se logren establecer sobre canales de llamada y drenes se respetaran.
	Suelo	Sellado del suelo en las etapas constructivas del proyecto con la afectación de 367.00 m^2 que soporta las infraestructuras de piso de concreto como compuertas de entrada y salida, carcamo de bombeo, bodegas, campamento y fosa séptica. Posible grado de erosión por viento y agua al dejar expuesto sin agua el espejo de agua de la granja, bordos y caminos durante la etapa de secado, afectación del drenaje vertical en sitios con construccion de concreto.

Preparación de los estanques, reservorio, bordos y canales de salida	Flora	No existe agente de cambio ya que el polígono del proyecto carece totalmente de este importante componente biológico y los que se logren establecer sobre canales de llamada y drenes se respetaran.
	Suelo	Sellado del suelo en las etapas constructivas del proyecto con la afectación de 367.00 m^2 que soporta las infraestructuras de piso de concreto como compuertas de entrada y salida, carcamo de bombeo, bodegas, campamento y fosa séptica. Posible grado de erosión por viento y agua al dejar expuesto sin agua el espejo de agua de la granja, bordos y caminos durante la etapa de secado, afectación del drenaje vertical en sitios con construccion de concreto.

Preparación de los estanques, reservorio, bordos y canales de salida	Flora	No existe agente de cambio ya que el polígono del proyecto carece totalmente de este importante componente biológico y los que se logren establecer sobre canales de llamada y drenes se respetaran.
	Suelo	Sellado del suelo en las etapas constructivas del proyecto con la afectación de 367.00 m^2 que soporta las infraestructuras de piso de concreto como compuertas de entrada y salida, carcamo de bombeo, bodegas, campamento y fosa séptica. Posible grado de erosión por viento y agua al dejar expuesto sin agua el espejo de agua de la granja, bordos y caminos durante la etapa de secado, afectación del drenaje vertical en sitios con construccion de concreto.

Preparación de los estanques, reservorio, bordos y canales de salida	Flora	No existe agente de cambio ya que el polígono del proyecto carece totalmente de este importante componente biológico y los que se logren establecer sobre canales de llamada y drenes se respetaran.
	Suelo	Sellado del suelo en las etapas constructivas del proyecto con la afectación de 367.00 m^2 que soporta las infraestructuras de piso de concreto como compuertas de entrada y salida, carcamo de bombeo, bodegas, campamento y fosa séptica. Posible grado de erosión por viento y agua al dejar expuesto sin agua el espejo de agua de la granja, bordos y caminos durante la etapa de secado, afectación del drenaje vertical en sitios con construccion de concreto.

Preparación de los estanques, reservorio, bordos y canales de salida	Flora	No existe agente de cambio ya que el polígono del proyecto carece totalmente de este importante componente biológico y los que se logren establecer sobre canales de llamada y drenes se respetaran.
	Suelo	Sellado del suelo en las etapas constructivas del proyecto con la afectación de 367.00 m^2 que soporta las infraestructuras de piso de concreto como compuertas de entrada y salida, carcamo de bombeo, bodegas, campamento y fosa séptica. Posible grado de erosión por viento y agua al dejar expuesto sin agua el espejo de agua de la granja, bordos y caminos durante la etapa de secado, afectación del drenaje vertical en sitios con construccion de concreto.

Preparación de los estanques, reservorio, bordos y canales de salida	Flora	No existe agente de cambio ya que el polígono del proyecto carece totalmente de este importante componente biológico y los que se logren establecer sobre canales de llamada y drenes se respetaran.
	Suelo	Sellado del suelo en las etapas constructivas del proyecto con la afectación de 367.00 m^2 que soporta las infraestructuras de piso de concreto como compuertas de entrada y salida, carcamo de bombeo, bodegas, campamento y fosa séptica. Posible grado de erosión por viento y agua al dejar expuesto sin agua el espejo de agua de la granja, bordos y caminos durante la etapa de secado, afectación del drenaje vertical en sitios con construccion de concreto.

Preparación de los estanques, reservorio, bordos y canales de salida	Flora	No existe agente de cambio ya que el polígono del proyecto carece totalmente de este importante componente biológico y los que se logren establecer sobre canales de llamada y drenes se respetaran.
	Suelo	Sellado del suelo en las etapas constructivas del proyecto con la afectación de 367.00 m^2 que soporta las infraestructuras de piso de concreto como compuertas de entrada y salida, carcamo de bombeo, bodegas, campamento y fosa séptica. Posible grado de erosión por viento y agua al dejar expuesto sin agua el espejo de agua de la granja, bordos y caminos durante la etapa de secado, afectación del drenaje vertical en sitios con construccion de concreto.

Preparación de los estanques, reservorio, bordos y canales de salida	Flora	No existe agente de cambio ya que el polígono del proyecto carece totalmente de este importante componente biológico y los que se logren establecer sobre canales de llamada y drenes se respetaran.
	Suelo	Sellado del suelo en las etapas constructivas del proyecto con la afectación de 367.00 m^2 que soporta las infraestructuras de piso de concreto como compuertas de entrada y salida, carcamo de bombeo, bodegas, campamento y fosa séptica. Posible grado de erosión por viento y agua al dejar expuesto sin agua el espejo de agua de la granja, bordos y caminos durante la etapa de secado, afectación del drenaje vertical en sitios con construccion de concreto.

Preparación de los estanques, reservorio, bordos y canales de salida	Flora	No existe agente de cambio ya que el polígono del proyecto carece totalmente de este importante componente biológico y los que se logren establecer sobre canales de llamada y drenes se respetaran.
	Suelo	Sellado del suelo en las etapas constructivas del proyecto con la afectación de 367.00 m^2 que soporta las infraestructuras de piso de concreto como compuertas de entrada y salida, carcamo de bombeo, bodegas, campamento y fosa séptica. Posible grado de erosión por viento y agua al dejar expuesto sin agua el espejo de agua de la granja, bordos y caminos durante la etapa de secado, afectación del drenaje vertical en sitios con construccion de concreto.

Preparación de los estanques, reservorio, bordos y canales de salida	Flora	No existe agente de cambio ya que el polígono del proyecto carece totalmente de este importante componente biológico y los que se logren establecer sobre canales de llamada y drenes se respetaran.
	Suelo	Sellado del suelo en las etapas constructivas del proyecto con la afectación de 367.00 m^2 que soporta las infraestructuras de piso de concreto como compuertas de entrada y salida, carcamo de bombeo, bodegas, campamento y fosa séptica. Posible grado de erosión por viento y agua al dejar expuesto sin agua el espejo de agua de la granja, bordos y caminos durante la etapa de secado, afectación del drenaje vertical en sitios con construccion de concreto.

Preparación de los estanques, reservorio, bordos y canales de salida	Flora	No existe agente de cambio ya que el polígono del proyecto carece totalmente de este importante componente biológico y los que se logren establecer sobre canales de llamada y drenes se respetaran.
	Suelo	Sellado del suelo en las etapas constructivas del proyecto con la afectación de 367.00 m^2 que soporta las infraestructuras de piso de concreto como compuertas de entrada y salida, carcamo de bombeo, bodegas, campamento y fosa séptica. Posible grado de erosión por viento y agua al dejar expuesto sin agua el espejo de agua de la granja, bordos y caminos durante la etapa de secado, afectación del drenaje vertical en sitios con construccion de concreto.

Preparación de los estanques, reservorio, bordos y canales de salida	Flora	No existe agente de cambio ya que el polígono del proyecto carece totalmente de este importante componente biológico y los que se logren establecer sobre canales de llamada y drenes se respetaran.
	Suelo	Sellado del suelo en las etapas constructivas del proyecto con la afectación de 367.00 m^2 que soporta las infraestructuras de piso de concreto como compuertas de entrada y salida, carcamo de bombeo, bodegas, campamento y fosa séptica. Posible grado de erosión por viento y agua al dejar expuesto sin agua el espejo de agua de la granja, bordos y caminos durante la etapa de secado, afectación del drenaje vertical en sitios con construccion de concreto.

Preparación de los estanques, reservorio, bordos y canales de salida	Flora	No existe agente de cambio ya que el polígono del proyecto carece totalmente de este importante componente biológico y los que se logren establecer sobre canales de llamada y drenes se respetaran.
	Suelo	Sellado del suelo en las etapas constructivas del proyecto con la afectación de 367.00 m^2 que soporta las infraestructuras de piso de concreto como compuertas de entrada y salida, carcamo de bombeo, bodegas, campamento y fosa séptica. Posible grado de erosión por viento y agua al dejar expuesto sin agua el espejo de agua de la granja, bordos y caminos durante la etapa de secado, afectación del drenaje vertical en sitios con construccion de concreto.

Preparación de los estanques, reservorio, bordos y canales de salida	Flora	No existe agente de cambio ya que el polígono del proyecto carece totalmente de este importante componente biológico y los que se logren establecer sobre canales de llamada y drenes se respetaran.
	Suelo	Sellado del suelo en las etapas constructivas del proyecto con la afectación de 367.00 m^2 que soporta las infraestructuras de piso de concreto como compuertas de entrada y salida, carcamo de bombeo, bodegas, campamento y fosa séptica. Posible grado de erosión por viento y agua al dejar expuesto sin agua el espejo de agua de la granja, bordos y caminos durante la etapa de secado, afectación del drenaje vertical en sitios con construccion de concreto.

Preparación de los estanques, reservorio, bordos y canales de salida	Flora	No existe agente de cambio ya que el polígono del proyecto carece totalmente de este importante componente biológico y los que se logren establecer sobre canales de llamada y drenes se respetaran.
	Suelo	Sellado del suelo en las etapas constructivas del proyecto con la afectación de 367.00 m^2 que soporta las infraestructuras de piso de concreto como compuertas de entrada y salida, carcamo de bombeo, bodegas, campamento y fosa séptica. Posible grado de erosión por viento y agua al dejar expuesto sin agua el espejo de agua de la granja, bordos y caminos durante la etapa de secado, afectación del drenaje vertical en sitios con construccion de concreto.

Preparación de los estanques, reservorio, bordos y canales de salida	Flora	No existe agente de cambio ya que el polígono del proyecto carece totalmente de este importante componente biológico y los que se logren establecer sobre canales de llamada y drenes se respetaran.
	Suelo	Sellado del suelo en las etapas constructivas del proyecto con la afectación de 367.00 m^2 que soporta las infraestructuras de piso de concreto como compuertas de entrada y salida, carcamo de bombeo, bodegas, campamento y fosa séptica. Posible grado de erosión por viento y agua al dejar expuesto sin agua el espejo de agua de la granja, bordos y caminos durante la etapa de secado, afectación del drenaje vertical en sitios con construccion de concreto.

Preparación de los estanques, reservorio, bordos y canales de salida	Flora	No existe agente de cambio ya que el polígono del proyecto carece totalmente de este importante componente biológico y los que se logren establecer sobre canales de llamada y drenes se respetaran.
	Suelo	Sellado del suelo en las etapas constructivas del proyecto con la afectación de 367.00 m^2 que soporta las infraestructuras de piso de concreto como compuertas de entrada y salida, carcamo de bombeo, bodegas, campamento y fosa séptica. Posible grado de erosión por viento y agua al dejar expuesto sin agua el espejo de agua de la granja, bordos y caminos durante la etapa de secado, afectación del drenaje vertical en sitios con construccion de concreto.

Preparación de los estanques, reservorio, bordos y canales de salida	Flora	No existe agente de cambio ya que el polígono del proyecto carece totalmente de este importante componente biológico y los que se logren establecer sobre canales de llamada y drenes se respetaran.
	Suelo	Sellado del suelo en las etapas constructivas del proyecto con la afectación de 367.00 m^2 que soporta las infraestructuras de piso de concreto como compuertas de entrada y salida, carcamo de bombeo, bodegas, campamento y fosa séptica. Posible grado de erosión por viento y agua al dejar expuesto sin agua el espejo de agua de la granja, bordos y caminos durante la etapa de secado, afectación del drenaje vertical en sitios con construccion de concreto.

Preparación de los estanques, reservorio, bordos y canales de salida	Flora	No existe agente de cambio ya que el polígono del proyecto carece totalmente de este importante componente biológico y los que se logren establecer sobre canales de llamada y drenes se respetaran.
	Suelo	Sellado del suelo en las etapas constructivas del proyecto con la afectación de 367.00 m^2 que soporta las infraestructuras de piso de concreto como compuertas de entrada y salida, carcamo de bombeo, bodegas, campamento y fosa séptica. Posible grado de erosión por viento y agua al dejar expuesto sin agua el espejo de agua de la granja, bordos y caminos durante la etapa de secado, afectación del drenaje vertical en sitios con construccion de concreto.

Preparación de los estanques, reservorio, bordos y canales de salida	Flora	No existe agente de cambio ya que el polígono del proyecto carece totalmente de este importante componente biológico y los que se logren establecer sobre canales de llamada y drenes se respetaran.
	Suelo	Sellado del suelo en las etapas constructivas del proyecto con la afectación de 367.00 m^2 que soporta las infraestructuras de piso de concreto como compuertas de entrada y salida, carcamo de bombeo, bodegas, campamento y fosa séptica. Posible grado de erosión por viento y agua al dejar expuesto sin agua el espejo de agua de la granja, bordos y caminos durante la etapa de secado, afectación del drenaje vertical en sitios con construccion de concreto.

Preparación de los estanques, reservorio, bordos y canales de salida	Flora	No existe agente de cambio ya que el polígono del proyecto carece totalmente de este importante componente biológico y los que se logren establecer sobre canales de llamada y drenes se respetaran.
	Suelo	Sellado del suelo en las etapas constructivas del proyecto con la afectación de 367.00 m^2 que soporta las infraestructuras de piso de concreto como compuertas de entrada y salida, carcamo de bombeo, bodegas, campamento y fosa séptica. Posible grado de erosión por viento y agua al dejar expuesto sin agua el espejo de agua de la granja, bordos y caminos durante la etapa de secado, afectación del drenaje vertical en sitios con construccion de concreto.

Preparación de los estanques, reservorio, bordos y canales de salida	Flora	No existe agente de cambio ya que el polígono del proyecto carece totalmente de este importante componente biológico y los que se logren establecer sobre canales de llamada y drenes se respetaran.
	Suelo	Sellado del suelo en las etapas constructivas del proyecto con la afectación de 367.00 m^2 que soporta las infraestructuras de piso de concreto como compuertas de entrada y salida, carcamo de bombeo, bodegas, campamento y fosa séptica. Posible grado de erosión por viento y agua al dejar expuesto sin agua el espejo de agua de la granja, bordos y caminos durante la etapa de secado, afectación del drenaje vertical en sitios con construccion de concreto.

Preparación de los estanques, reservorio, bordos y canales de salida	Flora	No existe agente de cambio ya que el polígono del proyecto carece totalmente de este importante componente biológico y los que se logren establecer sobre canales de llamada y drenes se respetaran.
	Suelo	Sellado del suelo en las etapas constructivas del proyecto con la afectación de 367.00 m^2 que soporta las infraestructuras de piso de concreto como compuertas de entrada y salida, carcamo de bombeo, bodegas, campamento y fosa séptica. Posible grado de erosión por viento y agua al dejar expuesto sin agua el espejo de agua de la granja, bordos y caminos durante la etapa de secado, afectación del drenaje vertical en sitios con construccion de concreto.

Preparación de los estanques, reservorio, bordos y canales de salida	Flora	No existe agente de cambio ya que el polígono del proyecto carece totalmente de este importante componente biológico y los que se logren establecer sobre canales de llamada y drenes se respetaran.
	Suelo	Sellado del suelo en las etapas constructivas del proyecto con la afectación de 367.00 m^2 que soporta las infraestructuras de piso de concreto como compuertas de entrada y salida, carcamo de bombeo, bodegas, campamento y fosa séptica. Posible grado de erosión por viento y agua al dejar expuesto sin agua el espejo de agua de la granja, bordos y caminos durante la etapa de secado, afectación del drenaje vertical en sitios con construccion de concreto.

Preparación de los estanques, reservorio, bordos y canales de salida	Flora	No existe agente de cambio ya que el polígono del proyecto carece totalmente de este importante componente biológico y los que se logren establecer sobre canales de llamada y drenes se respetaran.
	Suelo	Sellado del suelo en las etapas constructivas del proyecto con la afectación de 367.00 m^2 que soporta las infraestructuras de piso de concreto como compuertas de entrada y salida, carcamo de bombeo, bodegas, campamento y fosa séptica. Posible grado de erosión por viento y agua al dejar expuesto sin agua el espejo de agua de la granja, bordos y caminos durante la etapa de secado, afectación del drenaje vertical en sitios con construccion de concreto.

Preparación de los estanques, reservorio, bordos y canales de salida	Flora	No existe agente de cambio ya que el polígono del proyecto carece totalmente de este importante componente biológico y los que se logren establecer sobre canales de llamada y drenes se respetaran.
	Suelo	Sellado del suelo en las etapas constructivas del proyecto con la afectación de 367.00 m^2 que soporta las infraestructuras de piso de concreto como compuertas de entrada y salida, carcamo de bombeo, bodegas, campamento y fosa séptica. Posible grado de erosión por viento y agua al dejar expuesto sin agua el espejo de agua de la granja, bordos y caminos durante la etapa de secado, afectación del drenaje vertical en sitios con construccion de concreto.

Preparación de los estanques, reservorio, bordos y canales de salida	Flora	No existe agente de cambio ya que el polígono del proyecto carece totalmente de este importante componente biológico y los que se logren establecer sobre canales de llamada y drenes se respetaran.
	Suelo	Sellado del suelo en las etapas constructivas del proyecto con la afectación de 367.00 m^2 que soporta las infraestructuras de piso de concreto como compuertas de entrada y salida, carcamo de bombeo, bodegas, campamento y fosa séptica. Posible grado de erosión por viento y agua al dejar expuesto sin agua el espejo de agua de la granja, bordos y caminos durante la etapa de secado, afectación del drenaje vertical en sitios con construccion de concreto.

Preparación de los estanques, reservorio, bordos y canales de salida	Flora	No existe agente de cambio ya que el polígono del proyecto carece totalmente de este importante componente biológico y los que se logren establecer sobre canales de llamada y drenes se respetaran.
	Suelo	Sellado del suelo en las etapas constructivas del proyecto con la afectación de 367.00 m^2 que soporta las infraestructuras de piso de concreto como compuertas de entrada y salida, carcamo de bombeo, bodegas, campamento y fosa séptica. Posible grado de erosión por viento y agua al dejar expuesto sin agua el espejo de agua de la granja, bordos y caminos durante la etapa de secado, afectación del drenaje vertical en sitios con construccion de concreto.

Preparación de los estanques, reservorio, bordos y canales de salida	Flora	No existe agente de cambio ya que el polígono del proyecto carece totalmente de este importante componente biológico y los que se logren establecer sobre canales de llamada y drenes se respetaran.
	Suelo	Sellado del suelo en las etapas constructivas del proyecto con la afectación de 367.00 m^2 que soporta las infraestructuras de piso de concreto como compuertas de entrada y salida, carcamo de bombeo, bodegas, campamento y fosa séptica. Posible grado de erosión por viento y agua al dejar expuesto sin agua el espejo de agua de la granja, bordos y caminos durante la etapa de secado, afectación del drenaje vertical en sitios con construccion de concreto.

Preparación de los estanques, reservorio, bordos y canales de salida	Flora	No existe agente de cambio ya que el polígono del proyecto carece totalmente de este importante componente biológico y los que se logren establecer sobre canales de llamada y drenes se respetaran.
	Suelo	Sellado del suelo en las etapas constructivas del proyecto con la afectación de 367.00 m^2 que soporta las infraestructuras de piso de concreto como compuertas de entrada y salida, carcamo de bombeo, bodegas, campamento y fosa séptica. Posible grado de erosión por viento y agua al dejar expuesto sin agua el espejo de agua de la granja, bordos y caminos durante la etapa de secado, afectación del drenaje vertical en sitios con construccion de concreto.

Preparación de los estanques, reservorio, bordos y canales de salida	Flora	No existe agente de cambio ya que el polígono del proyecto carece totalmente de este importante componente biológico y los que se logren establecer sobre canales de llamada y drenes se respetaran.
	Suelo	Sellado del suelo en las etapas constructivas del proyecto con la afectación de 367.00 m^2 que soporta las infraestructuras de piso de concreto como compuertas de entrada y salida, carcamo de bombeo, bodegas, campamento y fosa séptica. Posible grado de erosión por viento y agua al dejar expuesto sin agua el espejo de agua de la granja, bordos y caminos durante la etapa de secado, afectación del drenaje vertical en sitios con construccion de concreto.

Preparación de los estanques, reservorio, bordos y canales de salida	Flora	No existe agente de cambio ya que el polígono del proyecto carece totalmente de este importante componente biológico y los que se logren establecer sobre canales de llamada y drenes se respetaran.
	Suelo	Sellado del suelo en las etapas constructivas del proyecto con la afectación de 367.00 m^2 que soporta las infraestructuras de piso de concreto como compuertas de entrada y salida, carcamo de bombeo, bodegas, campamento y fosa séptica. Posible grado de erosión por viento y agua al dejar expuesto sin agua el espejo de agua de la granja, bordos y caminos durante la etapa de secado, afectación del drenaje vertical en sitios con construccion de concreto.

Preparación de los estanques, reservorio, bordos y canales de salida	Flora	No existe agente de cambio ya que el polígono del proyecto carece totalmente de este importante componente biológico y los que se logren establecer sobre canales de llamada y drenes se respetaran.
	Suelo	Sellado del suelo en las etapas constructivas del proyecto con la afectación de 367.00 m^2 que soporta las infraestructuras de piso de concreto como compuertas de entrada y salida, carcamo de bombeo, bodegas, campamento y fosa séptica. Posible grado de erosión por viento y agua al dejar expuesto sin agua el espejo de agua de la granja, bordos y caminos durante la etapa de secado, afectación del drenaje vertical en sitios con construccion de concreto.

Preparación de los estanques, reservorio, bordos y canales de salida	Flora	No existe agente de cambio ya que el polígono del proyecto carece totalmente de este importante componente biológico y los que se logren establecer sobre canales de llamada y drenes se respetaran.
	Suelo	Sellado del suelo en las etapas constructivas del proyecto con la afectación de 367.00 m^2 que soporta las infraestructuras de piso de concreto como compuertas de entrada y salida, carcamo de bombeo, bodegas, campamento y fosa séptica. Posible grado de erosión por viento y agua al dejar expuesto sin agua el espejo de agua de la granja, bordos y caminos durante la etapa de secado, afectación del drenaje vertical en sitios con construccion de concreto.

Preparación de los estanques, reservorio, bordos y canales de salida	Flora	No existe agente de cambio ya que el polígono del proyecto carece totalmente de este importante componente biológico y los que se logren establecer sobre canales de llamada y drenes se respetaran.
	Suelo	Sellado del suelo en las etapas constructivas del proyecto con la afectación de 367.00 m^2 que soporta las infraestructuras de piso de concreto como compuertas de entrada y salida, carcamo de bombeo, bodegas, campamento y fosa séptica. Posible grado de erosión por viento y agua al dejar expuesto sin agua el espejo de agua de la granja, bordos y caminos durante la etapa de secado, afectación del drenaje vertical en sitios con construccion de concreto.

Preparación de los estanques, reservorio, bordos y canales de salida	Flora	No existe agente de cambio ya que el polígono del proyecto carece totalmente de este importante componente biológico y los que se logren establecer sobre canales de llamada y drenes se respetaran.
	Suelo	Sellado del suelo en las etapas constructivas del proyecto con la afectación de 367.00 m^2 que soporta las infraestructuras de piso de concreto como compuertas de entrada y salida, carcamo de bombeo, bodegas, campamento y fosa séptica. Posible grado de erosión por viento y agua al dejar expuesto sin agua el espejo de agua de la granja, bordos y caminos durante la etapa de secado, afectación del drenaje vertical en sitios con construccion de concreto.

Preparación de los estanques, reservorio, bordos y canales de salida	Flora	No existe agente de cambio ya que el polígono del proyecto carece totalmente de este importante componente biológico y los que se logren establecer sobre canales de llamada y drenes se respetaran.
	Suelo	Sellado del suelo en las etapas constructivas del proyecto con la afectación de 367.00 m^2 que soporta las infraestructuras de piso de concreto como compuertas de entrada y salida, carcamo de bombeo, bodegas, campamento y fosa séptica. Posible grado de erosión por viento y agua al dejar expuesto sin agua el espejo de agua de la granja, bordos y caminos durante la etapa de secado, afectación del drenaje vertical en sitios con construccion de concreto.

Preparación de los estanques, reservorio, bordos y canales de salida	Flora	No existe agente de cambio ya que el polígono del proyecto carece totalmente de este importante componente biológico y los que se logren establecer sobre canales de llamada y drenes se respetaran.
	Suelo	Sellado del suelo en las etapas constructivas del proyecto con la afectación de 367.00 m^2 que soporta las infraestructuras de piso de concreto como compuertas de entrada y salida, carcamo de bombeo, bodegas, campamento y fosa séptica. Posible grado de erosión por viento y agua al dejar expuesto sin agua el espejo de agua de la granja, bordos y caminos durante la etapa de secado, afectación del drenaje vertical en sitios con construccion de concreto.

Preparación de los estanques, reservorio, bordos y canales de salida	Flora	No existe agente de cambio ya que el polígono del proyecto carece totalmente de este importante componente biológico y los que se logren establecer sobre canales de llamada y drenes se respetaran.
	Suelo	Sellado del suelo en las etapas constructivas del proyecto con la afectación de 367.00 m^2 que soporta las infraestructuras de piso de concreto como compuertas de entrada y salida, carcamo de bombeo, bodegas, campamento y fosa séptica. Posible grado de erosión por viento y agua al dejar expuesto sin agua el espejo de agua de la granja, bordos y caminos durante la etapa de secado, afectación del drenaje vertical en sitios con construccion de concreto.

Preparación de los estanques, reservorio, bordos y canales de salida	Flora	No existe agente de cambio ya que el polígono del proyecto carece totalmente de este importante componente biológico y los que se logren establecer sobre canales de llamada y drenes se respetaran.
	Suelo	Sellado del suelo en las etapas constructivas del proyecto con la afectación de 367.00 m^2 que soporta las infraestructuras de piso de concreto como compuertas de entrada y salida, carcamo de bombeo, bodegas, campamento y fosa séptica. Posible grado de erosión por viento y agua al dejar expuesto sin agua el espejo de agua de la granja, bordos y caminos durante la etapa de secado, afectación del drenaje vertical en sitios con construccion de concreto.

Preparación de los estanques, reservorio, bordos y canales de salida	Flora	No existe agente de cambio ya que el polígono del proyecto carece totalmente de este importante componente biológico y los que se logren establecer sobre canales de llamada y drenes se respetaran.
	Suelo	Sellado del suelo en las etapas constructivas del proyecto con la afectación de 367.00 m^2 que soporta las infraestructuras de piso de concreto como compuertas de entrada y salida, carcamo de bombeo, bodegas, campamento y fosa séptica. Posible grado de erosión por viento y agua al dejar expuesto sin agua el espejo de agua de la granja, bordos y caminos durante la etapa de secado, afectación del drenaje vertical en sitios con construccion de concreto.

Preparación de los estanques, reservorio, bordos y canales de salida	Flora	No existe agente de cambio ya que el polígono del proyecto carece totalmente de este importante componente biológico y los que se logren establecer sobre canales de llamada y drenes se respetaran.
	Suelo	Sellado del suelo en las etapas constructivas del proyecto con la afectación de 367.00 m^2 que soporta las infraestructuras de piso de concreto como compuertas de entrada y salida, carcamo de bombeo, bodegas, campamento y fosa séptica. Posible grado de erosión por viento y agua al dejar expuesto sin agua el espejo de agua de la granja, bordos y caminos durante la etapa de secado, afectación del drenaje vertical en sitios con construccion de concreto.

Preparación de los estanques, reservorio, bordos y canales de salida	Flora	No existe agente de cambio ya que el polígono del proyecto carece totalmente de este importante componente biológico y los que se logren establecer sobre canales de llamada y drenes se respetaran.
	Suelo	Sellado del suelo en las etapas constructivas del proyecto con la afectación de 367.00 m^2 que soporta las infraestructuras de piso de concreto como compuertas de entrada y salida, carcamo de bombeo, bodegas, campamento y fosa séptica. Posible grado de erosión por viento y agua al dejar expuesto sin agua el espejo de agua de la granja, bordos y caminos durante la etapa de secado, afectación del drenaje vertical en sitios con construccion de concreto.

Preparación de los estanques, reservorio, bordos y canales de salida	Flora	No existe agente de cambio ya que el polígono del proyecto carece totalmente de este importante componente biológico y los que se logren establecer sobre canales de llamada y drenes se respetaran.
	Suelo	Sellado del suelo en las etapas constructivas del proyecto con la afectación de 367.00 m^2 que soporta las infraestructuras de piso de concreto como compuertas de entrada y salida, carcamo de bombeo, bodegas, campamento y fosa séptica. Posible grado de erosión por viento y agua al dejar expuesto sin agua el espejo de agua de la granja, bordos y caminos durante la etapa de secado, afectación del drenaje vertical en sitios con construccion de concreto.

Preparación de los estanques, reservorio, bordos y canales de salida	Flora	No existe agente de cambio ya que el polígono del proyecto carece totalmente de este importante componente biológico y los que se logren establecer sobre canales de llamada y drenes se respetaran.
	Suelo	Sellado del suelo en las etapas constructivas del proyecto con la afectación de 367.00 m^2 que soporta las infraestructuras de piso de concreto como compuertas de entrada y salida, carcamo de bombeo, bodegas, campamento y fosa séptica. Posible grado de erosión por viento y agua al dejar expuesto sin agua el espejo de agua de la granja, bordos y caminos durante la etapa de secado, afectación del drenaje vertical en sitios con construccion de concreto.

Preparación de los estanques, reservorio, bordos y canales de salida	Flora	No existe agente de cambio ya que el polígono del proyecto carece totalmente de este importante componente biológico y los que se logren establecer sobre canales de llamada y drenes se respetaran.
	Suelo	Sellado del suelo en las etapas constructivas del proyecto con la afectación de 367.00 m^2 que soporta las infraestructuras de piso de concreto como compuertas de entrada y salida, carcamo de bombeo, bodegas, campamento y fosa séptica. Posible grado de erosión por viento y agua al dejar expuesto sin agua el espejo de agua de la granja, bordos y caminos durante la etapa de secado, afectación del drenaje vertical en sitios con construccion de concreto.

Preparación de los estanques, reservorio, bordos y canales de salida	Flora	No existe agente de cambio ya que el polígono del proyecto carece totalmente de este importante componente biológico y los que se logren establecer sobre canales de llamada y drenes se respetaran.
	Suelo	Sellado del suelo en las etapas constructivas del proyecto con la afectación de 367.00 m^2 que soporta las infraestructuras de piso de concreto como compuertas de entrada y salida, carcamo de bombeo, bodegas, campamento y fosa séptica. Posible grado de erosión por viento y agua al dejar expuesto sin agua el espejo de agua de la granja, bordos y caminos durante la etapa de secado, afectación del drenaje vertical en sitios con construccion de concreto.

Preparación de los estanques, reservorio, bordos y canales de salida	Flora	No existe agente de cambio ya que el polígono del proyecto carece totalmente de este importante componente biológico y los que se logren establecer sobre canales de llamada y drenes se respetaran.
	Suelo	Sellado del suelo en las etapas constructivas del proyecto con la afectación de 367.00 m^2 que soporta las infraestructuras de piso de concreto como compuertas de entrada y salida, carcamo de bombeo, bodegas, campamento y fosa séptica. Posible grado de erosión por viento y agua al dejar expuesto sin agua el espejo de agua de la granja, bordos y caminos durante la etapa de secado, afectación del drenaje vertical en sitios con construccion de concreto.

Preparación de los estanques, reservorio, bordos y canales de salida	Flora	No existe agente de cambio ya que el polígono del proyecto carece totalmente de este importante componente biológico y los que se logren establecer sobre canales de llamada y drenes se respetaran.
	Suelo	Sellado del suelo en las etapas constructivas del proyecto con la afectación de 367.00 m^2 que soporta las infraestructuras de piso de concreto como compuertas de entrada y salida, carcamo de bombeo, bodegas, campamento y fosa séptica. Posible grado de erosión por viento y agua al dejar expuesto sin agua el espejo de agua de la granja, bordos y caminos durante la etapa de secado, afectación del drenaje vertical en sitios con construccion de concreto.

Preparación de los estanques, reservorio, bordos y canales de salida	Flora	No existe agente de cambio ya que el polígono del proyecto carece totalmente de este importante componente biológico y los que se logren establecer sobre canales de llamada y drenes se respetaran.
	Suelo	Sellado del suelo en las etapas constructivas del proyecto con la afectación de 367.00 m^2 que soporta las infraestructuras de piso de concreto como compuertas de entrada y salida, carcamo de bombeo, bodegas, campamento y fosa séptica. Posible grado de erosión por viento y agua al dejar expuesto sin agua el espejo de agua de la granja, bordos y caminos durante la etapa de secado, afectación del drenaje vertical en sitios con construccion de concreto.

Preparación de los estanques, reservorio, bordos y canales de salida	Flora	No existe agente de cambio ya que el polígono del proyecto carece totalmente de este importante componente biológico y los que se logren establecer sobre canales de llamada y drenes se respetaran.
	Suelo	Sellado del suelo en las etapas constructivas del proyecto con la afectación de 367.00 m^2 que soporta las infraestructuras de piso de concreto como compuertas de entrada y salida, carcamo de bombeo, bodegas, campamento y fosa séptica. Posible grado de erosión por viento y agua al dejar expuesto sin agua el espejo de agua de la granja, bordos y caminos durante la etapa de secado, afectación del drenaje vertical en sitios con construccion de concreto.

Preparación de los estanques, reservorio, bordos y canales de salida	Flora	No existe agente de cambio ya que el polígono del proyecto carece totalmente de este importante componente biológico y los que se logren establecer sobre canales de llamada y drenes se respetaran.
	Suelo	Sellado del suelo en las etapas constructivas del proyecto con la afectación de 367.00 m^2 que soporta las infraestructuras de piso de concreto como compuertas de entrada y salida, carcamo de bombeo, bodegas, campamento y fosa séptica. Posible grado de erosión por viento y agua al dejar expuesto sin agua el espejo de agua de la granja, bordos y caminos durante la etapa de secado, afectación del drenaje vertical en sitios con construccion de concreto.

Preparación de los estanques, reservorio, bordos y canales de salida	Flora	No existe agente de cambio ya que el polígono del proyecto carece totalmente de este importante componente biológico y los que se logren establecer sobre canales de llamada y drenes se respetaran.
	Suelo	Sellado del suelo en las etapas constructivas del proyecto con la afectación de 367.00 m^2 que soporta las infraestructuras de piso de concreto como compuertas de entrada y salida, carcamo de bombeo, bodegas, campamento y fosa séptica. Posible grado de erosión por viento y agua al dejar expuesto sin agua el espejo de agua de la granja, bordos y caminos durante la etapa de secado, afectación del drenaje vertical en sitios con construccion de concreto.

Preparación de los estanques, reservorio, bordos y canales de salida	Flora	No existe agente de cambio ya que el polígono del proyecto carece totalmente de este importante componente biológico y los que se logren establecer sobre canales de llamada y drenes se respetaran.
	Suelo	Sellado del suelo en las etapas constructivas del proyecto con la afectación de 367.00 m^2 que soporta las infraestructuras de piso de concreto como compuertas de entrada y salida, carcamo de bombeo, bodegas, campamento y fosa séptica. Posible grado de erosión por viento y agua al dejar expuesto sin agua el espejo de agua de la granja, bordos y caminos durante la etapa de secado, afectación del drenaje vertical en sitios con construccion de concreto.

Preparación de los estanques, reservorio, bordos y canales de salida	Flora	No existe agente de cambio ya que el polígono del proyecto carece totalmente de este importante componente biológico y los que se logren establecer sobre canales de llamada y drenes se respetaran.
	Suelo	Sellado del suelo en las etapas constructivas del proyecto con la afectación de 367.00 m^2 que soporta las infraestructuras de piso de concreto como compuertas de entrada y salida, carcamo de bombeo, bodegas, campamento y fosa séptica. Posible grado de erosión por viento y agua al dejar expuesto sin agua el espejo de agua de la granja, bordos y caminos durante la etapa de secado, afectación del drenaje vertical en sitios con construccion de concreto.

Preparación de los estanques, reservorio, bordos y canales de salida	Flora	No existe agente de cambio ya que el polígono del proyecto carece totalmente de este importante componente biológico y los que se logren establecer sobre canales de llamada y drenes se respetaran.
	Suelo	Sellado del suelo en las etapas constructivas del proyecto con la afectación de 367.00 m^2 que soporta las infraestructuras de piso de concreto como compuertas de entrada y salida, carcamo de bombeo, bodegas, campamento y fosa séptica. Posible grado de erosión por viento y agua al dejar expuesto sin agua el espejo de agua de la granja, bordos y caminos durante la etapa de secado, afectación del drenaje vertical en sitios con construccion de concreto.

Preparación de los estanques, reservorio, bordos y canales de salida	Flora	No existe agente de cambio ya que el polígono del proyecto carece totalmente de este importante componente biológico y los que se logren establecer sobre canales de llamada y drenes se respetaran.
	Suelo	Sellado del suelo en las etapas constructivas del proyecto con la afectación de 367.00 m^2 que soporta las infraestructuras de piso de concreto como compuertas de entrada y salida, carcamo de bombeo, bodegas, campamento y fosa séptica. Posible grado de erosión por viento y agua al dejar expuesto sin agua el espejo de agua de la granja, bordos y caminos durante la etapa de secado, afectación del drenaje vertical en sitios con construccion de concreto.

Preparación de los estanques, reservorio, bordos y canales de salida	Flora	No existe agente de cambio ya que el polígono del proyecto carece totalmente de este importante componente biológico y los que se logren establecer sobre canales de llamada y drenes se respetaran.
	Suelo	Sellado del suelo en las etapas constructivas del proyecto con la afectación de 367.00 m^2 que soporta las infraestructuras de piso de concreto como compuertas de entrada y salida, carcamo de bombeo, bodegas, campamento y fosa séptica. Posible grado de erosión por viento y agua al dejar expuesto sin agua el espejo de agua de la granja, bordos y caminos durante la etapa de secado, afectación del drenaje vertical en sitios con construccion de concreto.

Preparación de los estanques, reservorio, bordos y canales de salida	Flora	No existe agente de cambio ya que el polígono del proyecto carece totalmente de este importante componente biológico y los que se logren establecer sobre canales de llamada y drenes se respetaran.
	Suelo	Sellado del suelo en las etapas constructivas del proyecto con la afectación de 367.00 m^2 que soporta las infraestructuras de piso de concreto como compuertas de entrada y salida, carcamo de bombeo, bodegas, campamento y fosa séptica. Posible grado de erosión por viento y agua al dejar expuesto sin agua el espejo de agua de la granja, bordos y caminos durante la etapa de secado, afectación del drenaje vertical en sitios con construccion de concreto.

Preparación de los estanques, reservorio, bordos y canales de salida	Flora	No existe agente de cambio ya que el polígono del proyecto carece totalmente de este importante componente biológico y los que se logren establecer sobre canales de llamada y drenes se respetaran.
	Suelo	Sellado del suelo en las etapas constructivas del proyecto con la afectación de 367.00 m^2 que soporta las infraestructuras de piso de concreto como compuertas de entrada y salida, carcamo de bombeo, bodegas, campamento y fosa séptica. Posible grado de erosión por viento y agua al dejar expuesto sin agua el espejo de agua de la granja, bordos y caminos durante la etapa de secado, afectación del drenaje vertical en sitios con construccion de concreto.

Preparación de los estanques, reservorio, bordos y canales de salida	Flora	No existe agente de cambio ya que el polígono del proyecto carece totalmente de este importante componente biológico y los que se logren establecer sobre canales de llamada y drenes se respetaran.
	Suelo	Sellado del suelo en las etapas constructivas del proyecto con la afectación de 367.00 m^2 que soporta las infraestructuras de piso de concreto como compuertas de entrada y salida, carcamo de bombeo, bodegas, campamento y fosa séptica. Posible grado de erosión por viento y agua al dejar expuesto sin agua el espejo de agua de la granja, bordos y caminos durante la etapa de secado, afectación del drenaje vertical en sitios con construccion de concreto.

Preparación de los estanques, reservorio, bordos y canales de salida	Flora	No existe agente de cambio ya que el polígono del proyecto carece totalmente de este importante componente biológico y los que se logren establecer sobre canales de llamada y drenes se respetaran.
	Suelo	Sellado del suelo en las etapas constructivas del proyecto con la afectación de 367.00 m^2 que soporta las infraestructuras de piso de concreto como compuertas de entrada y salida, carcamo de bombeo, bodegas, campamento y fosa séptica. Posible grado de erosión por viento y agua al dejar expuesto sin agua el espejo de agua de la granja, bordos y caminos durante la etapa de secado, afectación del drenaje vertical en sitios con construccion de concreto.

Preparación de los estanques, reservorio, bordos y canales de salida	Flora	No existe agente de cambio ya que el polígono del proyecto carece totalmente de este importante componente biológico y los que se logren establecer sobre canales de llamada y drenes se respetaran.
	Suelo	Sellado del suelo en las etapas constructivas del proyecto con la afectación de 367.00 m^2 que soporta las infraestructuras de piso de concreto como compuertas de entrada y salida, carcamo de bombeo, bodegas, campamento y fosa séptica. Posible grado de erosión por viento y agua al dejar expuesto sin agua el espejo de agua de la granja, bordos y caminos durante la etapa de secado, afectación del drenaje vertical en sitios con construccion de concreto.

Preparación de los estanques, reservorio, bordos y canales de salida	Flora	No existe agente de cambio ya que el polígono del proyecto carece totalmente de este importante componente biológico y los que se logren establecer sobre canales de llamada y drenes se respetaran.
	Suelo	Sellado del suelo en las etapas constructivas del proyecto con la afectación de 367.00 m^2 que soporta las infraestructuras de piso de concreto como compuertas de entrada y salida, carcamo de bombeo, bodegas, campamento y fosa séptica. Posible grado de erosión por viento y agua al dejar expuesto sin agua el espejo de agua de la granja, bordos y caminos durante la etapa de secado, afectación del drenaje vertical en sitios con construccion de concreto.

Preparación de los estanques, reservorio, bordos y canales de salida	Flora	No existe agente de cambio ya que el polígono del proyecto carece totalmente de este importante componente biológico y los que se logren establecer sobre canales de llamada y drenes se respetaran.
	Suelo	Sellado del suelo en las etapas constructivas del proyecto con la afectación de 367.00 m^2 que soporta las infraestructuras de piso de concreto como compuertas de entrada y salida, carcamo de bombeo, bodegas, campamento y fosa séptica. Posible grado de erosión por viento y agua al dejar expuesto sin agua el espejo de agua de la granja, bordos y caminos durante la etapa de secado, afectación del drenaje vertical en sitios con construccion de concreto.

Preparación de los estanques, reservorio, bordos y canales de salida	Flora	No existe agente de cambio ya que el polígono del proyecto carece totalmente de este importante componente biológico y los que se logren establecer sobre canales de llamada y drenes se respetaran.
	Suelo	Sellado del suelo en las etapas constructivas del proyecto con la afectación de 367.00 m^2 que soporta las infraestructuras de piso de concreto como compuertas de entrada y salida, carcamo de bombeo, bodegas, campamento y fosa séptica. Posible grado de erosión por viento y agua al dejar expuesto sin agua el espejo de agua de la granja, bordos y caminos durante la etapa de secado, afectación del drenaje vertical en sitios con construccion de concreto.

Preparación de los estanques, reservorio, bordos y canales de salida	Flora	No existe agente de cambio ya que el polígono del proyecto carece totalmente de este importante componente biológico y los que se logren establecer sobre canales de llamada y drenes se respetaran.
	Suelo	Sellado del suelo en las etapas constructivas del proyecto con la afectación de 367.00 m^2 que soporta las infraestructuras de piso de concreto como compuertas de entrada y salida, carcamo de bombeo, bodegas, campamento y fosa séptica. Posible grado de erosión por viento y agua al dejar expuesto sin agua el espejo de agua de la granja, bordos y caminos durante la etapa de secado, afectación del drenaje vertical en sitios con construccion de concreto.

Preparación de los estanques, reservorio, bordos y canales de salida	Flora	No existe agente de cambio ya que el polígono del proyecto carece totalmente de este importante componente biológico y los que se logren establecer sobre canales de llamada y drenes se respetaran.
	Suelo	Sellado del suelo en las etapas constructivas del proyecto con la afectación de 367.00 m^2 que soporta las infraestructuras de piso de concreto como compuertas de entrada y salida, carcamo de bombeo, bodegas, campamento y fosa séptica. Posible grado de erosión por viento y agua al dejar expuesto sin agua el espejo de agua de la granja, bordos y caminos durante la etapa de secado, afectación del drenaje vertical en sitios con construccion de concreto.

Preparación de los estanques, reservorio, bordos y canales de salida	Flora	No existe agente de cambio ya que el polígono del proyecto carece totalmente de este importante componente biológico y los que se logren establecer sobre canales de llamada y drenes se respetaran.
	Suelo	Sellado del suelo en las etapas constructivas del proyecto con la afectación de 367.00 m^2 que soporta las infraestructuras de piso de concreto como compuertas de entrada y salida, carcamo de bombeo, bodegas, campamento y fosa séptica. Posible grado de erosión por viento y agua al dejar expuesto sin agua el espejo de agua de la granja, bordos y caminos durante la etapa de secado, afectación del drenaje vertical en sitios con construccion de concreto.

Preparación de los estanques, reservorio, bordos y canales de salida	Flora	No existe agente de cambio ya que el polígono del proyecto carece totalmente de este importante componente biológico y los que se logren establecer sobre canales de llamada y drenes se respetaran.
	Suelo	Sellado del suelo en las etapas constructivas del proyecto con la afectación de 367.00 m^2 que soporta las infraestructuras de piso de concreto como compuertas de entrada y salida, carcamo de bombeo, bodegas, campamento y fosa séptica. Posible grado de erosión por viento y agua al dejar expuesto sin agua el espejo de agua de la granja, bordos y caminos durante la etapa de secado, afectación del drenaje vertical en sitios con construccion de concreto.

Preparación de los estanques, reservorio, bordos y canales de salida	Flora	No existe agente de cambio ya que el polígono del proyecto carece totalmente de este importante componente biológico y los que se logren establecer sobre canales de llamada y drenes se respetaran.
	Suelo	Sellado del suelo en las etapas constructivas del proyecto con la afectación de 367.00 m^2 que soporta las infraestructuras de piso de concreto como compuertas de entrada y salida, carcamo de bombeo, bodegas, campamento y fosa séptica. Posible grado de erosión por viento y agua al dejar expuesto sin agua el espejo de agua de la granja, bordos y caminos durante la etapa de secado, afectación del drenaje vertical en sitios con construccion de concreto.

Preparación de los estanques, reservorio, bordos y canales de salida	Flora	No existe agente de cambio ya que el polígono del proyecto carece totalmente de este importante componente biológico y los que se logren establecer sobre canales de llamada y drenes se respetaran.
	Suelo	Sellado del suelo en las etapas constructivas del proyecto con la afectación de 367.00 m^2 que soporta las infraestructuras de piso de concreto como compuertas de entrada y salida, carcamo de bombeo, bodegas, campamento y fosa séptica. Posible grado de erosión por viento y agua al dejar expuesto sin agua el espejo de agua de la granja, bordos y caminos durante la etapa de secado, afectación del drenaje vertical en sitios con construccion de concreto.

Preparación de los estanques, reservorio, bordos y canales de salida	Flora	No existe agente de cambio ya que el polígono del proyecto carece totalmente de este importante componente biológico y los que se logren establecer sobre canales de llamada y drenes se respetaran.
	Suelo	Sellado del suelo en las etapas constructivas del proyecto con la afectación de 367.00 m^2 que soporta las infraestructuras de piso de concreto como compuertas de entrada y salida, carcamo de bombeo, bodegas, campamento y fosa séptica. Posible grado de erosión por viento y agua al dejar expuesto sin agua el espejo de agua de la granja, bordos y caminos durante la etapa de secado, afectación del drenaje vertical en sitios con construccion de concreto.

Preparación de los estanques, reservorio, bordos y canales de salida	Flora	No existe agente de cambio ya que el polígono del proyecto carece totalmente de este importante componente biológico y los que se logren establecer sobre canales de llamada y drenes se respetaran.
	Suelo	Sellado del suelo en las etapas constructivas del proyecto con la afectación de 367.00 m^2 que soporta las infraestructuras de piso de concreto como compuertas de entrada y salida, carcamo de bombeo, bodegas, campamento y fosa séptica. Posible grado de erosión por viento y agua al dejar expuesto sin agua el espejo de agua de la granja, bordos y caminos durante la etapa de secado, afectación del drenaje vertical en sitios con construccion de concreto.

Preparación de los estanques, reservorio, bordos y canales de salida	Flora	No existe agente de cambio ya que el polígono del proyecto carece totalmente de este importante componente biológico y los que se logren establecer sobre canales de llamada y drenes se respetaran.
	Suelo	Sellado del suelo en las etapas constructivas del proyecto con la afectación de 367.00 m^2 que soporta las infraestructuras de piso de concreto como compuertas de entrada y salida, carcamo de bombeo, bodegas, campamento y fosa séptica. Posible grado de erosión por viento y agua al dejar expuesto sin agua el espejo de agua de la granja, bordos y caminos durante la etapa de secado, afectación del drenaje vertical en sitios con construccion de concreto.

Preparación de los estanques, reservorio, bordos y canales de salida	Flora	No existe agente de cambio ya que el polígono del proyecto carece totalmente de este importante componente biológico y los que se logren establecer sobre canales de llamada y drenes se respetaran.
	Suelo	Sellado del suelo en las etapas constructivas del proyecto con la afectación de 367.00 m^2 que soporta las infraestructuras de piso de concreto como compuertas de entrada y salida, carcamo de bombeo, bodegas, campamento y fosa séptica. Posible grado de erosión por viento y agua al dejar expuesto sin agua el espejo de agua de la granja, bordos y caminos durante la etapa de secado, afectación del drenaje vertical en sitios con construccion de concreto.

Preparación de los estanques, reservorio, bordos y canales de salida	Flora	No existe agente de cambio ya que el polígono del proyecto carece totalmente de este importante componente biológico y los que se logren establecer sobre canales de llamada y drenes se respetaran.
	Suelo	Sellado del suelo en las etapas constructivas del proyecto con la afectación de 367.00 m^2 que soporta las infraestructuras de piso de concreto como compuertas de entrada y salida, carcamo de bombeo, bodegas, campamento y fosa séptica. Posible grado de erosión por viento y agua al dejar expuesto sin agua el espejo de agua de la granja, bordos y caminos durante la etapa de secado, afectación del drenaje vertical en sitios con construccion de concreto.

Preparación de los estanques, reservorio, bordos y canales de salida	Flora	No existe agente de cambio ya que el polígono del proyecto carece totalmente de este importante componente biológico y los que se logren establecer sobre canales de llamada y drenes se respetaran.
	Suelo	Sellado del suelo en las etapas constructivas del proyecto con la afectación de 367.00 m^2 que soporta las infraestructuras de piso de concreto como compuertas de entrada y salida, carcamo de bombeo, bodegas, campamento y fosa séptica. Posible grado de erosión por viento y agua al dejar expuesto sin agua el espejo de agua de la granja, bordos y caminos durante la etapa de secado, afectación del drenaje vertical en sitios con construccion de concreto.

Preparación de los estanques, reservorio, bordos y canales de salida	Flora	No existe agente de cambio ya que el polígono del proyecto carece totalmente de este importante componente biológico y los que se logren establecer sobre canales de llamada y drenes se respetaran.
	Suelo	Sellado del suelo en las etapas constructivas del proyecto con la afectación de 367.00 m^2 que soporta las infraestructuras de piso de concreto como compuertas de entrada y salida, carcamo de bombeo, bodegas, campamento y fosa séptica. Posible grado de erosión por viento y agua al dejar expuesto sin agua el espejo de agua de la granja, bordos y caminos durante la etapa de secado, afectación del drenaje vertical en sitios con construccion de concreto.

Preparación de los estanques, reservorio, bordos y canales de salida	Flora	No existe agente de cambio ya que el polígono del proyecto carece totalmente de este importante componente biológico y los que se logren establecer sobre canales de llamada y drenes se respetaran.
	Suelo	Sellado del suelo en las etapas constructivas del proyecto con la afectación de 367.00 m^2 que soporta las infraestructuras de piso de concreto como compuertas de entrada y salida, carcamo de bombeo, bodegas, campamento y fosa séptica. Posible grado de erosión por viento y agua al dejar expuesto sin agua el espejo de agua de la granja, bordos y caminos durante la etapa de secado, afectación del drenaje vertical en sitios con construccion de concreto.

Preparación de los estanques, reservorio, bordos y canales de salida	Flora	No existe agente de cambio ya que el polígono del proyecto carece totalmente de este importante componente biológico y los que se logren establecer sobre canales de llamada y drenes se respetaran.
	Suelo	Sellado del suelo en las etapas constructivas del proyecto con la afectación de 367.00 m^2 que soporta las infraestructuras de piso de concreto como compuertas de entrada y salida, carcamo de bombeo, bodegas, campamento y fosa séptica. Posible grado de erosión por viento y agua al dejar expuesto sin agua el espejo de agua de la granja, bordos y caminos durante la etapa de secado, afectación del drenaje vertical en sitios con construccion de concreto.

Preparación de los estanques, reservorio, bordos y canales de salida	Flora	No existe agente de cambio ya que el polígono del proyecto carece totalmente de este importante componente biológico y los que se logren establecer sobre canales de llamada y drenes se respetaran.
	Suelo	Sellado del suelo en las etapas constructivas del proyecto con la afectación de 367.00 m^2 que soporta las infraestructuras de piso de concreto como compuertas de entrada y salida, carcamo de bombeo, bodegas, campamento y fosa séptica. Posible grado de erosión por viento y agua al dejar expuesto sin agua el espejo de agua de la granja, bordos y caminos durante la etapa de secado, afectación del drenaje vertical en sitios con construccion de concreto.

Preparación de los estanques, reservorio, bordos y canales de salida	Flora	No existe agente de cambio ya que el polígono del proyecto carece totalmente de este importante componente biológico y los que se logren establecer sobre canales de llamada y drenes se respetaran.
	Suelo	Sellado del suelo en las etapas constructivas del proyecto con la afectación de 367.00 m^2 que soporta las infraestructuras de piso de concreto como compuertas de entrada y salida, carcamo de bombeo, bodegas, campamento y fosa séptica. Posible grado de erosión por viento y agua al dejar expuesto sin agua el espejo de agua de la granja, bordos y caminos durante la etapa de secado, afectación del drenaje vertical en sitios con construccion de concreto.

Preparación de los estanques, reservorio, bordos y canales de salida	Flora	No existe agente de cambio ya que el polígono del proyecto carece totalmente de este importante componente biológico y los que se logren establecer sobre canales de llamada y drenes se respetaran.
	Suelo	Sellado del suelo en las etapas constructivas del proyecto con la afectación de 367.00 m^2 que soporta las infraestructuras de piso de concreto como compuertas de entrada y salida, carcamo de bombeo, bodegas, campamento y fosa séptica. Posible grado de erosión por viento y agua al dejar expuesto sin agua el espejo de agua de la granja, bordos y caminos durante la etapa de secado, afectación del drenaje vertical en sitios con construccion de concreto.

Preparación de los estanques, reservorio, bordos y canales de salida	Flora	No existe agente de cambio ya que el polígono del proyecto carece totalmente de este importante componente biológico y los que se logren establecer sobre canales de llamada y drenes se respetaran.
	Suelo	Sellado del suelo en las etapas constructivas del proyecto con la afectación de 367.00 m^2 que soporta las infraestructuras de piso de concreto como compuertas de entrada y salida, carcamo de bombeo, bodegas, campamento y fosa séptica. Posible grado de erosión por viento y agua al dejar expuesto sin agua el espejo de agua de la granja, bordos y caminos durante la etapa de secado, afectación del drenaje vertical en sitios con construccion de concreto.

Preparación de los estanques, reservorio, bordos y canales de salida	Flora	No existe agente de cambio ya que el polígono del proyecto carece totalmente de este importante componente biológico y los que se logren establecer sobre canales de llamada y drenes se respetaran.
	Suelo	Sellado del suelo en las etapas constructivas del proyecto con la afectación de 367.00 m^2 que soporta las infraestructuras de piso de concreto como compuertas de entrada y salida, carcamo de bombeo, bodegas, campamento y fosa séptica. Posible grado de erosión por viento y agua al dejar expuesto sin agua el espejo de agua de la granja, bordos y caminos durante la etapa de secado, afectación del drenaje vertical en sitios con construccion de concreto.

Preparación de los estanques, reservorio, bordos y canales de salida	Flora	No existe agente de cambio ya que el polígono del proyecto carece totalmente de este importante componente biológico y los que se logren establecer sobre canales de llamada y drenes se respetaran.
	Suelo	Sellado del suelo en las etapas constructivas del proyecto con la afectación de 367.00 m^2 que soporta las infraestructuras de piso de concreto como compuertas de entrada y salida, carcamo de bombeo, bodegas, campamento y fosa séptica. Posible grado de erosión por viento y agua al dejar expuesto sin agua el espejo de agua de la granja, bordos y caminos durante la etapa de secado, afectación del drenaje vertical en sitios con construccion de concreto.

Preparación de los estanques, reservorio, bordos y canales de salida	Flora	No existe agente de cambio ya que el polígono del proyecto carece totalmente de este importante componente biológico y los que se logren establecer sobre canales de llamada y drenes se respetaran.
	Suelo	Sellado del suelo en las etapas constructivas del proyecto con la afectación de 367.00 m^2 que soporta las infraestructuras de piso de concreto como compuertas de entrada y salida, carcamo de bombeo, bodegas, campamento y fosa séptica. Posible grado de erosión por viento y agua al dejar expuesto sin agua el espejo de agua de la granja, bordos y caminos durante la etapa de secado, afectación del drenaje vertical en sitios con construccion de concreto.

Preparación de los estanques, reservorio, bordos y canales de salida	Flora	No existe agente de cambio ya que el polígono del proyecto carece totalmente de este importante componente biológico y los que se logren establecer sobre canales de llamada y drenes se respetaran.
	Suelo	Sellado del suelo en las etapas constructivas del proyecto con la afectación de 367.00 m^2 que soporta las infraestructuras de piso de concreto como compuertas de entrada y salida, carcamo de bombeo, bodegas, campamento y fosa séptica. Posible grado de erosión por viento y agua al dejar expuesto sin agua el espejo de agua de la granja, bordos y caminos durante la etapa de secado, afectación del drenaje vertical en sitios con construccion de concreto.

Preparación de los estanques, reservorio, bordos y canales de salida	Flora	No existe agente de cambio ya que el polígono del proyecto carece totalmente de este importante componente biológico y los que se logren establecer sobre canales de llamada y drenes se respetaran.
	Suelo	Sellado del suelo en las etapas constructivas del proyecto con la afectación de 367.00 m^2 que soporta las infraestructuras de piso de concreto como compuertas de entrada y salida, carcamo de bombeo, bodegas, campamento y fosa séptica. Posible grado de erosión por viento y agua al dejar expuesto sin agua el espejo de agua de la granja, bordos y caminos durante la etapa de secado, afectación del drenaje vertical en sitios con construccion de concreto.

Preparación de los estanques, reservorio, bordos y canales de salida	Flora	No existe agente de cambio ya que el polígono del proyecto carece totalmente de este importante componente biológico y los que se logren establecer sobre canales de llamada y drenes se respetaran.
	Suelo	Sellado del suelo en las etapas constructivas del proyecto con la afectación de 367.00 m^2 que soporta las infraestructuras de piso de concreto como compuertas de entrada y salida, carcamo de bombeo, bodegas, campamento y fosa séptica. Posible grado de erosión por viento y agua al dejar expuesto sin agua el espejo de agua de la granja, bordos y caminos durante la etapa de secado, afectación del drenaje vertical en sitios con construccion de concreto.

Preparación de los estanques, reservorio, bordos y canales de salida	Flora	No existe agente de cambio ya que el polígono del proyecto carece totalmente de este importante componente biológico y los que se logren establecer sobre canales de llamada y drenes se respetaran.
	Suelo	Sellado del suelo en las etapas constructivas del proyecto con la afectación de 367.00 m^2 que soporta las infraestructuras de piso de concreto como compuertas de entrada y salida, carcamo de bombeo, bodegas, campamento y fosa séptica. Posible grado de erosión por viento y agua al dejar expuesto sin agua el espejo de agua de la granja, bordos y caminos durante la etapa de secado, afectación del drenaje vertical en sitios con construccion de concreto.

Preparación de los estanques, reservorio, bordos y canales de salida	Flora	No existe agente de cambio ya que el polígono del proyecto carece totalmente de este importante componente biológico y los que se logren establecer sobre canales de llamada y drenes se respetaran.
	Suelo	Sellado del suelo en las etapas constructivas del proyecto con la afectación de 367.00 m^2 que soporta las infraestructuras de piso de concreto como compuertas de entrada y salida, carcamo de bombeo, bodegas, campamento y fosa séptica. Posible grado de erosión por viento y agua al dejar expuesto sin agua el espejo de agua de la granja, bordos y caminos durante la etapa de secado, afectación del drenaje vertical en sitios con construccion de concreto.

Preparación de los estanques, reservorio, bordos y canales de salida	Flora	No existe agente de cambio ya que el polígono del proyecto carece totalmente de este importante componente biológico y los que se logren establecer sobre canales de llamada y drenes se respetaran.
	Suelo	Sellado del suelo en las etapas constructivas del proyecto con la afectación de 367.00 m^2 que soporta las infraestructuras de piso de concreto como compuertas de entrada y salida, carcamo de bombeo, bodegas, campamento y fosa séptica. Posible grado de erosión por viento y agua al dejar expuesto sin agua el espejo de agua de la granja, bordos y caminos durante la etapa de secado, afectación del drenaje vertical en sitios con construccion de concreto.

Preparación de los estanques, reservorio, bordos y canales de salida	Flora	No existe agente de cambio ya que el polígono del proyecto carece totalmente de este importante componente biológico y los que se logren establecer sobre canales de llamada y drenes se respetaran.
	Suelo	Sellado del suelo en las etapas constructivas del proyecto con la afectación de 367.00 m^2 que soporta las infraestructuras de piso de concreto como compuertas de entrada y salida, carcamo de bombeo, bodegas, campamento y fosa séptica. Posible grado de erosión por viento y agua al dejar expuesto sin agua el espejo de agua de la granja, bordos y caminos durante la etapa de secado, afectación del drenaje vertical en sitios con construccion de concreto.

Preparación de los estanques, reservorio, bordos y canales de salida	Flora	No existe agente de cambio ya que el polígono del proyecto carece totalmente de este importante componente biológico y los que se logren establecer sobre canales de llamada y drenes se respetaran.
	Suelo	Sellado del suelo en las etapas constructivas del proyecto con la afectación de 367.00 m^2 que soporta las infraestructuras de piso de concreto como compuertas de entrada y salida, carcamo de bombeo, bodegas, campamento y fosa séptica. Posible grado de erosión por viento y agua al dejar expuesto sin agua el espejo de agua de la granja, bordos y caminos durante la etapa de secado, afectación del drenaje vertical en sitios con construccion de concreto.

Preparación de los estanques, reservorio, bordos y canales de salida	Flora	No existe agente de cambio ya que el polígono del proyecto carece totalmente de este importante componente biológico y los que se logren establecer sobre canales de llamada y drenes se respetaran.
	Suelo	Sellado del suelo en las etapas constructivas del proyecto con la afectación de 367.00 m^2 que soporta las infraestructuras de piso de concreto como compuertas de entrada y salida, carcamo de bombeo, bodegas, campamento y fosa séptica. Posible grado de erosión por viento y agua al dejar expuesto sin agua el espejo de agua de la granja, bordos y caminos durante la etapa de secado, afectación del drenaje vertical en sitios con construccion de concreto.

Preparación de los estanques, reservorio, bordos y canales de salida	Flora	No existe agente de cambio ya que el polígono del proyecto carece totalmente de este importante componente biológico y los que se logren establecer sobre canales de llamada y drenes se respetaran.
	Suelo	Sellado del suelo en las etapas constructivas del proyecto con la afectación de 367.00 m^2 que soporta las infraestructuras de piso de concreto como compuertas de entrada y salida, carcamo de bombeo, bodegas, campamento y fosa séptica. Posible grado de erosión por viento y agua al dejar expuesto sin agua el espejo de agua de la granja, bordos y caminos durante la etapa de secado, afectación del drenaje vertical en sitios con construccion de concreto.

Preparación de los estanques, reservorio, bordos y canales de salida	Flora	No existe agente de cambio ya que el polígono del proyecto carece totalmente de este importante componente biológico y los que se logren establecer sobre canales de llamada y drenes se respetaran.
	Suelo	Sellado del suelo en las etapas constructivas del proyecto con la afectación de 367.00 m^2 que soporta las infraestructuras de piso de concreto como compuertas de entrada y salida, carcamo de bombeo, bodegas, campamento y fosa séptica. Posible grado de erosión por viento y agua al dejar expuesto sin agua el espejo de agua de la granja, bordos y caminos durante la etapa de secado, afectación del drenaje vertical en sitios con construccion de concreto.

Preparación de los estanques, reservorio, bordos y canales de salida	Flora	No existe agente de cambio ya que el polígono del proyecto carece totalmente de este importante componente biológico y los que se logren establecer sobre canales de llamada y drenes se respetaran.
	Suelo	Sellado del suelo en las etapas constructivas del proyecto con la afectación de 367.00 m^2 que soporta las infraestructuras de piso de concreto como compuertas de entrada y salida, carcamo de bombeo, bodegas, campamento y fosa séptica. Posible grado de erosión por viento y agua al dejar expuesto sin agua el espejo de agua de la granja, bordos y caminos durante la etapa de secado, afectación del drenaje vertical en sitios con construccion de concreto.

Preparación de los estanques, reservorio, bordos y canales de salida	Flora	No existe agente de cambio ya que el polígono del proyecto carece totalmente de este importante componente biológico y los que se logren establecer sobre canales de llamada y drenes se respetaran.
	Suelo	Sellado del suelo en las etapas constructivas del proyecto con la afectación de 367.00 m^2 que soporta las infraestructuras de piso de concreto como compuertas de entrada y salida, carcamo de bombeo, bodegas, campamento y fosa séptica. Posible grado de erosión por viento y agua al dejar expuesto sin agua el espejo de agua de la granja, bordos y caminos durante la etapa de secado, afectación del drenaje vertical en sitios con construccion de concreto.

Preparación de los estanques, reservorio, bordos y canales de salida	Flora	No existe agente de cambio ya que el polígono del proyecto carece totalmente de este importante componente biológico y los que se logren establecer sobre canales de llamada y drenes se respetaran.
	Suelo	Sellado del suelo en las etapas constructivas del proyecto con la afectación de 367.00 m^2 que soporta las infraestructuras de piso de concreto como compuertas de entrada y salida, carcamo de bombeo, bodegas, campamento y fosa séptica. Posible grado de erosión por viento y agua al dejar expuesto sin agua el espejo de agua de la granja, bordos y caminos durante la etapa de secado, afectación del drenaje vertical en sitios con construccion de concreto.

Preparación de los estanques, reservorio, bordos y canales de salida	Flora	No existe agente de cambio ya que el polígono del proyecto carece totalmente de este importante componente biológico y los que se logren establecer sobre canales de llamada y drenes se respetaran.
	Suelo	Sellado del suelo en las etapas constructivas del proyecto con la afectación de 367.00 m^2 que soporta las infraestructuras de piso de concreto como compuertas de entrada y salida, carcamo de bombeo, bodegas, campamento y fosa séptica. Posible grado de erosión por viento y agua al dejar expuesto sin agua el espejo de agua de la granja, bordos y caminos durante la etapa de secado, afectación del drenaje vertical en sitios con construccion de concreto.

Preparación de los estanques, reservorio, bordos y canales de salida	Flora	No existe agente de cambio ya que el polígono del proyecto carece totalmente de este importante componente biológico y los que se logren establecer sobre canales de llamada y drenes se respetaran.
	Suelo	Sellado del suelo en las etapas constructivas del proyecto con la afectación de 367.00 m^2 que soporta las infraestructuras de piso de concreto como compuertas de entrada y salida, carcamo de bombeo, bodegas, campamento y fosa séptica. Posible grado de erosión por viento y agua al dejar expuesto sin agua el espejo de agua de la granja, bordos y caminos durante la etapa de secado, afectación del drenaje vertical en sitios con construccion de concreto.

Preparación de los estanques, reservorio, bordos y canales de salida	Flora	No existe agente de cambio ya que el polígono del proyecto carece totalmente de este importante componente biológico y los que se logren establecer sobre canales de llamada y drenes se respetaran.
	Suelo	Sellado del suelo en las etapas constructivas del proyecto con la afectación de 367.00 m^2 que soporta las infraestructuras de piso de concreto como compuertas de entrada y salida, carcamo de bombeo, bodegas, campamento y fosa séptica. Posible grado de erosión por viento y agua al dejar expuesto sin agua el espejo de agua de la granja, bordos y caminos durante la etapa de secado, afectación del drenaje vertical en sitios con construccion de concreto.

Preparación de los estanques, reservorio, bordos y canales de salida	Flora	No existe agente de cambio ya que el polígono del proyecto carece totalmente de este importante componente biológico y los que se logren establecer sobre canales de llamada y drenes se respetaran.
	Suelo	Sellado del suelo en las etapas constructivas del proyecto con la afectación de 367.00 m^2 que soporta las infraestructuras de piso de concreto como compuertas de entrada y salida, carcamo de bombeo, bodegas, campamento y fosa séptica. Posible grado de erosión por viento y agua al dejar expuesto sin agua el espejo de agua de la granja, bordos y caminos durante la etapa de secado, afectación del drenaje vertical en sitios con construccion de concreto.

Preparación de los estanques, reservorio, bordos y canales de salida	Flora	No existe agente de cambio ya que el polígono del proyecto carece totalmente de este importante componente biológico y los que se logren establecer sobre canales de llamada y drenes se respetaran.
	Suelo	Sellado del suelo en las etapas constructivas del proyecto con la afectación de 367.00 m^2 que soporta las infraestructuras de piso de concreto como compuertas de entrada y salida, carcamo de bombeo, bodegas, campamento y fosa séptica. Posible grado de erosión por viento y agua al dejar expuesto sin agua el espejo de agua de la granja, bordos y caminos durante la etapa de secado, afectación del drenaje vertical en sitios con construccion de concreto.

Preparación de los estanques, reservorio, bordos y canales de salida	Flora	No existe agente de cambio ya que el polígono del proyecto carece totalmente de este importante componente biológico y los que se logren establecer sobre canales de llamada y drenes se respetaran.
	Suelo	Sellado del suelo en las etapas constructivas del proyecto con la afectación de 367.00 m^2 que soporta las infraestructuras de piso de concreto como compuertas de entrada y salida, carcamo de bombeo, bodegas, campamento y fosa séptica. Posible grado de erosión por viento y agua al dejar expuesto sin agua el espejo de agua de la granja, bordos y caminos durante la etapa de secado, afectación del drenaje vertical en sitios con construccion de concreto.

Preparación de los estanques, reservorio, bordos y canales de salida	Flora	No existe agente de cambio ya que el polígono del proyecto carece totalmente de este importante componente biológico y los que se logren establecer sobre canales de llamada y drenes se respetaran.
	Suelo	Sellado del suelo en las etapas constructivas del proyecto con la afectación de 367.00 m^2 que soporta las infraestructuras de piso de concreto como compuertas de entrada y salida, carcamo de bombeo, bodegas, campamento y fosa séptica. Posible grado de erosión por viento y agua al dejar expuesto sin agua el espejo de agua de la granja, bordos y caminos durante la etapa de secado, afectación del drenaje vertical en sitios con construccion de concreto.

Preparación de los estanques, reservorio, bordos y canales de salida	Flora	No existe agente de cambio ya que el polígono del proyecto carece totalmente de este importante componente biológico y los que se logren establecer sobre canales de llamada y drenes se respetaran.
	Suelo	Sellado del suelo en las etapas constructivas del proyecto con la afectación de 367.00 m^2 que soporta las infraestructuras de piso de concreto como compuertas de entrada y salida, carcamo de bombeo, bodegas, campamento y fosa séptica. Posible grado de erosión por viento y agua al dejar expuesto sin agua el espejo de agua de la granja, bordos y caminos durante la etapa de secado, afectación del drenaje vertical en sitios con construccion de concreto.

Preparación de los estanques, reservorio, bordos y canales de salida	Flora	No existe agente de cambio ya que el polígono del proyecto carece totalmente de este importante componente biológico y los que se logren establecer sobre canales de llamada y drenes se respetaran.
	Suelo	Sellado del suelo en las etapas constructivas del proyecto con la afectación de 367.00 m^2 que soporta las infraestructuras de piso de concreto como compuertas de entrada y salida, carcamo de bombeo, bodegas, campamento y fosa séptica. Posible grado de erosión por viento y agua al dejar expuesto sin agua el espejo de agua de la granja, bordos y caminos durante la etapa de secado, afectación del drenaje vertical en sitios con construccion de concreto.

Preparación de los estanques, reservorio, bordos y canales de salida	Flora	No existe agente de cambio ya que el polígono del proyecto carece totalmente de este importante componente biológico y los que se logren establecer sobre canales de llamada y drenes se respetaran.
	Suelo	Sellado del suelo en las etapas constructivas del proyecto con la afectación de 367.00 m^2 que soporta las infraestructuras de piso de concreto como compuertas de entrada y salida, carcamo de bombeo, bodegas, campamento y fosa séptica. Posible grado de erosión por viento y agua al dejar expuesto sin agua el espejo de agua de la granja, bordos y caminos durante la etapa de secado, afectación del drenaje vertical en sitios con construccion de concreto.

Preparación de los estanques, reservorio, bordos y canales de salida	Flora	No existe agente de cambio ya que el polígono del proyecto carece totalmente de este importante componente biológico y los que se logren establecer sobre canales de llamada y drenes se respetaran.
	Suelo	Sellado del suelo en las etapas constructivas del proyecto con la afectación de 367.00 m^2 que soporta las infraestructuras de piso de concreto como compuertas de entrada y salida, carcamo de bombeo, bodegas, campamento y fosa séptica. Posible grado de erosión por viento y agua al dejar expuesto sin agua el espejo de agua de la granja, bordos y caminos durante la etapa de secado, afectación del drenaje vertical en sitios con construccion de concreto.

Preparación de los estanques, reservorio, bordos y canales de salida	Flora	No existe agente de cambio ya que el polígono del proyecto carece totalmente de este importante componente biológico y los que se logren establecer sobre canales de llamada y drenes se respetaran.
	Suelo	Sellado del suelo en las etapas constructivas del proyecto con la afectación de 367.00 m^2 que soporta las infraestructuras de piso de concreto como compuertas de entrada y salida, carcamo de bombeo, bodegas, campamento y fosa séptica. Posible grado de erosión por viento y agua al dejar expuesto sin agua el espejo de agua de la granja, bordos y caminos durante la etapa de secado, afectación del drenaje vertical en sitios con construccion de concreto.

Preparación de los estanques, reservorio, bordos y canales de salida	Flora	No existe agente de cambio ya que el polígono del proyecto carece totalmente de este importante componente biológico y los que se logren establecer sobre canales de llamada y drenes se respetaran.
	Suelo	Sellado del suelo en las etapas constructivas del proyecto con la afectación de 367.00 m^2 que soporta las infraestructuras de piso de concreto como compuertas de entrada y salida, carcamo de bombeo, bodegas, campamento y fosa séptica. Posible grado de erosión por viento y agua al dejar expuesto sin agua el espejo de agua de la granja, bordos y caminos durante la etapa de secado, afectación del drenaje vertical en sitios con construccion de concreto.

Preparación de los estanques, reservorio, bordos y canales de salida	Flora	No existe agente de cambio ya que el polígono del proyecto carece totalmente de este importante componente biológico y los que se logren establecer sobre canales de llamada y drenes se respetaran.
	Suelo	Sellado del suelo en las etapas constructivas del proyecto con la afectación de 367.00 m^2 que soporta las infraestructuras de piso de concreto como compuertas de entrada y salida, carcamo de bombeo, bodegas, campamento y fosa séptica. Posible grado de erosión por viento y agua al dejar expuesto sin agua el espejo de agua de la granja, bordos y caminos durante la etapa de secado, afectación del drenaje vertical en sitios con construccion de concreto.

Preparación de los estanques, reservorio, bordos y canales de salida	Flora	No existe agente de cambio ya que el polígono del proyecto carece totalmente de este importante componente biológico y los que se logren establecer sobre canales de llamada y drenes se respetaran.
	Suelo	Sellado del suelo en las etapas constructivas del proyecto con la afectación de 367.00 m^2 que soporta las infraestructuras de piso de concreto como compuertas de entrada y salida, carcamo de bombeo, bodegas, campamento y fosa séptica. Posible grado de erosión por viento y agua al dejar expuesto sin agua el espejo de agua de la granja, bordos y caminos durante la etapa de secado, afectación del drenaje vertical en sitios con construccion de concreto.

Preparación de los estanques, reservorio, bordos y canales de salida	Flora	No existe agente de cambio ya que el polígono del proyecto carece totalmente de este importante componente biológico y los que se logren establecer sobre canales de llamada y drenes se respetaran.
	Suelo	Sellado del suelo en las etapas constructivas del proyecto con la afectación de 367.00 m^2 que soporta las infraestructuras de piso de concreto como compuertas de entrada y salida, carcamo de bombeo, bodegas, campamento y fosa séptica. Posible grado de erosión por viento y agua al dejar expuesto sin agua el espejo de agua de la granja, bordos y caminos durante la etapa de secado, afectación del drenaje vertical en sitios con construccion de concreto.

Preparación de los estanques, reservorio, bordos y canales de salida	Flora	No existe agente de cambio ya que el polígono del proyecto carece totalmente de este importante componente biológico y los que se logren establecer sobre canales de llamada y drenes se respetaran.
	Suelo	Sellado del suelo en las etapas constructivas del proyecto con la afectación de 367.00 m^2 que soporta las infraestructuras de piso de concreto como compuertas de entrada y salida, carcamo de bombeo, bodegas, campamento y fosa séptica. Posible grado de erosión por viento y agua al dejar expuesto sin agua el espejo de agua de la granja, bordos y caminos durante la etapa de secado, afectación del drenaje vertical en sitios con construccion de concreto.

Preparación de los estanques, reservorio, bordos y canales de salida	Flora	No existe agente de cambio ya que el polígono del proyecto carece totalmente de este importante componente biológico y los que se logren establecer sobre canales de llamada y drenes se respetaran.
	Suelo	Sellado del suelo en las etapas constructivas del proyecto con la afectación de 367.00 m^2 que soporta las infraestructuras de piso de concreto como compuertas de entrada y salida, carcamo de bombeo, bodegas, campamento y fosa séptica. Posible grado de erosión por viento y agua al dejar expuesto sin agua el espejo de agua de la granja, bordos y caminos durante la etapa de secado, afectación del drenaje vertical en sitios con construccion de concreto.

Preparación de los estanques, reservorio, bordos y canales de salida	Flora	No existe agente de cambio ya que el polígono del proyecto carece totalmente de este importante componente biológico y los que se logren establecer sobre canales de llamada y drenes se respetaran.
	Suelo	Sellado del suelo en las etapas constructivas del proyecto con la afectación de 367.00 m^2 que soporta las infraestructuras de piso de concreto como compuertas de entrada y salida, carcamo de bombeo, bodegas, campamento y fosa séptica. Posible grado de erosión por viento y agua al dejar expuesto sin agua el espejo de agua de la granja, bordos y caminos durante la etapa de secado, afectación del drenaje vertical en sitios con construccion de concreto.

Preparación de los estanques, reservorio, bordos y canales de salida	Flora	No existe agente de cambio ya que el polígono del proyecto carece totalmente de este importante componente biológico y los que se logren establecer sobre canales de llamada y drenes se respetaran.
	Suelo	Sellado del suelo en las etapas constructivas del proyecto con la afectación de 367.00 m^2 que soporta las infraestructuras de piso de concreto como compuertas de entrada y salida, carcamo de bombeo, bodegas, campamento y fosa séptica. Posible grado de erosión por viento y agua al dejar expuesto sin agua el espejo de agua de la granja, bordos y caminos durante la etapa de secado, afectación del drenaje vertical en sitios con construccion de concreto.

Preparación de los estanques, reservorio, bordos y canales de salida	Flora	No existe agente de cambio ya que el polígono del proyecto carece totalmente de este importante componente biológico y los que se logren establecer sobre canales de llamada y drenes se respetaran.
	Suelo	Sellado del suelo en las etapas constructivas del proyecto con la afectación de 367.00 m^2 que soporta las infraestructuras de piso de concreto como compuertas de entrada y salida, carcamo de bombeo, bodegas, campamento y fosa séptica. Posible grado de erosión por viento y agua al dejar expuesto sin agua el espejo de agua de la granja, bordos y caminos durante la etapa de secado, afectación del drenaje vertical en sitios con construccion de concreto.

Preparación de los estanques, reservorio, bordos y canales de salida	Flora	No existe agente de cambio ya que el polígono del proyecto carece totalmente de este importante componente biológico y los que se logren establecer sobre canales de llamada y drenes se respetaran.
	Suelo	Sellado del suelo en las etapas constructivas del proyecto con la afectación de 367.00 m^2 que soporta las infraestructuras de piso de concreto como compuertas de entrada y salida, carcamo de bombeo, bodegas, campamento y fosa séptica. Posible grado de erosión por viento y agua al dejar expuesto sin agua el espejo de agua de la granja, bordos y caminos durante la etapa de secado, afectación del drenaje vertical en sitios con construccion de concreto.

Preparación de los estanques, reservorio, bordos y canales de salida	Flora	No existe agente de cambio ya que el polígono del proyecto carece totalmente de este importante componente biológico y los que se logren establecer sobre canales de llamada y drenes se respetaran.
	Suelo	Sellado del suelo en las etapas constructivas del proyecto con la afectación de 367.00 m^2 que soporta las infraestructuras de piso de concreto como compuertas de entrada y salida, carcamo de bombeo, bodegas, campamento y fosa séptica. Posible grado de erosión por viento y agua al dejar expuesto sin agua el espejo de agua de la granja, bordos y caminos durante la etapa de secado, afectación del drenaje vertical en sitios con construccion de concreto.

Preparación de los estanques, reservorio, bordos y canales de salida	Flora	No existe agente de cambio ya que el polígono del proyecto carece totalmente de este importante componente biológico y los que se logren establecer sobre canales de llamada y drenes se respetaran.
	Suelo	Sellado del suelo en las etapas constructivas del proyecto con la afectación de 367.00 m^2 que soporta las infraestructuras de piso de concreto como compuertas de entrada y salida, carcamo de bombeo, bodegas, campamento y fosa séptica. Posible grado de erosión por viento y agua al dejar expuesto sin agua el espejo de agua de la granja, bordos y caminos durante la etapa de secado, afectación del drenaje vertical en sitios con construccion de concreto.

Preparación de los estanques, reservorio, bordos y canales de salida	Flora	No existe agente de cambio ya que el polígono del proyecto carece totalmente de este importante componente biológico y los que se logren establecer sobre canales de llamada y drenes se respetaran.
	Suelo	Sellado del suelo en las etapas constructivas del proyecto con la afectación de 367.00 m^2 que soporta las infraestructuras de piso de concreto como compuertas de entrada y salida, carcamo de bombeo, bodegas, campamento y fosa séptica. Posible grado de erosión por viento y agua al dejar expuesto sin agua el espejo de agua de la granja, bordos y caminos durante la etapa de secado, afectación del drenaje vertical en sitios con construccion de concreto.

Preparación de los estanques, reservorio, bordos y canales de salida	Flora	No existe agente de cambio ya que el polígono del proyecto carece totalmente de este importante componente biológico y los que se logren establecer sobre canales de llamada y drenes se respetaran.
	Suelo	Sellado del suelo en las etapas constructivas del proyecto con la afectación de 367.00 m^2 que soporta las infraestructuras de piso de concreto como compuertas de entrada y salida, carcamo de bombeo, bodegas, campamento y fosa séptica. Posible grado de erosión por viento y agua al dejar expuesto sin agua el espejo de agua de la granja, bordos y caminos durante la etapa de secado, afectación del drenaje vertical en sitios con construccion de concreto.

Preparación de los estanques, reservorio, bordos y canales de salida	Flora	No existe agente de cambio ya que el polígono del proyecto carece totalmente de este importante componente biológico y los que se logren establecer sobre canales de llamada y drenes se respetaran.
	Suelo	Sellado del suelo en las etapas constructivas del proyecto con la afectación de 367.00 m^2 que soporta las infraestructuras de piso de concreto como compuertas de entrada y salida, carcamo de bombeo, bodegas, campamento y fosa séptica. Posible grado de erosión por viento y agua al dejar expuesto sin agua el espejo de agua de la granja, bordos y caminos durante la etapa de secado, afectación del drenaje vertical en sitios con construccion de concreto.

Preparación de los estanques, reservorio, bordos y canales de salida	Flora	No existe agente de cambio ya que el polígono del proyecto carece totalmente de este importante componente biológico y los que se logren establecer sobre canales de llamada y drenes se respetaran.
	Suelo	Sellado del suelo en las etapas constructivas del proyecto con la afectación de 367.00 m^2 que soporta las infraestructuras de piso de concreto como compuertas de entrada y salida, carcamo de bombeo, bodegas, campamento y fosa séptica. Posible grado de erosión por viento y agua al dejar expuesto sin agua el espejo de agua de la granja, bordos y caminos durante la etapa de secado, afectación del drenaje vertical en sitios con construccion de concreto.

Preparación de los estanques, reservorio, bordos y canales de salida	Flora	No existe agente de cambio ya que el polígono del proyecto carece totalmente de este importante componente biológico y los que se logren establecer sobre canales de llamada y drenes se respetaran.
	Suelo	Sellado del suelo en las etapas constructivas del proyecto con la afectación de 367.00 m^2 que soporta las infraestructuras de piso de concreto como compuertas de entrada y salida, carcamo de bombeo, bodegas, campamento y fosa séptica. Posible grado de erosión por viento y agua al dejar expuesto sin agua el espejo de agua de la granja, bordos y caminos durante la etapa de secado, afectación del drenaje vertical en sitios con construccion de concreto.

Preparación de los estanques, reservorio, bordos y canales de salida	Flora	No existe agente de cambio ya que el polígono del proyecto carece totalmente de este importante componente biológico y los que se logren establecer sobre canales de llamada y drenes se respetaran.
	Suelo	Sellado del suelo en las etapas constructivas del proyecto con la afectación de 367.00 m^2 que soporta las infraestructuras de piso de concreto como compuertas de entrada y salida, carcamo de bombeo, bodegas, campamento y fosa séptica. Posible grado de erosión por viento y agua al dejar expuesto sin agua el espejo de agua de la granja, bordos y caminos durante la etapa de secado, afectación del drenaje vertical en sitios con construccion de concreto.

Preparación de los estanques, reservorio, bordos y canales de salida	Flora	No existe agente de cambio ya que el polígono del proyecto carece totalmente de este importante componente biológico y los que se logren establecer sobre canales de llamada y drenes se respetaran.
	Suelo	Sellado del suelo en las etapas constructivas del proyecto con la afectación de 367.00 m^2 que soporta las infraestructuras de piso de concreto como compuertas de entrada y salida, carcamo de bombeo, bodegas, campamento y fosa séptica. Posible grado de erosión por viento y agua al dejar expuesto sin agua el espejo de agua de la granja, bordos y caminos durante la etapa de secado, afectación del drenaje vertical en sitios con construccion de concreto.

Preparación de los estanques, reservorio, bordos y canales de salida	Flora	No existe agente de cambio ya que el polígono del proyecto carece totalmente de este importante componente biológico y los que se logren establecer sobre canales de llamada y drenes se respetaran.
	Suelo	Sellado del suelo en las etapas constructivas del proyecto con la afectación de 367.00 m^2 que soporta las infraestructuras de piso de concreto como compuertas de entrada y salida, carcamo de bombeo, bodegas, campamento y fosa séptica. Posible grado de erosión por viento y agua al dejar expuesto sin agua el espejo de agua de la granja, bordos y caminos durante la etapa de secado, afectación del drenaje vertical en sitios con construccion de concreto.

Preparación de los estanques, reservorio, bordos y canales de salida	Flora	No existe agente de cambio ya que el polígono del proyecto carece totalmente de este importante componente biológico y los que se logren establecer sobre canales de llamada y drenes se respetaran.
	Suelo	Sellado del suelo en las etapas constructivas del proyecto con la afectación de 367.00 m^2 que soporta las infraestructuras de piso de concreto como compuertas de entrada y salida, carcamo de bombeo, bodegas, campamento y fosa séptica. Posible grado de erosión por viento y agua al dejar expuesto sin agua el espejo de agua de la granja, bordos y caminos durante la etapa de secado, afectación del drenaje vertical en sitios con construccion de concreto.

Preparación de los estanques, reservorio, bordos y canales de salida	Flora	No existe agente de cambio ya que el polígono del proyecto carece totalmente de este importante componente biológico y los que se logren establecer sobre canales de llamada y drenes se respetaran.
	Suelo	Sellado del suelo en las etapas constructivas del proyecto con la afectación de 367.00 m^2 que soporta las infraestructuras de piso de concreto como compuertas de entrada y salida, carcamo de bombeo, bodegas, campamento y fosa séptica. Posible grado de erosión por viento y agua al dejar expuesto sin agua el espejo de agua de la granja, bordos y caminos durante la etapa de secado, afectación del drenaje vertical en sitios con construccion de concreto.

Preparación de los estanques, reservorio, bordos y canales de salida	Flora	No existe agente de cambio ya que el polígono del proyecto carece totalmente de este importante componente biológico y los que se logren establecer sobre canales de llamada y drenes se respetaran.
	Suelo	Sellado del suelo en las etapas constructivas del proyecto con la afectación de 367.00 m^2 que soporta las infraestructuras de piso de concreto como compuertas de entrada y salida, carcamo de bombeo, bodegas, campamento y fosa séptica. Posible grado de erosión por viento y agua al dejar expuesto sin agua el espejo de agua de la granja, bordos y caminos durante la etapa de secado, afectación del drenaje vertical en sitios con construccion de concreto.

Preparación de los estanques, reservorio, bordos y canales de salida	Flora	No existe agente de cambio ya que el polígono del proyecto carece totalmente de este importante componente biológico y los que se logren establecer sobre canales de llamada y drenes se respetaran.
	Suelo	Sellado del suelo en las etapas constructivas del proyecto con la afectación de 367.00 m^2 que soporta las infraestructuras de piso de concreto como compuertas de entrada y salida, carcamo de bombeo, bodegas, campamento y fosa séptica. Posible grado de erosión por viento y agua al dejar expuesto sin agua el espejo de agua de la granja, bordos y caminos durante la etapa de secado, afectación del drenaje vertical en sitios con construccion de concreto.

Preparación de los estanques, reservorio, bordos y canales de salida	Flora	No existe agente de cambio ya que el polígono del proyecto carece totalmente de este importante componente biológico y los que se logren establecer sobre canales de llamada y drenes se respetaran.
	Suelo	Sellado del suelo en las etapas constructivas del proyecto con la afectación de 367.00 m^2 que soporta las infraestructuras de piso de concreto como compuertas de entrada y salida, carcamo de bombeo, bodegas, campamento y fosa séptica. Posible grado de erosión por viento y agua al dejar expuesto sin agua el espejo de agua de la granja, bordos y caminos durante la etapa de secado, afectación del drenaje vertical en sitios con construccion de concreto.

Preparación de los estanques, reservorio, bordos y canales de salida	Flora	No existe agente de cambio ya que el polígono del proyecto carece totalmente de este importante componente biológico y los que se logren establecer sobre canales de llamada y drenes se respetaran.
	Suelo	Sellado del suelo en las etapas constructivas del proyecto con la afectación de 367.00 m^2 que soporta las infraestructuras de piso de concreto como compuertas de entrada y salida, carcamo de bombeo, bodegas, campamento y fosa séptica. Posible grado de erosión por viento y agua al dejar expuesto sin agua el espejo de agua de la granja, bordos y caminos durante la etapa de secado, afectación del drenaje vertical en sitios con construccion de concreto.

Preparación de los estanques, reservorio, bordos y canales de salida	Flora	No existe agente de cambio ya que el polígono del proyecto carece totalmente de este importante componente biológico y los que se logren establecer sobre canales de llamada y drenes se respetaran.
	Suelo	Sellado del suelo en las etapas constructivas del proyecto con la afectación de 367.00 m^2 que soporta las infraestructuras de piso de concreto como compuertas de entrada y salida, carcamo de bombeo, bodegas, campamento y fosa séptica. Posible grado de erosión por viento y agua al dejar expuesto sin agua el espejo de agua de la granja, bordos y caminos durante la etapa de secado, afectación del drenaje vertical en sitios con construccion de concreto.

Preparación de los estanques, reservorio, bordos y canales de salida	Flora	No existe agente de cambio ya que el polígono del proyecto carece totalmente de este importante componente biológico y los que se logren establecer sobre canales de llamada y drenes se respetaran.
	Suelo	Sellado del suelo en las etapas constructivas del proyecto con la afectación de 367.00 m^2 que soporta las infraestructuras de piso de concreto como compuertas de entrada y salida, carcamo de bombeo, bodegas, campamento y fosa séptica. Posible grado de erosión por viento y agua al dejar expuesto sin agua el espejo de agua de la granja, bordos y caminos durante la etapa de secado, afectación del drenaje vertical en sitios con construccion de concreto.

Preparación de los estanques, reservorio, bordos y canales de salida	Flora	No existe agente de cambio ya que el polígono del proyecto carece totalmente de este importante componente biológico y los que se logren establecer sobre canales de llamada y drenes se respetaran.
	Suelo	Sellado del suelo en las etapas constructivas del proyecto con la afectación de 367.00 m^2 que soporta las infraestructuras de piso de concreto como compuertas de entrada y salida, carcamo de bombeo, bodegas, campamento y fosa séptica. Posible grado de erosión por viento y agua al dejar expuesto sin agua el espejo de agua de la granja, bordos y caminos durante la etapa de secado, afectación del drenaje vertical en sitios con construccion de concreto.

Preparación de los estanques, reservorio, bordos y canales de salida	Flora	No existe agente de cambio ya que el polígono del proyecto carece totalmente de este importante componente biológico y los que se logren establecer sobre canales de llamada y drenes se respetaran.
	Suelo	Sellado del suelo en las etapas constructivas del proyecto con la afectación de 367.00 m^2 que soporta las infraestructuras de piso de concreto como compuertas de entrada y salida, carcamo de bombeo, bodegas, campamento y fosa séptica. Posible grado de erosión por viento y agua al dejar expuesto sin agua el espejo de agua de la granja, bordos y caminos durante la etapa de secado, afectación del drenaje vertical en sitios con construccion de concreto.

Preparación de los estanques, reservorio, bordos y canales de salida	Flora	No existe agente de cambio ya que el polígono del proyecto carece totalmente de este importante componente biológico y los que se logren establecer sobre canales de llamada y drenes se respetaran.
	Suelo	Sellado del suelo en las etapas constructivas del proyecto con la afectación de 367.00 m^2 que soporta las infraestructuras de piso de concreto como compuertas de entrada y salida, carcamo de bombeo, bodegas, campamento y fosa séptica. Posible grado de erosión por viento y agua al dejar expuesto sin agua el espejo de agua de la granja, bordos y caminos durante la etapa de secado, afectación del drenaje vertical en sitios con construccion de concreto.

Preparación de los estanques, reservorio, bordos y canales de salida	Flora	No existe agente de cambio ya que el polígono del proyecto carece totalmente de este importante componente biológico y los que se logren establecer sobre canales de llamada y drenes se respetaran.
	Suelo	Sellado del suelo en las etapas constructivas del proyecto con la afectación de 367.00 m^2 que soporta las infraestructuras de piso de concreto como compuertas de entrada y salida, carcamo de bombeo, bodegas, campamento y fosa séptica. Posible grado de erosión por viento y agua al dejar expuesto sin agua el espejo de agua de la granja, bordos y caminos durante la etapa de secado, afectación del drenaje vertical en sitios con construccion de concreto.

Preparación de los estanques, reservorio, bordos y canales de salida	Flora	No existe agente de cambio ya que el polígono del proyecto carece totalmente de este importante componente biológico y los que se logren establecer sobre canales de llamada y drenes se respetaran.
	Suelo	Sellado del suelo en las etapas constructivas del proyecto con la afectación de 367.00 m^2 que soporta las infraestructuras de piso de concreto como compuertas de entrada y salida, carcamo de bombeo, bodegas, campamento y fosa séptica. Posible grado de erosión por viento y agua al dejar expuesto sin agua el espejo de agua de la granja, bordos y caminos durante la etapa de secado, afectación del drenaje vertical en sitios con construccion de concreto.

Preparación de los estanques, reservorio, bordos y canales de salida	Flora	No existe agente de cambio ya que el polígono del proyecto carece totalmente de este importante componente biológico y los que se logren establecer sobre canales de llamada y drenes se respetaran.
	Suelo	Sellado del suelo en las etapas constructivas del proyecto con la afectación de 367.00 m^2 que soporta las infraestructuras de piso de concreto como compuertas de entrada y salida, carcamo de bombeo, bodegas, campamento y fosa séptica. Posible grado de erosión por viento y agua al dejar expuesto sin agua el espejo de agua de la granja, bordos y caminos durante la etapa de secado, afectación del drenaje vertical en sitios con construccion de concreto.

Preparación de los estanques, reservorio, bordos y canales de salida	Flora	No existe agente de cambio ya que el polígono del proyecto carece totalmente de este importante componente biológico y los que se logren establecer sobre canales de llamada y drenes se respetaran.
	Suelo	Sellado del suelo en las etapas constructivas del proyecto con la afectación de 367.00 m^2 que soporta las infraestructuras de piso de concreto como compuertas de entrada y salida, carcamo de bombeo, bodegas, campamento y fosa séptica. Posible grado de erosión por viento y agua al dejar expuesto sin agua el espejo de agua de la granja, bordos y caminos durante la etapa de secado, afectación del drenaje vertical en sitios con construccion de concreto.

Preparación de los estanques, reservorio, bordos y canales de salida	Flora	No existe agente de cambio ya que el polígono del proyecto carece totalmente de este importante componente biológico y los que se logren establecer sobre canales de llamada y drenes se respetaran.
	Suelo	Sellado del suelo en las etapas constructivas del proyecto con la afectación de 367.00 m^2 que soporta las infraestructuras de piso de concreto como compuertas de entrada y salida, carcamo de bombeo, bodegas, campamento y fosa séptica. Posible grado de erosión por viento y agua al dejar expuesto sin agua el espejo de agua de la granja, bordos y caminos durante la etapa de secado, afectación del drenaje vertical en sitios con construccion de concreto.

Preparación de los estanques, reservorio, bordos y canales de salida	Flora	No existe agente de cambio ya que el polígono del proyecto carece totalmente de este importante componente biológico y los que se logren establecer sobre canales de llamada y drenes se respetaran.
	Suelo	Sellado del suelo en las etapas constructivas del proyecto con la afectación de 367.00 m^2 que soporta las infraestructuras de piso de concreto como compuertas de entrada y salida, carcamo de bombeo, bodegas, campamento y fosa séptica. Posible grado de erosión por viento y agua al dejar expuesto sin agua el espejo de agua de la granja, bordos y caminos durante la etapa de secado, afectación del drenaje vertical en sitios con construccion de concreto.

Preparación de los estanques, reservorio, bordos y canales de salida	Flora	No existe agente de cambio ya que el polígono del proyecto carece totalmente de este importante componente biológico y los que se logren establecer sobre canales de llamada y drenes se respetaran.
	Suelo	Sellado del suelo en las etapas constructivas del proyecto con la afectación de 367.00 m^2 que soporta las infraestructuras de piso de concreto como compuertas de entrada y salida, carcamo de bombeo, bodegas, campamento y fosa séptica. Posible grado de erosión por viento y agua al dejar expuesto sin agua el espejo de agua de la granja, bordos y caminos durante la etapa de secado, afectación del drenaje vertical en sitios con construccion de concreto.

Preparación de los estanques, reservorio, bordos y canales de salida	Flora	No existe agente de cambio ya que el polígono del proyecto carece totalmente de este importante componente biológico y los que se logren establecer sobre canales de llamada y drenes se respetaran.
	Suelo	Sellado del suelo en las etapas constructivas del proyecto con la afectación de 367.00 m^2 que soporta las infraestructuras de piso de concreto como compuertas de entrada y salida, carcamo de bombeo, bodegas, campamento y fosa séptica. Posible grado de erosión por viento y agua al dejar expuesto sin agua el espejo de agua de la granja, bordos y caminos durante la etapa de secado, afectación del drenaje vertical en sitios con construccion de concreto.

Preparación de los estanques, reservorio, bordos y canales de salida	Flora	No existe agente de cambio ya que el polígono del proyecto carece totalmente de este importante componente biológico y los que se logren establecer sobre canales de llamada y drenes se respetaran.
	Suelo	Sellado del suelo en las etapas constructivas del proyecto con la afectación de 367.00 m^2 que soporta las infraestructuras de piso de concreto como compuertas de entrada y salida, carcamo de bombeo, bodegas, campamento y fosa séptica. Posible grado de erosión por viento y agua al dejar expuesto sin agua el espejo de agua de la granja, bordos y caminos durante la etapa de secado, afectación del drenaje vertical en sitios con construccion de concreto.

Preparación de los estanques, reservorio, bordos y canales de salida	Flora	No existe agente de cambio ya que el polígono del proyecto carece totalmente de este importante componente biológico y los que se logren establecer sobre canales de llamada y drenes se respetaran.
	Suelo	Sellado del suelo en las etapas constructivas del proyecto con la afectación de 367.00 m^2 que soporta las infraestructuras de piso de concreto como compuertas de entrada y salida, carcamo de bombeo, bodegas, campamento y fosa séptica. Posible grado de erosión por viento y agua al dejar expuesto sin agua el espejo de agua de la granja, bordos y caminos durante la etapa de secado, afectación del drenaje vertical en sitios con construccion de concreto.

Preparación de los estanques, reservorio, bordos y canales de salida	Flora	No existe agente de cambio ya que el polígono del proyecto carece totalmente de este importante componente biológico y los que se logren establecer sobre canales de llamada y drenes se respetaran.
	Suelo	Sellado del suelo en las etapas constructivas del proyecto con la afectación de 367.00 m^2 que soporta las infraestructuras de piso de concreto como compuertas de entrada y salida, carcamo de bombeo, bodegas, campamento y fosa séptica. Posible grado de erosión por viento y agua al dejar expuesto sin agua el espejo de agua de la granja, bordos y caminos durante la etapa de secado, afectación del drenaje vertical en sitios con construccion de concreto.

Preparación de los estanques, reservorio, bordos y canales de salida	Flora	No existe agente de cambio ya que el polígono del proyecto carece totalmente de este importante componente biológico y los que se logren establecer sobre canales de llamada y drenes se respetaran.
	Suelo	Sellado del suelo en las etapas constructivas del proyecto con la afectación de 367.00 m^2 que soporta las infraestructuras de piso de concreto como compuertas de entrada y salida, carcamo de bombeo, bodegas, campamento y fosa séptica. Posible grado de erosión por viento y agua al dejar expuesto sin agua el espejo de agua de la granja, bordos y caminos durante la etapa de secado, afectación del drenaje vertical en sitios con construccion de concreto.

Preparación de los estanques, reservorio, bordos y canales de salida	Flora	No existe agente de cambio ya que el polígono del proyecto carece totalmente de este importante componente biológico y los que se logren establecer sobre canales de llamada y drenes se respetaran.
	Suelo	Sellado del suelo en las etapas constructivas del proyecto con la afectación de 367.00 m^2 que soporta las infraestructuras de piso de concreto como compuertas de entrada y salida, carcamo de bombeo, bodegas, campamento y fosa séptica. Posible grado de erosión por viento y agua al dejar expuesto sin agua el espejo de agua de la granja, bordos y caminos durante la etapa de secado, afectación del drenaje vertical en sitios con construccion de concreto.

Preparación de los estanques, reservorio, bordos y canales de salida	Flora	No existe agente de cambio ya que el polígono del proyecto carece totalmente de este importante componente biológico y los que se logren establecer sobre canales de llamada y drenes se respetaran.
	Suelo	Sellado del suelo en las etapas constructivas del proyecto con la afectación de 367.00 m^2 que soporta las infraestructuras de piso de concreto como compuertas de entrada y salida, carcamo de bombeo, bodegas, campamento y fosa séptica. Posible grado de erosión por viento y agua al dejar expuesto sin agua el espejo de agua de la granja, bordos y caminos durante la etapa de secado, afectación del drenaje vertical en sitios con construccion de concreto.

Preparación de los estanques, reservorio, bordos y canales de salida	Flora	No existe agente de cambio ya que el polígono del proyecto carece totalmente de este importante componente biológico y los que se logren establecer sobre canales de llamada y drenes se respetaran.
	Suelo	Sellado del suelo en las etapas constructivas del proyecto con la afectación de 367.00 m^2 que soporta las infraestructuras de piso de concreto como compuertas de entrada y salida, carcamo de bombeo, bodegas, campamento y fosa séptica. Posible grado de erosión por viento y agua al dejar expuesto sin agua el espejo de agua de la granja, bordos y caminos durante la etapa de secado, afectación del drenaje vertical en sitios con construccion de concreto.

Preparación de los estanques, reservorio, bordos y canales de salida	Flora	No existe agente de cambio ya que el polígono del proyecto carece totalmente de este importante componente biológico y los que se logren establecer sobre canales de llamada y drenes se respetaran.
	Suelo	Sellado del suelo en las etapas constructivas del proyecto con la afectación de 367.00 m^2 que soporta las infraestructuras de piso de concreto como compuertas de entrada y salida, carcamo de bombeo, bodegas, campamento y fosa séptica. Posible grado de erosión por viento y agua al dejar expuesto sin agua el espejo de agua de la granja, bordos y caminos durante la etapa de secado, afectación del drenaje vertical en sitios con construccion de concreto.

Preparación de los estanques, reservorio, bordos y canales de salida	Flora	No existe agente de cambio ya que el polígono del proyecto carece totalmente de este importante componente biológico y los que se logren establecer sobre canales de llamada y drenes se respetaran.
	Suelo	Sellado del suelo en las etapas constructivas del proyecto con la afectación de 367.00 m^2 que soporta las infraestructuras de piso de concreto como compuertas de entrada y salida, carcamo de bombeo, bodegas, campamento y fosa séptica. Posible grado de erosión por viento y agua al dejar expuesto sin agua el espejo de agua de la granja, bordos y caminos durante la etapa de secado, afectación del drenaje vertical en sitios con construccion de concreto.

Preparación de los estanques, reservorio, bordos y canales de salida	Flora	No existe agente de cambio ya que el polígono del proyecto carece totalmente de este importante componente biológico y los que se logren establecer sobre canales de llamada y drenes se respetaran.
	Suelo	Sellado del suelo en las etapas constructivas del proyecto con la afectación de 367.00 m^2 que soporta las infraestructuras de piso de concreto como compuertas de entrada y salida, carcamo de bombeo, bodegas, campamento y fosa séptica. Posible grado de erosión por viento y agua al dejar expuesto sin agua el espejo de agua de la granja, bordos y caminos durante la etapa de secado, afectación del drenaje vertical en sitios con construccion de concreto.

Preparación de los estanques, reservorio, bordos y canales de salida	Flora	No existe agente de cambio ya que el polígono del proyecto carece totalmente de este importante componente biológico y los que se logren establecer sobre canales de llamada y drenes se respetaran.
	Suelo	Sellado del suelo en las etapas constructivas del proyecto con la afectación de 367.00 m^2 que soporta las infraestructuras de piso de concreto como compuertas de entrada y salida, carcamo de bombeo, bodegas, campamento y fosa séptica. Posible grado de erosión por viento y agua al dejar expuesto sin agua el espejo de agua de la granja, bordos y caminos durante la etapa de secado, afectación del drenaje vertical en sitios con construccion de concreto.

Preparación de los estanques, reservorio, bordos y canales de salida	Flora	No existe agente de cambio ya que el polígono del proyecto carece totalmente de este importante componente biológico y los que se logren establecer sobre canales de llamada y drenes se respetaran.
	Suelo	Sellado del suelo en las etapas constructivas del proyecto con la afectación de 367.00 m^2 que soporta las infraestructuras de piso de concreto como compuertas de entrada y salida, carcamo de bombeo, bodegas, campamento y fosa séptica. Posible grado de erosión por viento y agua al dejar expuesto sin agua el espejo de agua de la granja, bordos y caminos durante la etapa de secado, afectación del drenaje vertical en sitios con construccion de concreto.

Preparación de los estanques, reservorio, bordos y canales de salida	Flora	No existe agente de cambio ya que el polígono del proyecto carece totalmente de este importante componente biológico y los que se logren establecer sobre canales de llamada y drenes se respetaran.
	Suelo	Sellado del suelo en las etapas constructivas del proyecto con la afectación de 367.00 m^2 que soporta las infraestructuras de piso de concreto como compuertas de entrada y salida, carcamo de bombeo, bodegas, campamento y fosa séptica. Posible grado de erosión por viento y agua al dejar expuesto sin agua el espejo de agua de la granja, bordos y caminos durante la etapa de secado, afectación del drenaje vertical en sitios con construccion de concreto.

Preparación de los estanques, reservorio, bordos y canales de salida	Flora	No existe agente de cambio ya que el polígono del proyecto carece totalmente de este importante componente biológico y los que se logren establecer sobre canales de llamada y drenes se respetaran.
	Suelo	Sellado del suelo en las etapas constructivas del proyecto con la afectación de 367.00 m^2 que soporta las infraestructuras de piso de concreto como compuertas de entrada y salida, carcamo de bombeo, bodegas, campamento y fosa séptica. Posible grado de erosión por viento y agua al dejar expuesto sin agua el espejo de agua de la granja, bordos y caminos durante la etapa de secado, afectación del drenaje vertical en sitios con construccion de concreto.

Preparación de los estanques, reservorio, bordos y canales de salida	Flora	No existe agente de cambio ya que el polígono del proyecto carece totalmente de este importante componente biológico y los que se logren establecer sobre canales de llamada y drenes se respetaran.
	Suelo	Sellado del suelo en las etapas constructivas del proyecto con la afectación de 367.00 m^2 que soporta las infraestructuras de piso de concreto como compuertas de entrada y salida, carcamo de bombeo, bodegas, campamento y fosa séptica. Posible grado de erosión por viento y agua al dejar expuesto sin agua el espejo de agua de la granja, bordos y caminos durante la etapa de secado, afectación del drenaje vertical en sitios con construccion de concreto.

Preparación de los estanques, reservorio, bordos y canales de salida	Flora	No existe agente de cambio ya que el polígono del proyecto carece totalmente de este importante componente biológico y los que se logren establecer sobre canales de llamada y drenes se respetaran.
	Suelo	Sellado del suelo en las etapas constructivas del proyecto con la afectación de 367.00 m^2 que soporta las infraestructuras de piso de concreto como compuertas de entrada y salida, carcamo de bombeo, bodegas, campamento y fosa séptica. Posible grado de erosión por viento y agua al dejar expuesto sin agua el espejo de agua de la granja, bordos y caminos durante la etapa de secado, afectación del drenaje vertical en sitios con construccion de concreto.

Preparación de los estanques, reservorio, bordos y canales de salida	Flora	No existe agente de cambio ya que el polígono del proyecto carece totalmente de este importante componente biológico y los que se logren establecer sobre canales de llamada y drenes se respetaran.
	Suelo	Sellado del suelo en las etapas constructivas del proyecto con la afectación de 367.00 m^2 que soporta las infraestructuras de piso de concreto como compuertas de entrada y salida, carcamo de bombeo, bodegas, campamento y fosa séptica. Posible grado de erosión por viento y agua al dejar expuesto sin agua el espejo de agua de la granja, bordos y caminos durante la etapa de secado, afectación del drenaje vertical en sitios con construccion de concreto.

Preparación de los estanques, reservorio, bordos y canales de salida	Flora	No existe agente de cambio ya que el polígono del proyecto carece totalmente de este importante componente biológico y los que se logren establecer sobre canales de llamada y drenes se respetaran.
	Suelo	Sellado del suelo en las etapas constructivas del proyecto con la afectación de 367.00 m^2 que soporta las infraestructuras de piso de concreto como compuertas de entrada y salida, carcamo de bombeo, bodegas, campamento y fosa séptica. Posible grado de erosión por viento y agua al dejar expuesto sin agua el espejo de agua de la granja, bordos y caminos durante la etapa de secado, afectación del drenaje vertical en sitios con construccion de concreto.

Preparación de los estanques, reservorio, bordos y canales de salida	Flora	No existe agente de cambio ya que el polígono del proyecto carece totalmente de este importante componente biológico y los que se logren establecer sobre canales de llamada y drenes se respetaran.
	Suelo	Sellado del suelo en las etapas constructivas del proyecto con la afectación de 367.00 m^2 que soporta las infraestructuras de piso de concreto como compuertas de entrada y salida, carcamo de bombeo, bodegas, campamento y fosa séptica. Posible grado de erosión por viento y agua al dejar expuesto sin agua el espejo de agua de la granja, bordos y caminos durante la etapa de secado, afectación del drenaje vertical en sitios con construccion de concreto.

Preparación de los estanques, reservorio, bordos y canales de salida	Flora	No existe agente de cambio ya que el polígono del proyecto carece totalmente de este importante componente biológico y los que se logren establecer sobre canales de llamada y drenes se respetaran.
	Suelo	Sellado del suelo en las etapas constructivas del proyecto con la afectación de 367.00 m^2 que soporta las infraestructuras de piso de concreto como compuertas de entrada y salida, carcamo de bombeo, bodegas, campamento y fosa séptica. Posible grado de erosión por viento y agua al dejar expuesto sin agua el espejo de agua de la granja, bordos y caminos durante la etapa de secado, afectación del drenaje vertical en sitios con construccion de concreto.

Preparación de los estanques, reservorio, bordos y canales de salida	Flora	No existe agente de cambio ya que el polígono del proyecto carece totalmente de este importante componente biológico y los que se logren establecer sobre canales de llamada y drenes se respetaran.
	Suelo	Sellado del suelo en las etapas constructivas del proyecto con la afectación de 367.00 m^2 que soporta las infraestructuras de piso de concreto como compuertas de entrada y salida, carcamo de bombeo, bodegas, campamento y fosa séptica. Posible grado de erosión por viento y agua al dejar expuesto sin agua el espejo de agua de la granja, bordos y caminos durante la etapa de secado, afectación del drenaje vertical en sitios con construccion de concreto.

Preparación de los estanques, reservorio, bordos y canales de salida	Flora	No existe agente de cambio ya que el polígono del proyecto carece totalmente de este importante componente biológico y los que se logren establecer sobre canales de llamada y drenes se respetaran.
	Suelo	Sellado del suelo en las etapas constructivas del proyecto con la afectación de 367.00 m^2 que soporta las infraestructuras de piso de concreto como compuertas de entrada y salida, carcamo de bombeo, bodegas, campamento y fosa séptica. Posible grado de erosión por viento y agua al dejar expuesto sin agua el espejo de agua de la granja, bordos y caminos durante la etapa de secado, afectación del drenaje vertical en sitios con construccion de concreto.

Preparación de los estanques, reservorio, bordos y canales de salida	Flora	No existe agente de cambio ya que el polígono del proyecto carece totalmente de este importante componente biológico y los que se logren establecer sobre canales de llamada y drenes se respetaran.
	Suelo	Sellado del suelo en las etapas constructivas del proyecto con la afectación de 367.00 m^2 que soporta las infraestructuras de piso de concreto como compuertas de entrada y salida, carcamo de bombeo, bodegas, campamento y fosa séptica. Posible grado de erosión por viento y agua al dejar expuesto sin agua el espejo de agua de la granja, bordos y caminos durante la etapa de secado, afectación del drenaje vertical en sitios con construccion de concreto.

Preparación de los estanques, reservorio, bordos y canales de salida	Flora	No existe agente de cambio ya que el polígono del proyecto carece totalmente de este importante componente biológico y los que se logren establecer sobre canales de llamada y drenes se respetaran.
	Suelo	Sellado del suelo en las etapas constructivas del proyecto con la afectación de 367.00 m^2 que soporta las infraestructuras de piso de concreto como compuertas de entrada y salida, carcamo de bombeo, bodegas, campamento y fosa séptica. Posible grado de erosión por viento y agua al dejar expuesto sin agua el espejo de agua de la granja, bordos y caminos durante la etapa de secado, afectación del drenaje vertical en sitios con construccion de concreto.

Preparación de los estanques, reservorio, bordos y canales de salida	Flora	No existe agente de cambio ya que el polígono del proyecto carece totalmente de este importante componente biológico y los que se logren establecer sobre canales de llamada y drenes se respetaran.
	Suelo	Sellado del suelo en las etapas constructivas del proyecto con la afectación de 367.00 m^2 que soporta las infraestructuras de piso de concreto como compuertas de entrada y salida, carcamo de bombeo, bodegas, campamento y fosa séptica. Posible grado de erosión por viento y agua al dejar expuesto sin agua el espejo de agua de la granja, bordos y caminos durante la etapa de secado, afectación del drenaje vertical en sitios con construccion de concreto.

Preparación de los estanques, reservorio, bordos y canales de salida	Flora	No existe agente de cambio ya que el polígono del proyecto carece totalmente de este importante componente biológico y los que se logren establecer sobre canales de llamada y drenes se respetaran.
	Suelo	Sellado del suelo en las etapas constructivas del proyecto con la afectación de 367.00 m^2 que soporta las infraestructuras de piso de concreto como compuertas de entrada y salida, carcamo de bombeo, bodegas, campamento y fosa séptica. Posible grado de erosión por viento y agua al dejar expuesto sin agua el espejo de agua de la granja, bordos y caminos durante la etapa de secado, afectación del drenaje vertical en sitios con construccion de concreto.

Preparación de los estanques, reservorio, bordos y canales de salida	Flora	No existe agente de cambio ya que el polígono del proyecto carece totalmente de este importante componente biológico y los que se logren establecer sobre canales de llamada y drenes se respetaran.
	Suelo	Sellado del suelo en las etapas constructivas del proyecto con la afectación de 367.00 m^2 que soporta las infraestructuras de piso de concreto como compuertas de entrada y salida, carcamo de bombeo, bodegas, campamento y fosa séptica. Posible grado de erosión por viento y agua al dejar expuesto sin agua el espejo de agua de la granja, bordos y caminos durante la etapa de secado, afectación del drenaje vertical en sitios con construccion de concreto.

Preparación de los estanques, reservorio, bordos y canales de salida	Flora	No existe agente de cambio ya que el polígono del proyecto carece totalmente de este importante componente biológico y los que se logren establecer sobre canales de llamada y drenes se respetaran.
	Suelo	Sellado del suelo en las etapas constructivas del proyecto con la afectación de 367.00 m^2 que soporta las infraestructuras de piso de concreto como compuertas de entrada y salida, carcamo de bombeo, bodegas, campamento y fosa séptica. Posible grado de erosión por viento y agua al dejar expuesto sin agua el espejo de agua de la granja, bordos y caminos durante la etapa de secado, afectación del drenaje vertical en sitios con construccion de concreto.

Preparación de los estanques, reservorio, bordos y canales de salida	Flora	No existe agente de cambio ya que el polígono del proyecto carece totalmente de este importante componente biológico y los que se logren establecer sobre canales de llamada y drenes se respetaran.
	Suelo	Sellado del suelo en las etapas constructivas del proyecto con la afectación de 367.00 m^2 que soporta las infraestructuras de piso de concreto como compuertas de entrada y salida, carcamo de bombeo, bodegas, campamento y fosa séptica. Posible grado de erosión por viento y agua al dejar expuesto sin agua el espejo de agua de la granja, bordos y caminos durante la etapa de secado, afectación del drenaje vertical en sitios con construccion de concreto.

Preparación de los estanques, reservorio, bordos y canales de salida	Flora	No existe agente de cambio ya que el polígono del proyecto carece totalmente de este importante componente biológico y los que se logren establecer sobre canales de llamada y drenes se respetaran.
	Suelo	Sellado del suelo en las etapas constructivas del proyecto con la afectación de 367.00 m^2 que soporta las infraestructuras de piso de concreto como compuertas de entrada y salida, carcamo de bombeo, bodegas, campamento y fosa séptica. Posible grado de erosión por viento y agua al dejar expuesto sin agua el espejo de agua de la granja, bordos y caminos durante la etapa de secado, afectación del drenaje vertical en sitios con construccion de concreto.

Preparación de los estanques, reservorio, bordos y canales de salida	Flora	No existe agente de cambio ya que el polígono del proyecto carece totalmente de este importante componente biológico y los que se logren establecer sobre canales de llamada y drenes se respetaran.
	Suelo	Sellado del suelo en las etapas constructivas del proyecto con la afectación de 367.00 m^2 que soporta las infraestructuras de piso de concreto como compuertas de entrada y salida, carcamo de bombeo, bodegas, campamento y fosa séptica. Posible grado de erosión por viento y agua al dejar expuesto sin agua el espejo de agua de la granja, bordos y caminos durante la etapa de secado, afectación del drenaje vertical en sitios con construccion de concreto.

Preparación de los estanques, reservorio, bordos y canales de salida	Flora	No existe agente de cambio ya que el polígono del proyecto carece totalmente de este importante componente biológico y los que se logren establecer sobre canales de llamada y drenes se respetaran.
	Suelo	Sellado del suelo en las etapas constructivas del proyecto con la afectación de 367.00 m^2 que soporta las infraestructuras de piso de concreto como compuertas de entrada y salida, carcamo de bombeo, bodegas, campamento y fosa séptica. Posible grado de erosión por viento y agua al dejar expuesto sin agua el espejo de agua de la granja, bordos y caminos durante la etapa de secado, afectación del drenaje vertical en sitios con construccion de concreto.

Preparación de los estanques, reservorio, bordos y canales de salida	Flora	No existe agente de cambio ya que el polígono del proyecto carece totalmente de este importante componente biológico y los que se logren establecer sobre canales de llamada y drenes se respetaran.
	Suelo	Sellado del suelo en las etapas constructivas del proyecto con la afectación de 367.00 m^2 que soporta las infraestructuras de piso de concreto como compuertas de entrada y salida, carcamo de bombeo, bodegas, campamento y fosa séptica. Posible grado de erosión por viento y agua al dejar expuesto sin agua el espejo de agua de la granja, bordos y caminos durante la etapa de secado, afectación del drenaje vertical en sitios con construccion de concreto.

Preparación de los estanques, reservorio, bordos y canales de salida	Flora	No existe agente de cambio ya que el polígono del proyecto carece totalmente de este importante componente biológico y los que se logren establecer sobre canales de llamada y drenes se respetaran.
	Suelo	Sellado del suelo en las etapas constructivas del proyecto con la afectación de 367.00 m^2 que soporta las infraestructuras de piso de concreto como compuertas de entrada y salida, carcamo de bombeo, bodegas, campamento y fosa séptica. Posible grado de erosión por viento y agua al dejar expuesto sin agua el espejo de agua de la granja, bordos y caminos durante la etapa de secado, afectación del drenaje vertical en sitios con construccion de concreto.

Preparación de los estanques, reservorio, bordos y canales de salida	Flora	No existe agente de cambio ya que el polígono del proyecto carece totalmente de este importante componente biológico y los que se logren establecer sobre canales de llamada y drenes se respetaran.
	Suelo	Sellado del suelo en las etapas constructivas del proyecto con la afectación de 367.00 m^2 que soporta las infraestructuras de piso de concreto como compuertas de entrada y salida, carcamo de bombeo, bodegas, campamento y fosa séptica. Posible grado de erosión por viento y agua al dejar expuesto sin agua el espejo de agua de la granja, bordos y caminos durante la etapa de secado, afectación del drenaje vertical en sitios con construccion de concreto.

Preparación de los estanques, reservorio, bordos y canales de salida	Flora	No existe agente de cambio ya que el polígono del proyecto carece totalmente de este importante componente biológico y los que se logren establecer sobre canales de llamada y drenes se respetaran.
	Suelo	Sellado del suelo en las etapas constructivas del proyecto con la afectación de 367.00 m^2 que soporta las infraestructuras de piso de concreto como compuertas de entrada y salida, carcamo de bombeo, bodegas, campamento y fosa séptica. Posible grado de erosión por viento y agua al dejar expuesto sin agua el espejo de agua de la granja, bordos y caminos durante la etapa de secado, afectación del drenaje vertical en sitios con construccion de concreto.

Preparación de los estanques, reservorio, bordos y canales de salida	Flora	No existe agente de cambio ya que el polígono del proyecto carece totalmente de este importante componente biológico y los que se logren establecer sobre canales de llamada y drenes se respetaran.
	Suelo	Sellado del suelo en las etapas constructivas del proyecto con la afectación de 367.00 m^2 que soporta las infraestructuras de piso de concreto como compuertas de entrada y salida, carcamo de bombeo, bodegas, campamento y fosa séptica. Posible grado de erosión por viento y agua al dejar expuesto sin agua el espejo de agua de la granja, bordos y caminos durante la etapa de secado, afectación del drenaje vertical en sitios con construccion de concreto.

Preparación de los estanques, reservorio, bordos y canales de salida	Flora	No existe agente de cambio ya que el polígono del proyecto carece totalmente de este importante componente biológico y los que se logren establecer sobre canales de llamada y drenes se respetaran.
	Suelo	Sellado del suelo en las etapas constructivas del proyecto con la afectación de 367.00 m^2 que soporta las infraestructuras de piso de concreto como compuertas de entrada y salida, carcamo de bombeo, bodegas, campamento y fosa séptica. Posible grado de erosión por viento y agua al dejar expuesto sin agua el espejo de agua de la granja, bordos y caminos durante la etapa de secado, afectación del drenaje vertical en sitios con construccion de concreto.

Preparación de los estanques, reservorio, bordos y canales de salida	Flora	No existe agente de cambio ya que el polígono del proyecto carece totalmente de este importante componente biológico y los que se logren establecer sobre canales de llamada y drenes se respetaran.
	Suelo	Sellado del suelo en las etapas constructivas del proyecto con la afectación de 367.00 m^2 que soporta las infraestructuras de piso de concreto como compuertas de entrada y salida, carcamo de bombeo, bodegas, campamento y fosa séptica. Posible grado de erosión por viento y agua al dejar expuesto sin agua el espejo de agua de la granja, bordos y caminos durante la etapa de secado, afectación del drenaje vertical en sitios con construccion de concreto.

Preparación de los estanques, reservorio, bordos y canales de salida	Flora	No existe agente de cambio ya que el polígono del proyecto carece totalmente de este importante componente biológico y los que se logren establecer sobre canales de llamada y drenes se respetaran.
	Suelo	Sellado del suelo en las etapas constructivas del proyecto con la afectación de 367.00 m^2 que soporta las infraestructuras de piso de concreto como compuertas de entrada y salida, carcamo de bombeo, bodegas, campamento y fosa séptica. Posible grado de erosión por viento y agua al dejar expuesto sin agua el espejo de agua de la granja, bordos y caminos durante la etapa de secado, afectación del drenaje vertical en sitios con construccion de concreto.

Preparación de los estanques, reservorio, bordos y canales de salida	Flora	No existe agente de cambio ya que el polígono del proyecto carece totalmente de este importante componente biológico y los que se logren establecer sobre canales de llamada y drenes se respetaran.
	Suelo	Sellado del suelo en las etapas constructivas del proyecto con la afectación de 367.00 m^2 que soporta las infraestructuras de piso de concreto como compuertas de entrada y salida, carcamo de bombeo, bodegas, campamento y fosa séptica. Posible grado de erosión por viento y agua al dejar expuesto sin agua el espejo de agua de la granja, bordos y caminos durante la etapa de secado, afectación del drenaje vertical en sitios con construccion de concreto.

Preparación de los estanques, reservorio, bordos y canales de salida	Flora	No existe agente de cambio ya que el polígono del proyecto carece totalmente de este importante componente biológico y los que se logren establecer sobre canales de llamada y drenes se respetaran.
	Suelo	Sellado del suelo en las etapas constructivas del proyecto con la afectación de 367.00 m^2 que soporta las infraestructuras de piso de concreto como compuertas de entrada y salida, carcamo de bombeo, bodegas, campamento y fosa séptica. Posible grado de erosión por viento y agua al dejar expuesto sin agua el espejo de agua de la granja, bordos y caminos durante la etapa de secado, afectación del drenaje vertical en sitios con construccion de concreto.

Preparación de los estanques, reservorio, bordos y canales de salida	Flora	No existe agente de cambio ya que el polígono del proyecto carece totalmente de este importante componente biológico y los que se logren establecer sobre canales de llamada y drenes se respetaran.
	Suelo	Sellado del suelo en las etapas constructivas del proyecto con la afectación de 367.00 m^2 que soporta las infraestructuras de piso de concreto como compuertas de entrada y salida, carcamo de bombeo, bodegas, campamento y fosa séptica. Posible grado de erosión por viento y agua al dejar expuesto sin agua el espejo de agua de la granja, bordos y caminos durante la etapa de secado, afectación del drenaje vertical en sitios con construccion de concreto.

Preparación de los estanques, reservorio, bordos y canales de salida	Flora	No existe agente de cambio ya que el polígono del proyecto carece totalmente de este importante componente biológico y los que se logren establecer sobre canales de llamada y drenes se respetaran.
	Suelo	Sellado del suelo en las etapas constructivas del proyecto con la afectación de 367.00 m^2 que soporta las infraestructuras de piso de concreto como compuertas de entrada y salida, carcamo de bombeo, bodegas, campamento y fosa séptica. Posible grado de erosión por viento y agua al dejar expuesto sin agua el espejo de agua de la granja, bordos y caminos durante la etapa de secado, afectación del drenaje vertical en sitios con construccion de concreto.

Preparación de los estanques, reservorio, bordos y canales de salida	Flora	No existe agente de cambio ya que el polígono del proyecto carece totalmente de este importante componente biológico y los que se logren establecer sobre canales de llamada y drenes se respetaran.
	Suelo	Sellado del suelo en las etapas constructivas del proyecto con la afectación de 367.00 m^2 que soporta las infraestructuras de piso de concreto como compuertas de entrada y salida, carcamo de bombeo, bodegas, campamento y fosa séptica. Posible grado de erosión por viento y agua al dejar expuesto sin agua el espejo de agua de la granja, bordos y caminos durante la etapa de secado, afectación del drenaje vertical en sitios con construccion de concreto.

Preparación de los estanques, reservorio, bordos y canales de salida	Flora	No existe agente de cambio ya que el polígono del proyecto carece totalmente de este importante componente biológico y los que se logren establecer sobre canales de llamada y drenes se respetaran.
	Suelo	Sellado del suelo en las etapas constructivas del proyecto con la afectación de 367.00 m^2 que soporta las infraestructuras de piso de concreto como compuertas de entrada y salida, carcamo de bombeo, bodegas, campamento y fosa séptica. Posible grado de erosión por viento y agua al dejar expuesto sin agua el espejo de agua de la granja, bordos y caminos durante la etapa de secado, afectación del drenaje vertical en sitios con construccion de concreto.

Preparación de los estanques, reservorio, bordos y canales de salida	Flora	No existe agente de cambio ya que el polígono del proyecto carece totalmente de este importante componente biológico y los que se logren establecer sobre canales de llamada y drenes se respetaran.
	Suelo	Sellado del suelo en las etapas constructivas del proyecto con la afectación de 367.00 m^2 que soporta las infraestructuras de piso de concreto como compuertas de entrada y salida, carcamo de bombeo, bodegas, campamento y fosa séptica. Posible grado de erosión por viento y agua al dejar expuesto sin agua el espejo de agua de la granja, bordos y caminos durante la etapa de secado, afectación del drenaje vertical en sitios con construccion de concreto.

Preparación de los estanques, reservorio, bordos y canales de salida	Flora	No existe agente de cambio ya que el polígono del proyecto carece totalmente de este importante componente biológico y los que se logren establecer sobre canales de llamada y drenes se respetaran.
	Suelo	Sellado del suelo en las etapas constructivas del proyecto con la afectación de 367.00 m^2 que soporta las infraestructuras de piso de concreto como compuertas de entrada y salida, carcamo de bombeo, bodegas, campamento y fosa séptica. Posible grado de erosión por viento y agua al dejar expuesto sin agua el espejo de agua de la granja, bordos y caminos durante la etapa de secado, afectación del drenaje vertical en sitios con construccion de concreto.

Preparación de los estanques, reservorio, bordos y canales de salida	Flora	No existe agente de cambio ya que el polígono del proyecto carece totalmente de este importante componente biológico y los que se logren establecer sobre canales de llamada y drenes se respetaran.
	Suelo	Sellado del suelo en las etapas constructivas del proyecto con la afectación de 367.00 m^2 que soporta las infraestructuras de piso de concreto como compuertas de entrada y salida, carcamo de bombeo, bodegas, campamento y fosa séptica. Posible grado de erosión por viento y agua al dejar expuesto sin agua el espejo de agua de la granja, bordos y caminos durante la etapa de secado, afectación del drenaje vertical en sitios con construccion de concreto.

Preparación de los estanques, reservorio, bordos y canales de salida	Flora	No existe agente de cambio ya que el polígono del proyecto carece totalmente de este importante componente biológico y los que se logren establecer sobre canales de llamada y drenes se respetaran.
	Suelo	Sellado del suelo en las etapas constructivas del proyecto con la afectación de 367.00 m^2 que soporta las infraestructuras de piso de concreto como compuertas de entrada y salida, carcamo de bombeo, bodegas, campamento y fosa séptica. Posible grado de erosión por viento y agua al dejar expuesto sin agua el espejo de agua de la granja, bordos y caminos durante la etapa de secado, afectación del drenaje vertical en sitios con construccion de concreto.

Preparación de los estanques, reservorio, bordos y canales de salida	Flora	No existe agente de cambio ya que el polígono del proyecto carece totalmente de este importante componente biológico y los que se logren establecer sobre canales de llamada y drenes se respetaran.
	Suelo	Sellado del suelo en las etapas constructivas del proyecto con la afectación de 367.00 m^2 que soporta las infraestructuras de piso de concreto como compuertas de entrada y salida, carcamo de bombeo, bodegas, campamento y fosa séptica. Posible grado de erosión por viento y agua al dejar expuesto sin agua el espejo de agua de la granja, bordos y caminos durante la etapa de secado, afectación del drenaje vertical en sitios con construccion de concreto.

Preparación de los estanques, reservorio, bordos y canales de salida	Flora	No existe agente de cambio ya que el polígono del proyecto carece totalmente de este importante componente biológico y los que se logren establecer sobre canales de llamada y drenes se respetaran.
	Suelo	Sellado del suelo en las etapas constructivas del proyecto con la afectación de 367.00 m^2 que soporta las infraestructuras de piso de concreto como compuertas de entrada y salida, carcamo de bombeo, bodegas, campamento y fosa séptica. Posible grado de erosión por viento y agua al dejar expuesto sin agua el espejo de agua de la granja, bordos y caminos durante la etapa de secado, afectación del drenaje vertical en sitios con construccion de concreto.

Preparación de los estanques, reservorio, bordos y canales de salida	Flora	No existe agente de cambio ya que el polígono del proyecto carece totalmente de este importante componente biológico y los que se logren establecer sobre canales de llamada y drenes se respetaran.
	Suelo	Sellado del suelo en las etapas constructivas del proyecto con la afectación de 367.00 m^2 que soporta las infraestructuras de piso de concreto como compuertas de entrada y salida, carcamo de bombeo, bodegas, campamento y fosa séptica. Posible grado de erosión por viento y agua al dejar expuesto sin agua el espejo de agua de la granja, bordos y caminos durante la etapa de secado, afectación del drenaje vertical en sitios con construccion de concreto.

Preparación de los estanques, reservorio, bordos y canales de salida	Flora	No existe agente de cambio ya que el polígono del proyecto carece totalmente de este importante componente biológico y los que se logren establecer sobre canales de llamada y drenes se respetaran.
	Suelo	Sellado del suelo en las etapas constructivas del proyecto con la afectación de 367.00 m^2 que soporta las infraestructuras de piso de concreto como compuertas de entrada y salida, carcamo de bombeo, bodegas, campamento y fosa séptica. Posible grado de erosión por viento y agua al dejar expuesto sin agua el espejo de agua de la granja, bordos y caminos durante la etapa de secado, afectación del drenaje vertical en sitios con construccion de concreto.

Preparación de los estanques, reservorio, bordos y canales de salida	Flora	No existe agente de cambio ya que el polígono del proyecto carece totalmente de este importante componente biológico y los que se logren establecer sobre canales de llamada y drenes se respetaran.
	Suelo	Sellado del suelo en las etapas constructivas del proyecto con la afectación de 367.00 m^2 que soporta las infraestructuras de piso de concreto como compuertas de entrada y salida, carcamo de bombeo, bodegas, campamento y fosa séptica. Posible grado de erosión por viento y agua al dejar expuesto sin agua el espejo de agua de la granja, bordos y caminos durante la etapa de secado, afectación del drenaje vertical en sitios con construccion de concreto.

Preparación de los estanques, reservorio, bordos y canales de salida	Flora	No existe agente de cambio ya que el polígono del proyecto carece totalmente de este importante componente biológico y los que se logren establecer sobre canales de llamada y drenes se respetaran.
	Suelo	Sellado del suelo en las etapas constructivas del proyecto con la afectación de 367.00 m^2 que soporta las infraestructuras de piso de concreto como compuertas de entrada y salida, carcamo de bombeo, bodegas, campamento y fosa séptica. Posible grado de erosión por viento y agua al dejar expuesto sin agua el espejo de agua de la granja, bordos y caminos durante la etapa de secado, afectación del drenaje vertical en sitios con construccion de concreto.

Preparación de los estanques, reservorio, bordos y canales de salida	Flora	No existe agente de cambio ya que el polígono del proyecto carece totalmente de este importante componente biológico y los que se logren establecer sobre canales de llamada y drenes se respetaran.
	Suelo	Sellado del suelo en las etapas constructivas del proyecto con la afectación de 367.00 m^2 que soporta las infraestructuras de piso de concreto como compuertas de entrada y salida, carcamo de bombeo, bodegas, campamento y fosa séptica. Posible grado de erosión por viento y agua al dejar expuesto sin agua el espejo de agua de la granja, bordos y caminos durante la etapa de secado, afectación del drenaje vertical en sitios con construccion de concreto.

Preparación de los estanques, reservorio, bordos y canales de salida	Flora	No existe agente de cambio ya que el polígono del proyecto carece totalmente de este importante componente biológico y los que se logren establecer sobre canales de llamada y drenes se respetaran.
	Suelo	Sellado del suelo en las etapas constructivas del proyecto con la afectación de 367.00 m^2 que soporta las infraestructuras de piso de concreto como compuertas de entrada y salida, carcamo de bombeo, bodegas, campamento y fosa séptica. Posible grado de erosión por viento y agua al dejar expuesto sin agua el espejo de agua de la granja, bordos y caminos durante la etapa de secado, afectación del drenaje vertical en sitios con construccion de concreto.

Preparación de los estanques, reservorio, bordos y canales de salida	Flora	No existe agente de cambio ya que el polígono del proyecto carece totalmente de este importante componente biológico y los que se logren establecer sobre canales de llamada y drenes se respetaran.
	Suelo	Sellado del suelo en las etapas constructivas del proyecto con la afectación de 367.00 m^2 que soporta las infraestructuras de piso de concreto como compuertas de entrada y salida, carcamo de bombeo, bodegas, campamento y fosa séptica. Posible grado de erosión por viento y agua al dejar expuesto sin agua el espejo de agua de la granja, bordos y caminos durante la etapa de secado, afectación del drenaje vertical en sitios con construccion de concreto.

Preparación de los estanques, reservorio, bordos y canales de salida	Flora	No existe agente de cambio ya que el polígono del proyecto carece totalmente de este importante componente biológico y los que se logren establecer sobre canales de llamada y drenes se respetaran.
	Suelo	Sellado del suelo en las etapas constructivas del proyecto con la afectación de 367.00 m^2 que soporta las infraestructuras de piso de concreto como compuertas de entrada y salida, carcamo de bombeo, bodegas, campamento y fosa séptica. Posible grado de erosión por viento y agua al dejar expuesto sin agua el espejo de agua de la granja, bordos y caminos durante la etapa de secado, afectación del drenaje vertical en sitios con construccion de concreto.

Preparación de los estanques, reservorio, bordos y canales de salida	Flora	No existe agente de cambio ya que el polígono del proyecto carece totalmente de este importante componente biológico y los que se logren establecer sobre canales de llamada y drenes se respetaran.
	Suelo	Sellado del suelo en las etapas constructivas del proyecto con la afectación de 367.00 m^2 que soporta las infraestructuras de piso de concreto como compuertas de entrada y salida, carcamo de bombeo, bodegas, campamento y fosa séptica. Posible grado de erosión por viento y agua al dejar expuesto sin agua el espejo de agua de la granja, bordos y caminos durante la etapa de secado, afectación del drenaje vertical en sitios con construccion de concreto.

Preparación de los estanques, reservorio, bordos y canales de salida	Flora	No existe agente de cambio ya que el polígono del proyecto carece totalmente de este importante componente biológico y los que se logren establecer sobre canales de llamada y drenes se respetaran.
	Suelo	Sellado del suelo en las etapas constructivas del proyecto con la afectación de 367.00 m^2 que soporta las infraestructuras de piso de concreto como compuertas de entrada y salida, carcamo de bombeo, bodegas, campamento y fosa séptica. Posible grado de erosión por viento y agua al dejar expuesto sin agua el espejo de agua de la granja, bordos y caminos durante la etapa de secado, afectación del drenaje vertical en sitios con construccion de concreto.

Preparación de los estanques, reservorio, bordos y canales de salida	Flora	No existe agente de cambio ya que el polígono del proyecto carece totalmente de este importante componente biológico y los que se logren establecer sobre canales de llamada y drenes se respetaran.
	Suelo	Sellado del suelo en las etapas constructivas del proyecto con la afectación de 367.00 m^2 que soporta las infraestructuras de piso de concreto como compuertas de entrada y salida, carcamo de bombeo, bodegas, campamento y fosa séptica. Posible grado de erosión por viento y agua al dejar expuesto sin agua el espejo de agua de la granja, bordos y caminos durante la etapa de secado, afectación del drenaje vertical en sitios con construccion de concreto.

Preparación de los estanques, reservorio, bordos y canales de salida	Flora	No existe agente de cambio ya que el polígono del proyecto carece totalmente de este importante componente biológico y los que se logren establecer sobre canales de llamada y drenes se respetaran.
	Suelo	Sellado del suelo en las etapas constructivas del proyecto con la afectación de 367.00 m^2 que soporta las infraestructuras de piso de concreto como compuertas de entrada y salida, carcamo de bombeo, bodegas, campamento y fosa séptica. Posible grado de erosión por viento y agua al dejar expuesto sin agua el espejo de agua de la granja, bordos y caminos durante la etapa de secado, afectación del drenaje vertical en sitios con construccion de concreto.

Preparación de los estanques, reservorio, bordos y canales de salida	Flora	No existe agente de cambio ya que el polígono del proyecto carece totalmente de este importante componente biológico y los que se logren establecer sobre canales de llamada y drenes se respetaran.
	Suelo	Sellado del suelo en las etapas constructivas del proyecto con la afectación de 367.00 m^2 que soporta las infraestructuras de piso de concreto como compuertas de entrada y salida, carcamo de bombeo, bodegas, campamento y fosa séptica. Posible grado de erosión por viento y agua al dejar expuesto sin agua el espejo de agua de la granja, bordos y caminos durante la etapa de secado, afectación del drenaje vertical en sitios con construccion de concreto.

Preparación de los estanques, reservorio, bordos y canales de salida	Flora	No existe agente de cambio ya que el polígono del proyecto carece totalmente de este importante componente biológico y los que se logren establecer sobre canales de llamada y drenes se respetaran.
	Suelo	Sellado del suelo en las etapas constructivas del proyecto con la afectación de 367.00 m^2 que soporta las infraestructuras de piso de concreto como compuertas de entrada y salida, carcamo de bombeo, bodegas, campamento y fosa séptica. Posible grado de erosión por viento y agua al dejar expuesto sin agua el espejo de agua de la granja, bordos y caminos durante la etapa de secado, afectación del drenaje vertical en sitios con construccion de concreto.

Preparación de los estanques, reservorio, bordos y canales de salida	Flora	No existe agente de cambio ya que el polígono del proyecto carece totalmente de este importante componente biológico y los que se logren establecer sobre canales de llamada y drenes se respetaran.
	Suelo	Sellado del suelo en las etapas constructivas del proyecto con la afectación de 367.00 m^2 que soporta las infraestructuras de piso de concreto como compuertas de entrada y salida, carcamo de bombeo, bodegas, campamento y fosa séptica. Posible grado de erosión por viento y agua al dejar expuesto sin agua el espejo de agua de la granja, bordos y caminos durante la etapa de secado, afectación del drenaje vertical en sitios con construccion de concreto.

Preparación de los estanques, reservorio, bordos y canales de salida	Flora	No existe agente de cambio ya que el polígono del proyecto carece totalmente de este importante componente biológico y los que se logren establecer sobre canales de llamada y drenes se respetaran.
	Suelo	Sellado del suelo en las etapas constructivas del proyecto con la afectación de 367.00 m^2 que soporta las infraestructuras de piso de concreto como compuertas de entrada y salida, carcamo de bombeo, bodegas, campamento y fosa séptica. Posible grado de erosión por viento y agua al dejar expuesto sin agua el espejo de agua de la granja, bordos y caminos durante la etapa de secado, afectación del drenaje vertical en sitios con construccion de concreto.

Preparación de los estanques, reservorio, bordos y canales de salida	Flora	No existe agente de cambio ya que el polígono del proyecto carece totalmente de este importante componente biológico y los que se logren establecer sobre canales de llamada y drenes se respetaran.
	Suelo	Sellado del suelo en las etapas constructivas del proyecto con la afectación de 367.00 m^2 que soporta las infraestructuras de piso de concreto como compuertas de entrada y salida, carcamo de bombeo, bodegas, campamento y fosa séptica. Posible grado de erosión por viento y agua al dejar expuesto sin agua el espejo de agua de la granja, bordos y caminos durante la etapa de secado, afectación del drenaje vertical en sitios con construccion de concreto.

Preparación de los estanques, reservorio, bordos y canales de salida	Flora	No existe agente de cambio ya que el polígono del proyecto carece totalmente de este importante componente biológico y los que se logren establecer sobre canales de llamada y drenes se respetaran.
	Suelo	Sellado del suelo en las etapas constructivas del proyecto con la afectación de 367.00 m^2 que soporta las infraestructuras de piso de concreto como compuertas de entrada y salida, carcamo de bombeo, bodegas, campamento y fosa séptica. Posible grado de erosión por viento y agua al dejar expuesto sin agua el espejo de agua de la granja, bordos y caminos durante la etapa de secado, afectación del drenaje vertical en sitios con construccion de concreto.

Preparación de los estanques, reservorio, bordos y canales de salida	Flora	No existe agente de cambio ya que el polígono del proyecto carece totalmente de este importante componente biológico y los que se logren establecer sobre canales de llamada y drenes se respetaran.
	Suelo	Sellado del suelo en las etapas constructivas del proyecto con la afectación de 367.00 m^2 que soporta las infraestructuras de piso de concreto como compuertas de entrada y salida, carcamo de bombeo, bodegas, campamento y fosa séptica. Posible grado de erosión por viento y agua al dejar expuesto sin agua el espejo de agua de la granja, bordos y caminos durante la etapa de secado, afectación del drenaje vertical en sitios con construccion de concreto.

Preparación de los estanques, reservorio, bordos y canales de salida	Flora	No existe agente de cambio ya que el polígono del proyecto carece totalmente de este importante componente biológico y los que se logren establecer sobre canales de llamada y drenes se respetaran.
	Suelo	Sellado del suelo en las etapas constructivas del proyecto con la afectación de 367.00 m^2 que soporta las infraestructuras de piso de concreto como compuertas de entrada y salida, carcamo de bombeo, bodegas, campamento y fosa séptica. Posible grado de erosión por viento y agua al dejar expuesto sin agua el espejo de agua de la granja, bordos y caminos durante la etapa de secado, afectación del drenaje vertical en sitios con construccion de concreto.

Preparación de los estanques, reservorio, bordos y canales de salida	Flora	No existe agente de cambio ya que el polígono del proyecto carece totalmente de este importante componente biológico y los que se logren establecer sobre canales de llamada y drenes se respetaran.
	Suelo	Sellado del suelo en las etapas constructivas del proyecto con la afectación de 367.00 m^2 que soporta las infraestructuras de piso de concreto como compuertas de entrada y salida, carcamo de bombeo, bodegas, campamento y fosa séptica. Posible grado de erosión por viento y agua al dejar expuesto sin agua el espejo de agua de la granja, bordos y caminos durante la etapa de secado, afectación del drenaje vertical en sitios con construccion de concreto.

Preparación de los estanques, reservorio, bordos y canales de salida	Flora	No existe agente de cambio ya que el polígono del proyecto carece totalmente de este importante componente biológico y los que se logren establecer sobre canales de llamada y drenes se respetaran.
	Suelo	Sellado del suelo en las etapas constructivas del proyecto con la afectación de 367.00 m^2 que soporta las infraestructuras de piso de concreto como compuertas de entrada y salida, carcamo de bombeo, bodegas, campamento y fosa séptica. Posible grado de erosión por viento y agua al dejar expuesto sin agua el espejo de agua de la granja, bordos y caminos durante la etapa de secado, afectación del drenaje vertical en sitios con construccion de concreto.

Preparación de los estanques, reservorio, bordos y canales de salida	Flora	No existe agente de cambio ya que el polígono del proyecto carece totalmente de este importante componente biológico y los que se logren establecer sobre canales de llamada y drenes se respetaran.
	Suelo	Sellado del suelo en las etapas constructivas del proyecto con la afectación de 367.00 m^2 que soporta las infraestructuras de piso de concreto como compuertas de entrada y salida, carcamo de bombeo, bodegas, campamento y fosa séptica. Posible grado de erosión por viento y agua al dejar expuesto sin agua el espejo de agua de la granja, bordos y caminos durante la etapa de secado, afectación del drenaje vertical en sitios con construccion de concreto.

Preparación de los estanques, reservorio, bordos y canales de salida	Flora	No existe agente de cambio ya que el polígono del proyecto carece totalmente de este importante componente biológico y los que se logren establecer sobre canales de llamada y drenes se respetaran.
	Suelo	Sellado del suelo en las etapas constructivas del proyecto con la afectación de 367.00 m^2 que soporta las infraestructuras de piso de concreto como compuertas de entrada y salida, carcamo de bombeo, bodegas, campamento y fosa séptica. Posible grado de erosión por viento y agua al dejar expuesto sin agua el espejo de agua de la granja, bordos y caminos durante la etapa de secado, afectación del drenaje vertical en sitios con construccion de concreto.

Preparación de los estanques, reservorio, bordos y canales de salida	Flora	No existe agente de cambio ya que el polígono del proyecto carece totalmente de este importante componente biológico y los que se logren establecer sobre canales de llamada y drenes se respetaran.
	Suelo	Sellado del suelo en las etapas constructivas del proyecto con la afectación de 367.00 m^2 que soporta las infraestructuras de piso de concreto como compuertas de entrada y salida, carcamo de bombeo, bodegas, campamento y fosa séptica. Posible grado de erosión por viento y agua al dejar expuesto sin agua el espejo de agua de la granja, bordos y caminos durante la etapa de secado, afectación del drenaje vertical en sitios con construccion de concreto.

Preparación de los estanques, reservorio, bordos y canales de salida	Flora	No existe agente de cambio ya que el polígono del proyecto carece totalmente de este importante componente biológico y los que se logren establecer sobre canales de llamada y drenes se respetaran.
	Suelo	Sellado del suelo en las etapas constructivas del proyecto con la afectación de 367.00 m^2 que soporta las infraestructuras de piso de concreto como compuertas de entrada y salida, carcamo de bombeo, bodegas, campamento y fosa séptica. Posible grado de erosión por viento y agua al dejar expuesto sin agua el espejo de agua de la granja, bordos y caminos durante la etapa de secado, afectación del drenaje vertical en sitios con construccion de concreto.

Preparación de los estanques, reservorio, bordos y canales de salida	Flora	No existe agente de cambio ya que el polígono del proyecto carece totalmente de este importante componente biológico y los que se logren establecer sobre canales de llamada y drenes se respetaran.
	Suelo	Sellado del suelo en las etapas constructivas del proyecto con la afectación de 367.00 m^2 que soporta las infraestructuras de piso de concreto como compuertas de entrada y salida, carcamo de bombeo, bodegas, campamento y fosa séptica. Posible grado de erosión por viento y agua al dejar expuesto sin agua el espejo de agua de la granja, bordos y caminos durante la etapa de secado, afectación del drenaje vertical en sitios con construccion de concreto.

Preparación de los estanques, reservorio, bordos y canales de salida	Flora	No existe agente de cambio ya que el polígono del proyecto carece totalmente de este importante componente biológico y los que se logren establecer sobre canales de llamada y drenes se respetaran.
	Suelo	Sellado del suelo en las etapas constructivas del proyecto con la afectación de 367.00 m^2 que soporta las infraestructuras de piso de concreto como compuertas de entrada y salida, carcamo de bombeo, bodegas, campamento y fosa séptica. Posible grado de erosión por viento y agua al dejar expuesto sin agua el espejo de agua de la granja, bordos y caminos durante la etapa de secado, afectación del drenaje vertical en sitios con construccion de concreto.

Preparación de los estanques, reservorio, bordos y canales de salida	Flora	No existe agente de cambio ya que el polígono del proyecto carece totalmente de este importante componente biológico y los que se logren establecer sobre canales de llamada y drenes se respetaran.
	Suelo	Sellado del suelo en las etapas constructivas del proyecto con la afectación de 367.00 m^2 que soporta las infraestructuras de piso de concreto como compuertas de entrada y salida, carcamo de bombeo, bodegas, campamento y fosa séptica. Posible grado de erosión por viento y agua al dejar expuesto sin agua el espejo de agua de la granja, bordos y caminos durante la etapa de secado, afectación del drenaje vertical en sitios con construccion de concreto.

Preparación de los estanques, reservorio, bordos y canales de salida	Flora	No existe agente de cambio ya que el polígono del proyecto carece totalmente de este importante componente biológico y los que se logren establecer sobre canales de llamada y drenes se respetaran.
	Suelo	Sellado del suelo en las etapas constructivas del proyecto con la afectación de 367.00 m^2 que soporta las infraestructuras de piso de concreto como compuertas de entrada y salida, carcamo de bombeo, bodegas, campamento y fosa séptica. Posible grado de erosión por viento y agua al dejar expuesto sin agua el espejo de agua de la granja, bordos y caminos durante la etapa de secado, afectación del drenaje vertical en sitios con construccion de concreto.

Preparación de los estanques, reservorio, bordos y canales de salida	Flora	No existe agente de cambio ya que el polígono del proyecto carece totalmente de este importante componente biológico y los que se logren establecer sobre canales de llamada y drenes se respetaran.
	Suelo	Sellado del suelo en las etapas constructivas del proyecto con la afectación de 367.00 m^2 que soporta las infraestructuras de piso de concreto como compuertas de entrada y salida, carcamo de bombeo, bodegas, campamento y fosa séptica. Posible grado de erosión por viento y agua al dejar expuesto sin agua el espejo de agua de la granja, bordos y caminos durante la etapa de secado, afectación del drenaje vertical en sitios con construccion de concreto.

Preparación de los estanques, reservorio, bordos y canales de salida	Flora	No existe agente de cambio ya que el polígono del proyecto carece totalmente de este importante componente biológico y los que se logren establecer sobre canales de llamada y drenes se respetaran.
	Suelo	Sellado del suelo en las etapas constructivas del proyecto con la afectación de 367.00 m^2 que soporta las infraestructuras de piso de concreto como compuertas de entrada y salida, carcamo de bombeo, bodegas, campamento y fosa séptica. Posible grado de erosión por viento y agua al dejar expuesto sin agua el espejo de agua de la granja, bordos y caminos durante la etapa de secado, afectación del drenaje vertical en sitios con construccion de concreto.

Preparación de los estanques, reservorio, bordos y canales de salida	Flora	No existe agente de cambio ya que el polígono del proyecto carece totalmente de este importante componente biológico y los que se logren establecer sobre canales de llamada y drenes se respetaran.
	Suelo	Sellado del suelo en las etapas constructivas del proyecto con la afectación de 367.00 m^2 que soporta las infraestructuras de piso de concreto como compuertas de entrada y salida, carcamo de bombeo, bodegas, campamento y fosa séptica. Posible grado de erosión por viento y agua al dejar expuesto sin agua el espejo de agua de la granja, bordos y caminos durante la etapa de secado, afectación del drenaje vertical en sitios con construccion de concreto.

Preparación de los estanques, reservorio, bordos y canales de salida	Flora	No existe agente de cambio ya que el polígono del proyecto carece totalmente de este importante componente biológico y los que se logren establecer sobre canales de llamada y drenes se respetaran.
	Suelo	Sellado del suelo en las etapas constructivas del proyecto con la afectación de 367.00 m^2 que soporta las infraestructuras de piso de concreto como compuertas de entrada y salida, carcamo de bombeo, bodegas, campamento y fosa séptica. Posible grado de erosión por viento y agua al dejar expuesto sin agua el espejo de agua de la granja, bordos y caminos durante la etapa de secado, afectación del drenaje vertical en sitios con construccion de concreto.

Preparación de los estanques, reservorio, bordos y canales de salida	Flora	No existe agente de cambio ya que el polígono del proyecto carece totalmente de este importante componente biológico y los que se logren establecer sobre canales de llamada y drenes se respetaran.
	Suelo	Sellado del suelo en las etapas constructivas del proyecto con la afectación de 367.00 m^2 que soporta las infraestructuras de piso de concreto como compuertas de entrada y salida, carcamo de bombeo, bodegas, campamento y fosa séptica. Posible grado de erosión por viento y agua al dejar expuesto sin agua el espejo de agua de la granja, bordos y caminos durante la etapa de secado, afectación del drenaje vertical en sitios con construccion de concreto.

Preparación de los estanques, reservorio, bordos y canales de salida	Flora	No existe agente de cambio ya que el polígono del proyecto carece totalmente de este importante componente biológico y los que se logren establecer sobre canales de llamada y drenes se respetaran.
	Suelo	Sellado del suelo en las etapas constructivas del proyecto con la afectación de 367.00 m^2 que soporta las infraestructuras de piso de concreto como compuertas de entrada y salida, carcamo de bombeo, bodegas, campamento y fosa séptica. Posible grado de erosión por viento y agua al dejar expuesto sin agua el espejo de agua de la granja, bordos y caminos durante la etapa de secado, afectación del drenaje vertical en sitios con construccion de concreto.

Preparación de los estanques, reservorio, bordos y canales de salida	Flora	No existe agente de cambio ya que el polígono del proyecto carece totalmente de este importante componente biológico y los que se logren establecer sobre canales de llamada y drenes se respetaran.
	Suelo	Sellado del suelo en las etapas constructivas del proyecto con la afectación de 367.00 m^2 que soporta las infraestructuras de piso de concreto como compuertas de entrada y salida, carcamo de bombeo, bodegas, campamento y fosa séptica. Posible grado de erosión por viento y agua al dejar expuesto sin agua el espejo de agua de la granja, bordos y caminos durante la etapa de secado, afectación del drenaje vertical en sitios con construccion de concreto.

Preparación de los estanques, reservorio, bordos y canales de salida	Flora	No existe agente de cambio ya que el polígono del proyecto carece totalmente de este importante componente biológico y los que se logren establecer sobre canales de llamada y drenes se respetaran.
	Suelo	Sellado del suelo en las etapas constructivas del proyecto con la afectación de 367.00 m^2 que soporta las infraestructuras de piso de concreto como compuertas de entrada y salida, carcamo de bombeo, bodegas, campamento y fosa séptica. Posible grado de erosión por viento y agua al dejar expuesto sin agua el espejo de agua de la granja, bordos y caminos durante la etapa de secado, afectación del drenaje vertical en sitios con construccion de concreto.

Preparación de los estanques, reservorio, bordos y canales de salida	Flora	No existe agente de cambio ya que el polígono del proyecto carece totalmente de este importante componente biológico y los que se logren establecer sobre canales de llamada y drenes se respetaran.
	Suelo	Sellado del suelo en las etapas constructivas del proyecto con la afectación de 367.00 m^2 que soporta las infraestructuras de piso de concreto como compuertas de entrada y salida, carcamo de bombeo, bodegas, campamento y fosa séptica. Posible grado de erosión por viento y agua al dejar expuesto sin agua el espejo de agua de la granja, bordos y caminos durante la etapa de secado, afectación del drenaje vertical en sitios con construccion de concreto.

Preparación de los estanques, reservorio, bordos y canales de salida	Flora	No existe agente de cambio ya que el polígono del proyecto carece totalmente de este importante componente biológico y los que se logren establecer sobre canales de llamada y drenes se respetaran.
	Suelo	Sellado del suelo en las etapas constructivas del proyecto con la afectación de 367.00 m^2 que soporta las infraestructuras de piso de concreto como compuertas de entrada y salida, carcamo de bombeo, bodegas, campamento y fosa séptica. Posible grado de erosión por viento y agua al dejar expuesto sin agua el espejo de agua de la granja, bordos y caminos durante la etapa de secado, afectación del drenaje vertical en sitios con construccion de concreto.

Preparación de los estanques, reservorio, bordos y canales de salida	Flora	No existe agente de cambio ya que el polígono del proyecto carece totalmente de este importante componente biológico y los que se logren establecer sobre canales de llamada y drenes se respetaran.
	Suelo	Sellado del suelo en las etapas constructivas del proyecto con la afectación de 367.00 m^2 que soporta las infraestructuras de piso de concreto como compuertas de entrada y salida, carcamo de bombeo, bodegas, campamento y fosa séptica. Posible grado de erosión por viento y agua al dejar expuesto sin agua el espejo de agua de la granja, bordos y caminos durante la etapa de secado, afectación del drenaje vertical en sitios con construccion de concreto.

Preparación de los estanques, reservorio, bordos y canales de salida	Flora	No existe agente de cambio ya que el polígono del proyecto carece totalmente de este importante componente biológico y los que se logren establecer sobre canales de llamada y drenes se respetaran.
	Suelo	Sellado del suelo en las etapas constructivas del proyecto con la afectación de 367.00 m^2 que soporta las infraestructuras de piso de concreto como compuertas de entrada y salida, carcamo de bombeo, bodegas, campamento y fosa séptica. Posible grado de erosión por viento y agua al dejar expuesto sin agua el espejo de agua de la granja, bordos y caminos durante la etapa de secado, afectación del drenaje vertical en sitios con construccion de concreto.

Preparación de los estanques, reservorio, bordos y canales de salida	Flora	No existe agente de cambio ya que el polígono del proyecto carece totalmente de este importante componente biológico y los que se logren establecer sobre canales de llamada y drenes se respetaran.
	Suelo	Sellado del suelo en las etapas constructivas del proyecto con la afectación de 367.00 m^2 que soporta las infraestructuras de piso de concreto como compuertas de entrada y salida, carcamo de bombeo, bodegas, campamento y fosa séptica. Posible grado de erosión por viento y agua al dejar expuesto sin agua el espejo de agua de la granja, bordos y caminos durante la etapa de secado, afectación del drenaje vertical en sitios con construccion de concreto.

Preparación de los estanques, reservorio, bordos y canales de salida	Flora	No existe agente de cambio ya que el polígono del proyecto carece totalmente de este importante componente biológico y los que se logren establecer sobre canales de llamada y drenes se respetaran.
	Suelo	Sellado del suelo en las etapas constructivas del proyecto con la afectación de 367.00 m^2 que soporta las infraestructuras de piso de concreto como compuertas de entrada y salida, carcamo de bombeo, bodegas, campamento y fosa séptica. Posible grado de erosión por viento y agua al dejar expuesto sin agua el espejo de agua de la granja, bordos y caminos durante la etapa de secado, afectación del drenaje vertical en sitios con construccion de concreto.

Preparación de los estanques, reservorio, bordos y canales de salida	Flora	No existe agente de cambio ya que el polígono del proyecto carece totalmente de este importante componente biológico y los que se logren establecer sobre canales de llamada y drenes se respetaran.
	Suelo	Sellado del suelo en las etapas constructivas del proyecto con la afectación de 367.00 m^2 que soporta las infraestructuras de piso de concreto como compuertas de entrada y salida, carcamo de bombeo, bodegas, campamento y fosa séptica. Posible grado de erosión por viento y agua al dejar expuesto sin agua el espejo de agua de la granja, bordos y caminos durante la etapa de secado, afectación del drenaje vertical en sitios con construccion de concreto.

Preparación de los estanques, reservorio, bordos y canales de salida	Flora	No existe agente de cambio ya que el polígono del proyecto carece totalmente de este importante componente biológico y los que se logren establecer sobre canales de llamada y drenes se respetaran.
	Suelo	Sellado del suelo en las etapas constructivas del proyecto con la afectación de 367.00 m^2 que soporta las infraestructuras de piso de concreto como compuertas de entrada y salida, carcamo de bombeo, bodegas, campamento y fosa séptica. Posible grado de erosión por viento y agua al dejar expuesto sin agua el espejo de agua de la granja, bordos y caminos durante la etapa de secado, afectación del drenaje vertical en sitios con construccion de concreto.

Preparación de los estanques, reservorio, bordos y canales de salida	Flora	No existe agente de cambio ya que el polígono del proyecto carece totalmente de este importante componente biológico y los que se logren establecer sobre canales de llamada y drenes se respetaran.
	Suelo	Sellado del suelo en las etapas constructivas del proyecto con la afectación de 367.00 m^2 que soporta las infraestructuras de piso de concreto como compuertas de entrada y salida, carcamo de bombeo, bodegas, campamento y fosa séptica. Posible grado de erosión por viento y agua al dejar expuesto sin agua el espejo de agua de la granja, bordos y caminos durante la etapa de secado, afectación del drenaje vertical en sitios con construccion de concreto.

Preparación de los estanques, reservorio, bordos y canales de salida	Flora	No existe agente de cambio ya que el polígono del proyecto carece totalmente de este importante componente biológico y los que se logren establecer sobre canales de llamada y drenes se respetaran.
	Suelo	Sellado del suelo en las etapas constructivas del proyecto con la afectación de 367.00 m^2 que soporta las infraestructuras de piso de concreto como compuertas de entrada y salida, carcamo de bombeo, bodegas, campamento y fosa séptica. Posible grado de erosión por viento y agua al dejar expuesto sin agua el espejo de agua de la granja, bordos y caminos durante la etapa de secado, afectación del drenaje vertical en sitios con construccion de concreto.

Preparación de los estanques, reservorio, bordos y canales de salida	Flora	No existe agente de cambio ya que el polígono del proyecto carece totalmente de este importante componente biológico y los que se logren establecer sobre canales de llamada y drenes se respetaran.
	Suelo	Sellado del suelo en las etapas constructivas del proyecto con la afectación de 367.00 m^2 que soporta las infraestructuras de piso de concreto como compuertas de entrada y salida, carcamo de bombeo, bodegas, campamento y fosa séptica. Posible grado de erosión por viento y agua al dejar expuesto sin agua el espejo de agua de la granja, bordos y caminos durante la etapa de secado, afectación del drenaje vertical en sitios con construccion de concreto.

Preparación de los estanques, reservorio, bordos y canales de salida	Flora	No existe agente de cambio ya que el polígono del proyecto carece totalmente de este importante componente biológico y los que se logren establecer sobre canales de llamada y drenes se respetaran.
	Suelo	Sellado del suelo en las etapas constructivas del proyecto con la afectación de 367.00 m^2 que soporta las infraestructuras de piso de concreto como compuertas de entrada y salida, carcamo de bombeo, bodegas, campamento y fosa séptica. Posible grado de erosión por viento y agua al dejar expuesto sin agua el espejo de agua de la granja, bordos y caminos durante la etapa de secado, afectación del drenaje vertical en sitios con construccion de concreto.

Preparación de los estanques, reservorio, bordos y canales de salida	Flora	No existe agente de cambio ya que el polígono del proyecto carece totalmente de este importante componente biológico y los que se logren establecer sobre canales de llamada y drenes se respetaran.
	Suelo	Sellado del suelo en las etapas constructivas del proyecto con la afectación de 367.00 m^2 que soporta las infraestructuras de piso de concreto como compuertas de entrada y salida, carcamo de bombeo, bodegas, campamento y fosa séptica. Posible grado de erosión por viento y agua al dejar expuesto sin agua el espejo de agua de la granja, bordos y caminos durante la etapa de secado, afectación del drenaje vertical en sitios con construccion de concreto.

Preparación de los estanques, reservorio, bordos y canales de salida	Flora	No existe agente de cambio ya que el polígono del proyecto carece totalmente de este importante componente biológico y los que se logren establecer sobre canales de llamada y drenes se respetaran.
	Suelo	Sellado del suelo en las etapas constructivas del proyecto con la afectación de 367.00 m^2 que soporta las infraestructuras de piso de concreto como compuertas de entrada y salida, carcamo de bombeo, bodegas, campamento y fosa séptica. Posible grado de erosión por viento y agua al dejar expuesto sin agua el espejo de agua de la granja, bordos y caminos durante la etapa de secado, afectación del drenaje vertical en sitios con construccion de concreto.

Preparación de los estanques, reservorio, bordos y canales de salida	Flora	No existe agente de cambio ya que el polígono del proyecto carece totalmente de este importante componente biológico y los que se logren establecer sobre canales de llamada y drenes se respetaran.
	Suelo	Sellado del suelo en las etapas constructivas del proyecto con la afectación de 367.00 m^2 que soporta las infraestructuras de piso de concreto como compuertas de entrada y salida, carcamo de bombeo, bodegas, campamento y fosa séptica. Posible grado de erosión por viento y agua al dejar expuesto sin agua el espejo de agua de la granja, bordos y caminos durante la etapa de secado, afectación del drenaje vertical en sitios con construccion de concreto.

Preparación de los estanques, reservorio, bordos y canales de salida	Flora	No existe agente de cambio ya que el polígono del proyecto carece totalmente de este importante componente biológico y los que se logren establecer sobre canales de llamada y drenes se respetaran.
	Suelo	Sellado del suelo en las etapas constructivas del proyecto con la afectación de 367.00 m^2 que soporta las infraestructuras de piso de concreto como compuertas de entrada y salida, carcamo de bombeo, bodegas, campamento y fosa séptica. Posible grado de erosión por viento y agua al dejar expuesto sin agua el espejo de agua de la granja, bordos y caminos durante la etapa de secado, afectación del drenaje vertical en sitios con construccion de concreto.

Preparación de los estanques, reservorio, bordos y canales de salida	Flora	No existe agente de cambio ya que el polígono del proyecto carece totalmente de este importante componente biológico y los que se logren establecer sobre canales de llamada y drenes se respetaran.
	Suelo	Sellado del suelo en las etapas constructivas del proyecto con la afectación de 367.00 m^2 que soporta las infraestructuras de piso de concreto como compuertas de entrada y salida, carcamo de bombeo, bodegas, campamento y fosa séptica. Posible grado de erosión por viento y agua al dejar expuesto sin agua el espejo de agua de la granja, bordos y caminos durante la etapa de secado, afectación del drenaje vertical en sitios con construccion de concreto.

Preparación de los estanques, reservorio, bordos y canales de salida	Flora	No existe agente de cambio ya que el polígono del proyecto carece totalmente de este importante componente biológico y los que se logren establecer sobre canales de llamada y drenes se respetaran.
	Suelo	Sellado del suelo en las etapas constructivas del proyecto con la afectación de 367.00 m^2 que soporta las infraestructuras de piso de concreto como compuertas de entrada y salida, carcamo de bombeo, bodegas, campamento y fosa séptica. Posible grado de erosión por viento y agua al dejar expuesto sin agua el espejo de agua de la granja, bordos y caminos durante la etapa de secado, afectación del drenaje vertical en sitios con construccion de concreto.

Preparación de los estanques, reservorio, bordos y canales de salida	Flora	No existe agente de cambio ya que el polígono del proyecto carece totalmente de este importante componente biológico y los que se logren establecer sobre canales de llamada y drenes se respetaran.
	Suelo	Sellado del suelo en las etapas constructivas del proyecto con la afectación de 367.00 m^2 que soporta las infraestructuras de piso de concreto como compuertas de entrada y salida, carcamo de bombeo, bodegas, campamento y fosa séptica. Posible grado de erosión por viento y agua al dejar expuesto sin agua el espejo de agua de la granja, bordos y caminos durante la etapa de secado, afectación del drenaje vertical en sitios con construccion de concreto.

Preparación de los estanques, reservorio, bordos y canales de salida	Flora	No existe agente de cambio ya que el polígono del proyecto carece totalmente de este importante componente biológico y los que se logren establecer sobre canales de llamada y drenes se respetaran.
	Suelo	Sellado del suelo en las etapas constructivas del proyecto con la afectación de 367.00 m^2 que soporta las infraestructuras de piso de concreto como compuertas de entrada y salida, carcamo de bombeo, bodegas, campamento y fosa séptica. Posible grado de erosión por viento y agua al dejar expuesto sin agua el espejo de agua de la granja, bordos y caminos durante la etapa de secado, afectación del drenaje vertical en sitios con construccion de concreto.

Preparación de los estanques, reservorio, bordos y canales de salida	Flora	No existe agente de cambio ya que el polígono del proyecto carece totalmente de este importante componente biológico y los que se logren establecer sobre canales de llamada y drenes se respetaran.
	Suelo	Sellado del suelo en las etapas constructivas del proyecto con la afectación de 367.00 m^2 que soporta las infraestructuras de piso de concreto como compuertas de entrada y salida, carcamo de bombeo, bodegas, campamento y fosa séptica. Posible grado de erosión por viento y agua al dejar expuesto sin agua el espejo de agua de la granja, bordos y caminos durante la etapa de secado, afectación del drenaje vertical en sitios con construccion de concreto.

Preparación de los estanques, reservorio, bordos y canales de salida	Flora	No existe agente de cambio ya que el polígono del proyecto carece totalmente de este importante componente biológico y los que se logren establecer sobre canales de llamada y drenes se respetaran.
	Suelo	Sellado del suelo en las etapas constructivas del proyecto con la afectación de 367.00 m^2 que soporta las infraestructuras de piso de concreto como compuertas de entrada y salida, carcamo de bombeo, bodegas, campamento y fosa séptica. Posible grado de erosión por viento y agua al dejar expuesto sin agua el espejo de agua de la granja, bordos y caminos durante la etapa de secado, afectación del drenaje vertical en sitios con construccion de concreto.

Preparación de los estanques, reservorio, bordos y canales de salida	Flora	No existe agente de cambio ya que el polígono del proyecto carece totalmente de este importante componente biológico y los que se logren establecer sobre canales de llamada y drenes se respetaran.
	Suelo	Sellado del suelo en las etapas constructivas del proyecto con la afectación de 367.00 m^2 que soporta las infraestructuras de piso de concreto como compuertas de entrada y salida, carcamo de bombeo, bodegas, campamento y fosa séptica. Posible grado de erosión por viento y agua al dejar expuesto sin agua el espejo de agua de la granja, bordos y caminos durante la etapa de secado, afectación del drenaje vertical en sitios con construccion de concreto.

Preparación de los estanques, reservorio, bordos y canales de salida	Flora	No existe agente de cambio ya que el polígono del proyecto carece totalmente de este importante componente biológico y los que se logren establecer sobre canales de llamada y drenes se respetaran.
	Suelo	Sellado del suelo en las etapas constructivas del proyecto con la afectación de 367.00 m^2 que soporta las infraestructuras de piso de concreto como compuertas de entrada y salida, carcamo de bombeo, bodegas, campamento y fosa séptica. Posible grado de erosión por viento y agua al dejar expuesto sin agua el espejo de agua de la granja, bordos y caminos durante la etapa de secado, afectación del drenaje vertical en sitios con construccion de concreto.

Preparación de los estanques, reservorio, bordos y canales de salida	Flora	No existe agente de cambio ya que el polígono del proyecto carece totalmente de este importante componente biológico y los que se logren establecer sobre canales de llamada y drenes se respetaran.
	Suelo	Sellado del suelo en las etapas constructivas del proyecto con la afectación de 367.00 m^2 que soporta las infraestructuras de piso de concreto como compuertas de entrada y salida, carcamo de bombeo, bodegas, campamento y fosa séptica. Posible grado de erosión por viento y agua al dejar expuesto sin agua el espejo de agua de la granja, bordos y caminos durante la etapa de secado, afectación del drenaje vertical en sitios con construccion de concreto.

Preparación de los estanques, reservorio, bordos y canales de salida	Flora	No existe agente de cambio ya que el polígono del proyecto carece totalmente de este importante componente biológico y los que se logren establecer sobre canales de llamada y drenes se respetaran.
	Suelo	Sellado del suelo en las etapas constructivas del proyecto con la afectación de 367.00 m^2 que soporta las infraestructuras de piso de concreto como compuertas de entrada y salida, carcamo de bombeo, bodegas, campamento y fosa séptica. Posible grado de erosión por viento y agua al dejar expuesto sin agua el espejo de agua de la granja, bordos y caminos durante la etapa de secado, afectación del drenaje vertical en sitios con construccion de concreto.

Preparación de los estanques, reservorio, bordos y canales de salida	Flora	No existe agente de cambio ya que el polígono del proyecto carece totalmente de este importante componente biológico y los que se logren establecer sobre canales de llamada y drenes se respetaran.
	Suelo	Sellado del suelo en las etapas constructivas del proyecto con la afectación de 367.00 m^2 que soporta las infraestructuras de piso de concreto como compuertas de entrada y salida, carcamo de bombeo, bodegas, campamento y fosa séptica. Posible grado de erosión por viento y agua al dejar expuesto sin agua el espejo de agua de la granja, bordos y caminos durante la etapa de secado, afectación del drenaje vertical en sitios con construccion de concreto.

Preparación de los estanques, reservorio, bordos y canales de salida	Flora	No existe agente de cambio ya que el polígono del proyecto carece totalmente de este importante componente biológico y los que se logren establecer sobre canales de llamada y drenes se respetaran.
	Suelo	Sellado del suelo en las etapas constructivas del proyecto con la afectación de 367.00 m^2 que soporta las infraestructuras de piso de concreto como compuertas de entrada y salida, carcamo de bombeo, bodegas, campamento y fosa séptica. Posible grado de erosión por viento y agua al dejar expuesto sin agua el espejo de agua de la granja, bordos y caminos durante la etapa de secado, afectación del drenaje vertical en sitios con construccion de concreto.

Preparación de los estanques, reservorio, bordos y canales de salida	Flora	No existe agente de cambio ya que el polígono del proyecto carece totalmente de este importante componente biológico y los que se logren establecer sobre canales de llamada y drenes se respetaran.
	Suelo	Sellado del suelo en las etapas constructivas del proyecto con la afectación de 367.00 m^2 que soporta las infraestructuras de piso de concreto como compuertas de entrada y salida, carcamo de bombeo, bodegas, campamento y fosa séptica. Posible grado de erosión por viento y agua al dejar expuesto sin agua el espejo de agua de la granja, bordos y caminos durante la etapa de secado, afectación del drenaje vertical en sitios con construccion de concreto.

Preparación de los estanques, reservorio, bordos y canales de salida	Flora	No existe agente de cambio ya que el polígono del proyecto carece totalmente de este importante componente biológico y los que se logren establecer sobre canales de llamada y drenes se respetaran.
	Suelo	Sellado del suelo en las etapas constructivas del proyecto con la afectación de 367.00 m^2 que soporta las infraestructuras de piso de concreto como compuertas de entrada y salida, carcamo de bombeo, bodegas, campamento y fosa séptica. Posible grado de erosión por viento y agua al dejar expuesto sin agua el espejo de agua de la granja, bordos y caminos durante la etapa de secado, afectación del drenaje vertical en sitios con construccion de concreto.

Preparación de los estanques, reservorio, bordos y canales de salida	Flora	No existe agente de cambio ya que el polígono del proyecto carece totalmente de este importante componente biológico y los que se logren establecer sobre canales de llamada y drenes se respetaran.
	Suelo	Sellado del suelo en las etapas constructivas del proyecto con la afectación de 367.00 m^2 que soporta las infraestructuras de piso de concreto como compuertas de entrada y salida, carcamo de bombeo, bodegas, campamento y fosa séptica. Posible grado de erosión por viento y agua al dejar expuesto sin agua el espejo de agua de la granja, bordos y caminos durante la etapa de secado, afectación del drenaje vertical en sitios con construccion de concreto.

Preparación de los estanques, reservorio, bordos y canales de salida	Flora	No existe agente de cambio ya que el polígono del proyecto carece totalmente de este importante componente biológico y los que se logren establecer sobre canales de llamada y drenes se respetaran.
	Suelo	Sellado del suelo en las etapas constructivas del proyecto con la afectación de 367.00 m^2 que soporta las infraestructuras de piso de concreto como compuertas de entrada y salida, carcamo de bombeo, bodegas, campamento y fosa séptica. Posible grado de erosión por viento y agua al dejar expuesto sin agua el espejo de agua de la granja, bordos y caminos durante la etapa de secado, afectación del drenaje vertical en sitios con construccion de concreto.

Preparación de los estanques, reservorio, bordos y canales de salida	Flora	No existe agente de cambio ya que el polígono del proyecto carece totalmente de este importante componente biológico y los que se logren establecer sobre canales de llamada y drenes se respetaran.
	Suelo	Sellado del suelo en las etapas constructivas del proyecto con la afectación de 367.00 m^2 que soporta las infraestructuras de piso de concreto como compuertas de entrada y salida, carcamo de bombeo, bodegas, campamento y fosa séptica. Posible grado de erosión por viento y agua al dejar expuesto sin agua el espejo de agua de la granja, bordos y caminos durante la etapa de secado, afectación del drenaje vertical en sitios con construccion de concreto.

Preparación de los estanques, reservorio, bordos y canales de salida	Flora	No existe agente de cambio ya que el polígono del proyecto carece totalmente de este importante componente biológico y los que se logren establecer sobre canales de llamada y drenes se respetaran.
	Suelo	Sellado del suelo en las etapas constructivas del proyecto con la afectación de 367.00 m^2 que soporta las infraestructuras de piso de concreto como compuertas de entrada y salida, carcamo de bombeo, bodegas, campamento y fosa séptica. Posible grado de erosión por viento y agua al dejar expuesto sin agua el espejo de agua de la granja, bordos y caminos durante la etapa de secado, afectación del drenaje vertical en sitios con construccion de concreto.

Preparación de los estanques, reservorio, bordos y canales de salida	Flora	No existe agente de cambio ya que el polígono del proyecto carece totalmente de este importante componente biológico y los que se logren establecer sobre canales de llamada y drenes se respetaran.
	Suelo	Sellado del suelo en las etapas constructivas del proyecto con la afectación de 367.00 m^2 que soporta las infraestructuras de piso de concreto como compuertas de entrada y salida, carcamo de bombeo, bodegas, campamento y fosa séptica. Posible grado de erosión por viento y agua al dejar expuesto sin agua el espejo de agua de la granja, bordos y caminos durante la etapa de secado, afectación del drenaje vertical en sitios con construccion de concreto.

Preparación de los estanques, reservorio, bordos y canales de salida	Flora	No existe agente de cambio ya que el polígono del proyecto carece totalmente de este importante componente biológico y los que se logren establecer sobre canales de llamada y drenes se respetaran.
	Suelo	Sellado del suelo en las etapas constructivas del proyecto con la afectación de 367.00 m^2 que soporta las infraestructuras de piso de concreto como compuertas de entrada y salida, carcamo de bombeo, bodegas, campamento y fosa séptica. Posible grado de erosión por viento y agua al dejar expuesto sin agua el espejo de agua de la granja, bordos y caminos durante la etapa de secado, afectación del drenaje vertical en sitios con construccion de concreto.

Preparación de los estanques, reservorio, bordos y canales de salida	Flora	No existe agente de cambio ya que el polígono del proyecto carece totalmente de este importante componente biológico y los que se logren establecer sobre canales de llamada y drenes se respetaran.
	Suelo	Sellado del suelo en las etapas constructivas del proyecto con la afectación de 367.00 m^2 que soporta las infraestructuras de piso de concreto como compuertas de entrada y salida, carcamo de bombeo, bodegas, campamento y fosa séptica. Posible grado de erosión por viento y agua al dejar expuesto sin agua el espejo de agua de la granja, bordos y caminos durante la etapa de secado, afectación del drenaje vertical en sitios con construccion de concreto.

Preparación de los estanques, reservorio, bordos y canales de salida	Flora	No existe agente de cambio ya que el polígono del proyecto carece totalmente de este importante componente biológico y los que se logren establecer sobre canales de llamada y drenes se respetaran.
	Suelo	Sellado del suelo en las etapas constructivas del proyecto con la afectación de 367.00 m^2 que soporta las infraestructuras de piso de concreto como compuertas de entrada y salida, carcamo de bombeo, bodegas, campamento y fosa séptica. Posible grado de erosión por viento y agua al dejar expuesto sin agua el espejo de agua de la granja, bordos y caminos durante la etapa de secado, afectación del drenaje vertical en sitios con construccion de concreto.

Preparación de los estanques, reservorio, bordos y canales de salida	Flora	No existe agente de cambio ya que el polígono del proyecto carece totalmente de este importante componente biológico y los que se logren establecer sobre canales de llamada y drenes se respetaran.
	Suelo	Sellado del suelo en las etapas constructivas del proyecto con la afectación de 367.00 m^2 que soporta las infraestructuras de piso de concreto como compuertas de entrada y salida, carcamo de bombeo, bodegas, campamento y fosa séptica. Posible grado de erosión por viento y agua al dejar expuesto sin agua el espejo de agua de la granja, bordos y caminos durante la etapa de secado, afectación del drenaje vertical en sitios con construccion de concreto.

Preparación de los estanques, reservorio, bordos y canales de salida	Flora	No existe agente de cambio ya que el polígono del proyecto carece totalmente de este importante componente biológico y los que se logren establecer sobre canales de llamada y drenes se respetaran.
	Suelo	Sellado del suelo en las etapas constructivas del proyecto con la afectación de 367.00 m^2 que soporta las infraestructuras de piso de concreto como compuertas de entrada y salida, carcamo de bombeo, bodegas, campamento y fosa séptica. Posible grado de erosión por viento y agua al dejar expuesto sin agua el espejo de agua de la granja, bordos y caminos durante la etapa de secado, afectación del drenaje vertical en sitios con construccion de concreto.

Preparación de los estanques, reservorio, bordos y canales de salida	Flora	No existe agente de cambio ya que el polígono del proyecto carece totalmente de este importante componente biológico y los que se logren establecer sobre canales de llamada y drenes se respetaran.
	Suelo	Sellado del suelo en las etapas constructivas del proyecto con la afectación de 367.00 m^2 que soporta las infraestructuras de piso de concreto como compuertas de entrada y salida, carcamo de bombeo, bodegas, campamento y fosa séptica. Posible grado de erosión por viento y agua al dejar expuesto sin agua el espejo de agua de la granja, bordos y caminos durante la etapa de secado, afectación del drenaje vertical en sitios con construccion de concreto.

Preparación de los estanques, reservorio, bordos y canales de salida	Flora	No existe agente de cambio ya que el polígono del proyecto carece totalmente de este importante componente biológico y los que se logren establecer sobre canales de llamada y drenes se respetaran.
	Suelo	Sellado del suelo en las etapas constructivas del proyecto con la afectación de 367.00 m^2 que soporta las infraestructuras de piso de concreto como compuertas de entrada y salida, carcamo de bombeo, bodegas, campamento y fosa séptica. Posible grado de erosión por viento y agua al dejar expuesto sin agua el espejo de agua de la granja, bordos y caminos durante la etapa de secado, afectación del drenaje vertical en sitios con construccion de concreto.

Preparación de los estanques, reservorio, bordos y canales de salida	Flora	No existe agente de cambio ya que el polígono del proyecto carece totalmente de este importante componente biológico y los que se logren establecer sobre canales de llamada y drenes se respetaran.
	Suelo	Sellado del suelo en las etapas constructivas del proyecto con la afectación de 367.00 m^2 que soporta las infraestructuras de piso de concreto como compuertas de entrada y salida, carcamo de bombeo, bodegas, campamento y fosa séptica. Posible grado de erosión por viento y agua al dejar expuesto sin agua el espejo de agua de la granja, bordos y caminos durante la etapa de secado, afectación del drenaje vertical en sitios con construccion de concreto.

Preparación de los estanques, reservorio, bordos y canales de salida	Flora	No existe agente de cambio ya que el polígono del proyecto carece totalmente de este importante componente biológico y los que se logren establecer sobre canales de llamada y drenes se respetaran.
	Suelo	Sellado del suelo en las etapas constructivas del proyecto con la afectación de 367.00 m^2 que soporta las infraestructuras de piso de concreto como compuertas de entrada y salida, carcamo de bombeo, bodegas, campamento y fosa séptica. Posible grado de erosión por viento y agua al dejar expuesto sin agua el espejo de agua de la granja, bordos y caminos durante la etapa de secado, afectación del drenaje vertical en sitios con construccion de concreto.

Preparación de los estanques, reservorio, bordos y canales de salida	Flora	No existe agente de cambio ya que el polígono del proyecto carece totalmente de este importante componente biológico y los que se logren establecer sobre canales de llamada y drenes se respetaran.
	Suelo	Sellado del suelo en las etapas constructivas del proyecto con la afectación de 367.00 m^2 que soporta las infraestructuras de piso de concreto como compuertas de entrada y salida, carcamo de bombeo, bodegas, campamento y fosa séptica. Posible grado de erosión por viento y agua al dejar expuesto sin agua el espejo de agua de la granja, bordos y caminos durante la etapa de secado, afectación del drenaje vertical en sitios con construccion de concreto.

Preparación de los estanques, reservorio, bordos y canales de salida	Flora	No existe agente de cambio ya que el polígono del proyecto carece totalmente de este importante componente biológico y los que se logren establecer sobre canales de llamada y drenes se respetaran.
	Suelo	Sellado del suelo en las etapas constructivas del proyecto con la afectación de 367.00 m^2 que soporta las infraestructuras de piso de concreto como compuertas de entrada y salida, carcamo de bombeo, bodegas, campamento y fosa séptica. Posible grado de erosión por viento y agua al dejar expuesto sin agua el espejo de agua de la granja, bordos y caminos durante la etapa de secado, afectación del drenaje vertical en sitios con construccion de concreto.

Preparación de los estanques, reservorio, bordos y canales de salida	Flora	No existe agente de cambio ya que el polígono del proyecto carece totalmente de este importante componente biológico y los que se logren establecer sobre canales de llamada y drenes se respetaran.
	Suelo	Sellado del suelo en las etapas constructivas del proyecto con la afectación de 367.00 m^2 que soporta las infraestructuras de piso de concreto como compuertas de entrada y salida, carcamo de bombeo, bodegas, campamento y fosa séptica. Posible grado de erosión por viento y agua al dejar expuesto sin agua el espejo de agua de la granja, bordos y caminos durante la etapa de secado, afectación del drenaje vertical en sitios con construccion de concreto.

Preparación de los estanques, reservorio, bordos y canales de salida	Flora	No existe agente de cambio ya que el polígono del proyecto carece totalmente de este importante componente biológico y los que se logren establecer sobre canales de llamada y drenes se respetaran.
	Suelo	Sellado del suelo en las etapas constructivas del proyecto con la afectación de 367.00 m^2 que soporta las infraestructuras de piso de concreto como compuertas de entrada y salida, carcamo de bombeo, bodegas, campamento y fosa séptica. Posible grado de erosión por viento y agua al dejar expuesto sin agua el espejo de agua de la granja, bordos y caminos durante la etapa de secado, afectación del drenaje vertical en sitios con construccion de concreto.

Preparación de los estanques, reservorio, bordos y canales de salida	Flora	No existe agente de cambio ya que el polígono del proyecto carece totalmente de este importante componente biológico y los que se logren establecer sobre canales de llamada y drenes se respetaran.
	Suelo	Sellado del suelo en las etapas constructivas del proyecto con la afectación de 367.00 m^2 que soporta las infraestructuras de piso de concreto como compuertas de entrada y salida, carcamo de bombeo, bodegas, campamento y fosa séptica. Posible grado de erosión por viento y agua al dejar expuesto sin agua el espejo de agua de la granja, bordos y caminos durante la etapa de secado, afectación del drenaje vertical en sitios con construccion de concreto.

Preparación de los estanques, reservorio, bordos y canales de salida	Flora	No existe agente de cambio ya que el polígono del proyecto carece totalmente de este importante componente biológico y los que se logren establecer sobre canales de llamada y drenes se respetaran.
	Suelo	Sellado del suelo en las etapas constructivas del proyecto con la afectación de 367.00 m^2 que soporta las infraestructuras de piso de concreto como compuertas de entrada y salida, carcamo de bombeo, bodegas, campamento y fosa séptica. Posible grado de erosión por viento y agua al dejar expuesto sin agua el espejo de agua de la granja, bordos y caminos durante la etapa de secado, afectación del drenaje vertical en sitios con construccion de concreto.

Preparación de los estanques, reservorio, bordos y canales de salida	Flora	No existe agente de cambio ya que el polígono del proyecto carece totalmente de este importante componente biológico y los que se logren establecer sobre canales de llamada y drenes se respetaran.
	Suelo	Sellado del suelo en las etapas constructivas del proyecto con la afectación de 367.00 m^2 que soporta las infraestructuras de piso de concreto como compuertas de entrada y salida, carcamo de bombeo, bodegas, campamento y fosa séptica. Posible grado de erosión por viento y agua al dejar expuesto sin agua el espejo de agua de la granja, bordos y caminos durante la etapa de secado, afectación del drenaje vertical en sitios con construccion de concreto.

Preparación de los estanques, reservorio, bordos y canales de salida	Flora	No existe agente de cambio ya que el polígono del proyecto carece totalmente de este importante componente biológico y los que se logren establecer sobre canales de llamada y drenes se respetaran.
	Suelo	Sellado del suelo en las etapas constructivas del proyecto con la afectación de 367.00 m^2 que soporta las infraestructuras de piso de concreto como compuertas de entrada y salida, carcamo de bombeo, bodegas, campamento y fosa séptica. Posible grado de erosión por viento y agua al dejar expuesto sin agua el espejo de agua de la granja, bordos y caminos durante la etapa de secado, afectación del drenaje vertical en sitios con construccion de concreto.

Preparación de los estanques, reservorio, bordos y canales de salida	Flora	No existe agente de cambio ya que el polígono del proyecto carece totalmente de este importante componente biológico y los que se logren establecer sobre canales de llamada y drenes se respetaran.
	Suelo	Sellado del suelo en las etapas constructivas del proyecto con la afectación de 367.00 m^2 que soporta las infraestructuras de piso de concreto como compuertas de entrada y salida, carcamo de bombeo, bodegas, campamento y fosa séptica. Posible grado de erosión por viento y agua al dejar expuesto sin agua el espejo de agua de la granja, bordos y caminos durante la etapa de secado, afectación del drenaje vertical en sitios con construccion de concreto.

Preparación de los estanques, reservorio, bordos y canales de salida	Flora	No existe agente de cambio ya que el polígono del proyecto carece totalmente de este importante componente biológico y los que se logren establecer sobre canales de llamada y drenes se respetaran.
	Suelo	Sellado del suelo en las etapas constructivas del proyecto con la afectación de 367.00 m^2 que soporta las infraestructuras de piso de concreto como compuertas de entrada y salida, carcamo de bombeo, bodegas, campamento y fosa séptica. Posible grado de erosión por viento y agua al dejar expuesto sin agua el espejo de agua de la granja, bordos y caminos durante la etapa de secado, afectación del drenaje vertical en sitios con construccion de concreto.

Preparación de los estanques, reservorio, bordos y canales de salida	Flora	No existe agente de cambio ya que el polígono del proyecto carece totalmente de este importante componente biológico y los que se logren establecer sobre canales de llamada y drenes se respetaran.
	Suelo	Sellado del suelo en las etapas constructivas del proyecto con la afectación de 367.00 m^2 que soporta las infraestructuras de piso de concreto como compuertas de entrada y salida, carcamo de bombeo, bodegas, campamento y fosa séptica. Posible grado de erosión por viento y agua al dejar expuesto sin agua el espejo de agua de la granja, bordos y caminos durante la etapa de secado, afectación del drenaje vertical en sitios con construccion de concreto.

Preparación de los estanques, reservorio, bordos y canales de salida	Flora	No existe agente de cambio ya que el polígono del proyecto carece totalmente de este importante componente biológico y los que se logren establecer sobre canales de llamada y drenes se respetaran.
	Suelo	Sellado del suelo en las etapas constructivas del proyecto con la afectación de 367.00 m^2 que soporta las infraestructuras de piso de concreto como compuertas de entrada y salida, carcamo de bombeo, bodegas, campamento y fosa séptica. Posible grado de erosión por viento y agua al dejar expuesto sin agua el espejo de agua de la granja, bordos y caminos durante la etapa de secado, afectación del drenaje vertical en sitios con construccion de concreto.

Preparación de los estanques, reservorio, bordos y canales de salida	Flora	No existe agente de cambio ya que el polígono del proyecto carece totalmente de este importante componente biológico y los que se logren establecer sobre canales de llamada y drenes se respetaran.
	Suelo	Sellado del suelo en las etapas constructivas del proyecto con la afectación de 367.00 m^2 que soporta las infraestructuras de piso de concreto como compuertas de entrada y salida, carcamo de bombeo, bodegas, campamento y fosa séptica. Posible grado de erosión por viento y agua al dejar expuesto sin agua el espejo de agua de la granja, bordos y caminos durante la etapa de secado, afectación del drenaje vertical en sitios con construccion de concreto.

Preparación de los estanques, reservorio, bordos y canales de salida	Flora	No existe agente de cambio ya que el polígono del proyecto carece totalmente de este importante componente biológico y los que se logren establecer sobre canales de llamada y drenes se respetaran.
	Suelo	Sellado del suelo en las etapas constructivas del proyecto con la afectación de 367.00 m^2 que soporta las infraestructuras de piso de concreto como compuertas de entrada y salida, carcamo de bombeo, bodegas, campamento y fosa séptica. Posible grado de erosión por viento y agua al dejar expuesto sin agua el espejo de agua de la granja, bordos y caminos durante la etapa de secado, afectación del drenaje vertical en sitios con construccion de concreto.

Preparación de los estanques, reservorio, bordos y canales de salida	Flora	No existe agente de cambio ya que el polígono del proyecto carece totalmente de este importante componente biológico y los que se logren establecer sobre canales de llamada y drenes se respetaran.
	Suelo	Sellado del suelo en las etapas constructivas del proyecto con la afectación de 367.00 m^2 que soporta las infraestructuras de piso de concreto como compuertas de entrada y salida, carcamo de bombeo, bodegas, campamento y fosa séptica. Posible grado de erosión por viento y agua al dejar expuesto sin agua el espejo de agua de la granja, bordos y caminos durante la etapa de secado, afectación del drenaje vertical en sitios con construccion de concreto.

Preparación de los estanques, reservorio, bordos y canales de salida	Flora	No existe agente de cambio ya que el polígono del proyecto carece totalmente de este importante componente biológico y los que se logren establecer sobre canales de llamada y drenes se respetaran.
	Suelo	Sellado del suelo en las etapas constructivas del proyecto con la afectación de 367.00 m^2 que soporta las infraestructuras de piso de concreto como compuertas de entrada y salida, carcamo de bombeo, bodegas, campamento y fosa séptica. Posible grado de erosión por viento y agua al dejar expuesto sin agua el espejo de agua de la granja, bordos y caminos durante la etapa de secado, afectación del drenaje vertical en sitios con construccion de concreto.

Preparación de los estanques, reservorio, bordos y canales de salida	Flora	No existe agente de cambio ya que el polígono del proyecto carece totalmente de este importante componente biológico y los que se logren establecer sobre canales de llamada y drenes se respetaran.
	Suelo	Sellado del suelo en las etapas constructivas del proyecto con la afectación de 367.00 m^2 que soporta las infraestructuras de piso de concreto como compuertas de entrada y salida, carcamo de bombeo, bodegas, campamento y fosa séptica. Posible grado de erosión por viento y agua al dejar expuesto sin agua el espejo de agua de la granja, bordos y caminos durante la etapa de secado, afectación del drenaje vertical en sitios con construccion de concreto.

Preparación de los estanques, reservorio, bordos y canales de salida	Flora	No existe agente de cambio ya que el polígono del proyecto carece totalmente de este importante componente biológico y los que se logren establecer sobre canales de llamada y drenes se respetaran.
	Suelo	Sellado del suelo en las etapas constructivas del proyecto con la afectación de 367.00 m^2 que soporta las infraestructuras de piso de concreto como compuertas de entrada y salida, carcamo de bombeo, bodegas, campamento y fosa séptica. Posible grado de erosión por viento y agua al dejar expuesto sin agua el espejo de agua de la granja, bordos y caminos durante la etapa de secado, afectación del drenaje vertical en sitios con construccion de concreto.

Preparación de los estanques, reservorio, bordos y canales de salida	Flora	No existe agente de cambio ya que el polígono del proyecto carece totalmente de este importante componente biológico y los que se logren establecer sobre canales de llamada y drenes se respetaran.
	Suelo	Sellado del suelo en las etapas constructivas del proyecto con la afectación de 367.00 m^2 que soporta las infraestructuras de piso de concreto como compuertas de entrada y salida, carcamo de bombeo, bodegas, campamento y fosa séptica. Posible grado de erosión por viento y agua al dejar expuesto sin agua el espejo de agua de la granja, bordos y caminos durante la etapa de secado, afectación del drenaje vertical en sitios con construccion de concreto.

Preparación de los estanques, reservorio, bordos y canales de salida	Flora	No existe agente de cambio ya que el polígono del proyecto carece totalmente de este importante componente biológico y los que se logren establecer sobre canales de llamada y drenes se respetaran.
	Suelo	Sellado del suelo en las etapas constructivas del proyecto con la afectación de 367.00 m^2 que soporta las infraestructuras de piso de concreto como compuertas de entrada y salida, carcamo de bombeo, bodegas, campamento y fosa séptica. Posible grado de erosión por viento y agua al dejar expuesto sin agua el espejo de agua de la granja, bordos y caminos durante la etapa de secado, afectación del drenaje vertical en sitios con construccion de concreto.

Preparación de los estanques, reservorio, bordos y canales de salida	Flora	No existe agente de cambio ya que el polígono del proyecto carece totalmente de este importante componente biológico y los que se logren establecer sobre canales de llamada y drenes se respetaran.
	Suelo	Sellado del suelo en las etapas constructivas del proyecto con la afectación de 367.00 m^2 que soporta las infraestructuras de piso de concreto como compuertas de entrada y salida, carcamo de bombeo, bodegas, campamento y fosa séptica. Posible grado de erosión por viento y agua al dejar expuesto sin agua el espejo de agua de la granja, bordos y caminos durante la etapa de secado, afectación del drenaje vertical en sitios con construccion de concreto.

Preparación de los estanques, reservorio, bordos y canales de salida	Flora	No existe agente de cambio ya que el polígono del proyecto carece totalmente de este importante componente biológico y los que se logren establecer sobre canales de llamada y drenes se respetaran.
	Suelo	Sellado del suelo en las etapas constructivas del proyecto con la afectación de 367.00 m^2 que soporta las infraestructuras de piso de concreto como compuertas de entrada y salida, carcamo de bombeo, bodegas, campamento y fosa séptica. Posible grado de erosión por viento y agua al dejar expuesto sin agua el espejo de agua de la granja, bordos y caminos durante la etapa de secado, afectación del drenaje vertical en sitios con construccion de concreto.

Preparación de los estanques, reservorio, bordos y canales de salida	Flora	No existe agente de cambio ya que el polígono del proyecto carece totalmente de este importante componente biológico y los que se logren establecer sobre canales de llamada y drenes se respetaran.
	Suelo	Sellado del suelo en las etapas constructivas del proyecto con la afectación de 367.00 m^2 que soporta las infraestructuras de piso de concreto como compuertas de entrada y salida, carcamo de bombeo, bodegas, campamento y fosa séptica. Posible grado de erosión por viento y agua al dejar expuesto sin agua el espejo de agua de la granja, bordos y caminos durante la etapa de secado, afectación del drenaje vertical en sitios con construccion de concreto.

Preparación de los estanques, reservorio, bordos y canales de salida	Flora	No existe agente de cambio ya que el polígono del proyecto carece totalmente de este importante componente biológico y los que se logren establecer sobre canales de llamada y drenes se respetaran.
	Suelo	Sellado del suelo en las etapas constructivas del proyecto con la afectación de 367.00 m^2 que soporta las infraestructuras de piso de concreto como compuertas de entrada y salida, carcamo de bombeo, bodegas, campamento y fosa séptica. Posible grado de erosión por viento y agua al dejar expuesto sin agua el espejo de agua de la granja, bordos y caminos durante la etapa de secado, afectación del drenaje vertical en sitios con construccion de concreto.

Preparación de los estanques, reservorio, bordos y canales de salida	Flora	No existe agente de cambio ya que el polígono del proyecto carece totalmente de este importante componente biológico y los que se logren establecer sobre canales de llamada y drenes se respetaran.
	Suelo	Sellado del suelo en las etapas constructivas del proyecto con la afectación de 367.00 m^2 que soporta las infraestructuras de piso de concreto como compuertas de entrada y salida, carcamo de bombeo, bodegas, campamento y fosa séptica. Posible grado de erosión por viento y agua al dejar expuesto sin agua el espejo de agua de la granja, bordos y caminos durante la etapa de secado, afectación del drenaje vertical en sitios con construccion de concreto.

Preparación de los estanques, reservorio, bordos y canales de salida	Flora	No existe agente de cambio ya que el polígono del proyecto carece totalmente de este importante componente biológico y los que se logren establecer sobre canales de llamada y drenes se respetaran.
	Suelo	Sellado del suelo en las etapas constructivas del proyecto con la afectación de 367.00 m^2 que soporta las infraestructuras de piso de concreto como compuertas de entrada y salida, carcamo de bombeo, bodegas, campamento y fosa séptica. Posible grado de erosión por viento y agua al dejar expuesto sin agua el espejo de agua de la granja, bordos y caminos durante la etapa de secado, afectación del drenaje vertical en sitios con construccion de concreto.

Preparación de los estanques, reservorio, bordos y canales de salida	Flora	No existe agente de cambio ya que el polígono del proyecto carece totalmente de este importante componente biológico y los que se logren establecer sobre canales de llamada y drenes se respetaran.
	Suelo	Sellado del suelo en las etapas constructivas del proyecto con la afectación de 367.00 m^2 que soporta las infraestructuras de piso de concreto como compuertas de entrada y salida, carcamo de bombeo, bodegas, campamento y fosa séptica. Posible grado de erosión por viento y agua al dejar expuesto sin agua el espejo de agua de la granja, bordos y caminos durante la etapa de secado, afectación del drenaje vertical en sitios con construccion de concreto.

Preparación de los estanques, reservorio, bordos y canales de salida	Flora	No existe agente de cambio ya que el polígono del proyecto carece totalmente de este importante componente biológico y los que se logren establecer sobre canales de llamada y drenes se respetaran.
	Suelo	Sellado del suelo en las etapas constructivas del proyecto con la afectación de 367.00 m^2 que soporta las infraestructuras de piso de concreto como compuertas de entrada y salida, carcamo de bombeo, bodegas, campamento y fosa séptica. Posible grado de erosión por viento y agua al dejar expuesto sin agua el espejo de agua de la granja, bordos y caminos durante la etapa de secado, afectación del drenaje vertical en sitios con construccion de concreto.

Preparación de los estanques, reservorio, bordos y canales de salida	Flora	No existe agente de cambio ya que el polígono del proyecto carece totalmente de este importante componente biológico y los que se logren establecer sobre canales de llamada y drenes se respetaran.
	Suelo	Sellado del suelo en las etapas constructivas del proyecto con la afectación de 367.00 m^2 que soporta las infraestructuras de piso de concreto como compuertas de entrada y salida, carcamo de bombeo, bodegas, campamento y fosa séptica. Posible grado de erosión por viento y agua al dejar expuesto sin agua el espejo de agua de la granja, bordos y caminos durante la etapa de secado, afectación del drenaje vertical en sitios con construccion de concreto.

Preparación de los estanques, reservorio, bordos y canales de salida	Flora	No existe agente de cambio ya que el polígono del proyecto carece totalmente de este importante componente biológico y los que se logren establecer sobre canales de llamada y drenes se respetaran.
	Suelo	Sellado del suelo en las etapas constructivas del proyecto con la afectación de 367.00 m^2 que soporta las infraestructuras de piso de concreto como compuertas de entrada y salida, carcamo de bombeo, bodegas, campamento y fosa séptica. Posible grado de erosión por viento y agua al dejar expuesto sin agua el espejo de agua de la granja, bordos y caminos durante la etapa de secado, afectación del drenaje vertical en sitios con construccion de concreto.

Preparación de los estanques, reservorio, bordos y canales de salida	Flora	No existe agente de cambio ya que el polígono del proyecto carece totalmente de este importante componente biológico y los que se logren establecer sobre canales de llamada y drenes se respetaran.
	Suelo	Sellado del suelo en las etapas constructivas del proyecto con la afectación de 367.00 m^2 que soporta las infraestructuras de piso de concreto como compuertas de entrada y salida, carcamo de bombeo, bodegas, campamento y fosa séptica. Posible grado de erosión por viento y agua al dejar expuesto sin agua el espejo de agua de la granja, bordos y caminos durante la etapa de secado, afectación del drenaje vertical en sitios con construccion de concreto.

Preparación de los estanques, reservorio, bordos y canales de salida	Flora	No existe agente de cambio ya que el polígono del proyecto carece totalmente de este importante componente biológico y los que se logren establecer sobre canales de llamada y drenes se respetaran.
	Suelo	Sellado del suelo en las etapas constructivas del proyecto con la afectación de 367.00 m^2 que soporta las infraestructuras de piso de concreto como compuertas de entrada y salida, carcamo de bombeo, bodegas, campamento y fosa séptica. Posible grado de erosión por viento y agua al dejar expuesto sin agua el espejo de agua de la granja, bordos y caminos durante la etapa de secado, afectación del drenaje vertical en sitios con construccion de concreto.

Preparación de los estanques, reservorio, bordos y canales de salida	Flora	No existe agente de cambio ya que el polígono del proyecto carece totalmente de este importante componente biológico y los que se logren establecer sobre canales de llamada y drenes se respetaran.
	Suelo	Sellado del suelo en las etapas constructivas del proyecto con la afectación de 367.00 m^2 que soporta las infraestructuras de piso de concreto como compuertas de entrada y salida, carcamo de bombeo, bodegas, campamento y fosa séptica. Posible grado de erosión por viento y agua al dejar expuesto sin agua el espejo de agua de la granja, bordos y caminos durante la etapa de secado, afectación del drenaje vertical en sitios con construccion de concreto.

Preparación de los estanques, reservorio, bordos y canales de salida	Flora	No existe agente de cambio ya que el polígono del proyecto carece totalmente de este importante componente biológico y los que se logren establecer sobre canales de llamada y drenes se respetaran.
	Suelo	Sellado del suelo en las etapas constructivas del proyecto con la afectación de 367.00 m^2 que soporta las infraestructuras de piso de concreto como compuertas de entrada y salida, carcamo de bombeo, bodegas, campamento y fosa séptica. Posible grado de erosión por viento y agua al dejar expuesto sin agua el espejo de agua de la granja, bordos y caminos durante la etapa de secado, afectación del drenaje vertical en sitios con construccion de concreto.

Preparación de los estanques, reservorio, bordos y canales de salida	Flora	No existe agente de cambio ya que el polígono del proyecto carece totalmente de este importante componente biológico y los que se logren establecer sobre canales de llamada y drenes se respetaran.
	Suelo	Sellado del suelo en las etapas constructivas del proyecto con la afectación de 367.00 m^2 que soporta las infraestructuras de piso de concreto como compuertas de entrada y salida, carcamo de bombeo, bodegas, campamento y fosa séptica. Posible grado de erosión por viento y agua al dejar expuesto sin agua el espejo de agua de la granja, bordos y caminos durante la etapa de secado, afectación del drenaje vertical en sitios con construccion de concreto.

Preparación de los estanques, reservorio, bordos y canales de salida	Flora	No existe agente de cambio ya que el polígono del proyecto carece totalmente de este importante componente biológico y los que se logren establecer sobre canales de llamada y drenes se respetaran.
	Suelo	Sellado del suelo en las etapas constructivas del proyecto con la afectación de 367.00 m^2 que soporta las infraestructuras de piso de concreto como compuertas de entrada y salida, carcamo de bombeo, bodegas, campamento y fosa séptica. Posible grado de erosión por viento y agua al dejar expuesto sin agua el espejo de agua de la granja, bordos y caminos durante la etapa de secado, afectación del drenaje vertical en sitios con construccion de concreto.

Preparación de los estanques, reservorio, bordos y canales de salida	Flora	No existe agente de cambio ya que el polígono del proyecto carece totalmente de este importante componente biológico y los que se logren establecer sobre canales de llamada y drenes se respetaran.
	Suelo	Sellado del suelo en las etapas constructivas del proyecto con la afectación de 367.00 m^2 que soporta las infraestructuras de piso de concreto como compuertas de entrada y salida, carcamo de bombeo, bodegas, campamento y fosa séptica. Posible grado de erosión por viento y agua al dejar expuesto sin agua el espejo de agua de la granja, bordos y caminos durante la etapa de secado, afectación del drenaje vertical en sitios con construccion de concreto.

Preparación de los estanques, reservorio, bordos y canales de salida	Flora	No existe agente de cambio ya que el polígono del proyecto carece totalmente de este importante componente biológico y los que se logren establecer sobre canales de llamada y drenes se respetaran.
	Suelo	Sellado del suelo en las etapas constructivas del proyecto con la afectación de 367.00 m^2 que soporta las infraestructuras de piso de concreto como compuertas de entrada y salida, carcamo de bombeo, bodegas, campamento y fosa séptica. Posible grado de erosión por viento y agua al dejar expuesto sin agua el espejo de agua de la granja, bordos y caminos durante la etapa de secado, afectación del drenaje vertical en sitios con construccion de concreto.

Preparación de los estanques, reservorio, bordos y canales de salida	Flora	No existe agente de cambio ya que el polígono del proyecto carece totalmente de este importante componente biológico y los que se logren establecer sobre canales de llamada y drenes se respetaran.
	Suelo	Sellado del suelo en las etapas constructivas del proyecto con la afectación de 367.00 m^2 que soporta las infraestructuras de piso de concreto como compuertas de entrada y salida, carcamo de bombeo, bodegas, campamento y fosa séptica. Posible grado de erosión por viento y agua al dejar expuesto sin agua el espejo de agua de la granja, bordos y caminos durante la etapa de secado, afectación del drenaje vertical en sitios con construccion de concreto.

Preparación de los estanques, reservorio, bordos y canales de salida	Flora	No existe agente de cambio ya que el polígono del proyecto carece totalmente de este importante componente biológico y los que se logren establecer sobre canales de llamada y drenes se respetaran.
	Suelo	Sellado del suelo en las etapas constructivas del proyecto con la afectación de 367.00 m^2 que soporta las infraestructuras de piso de concreto como compuertas de entrada y salida, carcamo de bombeo, bodegas, campamento y fosa séptica. Posible grado de erosión por viento y agua al dejar expuesto sin agua el espejo de agua de la granja, bordos y caminos durante la etapa de secado, afectación del drenaje vertical en sitios con construccion de concreto.

Preparación de los estanques, reservorio, bordos y canales de salida	Flora	No existe agente de cambio ya que el polígono del proyecto carece totalmente de este importante componente biológico y los que se logren establecer sobre canales de llamada y drenes se respetaran.
	Suelo	Sellado del suelo en las etapas constructivas del proyecto con la afectación de 367.00 m^2 que soporta las infraestructuras de piso de concreto como compuertas de entrada y salida, carcamo de bombeo, bodegas, campamento y fosa séptica. Posible grado de erosión por viento y agua al dejar expuesto sin agua el espejo de agua de la granja, bordos y caminos durante la etapa de secado, afectación del drenaje vertical en sitios con construccion de concreto.

Preparación de los estanques, reservorio, bordos y canales de salida	Flora	No existe agente de cambio ya que el polígono del proyecto carece totalmente de este importante componente biológico y los que se logren establecer sobre canales de llamada y drenes se respetaran.
	Suelo	Sellado del suelo en las etapas constructivas del proyecto con la afectación de 367.00 m^2 que soporta las infraestructuras de piso de concreto como compuertas de entrada y salida, carcamo de bombeo, bodegas, campamento y fosa séptica. Posible grado de erosión por viento y agua al dejar expuesto sin agua el espejo de agua de la granja, bordos y caminos durante la etapa de secado, afectación del drenaje vertical en sitios con construccion de concreto.

Preparación de los estanques, reservorio, bordos y canales de salida	Flora	No existe agente de cambio ya que el polígono del proyecto carece totalmente de este importante componente biológico y los que se logren establecer sobre canales de llamada y drenes se respetaran.
	Suelo	Sellado del suelo en las etapas constructivas del proyecto con la afectación de 367.00 m^2 que soporta las infraestructuras de piso de concreto como compuertas de entrada y salida, carcamo de bombeo, bodegas, campamento y fosa séptica. Posible grado de erosión por viento y agua al dejar expuesto sin agua el espejo de agua de la granja, bordos y caminos durante la etapa de secado, afectación del drenaje vertical en sitios con construccion de concreto.

Preparación de los estanques, reservorio, bordos y canales de salida	Flora	No existe agente de cambio ya que el polígono del proyecto carece totalmente de este importante componente biológico y los que se logren establecer sobre canales de llamada y drenes se respetaran.
	Suelo	Sellado del suelo en las etapas constructivas del proyecto con la afectación de 367.00 m^2 que soporta las infraestructuras de piso de concreto como compuertas de entrada y salida, carcamo de bombeo, bodegas, campamento y fosa séptica. Posible grado de erosión por viento y agua al dejar expuesto sin agua el espejo de agua de la granja, bordos y caminos durante la etapa de secado, afectación del drenaje vertical en sitios con construccion de concreto.

Preparación de los estanques, reservorio, bordos y canales de salida	Flora	No existe agente de cambio ya que el polígono del proyecto carece totalmente de este importante componente biológico y los que se logren establecer sobre canales de llamada y drenes se respetaran.
	Suelo	Sellado del suelo en las etapas constructivas del proyecto con la afectación de 367.00 m^2 que soporta las infraestructuras de piso de concreto como compuertas de entrada y salida, carcamo de bombeo, bodegas, campamento y fosa séptica. Posible grado de erosión por viento y agua al dejar expuesto sin agua el espejo de agua de la granja, bordos y caminos durante la etapa de secado, afectación del drenaje vertical en sitios con construccion de concreto.

Preparación de los estanques, reservorio, bordos y canales de salida	Flora	No existe agente de cambio ya que el polígono del proyecto carece totalmente de este importante componente biológico y los que se logren establecer sobre canales de llamada y drenes se respetaran.
	Suelo	Sellado del suelo en las etapas constructivas del proyecto con la afectación de 367.00 m^2 que soporta las infraestructuras de piso de concreto como compuertas de entrada y salida, carcamo de bombeo, bodegas, campamento y fosa séptica. Posible grado de erosión por viento y agua al dejar expuesto sin agua el espejo de agua de la granja, bordos y caminos durante la etapa de secado, afectación del drenaje vertical en sitios con construccion de concreto.

Preparación de los estanques, reservorio, bordos y canales de salida	Flora	No existe agente de cambio ya que el polígono del proyecto carece totalmente de este importante componente biológico y los que se logren establecer sobre canales de llamada y drenes se respetaran.
	Suelo	Sellado del suelo en las etapas constructivas del proyecto con la afectación de 367.00 m^2 que soporta las infraestructuras de piso de concreto como compuertas de entrada y salida, carcamo de bombeo, bodegas, campamento y fosa séptica. Posible grado de erosión por viento y agua al dejar expuesto sin agua el espejo de agua de la granja, bordos y caminos durante la etapa de secado, afectación del drenaje vertical en sitios con construccion de concreto.

Preparación de los estanques, reservorio, bordos y canales de salida	Flora	No existe agente de cambio ya que el polígono del proyecto carece totalmente de este importante componente biológico y los que se logren establecer sobre canales de llamada y drenes se respetaran.
	Suelo	Sellado del suelo en las etapas constructivas del proyecto con la afectación de 367.00 m^2 que soporta las infraestructuras de piso de concreto como compuertas de entrada y salida, carcamo de bombeo, bodegas, campamento y fosa séptica. Posible grado de erosión por viento y agua al dejar expuesto sin agua el espejo de agua de la granja, bordos y caminos durante la etapa de secado, afectación del drenaje vertical en sitios con construccion de concreto.

Preparación de los estanques, reservorio, bordos y canales de salida	Flora	No existe agente de cambio ya que el polígono del proyecto carece totalmente de este importante componente biológico y los que se logren establecer sobre canales de llamada y drenes se respetaran.
	Suelo	Sellado del suelo en las etapas constructivas del proyecto con la afectación de 367.00 m^2 que soporta las infraestructuras de piso de concreto como compuertas de entrada y salida, carcamo de bombeo, bodegas, campamento y fosa séptica. Posible grado de erosión por viento y agua al dejar expuesto sin agua el espejo de agua de la granja, bordos y caminos durante la etapa de secado, afectación del drenaje vertical en sitios con construccion de concreto.

Preparación de los estanques, reservorio, bordos y canales de salida	Flora	No existe agente de cambio ya que el polígono del proyecto carece totalmente de este importante componente biológico y los que se logren establecer sobre canales de llamada y drenes se respetaran.
	Suelo	Sellado del suelo en las etapas constructivas del proyecto con la afectación de 367.00 m^2 que soporta las infraestructuras de piso de concreto como compuertas de entrada y salida, carcamo de bombeo, bodegas, campamento y fosa séptica. Posible grado de erosión por viento y agua al dejar expuesto sin agua el espejo de agua de la granja, bordos y caminos durante la etapa de secado, afectación del drenaje vertical en sitios con construccion de concreto.

Preparación de los estanques, reservorio, bordos y canales de salida	Flora	No existe agente de cambio ya que el polígono del proyecto carece totalmente de este importante componente biológico y los que se logren establecer sobre canales de llamada y drenes se respetaran.
	Suelo	Sellado del suelo en las etapas constructivas del proyecto con la afectación de 367.00 m^2 que soporta las infraestructuras de piso de concreto como compuertas de entrada y salida, carcamo de bombeo, bodegas, campamento y fosa séptica. Posible grado de erosión por viento y agua al dejar expuesto sin agua el espejo de agua de la granja, bordos y caminos durante la etapa de secado, afectación del drenaje vertical en sitios con construccion de concreto.

Preparación de los estanques, reservorio, bordos y canales de salida	Flora	No existe agente de cambio ya que el polígono del proyecto carece totalmente de este importante componente biológico y los que se logren establecer sobre canales de llamada y drenes se respetaran.
	Suelo	Sellado del suelo en las etapas constructivas del proyecto con la afectación de 367.00 m^2 que soporta las infraestructuras de piso de concreto como compuertas de entrada y salida, carcamo de bombeo, bodegas, campamento y fosa séptica. Posible grado de erosión por viento y agua al dejar expuesto sin agua el espejo de agua de la granja, bordos y caminos durante la etapa de secado, afectación del drenaje vertical en sitios con construccion de concreto.

Preparación de los estanques, reservorio, bordos y canales de salida	Flora	No existe agente de cambio ya que el polígono del proyecto carece totalmente de este importante componente biológico y los que se logren establecer sobre canales de llamada y drenes se respetaran.
	Suelo	Sellado del suelo en las etapas constructivas del proyecto con la afectación de 367.00 m^2 que soporta las infraestructuras de piso de concreto como compuertas de entrada y salida, carcamo de bombeo, bodegas, campamento y fosa séptica. Posible grado de erosión por viento y agua al dejar expuesto sin agua el espejo de agua de la granja, bordos y caminos durante la etapa de secado, afectación del drenaje vertical en sitios con construccion de concreto.

Preparación de los estanques, reservorio, bordos y canales de salida	Flora	No existe agente de cambio ya que el polígono del proyecto carece totalmente de este importante componente biológico y los que se logren establecer sobre canales de llamada y drenes se respetaran.
	Suelo	Sellado del suelo en las etapas constructivas del proyecto con la afectación de 367.00 m^2 que soporta las infraestructuras de piso de concreto como compuertas de entrada y salida, carcamo de bombeo, bodegas, campamento y fosa séptica. Posible grado de erosión por viento y agua al dejar expuesto sin agua el espejo de agua de la granja, bordos y caminos durante la etapa de secado, afectación del drenaje vertical en sitios con construccion de concreto.

Preparación de los estanques, reservorio, bordos y canales de salida	Flora	No existe agente de cambio ya que el polígono del proyecto carece totalmente de este importante componente biológico y los que se logren establecer sobre canales de llamada y drenes se respetaran.
	Suelo	Sellado del suelo en las etapas constructivas del proyecto con la afectación de 367.00 m^2 que soporta las infraestructuras de piso de concreto como compuertas de entrada y salida, carcamo de bombeo, bodegas, campamento y fosa séptica. Posible grado de erosión por viento y agua al dejar expuesto sin agua el espejo de agua de la granja, bordos y caminos durante la etapa de secado, afectación del drenaje vertical en sitios con construccion de concreto.

Preparación de los estanques, reservorio, bordos y canales de salida	Flora	No existe agente de cambio ya que el polígono del proyecto carece totalmente de este importante componente biológico y los que se logren establecer sobre canales de llamada y drenes se respetaran.
	Suelo	Sellado del suelo en las etapas constructivas del proyecto con la afectación de 367.00 m^2 que soporta las infraestructuras de piso de concreto como compuertas de entrada y salida, carcamo de bombeo, bodegas, campamento y fosa séptica. Posible grado de erosión por viento y agua al dejar expuesto sin agua el espejo de agua de la granja, bordos y caminos durante la etapa de secado, afectación del drenaje vertical en sitios con construccion de concreto.

Preparación de los estanques, reservorio, bordos y canales de salida	Flora	No existe agente de cambio ya que el polígono del proyecto carece totalmente de este importante componente biológico y los que se logren establecer sobre canales de llamada y drenes se respetaran.
	Suelo	Sellado del suelo en las etapas constructivas del proyecto con la afectación de 367.00 m^2 que soporta las infraestructuras de piso de concreto como compuertas de entrada y salida, carcamo de bombeo, bodegas, campamento y fosa séptica. Posible grado de erosión por viento y agua al dejar expuesto sin agua el espejo de agua de la granja, bordos y caminos durante la etapa de secado, afectación del drenaje vertical en sitios con construccion de concreto.

Preparación de los estanques, reservorio, bordos y canales de salida	Flora	No existe agente de cambio ya que el polígono del proyecto carece totalmente de este importante componente biológico y los que se logren establecer sobre canales de llamada y drenes se respetaran.
	Suelo	Sellado del suelo en las etapas constructivas del proyecto con la afectación de 367.00 m^2 que soporta las infraestructuras de piso de concreto como compuertas de entrada y salida, carcamo de bombeo, bodegas, campamento y fosa séptica. Posible grado de erosión por viento y agua al dejar expuesto sin agua el espejo de agua de la granja, bordos y caminos durante la etapa de secado, afectación del drenaje vertical en sitios con construccion de concreto.

Preparación de los estanques, reservorio, bordos y canales de salida	Flora	No existe agente de cambio ya que el polígono del proyecto carece totalmente de este importante componente biológico y los que se logren establecer sobre canales de llamada y drenes se respetaran.
	Suelo	Sellado del suelo en las etapas constructivas del proyecto con la afectación de 367.00 m^2 que soporta las infraestructuras de piso de concreto como compuertas de entrada y salida, carcamo de bombeo, bodegas, campamento y fosa séptica. Posible grado de erosión por viento y agua al dejar expuesto sin agua el espejo de agua de la granja, bordos y caminos durante la etapa de secado, afectación del drenaje vertical en sitios con construccion de concreto.

Preparación de los estanques, reservorio, bordos y canales de salida	Flora	No existe agente de cambio ya que el polígono del proyecto carece totalmente de este importante componente biológico y los que se logren establecer sobre canales de llamada y drenes se respetaran.
	Suelo	Sellado del suelo en las etapas constructivas del proyecto con la afectación de 367.00 m^2 que soporta las infraestructuras de piso de concreto como compuertas de entrada y salida, carcamo de bombeo, bodegas, campamento y fosa séptica. Posible grado de erosión por viento y agua al dejar expuesto sin agua el espejo de agua de la granja, bordos y caminos durante la etapa de secado, afectación del drenaje vertical en sitios con construccion de concreto.

Preparación de los estanques, reservorio, bordos y canales de salida	Flora	No existe agente de cambio ya que el polígono del proyecto carece totalmente de este importante componente biológico y los que se logren establecer sobre canales de llamada y drenes se respetaran.
	Suelo	Sellado del suelo en las etapas constructivas del proyecto con la afectación de 367.00 m^2 que soporta las infraestructuras de piso de concreto como compuertas de entrada y salida, carcamo de bombeo, bodegas, campamento y fosa séptica. Posible grado de erosión por viento y agua al dejar expuesto sin agua el espejo de agua de la granja, bordos y caminos durante la etapa de secado, afectación del drenaje vertical en sitios con construccion de concreto.

Preparación de los estanques, reservorio, bordos y canales de salida	Flora	No existe agente de cambio ya que el polígono del proyecto carece totalmente de este importante componente biológico y los que se logren establecer sobre canales de llamada y drenes se respetaran.
	Suelo	Sellado del suelo en las etapas constructivas del proyecto con la afectación de 367.00 m^2 que soporta las infraestructuras de piso de concreto como compuertas de entrada y salida, carcamo de bombeo, bodegas, campamento y fosa séptica. Posible grado de erosión por viento y agua al dejar expuesto sin agua el espejo de agua de la granja, bordos y caminos durante la etapa de secado, afectación del drenaje vertical en sitios con construccion de concreto.

Preparación de los estanques, reservorio, bordos y canales de salida	Flora	No existe agente de cambio ya que el polígono del proyecto carece totalmente de este importante componente biológico y los que se logren establecer sobre canales de llamada y drenes se respetaran.
	Suelo	Sellado del suelo en las etapas constructivas del proyecto con la afectación de 367.00 m^2 que soporta las infraestructuras de piso de concreto como compuertas de entrada y salida, carcamo de bombeo, bodegas, campamento y fosa séptica. Posible grado de erosión por viento y agua al dejar expuesto sin agua el espejo de agua de la granja, bordos y caminos durante la etapa de secado, afectación del drenaje vertical en sitios con construccion de concreto.

Preparación de los estanques, reservorio, bordos y canales de salida	Flora	No existe agente de cambio ya que el polígono del proyecto carece totalmente de este importante componente biológico y los que se logren establecer sobre canales de llamada y drenes se respetaran.
	Suelo	Sellado del suelo en las etapas constructivas del proyecto con la afectación de 367.00 m^2 que soporta las infraestructuras de piso de concreto como compuertas de entrada y salida, carcamo de bombeo, bodegas, campamento y fosa séptica. Posible grado de erosión por viento y agua al dejar expuesto sin agua el espejo de agua de la granja, bordos y caminos durante la etapa de secado, afectación del drenaje vertical en sitios con construccion de concreto.

Preparación de los estanques, reservorio, bordos y canales de salida	Flora	No existe agente de cambio ya que el polígono del proyecto carece totalmente de este importante componente biológico y los que se logren establecer sobre canales de llamada y drenes se respetaran.
	Suelo	Sellado del suelo en las etapas constructivas del proyecto con la afectación de 367.00 m^2 que soporta las infraestructuras de piso de concreto como compuertas de entrada y salida, carcamo de bombeo, bodegas, campamento y fosa séptica. Posible grado de erosión por viento y agua al dejar expuesto sin agua el espejo de agua de la granja, bordos y caminos durante la etapa de secado, afectación del drenaje vertical en sitios con construccion de concreto.

Preparación de los estanques, reservorio, bordos y canales de salida	Flora	No existe agente de cambio ya que el polígono del proyecto carece totalmente de este importante componente biológico y los que se logren establecer sobre canales de llamada y drenes se respetaran.
	Suelo	Sellado del suelo en las etapas constructivas del proyecto con la afectación de 367.00 m^2 que soporta las infraestructuras de piso de concreto como compuertas de entrada y salida, carcamo de bombeo, bodegas, campamento y fosa séptica. Posible grado de erosión por viento y agua al dejar expuesto sin agua el espejo de agua de la granja, bordos y caminos durante la etapa de secado, afectación del drenaje vertical en sitios con construccion de concreto.

Preparación de los estanques, reservorio, bordos y canales de salida	Flora	No existe agente de cambio ya que el polígono del proyecto carece totalmente de este importante componente biológico y los que se logren establecer sobre canales de llamada y drenes se respetaran.
	Suelo	Sellado del suelo en las etapas constructivas del proyecto con la afectación de 367.00 m^2 que soporta las infraestructuras de piso de concreto como compuertas de entrada y salida, carcamo de bombeo, bodegas, campamento y fosa séptica. Posible grado de erosión por viento y agua al dejar expuesto sin agua el espejo de agua de la granja, bordos y caminos durante la etapa de secado, afectación del drenaje vertical en sitios con construccion de concreto.

Preparación de los estanques, reservorio, bordos y canales de salida	Flora	No existe agente de cambio ya que el polígono del proyecto carece totalmente de este importante componente biológico y los que se logren establecer sobre canales de llamada y drenes se respetaran.
	Suelo	Sellado del suelo en las etapas constructivas del proyecto con la afectación de 367.00 m^2 que soporta las infraestructuras de piso de concreto como compuertas de entrada y salida, carcamo de bombeo, bodegas, campamento y fosa séptica. Posible grado de erosión por viento y agua al dejar expuesto sin agua el espejo de agua de la granja, bordos y caminos durante la etapa de secado, afectación del drenaje vertical en sitios con construccion de concreto.

Preparación de los estanques, reservorio, bordos y canales de salida	Flora	No existe agente de cambio ya que el polígono del proyecto carece totalmente de este importante componente biológico y los que se logren establecer sobre canales de llamada y drenes se respetaran.
	Suelo	Sellado del suelo en las etapas constructivas del proyecto con la afectación de 367.00 m^2 que soporta las infraestructuras de piso de concreto como compuertas de entrada y salida, carcamo de bombeo, bodegas, campamento y fosa séptica. Posible grado de erosión por viento y agua al dejar expuesto sin agua el espejo de agua de la granja, bordos y caminos durante la etapa de secado, afectación del drenaje vertical en sitios con construccion de concreto.

Preparación de los estanques, reservorio, bordos y canales de salida	Flora	No existe agente de cambio ya que el polígono del proyecto carece totalmente de este importante componente biológico y los que se logren establecer sobre canales de llamada y drenes se respetaran.
	Suelo	Sellado del suelo en las etapas constructivas del proyecto con la afectación de 367.00 m^2 que soporta las infraestructuras de piso de concreto como compuertas de entrada y salida, carcamo de bombeo, bodegas, campamento y fosa séptica. Posible grado de erosión por viento y agua al dejar expuesto sin agua el espejo de agua de la granja, bordos y caminos durante la etapa de secado, afectación del drenaje vertical en sitios con construccion de concreto.

Preparación de los estanques, reservorio, bordos y canales de salida	Flora	No existe agente de cambio ya que el polígono del proyecto carece totalmente de este importante componente biológico y los que se logren establecer sobre canales de llamada y drenes se respetaran.
	Suelo	Sellado del suelo en las etapas constructivas del proyecto con la afectación de 367.00 m^2 que soporta las infraestructuras de piso de concreto como compuertas de entrada y salida, carcamo de bombeo, bodegas, campamento y fosa séptica. Posible grado de erosión por viento y agua al dejar expuesto sin agua el espejo de agua de la granja, bordos y caminos durante la etapa de secado, afectación del drenaje vertical en sitios con construccion de concreto.

Preparación de los estanques, reservorio, bordos y canales de salida	Flora	No existe agente de cambio ya que el polígono del proyecto carece totalmente de este importante componente biológico y los que se logren establecer sobre canales de llamada y drenes se respetaran.
	Suelo	Sellado del suelo en las etapas constructivas del proyecto con la afectación de 367.00 m^2 que soporta las infraestructuras de piso de concreto como compuertas de entrada y salida, carcamo de bombeo, bodegas, campamento y fosa séptica. Posible grado de erosión por viento y agua al dejar expuesto sin agua el espejo de agua de la granja, bordos y caminos durante la etapa de secado, afectación del drenaje vertical en sitios con construccion de concreto.

Preparación de los estanques, reservorio, bordos y canales de salida	Flora	No existe agente de cambio ya que el polígono del proyecto carece totalmente de este importante componente biológico y los que se logren establecer sobre canales de llamada y drenes se respetaran.
	Suelo	Sellado del suelo en las etapas constructivas del proyecto con la afectación de 367.00 m^2 que soporta las infraestructuras de piso de concreto como compuertas de entrada y salida, carcamo de bombeo, bodegas, campamento y fosa séptica. Posible grado de erosión por viento y agua al dejar expuesto sin agua el espejo de agua de la granja, bordos y caminos durante la etapa de secado, afectación del drenaje vertical en sitios con construccion de concreto.

Preparación de los estanques, reservorio, bordos y canales de salida	Flora	No existe agente de cambio ya que el polígono del proyecto carece totalmente de este importante componente biológico y los que se logren establecer sobre canales de llamada y drenes se respetaran.
	Suelo	Sellado del suelo en las etapas constructivas del proyecto con la afectación de 367.00 m^2 que soporta las infraestructuras de piso de concreto como compuertas de entrada y salida, carcamo de bombeo, bodegas, campamento y fosa séptica. Posible grado de erosión por viento y agua al dejar expuesto sin agua el espejo de agua de la granja, bordos y caminos durante la etapa de secado, afectación del drenaje vertical en sitios con construccion de concreto.

Preparación de los estanques, reservorio, bordos y canales de salida	Flora	No existe agente de cambio ya que el polígono del proyecto carece totalmente de este importante componente biológico y los que se logren establecer sobre canales de llamada y drenes se respetaran.
	Suelo	Sellado del suelo en las etapas constructivas del proyecto con la afectación de 367.00 m^2 que soporta las infraestructuras de piso de concreto como compuertas de entrada y salida, carcamo de bombeo, bodegas, campamento y fosa séptica. Posible grado de erosión por viento y agua al dejar expuesto sin agua el espejo de agua de la granja, bordos y caminos durante la etapa de secado, afectación del drenaje vertical en sitios con construccion de concreto.

Preparación de los estanques, reservorio, bordos y canales de salida	Flora	No existe agente de cambio ya que el polígono del proyecto carece totalmente de este importante componente biológico y los que se logren establecer sobre canales de llamada y drenes se respetaran.
	Suelo	Sellado del suelo en las etapas constructivas del proyecto con la afectación de 367.00 m^2 que soporta las infraestructuras de piso de concreto como compuertas de entrada y salida, carcamo de bombeo, bodegas, campamento y fosa séptica. Posible grado de erosión por viento y agua al dejar expuesto sin agua el espejo de agua de la granja, bordos y caminos durante la etapa de secado, afectación del drenaje vertical en sitios con construccion de concreto.

Preparación de los estanques, reservorio, bordos y canales de salida	Flora	No existe agente de cambio ya que el polígono del proyecto carece totalmente de este importante componente biológico y los que se logren establecer sobre canales de llamada y drenes se respetaran.
	Suelo	Sellado del suelo en las etapas constructivas del proyecto con la afectación de 367.00 m^2 que soporta las infraestructuras de piso de concreto como compuertas de entrada y salida, carcamo de bombeo, bodegas, campamento y fosa séptica. Posible grado de erosión por viento y agua al dejar expuesto sin agua el espejo de agua de la granja, bordos y caminos durante la etapa de secado, afectación del drenaje vertical en sitios con construccion de concreto.

Preparación de los estanques, reservorio, bordos y canales de salida	Flora	No existe agente de cambio ya que el polígono del proyecto carece totalmente de este importante componente biológico y los que se logren establecer sobre canales de llamada y drenes se respetaran.
	Suelo	Sellado del suelo en las etapas constructivas del proyecto con la afectación de 367.00 m^2 que soporta las infraestructuras de piso de concreto como compuertas de entrada y salida, carcamo de bombeo, bodegas, campamento y fosa séptica. Posible grado de erosión por viento y agua al dejar expuesto sin agua el espejo de agua de la granja, bordos y caminos durante la etapa de secado, afectación del drenaje vertical en sitios con construccion de concreto.

Preparación de los estanques, reservorio, bordos y canales de salida	Flora	No existe agente de cambio ya que el polígono del proyecto carece totalmente de este importante componente biológico y los que se logren establecer sobre canales de llamada y drenes se respetaran.
	Suelo	Sellado del suelo en las etapas constructivas del proyecto con la afectación de 367.00 m^2 que soporta las infraestructuras de piso de concreto como compuertas de entrada y salida, carcamo de bombeo, bodegas, campamento y fosa séptica. Posible grado de erosión por viento y agua al dejar expuesto sin agua el espejo de agua de la granja, bordos y caminos durante la etapa de secado, afectación del drenaje vertical en sitios con construccion de concreto.

Preparación de los estanques, reservorio, bordos y canales de salida	Flora	No existe agente de cambio ya que el polígono del proyecto carece totalmente de este importante componente biológico y los que se logren establecer sobre canales de llamada y drenes se respetaran.
	Suelo	Sellado del suelo en las etapas constructivas del proyecto con la afectación de 367.00 m^2 que soporta las infraestructuras de piso de concreto como compuertas de entrada y salida, carcamo de bombeo, bodegas, campamento y fosa séptica. Posible grado de erosión por viento y agua al dejar expuesto sin agua el espejo de agua de la granja, bordos y caminos durante la etapa de secado, afectación del drenaje vertical en sitios con construccion de concreto.

Preparación de los estanques, reservorio, bordos y canales de salida	Flora	No existe agente de cambio ya que el polígono del proyecto carece totalmente de este importante componente biológico y los que se logren establecer sobre canales de llamada y drenes se respetaran.
	Suelo	Sellado del suelo en las etapas constructivas del proyecto con la afectación de 367.00 m^2 que soporta las infraestructuras de piso de concreto como compuertas de entrada y salida, carcamo de bombeo, bodegas, campamento y fosa séptica. Posible grado de erosión por viento y agua al dejar expuesto sin agua el espejo de agua de la granja, bordos y caminos durante la etapa de secado, afectación del drenaje vertical en sitios con construccion de concreto.

Preparación de los estanques, reservorio, bordos y canales de salida	Flora	No existe agente de cambio ya que el polígono del proyecto carece totalmente de este importante componente biológico y los que se logren establecer sobre canales de llamada y drenes se respetaran.
	Suelo	Sellado del suelo en las etapas constructivas del proyecto con la afectación de 367.00 m^2 que soporta las infraestructuras de piso de concreto como compuertas de entrada y salida, carcamo de bombeo, bodegas, campamento y fosa séptica. Posible grado de erosión por viento y agua al dejar expuesto sin agua el espejo de agua de la granja, bordos y caminos durante la etapa de secado, afectación del drenaje vertical en sitios con construccion de concreto.

Preparación de los estanques, reservorio, bordos y canales de salida	Flora	No existe agente de cambio ya que el polígono del proyecto carece totalmente de este importante componente biológico y los que se logren establecer sobre canales de llamada y drenes se respetaran.
	Suelo	Sellado del suelo en las etapas constructivas del proyecto con la afectación de 367.00 m^2 que soporta las infraestructuras de piso de concreto como compuertas de entrada y salida, carcamo de bombeo, bodegas, campamento y fosa séptica. Posible grado de erosión por viento y agua al dejar expuesto sin agua el espejo de agua de la granja, bordos y caminos durante la etapa de secado, afectación del drenaje vertical en sitios con construccion de concreto.

Preparación de los estanques, reservorio, bordos y canales de salida	Flora	No existe agente de cambio ya que el polígono del proyecto carece totalmente de este importante componente biológico y los que se logren establecer sobre canales de llamada y drenes se respetaran.
	Suelo	Sellado del suelo en las etapas constructivas del proyecto con la afectación de 367.00 m^2 que soporta las infraestructuras de piso de concreto como compuertas de entrada y salida, carcamo de bombeo, bodegas, campamento y fosa séptica. Posible grado de erosión por viento y agua al dejar expuesto sin agua el espejo de agua de la granja, bordos y caminos durante la etapa de secado, afectación del drenaje vertical en sitios con construccion de concreto.

Preparación de los estanques, reservorio, bordos y canales de salida	Flora	No existe agente de cambio ya que el polígono del proyecto carece totalmente de este importante componente biológico y los que se logren establecer sobre canales de llamada y drenes se respetaran.
	Suelo	Sellado del suelo en las etapas constructivas del proyecto con la afectación de 367.00 m^2 que soporta las infraestructuras de piso de concreto como compuertas de entrada y salida, carcamo de bombeo, bodegas, campamento y fosa séptica. Posible grado de erosión por viento y agua al dejar expuesto sin agua el espejo de agua de la granja, bordos y caminos durante la etapa de secado, afectación del drenaje vertical en sitios con construccion de concreto.

Preparación de los estanques, reservorio, bordos y canales de salida	Flora	No existe agente de cambio ya que el polígono del proyecto carece totalmente de este importante componente biológico y los que se logren establecer sobre canales de llamada y drenes se respetaran.
	Suelo	Sellado del suelo en las etapas constructivas del proyecto con la afectación de 367.00 m^2 que soporta las infraestructuras de piso de concreto como compuertas de entrada y salida, carcamo de bombeo, bodegas, campamento y fosa séptica. Posible grado de erosión por viento y agua al dejar expuesto sin agua el espejo de agua de la granja, bordos y caminos durante la etapa de secado, afectación del drenaje vertical en sitios con construccion de concreto.

Preparación de los estanques, reservorio, bordos y canales de salida	Flora	No existe agente de cambio ya que el polígono del proyecto carece totalmente de este importante componente biológico y los que se logren establecer sobre canales de llamada y drenes se respetaran.
	Suelo	Sellado del suelo en las etapas constructivas del proyecto con la afectación de 367.00 m^2 que soporta las infraestructuras de piso de concreto como compuertas de entrada y salida, carcamo de bombeo, bodegas, campamento y fosa séptica. Posible grado de erosión por viento y agua al dejar expuesto sin agua el espejo de agua de la granja, bordos y caminos durante la etapa de secado, afectación del drenaje vertical en sitios con construccion de concreto.

Preparación de los estanques, reservorio, bordos y canales de salida	Flora	No existe agente de cambio ya que el polígono del proyecto carece totalmente de este importante componente biológico y los que se logren establecer sobre canales de llamada y drenes se respetaran.
	Suelo	Sellado del suelo en las etapas constructivas del proyecto con la afectación de 367.00 m^2 que soporta las infraestructuras de piso de concreto como compuertas de entrada y salida, carcamo de bombeo, bodegas, campamento y fosa séptica. Posible grado de erosión por viento y agua al dejar expuesto sin agua el espejo de agua de la granja, bordos y caminos durante la etapa de secado, afectación del drenaje vertical en sitios con construccion de concreto.

Preparación de los estanques, reservorio, bordos y canales de salida	Flora	No existe agente de cambio ya que el polígono del proyecto carece totalmente de este importante componente biológico y los que se logren establecer sobre canales de llamada y drenes se respetaran.
	Suelo	Sellado del suelo en las etapas constructivas del proyecto con la afectación de 367.00 m^2 que soporta las infraestructuras de piso de concreto como compuertas de entrada y salida, carcamo de bombeo, bodegas, campamento y fosa séptica. Posible grado de erosión por viento y agua al dejar expuesto sin agua el espejo de agua de la granja, bordos y caminos durante la etapa de secado, afectación del drenaje vertical en sitios con construccion de concreto.

Preparación de los estanques, reservorio, bordos y canales de salida	Flora	No existe agente de cambio ya que el polígono del proyecto carece totalmente de este importante componente biológico y los que se logren establecer sobre canales de llamada y drenes se respetaran.
	Suelo	Sellado del suelo en las etapas constructivas del proyecto con la afectación de 367.00 m^2 que soporta las infraestructuras de piso de concreto como compuertas de entrada y salida, carcamo de bombeo, bodegas, campamento y fosa séptica. Posible grado de erosión por viento y agua al dejar expuesto sin agua el espejo de agua de la granja, bordos y caminos durante la etapa de secado, afectación del drenaje vertical en sitios con construccion de concreto.

Preparación de los estanques, reservorio, bordos y canales de salida	Flora	No existe agente de cambio ya que el polígono del proyecto carece totalmente de este importante componente biológico y los que se logren establecer sobre canales de llamada y drenes se respetaran.
	Suelo	Sellado del suelo en las etapas constructivas del proyecto con la afectación de 367.00 m^2 que soporta las infraestructuras de piso de concreto como compuertas de entrada y salida, carcamo de bombeo, bodegas, campamento y fosa séptica. Posible grado de erosión por viento y agua al dejar expuesto sin agua el espejo de agua de la granja, bordos y caminos durante la etapa de secado, afectación del drenaje vertical en sitios con construccion de concreto.

Preparación de los estanques, reservorio, bordos y canales de salida	Flora	No existe agente de cambio ya que el polígono del proyecto carece totalmente de este importante componente biológico y los que se logren establecer sobre canales de llamada y drenes se respetaran.
	Suelo	Sellado del suelo en las etapas constructivas del proyecto con la afectación de 367.00 m^2 que soporta las infraestructuras de piso de concreto como compuertas de entrada y salida, carcamo de bombeo, bodegas, campamento y fosa séptica. Posible grado de erosión por viento y agua al dejar expuesto sin agua el espejo de agua de la granja, bordos y caminos durante la etapa de secado, afectación del drenaje vertical en sitios con construccion de concreto.

Preparación de los estanques, reservorio, bordos y canales de salida	Flora	No existe agente de cambio ya que el polígono del proyecto carece totalmente de este importante componente biológico y los que se logren establecer sobre canales de llamada y drenes se respetaran.
	Suelo	Sellado del suelo en las etapas constructivas del proyecto con la afectación de 367.00 m^2 que soporta las infraestructuras de piso de concreto como compuertas de entrada y salida, carcamo de bombeo, bodegas, campamento y fosa séptica. Posible grado de erosión por viento y agua al dejar expuesto sin agua el espejo de agua de la granja, bordos y caminos durante la etapa de secado, afectación del drenaje vertical en sitios con construccion de concreto.

Preparación de los estanques, reservorio, bordos y canales de salida	Flora	No existe agente de cambio ya que el polígono del proyecto carece totalmente de este importante componente biológico y los que se logren establecer sobre canales de llamada y drenes se respetaran.
	Suelo	Sellado del suelo en las etapas constructivas del proyecto con la afectación de 367.00 m^2 que soporta las infraestructuras de piso de concreto como compuertas de entrada y salida, carcamo de bombeo, bodegas, campamento y fosa séptica. Posible grado de erosión por viento y agua al dejar expuesto sin agua el espejo de agua de la granja, bordos y caminos durante la etapa de secado, afectación del drenaje vertical en sitios con construccion de concreto.

Preparación de los estanques, reservorio, bordos y canales de salida	Flora	No existe agente de cambio ya que el polígono del proyecto carece totalmente de este importante componente biológico y los que se logren establecer sobre canales de llamada y drenes se respetaran.
	Suelo	Sellado del suelo en las etapas constructivas del proyecto con la afectación de 367.00 m^2 que soporta las infraestructuras de piso de concreto como compuertas de entrada y salida, carcamo de bombeo, bodegas, campamento y fosa séptica. Posible grado de erosión por viento y agua al dejar expuesto sin agua el espejo de agua de la granja, bordos y caminos durante la etapa de secado, afectación del drenaje vertical en sitios con construccion de concreto.

Preparación de los estanques, reservorio, bordos y canales de salida	Flora	No existe agente de cambio ya que el polígono del proyecto carece totalmente de este importante componente biológico y los que se logren establecer sobre canales de llamada y drenes se respetaran.
	Suelo	Sellado del suelo en las etapas constructivas del proyecto con la afectación de 367.00 m^2 que soporta las infraestructuras de piso de concreto como compuertas de entrada y salida, carcamo de bombeo, bodegas, campamento y fosa séptica. Posible grado de erosión por viento y agua al dejar expuesto sin agua el espejo de agua de la granja, bordos y caminos durante la etapa de secado, afectación del drenaje vertical en sitios con construccion de concreto.

Preparación de los estanques, reservorio, bordos y canales de salida	Flora	No existe agente de cambio ya que el polígono del proyecto carece totalmente de este importante componente biológico y los que se logren establecer sobre canales de llamada y drenes se respetaran.
	Suelo	Sellado del suelo en las etapas constructivas del proyecto con la afectación de 367.00 m^2 que soporta las infraestructuras de piso de concreto como compuertas de entrada y salida, carcamo de bombeo, bodegas, campamento y fosa séptica. Posible grado de erosión por viento y agua al dejar expuesto sin agua el espejo de agua de la granja, bordos y caminos durante la etapa de secado, afectación del drenaje vertical en sitios con construccion de concreto.

Preparación de los estanques, reservorio, bordos y canales de salida	Flora	No existe agente de cambio ya que el polígono del proyecto carece totalmente de este importante componente biológico y los que se logren establecer sobre canales de llamada y drenes se respetaran.
	Suelo	Sellado del suelo en las etapas constructivas del proyecto con la afectación de 367.00 m^2 que soporta las infraestructuras de piso de concreto como compuertas de entrada y salida, carcamo de bombeo, bodegas, campamento y fosa séptica. Posible grado de erosión por viento y agua al dejar expuesto sin agua el espejo de agua de la granja, bordos y caminos durante la etapa de secado, afectación del drenaje vertical en sitios con construccion de concreto.

Preparación de los estanques, reservorio, bordos y canales de salida	Flora	No existe agente de cambio ya que el polígono del proyecto carece totalmente de este importante componente biológico y los que se logren establecer sobre canales de llamada y drenes se respetaran.
	Suelo	Sellado del suelo en las etapas constructivas del proyecto con la afectación de 367.00 m^2 que soporta las infraestructuras de piso de concreto como compuertas de entrada y salida, carcamo de bombeo, bodegas, campamento y fosa séptica. Posible grado de erosión por viento y agua al dejar expuesto sin agua el espejo de agua de la granja, bordos y caminos durante la etapa de secado, afectación del drenaje vertical en sitios con construccion de concreto.

Preparación de los estanques, reservorio, bordos y canales de salida	Flora	No existe agente de cambio ya que el polígono del proyecto carece totalmente de este importante componente biológico y los que se logren establecer sobre canales de llamada y drenes se respetaran.
	Suelo	Sellado del suelo en las etapas constructivas del proyecto con la afectación de 367.00 m^2 que soporta las infraestructuras de piso de concreto como compuertas de entrada y salida, carcamo de bombeo, bodegas, campamento y fosa séptica. Posible grado de erosión por viento y agua al dejar expuesto sin agua el espejo de agua de la granja, bordos y caminos durante la etapa de secado, afectación del drenaje vertical en sitios con construccion de concreto.

Preparación de los estanques, reservorio, bordos y canales de salida	Flora	No existe agente de cambio ya que el polígono del proyecto carece totalmente de este importante componente biológico y los que se logren establecer sobre canales de llamada y drenes se respetaran.
	Suelo	Sellado del suelo en las etapas constructivas del proyecto con la afectación de 367.00 m^2 que soporta las infraestructuras de piso de concreto como compuertas de entrada y salida, carcamo de bombeo, bodegas, campamento y fosa séptica. Posible grado de erosión por viento y agua al dejar expuesto sin agua el espejo de agua de la granja, bordos y caminos durante la etapa de secado, afectación del drenaje vertical en sitios con construccion de concreto.

Preparación de los estanques, reservorio, bordos y canales de salida	Flora	No existe agente de cambio ya que el polígono del proyecto carece totalmente de este importante componente biológico y los que se logren establecer sobre canales de llamada y drenes se respetaran.
	Suelo	Sellado del suelo en las etapas constructivas del proyecto con la afectación de 367.00 m^2 que soporta las infraestructuras de piso de concreto como compuertas de entrada y salida, carcamo de bombeo, bodegas, campamento y fosa séptica. Posible grado de erosión por viento y agua al dejar expuesto sin agua el espejo de agua de la granja, bordos y caminos durante la etapa de secado, afectación del drenaje vertical en sitios con construccion de concreto.

Preparación de los estanques, reservorio, bordos y canales de salida	Flora	No existe agente de cambio ya que el polígono del proyecto carece totalmente de este importante componente biológico y los que se logren establecer sobre canales de llamada y drenes se respetaran.
	Suelo	Sellado del suelo en las etapas constructivas del proyecto con la afectación de 367.00 m^2 que soporta las infraestructuras de piso de concreto como compuertas de entrada y salida, carcamo de bombeo, bodegas, campamento y fosa séptica. Posible grado de erosión por viento y agua al dejar expuesto sin agua el espejo de agua de la granja, bordos y caminos durante la etapa de secado, afectación del drenaje vertical en sitios con construccion de concreto.

Preparación de los estanques, reservorio, bordos y canales de salida	Flora	No existe agente de cambio ya que el polígono del proyecto carece totalmente de este importante componente biológico y los que se logren establecer sobre canales de llamada y drenes se respetaran.
	Suelo	Sellado del suelo en las etapas constructivas del proyecto con la afectación de 367.00 m^2 que soporta las infraestructuras de piso de concreto como compuertas de entrada y salida, carcamo de bombeo, bodegas, campamento y fosa séptica. Posible grado de erosión por viento y agua al dejar expuesto sin agua el espejo de agua de la granja, bordos y caminos durante la etapa de secado, afectación del drenaje vertical en sitios con construccion de concreto.

Preparación de los estanques, reservorio, bordos y canales de salida	Flora	No existe agente de cambio ya que el polígono del proyecto carece totalmente de este importante componente biológico y los que se logren establecer sobre canales de llamada y drenes se respetaran.
	Suelo	Sellado del suelo en las etapas constructivas del proyecto con la afectación de 367.00 m^2 que soporta las infraestructuras de piso de concreto como compuertas de entrada y salida, carcamo de bombeo, bodegas, campamento y fosa séptica. Posible grado de erosión por viento y agua al dejar expuesto sin agua el espejo de agua de la granja, bordos y caminos durante la etapa de secado, afectación del drenaje vertical en sitios con construccion de concreto.

Preparación de los estanques, reservorio, bordos y canales de salida	Flora	No existe agente de cambio ya que el polígono del proyecto carece totalmente de este importante componente biológico y los que se logren establecer sobre canales de llamada y drenes se respetaran.
	Suelo	Sellado del suelo en las etapas constructivas del proyecto con la afectación de 367.00 m^2 que soporta las infraestructuras de piso de concreto como compuertas de entrada y salida, carcamo de bombeo, bodegas, campamento y fosa séptica. Posible grado de erosión por viento y agua al dejar expuesto sin agua el espejo de agua de la granja, bordos y caminos durante la etapa de secado, afectación del drenaje vertical en sitios con construccion de concreto.

Preparación de los estanques, reservorio, bordos y canales de salida	Flora	No existe agente de cambio ya que el polígono del proyecto carece totalmente de este importante componente biológico y los que se logren establecer sobre canales de llamada y drenes se respetaran.
	Suelo	Sellado del suelo en las etapas constructivas del proyecto con la afectación de 367.00 m^2 que soporta las infraestructuras de piso de concreto como compuertas de entrada y salida, carcamo de bombeo, bodegas, campamento y fosa séptica. Posible grado de erosión por viento y agua al dejar expuesto sin agua el espejo de agua de la granja, bordos y caminos durante la etapa de secado, afectación del drenaje vertical en sitios con construccion de concreto.

Preparación de los estanques, reservorio, bordos y canales de salida	Flora	No existe agente de cambio ya que el polígono del proyecto carece totalmente de este importante componente biológico y los que se logren establecer sobre canales de llamada y drenes se respetaran.
	Suelo	Sellado del suelo en las etapas constructivas del proyecto con la afectación de 367.00 m^2 que soporta las infraestructuras de piso de concreto como compuertas de entrada y salida, carcamo de bombeo, bodegas, campamento y fosa séptica. Posible grado de erosión por viento y agua al dejar expuesto sin agua el espejo de agua de la granja, bordos y caminos durante la etapa de secado, afectación del drenaje vertical en sitios con construccion de concreto.

Preparación de los estanques, reservorio, bordos y canales de salida	Flora	No existe agente de cambio ya que el polígono del proyecto carece totalmente de este importante componente biológico y los que se logren establecer sobre canales de llamada y drenes se respetaran.
	Suelo	Sellado del suelo en las etapas constructivas del proyecto con la afectación de 367.00 m^2 que soporta las infraestructuras de piso de concreto como compuertas de entrada y salida, carcamo de bombeo, bodegas, campamento y fosa séptica. Posible grado de erosión por viento y agua al dejar expuesto sin agua el espejo de agua de la granja, bordos y caminos durante la etapa de secado, afectación del drenaje vertical en sitios con construccion de concreto.

Preparación de los estanques, reservorio, bordos y canales de salida	Flora	No existe agente de cambio ya que el polígono del proyecto carece totalmente de este importante componente biológico y los que se logren establecer sobre canales de llamada y drenes se respetaran.
	Suelo	Sellado del suelo en las etapas constructivas del proyecto con la afectación de 367.00 m^2 que soporta las infraestructuras de piso de concreto como compuertas de entrada y salida, carcamo de bombeo, bodegas, campamento y fosa séptica. Posible grado de erosión por viento y agua al dejar expuesto sin agua el espejo de agua de la granja, bordos y caminos durante la etapa de secado, afectación del drenaje vertical en sitios con construccion de concreto.

Preparación de los estanques, reservorio, bordos y canales de salida	Flora	No existe agente de cambio ya que el polígono del proyecto carece totalmente de este importante componente biológico y los que se logren establecer sobre canales de llamada y drenes se respetaran.
	Suelo	Sellado del suelo en las etapas constructivas del proyecto con la afectación de 367.00 m^2 que soporta las infraestructuras de piso de concreto como compuertas de entrada y salida, carcamo de bombeo, bodegas, campamento y fosa séptica. Posible grado de erosión por viento y agua al dejar expuesto sin agua el espejo de agua de la granja, bordos y caminos durante la etapa de secado, afectación del drenaje vertical en sitios con construccion de concreto.

Preparación de los estanques, reservorio, bordos y canales de salida	Flora	No existe agente de cambio ya que el polígono del proyecto carece totalmente de este importante componente biológico y los que se logren establecer sobre canales de llamada y drenes se respetaran.
	Suelo	Sellado del suelo en las etapas constructivas del proyecto con la afectación de 367.00 m^2 que soporta las infraestructuras de piso de concreto como compuertas de entrada y salida, carcamo de bombeo, bodegas, campamento y fosa séptica. Posible grado de erosión por viento y agua al dejar expuesto sin agua el espejo de agua de la granja, bordos y caminos durante la etapa de secado, afectación del drenaje vertical en sitios con construccion de concreto.

Preparación de los estanques, reservorio, bordos y canales de salida	Flora	No existe agente de cambio ya que el polígono del proyecto carece totalmente de este importante componente biológico y los que se logren establecer sobre canales de llamada y drenes se respetaran.
	Suelo	Sellado del suelo en las etapas constructivas del proyecto con la afectación de 367.00 m^2 que soporta las infraestructuras de piso de concreto como compuertas de entrada y salida, carcamo de bombeo, bodegas, campamento y fosa séptica. Posible grado de erosión por viento y agua al dejar expuesto sin agua el espejo de agua de la granja, bordos y caminos durante la etapa de secado, afectación del drenaje vertical en sitios con construccion de concreto.

Preparación de los estanques, reservorio, bordos y canales de salida	Flora	No existe agente de cambio ya que el polígono del proyecto carece totalmente de este importante componente biológico y los que se logren establecer sobre canales de llamada y drenes se respetaran.
	Suelo	Sellado del suelo en las etapas constructivas del proyecto con la afectación de 367.00 m^2 que soporta las infraestructuras de piso de concreto como compuertas de entrada y salida, carcamo de bombeo, bodegas, campamento y fosa séptica. Posible grado de erosión por viento y agua al dejar expuesto sin agua el espejo de agua de la granja, bordos y caminos durante la etapa de secado, afectación del drenaje vertical en sitios con construccion de concreto.

Preparación de los estanques, reservorio, bordos y canales de salida	Flora	No existe agente de cambio ya que el polígono del proyecto carece totalmente de este importante componente biológico y los que se logren establecer sobre canales de llamada y drenes se respetaran.
	Suelo	Sellado del suelo en las etapas constructivas del proyecto con la afectación de 367.00 m^2 que soporta las infraestructuras de piso de concreto como compuertas de entrada y salida, carcamo de bombeo, bodegas, campamento y fosa séptica. Posible grado de erosión por viento y agua al dejar expuesto sin agua el espejo de agua de la granja, bordos y caminos durante la etapa de secado, afectación del drenaje vertical en sitios con construccion de concreto.

Preparación de los estanques, reservorio, bordos y canales de salida	Flora	No existe agente de cambio ya que el polígono del proyecto carece totalmente de este importante componente biológico y los que se logren establecer sobre canales de llamada y drenes se respetaran.
	Suelo	Sellado del suelo en las etapas constructivas del proyecto con la afectación de 367.00 m^2 que soporta las infraestructuras de piso de concreto como compuertas de entrada y salida, carcamo de bombeo, bodegas, campamento y fosa séptica. Posible grado de erosión por viento y agua al dejar expuesto sin agua el espejo de agua de la granja, bordos y caminos durante la etapa de secado, afectación del drenaje vertical en sitios con construccion de concreto.

Preparación de los estanques, reservorio, bordos y canales de salida	Flora	No existe agente de cambio ya que el polígono del proyecto carece totalmente de este importante componente biológico y los que se logren establecer sobre canales de llamada y drenes se respetaran.
	Suelo	Sellado del suelo en las etapas constructivas del proyecto con la afectación de 367.00 m^2 que soporta las infraestructuras de piso de concreto como compuertas de entrada y salida, carcamo de bombeo, bodegas, campamento y fosa séptica. Posible grado de erosión por viento y agua al dejar expuesto sin agua el espejo de agua de la granja, bordos y caminos durante la etapa de secado, afectación del drenaje vertical en sitios con construccion de concreto.

Preparación de los estanques, reservorio, bordos y canales de salida	Flora	No existe agente de cambio ya que el polígono del proyecto carece totalmente de este importante componente biológico y los que se logren establecer sobre canales de llamada y drenes se respetaran.
	Suelo	Sellado del suelo en las etapas constructivas del proyecto con la afectación de 367.00 m^2 que soporta las infraestructuras de piso de concreto como compuertas de entrada y salida, carcamo de bombeo, bodegas, campamento y fosa séptica. Posible grado de erosión por viento y agua al dejar expuesto sin agua el espejo de agua de la granja, bordos y caminos durante la etapa de secado, afectación del drenaje vertical en sitios con construccion de concreto.

Preparación de los estanques, reservorio, bordos y canales de salida	Flora	No existe agente de cambio ya que el polígono del proyecto carece totalmente de este importante componente biológico y los que se logren establecer sobre canales de llamada y drenes se respetaran.
	Suelo	Sellado del suelo en las etapas constructivas del proyecto con la afectación de 367.00 m^2 que soporta las infraestructuras de piso de concreto como compuertas de entrada y salida, carcamo de bombeo, bodegas, campamento y fosa séptica. Posible grado de erosión por viento y agua al dejar expuesto sin agua el espejo de agua de la granja, bordos y caminos durante la etapa de secado, afectación del drenaje vertical en sitios con construccion de concreto.

Preparación de los estanques, reservorio, bordos y canales de salida	Flora	No existe agente de cambio ya que el polígono del proyecto carece totalmente de este importante componente biológico y los que se logren establecer sobre canales de llamada y drenes se respetaran.
	Suelo	Sellado del suelo en las etapas constructivas del proyecto con la afectación de 367.00 m^2 que soporta las infraestructuras de piso de concreto como compuertas de entrada y salida, carcamo de bombeo, bodegas, campamento y fosa séptica. Posible grado de erosión por viento y agua al dejar expuesto sin agua el espejo de agua de la granja, bordos y caminos durante la etapa de secado, afectación del drenaje vertical en sitios con construccion de concreto.

Preparación de los estanques, reservorio, bordos y canales de salida	Flora	No existe agente de cambio ya que el polígono del proyecto carece totalmente de este importante componente biológico y los que se logren establecer sobre canales de llamada y drenes se respetaran.
	Suelo	Sellado del suelo en las etapas constructivas del proyecto con la afectación de 367.00 m^2 que soporta las infraestructuras de piso de concreto como compuertas de entrada y salida, carcamo de bombeo, bodegas, campamento y fosa séptica. Posible grado de erosión por viento y agua al dejar expuesto sin agua el espejo de agua de la granja, bordos y caminos durante la etapa de secado, afectación del drenaje vertical en sitios con construccion de concreto.

Preparación de los estanques, reservorio, bordos y canales de salida	Flora	No existe agente de cambio ya que el polígono del proyecto carece totalmente de este importante componente biológico y los que se logren establecer sobre canales de llamada y drenes se respetaran.
	Suelo	Sellado del suelo en las etapas constructivas del proyecto con la afectación de 367.00 m^2 que soporta las infraestructuras de piso de concreto como compuertas de entrada y salida, carcamo de bombeo, bodegas, campamento y fosa séptica. Posible grado de erosión por viento y agua al dejar expuesto sin agua el espejo de agua de la granja, bordos y caminos durante la etapa de secado, afectación del drenaje vertical en sitios con construccion de concreto.

Preparación de los estanques, reservorio, bordos y canales de salida	Flora	No existe agente de cambio ya que el polígono del proyecto carece totalmente de este importante componente biológico y los que se logren establecer sobre canales de llamada y drenes se respetaran.
	Suelo	Sellado del suelo en las etapas constructivas del proyecto con la afectación de 367.00 m^2 que soporta las infraestructuras de piso de concreto como compuertas de entrada y salida, carcamo de bombeo, bodegas, campamento y fosa séptica. Posible grado de erosión por viento y agua al dejar expuesto sin agua el espejo de agua de la granja, bordos y caminos durante la etapa de secado, afectación del drenaje vertical en sitios con construccion de concreto.

Preparación de los estanques, reservorio, bordos y canales de salida	Flora	No existe agente de cambio ya que el polígono del proyecto carece totalmente de este importante componente biológico y los que se logren establecer sobre canales de llamada y drenes se respetaran.
	Suelo	Sellado del suelo en las etapas constructivas del proyecto con la afectación de 367.00 m^2 que soporta las infraestructuras de piso de concreto como compuertas de entrada y salida, carcamo de bombeo, bodegas, campamento y fosa séptica. Posible grado de erosión por viento y agua al dejar expuesto sin agua el espejo de agua de la granja, bordos y caminos durante la etapa de secado, afectación del drenaje vertical en sitios con construccion de concreto.

Preparación de los estanques, reservorio, bordos y canales de salida	Flora	No existe agente de cambio ya que el polígono del proyecto carece totalmente de este importante componente biológico y los que se logren establecer sobre canales de llamada y drenes se respetaran.
	Suelo	Sellado del suelo en las etapas constructivas del proyecto con la afectación de 367.00 m^2 que soporta las infraestructuras de piso de concreto como compuertas de entrada y salida, carcamo de bombeo, bodegas, campamento y fosa séptica. Posible grado de erosión por viento y agua al dejar expuesto sin agua el espejo de agua de la granja, bordos y caminos durante la etapa de secado, afectación del drenaje vertical en sitios con construccion de concreto.

Preparación de los estanques, reservorio, bordos y canales de salida	Flora	No existe agente de cambio ya que el polígono del proyecto carece totalmente de este importante componente biológico y los que se logren establecer sobre canales de llamada y drenes se respetaran.
	Suelo	Sellado del suelo en las etapas constructivas del proyecto con la afectación de 367.00 m^2 que soporta las infraestructuras de piso de concreto como compuertas de entrada y salida, carcamo de bombeo, bodegas, campamento y fosa séptica. Posible grado de erosión por viento y agua al dejar expuesto sin agua el espejo de agua de la granja, bordos y caminos durante la etapa de secado, afectación del drenaje vertical en sitios con construccion de concreto.

Preparación de los estanques, reservorio, bordos y canales de salida	Flora	No existe agente de cambio ya que el polígono del proyecto carece totalmente de este importante componente biológico y los que se logren establecer sobre canales de llamada y drenes se respetaran.
	Suelo	Sellado del suelo en las etapas constructivas del proyecto con la afectación de 367.00 m^2 que soporta las infraestructuras de piso de concreto como compuertas de entrada y salida, carcamo de bombeo, bodegas, campamento y fosa séptica. Posible grado de erosión por viento y agua al dejar expuesto sin agua el espejo de agua de la granja, bordos y caminos durante la etapa de secado, afectación del drenaje vertical en sitios con construccion de concreto.

Preparación de los estanques, reservorio, bordos y canales de salida	Flora	No existe agente de cambio ya que el polígono del proyecto carece totalmente de este importante componente biológico y los que se logren establecer sobre canales de llamada y drenes se respetaran.
	Suelo	Sellado del suelo en las etapas constructivas del proyecto con la afectación de 367.00 m^2 que soporta las infraestructuras de piso de concreto como compuertas de entrada y salida, carcamo de bombeo, bodegas, campamento y fosa séptica. Posible grado de erosión por viento y agua al dejar expuesto sin agua el espejo de agua de la granja, bordos y caminos durante la etapa de secado, afectación del drenaje vertical en sitios con construccion de concreto.

Preparación de los estanques, reservorio, bordos y canales de salida	Flora	No existe agente de cambio ya que el polígono del proyecto carece totalmente de este importante componente biológico y los que se logren establecer sobre canales de llamada y drenes se respetaran.
	Suelo	Sellado del suelo en las etapas constructivas del proyecto con la afectación de 367.00 m^2 que soporta las infraestructuras de piso de concreto como compuertas de entrada y salida, carcamo de bombeo, bodegas, campamento y fosa séptica. Posible grado de erosión por viento y agua al dejar expuesto sin agua el espejo de agua de la granja, bordos y caminos durante la etapa de secado, afectación del drenaje vertical en sitios con construccion de concreto.

Preparación de los estanques, reservorio, bordos y canales de salida	Flora	No existe agente de cambio ya que el polígono del proyecto carece totalmente de este importante componente biológico y los que se logren establecer sobre canales de llamada y drenes se respetaran.
	Suelo	Sellado del suelo en las etapas constructivas del proyecto con la afectación de 367.00 m^2 que soporta las infraestructuras de piso de concreto como compuertas de entrada y salida, carcamo de bombeo, bodegas, campamento y fosa séptica. Posible grado de erosión por viento y agua al dejar expuesto sin agua el espejo de agua de la granja, bordos y caminos durante la etapa de secado, afectación del drenaje vertical en sitios con construccion de concreto.

Preparación de los estanques, reservorio, bordos y canales de salida	Flora	No existe agente de cambio ya que el polígono del proyecto carece totalmente de este importante componente biológico y los que se logren establecer sobre canales de llamada y drenes se respetaran.
	Suelo	Sellado del suelo en las etapas constructivas del proyecto con la afectación de 367.00 m^2 que soporta las infraestructuras de piso de concreto como compuertas de entrada y salida, carcamo de bombeo, bodegas, campamento y fosa séptica. Posible grado de erosión por viento y agua al dejar expuesto sin agua el espejo de agua de la granja, bordos y caminos durante la etapa de secado, afectación del drenaje vertical en sitios con construccion de concreto.

Preparación de los estanques, reservorio, bordos y canales de salida	Flora	No existe agente de cambio ya que el polígono del proyecto carece totalmente de este importante componente biológico y los que se logren establecer sobre canales de llamada y drenes se respetaran.
	Suelo	Sellado del suelo en las etapas constructivas del proyecto con la afectación de 367.00 m^2 que soporta las infraestructuras de piso de concreto como compuertas de entrada y salida, carcamo de bombeo, bodegas, campamento y fosa séptica. Posible grado de erosión por viento y agua al dejar expuesto sin agua el espejo de agua de la granja, bordos y caminos durante la etapa de secado, afectación del drenaje vertical en sitios con construccion de concreto.

Preparación de los estanques, reservorio, bordos y canales de salida	Flora	No existe agente de cambio ya que el polígono del proyecto carece totalmente de este importante componente biológico y los que se logren establecer sobre canales de llamada y drenes se respetaran.
	Suelo	Sellado del suelo en las etapas constructivas del proyecto con la afectación de 367.00 m^2 que soporta las infraestructuras de piso de concreto como compuertas de entrada y salida, carcamo de bombeo, bodegas, campamento y fosa séptica. Posible grado de erosión por viento y agua al dejar expuesto sin agua el espejo de agua de la granja, bordos y caminos durante la etapa de secado, afectación del drenaje vertical en sitios con construccion de concreto.

Preparación de los estanques, reservorio, bordos y canales de salida	Flora	No existe agente de cambio ya que el polígono del proyecto carece totalmente de este importante componente biológico y los que se logren establecer sobre canales de llamada y drenes se respetaran.
	Suelo	Sellado del suelo en las etapas constructivas del proyecto con la afectación de 367.00 m^2 que soporta las infraestructuras de piso de concreto como compuertas de entrada y salida, carcamo de bombeo, bodegas, campamento y fosa séptica. Posible grado de erosión por viento y agua al dejar expuesto sin agua el espejo de agua de la granja, bordos y caminos durante la etapa de secado, afectación del drenaje vertical en sitios con construccion de concreto.

Preparación de los estanques, reservorio, bordos y canales de salida	Flora	No existe agente de cambio ya que el polígono del proyecto carece totalmente de este importante componente biológico y los que se logren establecer sobre canales de llamada y drenes se respetaran.
	Suelo	Sellado del suelo en las etapas constructivas del proyecto con la afectación de 367.00 m^2 que soporta las infraestructuras de piso de concreto como compuertas de entrada y salida, carcamo de bombeo, bodegas, campamento y fosa séptica. Posible grado de erosión por viento y agua al dejar expuesto sin agua el espejo de agua de la granja, bordos y caminos durante la etapa de secado, afectación del drenaje vertical en sitios con construccion de concreto.

Preparación de los estanques, reservorio, bordos y canales de salida	Flora	No existe agente de cambio ya que el polígono del proyecto carece totalmente de este importante componente biológico y los que se logren establecer sobre canales de llamada y drenes se respetaran.
	Suelo	Sellado del suelo en las etapas constructivas del proyecto con la afectación de 367.00 m^2 que soporta las infraestructuras de piso de concreto como compuertas de entrada y salida, carcamo de bombeo, bodegas, campamento y fosa séptica. Posible grado de erosión por viento y agua al dejar expuesto sin agua el espejo de agua de la granja, bordos y caminos durante la etapa de secado, afectación del drenaje vertical en sitios con construccion de concreto.

Preparación de los estanques, reservorio, bordos y canales de salida	Flora	No existe agente de cambio ya que el polígono del proyecto carece totalmente de este importante componente biológico y los que se logren establecer sobre canales de llamada y drenes se respetaran.
	Suelo	Sellado del suelo en las etapas constructivas del proyecto con la afectación de 367.00 m^2 que soporta las infraestructuras de piso de concreto como compuertas de entrada y salida, carcamo de bombeo, bodegas, campamento y fosa séptica. Posible grado de erosión por viento y agua al dejar expuesto sin agua el espejo de agua de la granja, bordos y caminos durante la etapa de secado, afectación del drenaje vertical en sitios con construccion de concreto.

Preparación de los estanques, reservorio, bordos y canales de salida	Flora	No existe agente de cambio ya que el polígono del proyecto carece totalmente de este importante componente biológico y los que se logren establecer sobre canales de llamada y drenes se respetaran.
	Suelo	Sellado del suelo en las etapas constructivas del proyecto con la afectación de 367.00 m^2 que soporta las infraestructuras de piso de concreto como compuertas de entrada y salida, carcamo de bombeo, bodegas, campamento y fosa séptica. Posible grado de erosión por viento y agua al dejar expuesto sin agua el espejo de agua de la granja, bordos y caminos durante la etapa de secado, afectación del drenaje vertical en sitios con construccion de concreto.

Preparación de los estanques, reservorio, bordos y canales de salida	Flora	No existe agente de cambio ya que el polígono del proyecto carece totalmente de este importante componente biológico y los que se logren establecer sobre canales de llamada y drenes se respetaran.
	Suelo	Sellado del suelo en las etapas constructivas del proyecto con la afectación de 367.00 m^2 que soporta las infraestructuras de piso de concreto como compuertas de entrada y salida, carcamo de bombeo, bodegas, campamento y fosa séptica. Posible grado de erosión por viento y agua al dejar expuesto sin agua el espejo de agua de la granja, bordos y caminos durante la etapa de secado, afectación del drenaje vertical en sitios con construccion de concreto.

Preparación de los estanques, reservorio, bordos y canales de salida	Flora	No existe agente de cambio ya que el polígono del proyecto carece totalmente de este importante componente biológico y los que se logren establecer sobre canales de llamada y drenes se respetaran.
	Suelo	Sellado del suelo en las etapas constructivas del proyecto con la afectación de 367.00 m^2 que soporta las infraestructuras de piso de concreto como compuertas de entrada y salida, carcamo de bombeo, bodegas, campamento y fosa séptica. Posible grado de erosión por viento y agua al dejar expuesto sin agua el espejo de agua de la granja, bordos y caminos durante la etapa de secado, afectación del drenaje vertical en sitios con construccion de concreto.

Preparación de los estanques, reservorio, bordos y canales de salida	Flora	No existe agente de cambio ya que el polígono del proyecto carece totalmente de este importante componente biológico y los que se logren establecer sobre canales de llamada y drenes se respetaran.
	Suelo	Sellado del suelo en las etapas constructivas del proyecto con la afectación de 367.00 m^2 que soporta las infraestructuras de piso de concreto como compuertas de entrada y salida, carcamo de bombeo, bodegas, campamento y fosa séptica. Posible grado de erosión por viento y agua al dejar expuesto sin agua el espejo de agua de la granja, bordos y caminos durante la etapa de secado, afectación del drenaje vertical en sitios con construccion de concreto.

Preparación de los estanques, reservorio, bordos y canales de salida	Flora	No existe agente de cambio ya que el polígono del proyecto carece totalmente de este importante componente biológico y los que se logren establecer sobre canales de llamada y drenes se respetaran.
	Suelo	Sellado del suelo en las etapas constructivas del proyecto con la afectación de 367.00 m^2 que soporta las infraestructuras de piso de concreto como compuertas de entrada y salida, carcamo de bombeo, bodegas, campamento y fosa séptica. Posible grado de erosión por viento y agua al dejar expuesto sin agua el espejo de agua de la granja, bordos y caminos durante la etapa de secado, afectación del drenaje vertical en sitios con construccion de concreto.

Preparación de los estanques, reservorio, bordos y canales de salida	Flora	No existe agente de cambio ya que el polígono del proyecto carece totalmente de este importante componente biológico y los que se logren establecer sobre canales de llamada y drenes se respetaran.
	Suelo	Sellado del suelo en las etapas constructivas del proyecto con la afectación de 367.00 m^2 que soporta las infraestructuras de piso de concreto como compuertas de entrada y salida, carcamo de bombeo, bodegas, campamento y fosa séptica. Posible grado de erosión por viento y agua al dejar expuesto sin agua el espejo de agua de la granja, bordos y caminos durante la etapa de secado, afectación del drenaje vertical en sitios con construccion de concreto.

Preparación de los estanques, reservorio, bordos y canales de salida	Flora	No existe agente de cambio ya que el polígono del proyecto carece totalmente de este importante componente biológico y los que se logren establecer sobre canales de llamada y drenes se respetaran.
	Suelo	Sellado del suelo en las etapas constructivas del proyecto con la afectación de 367.00 m^2 que soporta las infraestructuras de piso de concreto como compuertas de entrada y salida, carcamo de bombeo, bodegas, campamento y fosa séptica. Posible grado de erosión por viento y agua al dejar expuesto sin agua el espejo de agua de la granja, bordos y caminos durante la etapa de secado, afectación del drenaje vertical en sitios con construccion de concreto.

Preparación de los estanques, reservorio, bordos y canales de salida	Flora	No existe agente de cambio ya que el polígono del proyecto carece totalmente de este importante componente biológico y los que se logren establecer sobre canales de llamada y drenes se respetaran.
	Suelo	Sellado del suelo en las etapas constructivas del proyecto con la afectación de 367.00 m^2 que soporta las infraestructuras de piso de concreto como compuertas de entrada y salida, carcamo de bombeo, bodegas, campamento y fosa séptica. Posible grado de erosión por viento y agua al dejar expuesto sin agua el espejo de agua de la granja, bordos y caminos durante la etapa de secado, afectación del drenaje vertical en sitios con construccion de concreto.

Preparación de los estanques, reservorio, bordos y canales de salida	Flora	No existe agente de cambio ya que el polígono del proyecto carece totalmente de este importante componente biológico y los que se logren establecer sobre canales de llamada y drenes se respetaran.
	Suelo	Sellado del suelo en las etapas constructivas del proyecto con la afectación de 367.00 m^2 que soporta las infraestructuras de piso de concreto como compuertas de entrada y salida, carcamo de bombeo, bodegas, campamento y fosa séptica. Posible grado de erosión por viento y agua al dejar expuesto sin agua el espejo de agua de la granja, bordos y caminos durante la etapa de secado, afectación del drenaje vertical en sitios con construccion de concreto.

Preparación de los estanques, reservorio, bordos y canales de salida	Flora	No existe agente de cambio ya que el polígono del proyecto carece totalmente de este importante componente biológico y los que se logren establecer sobre canales de llamada y drenes se respetaran.
	Suelo	Sellado del suelo en las etapas constructivas del proyecto con la afectación de 367.00 m^2 que soporta las infraestructuras de piso de concreto como compuertas de entrada y salida, carcamo de bombeo, bodegas, campamento y fosa séptica. Posible grado de erosión por viento y agua al dejar expuesto sin agua el espejo de agua de la granja, bordos y caminos durante la etapa de secado, afectación del drenaje vertical en sitios con construccion de concreto.

Preparación de los estanques, reservorio, bordos y canales de salida	Flora	No existe agente de cambio ya que el polígono del proyecto carece totalmente de este importante componente biológico y los que se logren establecer sobre canales de llamada y drenes se respetaran.
	Suelo	Sellado del suelo en las etapas constructivas del proyecto con la afectación de 367.00 m^2 que soporta las infraestructuras de piso de concreto como compuertas de entrada y salida, carcamo de bombeo, bodegas, campamento y fosa séptica. Posible grado de erosión por viento y agua al dejar expuesto sin agua el espejo de agua de la granja, bordos y caminos durante la etapa de secado, afectación del drenaje vertical en sitios con construccion de concreto.

Preparación de los estanques, reservorio, bordos y canales de salida	Flora	No existe agente de cambio ya que el polígono del proyecto carece totalmente de este importante componente biológico y los que se logren establecer sobre canales de llamada y drenes se respetaran.
	Suelo	Sellado del suelo en las etapas constructivas del proyecto con la afectación de 367.00 m^2 que soporta las infraestructuras de piso de concreto como compuertas de entrada y salida, carcamo de bombeo, bodegas, campamento y fosa séptica. Posible grado de erosión por viento y agua al dejar expuesto sin agua el espejo de agua de la granja, bordos y caminos durante la etapa de secado, afectación del drenaje vertical en sitios con construccion de concreto.

Preparación de los estanques, reservorio, bordos y canales de salida	Flora	No existe agente de cambio ya que el polígono del proyecto carece totalmente de este importante componente biológico y los que se logren establecer sobre canales de llamada y drenes se respetaran.
	Suelo	Sellado del suelo en las etapas constructivas del proyecto con la afectación de 367.00 m^2 que soporta las infraestructuras de piso de concreto como compuertas de entrada y salida, carcamo de bombeo, bodegas, campamento y fosa séptica. Posible grado de erosión por viento y agua al dejar expuesto sin agua el espejo de agua de la granja, bordos y caminos durante la etapa de secado, afectación del drenaje vertical en sitios con construccion de concreto.

Preparación de los estanques, reservorio, bordos y canales de salida	Flora	No existe agente de cambio ya que el polígono del proyecto carece totalmente de este importante componente biológico y los que se logren establecer sobre canales de llamada y drenes se respetaran.
	Suelo	Sellado del suelo en las etapas constructivas del proyecto con la afectación de 367.00 m^2 que soporta las infraestructuras de piso de concreto como compuertas de entrada y salida, carcamo de bombeo, bodegas, campamento y fosa séptica. Posible grado de erosión por viento y agua al dejar expuesto sin agua el espejo de agua de la granja, bordos y caminos durante la etapa de secado, afectación del drenaje vertical en sitios con construccion de concreto.

Preparación de los estanques, reservorio, bordos y canales de salida	Flora	No existe agente de cambio ya que el polígono del proyecto carece totalmente de este importante componente biológico y los que se logren establecer sobre canales de llamada y drenes se respetaran.
	Suelo	Sellado del suelo en las etapas constructivas del proyecto con la afectación de 367.00 m^2 que soporta las infraestructuras de piso de concreto como compuertas de entrada y salida, carcamo de bombeo, bodegas, campamento y fosa séptica. Posible grado de erosión por viento y agua al dejar expuesto sin agua el espejo de agua de la granja, bordos y caminos durante la etapa de secado, afectación del drenaje vertical en sitios con construccion de concreto.

Preparación de los estanques, reservorio, bordos y canales de salida	Flora	No existe agente de cambio ya que el polígono del proyecto carece totalmente de este importante componente biológico y los que se logren establecer sobre canales de llamada y drenes se respetaran.
	Suelo	Sellado del suelo en las etapas constructivas del proyecto con la afectación de 367.00 m^2 que soporta las infraestructuras de piso de concreto como compuertas de entrada y salida, carcamo de bombeo, bodegas, campamento y fosa séptica. Posible grado de erosión por viento y agua al dejar expuesto sin agua el espejo de agua de la granja, bordos y caminos durante la etapa de secado, afectación del drenaje vertical en sitios con construccion de concreto.

Preparación de los estanques, reservorio, bordos y canales de salida	Flora	No existe agente de cambio ya que el polígono del proyecto carece totalmente de este importante componente biológico y los que se logren establecer sobre canales de llamada y drenes se respetaran.
	Suelo	Sellado del suelo en las etapas constructivas del proyecto con la afectación de 367.00 m^2 que soporta las infraestructuras de piso de concreto como compuertas de entrada y salida, carcamo de bombeo, bodegas, campamento y fosa séptica. Posible grado de erosión por viento y agua al dejar expuesto sin agua el espejo de agua de la granja, bordos y caminos durante la etapa de secado, afectación del drenaje vertical en sitios con construccion de concreto.

Preparación de los estanques, reservorio, bordos y canales de salida	Flora	No existe agente de cambio ya que el polígono del proyecto carece totalmente de este importante componente biológico y los que se logren establecer sobre canales de llamada y drenes se respetaran.
	Suelo	Sellado del suelo en las etapas constructivas del proyecto con la afectación de 367.00 m^2 que soporta las infraestructuras de piso de concreto como compuertas de entrada y salida, carcamo de bombeo, bodegas, campamento y fosa séptica. Posible grado de erosión por viento y agua al dejar expuesto sin agua el espejo de agua de la granja, bordos y caminos durante la etapa de secado, afectación del drenaje vertical en sitios con construccion de concreto.

Preparación de los estanques, reservorio, bordos y canales de salida	Flora	No existe agente de cambio ya que el polígono del proyecto carece totalmente de este importante componente biológico y los que se logren establecer sobre canales de llamada y drenes se respetaran.
	Suelo	Sellado del suelo en las etapas constructivas del proyecto con la afectación de 367.00 m^2 que soporta las infraestructuras de piso de concreto como compuertas de entrada y salida, carcamo de bombeo, bodegas, campamento y fosa séptica. Posible grado de erosión por viento y agua al dejar expuesto sin agua el espejo de agua de la granja, bordos y caminos durante la etapa de secado, afectación del drenaje vertical en sitios con construccion de concreto.

Preparación de los estanques, reservorio, bordos y canales de salida	Flora	No existe agente de cambio ya que el polígono del proyecto carece totalmente de este importante componente biológico y los que se logren establecer sobre canales de llamada y drenes se respetaran.
	Suelo	Sellado del suelo en las etapas constructivas del proyecto con la afectación de 367.00 m^2 que soporta las infraestructuras de piso de concreto como compuertas de entrada y salida, carcamo de bombeo, bodegas, campamento y fosa séptica. Posible grado de erosión por viento y agua al dejar expuesto sin agua el espejo de agua de la granja, bordos y caminos durante la etapa de secado, afectación del drenaje vertical en sitios con construccion de concreto.

Preparación de los estanques, reservorio, bordos y canales de salida	Flora	No existe agente de cambio ya que el polígono del proyecto carece totalmente de este importante componente biológico y los que se logren establecer sobre canales de llamada y drenes se respetaran.
	Suelo	Sellado del suelo en las etapas constructivas del proyecto con la afectación de 367.00 m^2 que soporta las infraestructuras de piso de concreto como compuertas de entrada y salida, carcamo de bombeo, bodegas, campamento y fosa séptica. Posible grado de erosión por viento y agua al dejar expuesto sin agua el espejo de agua de la granja, bordos y caminos durante la etapa de secado, afectación del drenaje vertical en sitios con construccion de concreto.

Preparación de los estanques, reservorio, bordos y canales de salida	Flora	No existe agente de cambio ya que el polígono del proyecto carece totalmente de este importante componente biológico y los que se logren establecer sobre canales de llamada y drenes se respetaran.
	Suelo	Sellado del suelo en las etapas constructivas del proyecto con la afectación de 367.00 m^2 que soporta las infraestructuras de piso de concreto como compuertas de entrada y salida, carcamo de bombeo, bodegas, campamento y fosa séptica. Posible grado de erosión por viento y agua al dejar expuesto sin agua el espejo de agua de la granja, bordos y caminos durante la etapa de secado, afectación del drenaje vertical en sitios con construccion de concreto.

Preparación de los estanques, reservorio, bordos y canales de salida	Flora	No existe agente de cambio ya que el polígono del proyecto carece totalmente de este importante componente biológico y los que se logren establecer sobre canales de llamada y drenes se respetaran.
	Suelo	Sellado del suelo en las etapas constructivas del proyecto con la afectación de 367.00 m^2 que soporta las infraestructuras de piso de concreto como compuertas de entrada y salida, carcamo de bombeo, bodegas, campamento y fosa séptica. Posible grado de erosión por viento y agua al dejar expuesto sin agua el espejo de agua de la granja, bordos y caminos durante la etapa de secado, afectación del drenaje vertical en sitios con construccion de concreto.

Preparación de los estanques, reservorio, bordos y canales de salida	Flora	No existe agente de cambio ya que el polígono del proyecto carece totalmente de este importante componente biológico y los que se logren establecer sobre canales de llamada y drenes se respetaran.
	Suelo	Sellado del suelo en las etapas constructivas del proyecto con la afectación de 367.00 m^2 que soporta las infraestructuras de piso de concreto como compuertas de entrada y salida, carcamo de bombeo, bodegas, campamento y fosa séptica. Posible grado de erosión por viento y agua al dejar expuesto sin agua el espejo de agua de la granja, bordos y caminos durante la etapa de secado, afectación del drenaje vertical en sitios con construccion de concreto.

Preparación de los estanques, reservorio, bordos y canales de salida	Flora	No existe agente de cambio ya que el polígono del proyecto carece totalmente de este importante componente biológico y los que se logren establecer sobre canales de llamada y drenes se respetaran.
	Suelo	Sellado del suelo en las etapas constructivas del proyecto con la afectación de 367.00 m^2 que soporta las infraestructuras de piso de concreto como compuertas de entrada y salida, carcamo de bombeo, bodegas, campamento y fosa séptica. Posible grado de erosión por viento y agua al dejar expuesto sin agua el espejo de agua de la granja, bordos y caminos durante la etapa de secado, afectación del drenaje vertical en sitios con construccion de concreto.

Preparación de los estanques, reservorio, bordos y canales de salida	Flora	No existe agente de cambio ya que el polígono del proyecto carece totalmente de este importante componente biológico y los que se logren establecer sobre canales de llamada y drenes se respetaran.
	Suelo	Sellado del suelo en las etapas constructivas del proyecto con la afectación de 367.00 m^2 que soporta las infraestructuras de piso de concreto como compuertas de entrada y salida, carcamo de bombeo, bodegas, campamento y fosa séptica. Posible grado de erosión por viento y agua al dejar expuesto sin agua el espejo de agua de la granja, bordos y caminos durante la etapa de secado, afectación del drenaje vertical en sitios con construccion de concreto.

Preparación de los estanques, reservorio, bordos y canales de salida	Flora	No existe agente de cambio ya que el polígono del proyecto carece totalmente de este importante componente biológico y los que se logren establecer sobre canales de llamada y drenes se respetaran.
	Suelo	Sellado del suelo en las etapas constructivas del proyecto con la afectación de 367.00 m^2 que soporta las infraestructuras de piso de concreto como compuertas de entrada y salida, carcamo de bombeo, bodegas, campamento y fosa séptica. Posible grado de erosión por viento y agua al dejar expuesto sin agua el espejo de agua de la granja, bordos y caminos durante la etapa de secado, afectación del drenaje vertical en sitios con construccion de concreto.

Preparación de los estanques, reservorio, bordos y canales de salida	Flora	No existe agente de cambio ya que el polígono del proyecto carece totalmente de este importante componente biológico y los que se logren establecer sobre canales de llamada y drenes se respetaran.
	Suelo	Sellado del suelo en las etapas constructivas del proyecto con la afectación de 367.00 m^2 que soporta las infraestructuras de piso de concreto como compuertas de entrada y salida, carcamo de bombeo, bodegas, campamento y fosa séptica. Posible grado de erosión por viento y agua al dejar expuesto sin agua el espejo de agua de la granja, bordos y caminos durante la etapa de secado, afectación del drenaje vertical en sitios con construccion de concreto.

Preparación de los estanques, reservorio, bordos y canales de salida	Flora	No existe agente de cambio ya que el polígono del proyecto carece totalmente de este importante componente biológico y los que se logren establecer sobre canales de llamada y drenes se respetaran.
	Suelo	Sellado del suelo en las etapas constructivas del proyecto con la afectación de 367.00 m^2 que soporta las infraestructuras de piso de concreto como compuertas de entrada y salida, carcamo de bombeo, bodegas, campamento y fosa séptica. Posible grado de erosión por viento y agua al dejar expuesto sin agua el espejo de agua de la granja, bordos y caminos durante la etapa de secado, afectación del drenaje vertical en sitios con construccion de concreto.

Preparación de los estanques, reservorio, bordos y canales de salida	Flora	No existe agente de cambio ya que el polígono del proyecto carece totalmente de este importante componente biológico y los que se logren establecer sobre canales de llamada y drenes se respetaran.
	Suelo	Sellado del suelo en las etapas constructivas del proyecto con la afectación de 367.00 m^2 que soporta las infraestructuras de piso de concreto como compuertas de entrada y salida, carcamo de bombeo, bodegas, campamento y fosa séptica. Posible grado de erosión por viento y agua al dejar expuesto sin agua el espejo de agua de la granja, bordos y caminos durante la etapa de secado, afectación del drenaje vertical en sitios con construccion de concreto.

Preparación de los estanques, reservorio, bordos y canales de salida	Flora	No existe agente de cambio ya que el polígono del proyecto carece totalmente de este importante componente biológico y los que se logren establecer sobre canales de llamada y drenes se respetaran.
	Suelo	Sellado del suelo en las etapas constructivas del proyecto con la afectación de 367.00 m^2 que soporta las infraestructuras de piso de concreto como compuertas de entrada y salida, carcamo de bombeo, bodegas, campamento y fosa séptica. Posible grado de erosión por viento y agua al dejar expuesto sin agua el espejo de agua de la granja, bordos y caminos durante la etapa de secado, afectación del drenaje vertical en sitios con construccion de concreto.

Preparación de los estanques, reservorio, bordos y canales de salida	Flora	No existe agente de cambio ya que el polígono del proyecto carece totalmente de este importante componente biológico y los que se logren establecer sobre canales de llamada y drenes se respetaran.
	Suelo	Sellado del suelo en las etapas constructivas del proyecto con la afectación de 367.00 m^2 que soporta las infraestructuras de piso de concreto como compuertas de entrada y salida, carcamo de bombeo, bodegas, campamento y fosa séptica. Posible grado de erosión por viento y agua al dejar expuesto sin agua el espejo de agua de la granja, bordos y caminos durante la etapa de secado, afectación del drenaje vertical en sitios con construccion de concreto.

Preparación de los estanques, reservorio, bordos y canales de salida	Flora	No existe agente de cambio ya que el polígono del proyecto carece totalmente de este importante componente biológico y los que se logren establecer sobre canales de llamada y drenes se respetaran.
	Suelo	Sellado del suelo en las etapas constructivas del proyecto con la afectación de 367.00 m^2 que soporta las infraestructuras de piso de concreto como compuertas de entrada y salida, carcamo de bombeo, bodegas, campamento y fosa séptica. Posible grado de erosión por viento y agua al dejar expuesto sin agua el espejo de agua de la granja, bordos y caminos durante la etapa de secado, afectación del drenaje vertical en sitios con construccion de concreto.

Preparación de los estanques, reservorio, bordos y canales de salida	Flora	No existe agente de cambio ya que el polígono del proyecto carece totalmente de este importante componente biológico y los que se logren establecer sobre canales de llamada y drenes se respetaran.
	Suelo	Sellado del suelo en las etapas constructivas del proyecto con la afectación de 367.00 m^2 que soporta las infraestructuras de piso de concreto como compuertas de entrada y salida, carcamo de bombeo, bodegas, campamento y fosa séptica. Posible grado de erosión por viento y agua al dejar expuesto sin agua el espejo de agua de la granja, bordos y caminos durante la etapa de secado, afectación del drenaje vertical en sitios con construccion de concreto.

Preparación de los estanques, reservorio, bordos y canales de salida	Flora	No existe agente de cambio ya que el polígono del proyecto carece totalmente de este importante componente biológico y los que se logren establecer sobre canales de llamada y drenes se respetaran.
	Suelo	Sellado del suelo en las etapas constructivas del proyecto con la afectación de 367.00 m^2 que soporta las infraestructuras de piso de concreto como compuertas de entrada y salida, carcamo de bombeo, bodegas, campamento y fosa séptica. Posible grado de erosión por viento y agua al dejar expuesto sin agua el espejo de agua de la granja, bordos y caminos durante la etapa de secado, afectación del drenaje vertical en sitios con construccion de concreto.

Preparación de los estanques, reservorio, bordos y canales de salida	Flora	No existe agente de cambio ya que el polígono del proyecto carece totalmente de este importante componente biológico y los que se logren establecer sobre canales de llamada y drenes se respetaran.
	Suelo	Sellado del suelo en las etapas constructivas del proyecto con la afectación de 367.00 m^2 que soporta las infraestructuras de piso de concreto como compuertas de entrada y salida, carcamo de bombeo, bodegas, campamento y fosa séptica. Posible grado de erosión por viento y agua al dejar expuesto sin agua el espejo de agua de la granja, bordos y caminos durante la etapa de secado, afectación del drenaje vertical en sitios con construccion de concreto.

Preparación de los estanques, reservorio, bordos y canales de salida	Flora	No existe agente de cambio ya que el polígono del proyecto carece totalmente de este importante componente biológico y los que se logren establecer sobre canales de llamada y drenes se respetaran.
	Suelo	Sellado del suelo en las etapas constructivas del proyecto con la afectación de 367.00 m^2 que soporta las infraestructuras de piso de concreto como compuertas de entrada y salida, carcamo de bombeo, bodegas, campamento y fosa séptica. Posible grado de erosión por viento y agua al dejar expuesto sin agua el espejo de agua de la granja, bordos y caminos durante la etapa de secado, afectación del drenaje vertical en sitios con construccion de concreto.

Preparación de los estanques, reservorio, bordos y canales de salida	Flora	No existe agente de cambio ya que el polígono del proyecto carece totalmente de este importante componente biológico y los que se logren establecer sobre canales de llamada y drenes se respetaran.
	Suelo	Sellado del suelo en las etapas constructivas del proyecto con la afectación de 367.00 m^2 que soporta las infraestructuras de piso de concreto como compuertas de entrada y salida, carcamo de bombeo, bodegas, campamento y fosa séptica. Posible grado de erosión por viento y agua al dejar expuesto sin agua el espejo de agua de la granja, bordos y caminos durante la etapa de secado, afectación del drenaje vertical en sitios con construccion de concreto.

Preparación de los estanques, reservorio, bordos y canales de salida	Flora	No existe agente de cambio ya que el polígono del proyecto carece totalmente de este importante componente biológico y los que se logren establecer sobre canales de llamada y drenes se respetaran.
	Suelo	Sellado del suelo en las etapas constructivas del proyecto con la afectación de 367.00 m^2 que soporta las infraestructuras de piso de concreto como compuertas de entrada y salida, carcamo de bombeo, bodegas, campamento y fosa séptica. Posible grado de erosión por viento y agua al dejar expuesto sin agua el espejo de agua de la granja, bordos y caminos durante la etapa de secado, afectación del drenaje vertical en sitios con construccion de concreto.

Preparación de los estanques, reservorio, bordos y canales de salida	Flora	No existe agente de cambio ya que el polígono del proyecto carece totalmente de este importante componente biológico y los que se logren establecer sobre canales de llamada y drenes se respetaran.
	Suelo	Sellado del suelo en las etapas constructivas del proyecto con la afectación de 367.00 m^2 que soporta las infraestructuras de piso de concreto como compuertas de entrada y salida, carcamo de bombeo, bodegas, campamento y fosa séptica. Posible grado de erosión por viento y agua al dejar expuesto sin agua el espejo de agua de la granja, bordos y caminos durante la etapa de secado, afectación del drenaje vertical en sitios con construccion de concreto.

Preparación de los estanques, reservorio, bordos y canales de salida	Flora	No existe agente de cambio ya que el polígono del proyecto carece totalmente de este importante componente biológico y los que se logren establecer sobre canales de llamada y drenes se respetaran.
	Suelo	Sellado del suelo en las etapas constructivas del proyecto con la afectación de 367.00 m^2 que soporta las infraestructuras de piso de concreto como compuertas de entrada y salida, carcamo de bombeo, bodegas, campamento y fosa séptica. Posible grado de erosión por viento y agua al dejar expuesto sin agua el espejo de agua de la granja, bordos y caminos durante la etapa de secado, afectación del drenaje vertical en sitios con construccion de concreto.

Preparación de los estanques, reservorio, bordos y canales de salida	Flora	No existe agente de cambio ya que el polígono del proyecto carece totalmente de este importante componente biológico y los que se logren establecer sobre canales de llamada y drenes se respetaran.
	Suelo	Sellado del suelo en las etapas constructivas del proyecto con la afectación de 367.00 m^2 que soporta las infraestructuras de piso de concreto como compuertas de entrada y salida, carcamo de bombeo, bodegas, campamento y fosa séptica. Posible grado de erosión por viento y agua al dejar expuesto sin agua el espejo de agua de la granja, bordos y caminos durante la etapa de secado, afectación del drenaje vertical en sitios con construccion de concreto.

Preparación de los estanques, reservorio, bordos y canales de salida	Flora	No existe agente de cambio ya que el polígono del proyecto carece totalmente de este importante componente biológico y los que se logren establecer sobre canales de llamada y drenes se respetaran.
	Suelo	Sellado del suelo en las etapas constructivas del proyecto con la afectación de 367.00 m^2 que soporta las infraestructuras de piso de concreto como compuertas de entrada y salida, carcamo de bombeo, bodegas, campamento y fosa séptica. Posible grado de erosión por viento y agua al dejar expuesto sin agua el espejo de agua de la granja, bordos y caminos durante la etapa de secado, afectación del drenaje vertical en sitios con construccion de concreto.

Preparación de los estanques, reservorio, bordos y canales de salida	Flora	No existe agente de cambio ya que el polígono del proyecto carece totalmente de este importante componente biológico y los que se logren establecer sobre canales de llamada y drenes se respetaran.
	Suelo	Sellado del suelo en las etapas constructivas del proyecto con la afectación de 367.00 m^2 que soporta las infraestructuras de piso de concreto como compuertas de entrada y salida, carcamo de bombeo, bodegas, campamento y fosa séptica. Posible grado de erosión por viento y agua al dejar expuesto sin agua el espejo de agua de la granja, bordos y caminos durante la etapa de secado, afectación del drenaje vertical en sitios con construccion de concreto.

Preparación de los estanques, reservorio, bordos y canales de salida	Flora	No existe agente de cambio ya que el polígono del proyecto carece totalmente de este importante componente biológico y los que se logren establecer sobre canales de llamada y drenes se respetaran.
	Suelo	Sellado del suelo en las etapas constructivas del proyecto con la afectación de 367.00 m^2 que soporta las infraestructuras de piso de concreto como compuertas de entrada y salida, carcamo de bombeo, bodegas, campamento y fosa séptica. Posible grado de erosión por viento y agua al dejar expuesto sin agua el espejo de agua de la granja, bordos y caminos durante la etapa de secado, afectación del drenaje vertical en sitios con construccion de concreto.

Preparación de los estanques, reservorio, bordos y canales de salida	Flora	No existe agente de cambio ya que el polígono del proyecto carece totalmente de este importante componente biológico y los que se logren establecer sobre canales de llamada y drenes se respetaran.
	Suelo	Sellado del suelo en las etapas constructivas del proyecto con la afectación de 367.00 m^2 que soporta las infraestructuras de piso de concreto como compuertas de entrada y salida, carcamo de bombeo, bodegas, campamento y fosa séptica. Posible grado de erosión por viento y agua al dejar expuesto sin agua el espejo de agua de la granja, bordos y caminos durante la etapa de secado, afectación del drenaje vertical en sitios con construccion de concreto.

Preparación de los estanques, reservorio, bordos y canales de salida	Flora	No existe agente de cambio ya que el polígono del proyecto carece totalmente de este importante componente biológico y los que se logren establecer sobre canales de llamada y drenes se respetaran.
	Suelo	Sellado del suelo en las etapas constructivas del proyecto con la afectación de 367.00 m^2 que soporta las infraestructuras de piso de concreto como compuertas de entrada y salida, carcamo de bombeo, bodegas, campamento y fosa séptica. Posible grado de erosión por viento y agua al dejar expuesto sin agua el espejo de agua de la granja, bordos y caminos durante la etapa de secado, afectación del drenaje vertical en sitios con construccion de concreto.

Preparación de los estanques, reservorio, bordos y canales de salida	Flora	No existe agente de cambio ya que el polígono del proyecto carece totalmente de este importante componente biológico y los que se logren establecer sobre canales de llamada y drenes se respetaran.
	Suelo	Sellado del suelo en las etapas constructivas del proyecto con la afectación de 367.00 m^2 que soporta las infraestructuras de piso de concreto como compuertas de entrada y salida, carcamo de bombeo, bodegas, campamento y fosa séptica. Posible grado de erosión por viento y agua al dejar expuesto sin agua el espejo de agua de la granja, bordos y caminos durante la etapa de secado, afectación del drenaje vertical en sitios con construccion de concreto.

Preparación de los estanques, reservorio, bordos y canales de salida	Flora	No existe agente de cambio ya que el polígono del proyecto carece totalmente de este importante componente biológico y los que se logren establecer sobre canales de llamada y drenes se respetaran.
	Suelo	Sellado del suelo en las etapas constructivas del proyecto con la afectación de 367.00 m^2 que soporta las infraestructuras de piso de concreto como compuertas de entrada y salida, carcamo de bombeo, bodegas, campamento y fosa séptica. Posible grado de erosión por viento y agua al dejar expuesto sin agua el espejo de agua de la granja, bordos y caminos durante la etapa de secado, afectación del drenaje vertical en sitios con construccion de concreto.

Preparación de los estanques, reservorio, bordos y canales de salida	Flora	No existe agente de cambio ya que el polígono del proyecto carece totalmente de este importante componente biológico y los que se logren establecer sobre canales de llamada y drenes se respetaran.
	Suelo	Sellado del suelo en las etapas constructivas del proyecto con la afectación de 367.00 m^2 que soporta las infraestructuras de piso de concreto como compuertas de entrada y salida, carcamo de bombeo, bodegas, campamento y fosa séptica. Posible grado de erosión por viento y agua al dejar expuesto sin agua el espejo de agua de la granja, bordos y caminos durante la etapa de secado, afectación del drenaje vertical en sitios con construccion de concreto.

Preparación de los estanques, reservorio, bordos y canales de salida	Flora	No existe agente de cambio ya que el polígono del proyecto carece totalmente de este importante componente biológico y los que se logren establecer sobre canales de llamada y drenes se respetaran.
	Suelo	Sellado del suelo en las etapas constructivas del proyecto con la afectación de 367.00 m^2 que soporta las infraestructuras de piso de concreto como compuertas de entrada y salida, carcamo de bombeo, bodegas, campamento y fosa séptica. Posible grado de erosión por viento y agua al dejar expuesto sin agua el espejo de agua de la granja, bordos y caminos durante la etapa de secado, afectación del drenaje vertical en sitios con construccion de concreto.

Preparación de los estanques, reservorio, bordos y canales de salida	Flora	No existe agente de cambio ya que el polígono del proyecto carece totalmente de este importante componente biológico y los que se logren establecer sobre canales de llamada y drenes se respetaran.
	Suelo	Sellado del suelo en las etapas constructivas del proyecto con la afectación de 367.00 m^2 que soporta las infraestructuras de piso de concreto como compuertas de entrada y salida, carcamo de bombeo, bodegas, campamento y fosa séptica. Posible grado de erosión por viento y agua al dejar expuesto sin agua el espejo de agua de la granja, bordos y caminos durante la etapa de secado, afectación del drenaje vertical en sitios con construccion de concreto.

Preparación de los estanques, reservorio, bordos y canales de salida	Flora	No existe agente de cambio ya que el polígono del proyecto carece totalmente de este importante componente biológico y los que se logren establecer sobre canales de llamada y drenes se respetaran.
	Suelo	Sellado del suelo en las etapas constructivas del proyecto con la afectación de 367.00 m^2 que soporta las infraestructuras de piso de concreto como compuertas de entrada y salida, carcamo de bombeo, bodegas, campamento y fosa séptica. Posible grado de erosión por viento y agua al dejar expuesto sin agua el espejo de agua de la granja, bordos y caminos durante la etapa de secado, afectación del drenaje vertical en sitios con construccion de concreto.

Preparación de los estanques, reservorio, bordos y canales de salida	Flora	No existe agente de cambio ya que el polígono del proyecto carece totalmente de este importante componente biológico y los que se logren establecer sobre canales de llamada y drenes se respetaran.
	Suelo	Sellado del suelo en las etapas constructivas del proyecto con la afectación de 367.00 m^2 que soporta las infraestructuras de piso de concreto como compuertas de entrada y salida, carcamo de bombeo, bodegas, campamento y fosa séptica. Posible grado de erosión por viento y agua al dejar expuesto sin agua el espejo de agua de la granja, bordos y caminos durante la etapa de secado, afectación del drenaje vertical en sitios con construccion de concreto.

Preparación de los estanques, reservorio, bordos y canales de salida	Flora	No existe agente de cambio ya que el polígono del proyecto carece totalmente de este importante componente biológico y los que se logren establecer sobre canales de llamada y drenes se respetaran.
	Suelo	Sellado del suelo en las etapas constructivas del proyecto con la afectación de 367.00 m^2 que soporta las infraestructuras de piso de concreto como compuertas de entrada y salida, carcamo de bombeo, bodegas, campamento y fosa séptica. Posible grado de erosión por viento y agua al dejar expuesto sin agua el espejo de agua de la granja, bordos y caminos durante la etapa de secado, afectación del drenaje vertical en sitios con construccion de concreto.

Preparación de los estanques, reservorio, bordos y canales de salida	Flora	No existe agente de cambio ya que el polígono del proyecto carece totalmente de este importante componente biológico y los que se logren establecer sobre canales de llamada y drenes se respetaran.
	Suelo	Sellado del suelo en las etapas constructivas del proyecto con la afectación de 367.00 m^2 que soporta las infraestructuras de piso de concreto como compuertas de entrada y salida, carcamo de bombeo, bodegas, campamento y fosa séptica. Posible grado de erosión por viento y agua al dejar expuesto sin agua el espejo de agua de la granja, bordos y caminos durante la etapa de secado, afectación del drenaje vertical en sitios con construccion de concreto.

Preparación de los estanques, reservorio, bordos y canales de salida	Flora	No existe agente de cambio ya que el polígono del proyecto carece totalmente de este importante componente biológico y los que se logren establecer sobre canales de llamada y drenes se respetaran.
	Suelo	Sellado del suelo en las etapas constructivas del proyecto con la afectación de 367.00 m^2 que soporta las infraestructuras de piso de concreto como compuertas de entrada y salida, carcamo de bombeo, bodegas, campamento y fosa séptica. Posible grado de erosión por viento y agua al dejar expuesto sin agua el espejo de agua de la granja, bordos y caminos durante la etapa de secado, afectación del drenaje vertical en sitios con construccion de concreto.

Preparación de los estanques, reservorio, bordos y canales de salida	Flora	No existe agente de cambio ya que el polígono del proyecto carece totalmente de este importante componente biológico y los que se logren establecer sobre canales de llamada y drenes se respetaran.
	Suelo	Sellado del suelo en las etapas constructivas del proyecto con la afectación de 367.00 m^2 que soporta las infraestructuras de piso de concreto como compuertas de entrada y salida, carcamo de bombeo, bodegas, campamento y fosa séptica. Posible grado de erosión por viento y agua al dejar expuesto sin agua el espejo de agua de la granja, bordos y caminos durante la etapa de secado, afectación del drenaje vertical en sitios con construccion de concreto.

Preparación de los estanques, reservorio, bordos y canales de salida	Flora	No existe agente de cambio ya que el polígono del proyecto carece totalmente de este importante componente biológico y los que se logren establecer sobre canales de llamada y drenes se respetaran.
	Suelo	Sellado del suelo en las etapas constructivas del proyecto con la afectación de 367.00 m^2 que soporta las infraestructuras de piso de concreto como compuertas de entrada y salida, carcamo de bombeo, bodegas, campamento y fosa séptica. Posible grado de erosión por viento y agua al dejar expuesto sin agua el espejo de agua de la granja, bordos y caminos durante la etapa de secado, afectación del drenaje vertical en sitios con construccion de concreto.

Preparación de los estanques, reservorio, bordos y canales de salida	Flora	No existe agente de cambio ya que el polígono del proyecto carece totalmente de este importante componente biológico y los que se logren establecer sobre canales de llamada y drenes se respetaran.
	Suelo	Sellado del suelo en las etapas constructivas del proyecto con la afectación de 367.00 m^2 que soporta las infraestructuras de piso de concreto como compuertas de entrada y salida, carcamo de bombeo, bodegas, campamento y fosa séptica. Posible grado de erosión por viento y agua al dejar expuesto sin agua el espejo de agua de la granja, bordos y caminos durante la etapa de secado, afectación del drenaje vertical en sitios con construccion de concreto.

Preparación de los estanques, reservorio, bordos y canales de salida	Flora	No existe agente de cambio ya que el polígono del proyecto carece totalmente de este importante componente biológico y los que se logren establecer sobre canales de llamada y drenes se respetaran.
	Suelo	Sellado del suelo en las etapas constructivas del proyecto con la afectación de 367.00 m^2 que soporta las infraestructuras de piso de concreto como compuertas de entrada y salida, carcamo de bombeo, bodegas, campamento y fosa séptica. Posible grado de erosión por viento y agua al dejar expuesto sin agua el espejo de agua de la granja, bordos y caminos durante la etapa de secado, afectación del drenaje vertical en sitios con construccion de concreto.

Preparación de los estanques, reservorio, bordos y canales de salida	Flora	No existe agente de cambio ya que el polígono del proyecto carece totalmente de este importante componente biológico y los que se logren establecer sobre canales de llamada y drenes se respetaran.
	Suelo	Sellado del suelo en las etapas constructivas del proyecto con la afectación de 367.00 m^2 que soporta las infraestructuras de piso de concreto como compuertas de entrada y salida, carcamo de bombeo, bodegas, campamento y fosa séptica. Posible grado de erosión por viento y agua al dejar expuesto sin agua el espejo de agua de la granja, bordos y caminos durante la etapa de secado, afectación del drenaje vertical en sitios con construccion de concreto.

Preparación de los estanques, reservorio, bordos y canales de salida	Flora	No existe agente de cambio ya que el polígono del proyecto carece totalmente de este importante componente biológico y los que se logren establecer sobre canales de llamada y drenes se respetaran.
	Suelo	Sellado del suelo en las etapas constructivas del proyecto con la afectación de 367.00 m^2 que soporta las infraestructuras de piso de concreto como compuertas de entrada y salida, carcamo de bombeo, bodegas, campamento y fosa séptica. Posible grado de erosión por viento y agua al dejar expuesto sin agua el espejo de agua de la granja, bordos y caminos durante la etapa de secado, afectación del drenaje vertical en sitios con construccion de concreto.

Preparación de los estanques, reservorio, bordos y canales de salida	Flora	No existe agente de cambio ya que el polígono del proyecto carece totalmente de este importante componente biológico y los que se logren establecer sobre canales de llamada y drenes se respetaran.
	Suelo	Sellado del suelo en las etapas constructivas del proyecto con la afectación de 367.00 m^2 que soporta las infraestructuras de piso de concreto como compuertas de entrada y salida, carcamo de bombeo, bodegas, campamento y fosa séptica. Posible grado de erosión por viento y agua al dejar expuesto sin agua el espejo de agua de la granja, bordos y caminos durante la etapa de secado, afectación del drenaje vertical en sitios con construccion de concreto.

Preparación de los estanques, reservorio, bordos y canales de salida	Flora	No existe agente de cambio ya que el polígono del proyecto carece totalmente de este importante componente biológico y los que se logren establecer sobre canales de llamada y drenes se respetaran.
	Suelo	Sellado del suelo en las etapas constructivas del proyecto con la afectación de 367.00 m^2 que soporta las infraestructuras de piso de concreto como compuertas de entrada y salida, carcamo de bombeo, bodegas, campamento y fosa séptica. Posible grado de erosión por viento y agua al dejar expuesto sin agua el espejo de agua de la granja, bordos y caminos durante la etapa de secado, afectación del drenaje vertical en sitios con construccion de concreto.

Preparación de los estanques, reservorio, bordos y canales de salida	Flora	No existe agente de cambio ya que el polígono del proyecto carece totalmente de este importante componente biológico y los que se logren establecer sobre canales de llamada y drenes se respetaran.
	Suelo	Sellado del suelo en las etapas constructivas del proyecto con la afectación de 367.00 m^2 que soporta las infraestructuras de piso de concreto como compuertas de entrada y salida, carcamo de bombeo, bodegas, campamento y fosa séptica. Posible grado de erosión por viento y agua al dejar expuesto sin agua el espejo de agua de la granja, bordos y caminos durante la etapa de secado, afectación del drenaje vertical en sitios con construccion de concreto.

Preparación de los estanques, reservorio, bordos y canales de salida	Flora	No existe agente de cambio ya que el polígono del proyecto carece totalmente de este importante componente biológico y los que se logren establecer sobre canales de llamada y drenes se respetaran.
	Suelo	Sellado del suelo en las etapas constructivas del proyecto con la afectación de 367.00 m^2 que soporta las infraestructuras de piso de concreto como compuertas de entrada y salida, carcamo de bombeo, bodegas, campamento y fosa séptica. Posible grado de erosión por viento y agua al dejar expuesto sin agua el espejo de agua de la granja, bordos y caminos durante la etapa de secado, afectación del drenaje vertical en sitios con construccion de concreto.

Preparación de los estanques, reservorio, bordos y canales de salida	Flora	No existe agente de cambio ya que el polígono del proyecto carece totalmente de este importante componente biológico y los que se logren establecer sobre canales de llamada y drenes se respetaran.
	Suelo	Sellado del suelo en las etapas constructivas del proyecto con la afectación de 367.00 m^2 que soporta las infraestructuras de piso de concreto como compuertas de entrada y salida, carcamo de bombeo, bodegas, campamento y fosa séptica. Posible grado de erosión por viento y agua al dejar expuesto sin agua el espejo de agua de la granja, bordos y caminos durante la etapa de secado, afectación del drenaje vertical en sitios con construccion de concreto.

Preparación de los estanques, reservorio, bordos y canales de salida	Flora	No existe agente de cambio ya que el polígono del proyecto carece totalmente de este importante componente biológico y los que se logren establecer sobre canales de llamada y drenes se respetaran.
	Suelo	Sellado del suelo en las etapas constructivas del proyecto con la afectación de 367.00 m^2 que soporta las infraestructuras de piso de concreto como compuertas de entrada y salida, carcamo de bombeo, bodegas, campamento y fosa séptica. Posible grado de erosión por viento y agua al dejar expuesto sin agua el espejo de agua de la granja, bordos y caminos durante la etapa de secado, afectación del drenaje vertical en sitios con construccion de concreto.

Preparación de los estanques, reservorio, bordos y canales de salida	Flora	No existe agente de cambio ya que el polígono del proyecto carece totalmente de este importante componente biológico y los que se logren establecer sobre canales de llamada y drenes se respetaran.
	Suelo	Sellado del suelo en las etapas constructivas del proyecto con la afectación de 367.00 m^2 que soporta las infraestructuras de piso de concreto como compuertas de entrada y salida, carcamo de bombeo, bodegas, campamento y fosa séptica. Posible grado de erosión por viento y agua al dejar expuesto sin agua el espejo de agua de la granja, bordos y caminos durante la etapa de secado, afectación del drenaje vertical en sitios con construccion de concreto.

Preparación de los estanques, reservorio, bordos y canales de salida	Flora	No existe agente de cambio ya que el polígono del proyecto carece totalmente de este importante componente biológico y los que se logren establecer sobre canales de llamada y drenes se respetaran.
	Suelo	Sellado del suelo en las etapas constructivas del proyecto con la afectación de 367.00 m^2 que soporta las infraestructuras de piso de concreto como compuertas de entrada y salida, carcamo de bombeo, bodegas, campamento y fosa séptica. Posible grado de erosión por viento y agua al dejar expuesto sin agua el espejo de agua de la granja, bordos y caminos durante la etapa de secado, afectación del drenaje vertical en sitios con construccion de concreto.

Preparación de los estanques, reservorio, bordos y canales de salida	Flora	No existe agente de cambio ya que el polígono del proyecto carece totalmente de este importante componente biológico y los que se logren establecer sobre canales de llamada y drenes se respetaran.
	Suelo	Sellado del suelo en las etapas constructivas del proyecto con la afectación de 367.00 m^2 que soporta las infraestructuras de piso de concreto como compuertas de entrada y salida, carcamo de bombeo, bodegas, campamento y fosa séptica. Posible grado de erosión por viento y agua al dejar expuesto sin agua el espejo de agua de la granja, bordos y caminos durante la etapa de secado, afectación del drenaje vertical en sitios con construccion de concreto.

Preparación de los estanques, reservorio, bordos y canales de salida	Flora	No existe agente de cambio ya que el polígono del proyecto carece totalmente de este importante componente biológico y los que se logren establecer sobre canales de llamada y drenes se respetaran.
	Suelo	Sellado del suelo en las etapas constructivas del proyecto con la afectación de 367.00 m^2 que soporta las infraestructuras de piso de concreto como compuertas de entrada y salida, carcamo de bombeo, bodegas, campamento y fosa séptica. Posible grado de erosión por viento y agua al dejar expuesto sin agua el espejo de agua de la granja, bordos y caminos durante la etapa de secado, afectación del drenaje vertical en sitios con construccion de concreto.

Preparación de los estanques, reservorio, bordos y canales de salida	Flora	No existe agente de cambio ya que el polígono del proyecto carece totalmente de este importante componente biológico y los que se logren establecer sobre canales de llamada y drenes se respetaran.
	Suelo	Sellado del suelo en las etapas constructivas del proyecto con la afectación de 367.00 m^2 que soporta las infraestructuras de piso de concreto como compuertas de entrada y salida, carcamo de bombeo, bodegas, campamento y fosa séptica. Posible grado de erosión por viento y agua al dejar expuesto sin agua el espejo de agua de la granja, bordos y caminos durante la etapa de secado, afectación del drenaje vertical en sitios con construccion de concreto.

Preparación de los estanques, reservorio, bordos y canales de salida	Flora	No existe agente de cambio ya que el polígono del proyecto carece totalmente de este importante componente biológico y los que se logren establecer sobre canales de llamada y drenes se respetaran.
	Suelo	Sellado del suelo en las etapas constructivas del proyecto con la afectación de 367.00 m^2 que soporta las infraestructuras de piso de concreto como compuertas de entrada y salida, carcamo de bombeo, bodegas, campamento y fosa séptica. Posible grado de erosión por viento y agua al dejar expuesto sin agua el espejo de agua de la granja, bordos y caminos durante la etapa de secado, afectación del drenaje vertical en sitios con construccion de concreto.

Preparación de los estanques, reservorio, bordos y canales de salida	Flora	No existe agente de cambio ya que el polígono del proyecto carece totalmente de este importante componente biológico y los que se logren establecer sobre canales de llamada y drenes se respetaran.
	Suelo	Sellado del suelo en las etapas constructivas del proyecto con la afectación de 367.00 m^2 que soporta las infraestructuras de piso de concreto como compuertas de entrada y salida, carcamo de bombeo, bodegas, campamento y fosa séptica. Posible grado de erosión por viento y agua al dejar expuesto sin agua el espejo de agua de la granja, bordos y caminos durante la etapa de secado, afectación del drenaje vertical en sitios con construccion de concreto.

Preparación de los estanques, reservorio, bordos y canales de salida	Flora	No existe agente de cambio ya que el polígono del proyecto carece totalmente de este importante componente biológico y los que se logren establecer sobre canales de llamada y drenes se respetaran.
	Suelo	Sellado del suelo en las etapas constructivas del proyecto con la afectación de 367.00 m^2 que soporta las infraestructuras de piso de concreto como compuertas de entrada y salida, carcamo de bombeo, bodegas, campamento y fosa séptica. Posible grado de erosión por viento y agua al dejar expuesto sin agua el espejo de agua de la granja, bordos y caminos durante la etapa de secado, afectación del drenaje vertical en sitios con construccion de concreto.

Preparación de los estanques, reservorio, bordos y canales de salida	Flora	No existe agente de cambio ya que el polígono del proyecto carece totalmente de este importante componente biológico y los que se logren establecer sobre canales de llamada y drenes se respetaran.
	Suelo	Sellado del suelo en las etapas constructivas del proyecto con la afectación de 367.00 m^2 que soporta las infraestructuras de piso de concreto como compuertas de entrada y salida, carcamo de bombeo, bodegas, campamento y fosa séptica. Posible grado de erosión por viento y agua al dejar expuesto sin agua el espejo de agua de la granja, bordos y caminos durante la etapa de secado, afectación del drenaje vertical en sitios con construccion de concreto.

Preparación de los estanques, reservorio, bordos y canales de salida	Flora	No existe agente de cambio ya que el polígono del proyecto carece totalmente de este importante componente biológico y los que se logren establecer sobre canales de llamada y drenes se respetaran.
	Suelo	Sellado del suelo en las etapas constructivas del proyecto con la afectación de 367.00 m^2 que soporta las infraestructuras de piso de concreto como compuertas de entrada y salida, carcamo de bombeo, bodegas, campamento y fosa séptica. Posible grado de erosión por viento y agua al dejar expuesto sin agua el espejo de agua de la granja, bordos y caminos durante la etapa de secado, afectación del drenaje vertical en sitios con construccion de concreto.

Preparación de los estanques, reservorio, bordos y canales de salida	Flora	No existe agente de cambio ya que el polígono del proyecto carece totalmente de este importante componente biológico y los que se logren establecer sobre canales de llamada y drenes se respetaran.
	Suelo	Sellado del suelo en las etapas constructivas del proyecto con la afectación de 367.00 m^2 que soporta las infraestructuras de piso de concreto como compuertas de entrada y salida, carcamo de bombeo, bodegas, campamento y fosa séptica. Posible grado de erosión por viento y agua al dejar expuesto sin agua el espejo de agua de la granja, bordos y caminos durante la etapa de secado, afectación del drenaje vertical en sitios con construccion de concreto.

Preparación de los estanques, reservorio, bordos y canales de salida	Flora	No existe agente de cambio ya que el polígono del proyecto carece totalmente de este importante componente biológico y los que se logren establecer sobre canales de llamada y drenes se respetaran.
	Suelo	Sellado del suelo en las etapas constructivas del proyecto con la afectación de 367.00 m^2 que soporta las infraestructuras de piso de concreto como compuertas de entrada y salida, carcamo de bombeo, bodegas, campamento y fosa séptica. Posible grado de erosión por viento y agua al dejar expuesto sin agua el espejo de agua de la granja, bordos y caminos durante la etapa de secado, afectación del drenaje vertical en sitios con construccion de concreto.

Preparación de los estanques, reservorio, bordos y canales de salida	Flora	No existe agente de cambio ya que el polígono del proyecto carece totalmente de este importante componente biológico y los que se logren establecer sobre canales de llamada y drenes se respetaran.
	Suelo	Sellado del suelo en las etapas constructivas del proyecto con la afectación de 367.00 m^2 que soporta las infraestructuras de piso de concreto como compuertas de entrada y salida, carcamo de bombeo, bodegas, campamento y fosa séptica. Posible grado de erosión por viento y agua al dejar expuesto sin agua el espejo de agua de la granja, bordos y caminos durante la etapa de secado, afectación del drenaje vertical en sitios con construccion de concreto.

Preparación de los estanques, reservorio, bordos y canales de salida	Flora	No existe agente de cambio ya que el polígono del proyecto carece totalmente de este importante componente biológico y los que se logren establecer sobre canales de llamada y drenes se respetaran.
	Suelo	Sellado del suelo en las etapas constructivas del proyecto con la afectación de 367.00 m^2 que soporta las infraestructuras de piso de concreto como compuertas de entrada y salida, carcamo de bombeo, bodegas, campamento y fosa séptica. Posible grado de erosión por viento y agua al dejar expuesto sin agua el espejo de agua de la granja, bordos y caminos durante la etapa de secado, afectación del drenaje vertical en sitios con construccion de concreto.

Preparación de los estanques, reservorio, bordos y canales de salida	Flora	No existe agente de cambio ya que el polígono del proyecto carece totalmente de este importante componente biológico y los que se logren establecer sobre canales de llamada y drenes se respetaran.
	Suelo	Sellado del suelo en las etapas constructivas del proyecto con la afectación de 367.00 m^2 que soporta las infraestructuras de piso de concreto como compuertas de entrada y salida, carcamo de bombeo, bodegas, campamento y fosa séptica. Posible grado de erosión por viento y agua al dejar expuesto sin agua el espejo de agua de la granja, bordos y caminos durante la etapa de secado, afectación del drenaje vertical en sitios con construccion de concreto.

Preparación de los estanques, reservorio, bordos y canales de salida	Flora	No existe agente de cambio ya que el polígono del proyecto carece totalmente de este importante componente biológico y los que se logren establecer sobre canales de llamada y drenes se respetaran.
	Suelo	Sellado del suelo en las etapas constructivas del proyecto con la afectación de 367.00 m^2 que soporta las infraestructuras de piso de concreto como compuertas de entrada y salida, carcamo de bombeo, bodegas, campamento y fosa séptica. Posible grado de erosión por viento y agua al dejar expuesto sin agua el espejo de agua de la granja, bordos y caminos durante la etapa de secado, afectación del drenaje vertical en sitios con construccion de concreto.

Preparación de los estanques, reservorio, bordos y canales de salida	Flora	No existe agente de cambio ya que el polígono del proyecto carece totalmente de este importante componente biológico y los que se logren establecer sobre canales de llamada y drenes se respetaran.
	Suelo	Sellado del suelo en las etapas constructivas del proyecto con la afectación de 367.00 m^2 que soporta las infraestructuras de piso de concreto como compuertas de entrada y salida, carcamo de bombeo, bodegas, campamento y fosa séptica. Posible grado de erosión por viento y agua al dejar expuesto sin agua el espejo de agua de la granja, bordos y caminos durante la etapa de secado, afectación del drenaje vertical en sitios con construccion de concreto.

Preparación de los estanques, reservorio, bordos y canales de salida	Flora	No existe agente de cambio ya que el polígono del proyecto carece totalmente de este importante componente biológico y los que se logren establecer sobre canales de llamada y drenes se respetaran.
	Suelo	Sellado del suelo en las etapas constructivas del proyecto con la afectación de 367.00 m^2 que soporta las infraestructuras de piso de concreto como compuertas de entrada y salida, carcamo de bombeo, bodegas, campamento y fosa séptica. Posible grado de erosión por viento y agua al dejar expuesto sin agua el espejo de agua de la granja, bordos y caminos durante la etapa de secado, afectación del drenaje vertical en sitios con construccion de concreto.

Preparación de los estanques, reservorio, bordos y canales de salida	Flora	No existe agente de cambio ya que el polígono del proyecto carece totalmente de este importante componente biológico y los que se logren establecer sobre canales de llamada y drenes se respetaran.
	Suelo	Sellado del suelo en las etapas constructivas del proyecto con la afectación de 367.00 m^2 que soporta las infraestructuras de piso de concreto como compuertas de entrada y salida, carcamo de bombeo, bodegas, campamento y fosa séptica. Posible grado de erosión por viento y agua al dejar expuesto sin agua el espejo de agua de la granja, bordos y caminos durante la etapa de secado, afectación del drenaje vertical en sitios con construccion de concreto.

Preparación de los estanques, reservorio, bordos y canales de salida	Flora	No existe agente de cambio ya que el polígono del proyecto carece totalmente de este importante componente biológico y los que se logren establecer sobre canales de llamada y drenes se respetaran.
	Suelo	Sellado del suelo en las etapas constructivas del proyecto con la afectación de 367.00 m^2 que soporta las infraestructuras de piso de concreto como compuertas de entrada y salida, carcamo de bombeo, bodegas, campamento y fosa séptica. Posible grado de erosión por viento y agua al dejar expuesto sin agua el espejo de agua de la granja, bordos y caminos durante la etapa de secado, afectación del drenaje vertical en sitios con construccion de concreto.

Preparación de los estanques, reservorio, bordos y canales de salida	Flora	No existe agente de cambio ya que el polígono del proyecto carece totalmente de este importante componente biológico y los que se logren establecer sobre canales de llamada y drenes se respetaran.
	Suelo	Sellado del suelo en las etapas constructivas del proyecto con la afectación de 367.00 m^2 que soporta las infraestructuras de piso de concreto como compuertas de entrada y salida, carcamo de bombeo, bodegas, campamento y fosa séptica. Posible grado de erosión por viento y agua al dejar expuesto sin agua el espejo de agua de la granja, bordos y caminos durante la etapa de secado, afectación del drenaje vertical en sitios con construccion de concreto.

Preparación de los estanques, reservorio, bordos y canales de salida	Flora	No existe agente de cambio ya que el polígono del proyecto carece totalmente de este importante componente biológico y los que se logren establecer sobre canales de llamada y drenes se respetaran.
	Suelo	Sellado del suelo en las etapas constructivas del proyecto con la afectación de 367.00 m^2 que soporta las infraestructuras de piso de concreto como compuertas de entrada y salida, carcamo de bombeo, bodegas, campamento y fosa séptica. Posible grado de erosión por viento y agua al dejar expuesto sin agua el espejo de agua de la granja, bordos y caminos durante la etapa de secado, afectación del drenaje vertical en sitios con construccion de concreto.

Preparación de los estanques, reservorio, bordos y canales de salida	Flora	No existe agente de cambio ya que el polígono del proyecto carece totalmente de este importante componente biológico y los que se logren establecer sobre canales de llamada y drenes se respetaran.
	Suelo	Sellado del suelo en las etapas constructivas del proyecto con la afectación de 367.00 m^2 que soporta las infraestructuras de piso de concreto como compuertas de entrada y salida, carcamo de bombeo, bodegas, campamento y fosa séptica. Posible grado de erosión por viento y agua al dejar expuesto sin agua el espejo de agua de la granja, bordos y caminos durante la etapa de secado, afectación del drenaje vertical en sitios con construccion de concreto.

Preparación de los estanques, reservorio, bordos y canales de salida	Flora	No existe agente de cambio ya que el polígono del proyecto carece totalmente de este importante componente biológico y los que se logren establecer sobre canales de llamada y drenes se respetaran.
	Suelo	Sellado del suelo en las etapas constructivas del proyecto con la afectación de 367.00 m^2 que soporta las infraestructuras de piso de concreto como compuertas de entrada y salida, carcamo de bombeo, bodegas, campamento y fosa séptica. Posible grado de erosión por viento y agua al dejar expuesto sin agua el espejo de agua de la granja, bordos y caminos durante la etapa de secado, afectación del drenaje vertical en sitios con construccion de concreto.

Preparación de los estanques, reservorio, bordos y canales de salida	Flora	No existe agente de cambio ya que el polígono del proyecto carece totalmente de este importante componente biológico y los que se logren establecer sobre canales de llamada y drenes se respetaran.
	Suelo	Sellado del suelo en las etapas constructivas del proyecto con la afectación de 367.00 m^2 que soporta las infraestructuras de piso de concreto como compuertas de entrada y salida, carcamo de bombeo, bodegas, campamento y fosa séptica. Posible grado de erosión por viento y agua al dejar expuesto sin agua el espejo de agua de la granja, bordos y caminos durante la etapa de secado, afectación del drenaje vertical en sitios con construccion de concreto.

Preparación de los estanques, reservorio, bordos y canales de salida	Flora	No existe agente de cambio ya que el polígono del proyecto carece totalmente de este importante componente biológico y los que se logren establecer sobre canales de llamada y drenes se respetaran.
	Suelo	Sellado del suelo en las etapas constructivas del proyecto con la afectación de 367.00 m^2 que soporta las infraestructuras de piso de concreto como compuertas de entrada y salida, carcamo de bombeo, bodegas, campamento y fosa séptica. Posible grado de erosión por viento y agua al dejar expuesto sin agua el espejo de agua de la granja, bordos y caminos durante la etapa de secado, afectación del drenaje vertical en sitios con construccion de concreto.

Preparación de los estanques, reservorio, bordos y canales de salida	Flora	No existe agente de cambio ya que el polígono del proyecto carece totalmente de este importante componente biológico y los que se logren establecer sobre canales de llamada y drenes se respetaran.
	Suelo	Sellado del suelo en las etapas constructivas del proyecto con la afectación de 367.00 m^2 que soporta las infraestructuras de piso de concreto como compuertas de entrada y salida, carcamo de bombeo, bodegas, campamento y fosa séptica. Posible grado de erosión por viento y agua al dejar expuesto sin agua el espejo de agua de la granja, bordos y caminos durante la etapa de secado, afectación del drenaje vertical en sitios con construccion de concreto.

Preparación de los estanques, reservorio, bordos y canales de salida	Flora	No existe agente de cambio ya que el polígono del proyecto carece totalmente de este importante componente biológico y los que se logren establecer sobre canales de llamada y drenes se respetaran.
	Suelo	Sellado del suelo en las etapas constructivas del proyecto con la afectación de 367.00 m^2 que soporta las infraestructuras de piso de concreto como compuertas de entrada y salida, carcamo de bombeo, bodegas, campamento y fosa séptica. Posible grado de erosión por viento y agua al dejar expuesto sin agua el espejo de agua de la granja, bordos y caminos durante la etapa de secado, afectación del drenaje vertical en sitios con construccion de concreto.

Preparación de los estanques, reservorio, bordos y canales de salida	Flora	No existe agente de cambio ya que el polígono del proyecto carece totalmente de este importante componente biológico y los que se logren establecer sobre canales de llamada y drenes se respetaran.
	Suelo	Sellado del suelo en las etapas constructivas del proyecto con la afectación de 367.00 m^2 que soporta las infraestructuras de piso de concreto como compuertas de entrada y salida, carcamo de bombeo, bodegas, campamento y fosa séptica. Posible grado de erosión por viento y agua al dejar expuesto sin agua el espejo de agua de la granja, bordos y caminos durante la etapa de secado, afectación del drenaje vertical en sitios con construccion de concreto.

Preparación de los estanques, reservorio, bordos y canales de salida	Flora	No existe agente de cambio ya que el polígono del proyecto carece totalmente de este importante componente biológico y los que se logren establecer sobre canales de llamada y drenes se respetaran.
	Suelo	Sellado del suelo en las etapas constructivas del proyecto con la afectación de 367.00 m^2 que soporta las infraestructuras de piso de concreto como compuertas de entrada y salida, carcamo de bombeo, bodegas, campamento y fosa séptica. Posible grado de erosión por viento y agua al dejar expuesto sin agua el espejo de agua de la granja, bordos y caminos durante la etapa de secado, afectación del drenaje vertical en sitios con construccion de concreto.

Preparación de los estanques, reservorio, bordos y canales de salida	Flora	No existe agente de cambio ya que el polígono del proyecto carece totalmente de este importante componente biológico y los que se logren establecer sobre canales de llamada y drenes se respetaran.
	Suelo	Sellado del suelo en las etapas constructivas del proyecto con la afectación de 367.00 m^2 que soporta las infraestructuras de piso de concreto como compuertas de entrada y salida, carcamo de bombeo, bodegas, campamento y fosa séptica. Posible grado de erosión por viento y agua al dejar expuesto sin agua el espejo de agua de la granja, bordos y caminos durante la etapa de secado, afectación del drenaje vertical en sitios con construccion de concreto.

Preparación de los estanques, reservorio, bordos y canales de salida	Flora	No existe agente de cambio ya que el polígono del proyecto carece totalmente de este importante componente biológico y los que se logren establecer sobre canales de llamada y drenes se respetaran.
	Suelo	Sellado del suelo en las etapas constructivas del proyecto con la afectación de 367.00 m^2 que soporta las infraestructuras de piso de concreto como compuertas de entrada y salida, carcamo de bombeo, bodegas, campamento y fosa séptica. Posible grado de erosión por viento y agua al dejar expuesto sin agua el espejo de agua de la granja, bordos y caminos durante la etapa de secado, afectación del drenaje vertical en sitios con construccion de concreto.

Preparación de los estanques, reservorio, bordos y canales de salida	Flora	No existe agente de cambio ya que el polígono del proyecto carece totalmente de este importante componente biológico y los que se logren establecer sobre canales de llamada y drenes se respetaran.
	Suelo	Sellado del suelo en las etapas constructivas del proyecto con la afectación de 367.00 m^2 que soporta las infraestructuras de piso de concreto como compuertas de entrada y salida, carcamo de bombeo, bodegas, campamento y fosa séptica. Posible grado de erosión por viento y agua al dejar expuesto sin agua el espejo de agua de la granja, bordos y caminos durante la etapa de secado, afectación del drenaje vertical en sitios con construccion de concreto.

Preparación de los estanques, reservorio, bordos y canales de salida	Flora	No existe agente de cambio ya que el polígono del proyecto carece totalmente de este importante componente biológico y los que se logren establecer sobre canales de llamada y drenes se respetaran.
	Suelo	Sellado del suelo en las etapas constructivas del proyecto con la afectación de 367.00 m^2 que soporta las infraestructuras de piso de concreto como compuertas de entrada y salida, carcamo de bombeo, bodegas, campamento y fosa séptica. Posible grado de erosión por viento y agua al dejar expuesto sin agua el espejo de agua de la granja, bordos y caminos durante la etapa de secado, afectación del drenaje vertical en sitios con construccion de concreto.

Preparación de los estanques, reservorio, bordos y canales de salida	Flora	No existe agente de cambio ya que el polígono del proyecto carece totalmente de este importante componente biológico y los que se logren establecer sobre canales de llamada y drenes se respetaran.
	Suelo	Sellado del suelo en las etapas constructivas del proyecto con la afectación de 367.00 m^2 que soporta las infraestructuras de piso de concreto como compuertas de entrada y salida, carcamo de bombeo, bodegas, campamento y fosa séptica. Posible grado de erosión por viento y agua al dejar expuesto sin agua el espejo de agua de la granja, bordos y caminos durante la etapa de secado, afectación del drenaje vertical en sitios con construccion de concreto.

Preparación de los estanques, reservorio, bordos y canales de salida	Flora	No existe agente de cambio ya que el polígono del proyecto carece totalmente de este importante componente biológico y los que se logren establecer sobre canales de llamada y drenes se respetaran.
	Suelo	Sellado del suelo en las etapas constructivas del proyecto con la afectación de 367.00 m^2 que soporta las infraestructuras de piso de concreto como compuertas de entrada y salida, carcamo de bombeo, bodegas, campamento y fosa séptica. Posible grado de erosión por viento y agua al dejar expuesto sin agua el espejo de agua de la granja, bordos y caminos durante la etapa de secado, afectación del drenaje vertical en sitios con construccion de concreto.

Preparación de los estanques, reservorio, bordos y canales de salida	Flora	No existe agente de cambio ya que el polígono del proyecto carece totalmente de este importante componente biológico y los que se logren establecer sobre canales de llamada y drenes se respetaran.
	Suelo	Sellado del suelo en las etapas constructivas del proyecto con la afectación de 367.00 m^2 que soporta las infraestructuras de piso de concreto como compuertas de entrada y salida, carcamo de bombeo, bodegas, campamento y fosa séptica. Posible grado de erosión por viento y agua al dejar expuesto sin agua el espejo de agua de la granja, bordos y caminos durante la etapa de secado, afectación del drenaje vertical en sitios con construccion de concreto.

Preparación de los estanques, reservorio, bordos y canales de salida	Flora	No existe agente de cambio ya que el polígono del proyecto carece totalmente de este importante componente biológico y los que se logren establecer sobre canales de llamada y drenes se respetaran.
	Suelo	Sellado del suelo en las etapas constructivas del proyecto con la afectación de 367.00 m^2 que soporta las infraestructuras de piso de concreto como compuertas de entrada y salida, carcamo de bombeo, bodegas, campamento y fosa séptica. Posible grado de erosión por viento y agua al dejar expuesto sin agua el espejo de agua de la granja, bordos y caminos durante la etapa de secado, afectación del drenaje vertical en sitios con construccion de concreto.

Preparación de los estanques, reservorio, bordos y canales de salida	Flora	No existe agente de cambio ya que el polígono del proyecto carece totalmente de este importante componente biológico y los que se logren establecer sobre canales de llamada y drenes se respetaran.
	Suelo	Sellado del suelo en las etapas constructivas del proyecto con la afectación de 367.00 m^2 que soporta las infraestructuras de piso de concreto como compuertas de entrada y salida, carcamo de bombeo, bodegas, campamento y fosa séptica. Posible grado de erosión por viento y agua al dejar expuesto sin agua el espejo de agua de la granja, bordos y caminos durante la etapa de secado, afectación del drenaje vertical en sitios con construccion de concreto.

Preparación de los estanques, reservorio, bordos y canales de salida	Flora	No existe agente de cambio ya que el polígono del proyecto carece totalmente de este importante componente biológico y los que se logren establecer sobre canales de llamada y drenes se respetaran.
	Suelo	Sellado del suelo en las etapas constructivas del proyecto con la afectación de 367.00 m^2 que soporta las infraestructuras de piso de concreto como compuertas de entrada y salida, carcamo de bombeo, bodegas, campamento y fosa séptica. Posible grado de erosión por viento y agua al dejar expuesto sin agua el espejo de agua de la granja, bordos y caminos durante la etapa de secado, afectación del drenaje vertical en sitios con construccion de concreto.

Preparación de los estanques, reservorio, bordos y canales de salida	Flora	No existe agente de cambio ya que el polígono del proyecto carece totalmente de este importante componente biológico y los que se logren establecer sobre canales de llamada y drenes se respetaran.
	Suelo	Sellado del suelo en las etapas constructivas del proyecto con la afectación de 367.00 m^2 que soporta las infraestructuras de piso de concreto como compuertas de entrada y salida, carcamo de bombeo, bodegas, campamento y fosa séptica. Posible grado de erosión por viento y agua al dejar expuesto sin agua el espejo de agua de la granja, bordos y caminos durante la etapa de secado, afectación del drenaje vertical en sitios con construccion de concreto.

Preparación de los estanques, reservorio, bordos y canales de salida	Flora	No existe agente de cambio ya que el polígono del proyecto carece totalmente de este importante componente biológico y los que se logren establecer sobre canales de llamada y drenes se respetaran.
	Suelo	Sellado del suelo en las etapas constructivas del proyecto con la afectación de 367.00 m^2 que soporta las infraestructuras de piso de concreto como compuertas de entrada y salida, carcamo de bombeo, bodegas, campamento y fosa séptica. Posible grado de erosión por viento y agua al dejar expuesto sin agua el espejo de agua de la granja, bordos y caminos durante la etapa de secado, afectación del drenaje vertical en sitios con construccion de concreto.

Preparación de los estanques, reservorio, bordos y canales de salida	Flora	No existe agente de cambio ya que el polígono del proyecto carece totalmente de este importante componente biológico y los que se logren establecer sobre canales de llamada y drenes se respetaran.
	Suelo	Sellado del suelo en las etapas constructivas del proyecto con la afectación de 367.00 m^2 que soporta las infraestructuras de piso de concreto como compuertas de entrada y salida, carcamo de bombeo, bodegas, campamento y fosa séptica. Posible grado de erosión por viento y agua al dejar expuesto sin agua el espejo de agua de la granja, bordos y caminos durante la etapa de secado, afectación del drenaje vertical en sitios con construccion de concreto.

Preparación de los estanques, reservorio, bordos y canales de salida	Flora	No existe agente de cambio ya que el polígono del proyecto carece totalmente de este importante componente biológico y los que se logren establecer sobre canales de llamada y drenes se respetaran.
	Suelo	Sellado del suelo en las etapas constructivas del proyecto con la afectación de 367.00 m^2 que soporta las infraestructuras de piso de concreto como compuertas de entrada y salida, carcamo de bombeo, bodegas, campamento y fosa séptica. Posible grado de erosión por viento y agua al dejar expuesto sin agua el espejo de agua de la granja, bordos y caminos durante la etapa de secado, afectación del drenaje vertical en sitios con construccion de concreto.

Preparación de los estanques, reservorio, bordos y canales de salida	Flora	No existe agente de cambio ya que el polígono del proyecto carece totalmente de este importante componente biológico y los que se logren establecer sobre canales de llamada y drenes se respetaran.
	Suelo	Sellado del suelo en las etapas constructivas del proyecto con la afectación de 367.00 m^2 que soporta las infraestructuras de piso de concreto como compuertas de entrada y salida, carcamo de bombeo, bodegas, campamento y fosa séptica. Posible grado de erosión por viento y agua al dejar expuesto sin agua el espejo de agua de la granja, bordos y caminos durante la etapa de secado, afectación del drenaje vertical en sitios con construccion de concreto.

Preparación de los estanques, reservorio, bordos y canales de salida	Flora	No existe agente de cambio ya que el polígono del proyecto carece totalmente de este importante componente biológico y los que se logren establecer sobre canales de llamada y drenes se respetaran.
	Suelo	Sellado del suelo en las etapas constructivas del proyecto con la afectación de 367.00 m^2 que soporta las infraestructuras de piso de concreto como compuertas de entrada y salida, carcamo de bombeo, bodegas, campamento y fosa séptica. Posible grado de erosión por viento y agua al dejar expuesto sin agua el espejo de agua de la granja, bordos y caminos durante la etapa de secado, afectación del drenaje vertical en sitios con construccion de concreto.

Preparación de los estanques, reservorio, bordos y canales de salida	Flora	No existe agente de cambio ya que el polígono del proyecto carece totalmente de este importante componente biológico y los que se logren establecer sobre canales de llamada y drenes se respetaran.
	Suelo	Sellado del suelo en las etapas constructivas del proyecto con la afectación de 367.00 m^2 que soporta las infraestructuras de piso de concreto como compuertas de entrada y salida, carcamo de bombeo, bodegas, campamento y fosa séptica. Posible grado de erosión por viento y agua al dejar expuesto sin agua el espejo de agua de la granja, bordos y caminos durante la etapa de secado, afectación del drenaje vertical en sitios con construccion de concreto.

Preparación de los estanques, reservorio, bordos y canales de salida	Flora	No existe agente de cambio ya que el polígono del proyecto carece totalmente de este importante componente biológico y los que se logren establecer sobre canales de llamada y drenes se respetaran.
	Suelo	Sellado del suelo en las etapas constructivas del proyecto con la afectación de 367.00 m^2 que soporta las infraestructuras de piso de concreto como compuertas de entrada y salida, carcamo de bombeo, bodegas, campamento y fosa séptica. Posible grado de erosión por viento y agua al dejar expuesto sin agua el espejo de agua de la granja, bordos y caminos durante la etapa de secado, afectación del drenaje vertical en sitios con construccion de concreto.

Preparación de los estanques, reservorio, bordos y canales de salida	Flora	No existe agente de cambio ya que el polígono del proyecto carece totalmente de este importante componente biológico y los que se logren establecer sobre canales de llamada y drenes se respetaran.
	Suelo	Sellado del suelo en las etapas constructivas del proyecto con la afectación de 367.00 m^2 que soporta las infraestructuras de piso de concreto como compuertas de entrada y salida, carcamo de bombeo, bodegas, campamento y fosa séptica. Posible grado de erosión por viento y agua al dejar expuesto sin agua el espejo de agua de la granja, bordos y caminos durante la etapa de secado, afectación del drenaje vertical en sitios con construccion de concreto.

Preparación de los estanques, reservorio, bordos y canales de salida	Flora	No existe agente de cambio ya que el polígono del proyecto carece totalmente de este importante componente biológico y los que se logren establecer sobre canales de llamada y drenes se respetaran.
	Suelo	Sellado del suelo en las etapas constructivas del proyecto con la afectación de 367.00 m^2 que soporta las infraestructuras de piso de concreto como compuertas de entrada y salida, carcamo de bombeo, bodegas, campamento y fosa séptica. Posible grado de erosión por viento y agua al dejar expuesto sin agua el espejo de agua de la granja, bordos y caminos durante la etapa de secado, afectación del drenaje vertical en sitios con construccion de concreto.

Preparación de los estanques, reservorio, bordos y canales de salida	Flora	No existe agente de cambio ya que el polígono del proyecto carece totalmente de este importante componente biológico y los que se logren establecer sobre canales de llamada y drenes se respetaran.
	Suelo	Sellado del suelo en las etapas constructivas del proyecto con la afectación de 367.00 m^2 que soporta las infraestructuras de piso de concreto como compuertas de entrada y salida, carcamo de bombeo, bodegas, campamento y fosa séptica. Posible grado de erosión por viento y agua al dejar expuesto sin agua el espejo de agua de la granja, bordos y caminos durante la etapa de secado, afectación del drenaje vertical en sitios con construccion de concreto.

Preparación de los estanques, reservorio, bordos y canales de salida	Flora	No existe agente de cambio ya que el polígono del proyecto carece totalmente de este importante componente biológico y los que se logren establecer sobre canales de llamada y drenes se respetaran.
	Suelo	Sellado del suelo en las etapas constructivas del proyecto con la afectación de 367.00 m^2 que soporta las infraestructuras de piso de concreto como compuertas de entrada y salida, carcamo de bombeo, bodegas, campamento y fosa séptica. Posible grado de erosión por viento y agua al dejar expuesto sin agua el espejo de agua de la granja, bordos y caminos durante la etapa de secado, afectación del drenaje vertical en sitios con construccion de concreto.

Preparación de los estanques, reservorio, bordos y canales de salida	Flora	No existe agente de cambio ya que el polígono del proyecto carece totalmente de este importante componente biológico y los que se logren establecer sobre canales de llamada y drenes se respetaran.
	Suelo	Sellado del suelo en las etapas constructivas del proyecto con la afectación de 367.00 m^2 que soporta las infraestructuras de piso de concreto como compuertas de entrada y salida, carcamo de bombeo, bodegas, campamento y fosa séptica. Posible grado de erosión por viento y agua al dejar expuesto sin agua el espejo de agua de la granja, bordos y caminos durante la etapa de secado, afectación del drenaje vertical en sitios con construccion de concreto.

Preparación de los estanques, reservorio, bordos y canales de salida	Flora	No existe agente de cambio ya que el polígono del proyecto carece totalmente de este importante componente biológico y los que se logren establecer sobre canales de llamada y drenes se respetaran.
	Suelo	Sellado del suelo en las etapas constructivas del proyecto con la afectación de 367.00 m^2 que soporta las infraestructuras de piso de concreto como compuertas de entrada y salida, carcamo de bombeo, bodegas, campamento y fosa séptica. Posible grado de erosión por viento y agua al dejar expuesto sin agua el espejo de agua de la granja, bordos y caminos durante la etapa de secado, afectación del drenaje vertical en sitios con construccion de concreto.

Preparación de los estanques, reservorio, bordos y canales de salida	Flora	No existe agente de cambio ya que el polígono del proyecto carece totalmente de este importante componente biológico y los que se logren establecer sobre canales de llamada y drenes se respetaran.
	Suelo	Sellado del suelo en las etapas constructivas del proyecto con la afectación de 367.00 m^2 que soporta las infraestructuras de piso de concreto como compuertas de entrada y salida, carcamo de bombeo, bodegas, campamento y fosa séptica. Posible grado de erosión por viento y agua al dejar expuesto sin agua el espejo de agua de la granja, bordos y caminos durante la etapa de secado, afectación del drenaje vertical en sitios con construccion de concreto.

Preparación de los estanques, reservorio, bordos y canales de salida	Flora	No existe agente de cambio ya que el polígono del proyecto carece totalmente de este importante componente biológico y los que se logren establecer sobre canales de llamada y drenes se respetaran.
	Suelo	Sellado del suelo en las etapas constructivas del proyecto con la afectación de 367.00 m^2 que soporta las infraestructuras de piso de concreto como compuertas de entrada y salida, carcamo de bombeo, bodegas, campamento y fosa séptica. Posible grado de erosión por viento y agua al dejar expuesto sin agua el espejo de agua de la granja, bordos y caminos durante la etapa de secado, afectación del drenaje vertical en sitios con construccion de concreto.

Preparación de los estanques, reservorio, bordos y canales de salida	Flora	No existe agente de cambio ya que el polígono del proyecto carece totalmente de este importante componente biológico y los que se logren establecer sobre canales de llamada y drenes se respetaran.
	Suelo	Sellado del suelo en las etapas constructivas del proyecto con la afectación de 367.00 m^2 que soporta las infraestructuras de piso de concreto como compuertas de entrada y salida, carcamo de bombeo, bodegas, campamento y fosa séptica. Posible grado de erosión por viento y agua al dejar expuesto sin agua el espejo de agua de la granja, bordos y caminos durante la etapa de secado, afectación del drenaje vertical en sitios con construccion de concreto.

Preparación de los estanques, reservorio, bordos y canales de salida	Flora	No existe agente de cambio ya que el polígono del proyecto carece totalmente de este importante componente biológico y los que se logren establecer sobre canales de llamada y drenes se respetaran.
	Suelo	Sellado del suelo en las etapas constructivas del proyecto con la afectación de 367.00 m^2 que soporta las infraestructuras de piso de concreto como compuertas de entrada y salida, carcamo de bombeo, bodegas, campamento y fosa séptica. Posible grado de erosión por viento y agua al dejar expuesto sin agua el espejo de agua de la granja, bordos y caminos durante la etapa de secado, afectación del drenaje vertical en sitios con construccion de concreto.

Preparación de los estanques, reservorio, bordos y canales de salida	Flora	No existe agente de cambio ya que el polígono del proyecto carece totalmente de este importante componente biológico y los que se logren establecer sobre canales de llamada y drenes se respetaran.
	Suelo	Sellado del suelo en las etapas constructivas del proyecto con la afectación de 367.00 m^2 que soporta las infraestructuras de piso de concreto como compuertas de entrada y salida, carcamo de bombeo, bodegas, campamento y fosa séptica. Posible grado de erosión por viento y agua al dejar expuesto sin agua el espejo de agua de la granja, bordos y caminos durante la etapa de secado, afectación del drenaje vertical en sitios con construccion de concreto.

Preparación de los estanques, reservorio, bordos y canales de salida	Flora	No existe agente de cambio ya que el polígono del proyecto carece totalmente de este importante componente biológico y los que se logren establecer sobre canales de llamada y drenes se respetaran.
	Suelo	Sellado del suelo en las etapas constructivas del proyecto con la afectación de 367.00 m^2 que soporta las infraestructuras de piso de concreto como compuertas de entrada y salida, carcamo de bombeo, bodegas, campamento y fosa séptica. Posible grado de erosión por viento y agua al dejar expuesto sin agua el espejo de agua de la granja, bordos y caminos durante la etapa de secado, afectación del drenaje vertical en sitios con construccion de concreto.

Preparación de los estanques, reservorio, bordos y canales de salida	Flora	No existe agente de cambio ya que el polígono del proyecto carece totalmente de este importante componente biológico y los que se logren establecer sobre canales de llamada y drenes se respetaran.
	Suelo	Sellado del suelo en las etapas constructivas del proyecto con la afectación de 367.00 m^2 que soporta las infraestructuras de piso de concreto como compuertas de entrada y salida, carcamo de bombeo, bodegas, campamento y fosa séptica. Posible grado de erosión por viento y agua al dejar expuesto sin agua el espejo de agua de la granja, bordos y caminos durante la etapa de secado, afectación del drenaje vertical en sitios con construccion de concreto.

Preparación de los estanques, reservorio, bordos y canales de salida	Flora	No existe agente de cambio ya que el polígono del proyecto carece totalmente de este importante componente biológico y los que se logren establecer sobre canales de llamada y drenes se respetaran.
	Suelo	Sellado del suelo en las etapas constructivas del proyecto con la afectación de 367.00 m^2 que soporta las infraestructuras de piso de concreto como compuertas de entrada y salida, carcamo de bombeo, bodegas, campamento y fosa séptica. Posible grado de erosión por viento y agua al dejar expuesto sin agua el espejo de agua de la granja, bordos y caminos durante la etapa de secado, afectación del drenaje vertical en sitios con construccion de concreto.

Preparación de los estanques, reservorio, bordos y canales de salida	Flora	No existe agente de cambio ya que el polígono del proyecto carece totalmente de este importante componente biológico y los que se logren establecer sobre canales de llamada y drenes se respetaran.
	Suelo	Sellado del suelo en las etapas constructivas del proyecto con la afectación de 367.00 m^2 que soporta las infraestructuras de piso de concreto como compuertas de entrada y salida, carcamo de bombeo, bodegas, campamento y fosa séptica. Posible grado de erosión por viento y agua al dejar expuesto sin agua el espejo de agua de la granja, bordos y caminos durante la etapa de secado, afectación del drenaje vertical en sitios con construccion de concreto.

Preparación de los estanques, reservorio, bordos y canales de salida	Flora	No existe agente de cambio ya que el polígono del proyecto carece totalmente de este importante componente biológico y los que se logren establecer sobre canales de llamada y drenes se respetaran.
	Suelo	Sellado del suelo en las etapas constructivas del proyecto con la afectación de 367.00 m^2 que soporta las infraestructuras de piso de concreto como compuertas de entrada y salida, carcamo de bombeo, bodegas, campamento y fosa séptica. Posible grado de erosión por viento y agua al dejar expuesto sin agua el espejo de agua de la granja, bordos y caminos durante la etapa de secado, afectación del drenaje vertical en sitios con construccion de concreto.

Preparación de los estanques, reservorio, bordos y canales de salida	Flora	No existe agente de cambio ya que el polígono del proyecto carece totalmente de este importante componente biológico y los que se logren establecer sobre canales de llamada y drenes se respetaran.
	Suelo	Sellado del suelo en las etapas constructivas del proyecto con la afectación de 367.00 m^2 que soporta las infraestructuras de piso de concreto como compuertas de entrada y salida, carcamo de bombeo, bodegas, campamento y fosa séptica. Posible grado de erosión por viento y agua al dejar expuesto sin agua el espejo de agua de la granja, bordos y caminos durante la etapa de secado, afectación del drenaje vertical en sitios con construccion de concreto.

Preparación de los estanques, reservorio, bordos y canales de salida	Flora	No existe agente de cambio ya que el polígono del proyecto carece totalmente de este importante componente biológico y los que se logren establecer sobre canales de llamada y drenes se respetaran.
	Suelo	Sellado del suelo en las etapas constructivas del proyecto con la afectación de 367.00 m^2 que soporta las infraestructuras de piso de concreto como compuertas de entrada y salida, carcamo de bombeo, bodegas, campamento y fosa séptica. Posible grado de erosión por viento y agua al dejar expuesto sin agua el espejo de agua de la granja, bordos y caminos durante la etapa de secado, afectación del drenaje vertical en sitios con construccion de concreto.

Preparación de los estanques, reservorio, bordos y canales de salida	Flora	No existe agente de cambio ya que el polígono del proyecto carece totalmente de este importante componente biológico y los que se logren establecer sobre canales de llamada y drenes se respetaran.
	Suelo	Sellado del suelo en las etapas constructivas del proyecto con la afectación de 367.00 m^2 que soporta las infraestructuras de piso de concreto como compuertas de entrada y salida, carcamo de bombeo, bodegas, campamento y fosa séptica. Posible grado de erosión por viento y agua al dejar expuesto sin agua el espejo de agua de la granja, bordos y caminos durante la etapa de secado, afectación del drenaje vertical en sitios con construccion de concreto.

Preparación de los estanques, reservorio, bordos y canales de salida	Flora	No existe agente de cambio ya que el polígono del proyecto carece totalmente de este importante componente biológico y los que se logren establecer sobre canales de llamada y drenes se respetaran.
	Suelo	Sellado del suelo en las etapas constructivas del proyecto con la afectación de 367.00 m^2 que soporta las infraestructuras de piso de concreto como compuertas de entrada y salida, carcamo de bombeo, bodegas, campamento y fosa séptica. Posible grado de erosión por viento y agua al dejar expuesto sin agua el espejo de agua de la granja, bordos y caminos durante la etapa de secado, afectación del drenaje vertical en sitios con construccion de concreto.

Preparación de los estanques, reservorio, bordos y canales de salida	Flora	No existe agente de cambio ya que el polígono del proyecto carece totalmente de este importante componente biológico y los que se logren establecer sobre canales de llamada y drenes se respetaran.
	Suelo	Sellado del suelo en las etapas constructivas del proyecto con la afectación de 367.00 m^2 que soporta las infraestructuras de piso de concreto como compuertas de entrada y salida, carcamo de bombeo, bodegas, campamento y fosa séptica. Posible grado de erosión por viento y agua al dejar expuesto sin agua el espejo de agua de la granja, bordos y caminos durante la etapa de secado, afectación del drenaje vertical en sitios con construccion de concreto.

Preparación de los estanques, reservorio, bordos y canales de salida	Flora	No existe agente de cambio ya que el polígono del proyecto carece totalmente de este importante componente biológico y los que se logren establecer sobre canales de llamada y drenes se respetaran.
	Suelo	Sellado del suelo en las etapas constructivas del proyecto con la afectación de 367.00 m^2 que soporta las infraestructuras de piso de concreto como compuertas de entrada y salida, carcamo de bombeo, bodegas, campamento y fosa séptica. Posible grado de erosión por viento y agua al dejar expuesto sin agua el espejo de agua de la granja, bordos y caminos durante la etapa de secado, afectación del drenaje vertical en sitios con construccion de concreto.

Preparación de los estanques, reservorio, bordos y canales de salida	Flora	No existe agente de cambio ya que el polígono del proyecto carece totalmente de este importante componente biológico y los que se logren establecer sobre canales de llamada y drenes se respetaran.
	Suelo	Sellado del suelo en las etapas constructivas del proyecto con la afectación de 367.00 m^2 que soporta las infraestructuras de piso de concreto como compuertas de entrada y salida, carcamo de bombeo, bodegas, campamento y fosa séptica. Posible grado de erosión por viento y agua al dejar expuesto sin agua el espejo de agua de la granja, bordos y caminos durante la etapa de secado, afectación del drenaje vertical en sitios con construccion de concreto.

Preparación de los estanques, reservorio, bordos y canales de salida	Flora	No existe agente de cambio ya que el polígono del proyecto carece totalmente de este importante componente biológico y los que se logren establecer sobre canales de llamada y drenes se respetaran.
	Suelo	Sellado del suelo en las etapas constructivas del proyecto con la afectación de 367.00 m^2 que soporta las infraestructuras de piso de concreto como compuertas de entrada y salida, carcamo de bombeo, bodegas, campamento y fosa séptica. Posible grado de erosión por viento y agua al dejar expuesto sin agua el espejo de agua de la granja, bordos y caminos durante la etapa de secado, afectación del drenaje vertical en sitios con construccion de concreto.

Preparación de los estanques, reservorio, bordos y canales de salida	Flora	No existe agente de cambio ya que el polígono del proyecto carece totalmente de este importante componente biológico y los que se logren establecer sobre canales de llamada y drenes se respetaran.
	Suelo	Sellado del suelo en las etapas constructivas del proyecto con la afectación de 367.00 m^2 que soporta las infraestructuras de piso de concreto como compuertas de entrada y salida, carcamo de bombeo, bodegas, campamento y fosa séptica. Posible grado de erosión por viento y agua al dejar expuesto sin agua el espejo de agua de la granja, bordos y caminos durante la etapa de secado, afectación del drenaje vertical en sitios con construccion de concreto.

Preparación de los estanques, reservorio, bordos y canales de salida	Flora	No existe agente de cambio ya que el polígono del proyecto carece totalmente de este importante componente biológico y los que se logren establecer sobre canales de llamada y drenes se respetaran.
	Suelo	Sellado del suelo en las etapas constructivas del proyecto con la afectación de 367.00 m^2 que soporta las infraestructuras de piso de concreto como compuertas de entrada y salida, carcamo de bombeo, bodegas, campamento y fosa séptica. Posible grado de erosión por viento y agua al dejar expuesto sin agua el espejo de agua de la granja, bordos y caminos durante la etapa de secado, afectación del drenaje vertical en sitios con construccion de concreto.

Preparación de los estanques, reservorio, bordos y canales de salida	Flora	No existe agente de cambio ya que el polígono del proyecto carece totalmente de este importante componente biológico y los que se logren establecer sobre canales de llamada y drenes se respetaran.
	Suelo	Sellado del suelo en las etapas constructivas del proyecto con la afectación de 367.00 m^2 que soporta las infraestructuras de piso de concreto como compuertas de entrada y salida, carcamo de bombeo, bodegas, campamento y fosa séptica. Posible grado de erosión por viento y agua al dejar expuesto sin agua el espejo de agua de la granja, bordos y caminos durante la etapa de secado, afectación del drenaje vertical en sitios con construccion de concreto.

Preparación de los estanques, reservorio, bordos y canales de salida	Flora	No existe agente de cambio ya que el polígono del proyecto carece totalmente de este importante componente biológico y los que se logren establecer sobre canales de llamada y drenes se respetaran.
	Suelo	Sellado del suelo en las etapas constructivas del proyecto con la afectación de 367.00 m^2 que soporta las infraestructuras de piso de concreto como compuertas de entrada y salida, carcamo de bombeo, bodegas, campamento y fosa séptica. Posible grado de erosión por viento y agua al dejar expuesto sin agua el espejo de agua de la granja, bordos y caminos durante la etapa de secado, afectación del drenaje vertical en sitios con construccion de concreto.

Preparación de los estanques, reservorio, bordos y canales de salida	Flora	No existe agente de cambio ya que el polígono del proyecto carece totalmente de este importante componente biológico y los que se logren establecer sobre canales de llamada y drenes se respetaran.
	Suelo	Sellado del suelo en las etapas constructivas del proyecto con la afectación de 367.00 m^2 que soporta las infraestructuras de piso de concreto como compuertas de entrada y salida, carcamo de bombeo, bodegas, campamento y fosa séptica. Posible grado de erosión por viento y agua al dejar expuesto sin agua el espejo de agua de la granja, bordos y caminos durante la etapa de secado, afectación del drenaje vertical en sitios con construccion de concreto.

Preparación de los estanques, reservorio, bordos y canales de salida	Flora	No existe agente de cambio ya que el polígono del proyecto carece totalmente de este importante componente biológico y los que se logren establecer sobre canales de llamada y drenes se respetaran.
	Suelo	Sellado del suelo en las etapas constructivas del proyecto con la afectación de 367.00 m^2 que soporta las infraestructuras de piso de concreto como compuertas de entrada y salida, carcamo de bombeo, bodegas, campamento y fosa séptica. Posible grado de erosión por viento y agua al dejar expuesto sin agua el espejo de agua de la granja, bordos y caminos durante la etapa de secado, afectación del drenaje vertical en sitios con construccion de concreto.

Preparación de los estanques, reservorio, bordos y canales de salida	Flora	No existe agente de cambio ya que el polígono del proyecto carece totalmente de este importante componente biológico y los que se logren establecer sobre canales de llamada y drenes se respetaran.
	Suelo	Sellado del suelo en las etapas constructivas del proyecto con la afectación de 367.00 m^2 que soporta las infraestructuras de piso de concreto como compuertas de entrada y salida, carcamo de bombeo, bodegas, campamento y fosa séptica. Posible grado de erosión por viento y agua al dejar expuesto sin agua el espejo de agua de la granja, bordos y caminos durante la etapa de secado, afectación del drenaje vertical en sitios con construccion de concreto.

Preparación de los estanques, reservorio, bordos y canales de salida	Flora	No existe agente de cambio ya que el polígono del proyecto carece totalmente de este importante componente biológico y los que se logren establecer sobre canales de llamada y drenes se respetaran.
	Suelo	Sellado del suelo en las etapas constructivas del proyecto con la afectación de 367.00 m^2 que soporta las infraestructuras de piso de concreto como compuertas de entrada y salida, carcamo de bombeo, bodegas, campamento y fosa séptica. Posible grado de erosión por viento y agua al dejar expuesto sin agua el espejo de agua de la granja, bordos y caminos durante la etapa de secado, afectación del drenaje vertical en sitios con construccion de concreto.

Preparación de los estanques, reservorio, bordos y canales de salida	Flora	No existe agente de cambio ya que el polígono del proyecto carece totalmente de este importante componente biológico y los que se logren establecer sobre canales de llamada y drenes se respetaran.
	Suelo	Sellado del suelo en las etapas constructivas del proyecto con la afectación de 367.00 m^2 que soporta las infraestructuras de piso de concreto como compuertas de entrada y salida, carcamo de bombeo, bodegas, campamento y fosa séptica. Posible grado de erosión por viento y agua al dejar expuesto sin agua el espejo de agua de la granja, bordos y caminos durante la etapa de secado, afectación del drenaje vertical en sitios con construccion de concreto.

Preparación de los estanques, reservorio, bordos y canales de salida	Flora	No existe agente de cambio ya que el polígono del proyecto carece totalmente de este importante componente biológico y los que se logren establecer sobre canales de llamada y drenes se respetaran.
	Suelo	Sellado del suelo en las etapas constructivas del proyecto con la afectación de 367.00 m^2 que soporta las infraestructuras de piso de concreto como compuertas de entrada y salida, carcamo de bombeo, bodegas, campamento y fosa séptica. Posible grado de erosión por viento y agua al dejar expuesto sin agua el espejo de agua de la granja, bordos y caminos durante la etapa de secado, afectación del drenaje vertical en sitios con construccion de concreto.

Preparación de los estanques, reservorio, bordos y canales de salida	Flora	No existe agente de cambio ya que el polígono del proyecto carece totalmente de este importante componente biológico y los que se logren establecer sobre canales de llamada y drenes se respetaran.
	Suelo	Sellado del suelo en las etapas constructivas del proyecto con la afectación de 367.00 m^2 que soporta las infraestructuras de piso de concreto como compuertas de entrada y salida, carcamo de bombeo, bodegas, campamento y fosa séptica. Posible grado de erosión por viento y agua al dejar expuesto sin agua el espejo de agua de la granja, bordos y caminos durante la etapa de secado, afectación del drenaje vertical en sitios con construccion de concreto.

Preparación de los estanques, reservorio, bordos y canales de salida	Flora	No existe agente de cambio ya que el polígono del proyecto carece totalmente de este importante componente biológico y los que se logren establecer sobre canales de llamada y drenes se respetaran.
	Suelo	Sellado del suelo en las etapas constructivas del proyecto con la afectación de 367.00 m^2 que soporta las infraestructuras de piso de concreto como compuertas de entrada y salida, carcamo de bombeo, bodegas, campamento y fosa séptica. Posible grado de erosión por viento y agua al dejar expuesto sin agua el espejo de agua de la granja, bordos y caminos durante la etapa de secado, afectación del drenaje vertical en sitios con construccion de concreto.

Preparación de los estanques, reservorio, bordos y canales de salida	Flora	No existe agente de cambio ya que el polígono del proyecto carece totalmente de este importante componente biológico y los que se logren establecer sobre canales de llamada y drenes se respetaran.
	Suelo	Sellado del suelo en las etapas constructivas del proyecto con la afectación de 367.00 m^2 que soporta las infraestructuras de piso de concreto como compuertas de entrada y salida, carcamo de bombeo, bodegas, campamento y fosa séptica. Posible grado de erosión por viento y agua al dejar expuesto sin agua el espejo de agua de la granja, bordos y caminos durante la etapa de secado, afectación del drenaje vertical en sitios con construccion de concreto.

Preparación de los estanques, reservorio, bordos y canales de salida	Flora	No existe agente de cambio ya que el polígono del proyecto carece totalmente de este importante componente biológico y los que se logren establecer sobre canales de llamada y drenes se respetaran.
	Suelo	Sellado del suelo en las etapas constructivas del proyecto con la afectación de 367.00 m^2 que soporta las infraestructuras de piso de concreto como compuertas de entrada y salida, carcamo de bombeo, bodegas, campamento y fosa séptica. Posible grado de erosión por viento y agua al dejar expuesto sin agua el espejo de agua de la granja, bordos y caminos durante la etapa de secado, afectación del drenaje vertical en sitios con construccion de concreto.

Preparación de los estanques, reservorio, bordos y canales de salida	Flora	No existe agente de cambio ya que el polígono del proyecto carece totalmente de este importante componente biológico y los que se logren establecer sobre canales de llamada y drenes se respetaran.
	Suelo	Sellado del suelo en las etapas constructivas del proyecto con la afectación de 367.00 m^2 que soporta las infraestructuras de piso de concreto como compuertas de entrada y salida, carcamo de bombeo, bodegas, campamento y fosa séptica. Posible grado de erosión por viento y agua al dejar expuesto sin agua el espejo de agua de la granja, bordos y caminos durante la etapa de secado, afectación del drenaje vertical en sitios con construccion de concreto.

Preparación de los estanques, reservorio, bordos y canales de salida	Flora	No existe agente de cambio ya que el polígono del proyecto carece totalmente de este importante componente biológico y los que se logren establecer sobre canales de llamada y drenes se respetaran.
	Suelo	Sellado del suelo en las etapas constructivas del proyecto con la afectación de 367.00 m^2 que soporta las infraestructuras de piso de concreto como compuertas de entrada y salida, carcamo de bombeo, bodegas, campamento y fosa séptica. Posible grado de erosión por viento y agua al dejar expuesto sin agua el espejo de agua de la granja, bordos y caminos durante la etapa de secado, afectación del drenaje vertical en sitios con construccion de concreto.

Preparación de los estanques, reservorio, bordos y canales de salida	Flora	No existe agente de cambio ya que el polígono del proyecto carece totalmente de este importante componente biológico y los que se logren establecer sobre canales de llamada y drenes se respetaran.
	Suelo	Sellado del suelo en las etapas constructivas del proyecto con la afectación de 367.00 m^2 que soporta las infraestructuras de piso de concreto como compuertas de entrada y salida, carcamo de bombeo, bodegas, campamento y fosa séptica. Posible grado de erosión por viento y agua al dejar expuesto sin agua el espejo de agua de la granja, bordos y caminos durante la etapa de secado, afectación del drenaje vertical en sitios con construccion de concreto.

Preparación de los estanques, reservorio, bordos y canales de salida	Flora	No existe agente de cambio ya que el polígono del proyecto carece totalmente de este importante componente biológico y los que se logren establecer sobre canales de llamada y drenes se respetaran.
	Suelo	Sellado del suelo en las etapas constructivas del proyecto con la afectación de 367.00 m^2 que soporta las infraestructuras de piso de concreto como compuertas de entrada y salida, carcamo de bombeo, bodegas, campamento y fosa séptica. Posible grado de erosión por viento y agua al dejar expuesto sin agua el espejo de agua de la granja, bordos y caminos durante la etapa de secado, afectación del drenaje vertical en sitios con construccion de concreto.

Preparación de los estanques, reservorio, bordos y canales de salida	Flora	No existe agente de cambio ya que el polígono del proyecto carece totalmente de este importante componente biológico y los que se logren establecer sobre canales de llamada y drenes se respetaran.
	Suelo	Sellado del suelo en las etapas constructivas del proyecto con la afectación de 367.00 m^2 que soporta las infraestructuras de piso de concreto como compuertas de entrada y salida, carcamo de bombeo, bodegas, campamento y fosa séptica. Posible grado de erosión por viento y agua al dejar expuesto sin agua el espejo de agua de la granja, bordos y caminos durante la etapa de secado, afectación del drenaje vertical en sitios con construccion de concreto.

Preparación de los estanques, reservorio, bordos y canales de salida	Flora	No existe agente de cambio ya que el polígono del proyecto carece totalmente de este importante componente biológico y los que se logren establecer sobre canales de llamada y drenes se respetaran.
	Suelo	Sellado del suelo en las etapas constructivas del proyecto con la afectación de 367.00 m^2 que soporta las infraestructuras de piso de concreto como compuertas de entrada y salida, carcamo de bombeo, bodegas, campamento y fosa séptica. Posible grado de erosión por viento y agua al dejar expuesto sin agua el espejo de agua de la granja, bordos y caminos durante la etapa de secado, afectación del drenaje vertical en sitios con construccion de concreto.

Preparación de los estanques, reservorio, bordos y canales de salida	Flora	No existe agente de cambio ya que el polígono del proyecto carece totalmente de este importante componente biológico y los que se logren establecer sobre canales de llamada y drenes se respetaran.
	Suelo	Sellado del suelo en las etapas constructivas del proyecto con la afectación de 367.00 m^2 que soporta las infraestructuras de piso de concreto como compuertas de entrada y salida, carcamo de bombeo, bodegas, campamento y fosa séptica. Posible grado de erosión por viento y agua al dejar expuesto sin agua el espejo de agua de la granja, bordos y caminos durante la etapa de secado, afectación del drenaje vertical en sitios con construccion de concreto.

Preparación de los estanques, reservorio, bordos y canales de salida	Flora	No existe agente de cambio ya que el polígono del proyecto carece totalmente de este importante componente biológico y los que se logren establecer sobre canales de llamada y drenes se respetaran.
	Suelo	Sellado del suelo en las etapas constructivas del proyecto con la afectación de 367.00 m^2 que soporta las infraestructuras de piso de concreto como compuertas de entrada y salida, carcamo de bombeo, bodegas, campamento y fosa séptica. Posible grado de erosión por viento y agua al dejar expuesto sin agua el espejo de agua de la granja, bordos y caminos durante la etapa de secado, afectación del drenaje vertical en sitios con construccion de concreto.

Preparación de los estanques, reservorio, bordos y canales de salida	Flora	No existe agente de cambio ya que el polígono del proyecto carece totalmente de este importante componente biológico y los que se logren establecer sobre canales de llamada y drenes se respetaran.
	Suelo	Sellado del suelo en las etapas constructivas del proyecto con la afectación de 367.00 m^2 que soporta las infraestructuras de piso de concreto como compuertas de entrada y salida, carcamo de bombeo, bodegas, campamento y fosa séptica. Posible grado de erosión por viento y agua al dejar expuesto sin agua el espejo de agua de la granja, bordos y caminos durante la etapa de secado, afectación del drenaje vertical en sitios con construccion de concreto.

Preparación de los estanques, reservorio, bordos y canales de salida	Flora	No existe agente de cambio ya que el polígono del proyecto carece totalmente de este importante componente biológico y los que se logren establecer sobre canales de llamada y drenes se respetaran.
	Suelo	Sellado del suelo en las etapas constructivas del proyecto con la afectación de 367.00 m^2 que soporta las infraestructuras de piso de concreto como compuertas de entrada y salida, carcamo de bombeo, bodegas, campamento y fosa séptica. Posible grado de erosión por viento y agua al dejar expuesto sin agua el espejo de agua de la granja, bordos y caminos durante la etapa de secado, afectación del drenaje vertical en sitios con construccion de concreto.

Preparación de los estanques, reservorio, bordos y canales de salida	Flora	No existe agente de cambio ya que el polígono del proyecto carece totalmente de este importante componente biológico y los que se logren establecer sobre canales de llamada y drenes se respetaran.
	Suelo	Sellado del suelo en las etapas constructivas del proyecto con la afectación de 367.00 m^2 que soporta las infraestructuras de piso de concreto como compuertas de entrada y salida, carcamo de bombeo, bodegas, campamento y fosa séptica. Posible grado de erosión por viento y agua al dejar expuesto sin agua el espejo de agua de la granja, bordos y caminos durante la etapa de secado, afectación del drenaje vertical en sitios con construccion de concreto.

Preparación de los estanques, reservorio, bordos y canales de salida	Flora	No existe agente de cambio ya que el polígono del proyecto carece totalmente de este importante componente biológico y los que se logren establecer sobre canales de llamada y drenes se respetaran.
	Suelo	Sellado del suelo en las etapas constructivas del proyecto con la afectación de 367.00 m^2 que soporta las infraestructuras de piso de concreto como compuertas de entrada y salida, carcamo de bombeo, bodegas, campamento y fosa séptica. Posible grado de erosión por viento y agua al dejar expuesto sin agua el espejo de agua de la granja, bordos y caminos durante la etapa de secado, afectación del drenaje vertical en sitios con construccion de concreto.

Preparación de los estanques, reservorio, bordos y canales de salida	Flora	No existe agente de cambio ya que el polígono del proyecto carece totalmente de este importante componente biológico y los que se logren establecer sobre canales de llamada y drenes se respetaran.
	Suelo	Sellado del suelo en las etapas constructivas del proyecto con la afectación de 367.00 m^2 que soporta las infraestructuras de piso de concreto como compuertas de entrada y salida, carcamo de bombeo, bodegas, campamento y fosa séptica. Posible grado de erosión por viento y agua al dejar expuesto sin agua el espejo de agua de la granja, bordos y caminos durante la etapa de secado, afectación del drenaje vertical en sitios con construccion de concreto.

Preparación de los estanques, reservorio, bordos y canales de salida	Flora	No existe agente de cambio ya que el polígono del proyecto carece totalmente de este importante componente biológico y los que se logren establecer sobre canales de llamada y drenes se respetaran.
	Suelo	Sellado del suelo en las etapas constructivas del proyecto con la afectación de 367.00 m^2 que soporta las infraestructuras de piso de concreto como compuertas de entrada y salida, carcamo de bombeo, bodegas, campamento y fosa séptica. Posible grado de erosión por viento y agua al dejar expuesto sin agua el espejo de agua de la granja, bordos y caminos durante la etapa de secado, afectación del drenaje vertical en sitios con construccion de concreto.

Preparación de los estanques, reservorio, bordos y canales de salida	Flora	No existe agente de cambio ya que el polígono del proyecto carece totalmente de este importante componente biológico y los que se logren establecer sobre canales de llamada y drenes se respetaran.
	Suelo	Sellado del suelo en las etapas constructivas del proyecto con la afectación de 367.00 m^2 que soporta las infraestructuras de piso de concreto como compuertas de entrada y salida, carcamo de bombeo, bodegas, campamento y fosa séptica. Posible grado de erosión por viento y agua al dejar expuesto sin agua el espejo de agua de la granja, bordos y caminos durante la etapa de secado, afectación del drenaje vertical en sitios con construccion de concreto.

Preparación de los estanques, reservorio, bordos y canales de salida	Flora	No existe agente de cambio ya que el polígono del proyecto carece totalmente de este importante componente biológico y los que se logren establecer sobre canales de llamada y drenes se respetaran.
	Suelo	Sellado del suelo en las etapas constructivas del proyecto con la afectación de 367.00 m^2 que soporta las infraestructuras de piso de concreto como compuertas de entrada y salida, carcamo de bombeo, bodegas, campamento y fosa séptica. Posible grado de erosión por viento y agua al dejar expuesto sin agua el espejo de agua de la granja, bordos y caminos durante la etapa de secado, afectación del drenaje vertical en sitios con construccion de concreto.

Preparación de los estanques, reservorio, bordos y canales de salida	Flora	No existe agente de cambio ya que el polígono del proyecto carece totalmente de este importante componente biológico y los que se logren establecer sobre canales de llamada y drenes se respetaran.
	Suelo	Sellado del suelo en las etapas constructivas del proyecto con la afectación de 367.00 m^2 que soporta las infraestructuras de piso de concreto como compuertas de entrada y salida, carcamo de bombeo, bodegas, campamento y fosa séptica. Posible grado de erosión por viento y agua al dejar expuesto sin agua el espejo de agua de la granja, bordos y caminos durante la etapa de secado, afectación del drenaje vertical en sitios con construccion de concreto.

Preparación de los estanques, reservorio, bordos y canales de salida	Flora	No existe agente de cambio ya que el polígono del proyecto carece totalmente de este importante componente biológico y los que se logren establecer sobre canales de llamada y drenes se respetaran.
	Suelo	Sellado del suelo en las etapas constructivas del proyecto con la afectación de 367.00 m^2 que soporta las infraestructuras de piso de concreto como compuertas de entrada y salida, carcamo de bombeo, bodegas, campamento y fosa séptica. Posible grado de erosión por viento y agua al dejar expuesto sin agua el espejo de agua de la granja, bordos y caminos durante la etapa de secado, afectación del drenaje vertical en sitios con construccion de concreto.

Preparación de los estanques, reservorio, bordos y canales de salida	Flora	No existe agente de cambio ya que el polígono del proyecto carece totalmente de este importante componente biológico y los que se logren establecer sobre canales de llamada y drenes se respetaran.
	Suelo	Sellado del suelo en las etapas constructivas del proyecto con la afectación de 367.00 m^2 que soporta las infraestructuras de piso de concreto como compuertas de entrada y salida, carcamo de bombeo, bodegas, campamento y fosa séptica. Posible grado de erosión por viento y agua al dejar expuesto sin agua el espejo de agua de la granja, bordos y caminos durante la etapa de secado, afectación del drenaje vertical en sitios con construccion de concreto.

Preparación de los estanques, reservorio, bordos y canales de salida	Flora	No existe agente de cambio ya que el polígono del proyecto carece totalmente de este importante componente biológico y los que se logren establecer sobre canales de llamada y drenes se respetaran.
	Suelo	Sellado del suelo en las etapas constructivas del proyecto con la afectación de 367.00 m^2 que soporta las infraestructuras de piso de concreto como compuertas de entrada y salida, carcamo de bombeo, bodegas, campamento y fosa séptica. Posible grado de erosión por viento y agua al dejar expuesto sin agua el espejo de agua de la granja, bordos y caminos durante la etapa de secado, afectación del drenaje vertical en sitios con construccion de concreto.

Preparación de los estanques, reservorio, bordos y canales de salida	Flora	No existe agente de cambio ya que el polígono del proyecto carece totalmente de este importante componente biológico y los que se logren establecer sobre canales de llamada y drenes se respetaran.
	Suelo	Sellado del suelo en las etapas constructivas del proyecto con la afectación de 367.00 m^2 que soporta las infraestructuras de piso de concreto como compuertas de entrada y salida, carcamo de bombeo, bodegas, campamento y fosa séptica. Posible grado de erosión por viento y agua al dejar expuesto sin agua el espejo de agua de la granja, bordos y caminos durante la etapa de secado, afectación del drenaje vertical en sitios con construccion de concreto.

Preparación de los estanques, reservorio, bordos y canales de salida	Flora	No existe agente de cambio ya que el polígono del proyecto carece totalmente de este importante componente biológico y los que se logren establecer sobre canales de llamada y drenes se respetaran.
	Suelo	Sellado del suelo en las etapas constructivas del proyecto con la afectación de 367.00 m^2 que soporta las infraestructuras de piso de concreto como compuertas de entrada y salida, carcamo de bombeo, bodegas, campamento y fosa séptica. Posible grado de erosión por viento y agua al dejar expuesto sin agua el espejo de agua de la granja, bordos y caminos durante la etapa de secado, afectación del drenaje vertical en sitios con construccion de concreto.

Preparación de los estanques, reservorio, bordos y canales de salida	Flora	No existe agente de cambio ya que el polígono del proyecto carece totalmente de este importante componente biológico y los que se logren establecer sobre canales de llamada y drenes se respetaran.
	Suelo	Sellado del suelo en las etapas constructivas del proyecto con la afectación de 367.00 m^2 que soporta las infraestructuras de piso de concreto como compuertas de entrada y salida, carcamo de bombeo, bodegas, campamento y fosa séptica. Posible grado de erosión por viento y agua al dejar expuesto sin agua el espejo de agua de la granja, bordos y caminos durante la etapa de secado, afectación del drenaje vertical en sitios con construccion de concreto.

Preparación de los estanques, reservorio, bordos y canales de salida	Flora	No existe agente de cambio ya que el polígono del proyecto carece totalmente de este importante componente biológico y los que se logren establecer sobre canales de llamada y drenes se respetaran.
	Suelo	Sellado del suelo en las etapas constructivas del proyecto con la afectación de 367.00 m^2 que soporta las infraestructuras de piso de concreto como compuertas de entrada y salida, carcamo de bombeo, bodegas, campamento y fosa séptica. Posible grado de erosión por viento y agua al dejar expuesto sin agua el espejo de agua de la granja, bordos y caminos durante la etapa de secado, afectación del drenaje vertical en sitios con construccion de concreto.

Preparación de los estanques, reservorio, bordos y canales de salida	Flora	No existe agente de cambio ya que el polígono del proyecto carece totalmente de este importante componente biológico y los que se logren establecer sobre canales de llamada y drenes se respetaran.
	Suelo	Sellado del suelo en las etapas constructivas del proyecto con la afectación de 367.00 m^2 que soporta las infraestructuras de piso de concreto como compuertas de entrada y salida, carcamo de bombeo, bodegas, campamento y fosa séptica. Posible grado de erosión por viento y agua al dejar expuesto sin agua el espejo de agua de la granja, bordos y caminos durante la etapa de secado, afectación del drenaje vertical en sitios con construccion de concreto.

Preparación de los estanques, reservorio, bordos y canales de salida	Flora	No existe agente de cambio ya que el polígono del proyecto carece totalmente de este importante componente biológico y los que se logren establecer sobre canales de llamada y drenes se respetaran.
	Suelo	Sellado del suelo en las etapas constructivas del proyecto con la afectación de 367.00 m^2 que soporta las infraestructuras de piso de concreto como compuertas de entrada y salida, carcamo de bombeo, bodegas, campamento y fosa séptica. Posible grado de erosión por viento y agua al dejar expuesto sin agua el espejo de agua de la granja, bordos y caminos durante la etapa de secado, afectación del drenaje vertical en sitios con construccion de concreto.

Preparación de los estanques, reservorio, bordos y canales de salida	Flora	No existe agente de cambio ya que el polígono del proyecto carece totalmente de este importante componente biológico y los que se logren establecer sobre canales de llamada y drenes se respetaran.
	Suelo	Sellado del suelo en las etapas constructivas del proyecto con la afectación de 367.00 m^2 que soporta las infraestructuras de piso de concreto como compuertas de entrada y salida, carcamo de bombeo, bodegas, campamento y fosa séptica. Posible grado de erosión por viento y agua al dejar expuesto sin agua el espejo de agua de la granja, bordos y caminos durante la etapa de secado, afectación del drenaje vertical en sitios con construccion de concreto.

Preparación de los estanques, reservorio, bordos y canales de salida	Flora	No existe agente de cambio ya que el polígono del proyecto carece totalmente de este importante componente biológico y los que se logren establecer sobre canales de llamada y drenes se respetaran.
	Suelo	Sellado del suelo en las etapas constructivas del proyecto con la afectación de 367.00 m^2 que soporta las infraestructuras de piso de concreto como compuertas de entrada y salida, carcamo de bombeo, bodegas, campamento y fosa séptica. Posible grado de erosión por viento y agua al dejar expuesto sin agua el espejo de agua de la granja, bordos y caminos durante la etapa de secado, afectación del drenaje vertical en sitios con construccion de concreto.

Preparación de los estanques, reservorio, bordos y canales de salida	Flora	No existe agente de cambio ya que el polígono del proyecto carece totalmente de este importante componente biológico y los que se logren establecer sobre canales de llamada y drenes se respetaran.
	Suelo	Sellado del suelo en las etapas constructivas del proyecto con la afectación de 367.00 m^2 que soporta las infraestructuras de piso de concreto como compuertas de entrada y salida, carcamo de bombeo, bodegas, campamento y fosa séptica. Posible grado de erosión por viento y agua al dejar expuesto sin agua el espejo de agua de la granja, bordos y caminos durante la etapa de secado, afectación del drenaje vertical en sitios con construccion de concreto.

Preparación de los estanques, reservorio, bordos y canales de salida	Flora	No existe agente de cambio ya que el polígono del proyecto carece totalmente de este importante componente biológico y los que se logren establecer sobre canales de llamada y drenes se respetaran.
	Suelo	Sellado del suelo en las etapas constructivas del proyecto con la afectación de 367.00 m^2 que soporta las infraestructuras de piso de concreto como compuertas de entrada y salida, carcamo de bombeo, bodegas, campamento y fosa séptica. Posible grado de erosión por viento y agua al dejar expuesto sin agua el espejo de agua de la granja, bordos y caminos durante la etapa de secado, afectación del drenaje vertical en sitios con construccion de concreto.

Preparación de los estanques, reservorio, bordos y canales de salida	Flora	No existe agente de cambio ya que el polígono del proyecto carece totalmente de este importante componente biológico y los que se logren establecer sobre canales de llamada y drenes se respetaran.
	Suelo	Sellado del suelo en las etapas constructivas del proyecto con la afectación de 367.00 m^2 que soporta las infraestructuras de piso de concreto como compuertas de entrada y salida, carcamo de bombeo, bodegas, campamento y fosa séptica. Posible grado de erosión por viento y agua al dejar expuesto sin agua el espejo de agua de la granja, bordos y caminos durante la etapa de secado, afectación del drenaje vertical en sitios con construccion de concreto.

Preparación de los estanques, reservorio, bordos y canales de salida	Flora	No existe agente de cambio ya que el polígono del proyecto carece totalmente de este importante componente biológico y los que se logren establecer sobre canales de llamada y drenes se respetaran.
	Suelo	Sellado del suelo en las etapas constructivas del proyecto con la afectación de 367.00 m^2 que soporta las infraestructuras de piso de concreto como compuertas de entrada y salida, carcamo de bombeo, bodegas, campamento y fosa séptica. Posible grado de erosión por viento y agua al dejar expuesto sin agua el espejo de agua de la granja, bordos y caminos durante la etapa de secado, afectación del drenaje vertical en sitios con construccion de concreto.

Preparación de los estanques, reservorio, bordos y canales de salida	Flora	No existe agente de cambio ya que el polígono del proyecto carece totalmente de este importante componente biológico y los que se logren establecer sobre canales de llamada y drenes se respetaran.
	Suelo	Sellado del suelo en las etapas constructivas del proyecto con la afectación de 367.00 m^2 que soporta las infraestructuras de piso de concreto como compuertas de entrada y salida, carcamo de bombeo, bodegas, campamento y fosa séptica. Posible grado de erosión por viento y agua al dejar expuesto sin agua el espejo de agua de la granja, bordos y caminos durante la etapa de secado, afectación del drenaje vertical en sitios con construccion de concreto.

Preparación de los estanques, reservorio, bordos y canales de salida	Flora	No existe agente de cambio ya que el polígono del proyecto carece totalmente de este importante componente biológico y los que se logren establecer sobre canales de llamada y drenes se respetaran.
	Suelo	Sellado del suelo en las etapas constructivas del proyecto con la afectación de 367.00 m^2 que soporta las infraestructuras de piso de concreto como compuertas de entrada y salida, carcamo de bombeo, bodegas, campamento y fosa séptica. Posible grado de erosión por viento y agua al dejar expuesto sin agua el espejo de agua de la granja, bordos y caminos durante la etapa de secado, afectación del drenaje vertical en sitios con construccion de concreto.

Preparación de los estanques, reservorio, bordos y canales de salida	Flora	No existe agente de cambio ya que el polígono del proyecto carece totalmente de este importante componente biológico y los que se logren establecer sobre canales de llamada y drenes se respetaran.
	Suelo	Sellado del suelo en las etapas constructivas del proyecto con la afectación de 367.00 m^2 que soporta las infraestructuras de piso de concreto como compuertas de entrada y salida, carcamo de bombeo, bodegas, campamento y fosa séptica. Posible grado de erosión por viento y agua al dejar expuesto sin agua el espejo de agua de la granja, bordos y caminos durante la etapa de secado, afectación del drenaje vertical en sitios con construccion de concreto.

Preparación de los estanques, reservorio, bordos y canales de salida	Flora	No existe agente de cambio ya que el polígono del proyecto carece totalmente de este importante componente biológico y los que se logren establecer sobre canales de llamada y drenes se respetaran.
	Suelo	Sellado del suelo en las etapas constructivas del proyecto con la afectación de 367.00 m^2 que soporta las infraestructuras de piso de concreto como compuertas de entrada y salida, carcamo de bombeo, bodegas, campamento y fosa séptica. Posible grado de erosión por viento y agua al dejar expuesto sin agua el espejo de agua de la granja, bordos y caminos durante la etapa de secado, afectación del drenaje vertical en sitios con construccion de concreto.

Preparación de los estanques, reservorio, bordos y canales de salida	Flora	No existe agente de cambio ya que el polígono del proyecto carece totalmente de este importante componente biológico y los que se logren establecer sobre canales de llamada y drenes se respetaran.
	Suelo	Sellado del suelo en las etapas constructivas del proyecto con la afectación de 367.00 m^2 que soporta las infraestructuras de piso de concreto como compuertas de entrada y salida, carcamo de bombeo, bodegas, campamento y fosa séptica. Posible grado de erosión por viento y agua al dejar expuesto sin agua el espejo de agua de la granja, bordos y caminos durante la etapa de secado, afectación del drenaje vertical en sitios con construccion de concreto.

Preparación de los estanques, reservorio, bordos y canales de salida	Flora	No existe agente de cambio ya que el polígono del proyecto carece totalmente de este importante componente biológico y los que se logren establecer sobre canales de llamada y drenes se respetaran.
	Suelo	Sellado del suelo en las etapas constructivas del proyecto con la afectación de 367.00 m^2 que soporta las infraestructuras de piso de concreto como compuertas de entrada y salida, carcamo de bombeo, bodegas, campamento y fosa séptica. Posible grado de erosión por viento y agua al dejar expuesto sin agua el espejo de agua de la granja, bordos y caminos durante la etapa de secado, afectación del drenaje vertical en sitios con construccion de concreto.

Preparación de los estanques, reservorio, bordos y canales de salida	Flora	No existe agente de cambio ya que el polígono del proyecto carece totalmente de este importante componente biológico y los que se logren establecer sobre canales de llamada y drenes se respetaran.
	Suelo	Sellado del suelo en las etapas constructivas del proyecto con la afectación de 367.00 m^2 que soporta las infraestructuras de piso de concreto como compuertas de entrada y salida, carcamo de bombeo, bodegas, campamento y fosa séptica. Posible grado de erosión por viento y agua al dejar expuesto sin agua el espejo de agua de la granja, bordos y caminos durante la etapa de secado, afectación del drenaje vertical en sitios con construccion de concreto.

Preparación de los estanques, reservorio, bordos y canales de salida	Flora	No existe agente de cambio ya que el polígono del proyecto carece totalmente de este importante componente biológico y los que se logren establecer sobre canales de llamada y drenes se respetaran.
	Suelo	Sellado del suelo en las etapas constructivas del proyecto con la afectación de 367.00 m^2 que soporta las infraestructuras de piso de concreto como compuertas de entrada y salida, carcamo de bombeo, bodegas, campamento y fosa séptica. Posible grado de erosión por viento y agua al dejar expuesto sin agua el espejo de agua de la granja, bordos y caminos durante la etapa de secado, afectación del drenaje vertical en sitios con construccion de concreto.

Preparación de los estanques, reservorio, bordos y canales de salida	Flora	No existe agente de cambio ya que el polígono del proyecto carece totalmente de este importante componente biológico y los que se logren establecer sobre canales de llamada y drenes se respetaran.
	Suelo	Sellado del suelo en las etapas constructivas del proyecto con la afectación de 367.00 m^2 que soporta las infraestructuras de piso de concreto como compuertas de entrada y salida, carcamo de bombeo, bodegas, campamento y fosa séptica. Posible grado de erosión por viento y agua al dejar expuesto sin agua el espejo de agua de la granja, bordos y caminos durante la etapa de secado, afectación del drenaje vertical en sitios con construccion de concreto.

Preparación de los estanques, reservorio, bordos y canales de salida	Flora	No existe agente de cambio ya que el polígono del proyecto carece totalmente de este importante componente biológico y los que se logren establecer sobre canales de llamada y drenes se respetaran.
	Suelo	Sellado del suelo en las etapas constructivas del proyecto con la afectación de 367.00 m^2 que soporta las infraestructuras de piso de concreto como compuertas de entrada y salida, carcamo de bombeo, bodegas, campamento y fosa séptica. Posible grado de erosión por viento y agua al dejar expuesto sin agua el espejo de agua de la granja, bordos y caminos durante la etapa de secado, afectación del drenaje vertical en sitios con construccion de concreto.

Preparación de los estanques, reservorio, bordos y canales de salida	Flora	No existe agente de cambio ya que el polígono del proyecto carece totalmente de este importante componente biológico y los que se logren establecer sobre canales de llamada y drenes se respetaran.
	Suelo	Sellado del suelo en las etapas constructivas del proyecto con la afectación de 367.00 m^2 que soporta las infraestructuras de piso de concreto como compuertas de entrada y salida, carcamo de bombeo, bodegas, campamento y fosa séptica. Posible grado de erosión por viento y agua al dejar expuesto sin agua el espejo de agua de la granja, bordos y caminos durante la etapa de secado, afectación del drenaje vertical en sitios con construccion de concreto.

Preparación de los estanques, reservorio, bordos y canales de salida	Flora	No existe agente de cambio ya que el polígono del proyecto carece totalmente de este importante componente biológico y los que se logren establecer sobre canales de llamada y drenes se respetaran.
	Suelo	Sellado del suelo en las etapas constructivas del proyecto con la afectación de 367.00 m^2 que soporta las infraestructuras de piso de concreto como compuertas de entrada y salida, carcamo de bombeo, bodegas, campamento y fosa séptica. Posible grado de erosión por viento y agua al dejar expuesto sin agua el espejo de agua de la granja, bordos y caminos durante la etapa de secado, afectación del drenaje vertical en sitios con construccion de concreto.

Preparación de los estanques, reservorio, bordos y canales de salida	Flora	No existe agente de cambio ya que el polígono del proyecto carece totalmente de este importante componente biológico y los que se logren establecer sobre canales de llamada y drenes se respetaran.
	Suelo	Sellado del suelo en las etapas constructivas del proyecto con la afectación de 367.00 m^2 que soporta las infraestructuras de piso de concreto como compuertas de entrada y salida, carcamo de bombeo, bodegas, campamento y fosa séptica. Posible grado de erosión por viento y agua al dejar expuesto sin agua el espejo de agua de la granja, bordos y caminos durante la etapa de secado, afectación del drenaje vertical en sitios con construccion de concreto.

Preparación de los estanques, reservorio, bordos y canales de salida	Flora	No existe agente de cambio ya que el polígono del proyecto carece totalmente de este importante componente biológico y los que se logren establecer sobre canales de llamada y drenes se respetaran.
	Suelo	Sellado del suelo en las etapas constructivas del proyecto con la afectación de 367.00 m^2 que soporta las infraestructuras de piso de concreto como compuertas de entrada y salida, carcamo de bombeo, bodegas, campamento y fosa séptica. Posible grado de erosión por viento y agua al dejar expuesto sin agua el espejo de agua de la granja, bordos y caminos durante la etapa de secado, afectación del drenaje vertical en sitios con construccion de concreto.

Preparación de los estanques, reservorio, bordos y canales de salida	Flora	No existe agente de cambio ya que el polígono del proyecto carece totalmente de este importante componente biológico y los que se logren establecer sobre canales de llamada y drenes se respetaran.
	Suelo	Sellado del suelo en las etapas constructivas del proyecto con la afectación de 367.00 m^2 que soporta las infraestructuras de piso de concreto como compuertas de entrada y salida, carcamo de bombeo, bodegas, campamento y fosa séptica. Posible grado de erosión por viento y agua al dejar expuesto sin agua el espejo de agua de la granja, bordos y caminos durante la etapa de secado, afectación del drenaje vertical en sitios con construccion de concreto.

Preparación de los estanques, reservorio, bordos y canales de salida	Flora	No existe agente de cambio ya que el polígono del proyecto carece totalmente de este importante componente biológico y los que se logren establecer sobre canales de llamada y drenes se respetaran.
	Suelo	Sellado del suelo en las etapas constructivas del proyecto con la afectación de 367.00 m^2 que soporta las infraestructuras de piso de concreto como compuertas de entrada y salida, carcamo de bombeo, bodegas, campamento y fosa séptica. Posible grado de erosión por viento y agua al dejar expuesto sin agua el espejo de agua de la granja, bordos y caminos durante la etapa de secado, afectación del drenaje vertical en sitios con construccion de concreto.

Preparación de los estanques, reservorio, bordos y canales de salida	Flora	No existe agente de cambio ya que el polígono del proyecto carece totalmente de este importante componente biológico y los que se logren establecer sobre canales de llamada y drenes se respetaran.
	Suelo	Sellado del suelo en las etapas constructivas del proyecto con la afectación de 367.00 m^2 que soporta las infraestructuras de piso de concreto como compuertas de entrada y salida, carcamo de bombeo, bodegas, campamento y fosa séptica. Posible grado de erosión por viento y agua al dejar expuesto sin agua el espejo de agua de la granja, bordos y caminos durante la etapa de secado, afectación del drenaje vertical en sitios con construccion de concreto.

Preparación de los estanques, reservorio, bordos y canales de salida	Flora	No existe agente de cambio ya que el polígono del proyecto carece totalmente de este importante componente biológico y los que se logren establecer sobre canales de llamada y drenes se respetaran.
	Suelo	Sellado del suelo en las etapas constructivas del proyecto con la afectación de 367.00 m^2 que soporta las infraestructuras de piso de concreto como compuertas de entrada y salida, carcamo de bombeo, bodegas, campamento y fosa séptica. Posible grado de erosión por viento y agua al dejar expuesto sin agua el espejo de agua de la granja, bordos y caminos durante la etapa de secado, afectación del drenaje vertical en sitios con construccion de concreto.

Preparación de los estanques, reservorio, bordos y canales de salida	Flora	No existe agente de cambio ya que el polígono del proyecto carece totalmente de este importante componente biológico y los que se logren establecer sobre canales de llamada y drenes se respetaran.
	Suelo	Sellado del suelo en las etapas constructivas del proyecto con la afectación de 367.00 m^2 que soporta las infraestructuras de piso de concreto como compuertas de entrada y salida, carcamo de bombeo, bodegas, campamento y fosa séptica. Posible grado de erosión por viento y agua al dejar expuesto sin agua el espejo de agua de la granja, bordos y caminos durante la etapa de secado, afectación del drenaje vertical en sitios con construccion de concreto.

Preparación de los estanques, reservorio, bordos y canales de salida	Flora	No existe agente de cambio ya que el polígono del proyecto carece totalmente de este importante componente biológico y los que se logren establecer sobre canales de llamada y drenes se respetaran.
	Suelo	Sellado del suelo en las etapas constructivas del proyecto con la afectación de 367.00 m^2 que soporta las infraestructuras de piso de concreto como compuertas de entrada y salida, carcamo de bombeo, bodegas, campamento y fosa séptica. Posible grado de erosión por viento y agua al dejar expuesto sin agua el espejo de agua de la granja, bordos y caminos durante la etapa de secado, afectación del drenaje vertical en sitios con construccion de concreto.

Preparación de los estanques, reservorio, bordos y canales de salida	Flora	No existe agente de cambio ya que el polígono del proyecto carece totalmente de este importante componente biológico y los que se logren establecer sobre canales de llamada y drenes se respetaran.
	Suelo	Sellado del suelo en las etapas constructivas del proyecto con la afectación de 367.00 m^2 que soporta las infraestructuras de piso de concreto como compuertas de entrada y salida, carcamo de bombeo, bodegas, campamento y fosa séptica. Posible grado de erosión por viento y agua al dejar expuesto sin agua el espejo de agua de la granja, bordos y caminos durante la etapa de secado, afectación del drenaje vertical en sitios con construccion de concreto.

Preparación de los estanques, reservorio, bordos y canales de salida	Flora	No existe agente de cambio ya que el polígono del proyecto carece totalmente de este importante componente biológico y los que se logren establecer sobre canales de llamada y drenes se respetaran.
	Suelo	Sellado del suelo en las etapas constructivas del proyecto con la afectación de 367.00 m^2 que soporta las infraestructuras de piso de concreto como compuertas de entrada y salida, carcamo de bombeo, bodegas, campamento y fosa séptica. Posible grado de erosión por viento y agua al dejar expuesto sin agua el espejo de agua de la granja, bordos y caminos durante la etapa de secado, afectación del drenaje vertical en sitios con construccion de concreto.

Preparación de los estanques, reservorio, bordos y canales de salida	Flora	No existe agente de cambio ya que el polígono del proyecto carece totalmente de este importante componente biológico y los que se logren establecer sobre canales de llamada y drenes se respetaran.
	Suelo	Sellado del suelo en las etapas constructivas del proyecto con la afectación de 367.00 m^2 que soporta las infraestructuras de piso de concreto como compuertas de entrada y salida, carcamo de bombeo, bodegas, campamento y fosa séptica. Posible grado de erosión por viento y agua al dejar expuesto sin agua el espejo de agua de la granja, bordos y caminos durante la etapa de secado, afectación del drenaje vertical en sitios con construccion de concreto.

Preparación de los estanques, reservorio, bordos y canales de salida	Flora	No existe agente de cambio ya que el polígono del proyecto carece totalmente de este importante componente biológico y los que se logren establecer sobre canales de llamada y drenes se respetaran.
	Suelo	Sellado del suelo en las etapas constructivas del proyecto con la afectación de 367.00 m^2 que soporta las infraestructuras de piso de concreto como compuertas de entrada y salida, carcamo de bombeo, bodegas, campamento y fosa séptica. Posible grado de erosión por viento y agua al dejar expuesto sin agua el espejo de agua de la granja, bordos y caminos durante la etapa de secado, afectación del drenaje vertical en sitios con construccion de concreto.

Preparación de los estanques, reservorio, bordos y canales de salida	Flora	No existe agente de cambio ya que el polígono del proyecto carece totalmente de este importante componente biológico y los que se logren establecer sobre canales de llamada y drenes se respetaran.
	Suelo	Sellado del suelo en las etapas constructivas del proyecto con la afectación de 367.00 m^2 que soporta las infraestructuras de piso de concreto como compuertas de entrada y salida, carcamo de bombeo, bodegas, campamento y fosa séptica. Posible grado de erosión por viento y agua al dejar expuesto sin agua el espejo de agua de la granja, bordos y caminos durante la etapa de secado, afectación del drenaje vertical en sitios con construccion de concreto.

Preparación de los estanques, reservorio, bordos y canales de salida	Flora	No existe agente de cambio ya que el polígono del proyecto carece totalmente de este importante componente biológico y los que se logren establecer sobre canales de llamada y drenes se respetaran.
	Suelo	Sellado del suelo en las etapas constructivas del proyecto con la afectación de 367.00 m^2 que soporta las infraestructuras de piso de concreto como compuertas de entrada y salida, carcamo de bombeo, bodegas, campamento y fosa séptica. Posible grado de erosión por viento y agua al dejar expuesto sin agua el espejo de agua de la granja, bordos y caminos durante la etapa de secado, afectación del drenaje vertical en sitios con construccion de concreto.

Preparación de los estanques, reservorio, bordos y canales de salida	Flora	No existe agente de cambio ya que el polígono del proyecto carece totalmente de este importante componente biológico y los que se logren establecer sobre canales de llamada y drenes se respetaran.
	Suelo	Sellado del suelo en las etapas constructivas del proyecto con la afectación de 367.00 m^2 que soporta las infraestructuras de piso de concreto como compuertas de entrada y salida, carcamo de bombeo, bodegas, campamento y fosa séptica. Posible grado de erosión por viento y agua al dejar expuesto sin agua el espejo de agua de la granja, bordos y caminos durante la etapa de secado, afectación del drenaje vertical en sitios con construccion de concreto.

Preparación de los estanques, reservorio, bordos y canales de salida	Flora	No existe agente de cambio ya que el polígono del proyecto carece totalmente de este importante componente biológico y los que se logren establecer sobre canales de llamada y drenes se respetaran.
	Suelo	Sellado del suelo en las etapas constructivas del proyecto con la afectación de 367.00 m^2 que soporta las infraestructuras de piso de concreto como compuertas de entrada y salida, carcamo de bombeo, bodegas, campamento y fosa séptica. Posible grado de erosión por viento y agua al dejar expuesto sin agua el espejo de agua de la granja, bordos y caminos durante la etapa de secado, afectación del drenaje vertical en sitios con construccion de concreto.

Preparación de los estanques, reservorio, bordos y canales de salida	Flora	No existe agente de cambio ya que el polígono del proyecto carece totalmente de este importante componente biológico y los que se logren establecer sobre canales de llamada y drenes se respetaran.
	Suelo	Sellado del suelo en las etapas constructivas del proyecto con la afectación de 367.00 m^2 que soporta las infraestructuras de piso de concreto como compuertas de entrada y salida, carcamo de bombeo, bodegas, campamento y fosa séptica. Posible grado de erosión por viento y agua al dejar expuesto sin agua el espejo de agua de la granja, bordos y caminos durante la etapa de secado, afectación del drenaje vertical en sitios con construccion de concreto.

Preparación de los estanques, reservorio, bordos y canales de salida	Flora	No existe agente de cambio ya que el polígono del proyecto carece totalmente de este importante componente biológico y los que se logren establecer sobre canales de llamada y drenes se respetaran.
	Suelo	Sellado del suelo en las etapas constructivas del proyecto con la afectación de 367.00 m^2 que soporta las infraestructuras de piso de concreto como compuertas de entrada y salida, carcamo de bombeo, bodegas, campamento y fosa séptica. Posible grado de erosión por viento y agua al dejar expuesto sin agua el espejo de agua de la granja, bordos y caminos durante la etapa de secado, afectación del drenaje vertical en sitios con construccion de concreto.

Preparación de los estanques, reservorio, bordos y canales de salida	Flora	No existe agente de cambio ya que el polígono del proyecto carece totalmente de este importante componente biológico y los que se logren establecer sobre canales de llamada y drenes se respetaran.
	Suelo	Sellado del suelo en las etapas constructivas del proyecto con la afectación de 367.00 m^2 que soporta las infraestructuras de piso de concreto como compuertas de entrada y salida, carcamo de bombeo, bodegas, campamento y fosa séptica. Posible grado de erosión por viento y agua al dejar expuesto sin agua el espejo de agua de la granja, bordos y caminos durante la etapa de secado, afectación del drenaje vertical en sitios con construccion de concreto.

Preparación de los estanques, reservorio, bordos y canales de salida	Flora	No existe agente de cambio ya que el polígono del proyecto carece totalmente de este importante componente biológico y los que se logren establecer sobre canales de llamada y drenes se respetaran.
	Suelo	Sellado del suelo en las etapas constructivas del proyecto con la afectación de 367.00 m^2 que soporta las infraestructuras de piso de concreto como compuertas de entrada y salida, carcamo de bombeo, bodegas, campamento y fosa séptica. Posible grado de erosión por viento y agua al dejar expuesto sin agua el espejo de agua de la granja, bordos y caminos durante la etapa de secado, afectación del drenaje vertical en sitios con construccion de concreto.

Preparación de los estanques, reservorio, bordos y canales de salida	Flora	No existe agente de cambio ya que el polígono del proyecto carece totalmente de este importante componente biológico y los que se logren establecer sobre canales de llamada y drenes se respetaran.
	Suelo	Sellado del suelo en las etapas constructivas del proyecto con la afectación de 367.00 m^2 que soporta las infraestructuras de piso de concreto como compuertas de entrada y salida, carcamo de bombeo, bodegas, campamento y fosa séptica. Posible grado de erosión por viento y agua al dejar expuesto sin agua el espejo de agua de la granja, bordos y caminos durante la etapa de secado, afectación del drenaje vertical en sitios con construccion de concreto.

Preparación de los estanques, reservorio, bordos y canales de salida	Flora	No existe agente de cambio ya que el polígono del proyecto carece totalmente de este importante componente biológico y los que se logren establecer sobre canales de llamada y drenes se respetaran.
	Suelo	Sellado del suelo en las etapas constructivas del proyecto con la afectación de 367.00 m^2 que soporta las infraestructuras de piso de concreto como compuertas de entrada y salida, carcamo de bombeo, bodegas, campamento y fosa séptica. Posible grado de erosión por viento y agua al dejar expuesto sin agua el espejo de agua de la granja, bordos y caminos durante la etapa de secado, afectación del drenaje vertical en sitios con construccion de concreto.

Preparación de los estanques, reservorio, bordos y canales de salida	Flora	No existe agente de cambio ya que el polígono del proyecto carece totalmente de este importante componente biológico y los que se logren establecer sobre canales de llamada y drenes se respetaran.
	Suelo	Sellado del suelo en las etapas constructivas del proyecto con la afectación de 367.00 m^2 que soporta las infraestructuras de piso de concreto como compuertas de entrada y salida, carcamo de bombeo, bodegas, campamento y fosa séptica. Posible grado de erosión por viento y agua al dejar expuesto sin agua el espejo de agua de la granja, bordos y caminos durante la etapa de secado, afectación del drenaje vertical en sitios con construccion de concreto.

Preparación de los estanques, reservorio, bordos y canales de salida	Flora	No existe agente de cambio ya que el polígono del proyecto carece totalmente de este importante componente biológico y los que se logren establecer sobre canales de llamada y drenes se respetaran.
	Suelo	Sellado del suelo en las etapas constructivas del proyecto con la afectación de 367.00 m^2 que soporta las infraestructuras de piso de concreto como compuertas de entrada y salida, carcamo de bombeo, bodegas, campamento y fosa séptica. Posible grado de erosión por viento y agua al dejar expuesto sin agua el espejo de agua de la granja, bordos y caminos durante la etapa de secado, afectación del drenaje vertical en sitios con construccion de concreto.

Preparación de los estanques, reservorio, bordos y canales de salida	Flora	No existe agente de cambio ya que el polígono del proyecto carece totalmente de este importante componente biológico y los que se logren establecer sobre canales de llamada y drenes se respetaran.
	Suelo	Sellado del suelo en las etapas constructivas del proyecto con la afectación de 367.00 m^2 que soporta las infraestructuras de piso de concreto como compuertas de entrada y salida, carcamo de bombeo, bodegas, campamento y fosa séptica. Posible grado de erosión por viento y agua al dejar expuesto sin agua el espejo de agua de la granja, bordos y caminos durante la etapa de secado, afectación del drenaje vertical en sitios con construccion de concreto.

Preparación de los estanques, reservorio, bordos y canales de salida	Flora	No existe agente de cambio ya que el polígono del proyecto carece totalmente de este importante componente biológico y los que se logren establecer sobre canales de llamada y drenes se respetaran.
	Suelo	Sellado del suelo en las etapas constructivas del proyecto con la afectación de 367.00 m^2 que soporta las infraestructuras de piso de concreto como compuertas de entrada y salida, carcamo de bombeo, bodegas, campamento y fosa séptica. Posible grado de erosión por viento y agua al dejar expuesto sin agua el espejo de agua de la granja, bordos y caminos durante la etapa de secado, afectación del drenaje vertical en sitios con construccion de concreto.

Preparación de los estanques, reservorio, bordos y canales de salida	Flora	No existe agente de cambio ya que el polígono del proyecto carece totalmente de este importante componente biológico y los que se logren establecer sobre canales de llamada y drenes se respetaran.
	Suelo	Sellado del suelo en las etapas constructivas del proyecto con la afectación de 367.00 m^2 que soporta las infraestructuras de piso de concreto como compuertas de entrada y salida, carcamo de bombeo, bodegas, campamento y fosa séptica. Posible grado de erosión por viento y agua al dejar expuesto sin agua el espejo de agua de la granja, bordos y caminos durante la etapa de secado, afectación del drenaje vertical en sitios con construccion de concreto.

Preparación de los estanques, reservorio, bordos y canales de salida	Flora	No existe agente de cambio ya que el polígono del proyecto carece totalmente de este importante componente biológico y los que se logren establecer sobre canales de llamada y drenes se respetaran.
	Suelo	Sellado del suelo en las etapas constructivas del proyecto con la afectación de 367.00 m^2 que soporta las infraestructuras de piso de concreto como compuertas de entrada y salida, carcamo de bombeo, bodegas, campamento y fosa séptica. Posible grado de erosión por viento y agua al dejar expuesto sin agua el espejo de agua de la granja, bordos y caminos durante la etapa de secado, afectación del drenaje vertical en sitios con construccion de concreto.

Preparación de los estanques, reservorio, bordos y canales de salida	Flora	No existe agente de cambio ya que el polígono del proyecto carece totalmente de este importante componente biológico y los que se logren establecer sobre canales de llamada y drenes se respetaran.
	Suelo	Sellado del suelo en las etapas constructivas del proyecto con la afectación de 367.00 m^2 que soporta las infraestructuras de piso de concreto como compuertas de entrada y salida, carcamo de bombeo, bodegas, campamento y fosa séptica. Posible grado de erosión por viento y agua al dejar expuesto sin agua el espejo de agua de la granja, bordos y caminos durante la etapa de secado, afectación del drenaje vertical en sitios con construccion de concreto.

Preparación de los estanques, reservorio, bordos y canales de salida	Flora	No existe agente de cambio ya que el polígono del proyecto carece totalmente de este importante componente biológico y los que se logren establecer sobre canales de llamada y drenes se respetaran.
	Suelo	Sellado del suelo en las etapas constructivas del proyecto con la afectación de 367.00 m^2 que soporta las infraestructuras de piso de concreto como compuertas de entrada y salida, carcamo de bombeo, bodegas, campamento y fosa séptica. Posible grado de erosión por viento y agua al dejar expuesto sin agua el espejo de agua de la granja, bordos y caminos durante la etapa de secado, afectación del drenaje vertical en sitios con construccion de concreto.

Preparación de los estanques, reservorio, bordos y canales de salida	Flora	No existe agente de cambio ya que el polígono del proyecto carece totalmente de este importante componente biológico y los que se logren establecer sobre canales de llamada y drenes se respetaran.
	Suelo	Sellado del suelo en las etapas constructivas del proyecto con la afectación de 367.00 m^2 que soporta las infraestructuras de piso de concreto como compuertas de entrada y salida, carcamo de bombeo, bodegas, campamento y fosa séptica. Posible grado de erosión por viento y agua al dejar expuesto sin agua el espejo de agua de la granja, bordos y caminos durante la etapa de secado, afectación del drenaje vertical en sitios con construccion de concreto.

Preparación de los estanques, reservorio, bordos y canales de salida	Flora	No existe agente de cambio ya que el polígono del proyecto carece totalmente de este importante componente biológico y los que se logren establecer sobre canales de llamada y drenes se respetaran.
	Suelo	Sellado del suelo en las etapas constructivas del proyecto con la afectación de 367.00 m^2 que soporta las infraestructuras de piso de concreto como compuertas de entrada y salida, carcamo de bombeo, bodegas, campamento y fosa séptica. Posible grado de erosión por viento y agua al dejar expuesto sin agua el espejo de agua de la granja, bordos y caminos durante la etapa de secado, afectación del drenaje vertical en sitios con construccion de concreto.

Preparación de los estanques, reservorio, bordos y canales de salida	Flora	No existe agente de cambio ya que el polígono del proyecto carece totalmente de este importante componente biológico y los que se logren establecer sobre canales de llamada y drenes se respetaran.
	Suelo	Sellado del suelo en las etapas constructivas del proyecto con la afectación de 367.00 m^2 que soporta las infraestructuras de piso de concreto como compuertas de entrada y salida, carcamo de bombeo, bodegas, campamento y fosa séptica. Posible grado de erosión por viento y agua al dejar expuesto sin agua el espejo de agua de la granja, bordos y caminos durante la etapa de secado, afectación del drenaje vertical en sitios con construccion de concreto.

Preparación de los estanques, reservorio, bordos y canales de salida	Flora	No existe agente de cambio ya que el polígono del proyecto carece totalmente de este importante componente biológico y los que se logren establecer sobre canales de llamada y drenes se respetaran.
	Suelo	Sellado del suelo en las etapas constructivas del proyecto con la afectación de 367.00 m^2 que soporta las infraestructuras de piso de concreto como compuertas de entrada y salida, carcamo de bombeo, bodegas, campamento y fosa séptica. Posible grado de erosión por viento y agua al dejar expuesto sin agua el espejo de agua de la granja, bordos y caminos durante la etapa de secado, afectación del drenaje vertical en sitios con construccion de concreto.

Preparación de los estanques, reservorio, bordos y canales de salida	Flora	No existe agente de cambio ya que el polígono del proyecto carece totalmente de este importante componente biológico y los que se logren establecer sobre canales de llamada y drenes se respetaran.
	Suelo	Sellado del suelo en las etapas constructivas del proyecto con la afectación de 367.00 m^2 que soporta las infraestructuras de piso de concreto como compuertas de entrada y salida, carcamo de bombeo, bodegas, campamento y fosa séptica. Posible grado de erosión por viento y agua al dejar expuesto sin agua el espejo de agua de la granja, bordos y caminos durante la etapa de secado, afectación del drenaje vertical en sitios con construccion de concreto.

Preparación de los estanques, reservorio, bordos y canales de salida	Flora	No existe agente de cambio ya que el polígono del proyecto carece totalmente de este importante componente biológico y los que se logren establecer sobre canales de llamada y drenes se respetaran.
	Suelo	Sellado del suelo en las etapas constructivas del proyecto con la afectación de 367.00 m^2 que soporta las infraestructuras de piso de concreto como compuertas de entrada y salida, carcamo de bombeo, bodegas, campamento y fosa séptica. Posible grado de erosión por viento y agua al dejar expuesto sin agua el espejo de agua de la granja, bordos y caminos durante la etapa de secado, afectación del drenaje vertical en sitios con construccion de concreto.

Preparación de los estanques, reservorio, bordos y canales de salida	Flora	No existe agente de cambio ya que el polígono del proyecto carece totalmente de este importante componente biológico y los que se logren establecer sobre canales de llamada y drenes se respetaran.
	Suelo	Sellado del suelo en las etapas constructivas del proyecto con la afectación de 367.00 m^2 que soporta las infraestructuras de piso de concreto como compuertas de entrada y salida, carcamo de bombeo, bodegas, campamento y fosa séptica. Posible grado de erosión por viento y agua al dejar expuesto sin agua el espejo de agua de la granja, bordos y caminos durante la etapa de secado, afectación del drenaje vertical en sitios con construccion de concreto.

Preparación de los estanques, reservorio, bordos y canales de salida	Flora	No existe agente de cambio ya que el polígono del proyecto carece totalmente de este importante componente biológico y los que se logren establecer sobre canales de llamada y drenes se respetaran.
	Suelo	Sellado del suelo en las etapas constructivas del proyecto con la afectación de 367.00 m^2 que soporta las infraestructuras de piso de concreto como compuertas de entrada y salida, carcamo de bombeo, bodegas, campamento y fosa séptica. Posible grado de erosión por viento y agua al dejar expuesto sin agua el espejo de agua de la granja, bordos y caminos durante la etapa de secado, afectación del drenaje vertical en sitios con construccion de concreto.

Preparación de los estanques, reservorio, bordos y canales de salida	Flora	No existe agente de cambio ya que el polígono del proyecto carece totalmente de este importante componente biológico y los que se logren establecer sobre canales de llamada y drenes se respetaran.
	Suelo	Sellado del suelo en las etapas constructivas del proyecto con la afectación de 367.00 m^2 que soporta las infraestructuras de piso de concreto como compuertas de entrada y salida, carcamo de bombeo, bodegas, campamento y fosa séptica. Posible grado de erosión por viento y agua al dejar expuesto sin agua el espejo de agua de la granja, bordos y caminos durante la etapa de secado, afectación del drenaje vertical en sitios con construccion de concreto.

Preparación de los estanques, reservorio, bordos y canales de salida	Flora	No existe agente de cambio ya que el polígono del proyecto carece totalmente de este importante componente biológico y los que se logren establecer sobre canales de llamada y drenes se respetaran.
	Suelo	Sellado del suelo en las etapas constructivas del proyecto con la afectación de 367.00 m^2 que soporta las infraestructuras de piso de concreto como compuertas de entrada y salida, carcamo de bombeo, bodegas, campamento y fosa séptica. Posible grado de erosión por viento y agua al dejar expuesto sin agua el espejo de agua de la granja, bordos y caminos durante la etapa de secado, afectación del drenaje vertical en sitios con construccion de concreto.

Preparación de los estanques, reservorio, bordos y canales de salida	Flora	No existe agente de cambio ya que el polígono del proyecto carece totalmente de este importante componente biológico y los que se logren establecer sobre canales de llamada y drenes se respetaran.
	Suelo	Sellado del suelo en las etapas constructivas del proyecto con la afectación de 367.00 m^2 que soporta las infraestructuras de piso de concreto como compuertas de entrada y salida, carcamo de bombeo, bodegas, campamento y fosa séptica. Posible grado de erosión por viento y agua al dejar expuesto sin agua el espejo de agua de la granja, bordos y caminos durante la etapa de secado, afectación del drenaje vertical en sitios con construccion de concreto.

Preparación de los estanques, reservorio, bordos y canales de salida	Flora	No existe agente de cambio ya que el polígono del proyecto carece totalmente de este importante componente biológico y los que se logren establecer sobre canales de llamada y drenes se respetaran.
	Suelo	Sellado del suelo en las etapas constructivas del proyecto con la afectación de 367.00 m^2 que soporta las infraestructuras de piso de concreto como compuertas de entrada y salida, carcamo de bombeo, bodegas, campamento y fosa séptica. Posible grado de erosión por viento y agua al dejar expuesto sin agua el espejo de agua de la granja, bordos y caminos durante la etapa de secado, afectación del drenaje vertical en sitios con construccion de concreto.

Preparación de los estanques, reservorio, bordos y canales de salida	Flora	No existe agente de cambio ya que el polígono del proyecto carece totalmente de este importante componente biológico y los que se logren establecer sobre canales de llamada y drenes se respetaran.
	Suelo	Sellado del suelo en las etapas constructivas del proyecto con la afectación de 367.00 m^2 que soporta las infraestructuras de piso de concreto como compuertas de entrada y salida, carcamo de bombeo, bodegas, campamento y fosa séptica. Posible grado de erosión por viento y agua al dejar expuesto sin agua el espejo de agua de la granja, bordos y caminos durante la etapa de secado, afectación del drenaje vertical en sitios con construccion de concreto.

Preparación de los estanques, reservorio, bordos y canales de salida	Flora	No existe agente de cambio ya que el polígono del proyecto carece totalmente de este importante componente biológico y los que se logren establecer sobre canales de llamada y drenes se respetaran.
	Suelo	Sellado del suelo en las etapas constructivas del proyecto con la afectación de 367.00 m^2 que soporta las infraestructuras de piso de concreto como compuertas de entrada y salida, carcamo de bombeo, bodegas, campamento y fosa séptica. Posible grado de erosión por viento y agua al dejar expuesto sin agua el espejo de agua de la granja, bordos y caminos durante la etapa de secado, afectación del drenaje vertical en sitios con construccion de concreto.

Preparación de los estanques, reservorio, bordos y canales de salida	Flora	No existe agente de cambio ya que el polígono del proyecto carece totalmente de este importante componente biológico y los que se logren establecer sobre canales de llamada y drenes se respetaran.
	Suelo	Sellado del suelo en las etapas constructivas del proyecto con la afectación de 367.00 m^2 que soporta las infraestructuras de piso de concreto como compuertas de entrada y salida, carcamo de bombeo, bodegas, campamento y fosa séptica. Posible grado de erosión por viento y agua al dejar expuesto sin agua el espejo de agua de la granja, bordos y caminos durante la etapa de secado, afectación del drenaje vertical en sitios con construccion de concreto.

Preparación de los estanques, reservorio, bordos y canales de salida	Flora	No existe agente de cambio ya que el polígono del proyecto carece totalmente de este importante componente biológico y los que se logren establecer sobre canales de llamada y drenes se respetaran.
	Suelo	Sellado del suelo en las etapas constructivas del proyecto con la afectación de 367.00 m^2 que soporta las infraestructuras de piso de concreto como compuertas de entrada y salida, carcamo de bombeo, bodegas, campamento y fosa séptica. Posible grado de erosión por viento y agua al dejar expuesto sin agua el espejo de agua de la granja, bordos y caminos durante la etapa de secado, afectación del drenaje vertical en sitios con construccion de concreto.

Preparación de los estanques, reservorio, bordos y canales de salida	Flora	No existe agente de cambio ya que el polígono del proyecto carece totalmente de este importante componente biológico y los que se logren establecer sobre canales de llamada y drenes se respetaran.
	Suelo	Sellado del suelo en las etapas constructivas del proyecto con la afectación de 367.00 m^2 que soporta las infraestructuras de piso de concreto como compuertas de entrada y salida, carcamo de bombeo, bodegas, campamento y fosa séptica. Posible grado de erosión por viento y agua al dejar expuesto sin agua el espejo de agua de la granja, bordos y caminos durante la etapa de secado, afectación del drenaje vertical en sitios con construccion de concreto.

Preparación de los estanques, reservorio, bordos y canales de salida	Flora	No existe agente de cambio ya que el polígono del proyecto carece totalmente de este importante componente biológico y los que se logren establecer sobre canales de llamada y drenes se respetaran.
	Suelo	Sellado del suelo en las etapas constructivas del proyecto con la afectación de 367.00 m^2 que soporta las infraestructuras de piso de concreto como compuertas de entrada y salida, carcamo de bombeo, bodegas, campamento y fosa séptica. Posible grado de erosión por viento y agua al dejar expuesto sin agua el espejo de agua de la granja, bordos y caminos durante la etapa de secado, afectación del drenaje vertical en sitios con construccion de concreto.

Preparación de los estanques, reservorio, bordos y canales de salida	Flora	No existe agente de cambio ya que el polígono del proyecto carece totalmente de este importante componente biológico y los que se logren establecer sobre canales de llamada y drenes se respetaran.
	Suelo	Sellado del suelo en las etapas constructivas del proyecto con la afectación de 367.00 m^2 que soporta las infraestructuras de piso de concreto como compuertas de entrada y salida, carcamo de bombeo, bodegas, campamento y fosa séptica. Posible grado de erosión por viento y agua al dejar expuesto sin agua el espejo de agua de la granja, bordos y caminos durante la etapa de secado, afectación del drenaje vertical en sitios con construccion de concreto.

Preparación de los estanques, reservorio, bordos y canales de salida	Flora	No existe agente de cambio ya que el polígono del proyecto carece totalmente de este importante componente biológico y los que se logren establecer sobre canales de llamada y drenes se respetaran.
	Suelo	Sellado del suelo en las etapas constructivas del proyecto con la afectación de 367.00 m^2 que soporta las infraestructuras de piso de concreto como compuertas de entrada y salida, carcamo de bombeo, bodegas, campamento y fosa séptica. Posible grado de erosión por viento y agua al dejar expuesto sin agua el espejo de agua de la granja, bordos y caminos durante la etapa de secado, afectación del drenaje vertical en sitios con construccion de concreto.

Preparación de los estanques, reservorio, bordos y canales de salida	Flora	No existe agente de cambio ya que el polígono del proyecto carece totalmente de este importante componente biológico y los que se logren establecer sobre canales de llamada y drenes se respetaran.
	Suelo	Sellado del suelo en las etapas constructivas del proyecto con la afectación de 367.00 m^2 que soporta las infraestructuras de piso de concreto como compuertas de entrada y salida, carcamo de bombeo, bodegas, campamento y fosa séptica. Posible grado de erosión por viento y agua al dejar expuesto sin agua el espejo de agua de la granja, bordos y caminos durante la etapa de secado, afectación del drenaje vertical en sitios con construccion de concreto.

Preparación de los estanques, reservorio, bordos y canales de salida	Flora	No existe agente de cambio ya que el polígono del proyecto carece totalmente de este importante componente biológico y los que se logren establecer sobre canales de llamada y drenes se respetaran.
	Suelo	Sellado del suelo en las etapas constructivas del proyecto con la afectación de 367.00 m^2 que soporta las infraestructuras de piso de concreto como compuertas de entrada y salida, carcamo de bombeo, bodegas, campamento y fosa séptica. Posible grado de erosión por viento y agua al dejar expuesto sin agua el espejo de agua de la granja, bordos y caminos durante la etapa de secado, afectación del drenaje vertical en sitios con construccion de concreto.

Preparación de los estanques, reservorio, bordos y canales de salida	Flora	No existe agente de cambio ya que el polígono del proyecto carece totalmente de este importante componente biológico y los que se logren establecer sobre canales de llamada y drenes se respetaran.
	Suelo	Sellado del suelo en las etapas constructivas del proyecto con la afectación de 367.00 m^2 que soporta las infraestructuras de piso de concreto como compuertas de entrada y salida, carcamo de bombeo, bodegas, campamento y fosa séptica. Posible grado de erosión por viento y agua al dejar expuesto sin agua el espejo de agua de la granja, bordos y caminos durante la etapa de secado, afectación del drenaje vertical en sitios con construccion de concreto.

Preparación de los estanques, reservorio, bordos y canales de salida	Flora	No existe agente de cambio ya que el polígono del proyecto carece totalmente de este importante componente biológico y los que se logren establecer sobre canales de llamada y drenes se respetaran.
	Suelo	Sellado del suelo en las etapas constructivas del proyecto con la afectación de 367.00 m^2 que soporta las infraestructuras de piso de concreto como compuertas de entrada y salida, carcamo de bombeo, bodegas, campamento y fosa séptica. Posible grado de erosión por viento y agua al dejar expuesto sin agua el espejo de agua de la granja, bordos y caminos durante la etapa de secado, afectación del drenaje vertical en sitios con construccion de concreto.

Preparación de los estanques, reservorio, bordos y canales de salida	Flora	No existe agente de cambio ya que el polígono del proyecto carece totalmente de este importante componente biológico y los que se logren establecer sobre canales de llamada y drenes se respetaran.
	Suelo	Sellado del suelo en las etapas constructivas del proyecto con la afectación de 367.00 m^2 que soporta las infraestructuras de piso de concreto como compuertas de entrada y salida, carcamo de bombeo, bodegas, campamento y fosa séptica. Posible grado de erosión por viento y agua al dejar expuesto sin agua el espejo de agua de la granja, bordos y caminos durante la etapa de secado, afectación del drenaje vertical en sitios con construccion de concreto.

Preparación de los estanques, reservorio, bordos y canales de salida	Flora	No existe agente de cambio ya que el polígono del proyecto carece totalmente de este importante componente biológico y los que se logren establecer sobre canales de llamada y drenes se respetaran.
	Suelo	Sellado del suelo en las etapas constructivas del proyecto con la afectación de 367.00 m^2 que soporta las infraestructuras de piso de concreto como compuertas de entrada y salida, carcamo de bombeo, bodegas, campamento y fosa séptica. Posible grado de erosión por viento y agua al dejar expuesto sin agua el espejo de agua de la granja, bordos y caminos durante la etapa de secado, afectación del drenaje vertical en sitios con construccion de concreto.

Preparación de los estanques, reservorio, bordos y canales de salida	Flora	No existe agente de cambio ya que el polígono del proyecto carece totalmente de este importante componente biológico y los que se logren establecer sobre canales de llamada y drenes se respetaran.
	Suelo	Sellado del suelo en las etapas constructivas del proyecto con la afectación de 367.00 m^2 que soporta las infraestructuras de piso de concreto como compuertas de entrada y salida, carcamo de bombeo, bodegas, campamento y fosa séptica. Posible grado de erosión por viento y agua al dejar expuesto sin agua el espejo de agua de la granja, bordos y caminos durante la etapa de secado, afectación del drenaje vertical en sitios con construccion de concreto.

Preparación de los estanques, reservorio, bordos y canales de salida	Flora	No existe agente de cambio ya que el polígono del proyecto carece totalmente de este importante componente biológico y los que se logren establecer sobre canales de llamada y drenes se respetaran.
	Suelo	Sellado del suelo en las etapas constructivas del proyecto con la afectación de 367.00 m^2 que soporta las infraestructuras de piso de concreto como compuertas de entrada y salida, carcamo de bombeo, bodegas, campamento y fosa séptica. Posible grado de erosión por viento y agua al dejar expuesto sin agua el espejo de agua de la granja, bordos y caminos durante la etapa de secado, afectación del drenaje vertical en sitios con construccion de concreto.

Preparación de los estanques, reservorio, bordos y canales de salida	Flora	No existe agente de cambio ya que el polígono del proyecto carece totalmente de este importante componente biológico y los que se logren establecer sobre canales de llamada y drenes se respetaran.
	Suelo	Sellado del suelo en las etapas constructivas del proyecto con la afectación de 367.00 m^2 que soporta las infraestructuras de piso de concreto como compuertas de entrada y salida, carcamo de bombeo, bodegas, campamento y fosa séptica. Posible grado de erosión por viento y agua al dejar expuesto sin agua el espejo de agua de la granja, bordos y caminos durante la etapa de secado, afectación del drenaje vertical en sitios con construccion de concreto.

Preparación de los estanques, reservorio, bordos y canales de salida	Flora	No existe agente de cambio ya que el polígono del proyecto carece totalmente de este importante componente biológico y los que se logren establecer sobre canales de llamada y drenes se respetaran.
	Suelo	Sellado del suelo en las etapas constructivas del proyecto con la afectación de 367.00 m^2 que soporta las infraestructuras de piso de concreto como compuertas de entrada y salida, carcamo de bombeo, bodegas, campamento y fosa séptica. Posible grado de erosión por viento y agua al dejar expuesto sin agua el espejo de agua de la granja, bordos y caminos durante la etapa de secado, afectación del drenaje vertical en sitios con construccion de concreto.

Preparación de los estanques, reservorio, bordos y canales de salida	Flora	No existe agente de cambio ya que el polígono del proyecto carece totalmente de este importante componente biológico y los que se logren establecer sobre canales de llamada y drenes se respetaran.
	Suelo	Sellado del suelo en las etapas constructivas del proyecto con la afectación de 367.00 m^2 que soporta las infraestructuras de piso de concreto como compuertas de entrada y salida, carcamo de bombeo, bodegas, campamento y fosa séptica. Posible grado de erosión por viento y agua al dejar expuesto sin agua el espejo de agua de la granja, bordos y caminos durante la etapa de secado, afectación del drenaje vertical en sitios con construccion de concreto.

Preparación de los estanques, reservorio, bordos y canales de salida	Flora	No existe agente de cambio ya que el polígono del proyecto carece totalmente de este importante componente biológico y los que se logren establecer sobre canales de llamada y drenes se respetaran.
	Suelo	Sellado del suelo en las etapas constructivas del proyecto con la afectación de 367.00 m^2 que soporta las infraestructuras de piso de concreto como compuertas de entrada y salida, carcamo de bombeo, bodegas, campamento y fosa séptica. Posible grado de erosión por viento y agua al dejar expuesto sin agua el espejo de agua de la granja, bordos y caminos durante la etapa de secado, afectación del drenaje vertical en sitios con construccion de concreto.

Preparación de los estanques, reservorio, bordos y canales de salida	Flora	No existe agente de cambio ya que el polígono del proyecto carece totalmente de este importante componente biológico y los que se logren establecer sobre canales de llamada y drenes se respetaran.
	Suelo	Sellado del suelo en las etapas constructivas del proyecto con la afectación de 367.00 m^2 que soporta las infraestructuras de piso de concreto como compuertas de entrada y salida, carcamo de bombeo, bodegas, campamento y fosa séptica. Posible grado de erosión por viento y agua al dejar expuesto sin agua el espejo de agua de la granja, bordos y caminos durante la etapa de secado, afectación del drenaje vertical en sitios con construccion de concreto.

Preparación de los estanques, reservorio, bordos y canales de salida	Flora	No existe agente de cambio ya que el polígono del proyecto carece totalmente de este importante componente biológico y los que se logren establecer sobre canales de llamada y drenes se respetaran.
	Suelo	Sellado del suelo en las etapas constructivas del proyecto con la afectación de 367.00 m^2 que soporta las infraestructuras de piso de concreto como compuertas de entrada y salida, carcamo de bombeo, bodegas, campamento y fosa séptica. Posible grado de erosión por viento y agua al dejar expuesto sin agua el espejo de agua de la granja, bordos y caminos durante la etapa de secado, afectación del drenaje vertical en sitios con construccion de concreto.

Preparación de los estanques, reservorio, bordos y canales de salida	Flora	No existe agente de cambio ya que el polígono del proyecto carece totalmente de este importante componente biológico y los que se logren establecer sobre canales de llamada y drenes se respetaran.
	Suelo	Sellado del suelo en las etapas constructivas del proyecto con la afectación de 367.00 m^2 que soporta las infraestructuras de piso de concreto como compuertas de entrada y salida, carcamo de bombeo, bodegas, campamento y fosa séptica. Posible grado de erosión por viento y agua al dejar expuesto sin agua el espejo de agua de la granja, bordos y caminos durante la etapa de secado, afectación del drenaje vertical en sitios con construccion de concreto.

Preparación de los estanques, reservorio, bordos y canales de salida	Flora	No existe agente de cambio ya que el polígono del proyecto carece totalmente de este importante componente biológico y los que se logren establecer sobre canales de llamada y drenes se respetaran.
	Suelo	Sellado del suelo en las etapas constructivas del proyecto con la afectación de 367.00 m^2 que soporta las infraestructuras de piso de concreto como compuertas de entrada y salida, carcamo de bombeo, bodegas, campamento y fosa séptica. Posible grado de erosión por viento y agua al dejar expuesto sin agua el espejo de agua de la granja, bordos y caminos durante la etapa de secado, afectación del drenaje vertical en sitios con construccion de concreto.

Preparación de los estanques, reservorio, bordos y canales de salida	Flora	No existe agente de cambio ya que el polígono del proyecto carece totalmente de este importante componente biológico y los que se logren establecer sobre canales de llamada y drenes se respetaran.
	Suelo	Sellado del suelo en las etapas constructivas del proyecto con la afectación de 367.00 m^2 que soporta las infraestructuras de piso de concreto como compuertas de entrada y salida, carcamo de bombeo, bodegas, campamento y fosa séptica. Posible grado de erosión por viento y agua al dejar expuesto sin agua el espejo de agua de la granja, bordos y caminos durante la etapa de secado, afectación del drenaje vertical en sitios con construccion de concreto.

Preparación de los estanques, reservorio, bordos y canales de salida	Flora	No existe agente de cambio ya que el polígono del proyecto carece totalmente de este importante componente biológico y los que se logren establecer sobre canales de llamada y drenes se respetaran.
	Suelo	Sellado del suelo en las etapas constructivas del proyecto con la afectación de 367.00 m^2 que soporta las infraestructuras de piso de concreto como compuertas de entrada y salida, carcamo de bombeo, bodegas, campamento y fosa séptica. Posible grado de erosión por viento y agua al dejar expuesto sin agua el espejo de agua de la granja, bordos y caminos durante la etapa de secado, afectación del drenaje vertical en sitios con construccion de concreto.

Preparación de los estanques, reservorio, bordos y canales de salida	Flora	No existe agente de cambio ya que el polígono del proyecto carece totalmente de este importante componente biológico y los que se logren establecer sobre canales de llamada y drenes se respetaran.
	Suelo	Sellado del suelo en las etapas constructivas del proyecto con la afectación de 367.00 m^2 que soporta las infraestructuras de piso de concreto como compuertas de entrada y salida, carcamo de bombeo, bodegas, campamento y fosa séptica. Posible grado de erosión por viento y agua al dejar expuesto sin agua el espejo de agua de la granja, bordos y caminos durante la etapa de secado, afectación del drenaje vertical en sitios con construccion de concreto.

Preparación de los estanques, reservorio, bordos y canales de salida	Flora	No existe agente de cambio ya que el polígono del proyecto carece totalmente de este importante componente biológico y los que se logren establecer sobre canales de llamada y drenes se respetaran.
	Suelo	Sellado del suelo en las etapas constructivas del proyecto con la afectación de 367.00 m^2 que soporta las infraestructuras de piso de concreto como compuertas de entrada y salida, carcamo de bombeo, bodegas, campamento y fosa séptica. Posible grado de erosión por viento y agua al dejar expuesto sin agua el espejo de agua de la granja, bordos y caminos durante la etapa de secado, afectación del drenaje vertical en sitios con construccion de concreto.

Preparación de los estanques, reservorio, bordos y canales de salida	Flora	No existe agente de cambio ya que el polígono del proyecto carece totalmente de este importante componente biológico y los que se logren establecer sobre canales de llamada y drenes se respetaran.
	Suelo	Sellado del suelo en las etapas constructivas del proyecto con la afectación de 367.00 m^2 que soporta las infraestructuras de piso de concreto como compuertas de entrada y salida, carcamo de bombeo, bodegas, campamento y fosa séptica. Posible grado de erosión por viento y agua al dejar expuesto sin agua el espejo de agua de la granja, bordos y caminos durante la etapa de secado, afectación del drenaje vertical en sitios con construccion de concreto.

Preparación de los estanques, reservorio, bordos y canales de salida	Flora	No existe agente de cambio ya que el polígono del proyecto carece totalmente de este importante componente biológico y los que se logren establecer sobre canales de llamada y drenes se respetaran.
	Suelo	Sellado del suelo en las etapas constructivas del proyecto con la afectación de 367.00 m^2 que soporta las infraestructuras de piso de concreto como compuertas de entrada y salida, carcamo de bombeo, bodegas, campamento y fosa séptica. Posible grado de erosión por viento y agua al dejar expuesto sin agua el espejo de agua de la granja, bordos y caminos durante la etapa de secado, afectación del drenaje vertical en sitios con construccion de concreto.

Preparación de los estanques, reservorio, bordos y canales de salida	Flora	No existe agente de cambio ya que el polígono del proyecto carece totalmente de este importante componente biológico y los que se logren establecer sobre canales de llamada y drenes se respetaran.
	Suelo	Sellado del suelo en las etapas constructivas del proyecto con la afectación de 367.00 m^2 que soporta las infraestructuras de piso de concreto como compuertas de entrada y salida, carcamo de bombeo, bodegas, campamento y fosa séptica. Posible grado de erosión por viento y agua al dejar expuesto sin agua el espejo de agua de la granja, bordos y caminos durante la etapa de secado, afectación del drenaje vertical en sitios con construccion de concreto.

Preparación de los estanques, reservorio, bordos y canales de salida	Flora	No existe agente de cambio ya que el polígono del proyecto carece totalmente de este importante componente biológico y los que se logren establecer sobre canales de llamada y drenes se respetaran.
	Suelo	Sellado del suelo en las etapas constructivas del proyecto con la afectación de 367.00 m^2 que soporta las infraestructuras de piso de concreto como compuertas de entrada y salida, carcamo de bombeo, bodegas, campamento y fosa séptica. Posible grado de erosión por viento y agua al dejar expuesto sin agua el espejo de agua de la granja, bordos y caminos durante la etapa de secado, afectación del drenaje vertical en sitios con construccion de concreto.

Preparación de los estanques, reservorio, bordos y canales de salida	Flora	No existe agente de cambio ya que el polígono del proyecto carece totalmente de este importante componente biológico y los que se logren establecer sobre canales de llamada y drenes se respetaran.
	Suelo	Sellado del suelo en las etapas constructivas del proyecto con la afectación de 367.00 m^2 que soporta las infraestructuras de piso de concreto como compuertas de entrada y salida, carcamo de bombeo, bodegas, campamento y fosa séptica. Posible grado de erosión por viento y agua al dejar expuesto sin agua el espejo de agua de la granja, bordos y caminos durante la etapa de secado, afectación del drenaje vertical en sitios con construccion de concreto.

Preparación de los estanques, reservorio, bordos y canales de salida	Flora	No existe agente de cambio ya que el polígono del proyecto carece totalmente de este importante componente biológico y los que se logren establecer sobre canales de llamada y drenes se respetaran.
	Suelo	Sellado del suelo en las etapas constructivas del proyecto con la afectación de 367.00 m^2 que soporta las infraestructuras de piso de concreto como compuertas de entrada y salida, carcamo de bombeo, bodegas, campamento y fosa séptica. Posible grado de erosión por viento y agua al dejar expuesto sin agua el espejo de agua de la granja, bordos y caminos durante la etapa de secado, afectación del drenaje vertical en sitios con construccion de concreto.

Preparación de los estanques, reservorio, bordos y canales de salida	Flora	No existe agente de cambio ya que el polígono del proyecto carece totalmente de este importante componente biológico y los que se logren establecer sobre canales de llamada y drenes se respetaran.
	Suelo	Sellado del suelo en las etapas constructivas del proyecto con la afectación de 367.00 m^2 que soporta las infraestructuras de piso de concreto como compuertas de entrada y salida, carcamo de bombeo, bodegas, campamento y fosa séptica. Posible grado de erosión por viento y agua al dejar expuesto sin agua el espejo de agua de la granja, bordos y caminos durante la etapa de secado, afectación del drenaje vertical en sitios con construccion de concreto.

Preparación de los estanques, reservorio, bordos y canales de salida	Flora	No existe agente de cambio ya que el polígono del proyecto carece totalmente de este importante componente biológico y los que se logren establecer sobre canales de llamada y drenes se respetaran.
	Suelo	Sellado del suelo en las etapas constructivas del proyecto con la afectación de 367.00 m^2 que soporta las infraestructuras de piso de concreto como compuertas de entrada y salida, carcamo de bombeo, bodegas, campamento y fosa séptica. Posible grado de erosión por viento y agua al dejar expuesto sin agua el espejo de agua de la granja, bordos y caminos durante la etapa de secado, afectación del drenaje vertical en sitios con construccion de concreto.

Preparación de los estanques, reservorio, bordos y canales de salida	Flora	No existe agente de cambio ya que el polígono del proyecto carece totalmente de este importante componente biológico y los que se logren establecer sobre canales de llamada y drenes se respetaran.
	Suelo	Sellado del suelo en las etapas constructivas del proyecto con la afectación de 367.00 m^2 que soporta las infraestructuras de piso de concreto como compuertas de entrada y salida, carcamo de bombeo, bodegas, campamento y fosa séptica. Posible grado de erosión por viento y agua al dejar expuesto sin agua el espejo de agua de la granja, bordos y caminos durante la etapa de secado, afectación del drenaje vertical en sitios con construccion de concreto.

Preparación de los estanques, reservorio, bordos y canales de salida	Flora	No existe agente de cambio ya que el polígono del proyecto carece totalmente de este importante componente biológico y los que se logren establecer sobre canales de llamada y drenes se respetaran.
	Suelo	Sellado del suelo en las etapas constructivas del proyecto con la afectación de 367.00 m^2 que soporta las infraestructuras de piso de concreto como compuertas de entrada y salida, carcamo de bombeo, bodegas, campamento y fosa séptica. Posible grado de erosión por viento y agua al dejar expuesto sin agua el espejo de agua de la granja, bordos y caminos durante la etapa de secado, afectación del drenaje vertical en sitios con construccion de concreto.

Preparación de los estanques, reservorio, bordos y canales de salida	Flora	No existe agente de cambio ya que el polígono del proyecto carece totalmente de este importante componente biológico y los que se logren establecer sobre canales de llamada y drenes se respetaran.
	Suelo	Sellado del suelo en las etapas constructivas del proyecto con la afectación de 367.00 m^2 que soporta las infraestructuras de piso de concreto como compuertas de entrada y salida, carcamo de bombeo, bodegas, campamento y fosa séptica. Posible grado de erosión por viento y agua al dejar expuesto sin agua el espejo de agua de la granja, bordos y caminos durante la etapa de secado, afectación del drenaje vertical en sitios con construccion de concreto.

Preparación de los estanques, reservorio, bordos y canales de salida	Flora	No existe agente de cambio ya que el polígono del proyecto carece totalmente de este importante componente biológico y los que se logren establecer sobre canales de llamada y drenes se respetaran.
	Suelo	Sellado del suelo en las etapas constructivas del proyecto con la afectación de 367.00 m^2 que soporta las infraestructuras de piso de concreto como compuertas de entrada y salida, carcamo de bombeo, bodegas, campamento y fosa séptica. Posible grado de erosión por viento y agua al dejar expuesto sin agua el espejo de agua de la granja, bordos y caminos durante la etapa de secado, afectación del drenaje vertical en sitios con construccion de concreto.

Preparación de los estanques, reservorio, bordos y canales de salida	Flora	No existe agente de cambio ya que el polígono del proyecto carece totalmente de este importante componente biológico y los que se logren establecer sobre canales de llamada y drenes se respetaran.
	Suelo	Sellado del suelo en las etapas constructivas del proyecto con la afectación de 367.00 m^2 que soporta las infraestructuras de piso de concreto como compuertas de entrada y salida, carcamo de bombeo, bodegas, campamento y fosa séptica. Posible grado de erosión por viento y agua al dejar expuesto sin agua el espejo de agua de la granja, bordos y caminos durante la etapa de secado, afectación del drenaje vertical en sitios con construccion de concreto.

Preparación de los estanques, reservorio, bordos y canales de salida	Flora	No existe agente de cambio ya que el polígono del proyecto carece totalmente de este importante componente biológico y los que se logren establecer sobre canales de llamada y drenes se respetaran.
	Suelo	Sellado del suelo en las etapas constructivas del proyecto con la afectación de 367.00 m^2 que soporta las infraestructuras de piso de concreto como compuertas de entrada y salida, carcamo de bombeo, bodegas, campamento y fosa séptica. Posible grado de erosión por viento y agua al dejar expuesto sin agua el espejo de agua de la granja, bordos y caminos durante la etapa de secado, afectación del drenaje vertical en sitios con construccion de concreto.

Preparación de los estanques, reservorio, bordos y canales de salida	Flora	No existe agente de cambio ya que el polígono del proyecto carece totalmente de este importante componente biológico y los que se logren establecer sobre canales de llamada y drenes se respetaran.
	Suelo	Sellado del suelo en las etapas constructivas del proyecto con la afectación de 367.00 m^2 que soporta las infraestructuras de piso de concreto como compuertas de entrada y salida, carcamo de bombeo, bodegas, campamento y fosa séptica. Posible grado de erosión por viento y agua al dejar expuesto sin agua el espejo de agua de la granja, bordos y caminos durante la etapa de secado, afectación del drenaje vertical en sitios con construccion de concreto.

Preparación de los estanques, reservorio, bordos y canales de salida	Flora	No existe agente de cambio ya que el polígono del proyecto carece totalmente de este importante componente biológico y los que se logren establecer sobre canales de llamada y drenes se respetaran.
	Suelo	Sellado del suelo en las etapas constructivas del proyecto con la afectación de 367.00 m^2 que soporta las infraestructuras de piso de concreto como compuertas de entrada y salida, carcamo de bombeo, bodegas, campamento y fosa séptica. Posible grado de erosión por viento y agua al dejar expuesto sin agua el espejo de agua de la granja, bordos y caminos durante la etapa de secado, afectación del drenaje vertical en sitios con construccion de concreto.

Preparación de los estanques, reservorio, bordos y canales de salida	Flora	No existe agente de cambio ya que el polígono del proyecto carece totalmente de este importante componente biológico y los que se logren establecer sobre canales de llamada y drenes se respetaran.
	Suelo	Sellado del suelo en las etapas constructivas del proyecto con la afectación de 367.00 m^2 que soporta las infraestructuras de piso de concreto como compuertas de entrada y salida, carcamo de bombeo, bodegas, campamento y fosa séptica. Posible grado de erosión por viento y agua al dejar expuesto sin agua el espejo de agua de la granja, bordos y caminos durante la etapa de secado, afectación del drenaje vertical en sitios con construccion de concreto.

Preparación de los estanques, reservorio, bordos y canales de salida	Flora	No existe agente de cambio ya que el polígono del proyecto carece totalmente de este importante componente biológico y los que se logren establecer sobre canales de llamada y drenes se respetaran.
	Suelo	Sellado del suelo en las etapas constructivas del proyecto con la afectación de 367.00 m^2 que soporta las infraestructuras de piso de concreto como compuertas de entrada y salida, carcamo de bombeo, bodegas, campamento y fosa séptica. Posible grado de erosión por viento y agua al dejar expuesto sin agua el espejo de agua de la granja, bordos y caminos durante la etapa de secado, afectación del drenaje vertical en sitios con construccion de concreto.

Preparación de los estanques, reservorio, bordos y canales de salida	Flora	No existe agente de cambio ya que el polígono del proyecto carece totalmente de este importante componente biológico y los que se logren establecer sobre canales de llamada y drenes se respetaran.
	Suelo	Sellado del suelo en las etapas constructivas del proyecto con la afectación de 367.00 m^2 que soporta las infraestructuras de piso de concreto como compuertas de entrada y salida, carcamo de bombeo, bodegas, campamento y fosa séptica. Posible grado de erosión por viento y agua al dejar expuesto sin agua el espejo de agua de la granja, bordos y caminos durante la etapa de secado, afectación del drenaje vertical en sitios con construccion de concreto.

Preparación de los estanques, reservorio, bordos y canales de salida	Flora	No existe agente de cambio ya que el polígono del proyecto carece totalmente de este importante componente biológico y los que se logren establecer sobre canales de llamada y drenes se respetaran.
	Suelo	Sellado del suelo en las etapas constructivas del proyecto con la afectación de 367.00 m^2 que soporta las infraestructuras de piso de concreto como compuertas de entrada y salida, carcamo de bombeo, bodegas, campamento y fosa séptica. Posible grado de erosión por viento y agua al dejar expuesto sin agua el espejo de agua de la granja, bordos y caminos durante la etapa de secado, afectación del drenaje vertical en sitios con construccion de concreto.

Preparación de los estanques, reservorio, bordos y canales de salida	Flora	No existe agente de cambio ya que el polígono del proyecto carece totalmente de este importante componente biológico y los que se logren establecer sobre canales de llamada y drenes se respetaran.
	Suelo	Sellado del suelo en las etapas constructivas del proyecto con la afectación de 367.00 m^2 que soporta las infraestructuras de piso de concreto como compuertas de entrada y salida, carcamo de bombeo, bodegas, campamento y fosa séptica. Posible grado de erosión por viento y agua al dejar expuesto sin agua el espejo de agua de la granja, bordos y caminos durante la etapa de secado, afectación del drenaje vertical en sitios con construccion de concreto.

Preparación de los estanques, reservorio, bordos y canales de salida	Flora	No existe agente de cambio ya que el polígono del proyecto carece totalmente de este importante componente biológico y los que se logren establecer sobre canales de llamada y drenes se respetaran.
	Suelo	Sellado del suelo en las etapas constructivas del proyecto con la afectación de 367.00 m^2 que soporta las infraestructuras de piso de concreto como compuertas de entrada y salida, carcamo de bombeo, bodegas, campamento y fosa séptica. Posible grado de erosión por viento y agua al dejar expuesto sin agua el espejo de agua de la granja, bordos y caminos durante la etapa de secado, afectación del drenaje vertical en sitios con construccion de concreto.

Preparación de los estanques, reservorio, bordos y canales de salida	Flora	No existe agente de cambio ya que el polígono del proyecto carece totalmente de este importante componente biológico y los que se logren establecer sobre canales de llamada y drenes se respetaran.
	Suelo	Sellado del suelo en las etapas constructivas del proyecto con la afectación de 367.00 m^2 que soporta las infraestructuras de piso de concreto como compuertas de entrada y salida, carcamo de bombeo, bodegas, campamento y fosa séptica. Posible grado de erosión por viento y agua al dejar expuesto sin agua el espejo de agua de la granja, bordos y caminos durante la etapa de secado, afectación del drenaje vertical en sitios con construccion de concreto.

Preparación de los estanques, reservorio, bordos y canales de salida	Flora	No existe agente de cambio ya que el polígono del proyecto carece totalmente de este importante componente biológico y los que se logren establecer sobre canales de llamada y drenes se respetaran.
	Suelo	Sellado del suelo en las etapas constructivas del proyecto con la afectación de 367.00 m^2 que soporta las infraestructuras de piso de concreto como compuertas de entrada y salida, carcamo de bombeo, bodegas, campamento y fosa séptica. Posible grado de erosión por viento y agua al dejar expuesto sin agua el espejo de agua de la granja, bordos y caminos durante la etapa de secado, afectación del drenaje vertical en sitios con construccion de concreto.

Preparación de los estanques, reservorio, bordos y canales de salida	Flora	No existe agente de cambio ya que el polígono del proyecto carece totalmente de este importante componente biológico y los que se logren establecer sobre canales de llamada y drenes se respetaran.
	Suelo	Sellado del suelo en las etapas constructivas del proyecto con la afectación de 367.00 m^2 que soporta las infraestructuras de piso de concreto como compuertas de entrada y salida, carcamo de bombeo, bodegas, campamento y fosa séptica. Posible grado de erosión por viento y agua al dejar expuesto sin agua el espejo de agua de la granja, bordos y caminos durante la etapa de secado, afectación del drenaje vertical en sitios con construccion de concreto.

Preparación de los estanques, reservorio, bordos y canales de salida	Flora	No existe agente de cambio ya que el polígono del proyecto carece totalmente de este importante componente biológico y los que se logren establecer sobre canales de llamada y drenes se respetaran.
	Suelo	Sellado del suelo en las etapas constructivas del proyecto con la afectación de 367.00 m^2 que soporta las infraestructuras de piso de concreto como compuertas de entrada y salida, carcamo de bombeo, bodegas, campamento y fosa séptica. Posible grado de erosión por viento y agua al dejar expuesto sin agua el espejo de agua de la granja, bordos y caminos durante la etapa de secado, afectación del drenaje vertical en sitios con construccion de concreto.

Preparación de los estanques, reservorio, bordos y canales de salida	Flora	No existe agente de cambio ya que el polígono del proyecto carece totalmente de este importante componente biológico y los que se logren establecer sobre canales de llamada y drenes se respetaran.
	Suelo	Sellado del suelo en las etapas constructivas del proyecto con la afectación de 367.00 m^2 que soporta las infraestructuras de piso de concreto como compuertas de entrada y salida, carcamo de bombeo, bodegas, campamento y fosa séptica. Posible grado de erosión por viento y agua al dejar expuesto sin agua el espejo de agua de la granja, bordos y caminos durante la etapa de secado, afectación del drenaje vertical en sitios con construccion de concreto.

Preparación de los estanques, reservorio, bordos y canales de salida	Flora	No existe agente de cambio ya que el polígono del proyecto carece totalmente de este importante componente biológico y los que se logren establecer sobre canales de llamada y drenes se respetaran.
	Suelo	Sellado del suelo en las etapas constructivas del proyecto con la afectación de 367.00 m^2 que soporta las infraestructuras de piso de concreto como compuertas de entrada y salida, carcamo de bombeo, bodegas, campamento y fosa séptica. Posible grado de erosión por viento y agua al dejar expuesto sin agua el espejo de agua de la granja, bordos y caminos durante la etapa de secado, afectación del drenaje vertical en sitios con construccion de concreto.

Preparación de los estanques, reservorio, bordos y canales de salida	Flora	No existe agente de cambio ya que el polígono del proyecto carece totalmente de este importante componente biológico y los que se logren establecer sobre canales de llamada y drenes se respetaran.
	Suelo	Sellado del suelo en las etapas constructivas del proyecto con la afectación de 367.00 m^2 que soporta las infraestructuras de piso de concreto como compuertas de entrada y salida, carcamo de bombeo, bodegas, campamento y fosa séptica. Posible grado de erosión por viento y agua al dejar expuesto sin agua el espejo de agua de la granja, bordos y caminos durante la etapa de secado, afectación del drenaje vertical en sitios con construccion de concreto.

Preparación de los estanques, reservorio, bordos y canales de salida	Flora	No existe agente de cambio ya que el polígono del proyecto carece totalmente de este importante componente biológico y los que se logren establecer sobre canales de llamada y drenes se respetaran.
	Suelo	Sellado del suelo en las etapas constructivas del proyecto con la afectación de 367.00 m^2 que soporta las infraestructuras de piso de concreto como compuertas de entrada y salida, carcamo de bombeo, bodegas, campamento y fosa séptica. Posible grado de erosión por viento y agua al dejar expuesto sin agua el espejo de agua de la granja, bordos y caminos durante la etapa de secado, afectación del drenaje vertical en sitios con construccion de concreto.

Preparación de los estanques, reservorio, bordos y canales de salida	Flora	No existe agente de cambio ya que el polígono del proyecto carece totalmente de este importante componente biológico y los que se logren establecer sobre canales de llamada y drenes se respetaran.
	Suelo	Sellado del suelo en las etapas constructivas del proyecto con la afectación de 367.00 m^2 que soporta las infraestructuras de piso de concreto como compuertas de entrada y salida, carcamo de bombeo, bodegas, campamento y fosa séptica. Posible grado de erosión por viento y agua al dejar expuesto sin agua el espejo de agua de la granja, bordos y caminos durante la etapa de secado, afectación del drenaje vertical en sitios con construccion de concreto.

Preparación de los estanques, reservorio, bordos y canales de salida	Flora	No existe agente de cambio ya que el polígono del proyecto carece totalmente de este importante componente biológico y los que se logren establecer sobre canales de llamada y drenes se respetaran.
	Suelo	Sellado del suelo en las etapas constructivas del proyecto con la afectación de 367.00 m^2 que soporta las infraestructuras de piso de concreto como compuertas de entrada y salida, carcamo de bombeo, bodegas, campamento y fosa séptica. Posible grado de erosión por viento y agua al dejar expuesto sin agua el espejo de agua de la granja, bordos y caminos durante la etapa de secado, afectación del drenaje vertical en sitios con construccion de concreto.

Preparación de los estanques, reservorio, bordos y canales de salida	Flora	No existe agente de cambio ya que el polígono del proyecto carece totalmente de este importante componente biológico y los que se logren establecer sobre canales de llamada y drenes se respetaran.
	Suelo	Sellado del suelo en las etapas constructivas del proyecto con la afectación de 367.00 m^2 que soporta las infraestructuras de piso de concreto como compuertas de entrada y salida, carcamo de bombeo, bodegas, campamento y fosa séptica. Posible grado de erosión por viento y agua al dejar expuesto sin agua el espejo de agua de la granja, bordos y caminos durante la etapa de secado, afectación del drenaje vertical en sitios con construccion de concreto.

Preparación de los estanques, reservorio, bordos y canales de salida	Flora	No existe agente de cambio ya que el polígono del proyecto carece totalmente de este importante componente biológico y los que se logren establecer sobre canales de llamada y drenes se respetaran.
	Suelo	Sellado del suelo en las etapas constructivas del proyecto con la afectación de 367.00 m^2 que soporta las infraestructuras de piso de concreto como compuertas de entrada y salida, carcamo de bombeo, bodegas, campamento y fosa séptica. Posible grado de erosión por viento y agua al dejar expuesto sin agua el espejo de agua de la granja, bordos y caminos durante la etapa de secado, afectación del drenaje vertical en sitios con construccion de concreto.

Preparación de los estanques, reservorio, bordos y canales de salida	Flora	No existe agente de cambio ya que el polígono del proyecto carece totalmente de este importante componente biológico y los que se logren establecer sobre canales de llamada y drenes se respetaran.
	Suelo	Sellado del suelo en las etapas constructivas del proyecto con la afectación de 367.00 m^2 que soporta las infraestructuras de piso de concreto como compuertas de entrada y salida, carcamo de bombeo, bodegas, campamento y fosa séptica. Posible grado de erosión por viento y agua al dejar expuesto sin agua el espejo de agua de la granja, bordos y caminos durante la etapa de secado, afectación del drenaje vertical en sitios con construccion de concreto.

Preparación de los estanques, reservorio, bordos y canales de salida	Flora	No existe agente de cambio ya que el polígono del proyecto carece totalmente de este importante componente biológico y los que se logren establecer sobre canales de llamada y drenes se respetaran.
	Suelo	Sellado del suelo en las etapas constructivas del proyecto con la afectación de 367.00 m^2 que soporta las infraestructuras de piso de concreto como compuertas de entrada y salida, carcamo de bombeo, bodegas, campamento y fosa séptica. Posible grado de erosión por viento y agua al dejar expuesto sin agua el espejo de agua de la granja, bordos y caminos durante la etapa de secado, afectación del drenaje vertical en sitios con construccion de concreto.

Preparación de los estanques, reservorio, bordos y canales de salida	Flora	No existe agente de cambio ya que el polígono del proyecto carece totalmente de este importante componente biológico y los que se logren establecer sobre canales de llamada y drenes se respetaran.
	Suelo	Sellado del suelo en las etapas constructivas del proyecto con la afectación de 367.00 m^2 que soporta las infraestructuras de piso de concreto como compuertas de entrada y salida, carcamo de bombeo, bodegas, campamento y fosa séptica. Posible grado de erosión por viento y agua al dejar expuesto sin agua el espejo de agua de la granja, bordos y caminos durante la etapa de secado, afectación del drenaje vertical en sitios con construccion de concreto.

Preparación de los estanques, reservorio, bordos y canales de salida	Flora	No existe agente de cambio ya que el polígono del proyecto carece totalmente de este importante componente biológico y los que se logren establecer sobre canales de llamada y drenes se respetaran.
	Suelo	Sellado del suelo en las etapas constructivas del proyecto con la afectación de 367.00 m^2 que soporta las infraestructuras de piso de concreto como compuertas de entrada y salida, carcamo de bombeo, bodegas, campamento y fosa séptica. Posible grado de erosión por viento y agua al dejar expuesto sin agua el espejo de agua de la granja, bordos y caminos durante la etapa de secado, afectación del drenaje vertical en sitios con construccion de concreto.

Preparación de los estanques, reservorio, bordos y canales de salida	Flora	No existe agente de cambio ya que el polígono del proyecto carece totalmente de este importante componente biológico y los que se logren establecer sobre canales de llamada y drenes se respetaran.
	Suelo	Sellado del suelo en las etapas constructivas del proyecto con la afectación de 367.00 m^2 que soporta las infraestructuras de piso de concreto como compuertas de entrada y salida, carcamo de bombeo, bodegas, campamento y fosa séptica. Posible grado de erosión por viento y agua al dejar expuesto sin agua el espejo de agua de la granja, bordos y caminos durante la etapa de secado, afectación del drenaje vertical en sitios con construccion de concreto.

Preparación de los estanques, reservorio, bordos y canales de salida	Flora	No existe agente de cambio ya que el polígono del proyecto carece totalmente de este importante componente biológico y los que se logren establecer sobre canales de llamada y drenes se respetaran.
	Suelo	Sellado del suelo en las etapas constructivas del proyecto con la afectación de 367.00 m^2 que soporta las infraestructuras de piso de concreto como compuertas de entrada y salida, carcamo de bombeo, bodegas, campamento y fosa séptica. Posible grado de erosión por viento y agua al dejar expuesto sin agua el espejo de agua de la granja, bordos y caminos durante la etapa de secado, afectación del drenaje vertical en sitios con construccion de concreto.

Preparación de los estanques, reservorio, bordos y canales de salida	Flora	No existe agente de cambio ya que el polígono del proyecto carece totalmente de este importante componente biológico y los que se logren establecer sobre canales de llamada y drenes se respetaran.
	Suelo	Sellado del suelo en las etapas constructivas del proyecto con la afectación de 367.00 m^2 que soporta las infraestructuras de piso de concreto como compuertas de entrada y salida, carcamo de bombeo, bodegas, campamento y fosa séptica. Posible grado de erosión por viento y agua al dejar expuesto sin agua el espejo de agua de la granja, bordos y caminos durante la etapa de secado, afectación del drenaje vertical en sitios con construccion de concreto.

Preparación de los estanques, reservorio, bordos y canales de salida	Flora	No existe agente de cambio ya que el polígono del proyecto carece totalmente de este importante componente biológico y los que se logren establecer sobre canales de llamada y drenes se respetaran.
	Suelo	Sellado del suelo en las etapas constructivas del proyecto con la afectación de 367.00 m^2 que soporta las infraestructuras de piso de concreto como compuertas de entrada y salida, carcamo de bombeo, bodegas, campamento y fosa séptica. Posible grado de erosión por viento y agua al dejar expuesto sin agua el espejo de agua de la granja, bordos y caminos durante la etapa de secado, afectación del drenaje vertical en sitios con construccion de concreto.

Preparación de los estanques, reservorio, bordos y canales de salida	Flora	No existe agente de cambio ya que el polígono del proyecto carece totalmente de este importante componente biológico y los que se logren establecer sobre canales de llamada y drenes se respetaran.
	Suelo	Sellado del suelo en las etapas constructivas del proyecto con la afectación de 367.00 m^2 que soporta las infraestructuras de piso de concreto como compuertas de entrada y salida, carcamo de bombeo, bodegas, campamento y fosa séptica. Posible grado de erosión por viento y agua al dejar expuesto sin agua el espejo de agua de la granja, bordos y caminos durante la etapa de secado, afectación del drenaje vertical en sitios con construccion de concreto.

Preparación de los estanques, reservorio, bordos y canales de salida	Flora	No existe agente de cambio ya que el polígono del proyecto carece totalmente de este importante componente biológico y los que se logren establecer sobre canales de llamada y drenes se respetaran.
	Suelo	Sellado del suelo en las etapas constructivas del proyecto con la afectación de 367.00 m^2 que soporta las infraestructuras de piso de concreto como compuertas de entrada y salida, carcamo de bombeo, bodegas, campamento y fosa séptica. Posible grado de erosión por viento y agua al dejar expuesto sin agua el espejo de agua de la granja, bordos y caminos durante la etapa de secado, afectación del drenaje vertical en sitios con construccion de concreto.

Preparación de los estanques, reservorio, bordos y canales de salida	Flora	No existe agente de cambio ya que el polígono del proyecto carece totalmente de este importante componente biológico y los que se logren establecer sobre canales de llamada y drenes se respetaran.
	Suelo	Sellado del suelo en las etapas constructivas del proyecto con la afectación de 367.00 m^2 que soporta las infraestructuras de piso de concreto como compuertas de entrada y salida, carcamo de bombeo, bodegas, campamento y fosa séptica. Posible grado de erosión por viento y agua al dejar expuesto sin agua el espejo de agua de la granja, bordos y caminos durante la etapa de secado, afectación del drenaje vertical en sitios con construccion de concreto.

Preparación de los estanques, reservorio, bordos y canales de salida	Flora	No existe agente de cambio ya que el polígono del proyecto carece totalmente de este importante componente biológico y los que se logren establecer sobre canales de llamada y drenes se respetaran.
	Suelo	Sellado del suelo en las etapas constructivas del proyecto con la afectación de 367.00 m^2 que soporta las infraestructuras de piso de concreto como compuertas de entrada y salida, carcamo de bombeo, bodegas, campamento y fosa séptica. Posible grado de erosión por viento y agua al dejar expuesto sin agua el espejo de agua de la granja, bordos y caminos durante la etapa de secado, afectación del drenaje vertical en sitios con construccion de concreto.

Preparación de los estanques, reservorio, bordos y canales de salida	Flora	No existe agente de cambio ya que el polígono del proyecto carece totalmente de este importante componente biológico y los que se logren establecer sobre canales de llamada y drenes se respetaran.
	Suelo	Sellado del suelo en las etapas constructivas del proyecto con la afectación de 367.00 m^2 que soporta las infraestructuras de piso de concreto como compuertas de entrada y salida, carcamo de bombeo, bodegas, campamento y fosa séptica. Posible grado de erosión por viento y agua al dejar expuesto sin agua el espejo de agua de la granja, bordos y caminos durante la etapa de secado, afectación del drenaje vertical en sitios con construccion de concreto.

Preparación de los estanques, reservorio, bordos y canales de salida	Flora	No existe agente de cambio ya que el polígono del proyecto carece totalmente de este importante componente biológico y los que se logren establecer sobre canales de llamada y drenes se respetaran.
	Suelo	Sellado del suelo en las etapas constructivas del proyecto con la afectación de 367.00 m^2 que soporta las infraestructuras de piso de concreto como compuertas de entrada y salida, carcamo de bombeo, bodegas, campamento y fosa séptica. Posible grado de erosión por viento y agua al dejar expuesto sin agua el espejo de agua de la granja, bordos y caminos durante la etapa de secado, afectación del drenaje vertical en sitios con construccion de concreto.

Preparación de los estanques, reservorio, bordos y canales de salida	Flora	No existe agente de cambio ya que el polígono del proyecto carece totalmente de este importante componente biológico y los que se logren establecer sobre canales de llamada y drenes se respetaran.
	Suelo	Sellado del suelo en las etapas constructivas del proyecto con la afectación de 367.00 m^2 que soporta las infraestructuras de piso de concreto como compuertas de entrada y salida, carcamo de bombeo, bodegas, campamento y fosa séptica. Posible grado de erosión por viento y agua al dejar expuesto sin agua el espejo de agua de la granja, bordos y caminos durante la etapa de secado, afectación del drenaje vertical en sitios con construccion de concreto.

Preparación de los estanques, reservorio, bordos y canales de salida	Flora	No existe agente de cambio ya que el polígono del proyecto carece totalmente de este importante componente biológico y los que se logren establecer sobre canales de llamada y drenes se respetaran.
	Suelo	Sellado del suelo en las etapas constructivas del proyecto con la afectación de 367.00 m^2 que soporta las infraestructuras de piso de concreto como compuertas de entrada y salida, carcamo de bombeo, bodegas, campamento y fosa séptica. Posible grado de erosión por viento y agua al dejar expuesto sin agua el espejo de agua de la granja, bordos y caminos durante la etapa de secado, afectación del drenaje vertical en sitios con construccion de concreto.

Preparación de los estanques, reservorio, bordos y canales de salida	Flora	No existe agente de cambio ya que el polígono del proyecto carece totalmente de este importante componente biológico y los que se logren establecer sobre canales de llamada y drenes se respetaran.
	Suelo	Sellado del suelo en las etapas constructivas del proyecto con la afectación de 367.00 m^2 que soporta las infraestructuras de piso de concreto como compuertas de entrada y salida, carcamo de bombeo, bodegas, campamento y fosa séptica. Posible grado de erosión por viento y agua al dejar expuesto sin agua el espejo de agua de la granja, bordos y caminos durante la etapa de secado, afectación del drenaje vertical en sitios con construccion de concreto.

Preparación de los estanques, reservorio, bordos y canales de salida	Flora	No existe agente de cambio ya que el polígono del proyecto carece totalmente de este importante componente biológico y los que se logren establecer sobre canales de llamada y drenes se respetaran.
	Suelo	Sellado del suelo en las etapas constructivas del proyecto con la afectación de 367.00 m^2 que soporta las infraestructuras de piso de concreto como compuertas de entrada y salida, carcamo de bombeo, bodegas, campamento y fosa séptica. Posible grado de erosión por viento y agua al dejar expuesto sin agua el espejo de agua de la granja, bordos y caminos durante la etapa de secado, afectación del drenaje vertical en sitios con construccion de concreto.

Preparación de los estanques, reservorio, bordos y canales de salida	Flora	No existe agente de cambio ya que el polígono del proyecto carece totalmente de este importante componente biológico y los que se logren establecer sobre canales de llamada y drenes se respetaran.
	Suelo	Sellado del suelo en las etapas constructivas del proyecto con la afectación de 367.00 m^2 que soporta las infraestructuras de piso de concreto como compuertas de entrada y salida, carcamo de bombeo, bodegas, campamento y fosa séptica. Posible grado de erosión por viento y agua al dejar expuesto sin agua el espejo de agua de la granja, bordos y caminos durante la etapa de secado, afectación del drenaje vertical en sitios con construccion de concreto.

Preparación de los estanques, reservorio, bordos y canales de salida	Flora	No existe agente de cambio ya que el polígono del proyecto carece totalmente de este importante componente biológico y los que se logren establecer sobre canales de llamada y drenes se respetaran.
	Suelo	Sellado del suelo en las etapas constructivas del proyecto con la afectación de 367.00 m^2 que soporta las infraestructuras de piso de concreto como compuertas de entrada y salida, carcamo de bombeo, bodegas, campamento y fosa séptica. Posible grado de erosión por viento y agua al dejar expuesto sin agua el espejo de agua de la granja, bordos y caminos durante la etapa de secado, afectación del drenaje vertical en sitios con construccion de concreto.

Preparación de los estanques, reservorio, bordos y canales de salida	Flora	No existe agente de cambio ya que el polígono del proyecto carece totalmente de este importante componente biológico y los que se logren establecer sobre canales de llamada y drenes se respetaran.
	Suelo	Sellado del suelo en las etapas constructivas del proyecto con la afectación de 367.00 m^2 que soporta las infraestructuras de piso de concreto como compuertas de entrada y salida, carcamo de bombeo, bodegas, campamento y fosa séptica. Posible grado de erosión por viento y agua al dejar expuesto sin agua el espejo de agua de la granja, bordos y caminos durante la etapa de secado, afectación del drenaje vertical en sitios con construccion de concreto.

Preparación de los estanques, reservorio, bordos y canales de salida	Flora	No existe agente de cambio ya que el polígono del proyecto carece totalmente de este importante componente biológico y los que se logren establecer sobre canales de llamada y drenes se respetaran.
	Suelo	Sellado del suelo en las etapas constructivas del proyecto con la afectación de 367.00 m^2 que soporta las infraestructuras de piso de concreto como compuertas de entrada y salida, carcamo de bombeo, bodegas, campamento y fosa séptica. Posible grado de erosión por viento y agua al dejar expuesto sin agua el espejo de agua de la granja, bordos y caminos durante la etapa de secado, afectación del drenaje vertical en sitios con construccion de concreto.

Preparación de los estanques, reservorio, bordos y canales de salida	Flora	No existe agente de cambio ya que el polígono del proyecto carece totalmente de este importante componente biológico y los que se logren establecer sobre canales de llamada y drenes se respetaran.
	Suelo	Sellado del suelo en las etapas constructivas del proyecto con la afectación de 367.00 m^2 que soporta las infraestructuras de piso de concreto como compuertas de entrada y salida, carcamo de bombeo, bodegas, campamento y fosa séptica. Posible grado de erosión por viento y agua al dejar expuesto sin agua el espejo de agua de la granja, bordos y caminos durante la etapa de secado, afectación del drenaje vertical en sitios con construccion de concreto.

Preparación de los estanques, reservorio, bordos y canales de salida	Flora	No existe agente de cambio ya que el polígono del proyecto carece totalmente de este importante componente biológico y los que se logren establecer sobre canales de llamada y drenes se respetaran.
	Suelo	Sellado del suelo en las etapas constructivas del proyecto con la afectación de 367.00 m^2 que soporta las infraestructuras de piso de concreto como compuertas de entrada y salida, carcamo de bombeo, bodegas, campamento y fosa séptica. Posible grado de erosión por viento y agua al dejar expuesto sin agua el espejo de agua de la granja, bordos y caminos durante la etapa de secado, afectación del drenaje vertical en sitios con construccion de concreto.

Preparación de los estanques, reservorio, bordos y canales de salida	Flora	No existe agente de cambio ya que el polígono del proyecto carece totalmente de este importante componente biológico y los que se logren establecer sobre canales de llamada y drenes se respetaran.
	Suelo	Sellado del suelo en las etapas constructivas del proyecto con la afectación de 367.00 m^2 que soporta las infraestructuras de piso de concreto como compuertas de entrada y salida, carcamo de bombeo, bodegas, campamento y fosa séptica. Posible grado de erosión por viento y agua al dejar expuesto sin agua el espejo de agua de la granja, bordos y caminos durante la etapa de secado, afectación del drenaje vertical en sitios con construccion de concreto.

Preparación de los estanques, reservorio, bordos y canales de salida	Flora	No existe agente de cambio ya que el polígono del proyecto carece totalmente de este importante componente biológico y los que se logren establecer sobre canales de llamada y drenes se respetaran.
	Suelo	Sellado del suelo en las etapas constructivas del proyecto con la afectación de 367.00 m^2 que soporta las infraestructuras de piso de concreto como compuertas de entrada y salida, carcamo de bombeo, bodegas, campamento y fosa séptica. Posible grado de erosión por viento y agua al dejar expuesto sin agua el espejo de agua de la granja, bordos y caminos durante la etapa de secado, afectación del drenaje vertical en sitios con construccion de concreto.

Preparación de los estanques, reservorio, bordos y canales de salida	Flora	No existe agente de cambio ya que el polígono del proyecto carece totalmente de este importante componente biológico y los que se logren establecer sobre canales de llamada y drenes se respetaran.
	Suelo	Sellado del suelo en las etapas constructivas del proyecto con la afectación de 367.00 m^2 que soporta las infraestructuras de piso de concreto como compuertas de entrada y salida, carcamo de bombeo, bodegas, campamento y fosa séptica. Posible grado de erosión por viento y agua al dejar expuesto sin agua el espejo de agua de la granja, bordos y caminos durante la etapa de secado, afectación del drenaje vertical en sitios con construccion de concreto.

Preparación de los estanques, reservorio, bordos y canales de salida	Flora	No existe agente de cambio ya que el polígono del proyecto carece totalmente de este importante componente biológico y los que se logren establecer sobre canales de llamada y drenes se respetaran.
	Suelo	Sellado del suelo en las etapas constructivas del proyecto con la afectación de 367.00 m^2 que soporta las infraestructuras de piso de concreto como compuertas de entrada y salida, carcamo de bombeo, bodegas, campamento y fosa séptica. Posible grado de erosión por viento y agua al dejar expuesto sin agua el espejo de agua de la granja, bordos y caminos durante la etapa de secado, afectación del drenaje vertical en sitios con construccion de concreto.

Preparación de los estanques, reservorio, bordos y canales de salida	Flora	No existe agente de cambio ya que el polígono del proyecto carece totalmente de este importante componente biológico y los que se logren establecer sobre canales de llamada y drenes se respetaran.
	Suelo	Sellado del suelo en las etapas constructivas del proyecto con la afectación de 367.00 m^2 que soporta las infraestructuras de piso de concreto como compuertas de entrada y salida, carcamo de bombeo, bodegas, campamento y fosa séptica. Posible grado de erosión por viento y agua al dejar expuesto sin agua el espejo de agua de la granja, bordos y caminos durante la etapa de secado, afectación del drenaje vertical en sitios con construccion de concreto.

Preparación de los estanques, reservorio, bordos y canales de salida	Flora	No existe agente de cambio ya que el polígono del proyecto carece totalmente de este importante componente biológico y los que se logren establecer sobre canales de llamada y drenes se respetaran.
	Suelo	Sellado del suelo en las etapas constructivas del proyecto con la afectación de 367.00 m^2 que soporta las infraestructuras de piso de concreto como compuertas de entrada y salida, carcamo de bombeo, bodegas, campamento y fosa séptica. Posible grado de erosión por viento y agua al dejar expuesto sin agua el espejo de agua de la granja, bordos y caminos durante la etapa de secado, afectación del drenaje vertical en sitios con construccion de concreto.

Preparación de los estanques, reservorio, bordos y canales de salida	Flora	No existe agente de cambio ya que el polígono del proyecto carece totalmente de este importante componente biológico y los que se logren establecer sobre canales de llamada y drenes se respetaran.
	Suelo	Sellado del suelo en las etapas constructivas del proyecto con la afectación de 367.00 m^2 que soporta las infraestructuras de piso de concreto como compuertas de entrada y salida, carcamo de bombeo, bodegas, campamento y fosa séptica. Posible grado de erosión por viento y agua al dejar expuesto sin agua el espejo de agua de la granja, bordos y caminos durante la etapa de secado, afectación del drenaje vertical en sitios con construccion de concreto.

Preparación de los estanques, reservorio, bordos y canales de salida	Flora	No existe agente de cambio ya que el polígono del proyecto carece totalmente de este importante componente biológico y los que se logren establecer sobre canales de llamada y drenes se respetaran.
	Suelo	Sellado del suelo en las etapas constructivas del proyecto con la afectación de 367.00 m^2 que soporta las infraestructuras de piso de concreto como compuertas de entrada y salida, carcamo de bombeo, bodegas, campamento y fosa séptica. Posible grado de erosión por viento y agua al dejar expuesto sin agua el espejo de agua de la granja, bordos y caminos durante la etapa de secado, afectación del drenaje vertical en sitios con construccion de concreto.

Preparación de los estanques, reservorio, bordos y canales de salida	Flora	No existe agente de cambio ya que el polígono del proyecto carece totalmente de este importante componente biológico y los que se logren establecer sobre canales de llamada y drenes se respetaran.
	Suelo	Sellado del suelo en las etapas constructivas del proyecto con la afectación de 367.00 m^2 que soporta las infraestructuras de piso de concreto como compuertas de entrada y salida, carcamo de bombeo, bodegas, campamento y fosa séptica. Posible grado de erosión por viento y agua al dejar expuesto sin agua el espejo de agua de la granja, bordos y caminos durante la etapa de secado, afectación del drenaje vertical en sitios con construccion de concreto.

Preparación de los estanques, reservorio, bordos y canales de salida	Flora	No existe agente de cambio ya que el polígono del proyecto carece totalmente de este importante componente biológico y los que se logren establecer sobre canales de llamada y drenes se respetaran.
	Suelo	Sellado del suelo en las etapas constructivas del proyecto con la afectación de 367.00 m^2 que soporta las infraestructuras de piso de concreto como compuertas de entrada y salida, carcamo de bombeo, bodegas, campamento y fosa séptica. Posible grado de erosión por viento y agua al dejar expuesto sin agua el espejo de agua de la granja, bordos y caminos durante la etapa de secado, afectación del drenaje vertical en sitios con construccion de concreto.

Preparación de los estanques, reservorio, bordos y canales de salida	Flora	No existe agente de cambio ya que el polígono del proyecto carece totalmente de este importante componente biológico y los que se logren establecer sobre canales de llamada y drenes se respetaran.
	Suelo	Sellado del suelo en las etapas constructivas del proyecto con la afectación de 367.00 m^2 que soporta las infraestructuras de piso de concreto como compuertas de entrada y salida, carcamo de bombeo, bodegas, campamento y fosa séptica. Posible grado de erosión por viento y agua al dejar expuesto sin agua el espejo de agua de la granja, bordos y caminos durante la etapa de secado, afectación del drenaje vertical en sitios con construccion de concreto.

Preparación de los estanques, reservorio, bordos y canales de salida	Flora	No existe agente de cambio ya que el polígono del proyecto carece totalmente de este importante componente biológico y los que se logren establecer sobre canales de llamada y drenes se respetaran.
	Suelo	Sellado del suelo en las etapas constructivas del proyecto con la afectación de 367.00 m^2 que soporta las infraestructuras de piso de concreto como compuertas de entrada y salida, carcamo de bombeo, bodegas, campamento y fosa séptica. Posible grado de erosión por viento y agua al dejar expuesto sin agua el espejo de agua de la granja, bordos y caminos durante la etapa de secado, afectación del drenaje vertical en sitios con construccion de concreto.

Preparación de los estanques, reservorio, bordos y canales de salida	Flora	No existe agente de cambio ya que el polígono del proyecto carece totalmente de este importante componente biológico y los que se logren establecer sobre canales de llamada y drenes se respetaran.
	Suelo	Sellado del suelo en las etapas constructivas del proyecto con la afectación de 367.00 m^2 que soporta las infraestructuras de piso de concreto como compuertas de entrada y salida, carcamo de bombeo, bodegas, campamento y fosa séptica. Posible grado de erosión por viento y agua al dejar expuesto sin agua el espejo de agua de la granja, bordos y caminos durante la etapa de secado, afectación del drenaje vertical en sitios con construccion de concreto.

Preparación de los estanques, reservorio, bordos y canales de salida	Flora	No existe agente de cambio ya que el polígono del proyecto carece totalmente de este importante componente biológico y los que se logren establecer sobre canales de llamada y drenes se respetaran.
	Suelo	Sellado del suelo en las etapas constructivas del proyecto con la afectación de 367.00 m^2 que soporta las infraestructuras de piso de concreto como compuertas de entrada y salida, carcamo de bombeo, bodegas, campamento y fosa séptica. Posible grado de erosión por viento y agua al dejar expuesto sin agua el espejo de agua de la granja, bordos y caminos durante la etapa de secado, afectación del drenaje vertical en sitios con construccion de concreto.

Preparación de los estanques, reservorio, bordos y canales de salida	Flora	No existe agente de cambio ya que el polígono del proyecto carece totalmente de este importante componente biológico y los que se logren establecer sobre canales de llamada y drenes se respetaran.
	Suelo	Sellado del suelo en las etapas constructivas del proyecto con la afectación de 367.00 m^2 que soporta las infraestructuras de piso de concreto como compuertas de entrada y salida, carcamo de bombeo, bodegas, campamento y fosa séptica. Posible grado de erosión por viento y agua al dejar expuesto sin agua el espejo de agua de la granja, bordos y caminos durante la etapa de secado, afectación del drenaje vertical en sitios con construccion de concreto.

Preparación de los estanques, reservorio, bordos y canales de salida	Flora	No existe agente de cambio ya que el polígono del proyecto carece totalmente de este importante componente biológico y los que se logren establecer sobre canales de llamada y drenes se respetaran.
	Suelo	Sellado del suelo en las etapas constructivas del proyecto con la afectación de 367.00 m^2 que soporta las infraestructuras de piso de concreto como compuertas de entrada y salida, carcamo de bombeo, bodegas, campamento y fosa séptica. Posible grado de erosión por viento y agua al dejar expuesto sin agua el espejo de agua de la granja, bordos y caminos durante la etapa de secado, afectación del drenaje vertical en sitios con construccion de concreto.

Preparación de los estanques, reservorio, bordos y canales de salida	Flora	No existe agente de cambio ya que el polígono del proyecto carece totalmente de este importante componente biológico y los que se logren establecer sobre canales de llamada y drenes se respetaran.
	Suelo	Sellado del suelo en las etapas constructivas del proyecto con la afectación de 367.00 m^2 que soporta las infraestructuras de piso de concreto como compuertas de entrada y salida, carcamo de bombeo, bodegas, campamento y fosa séptica. Posible grado de erosión por viento y agua al dejar expuesto sin agua el espejo de agua de la granja, bordos y caminos durante la etapa de secado, afectación del drenaje vertical en sitios con construccion de concreto.

Preparación de los estanques, reservorio, bordos y canales de salida	Flora	No existe agente de cambio ya que el polígono del proyecto carece totalmente de este importante componente biológico y los que se logren establecer sobre canales de llamada y drenes se respetaran.
	Suelo	Sellado del suelo en las etapas constructivas del proyecto con la afectación de 367.00 m^2 que soporta las infraestructuras de piso de concreto como compuertas de entrada y salida, carcamo de bombeo, bodegas, campamento y fosa séptica. Posible grado de erosión por viento y agua al dejar expuesto sin agua el espejo de agua de la granja, bordos y caminos durante la etapa de secado, afectación del drenaje vertical en sitios con construccion de concreto.

Preparación de los estanques, reservorio, bordos y canales de salida	Flora	No existe agente de cambio ya que el polígono del proyecto carece totalmente de este importante componente biológico y los que se logren establecer sobre canales de llamada y drenes se respetaran.
	Suelo	Sellado del suelo en las etapas constructivas del proyecto con la afectación de 367.00 m^2 que soporta las infraestructuras de piso de concreto como compuertas de entrada y salida, carcamo de bombeo, bodegas, campamento y fosa séptica. Posible grado de erosión por viento y agua al dejar expuesto sin agua el espejo de agua de la granja, bordos y caminos durante la etapa de secado, afectación del drenaje vertical en sitios con construccion de concreto.

Preparación de los estanques, reservorio, bordos y canales de salida	Flora	No existe agente de cambio ya que el polígono del proyecto carece totalmente de este importante componente biológico y los que se logren establecer sobre canales de llamada y drenes se respetaran.
	Suelo	Sellado del suelo en las etapas constructivas del proyecto con la afectación de 367.00 m^2 que soporta las infraestructuras de piso de concreto como compuertas de entrada y salida, carcamo de bombeo, bodegas, campamento y fosa séptica. Posible grado de erosión por viento y agua al dejar expuesto sin agua el espejo de agua de la granja, bordos y caminos durante la etapa de secado, afectación del drenaje vertical en sitios con construccion de concreto.

Preparación de los estanques, reservorio, bordos y canales de salida	Flora	No existe agente de cambio ya que el polígono del proyecto carece totalmente de este importante componente biológico y los que se logren establecer sobre canales de llamada y drenes se respetaran.
	Suelo	Sellado del suelo en las etapas constructivas del proyecto con la afectación de 367.00 m^2 que soporta las infraestructuras de piso de concreto como compuertas de entrada y salida, carcamo de bombeo, bodegas, campamento y fosa séptica. Posible grado de erosión por viento y agua al dejar expuesto sin agua el espejo de agua de la granja, bordos y caminos durante la etapa de secado, afectación del drenaje vertical en sitios con construccion de concreto.

Preparación de los estanques, reservorio, bordos y canales de salida	Flora	No existe agente de cambio ya que el polígono del proyecto carece totalmente de este importante componente biológico y los que se logren establecer sobre canales de llamada y drenes se respetaran.
	Suelo	Sellado del suelo en las etapas constructivas del proyecto con la afectación de 367.00 m^2 que soporta las infraestructuras de piso de concreto como compuertas de entrada y salida, carcamo de bombeo, bodegas, campamento y fosa séptica. Posible grado de erosión por viento y agua al dejar expuesto sin agua el espejo de agua de la granja, bordos y caminos durante la etapa de secado, afectación del drenaje vertical en sitios con construccion de concreto.

Preparación de los estanques, reservorio, bordos y canales de salida	Flora	No existe agente de cambio ya que el polígono del proyecto carece totalmente de este importante componente biológico y los que se logren establecer sobre canales de llamada y drenes se respetaran.
	Suelo	Sellado del suelo en las etapas constructivas del proyecto con la afectación de 367.00 m^2 que soporta las infraestructuras de piso de concreto como compuertas de entrada y salida, carcamo de bombeo, bodegas, campamento y fosa séptica. Posible grado de erosión por viento y agua al dejar expuesto sin agua el espejo de agua de la granja, bordos y caminos durante la etapa de secado, afectación del drenaje vertical en sitios con construccion de concreto.

Preparación de los estanques, reservorio, bordos y canales de salida	Flora	No existe agente de cambio ya que el polígono del proyecto carece totalmente de este importante componente biológico y los que se logren establecer sobre canales de llamada y drenes se respetaran.
	Suelo	Sellado del suelo en las etapas constructivas del proyecto con la afectación de 367.00 m^2 que soporta las infraestructuras de piso de concreto como compuertas de entrada y salida, carcamo de bombeo, bodegas, campamento y fosa séptica. Posible grado de erosión por viento y agua al dejar expuesto sin agua el espejo de agua de la granja, bordos y caminos durante la etapa de secado, afectación del drenaje vertical en sitios con construccion de concreto.

Preparación de los estanques, reservorio, bordos y canales de salida	Flora	No existe agente de cambio ya que el polígono del proyecto carece totalmente de este importante componente biológico y los que se logren establecer sobre canales de llamada y drenes se respetaran.
	Suelo	Sellado del suelo en las etapas constructivas del proyecto con la afectación de 367.00 m^2 que soporta las infraestructuras de piso de concreto como compuertas de entrada y salida, carcamo de bombeo, bodegas, campamento y fosa séptica. Posible grado de erosión por viento y agua al dejar expuesto sin agua el espejo de agua de la granja, bordos y caminos durante la etapa de secado, afectación del drenaje vertical en sitios con construccion de concreto.

Preparación de los estanques, reservorio, bordos y canales de salida	Flora	No existe agente de cambio ya que el polígono del proyecto carece totalmente de este importante componente biológico y los que se logren establecer sobre canales de llamada y drenes se respetaran.
	Suelo	Sellado del suelo en las etapas constructivas del proyecto con la afectación de 367.00 m^2 que soporta las infraestructuras de piso de concreto como compuertas de entrada y salida, carcamo de bombeo, bodegas, campamento y fosa séptica. Posible grado de erosión por viento y agua al dejar expuesto sin agua el espejo de agua de la granja, bordos y caminos durante la etapa de secado, afectación del drenaje vertical en sitios con construccion de concreto.

Preparación de los estanques, reservorio, bordos y canales de salida	Flora	No existe agente de cambio ya que el polígono del proyecto carece totalmente de este importante componente biológico y los que se logren establecer sobre canales de llamada y drenes se respetaran.
	Suelo	Sellado del suelo en las etapas constructivas del proyecto con la afectación de 367.00 m^2 que soporta las infraestructuras de piso de concreto como compuertas de entrada y salida, carcamo de bombeo, bodegas, campamento y fosa séptica. Posible grado de erosión por viento y agua al dejar expuesto sin agua el espejo de agua de la granja, bordos y caminos durante la etapa de secado, afectación del drenaje vertical en sitios con construccion de concreto.

Preparación de los estanques, reservorio, bordos y canales de salida	Flora	No existe agente de cambio ya que el polígono del proyecto carece totalmente de este importante componente biológico y los que se logren establecer sobre canales de llamada y drenes se respetaran.
	Suelo	Sellado del suelo en las etapas constructivas del proyecto con la afectación de 367.00 m^2 que soporta las infraestructuras de piso de concreto como compuertas de entrada y salida, carcamo de bombeo, bodegas, campamento y fosa séptica. Posible grado de erosión por viento y agua al dejar expuesto sin agua el espejo de agua de la granja, bordos y caminos durante la etapa de secado, afectación del drenaje vertical en sitios con construccion de concreto.

Preparación de los estanques, reservorio, bordos y canales de salida	Flora	No existe agente de cambio ya que el polígono del proyecto carece totalmente de este importante componente biológico y los que se logren establecer sobre canales de llamada y drenes se respetaran.
	Suelo	Sellado del suelo en las etapas constructivas del proyecto con la afectación de 367.00 m^2 que soporta las infraestructuras de piso de concreto como compuertas de entrada y salida, carcamo de bombeo, bodegas, campamento y fosa séptica. Posible grado de erosión por viento y agua al dejar expuesto sin agua el espejo de agua de la granja, bordos y caminos durante la etapa de secado, afectación del drenaje vertical en sitios con construccion de concreto.

Preparación de los estanques, reservorio, bordos y canales de salida	Flora	No existe agente de cambio ya que el polígono del proyecto carece totalmente de este importante componente biológico y los que se logren establecer sobre canales de llamada y drenes se respetaran.
	Suelo	Sellado del suelo en las etapas constructivas del proyecto con la afectación de 367.00 m^2 que soporta las infraestructuras de piso de concreto como compuertas de entrada y salida, carcamo de bombeo, bodegas, campamento y fosa séptica. Posible grado de erosión por viento y agua al dejar expuesto sin agua el espejo de agua de la granja, bordos y caminos durante la etapa de secado, afectación del drenaje vertical en sitios con construccion de concreto.

Preparación de los estanques, reservorio, bordos y canales de salida	Flora	No existe agente de cambio ya que el polígono del proyecto carece totalmente de este importante componente biológico y los que se logren establecer sobre canales de llamada y drenes se respetaran.
	Suelo	Sellado del suelo en las etapas constructivas del proyecto con la afectación de 367.00 m^2 que soporta las infraestructuras de piso de concreto como compuertas de entrada y salida, carcamo de bombeo, bodegas, campamento y fosa séptica. Posible grado de erosión por viento y agua al dejar expuesto sin agua el espejo de agua de la granja, bordos y caminos durante la etapa de secado, afectación del drenaje vertical en sitios con construccion de concreto.

Preparación de los estanques, reservorio, bordos y canales de salida	Flora	No existe agente de cambio ya que el polígono del proyecto carece totalmente de este importante componente biológico y los que se logren establecer sobre canales de llamada y drenes se respetaran.
	Suelo	Sellado del suelo en las etapas constructivas del proyecto con la afectación de 367.00 m^2 que soporta las infraestructuras de piso de concreto como compuertas de entrada y salida, carcamo de bombeo, bodegas, campamento y fosa séptica. Posible grado de erosión por viento y agua al dejar expuesto sin agua el espejo de agua de la granja, bordos y caminos durante la etapa de secado, afectación del drenaje vertical en sitios con construccion de concreto.

Preparación de los estanques, reservorio, bordos y canales de salida	Flora	No existe agente de cambio ya que el polígono del proyecto carece totalmente de este importante componente biológico y los que se logren establecer sobre canales de llamada y drenes se respetaran.
	Suelo	Sellado del suelo en las etapas constructivas del proyecto con la afectación de 367.00 m^2 que soporta las infraestructuras de piso de concreto como compuertas de entrada y salida, carcamo de bombeo, bodegas, campamento y fosa séptica. Posible grado de erosión por viento y agua al dejar expuesto sin agua el espejo de agua de la granja, bordos y caminos durante la etapa de secado, afectación del drenaje vertical en sitios con construccion de concreto.

Preparación de los estanques, reservorio, bordos y canales de salida	Flora	No existe agente de cambio ya que el polígono del proyecto carece totalmente de este importante componente biológico y los que se logren establecer sobre canales de llamada y drenes se respetaran.
	Suelo	Sellado del suelo en las etapas constructivas del proyecto con la afectación de 367.00 m^2 que soporta las infraestructuras de piso de concreto como compuertas de entrada y salida, carcamo de bombeo, bodegas, campamento y fosa séptica. Posible grado de erosión por viento y agua al dejar expuesto sin agua el espejo de agua de la granja, bordos y caminos durante la etapa de secado, afectación del drenaje vertical en sitios con construccion de concreto.

Preparación de los estanques, reservorio, bordos y canales de salida	Flora	No existe agente de cambio ya que el polígono del proyecto carece totalmente de este importante componente biológico y los que se logren establecer sobre canales de llamada y drenes se respetaran.
	Suelo	Sellado del suelo en las etapas constructivas del proyecto con la afectación de 367.00 m^2 que soporta las infraestructuras de piso de concreto como compuertas de entrada y salida, carcamo de bombeo, bodegas, campamento y fosa séptica. Posible grado de erosión por viento y agua al dejar expuesto sin agua el espejo de agua de la granja, bordos y caminos durante la etapa de secado, afectación del drenaje vertical en sitios con construccion de concreto.

Preparación de los estanques, reservorio, bordos y canales de salida	Flora	No existe agente de cambio ya que el polígono del proyecto carece totalmente de este importante componente biológico y los que se logren establecer sobre canales de llamada y drenes se respetaran.
	Suelo	Sellado del suelo en las etapas constructivas del proyecto con la afectación de 367.00 m^2 que soporta las infraestructuras de piso de concreto como compuertas de entrada y salida, carcamo de bombeo, bodegas, campamento y fosa séptica. Posible grado de erosión por viento y agua al dejar expuesto sin agua el espejo de agua de la granja, bordos y caminos durante la etapa de secado, afectación del drenaje vertical en sitios con construccion de concreto.

Preparación de los estanques, reservorio, bordos y canales de salida	Flora	No existe agente de cambio ya que el polígono del proyecto carece totalmente de este importante componente biológico y los que se logren establecer sobre canales de llamada y drenes se respetaran.
	Suelo	Sellado del suelo en las etapas constructivas del proyecto con la afectación de 367.00 m^2 que soporta las infraestructuras de piso de concreto como compuertas de entrada y salida, carcamo de bombeo, bodegas, campamento y fosa séptica. Posible grado de erosión por viento y agua al dejar expuesto sin agua el espejo de agua de la granja, bordos y caminos durante la etapa de secado, afectación del drenaje vertical en sitios con construccion de concreto.

Preparación de los estanques, reservorio, bordos y canales de salida	Flora	No existe agente de cambio ya que el polígono del proyecto carece totalmente de este importante componente biológico y los que se logren establecer sobre canales de llamada y drenes se respetaran.
	Suelo	Sellado del suelo en las etapas constructivas del proyecto con la afectación de 367.00 m^2 que soporta las infraestructuras de piso de concreto como compuertas de entrada y salida, carcamo de bombeo, bodegas, campamento y fosa séptica. Posible grado de erosión por viento y agua al dejar expuesto sin agua el espejo de agua de la granja, bordos y caminos durante la etapa de secado, afectación del drenaje vertical en sitios con construccion de concreto.

Preparación de los estanques, reservorio, bordos y canales de salida	Flora	No existe agente de cambio ya que el polígono del proyecto carece totalmente de este importante componente biológico y los que se logren establecer sobre canales de llamada y drenes se respetaran.
	Suelo	Sellado del suelo en las etapas constructivas del proyecto con la afectación de 367.00 m^2 que soporta las infraestructuras de piso de concreto como compuertas de entrada y salida, carcamo de bombeo, bodegas, campamento y fosa séptica. Posible grado de erosión por viento y agua al dejar expuesto sin agua el espejo de agua de la granja, bordos y caminos durante la etapa de secado, afectación del drenaje vertical en sitios con construccion de concreto.

Preparación de los estanques, reservorio, bordos y canales de salida	Flora	No existe agente de cambio ya que el polígono del proyecto carece totalmente de este importante componente biológico y los que se logren establecer sobre canales de llamada y drenes se respetaran.
	Suelo	Sellado del suelo en las etapas constructivas del proyecto con la afectación de 367.00 m^2 que soporta las infraestructuras de piso de concreto como compuertas de entrada y salida, carcamo de bombeo, bodegas, campamento y fosa séptica. Posible grado de erosión por viento y agua al dejar expuesto sin agua el espejo de agua de la granja, bordos y caminos durante la etapa de secado, afectación del drenaje vertical en sitios con construccion de concreto.

Preparación de los estanques, reservorio, bordos y canales de salida	Flora	No existe agente de cambio ya que el polígono del proyecto carece totalmente de este importante componente biológico y los que se logren establecer sobre canales de llamada y drenes se respetaran.
	Suelo	Sellado del suelo en las etapas constructivas del proyecto con la afectación de 367.00 m^2 que soporta las infraestructuras de piso de concreto como compuertas de entrada y salida, carcamo de bombeo, bodegas, campamento y fosa séptica. Posible grado de erosión por viento y agua al dejar expuesto sin agua el espejo de agua de la granja, bordos y caminos durante la etapa de secado, afectación del drenaje vertical en sitios con construccion de concreto.

Preparación de los estanques, reservorio, bordos y canales de salida	Flora	No existe agente de cambio ya que el polígono del proyecto carece totalmente de este importante componente biológico y los que se logren establecer sobre canales de llamada y drenes se respetaran.
	Suelo	Sellado del suelo en las etapas constructivas del proyecto con la afectación de 367.00 m^2 que soporta las infraestructuras de piso de concreto como compuertas de entrada y salida, carcamo de bombeo, bodegas, campamento y fosa séptica. Posible grado de erosión por viento y agua al dejar expuesto sin agua el espejo de agua de la granja, bordos y caminos durante la etapa de secado, afectación del drenaje vertical en sitios con construccion de concreto.

Preparación de los estanques, reservorio, bordos y canales de salida	Flora	No existe agente de cambio ya que el polígono del proyecto carece totalmente de este importante componente biológico y los que se logren establecer sobre canales de llamada y drenes se respetaran.
	Suelo	Sellado del suelo en las etapas constructivas del proyecto con la afectación de 367.00 m^2 que soporta las infraestructuras de piso de concreto como compuertas de entrada y salida, carcamo de bombeo, bodegas, campamento y fosa séptica. Posible grado de erosión por viento y agua al dejar expuesto sin agua el espejo de agua de la granja, bordos y caminos durante la etapa de secado, afectación del drenaje vertical en sitios con construccion de concreto.

Preparación de los estanques, reservorio, bordos y canales de salida	Flora	No existe agente de cambio ya que el polígono del proyecto carece totalmente de este importante componente biológico y los que se logren establecer sobre canales de llamada y drenes se respetaran.
	Suelo	Sellado del suelo en las etapas constructivas del proyecto con la afectación de 367.00 m^2 que soporta las infraestructuras de piso de concreto como compuertas de entrada y salida, carcamo de bombeo, bodegas, campamento y fosa séptica. Posible grado de erosión por viento y agua al dejar expuesto sin agua el espejo de agua de la granja, bordos y caminos durante la etapa de secado, afectación del drenaje vertical en sitios con construccion de concreto.

Preparación de los estanques, reservorio, bordos y canales de salida	Flora	No existe agente de cambio ya que el polígono del proyecto carece totalmente de este importante componente biológico y los que se logren establecer sobre canales de llamada y drenes se respetaran.
	Suelo	Sellado del suelo en las etapas constructivas del proyecto con la afectación de 367.00 m^2 que soporta las infraestructuras de piso de concreto como compuertas de entrada y salida, carcamo de bombeo, bodegas, campamento y fosa séptica. Posible grado de erosión por viento y agua al dejar expuesto sin agua el espejo de agua de la granja, bordos y caminos durante la etapa de secado, afectación del drenaje vertical en sitios con construccion de concreto.

Preparación de los estanques, reservorio, bordos y canales de salida	Flora	No existe agente de cambio ya que el polígono del proyecto carece totalmente de este importante componente biológico y los que se logren establecer sobre canales de llamada y drenes se respetaran.
	Suelo	Sellado del suelo en las etapas constructivas del proyecto con la afectación de 367.00 m^2 que soporta las infraestructuras de piso de concreto como compuertas de entrada y salida, carcamo de bombeo, bodegas, campamento y fosa séptica. Posible grado de erosión por viento y agua al dejar expuesto sin agua el espejo de agua de la granja, bordos y caminos durante la etapa de secado, afectación del drenaje vertical en sitios con construccion de concreto.

Preparación de los estanques, reservorio, bordos y canales de salida	Flora	No existe agente de cambio ya que el polígono del proyecto carece totalmente de este importante componente biológico y los que se logren establecer sobre canales de llamada y drenes se respetaran.
	Suelo	Sellado del suelo en las etapas constructivas del proyecto con la afectación de 367.00 m^2 que soporta las infraestructuras de piso de concreto como compuertas de entrada y salida, carcamo de bombeo, bodegas, campamento y fosa séptica. Posible grado de erosión por viento y agua al dejar expuesto sin agua el espejo de agua de la granja, bordos y caminos durante la etapa de secado, afectación del drenaje vertical en sitios con construccion de concreto.

Preparación de los estanques, reservorio, bordos y canales de salida	Flora	No existe agente de cambio ya que el polígono del proyecto carece totalmente de este importante componente biológico y los que se logren establecer sobre canales de llamada y drenes se respetaran.
	Suelo	Sellado del suelo en las etapas constructivas del proyecto con la afectación de 367.00 m^2 que soporta las infraestructuras de piso de concreto como compuertas de entrada y salida, carcamo de bombeo, bodegas, campamento y fosa séptica. Posible grado de erosión por viento y agua al dejar expuesto sin agua el espejo de agua de la granja, bordos y caminos durante la etapa de secado, afectación del drenaje vertical en sitios con construccion de concreto.

Preparación de los estanques, reservorio, bordos y canales de salida	Flora	No existe agente de cambio ya que el polígono del proyecto carece totalmente de este importante componente biológico y los que se logren establecer sobre canales de llamada y drenes se respetaran.
	Suelo	Sellado del suelo en las etapas constructivas del proyecto con la afectación de 367.00 m^2 que soporta las infraestructuras de piso de concreto como compuertas de entrada y salida, carcamo de bombeo, bodegas, campamento y fosa séptica. Posible grado de erosión por viento y agua al dejar expuesto sin agua el espejo de agua de la granja, bordos y caminos durante la etapa de secado, afectación del drenaje vertical en sitios con construccion de concreto.

Preparación de los estanques, reservorio, bordos y canales de salida	Flora	No existe agente de cambio ya que el polígono del proyecto carece totalmente de este importante componente biológico y los que se logren establecer sobre canales de llamada y drenes se respetaran.
	Suelo	Sellado del suelo en las etapas constructivas del proyecto con la afectación de 367.00 m^2 que soporta las infraestructuras de piso de concreto como compuertas de entrada y salida, carcamo de bombeo, bodegas, campamento y fosa séptica. Posible grado de erosión por viento y agua al dejar expuesto sin agua el espejo de agua de la granja, bordos y caminos durante la etapa de secado, afectación del drenaje vertical en sitios con construccion de concreto.

Preparación de los estanques, reservorio, bordos y canales de salida	Flora	No existe agente de cambio ya que el polígono del proyecto carece totalmente de este importante componente biológico y los que se logren establecer sobre canales de llamada y drenes se respetaran.
	Suelo	Sellado del suelo en las etapas constructivas del proyecto con la afectación de 367.00 m^2 que soporta las infraestructuras de piso de concreto como compuertas de entrada y salida, carcamo de bombeo, bodegas, campamento y fosa séptica. Posible grado de erosión por viento y agua al dejar expuesto sin agua el espejo de agua de la granja, bordos y caminos durante la etapa de secado, afectación del drenaje vertical en sitios con construccion de concreto.

Preparación de los estanques, reservorio, bordos y canales de salida	Flora	No existe agente de cambio ya que el polígono del proyecto carece totalmente de este importante componente biológico y los que se logren establecer sobre canales de llamada y drenes se respetaran.
	Suelo	Sellado del suelo en las etapas constructivas del proyecto con la afectación de 367.00 m^2 que soporta las infraestructuras de piso de concreto como compuertas de entrada y salida, carcamo de bombeo, bodegas, campamento y fosa séptica. Posible grado de erosión por viento y agua al dejar expuesto sin agua el espejo de agua de la granja, bordos y caminos durante la etapa de secado, afectación del drenaje vertical en sitios con construccion de concreto.

Preparación de los estanques, reservorio, bordos y canales de salida	Flora	No existe agente de cambio ya que el polígono del proyecto carece totalmente de este importante componente biológico y los que se logren establecer sobre canales de llamada y drenes se respetaran.
	Suelo	Sellado del suelo en las etapas constructivas del proyecto con la afectación de 367.00 m^2 que soporta las infraestructuras de piso de concreto como compuertas de entrada y salida, carcamo de bombeo, bodegas, campamento y fosa séptica. Posible grado de erosión por viento y agua al dejar expuesto sin agua el espejo de agua de la granja, bordos y caminos durante la etapa de secado, afectación del drenaje vertical en sitios con construccion de concreto.

Preparación de los estanques, reservorio, bordos y canales de salida	Flora	No existe agente de cambio ya que el polígono del proyecto carece totalmente de este importante componente biológico y los que se logren establecer sobre canales de llamada y drenes se respetaran.
	Suelo	Sellado del suelo en las etapas constructivas del proyecto con la afectación de 367.00 m^2 que soporta las infraestructuras de piso de concreto como compuertas de entrada y salida, carcamo de bombeo, bodegas, campamento y fosa séptica. Posible grado de erosión por viento y agua al dejar expuesto sin agua el espejo de agua de la granja, bordos y caminos durante la etapa de secado, afectación del drenaje vertical en sitios con construccion de concreto.

Preparación de los estanques, reservorio, bordos y canales de salida	Flora	No existe agente de cambio ya que el polígono del proyecto carece totalmente de este importante componente biológico y los que se logren establecer sobre canales de llamada y drenes se respetaran.
	Suelo	Sellado del suelo en las etapas constructivas del proyecto con la afectación de 367.00 m^2 que soporta las infraestructuras de piso de concreto como compuertas de entrada y salida, carcamo de bombeo, bodegas, campamento y fosa séptica. Posible grado de erosión por viento y agua al dejar expuesto sin agua el espejo de agua de la granja, bordos y caminos durante la etapa de secado, afectación del drenaje vertical en sitios con construccion de concreto.

Preparación de los estanques, reservorio, bordos y canales de salida	Flora	No existe agente de cambio ya que el polígono del proyecto carece totalmente de este importante componente biológico y los que se logren establecer sobre canales de llamada y drenes se respetaran.
	Suelo	Sellado del suelo en las etapas constructivas del proyecto con la afectación de 367.00 m^2 que soporta las infraestructuras de piso de concreto como compuertas de entrada y salida, carcamo de bombeo, bodegas, campamento y fosa séptica. Posible grado de erosión por viento y agua al dejar expuesto sin agua el espejo de agua de la granja, bordos y caminos durante la etapa de secado, afectación del drenaje vertical en sitios con construccion de concreto.

Preparación de los estanques, reservorio, bordos y canales de salida	Flora	No existe agente de cambio ya que el polígono del proyecto carece totalmente de este importante componente biológico y los que se logren establecer sobre canales de llamada y drenes se respetaran.
	Suelo	Sellado del suelo en las etapas constructivas del proyecto con la afectación de 367.00 m^2 que soporta las infraestructuras de piso de concreto como compuertas de entrada y salida, carcamo de bombeo, bodegas, campamento y fosa séptica. Posible grado de erosión por viento y agua al dejar expuesto sin agua el espejo de agua de la granja, bordos y caminos durante la etapa de secado, afectación del drenaje vertical en sitios con construccion de concreto.

Preparación de los estanques, reservorio, bordos y canales de salida	Flora	No existe agente de cambio ya que el polígono del proyecto carece totalmente de este importante componente biológico y los que se logren establecer sobre canales de llamada y drenes se respetaran.
	Suelo	Sellado del suelo en las etapas constructivas del proyecto con la afectación de 367.00 m^2 que soporta las infraestructuras de piso de concreto como compuertas de entrada y salida, carcamo de bombeo, bodegas, campamento y fosa séptica. Posible grado de erosión por viento y agua al dejar expuesto sin agua el espejo de agua de la granja, bordos y caminos durante la etapa de secado, afectación del drenaje vertical en sitios con construccion de concreto.

Preparación de los estanques, reservorio, bordos y canales de salida	Flora	No existe agente de cambio ya que el polígono del proyecto carece totalmente de este importante componente biológico y los que se logren establecer sobre canales de llamada y drenes se respetaran.
	Suelo	Sellado del suelo en las etapas constructivas del proyecto con la afectación de 367.00 m^2 que soporta las infraestructuras de piso de concreto como compuertas de entrada y salida, carcamo de bombeo, bodegas, campamento y fosa séptica. Posible grado de erosión por viento y agua al dejar expuesto sin agua el espejo de agua de la granja, bordos y caminos durante la etapa de secado, afectación del drenaje vertical en sitios con construccion de concreto.

Preparación de los estanques, reservorio, bordos y canales de salida	Flora	No existe agente de cambio ya que el polígono del proyecto carece totalmente de este importante componente biológico y los que se logren establecer sobre canales de llamada y drenes se respetaran.
	Suelo	Sellado del suelo en las etapas constructivas del proyecto con la afectación de 367.00 m^2 que soporta las infraestructuras de piso de concreto como compuertas de entrada y salida, carcamo de bombeo, bodegas, campamento y fosa séptica. Posible grado de erosión por viento y agua al dejar expuesto sin agua el espejo de agua de la granja, bordos y caminos durante la etapa de secado, afectación del drenaje vertical en sitios con construccion de concreto.

Preparación de los estanques, reservorio, bordos y canales de salida	Flora	No existe agente de cambio ya que el polígono del proyecto carece totalmente de este importante componente biológico y los que se logren establecer sobre canales de llamada y drenes se respetaran.
	Suelo	Sellado del suelo en las etapas constructivas del proyecto con la afectación de 367.00 m^2 que soporta las infraestructuras de piso de concreto como compuertas de entrada y salida, carcamo de bombeo, bodegas, campamento y fosa séptica. Posible grado de erosión por viento y agua al dejar expuesto sin agua el espejo de agua de la granja, bordos y caminos durante la etapa de secado, afectación del drenaje vertical en sitios con construccion de concreto.

Preparación de los estanques, reservorio, bordos y canales de salida	Flora	No existe agente de cambio ya que el polígono del proyecto carece totalmente de este importante componente biológico y los que se logren establecer sobre canales de llamada y drenes se respetaran.
	Suelo	Sellado del suelo en las etapas constructivas del proyecto con la afectación de 367.00 m^2 que soporta las infraestructuras de piso de concreto como compuertas de entrada y salida, carcamo de bombeo, bodegas, campamento y fosa séptica. Posible grado de erosión por viento y agua al dejar expuesto sin agua el espejo de agua de la granja, bordos y caminos durante la etapa de secado, afectación del drenaje vertical en sitios con construccion de concreto.

Preparación de los estanques, reservorio, bordos y canales de salida	Flora	No existe agente de cambio ya que el polígono del proyecto carece totalmente de este importante componente biológico y los que se logren establecer sobre canales de llamada y drenes se respetaran.
	Suelo	Sellado del suelo en las etapas constructivas del proyecto con la afectación de 367.00 m^2 que soporta las infraestructuras de piso de concreto como compuertas de entrada y salida, carcamo de bombeo, bodegas, campamento y fosa séptica. Posible grado de erosión por viento y agua al dejar expuesto sin agua el espejo de agua de la granja, bordos y caminos durante la etapa de secado, afectación del drenaje vertical en sitios con construccion de concreto.

Preparación de los estanques, reservorio, bordos y canales de salida	Flora	No existe agente de cambio ya que el polígono del proyecto carece totalmente de este importante componente biológico y los que se logren establecer sobre canales de llamada y drenes se respetaran.
	Suelo	Sellado del suelo en las etapas constructivas del proyecto con la afectación de 367.00 m^2 que soporta las infraestructuras de piso de concreto como compuertas de entrada y salida, carcamo de bombeo, bodegas, campamento y fosa séptica. Posible grado de erosión por viento y agua al dejar expuesto sin agua el espejo de agua de la granja, bordos y caminos durante la etapa de secado, afectación del drenaje vertical en sitios con construccion de concreto.

Preparación de los estanques, reservorio, bordos y canales de salida	Flora	No existe agente de cambio ya que el polígono del proyecto carece totalmente de este importante componente biológico y los que se logren establecer sobre canales de llamada y drenes se respetaran.
	Suelo	Sellado del suelo en las etapas constructivas del proyecto con la afectación de 367.00 m^2 que soporta las infraestructuras de piso de concreto como compuertas de entrada y salida, carcamo de bombeo, bodegas, campamento y fosa séptica. Posible grado de erosión por viento y agua al dejar expuesto sin agua el espejo de agua de la granja, bordos y caminos durante la etapa de secado, afectación del drenaje vertical en sitios con construccion de concreto.

Preparación de los estanques, reservorio, bordos y canales de salida	Flora	No existe agente de cambio ya que el polígono del proyecto carece totalmente de este importante componente biológico y los que se logren establecer sobre canales de llamada y drenes se respetaran.
	Suelo	Sellado del suelo en las etapas constructivas del proyecto con la afectación de 367.00 m^2 que soporta las infraestructuras de piso de concreto como compuertas de entrada y salida, carcamo de bombeo, bodegas, campamento y fosa séptica. Posible grado de erosión por viento y agua al dejar expuesto sin agua el espejo de agua de la granja, bordos y caminos durante la etapa de secado, afectación del drenaje vertical en sitios con construccion de concreto.

Preparación de los estanques, reservorio, bordos y canales de salida	Flora	No existe agente de cambio ya que el polígono del proyecto carece totalmente de este importante componente biológico y los que se logren establecer sobre canales de llamada y drenes se respetaran.
	Suelo	Sellado del suelo en las etapas constructivas del proyecto con la afectación de 367.00 m^2 que soporta las infraestructuras de piso de concreto como compuertas de entrada y salida, carcamo de bombeo, bodegas, campamento y fosa séptica. Posible grado de erosión por viento y agua al dejar expuesto sin agua el espejo de agua de la granja, bordos y caminos durante la etapa de secado, afectación del drenaje vertical en sitios con construccion de concreto.

Preparación de los estanques, reservorio, bordos y canales de salida	Flora	No existe agente de cambio ya que el polígono del proyecto carece totalmente de este importante componente biológico y los que se logren establecer sobre canales de llamada y drenes se respetaran.
	Suelo	Sellado del suelo en las etapas constructivas del proyecto con la afectación de 367.00 m^2 que soporta las infraestructuras de piso de concreto como compuertas de entrada y salida, carcamo de bombeo, bodegas, campamento y fosa séptica. Posible grado de erosión por viento y agua al dejar expuesto sin agua el espejo de agua de la granja, bordos y caminos durante la etapa de secado, afectación del drenaje vertical en sitios con construccion de concreto.

Preparación de los estanques, reservorio, bordos y canales de salida	Flora	No existe agente de cambio ya que el polígono del proyecto carece totalmente de este importante componente biológico y los que se logren establecer sobre canales de llamada y drenes se respetaran.
	Suelo	Sellado del suelo en las etapas constructivas del proyecto con la afectación de 367.00 m^2 que soporta las infraestructuras de piso de concreto como compuertas de entrada y salida, carcamo de bombeo, bodegas, campamento y fosa séptica. Posible grado de erosión por viento y agua al dejar expuesto sin agua el espejo de agua de la granja, bordos y caminos durante la etapa de secado, afectación del drenaje vertical en sitios con construccion de concreto.

Preparación de los estanques, reservorio, bordos y canales de salida	Flora	No existe agente de cambio ya que el polígono del proyecto carece totalmente de este importante componente biológico y los que se logren establecer sobre canales de llamada y drenes se respetaran.
	Suelo	Sellado del suelo en las etapas constructivas del proyecto con la afectación de 367.00 m^2 que soporta las infraestructuras de piso de concreto como compuertas de entrada y salida, carcamo de bombeo, bodegas, campamento y fosa séptica. Posible grado de erosión por viento y agua al dejar expuesto sin agua el espejo de agua de la granja, bordos y caminos durante la etapa de secado, afectación del drenaje vertical en sitios con construccion de concreto.

Preparación de los estanques, reservorio, bordos y canales de salida	Flora	No existe agente de cambio ya que el polígono del proyecto carece totalmente de este importante componente biológico y los que se logren establecer sobre canales de llamada y drenes se respetaran.
	Suelo	Sellado del suelo en las etapas constructivas del proyecto con la afectación de 367.00 m^2 que soporta las infraestructuras de piso de concreto como compuertas de entrada y salida, carcamo de bombeo, bodegas, campamento y fosa séptica. Posible grado de erosión por viento y agua al dejar expuesto sin agua el espejo de agua de la granja, bordos y caminos durante la etapa de secado, afectación del drenaje vertical en sitios con construccion de concreto.

Preparación de los estanques, reservorio, bordos y canales de salida	Flora	No existe agente de cambio ya que el polígono del proyecto carece totalmente de este importante componente biológico y los que se logren establecer sobre canales de llamada y drenes se respetaran.
	Suelo	Sellado del suelo en las etapas constructivas del proyecto con la afectación de 367.00 m^2 que soporta las infraestructuras de piso de concreto como compuertas de entrada y salida, carcamo de bombeo, bodegas, campamento y fosa séptica. Posible grado de erosión por viento y agua al dejar expuesto sin agua el espejo de agua de la granja, bordos y caminos durante la etapa de secado, afectación del drenaje vertical en sitios con construccion de concreto.

Preparación de los estanques, reservorio, bordos y canales de salida	Flora	No existe agente de cambio ya que el polígono del proyecto carece totalmente de este importante componente biológico y los que se logren establecer sobre canales de llamada y drenes se respetaran.
	Suelo	Sellado del suelo en las etapas constructivas del proyecto con la afectación de 367.00 m^2 que soporta las infraestructuras de piso de concreto como compuertas de entrada y salida, carcamo de bombeo, bodegas, campamento y fosa séptica. Posible grado de erosión por viento y agua al dejar expuesto sin agua el espejo de agua de la granja, bordos y caminos durante la etapa de secado, afectación del drenaje vertical en sitios con construccion de concreto.

Preparación de los estanques, reservorio, bordos y canales de salida	Flora	No existe agente de cambio ya que el polígono del proyecto carece totalmente de este importante componente biológico y los que se logren establecer sobre canales de llamada y drenes se respetaran.
	Suelo	Sellado del suelo en las etapas constructivas del proyecto con la afectación de 367.00 m^2 que soporta las infraestructuras de piso de concreto como compuertas de entrada y salida, carcamo de bombeo, bodegas, campamento y fosa séptica. Posible grado de erosión por viento y agua al dejar expuesto sin agua el espejo de agua de la granja, bordos y caminos durante la etapa de secado, afectación del drenaje vertical en sitios con construccion de concreto.

Preparación de los estanques, reservorio, bordos y canales de salida	Flora	No existe agente de cambio ya que el polígono del proyecto carece totalmente de este importante componente biológico y los que se logren establecer sobre canales de llamada y drenes se respetaran.
	Suelo	Sellado del suelo en las etapas constructivas del proyecto con la afectación de 367.00 m^2 que soporta las infraestructuras de piso de concreto como compuertas de entrada y salida, carcamo de bombeo, bodegas, campamento y fosa séptica. Posible grado de erosión por viento y agua al dejar expuesto sin agua el espejo de agua de la granja, bordos y caminos durante la etapa de secado, afectación del drenaje vertical en sitios con construccion de concreto.

Preparación de los estanques, reservorio, bordos y canales de salida	Flora	No existe agente de cambio ya que el polígono del proyecto carece totalmente de este importante componente biológico y los que se logren establecer sobre canales de llamada y drenes se respetaran.
	Suelo	Sellado del suelo en las etapas constructivas del proyecto con la afectación de 367.00 m^2 que soporta las infraestructuras de piso de concreto como compuertas de entrada y salida, carcamo de bombeo, bodegas, campamento y fosa séptica. Posible grado de erosión por viento y agua al dejar expuesto sin agua el espejo de agua de la granja, bordos y caminos durante la etapa de secado, afectación del drenaje vertical en sitios con construccion de concreto.

Preparación de los estanques, reservorio, bordos y canales de salida	Flora	No existe agente de cambio ya que el polígono del proyecto carece totalmente de este importante componente biológico y los que se logren establecer sobre canales de llamada y drenes se respetaran.
	Suelo	Sellado del suelo en las etapas constructivas del proyecto con la afectación de 367.00 m^2 que soporta las infraestructuras de piso de concreto como compuertas de entrada y salida, carcamo de bombeo, bodegas, campamento y fosa séptica. Posible grado de erosión por viento y agua al dejar expuesto sin agua el espejo de agua de la granja, bordos y caminos durante la etapa de secado, afectación del drenaje vertical en sitios con construccion de concreto.

Preparación de los estanques, reservorio, bordos y canales de salida	Flora	No existe agente de cambio ya que el polígono del proyecto carece totalmente de este importante componente biológico y los que se logren establecer sobre canales de llamada y drenes se respetaran.
	Suelo	Sellado del suelo en las etapas constructivas del proyecto con la afectación de 367.00 m^2 que soporta las infraestructuras de piso de concreto como compuertas de entrada y salida, carcamo de bombeo, bodegas, campamento y fosa séptica. Posible grado de erosión por viento y agua al dejar expuesto sin agua el espejo de agua de la granja, bordos y caminos durante la etapa de secado, afectación del drenaje vertical en sitios con construccion de concreto.

Preparación de los estanques, reservorio, bordos y canales de salida	Flora	No existe agente de cambio ya que el polígono del proyecto carece totalmente de este importante componente biológico y los que se logren establecer sobre canales de llamada y drenes se respetaran.
	Suelo	Sellado del suelo en las etapas constructivas del proyecto con la afectación de 367.00 m^2 que soporta las infraestructuras de piso de concreto como compuertas de entrada y salida, carcamo de bombeo, bodegas, campamento y fosa séptica. Posible grado de erosión por viento y agua al dejar expuesto sin agua el espejo de agua de la granja, bordos y caminos durante la etapa de secado, afectación del drenaje vertical en sitios con construccion de concreto.

Preparación de los estanques, reservorio, bordos y canales de salida	Flora	No existe agente de cambio ya que el polígono del proyecto carece totalmente de este importante componente biológico y los que se logren establecer sobre canales de llamada y drenes se respetaran.
	Suelo	Sellado del suelo en las etapas constructivas del proyecto con la afectación de 367.00 m^2 que soporta las infraestructuras de piso de concreto como compuertas de entrada y salida, carcamo de bombeo, bodegas, campamento y fosa séptica. Posible grado de erosión por viento y agua al dejar expuesto sin agua el espejo de agua de la granja, bordos y caminos durante la etapa de secado, afectación del drenaje vertical en sitios con construccion de concreto.

Preparación de los estanques, reservorio, bordos y canales de salida	Flora	No existe agente de cambio ya que el polígono del proyecto carece totalmente de este importante componente biológico y los que se logren establecer sobre canales de llamada y drenes se respetaran.
	Suelo	Sellado del suelo en las etapas constructivas del proyecto con la afectación de 367.00 m^2 que soporta las infraestructuras de piso de concreto como compuertas de entrada y salida, carcamo de bombeo, bodegas, campamento y fosa séptica. Posible grado de erosión por viento y agua al dejar expuesto sin agua el espejo de agua de la granja, bordos y caminos durante la etapa de secado, afectación del drenaje vertical en sitios con construccion de concreto.

Preparación de los estanques, reservorio, bordos y canales de salida	Flora	No existe agente de cambio ya que el polígono del proyecto carece totalmente de este importante componente biológico y los que se logren establecer sobre canales de llamada y drenes se respetaran.
	Suelo	Sellado del suelo en las etapas constructivas del proyecto con la afectación de 367.00 m^2 que soporta las infraestructuras de piso de concreto como compuertas de entrada y salida, carcamo de bombeo, bodegas, campamento y fosa séptica. Posible grado de erosión por viento y agua al dejar expuesto sin agua el espejo de agua de la granja, bordos y caminos durante la etapa de secado, afectación del drenaje vertical en sitios con construccion de concreto.

Preparación de los estanques, reservorio, bordos y canales de salida	Flora	No existe agente de cambio ya que el polígono del proyecto carece totalmente de este importante componente biológico y los que se logren establecer sobre canales de llamada y drenes se respetaran.
	Suelo	Sellado del suelo en las etapas constructivas del proyecto con la afectación de 367.00 m^2 que soporta las infraestructuras de piso de concreto como compuertas de entrada y salida, carcamo de bombeo, bodegas, campamento y fosa séptica. Posible grado de erosión por viento y agua al dejar expuesto sin agua el espejo de agua de la granja, bordos y caminos durante la etapa de secado, afectación del drenaje vertical en sitios con construccion de concreto.

Preparación de los estanques, reservorio, bordos y canales de salida	Flora	No existe agente de cambio ya que el polígono del proyecto carece totalmente de este importante componente biológico y los que se logren establecer sobre canales de llamada y drenes se respetaran.
	Suelo	Sellado del suelo en las etapas constructivas del proyecto con la afectación de 367.00 m^2 que soporta las infraestructuras de piso de concreto como compuertas de entrada y salida, carcamo de bombeo, bodegas, campamento y fosa séptica. Posible grado de erosión por viento y agua al dejar expuesto sin agua el espejo de agua de la granja, bordos y caminos durante la etapa de secado, afectación del drenaje vertical en sitios con construccion de concreto.

Preparación de los estanques, reservorio, bordos y canales de salida	Flora	No existe agente de cambio ya que el polígono del proyecto carece totalmente de este importante componente biológico y los que se logren establecer sobre canales de llamada y drenes se respetaran.
	Suelo	Sellado del suelo en las etapas constructivas del proyecto con la afectación de 367.00 m^2 que soporta las infraestructuras de piso de concreto como compuertas de entrada y salida, carcamo de bombeo, bodegas, campamento y fosa séptica. Posible grado de erosión por viento y agua al dejar expuesto sin agua el espejo de agua de la granja, bordos y caminos durante la etapa de secado, afectación del drenaje vertical en sitios con construccion de concreto.

Preparación de los estanques, reservorio, bordos y canales de salida	Flora	No existe agente de cambio ya que el polígono del proyecto carece totalmente de este importante componente biológico y los que se logren establecer sobre canales de llamada y drenes se respetaran.
	Suelo	Sellado del suelo en las etapas constructivas del proyecto con la afectación de 367.00 m^2 que soporta las infraestructuras de piso de concreto como compuertas de entrada y salida, carcamo de bombeo, bodegas, campamento y fosa séptica. Posible grado de erosión por viento y agua al dejar expuesto sin agua el espejo de agua de la granja, bordos y caminos durante la etapa de secado, afectación del drenaje vertical en sitios con construccion de concreto.

Preparación de los estanques, reservorio, bordos y canales de salida	Flora	No existe agente de cambio ya que el polígono del proyecto carece totalmente de este importante componente biológico y los que se logren establecer sobre canales de llamada y drenes se respetaran.
	Suelo	Sellado del suelo en las etapas constructivas del proyecto con la afectación de 367.00 m^2 que soporta las infraestructuras de piso de concreto como compuertas de entrada y salida, carcamo de bombeo, bodegas, campamento y fosa séptica. Posible grado de erosión por viento y agua al dejar expuesto sin agua el espejo de agua de la granja, bordos y caminos durante la etapa de secado, afectación del drenaje vertical en sitios con construccion de concreto.

Preparación de los estanques, reservorio, bordos y canales de salida	Flora	No existe agente de cambio ya que el polígono del proyecto carece totalmente de este importante componente biológico y los que se logren establecer sobre canales de llamada y drenes se respetaran.
	Suelo	Sellado del suelo en las etapas constructivas del proyecto con la afectación de 367.00 m^2 que soporta las infraestructuras de piso de concreto como compuertas de entrada y salida, carcamo de bombeo, bodegas, campamento y fosa séptica. Posible grado de erosión por viento y agua al dejar expuesto sin agua el espejo de agua de la granja, bordos y caminos durante la etapa de secado, afectación del drenaje vertical en sitios con construccion de concreto.

Preparación de los estanques, reservorio, bordos y canales de salida	Flora	No existe agente de cambio ya que el polígono del proyecto carece totalmente de este importante componente biológico y los que se logren establecer sobre canales de llamada y drenes se respetaran.
	Suelo	Sellado del suelo en las etapas constructivas del proyecto con la afectación de 367.00 m^2 que soporta las infraestructuras de piso de concreto como compuertas de entrada y salida, carcamo de bombeo, bodegas, campamento y fosa séptica. Posible grado de erosión por viento y agua al dejar expuesto sin agua el espejo de agua de la granja, bordos y caminos durante la etapa de secado, afectación del drenaje vertical en sitios con construccion de concreto.

Preparación de los estanques, reservorio, bordos y canales de salida	Flora	No existe agente de cambio ya que el polígono del proyecto carece totalmente de este importante componente biológico y los que se logren establecer sobre canales de llamada y drenes se respetaran.
	Suelo	Sellado del suelo en las etapas constructivas del proyecto con la afectación de 367.00 m^2 que soporta las infraestructuras de piso de concreto como compuertas de entrada y salida, carcamo de bombeo, bodegas, campamento y fosa séptica. Posible grado de erosión por viento y agua al dejar expuesto sin agua el espejo de agua de la granja, bordos y caminos durante la etapa de secado, afectación del drenaje vertical en sitios con construccion de concreto.

Preparación de los estanques, reservorio, bordos y canales de salida	Flora	No existe agente de cambio ya que el polígono del proyecto carece totalmente de este importante componente biológico y los que se logren establecer sobre canales de llamada y drenes se respetaran.
	Suelo	Sellado del suelo en las etapas constructivas del proyecto con la afectación de 367.00 m^2 que soporta las infraestructuras de piso de concreto como compuertas de entrada y salida, carcamo de bombeo, bodegas, campamento y fosa séptica. Posible grado de erosión por viento y agua al dejar expuesto sin agua el espejo de agua de la granja, bordos y caminos durante la etapa de secado, afectación del drenaje vertical en sitios con construccion de concreto.

Preparación de los estanques, reservorio, bordos y canales de salida	Flora	No existe agente de cambio ya que el polígono del proyecto carece totalmente de este importante componente biológico y los que se logren establecer sobre canales de llamada y drenes se respetaran.
	Suelo	Sellado del suelo en las etapas constructivas del proyecto con la afectación de 367.00 m^2 que soporta las infraestructuras de piso de concreto como compuertas de entrada y salida, carcamo de bombeo, bodegas, campamento y fosa séptica. Posible grado de erosión por viento y agua al dejar expuesto sin agua el espejo de agua de la granja, bordos y caminos durante la etapa de secado, afectación del drenaje vertical en sitios con construccion de concreto.

Preparación de los estanques, reservorio, bordos y canales de salida	Flora	No existe agente de cambio ya que el polígono del proyecto carece totalmente de este importante componente biológico y los que se logren establecer sobre canales de llamada y drenes se respetaran.
	Suelo	Sellado del suelo en las etapas constructivas del proyecto con la afectación de 367.00 m^2 que soporta las infraestructuras de piso de concreto como compuertas de entrada y salida, carcamo de bombeo, bodegas, campamento y fosa séptica. Posible grado de erosión por viento y agua al dejar expuesto sin agua el espejo de agua de la granja, bordos y caminos durante la etapa de secado, afectación del drenaje vertical en sitios con construccion de concreto.

Preparación de los estanques, reservorio, bordos y canales de salida	Flora	No existe agente de cambio ya que el polígono del proyecto carece totalmente de este importante componente biológico y los que se logren establecer sobre canales de llamada y drenes se respetaran.
	Suelo	Sellado del suelo en las etapas constructivas del proyecto con la afectación de 367.00 m^2 que soporta las infraestructuras de piso de concreto como compuertas de entrada y salida, carcamo de bombeo, bodegas, campamento y fosa séptica. Posible grado de erosión por viento y agua al dejar expuesto sin agua el espejo de agua de la granja, bordos y caminos durante la etapa de secado, afectación del drenaje vertical en sitios con construccion de concreto.

Preparación de los estanques, reservorio, bordos y canales de salida	Flora	No existe agente de cambio ya que el polígono del proyecto carece totalmente de este importante componente biológico y los que se logren establecer sobre canales de llamada y drenes se respetaran.
	Suelo	Sellado del suelo en las etapas constructivas del proyecto con la afectación de 367.00 m^2 que soporta las infraestructuras de piso de concreto como compuertas de entrada y salida, carcamo de bombeo, bodegas, campamento y fosa séptica. Posible grado de erosión por viento y agua al dejar expuesto sin agua el espejo de agua de la granja, bordos y caminos durante la etapa de secado, afectación del drenaje vertical en sitios con construccion de concreto.

Preparación de los estanques, reservorio, bordos y canales de salida	Flora	No existe agente de cambio ya que el polígono del proyecto carece totalmente de este importante componente biológico y los que se logren establecer sobre canales de llamada y drenes se respetaran.
	Suelo	Sellado del suelo en las etapas constructivas del proyecto con la afectación de 367.00 m^2 que soporta las infraestructuras de piso de concreto como compuertas de entrada y salida, carcamo de bombeo, bodegas, campamento y fosa séptica. Posible grado de erosión por viento y agua al dejar expuesto sin agua el espejo de agua de la granja, bordos y caminos durante la etapa de secado, afectación del drenaje vertical en sitios con construccion de concreto.

Preparación de los estanques, reservorio, bordos y canales de salida	Flora	No existe agente de cambio ya que el polígono del proyecto carece totalmente de este importante componente biológico y los que se logren establecer sobre canales de llamada y drenes se respetaran.
	Suelo	Sellado del suelo en las etapas constructivas del proyecto con la afectación de 367.00 m^2 que soporta las infraestructuras de piso de concreto como compuertas de entrada y salida, carcamo de bombeo, bodegas, campamento y fosa séptica. Posible grado de erosión por viento y agua al dejar expuesto sin agua el espejo de agua de la granja, bordos y caminos durante la etapa de secado, afectación del drenaje vertical en sitios con construccion de concreto.

Preparación de los estanques, reservorio, bordos y canales de salida	Flora	No existe agente de cambio ya que el polígono del proyecto carece totalmente de este importante componente biológico y los que se logren establecer sobre canales de llamada y drenes se respetaran.
	Suelo	Sellado del suelo en las etapas constructivas del proyecto con la afectación de 367.00 m^2 que soporta las infraestructuras de piso de concreto como compuertas de entrada y salida, carcamo de bombeo, bodegas, campamento y fosa séptica. Posible grado de erosión por viento y agua al dejar expuesto sin agua el espejo de agua de la granja, bordos y caminos durante la etapa de secado, afectación del drenaje vertical en sitios con construccion de concreto.

Preparación de los estanques, reservorio, bordos y canales de salida	Flora	No existe agente de cambio ya que el polígono del proyecto carece totalmente de este importante componente biológico y los que se logren establecer sobre canales de llamada y drenes se respetaran.
	Suelo	Sellado del suelo en las etapas constructivas del proyecto con la afectación de 367.00 m^2 que soporta las infraestructuras de piso de concreto como compuertas de entrada y salida, carcamo de bombeo, bodegas, campamento y fosa séptica. Posible grado de erosión por viento y agua al dejar expuesto sin agua el espejo de agua de la granja, bordos y caminos durante la etapa de secado, afectación del drenaje vertical en sitios con construccion de concreto.

Preparación de los estanques, reservorio, bordos y canales de salida	Flora	No existe agente de cambio ya que el polígono del proyecto carece totalmente de este importante componente biológico y los que se logren establecer sobre canales de llamada y drenes se respetaran.
	Suelo	Sellado del suelo en las etapas constructivas del proyecto con la afectación de 367.00 m^2 que soporta las infraestructuras de piso de concreto como compuertas de entrada y salida, carcamo de bombeo, bodegas, campamento y fosa séptica. Posible grado de erosión por viento y agua al dejar expuesto sin agua el espejo de agua de la granja, bordos y caminos durante la etapa de secado, afectación del drenaje vertical en sitios con construccion de concreto.

Preparación de los estanques, reservorio, bordos y canales de salida	Flora	No existe agente de cambio ya que el polígono del proyecto carece totalmente de este importante componente biológico y los que se logren establecer sobre canales de llamada y drenes se respetaran.
	Suelo	Sellado del suelo en las etapas constructivas del proyecto con la afectación de 367.00 m^2 que soporta las infraestructuras de piso de concreto como compuertas de entrada y salida, carcamo de bombeo, bodegas, campamento y fosa séptica. Posible grado de erosión por viento y agua al dejar expuesto sin agua el espejo de agua de la granja, bordos y caminos durante la etapa de secado, afectación del drenaje vertical en sitios con construccion de concreto.

Preparación de los estanques, reservorio, bordos y canales de salida	Flora	No existe agente de cambio ya que el polígono del proyecto carece totalmente de este importante componente biológico y los que se logren establecer sobre canales de llamada y drenes se respetaran.
	Suelo	Sellado del suelo en las etapas constructivas del proyecto con la afectación de 367.00 m^2 que soporta las infraestructuras de piso de concreto como compuertas de entrada y salida, carcamo de bombeo, bodegas, campamento y fosa séptica. Posible grado de erosión por viento y agua al dejar expuesto sin agua el espejo de agua de la granja, bordos y caminos durante la etapa de secado, afectación del drenaje vertical en sitios con construccion de concreto.

Preparación de los estanques, reservorio, bordos y canales de salida	Flora	No existe agente de cambio ya que el polígono del proyecto carece totalmente de este importante componente biológico y los que se logren establecer sobre canales de llamada y drenes se respetaran.
	Suelo	Sellado del suelo en las etapas constructivas del proyecto con la afectación de 367.00 m^2 que soporta las infraestructuras de piso de concreto como compuertas de entrada y salida, carcamo de bombeo, bodegas, campamento y fosa séptica. Posible grado de erosión por viento y agua al dejar expuesto sin agua el espejo de agua de la granja, bordos y caminos durante la etapa de secado, afectación del drenaje vertical en sitios con construccion de concreto.

Preparación de los estanques, reservorio, bordos y canales de salida	Flora	No existe agente de cambio ya que el polígono del proyecto carece totalmente de este importante componente biológico y los que se logren establecer sobre canales de llamada y drenes se respetaran.
	Suelo	Sellado del suelo en las etapas constructivas del proyecto con la afectación de 367.00 m^2 que soporta las infraestructuras de piso de concreto como compuertas de entrada y salida, carcamo de bombeo, bodegas, campamento y fosa séptica. Posible grado de erosión por viento y agua al dejar expuesto sin agua el espejo de agua de la granja, bordos y caminos durante la etapa de secado, afectación del drenaje vertical en sitios con construccion de concreto.

Preparación de los estanques, reservorio, bordos y canales de salida	Flora	No existe agente de cambio ya que el polígono del proyecto carece totalmente de este importante componente biológico y los que se logren establecer sobre canales de llamada y drenes se respetaran.
	Suelo	Sellado del suelo en las etapas constructivas del proyecto con la afectación de 367.00 m^2 que soporta las infraestructuras de piso de concreto como compuertas de entrada y salida, carcamo de bombeo, bodegas, campamento y fosa séptica. Posible grado de erosión por viento y agua al dejar expuesto sin agua el espejo de agua de la granja, bordos y caminos durante la etapa de secado, afectación del drenaje vertical en sitios con construccion de concreto.

Preparación de los estanques, reservorio, bordos y canales de salida	Flora	No existe agente de cambio ya que el polígono del proyecto carece totalmente de este importante componente biológico y los que se logren establecer sobre canales de llamada y drenes se respetaran.
	Suelo	Sellado del suelo en las etapas constructivas del proyecto con la afectación de 367.00 m^2 que soporta las infraestructuras de piso de concreto como compuertas de entrada y salida, carcamo de bombeo, bodegas, campamento y fosa séptica. Posible grado de erosión por viento y agua al dejar expuesto sin agua el espejo de agua de la granja, bordos y caminos durante la etapa de secado, afectación del drenaje vertical en sitios con construccion de concreto.

Preparación de los estanques, reservorio, bordos y canales de salida	Flora	No existe agente de cambio ya que el polígono del proyecto carece totalmente de este importante componente biológico y los que se logren establecer sobre canales de llamada y drenes se respetaran.
	Suelo	Sellado del suelo en las etapas constructivas del proyecto con la afectación de 367.00 m^2 que soporta las infraestructuras de piso de concreto como compuertas de entrada y salida, carcamo de bombeo, bodegas, campamento y fosa séptica. Posible grado de erosión por viento y agua al dejar expuesto sin agua el espejo de agua de la granja, bordos y caminos durante la etapa de secado, afectación del drenaje vertical en sitios con construccion de concreto.

Preparación de los estanques, reservorio, bordos y canales de salida	Flora	No existe agente de cambio ya que el polígono del proyecto carece totalmente de este importante componente biológico y los que se logren establecer sobre canales de llamada y drenes se respetaran.
	Suelo	Sellado del suelo en las etapas constructivas del proyecto con la afectación de 367.00 m^2 que soporta las infraestructuras de piso de concreto como compuertas de entrada y salida, carcamo de bombeo, bodegas, campamento y fosa séptica. Posible grado de erosión por viento y agua al dejar expuesto sin agua el espejo de agua de la granja, bordos y caminos durante la etapa de secado, afectación del drenaje vertical en sitios con construccion de concreto.

Preparación de los estanques, reservorio, bordos y canales de salida	Flora	No existe agente de cambio ya que el polígono del proyecto carece totalmente de este importante componente biológico y los que se logren establecer sobre canales de llamada y drenes se respetaran.
	Suelo	Sellado del suelo en las etapas constructivas del proyecto con la afectación de 367.00 m^2 que soporta las infraestructuras de piso de concreto como compuertas de entrada y salida, carcamo de bombeo, bodegas, campamento y fosa séptica. Posible grado de erosión por viento y agua al dejar expuesto sin agua el espejo de agua de la granja, bordos y caminos durante la etapa de secado, afectación del drenaje vertical en sitios con construccion de concreto.

Preparación de los estanques, reservorio, bordos y canales de salida	Flora	No existe agente de cambio ya que el polígono del proyecto carece totalmente de este importante componente biológico y los que se logren establecer sobre canales de llamada y drenes se respetaran.
	Suelo	Sellado del suelo en las etapas constructivas del proyecto con la afectación de 367.00 m^2 que soporta las infraestructuras de piso de concreto como compuertas de entrada y salida, carcamo de bombeo, bodegas, campamento y fosa séptica. Posible grado de erosión por viento y agua al dejar expuesto sin agua el espejo de agua de la granja, bordos y caminos durante la etapa de secado, afectación del drenaje vertical en sitios con construccion de concreto.

Preparación de los estanques, reservorio, bordos y canales de salida	Flora	No existe agente de cambio ya que el polígono del proyecto carece totalmente de este importante componente biológico y los que se logren establecer sobre canales de llamada y drenes se respetaran.
	Suelo	Sellado del suelo en las etapas constructivas del proyecto con la afectación de 367.00 m^2 que soporta las infraestructuras de piso de concreto como compuertas de entrada y salida, carcamo de bombeo, bodegas, campamento y fosa séptica. Posible grado de erosión por viento y agua al dejar expuesto sin agua el espejo de agua de la granja, bordos y caminos durante la etapa de secado, afectación del drenaje vertical en sitios con construccion de concreto.

Preparación de los estanques, reservorio, bordos y canales de salida	Flora	No existe agente de cambio ya que el polígono del proyecto carece totalmente de este importante componente biológico y los que se logren establecer sobre canales de llamada y drenes se respetaran.
	Suelo	Sellado del suelo en las etapas constructivas del proyecto con la afectación de 367.00 m^2 que soporta las infraestructuras de piso de concreto como compuertas de entrada y salida, carcamo de bombeo, bodegas, campamento y fosa séptica. Posible grado de erosión por viento y agua al dejar expuesto sin agua el espejo de agua de la granja, bordos y caminos durante la etapa de secado, afectación del drenaje vertical en sitios con construccion de concreto.

Preparación de los estanques, reservorio, bordos y canales de salida	Flora	No existe agente de cambio ya que el polígono del proyecto carece totalmente de este importante componente biológico y los que se logren establecer sobre canales de llamada y drenes se respetaran.
	Suelo	Sellado del suelo en las etapas constructivas del proyecto con la afectación de 367.00 m^2 que soporta las infraestructuras de piso de concreto como compuertas de entrada y salida, carcamo de bombeo, bodegas, campamento y fosa séptica. Posible grado de erosión por viento y agua al dejar expuesto sin agua el espejo de agua de la granja, bordos y caminos durante la etapa de secado, afectación del drenaje vertical en sitios con construccion de concreto.

Preparación de los estanques, reservorio, bordos y canales de salida	Flora	No existe agente de cambio ya que el polígono del proyecto carece totalmente de este importante componente biológico y los que se logren establecer sobre canales de llamada y drenes se respetaran.
	Suelo	Sellado del suelo en las etapas constructivas del proyecto con la afectación de 367.00 m^2 que soporta las infraestructuras de piso de concreto como compuertas de entrada y salida, carcamo de bombeo, bodegas, campamento y fosa séptica. Posible grado de erosión por viento y agua al dejar expuesto sin agua el espejo de agua de la granja, bordos y caminos durante la etapa de secado, afectación del drenaje vertical en sitios con construccion de concreto.

Preparación de los estanques, reservorio, bordos y canales de salida	Flora	No existe agente de cambio ya que el polígono del proyecto carece totalmente de este importante componente biológico y los que se logren establecer sobre canales de llamada y drenes se respetaran.
	Suelo	Sellado del suelo en las etapas constructivas del proyecto con la afectación de 367.00 m^2 que soporta las infraestructuras de piso de concreto como compuertas de entrada y salida, carcamo de bombeo, bodegas, campamento y fosa séptica. Posible grado de erosión por viento y agua al dejar expuesto sin agua el espejo de agua de la granja, bordos y caminos durante la etapa de secado, afectación del drenaje vertical en sitios con construccion de concreto.

Preparación de los estanques, reservorio, bordos y canales de salida	Flora	No existe agente de cambio ya que el polígono del proyecto carece totalmente de este importante componente biológico y los que se logren establecer sobre canales de llamada y drenes se respetaran.
	Suelo	Sellado del suelo en las etapas constructivas del proyecto con la afectación de 367.00 m^2 que soporta las infraestructuras de piso de concreto como compuertas de entrada y salida, carcamo de bombeo, bodegas, campamento y fosa séptica. Posible grado de erosión por viento y agua al dejar expuesto sin agua el espejo de agua de la granja, bordos y caminos durante la etapa de secado, afectación del drenaje vertical en sitios con construccion de concreto.

Preparación de los estanques, reservorio, bordos y canales de salida	Flora	No existe agente de cambio ya que el polígono del proyecto carece totalmente de este importante componente biológico y los que se logren establecer sobre canales de llamada y drenes se respetaran.
	Suelo	Sellado del suelo en las etapas constructivas del proyecto con la afectación de 367.00 m^2 que soporta las infraestructuras de piso de concreto como compuertas de entrada y salida, carcamo de bombeo, bodegas, campamento y fosa séptica. Posible grado de erosión por viento y agua al dejar expuesto sin agua el espejo de agua de la granja, bordos y caminos durante la etapa de secado, afectación del drenaje vertical en sitios con construccion de concreto.

Preparación de los estanques, reservorio, bordos y canales de salida	Flora	No existe agente de cambio ya que el polígono del proyecto carece totalmente de este importante componente biológico y los que se logren establecer sobre canales de llamada y drenes se respetaran.
	Suelo	Sellado del suelo en las etapas constructivas del proyecto con la afectación de 367.00 m^2 que soporta las infraestructuras de piso de concreto como compuertas de entrada y salida, carcamo de bombeo, bodegas, campamento y fosa séptica. Posible grado de erosión por viento y agua al dejar expuesto sin agua el espejo de agua de la granja, bordos y caminos durante la etapa de secado, afectación del drenaje vertical en sitios con construccion de concreto.

Preparación de los estanques, reservorio, bordos y canales de salida	Flora	No existe agente de cambio ya que el polígono del proyecto carece totalmente de este importante componente biológico y los que se logren establecer sobre canales de llamada y drenes se respetaran.
	Suelo	Sellado del suelo en las etapas constructivas del proyecto con la afectación de 367.00 m^2 que soporta las infraestructuras de piso de concreto como compuertas de entrada y salida, carcamo de bombeo, bodegas, campamento y fosa séptica. Posible grado de erosión por viento y agua al dejar expuesto sin agua el espejo de agua de la granja, bordos y caminos durante la etapa de secado, afectación del drenaje vertical en sitios con construccion de concreto.

Preparación de los estanques, reservorio, bordos y canales de salida	Flora	No existe agente de cambio ya que el polígono del proyecto carece totalmente de este importante componente biológico y los que se logren establecer sobre canales de llamada y drenes se respetaran.
	Suelo	Sellado del suelo en las etapas constructivas del proyecto con la afectación de 367.00 m^2 que soporta las infraestructuras de piso de concreto como compuertas de entrada y salida, carcamo de bombeo, bodegas, campamento y fosa séptica. Posible grado de erosión por viento y agua al dejar expuesto sin agua el espejo de agua de la granja, bordos y caminos durante la etapa de secado, afectación del drenaje vertical en sitios con construccion de concreto.

Preparación de los estanques, reservorio, bordos y canales de salida	Flora	No existe agente de cambio ya que el polígono del proyecto carece totalmente de este importante componente biológico y los que se logren establecer sobre canales de llamada y drenes se respetaran.
	Suelo	Sellado del suelo en las etapas constructivas del proyecto con la afectación de 367.00 m^2 que soporta las infraestructuras de piso de concreto como compuertas de entrada y salida, carcamo de bombeo, bodegas, campamento y fosa séptica. Posible grado de erosión por viento y agua al dejar expuesto sin agua el espejo de agua de la granja, bordos y caminos durante la etapa de secado, afectación del drenaje vertical en sitios con construccion de concreto.

Preparación de los estanques, reservorio, bordos y canales de salida	Flora	No existe agente de cambio ya que el polígono del proyecto carece totalmente de este importante componente biológico y los que se logren establecer sobre canales de llamada y drenes se respetaran.
	Suelo	Sellado del suelo en las etapas constructivas del proyecto con la afectación de 367.00 m^2 que soporta las infraestructuras de piso de concreto como compuertas de entrada y salida, carcamo de bombeo, bodegas, campamento y fosa séptica. Posible grado de erosión por viento y agua al dejar expuesto sin agua el espejo de agua de la granja, bordos y caminos durante la etapa de secado, afectación del drenaje vertical en sitios con construccion de concreto.

Preparación de los estanques, reservorio, bordos y canales de salida	Flora	No existe agente de cambio ya que el polígono del proyecto carece totalmente de este importante componente biológico y los que se logren establecer sobre canales de llamada y drenes se respetaran.
	Suelo	Sellado del suelo en las etapas constructivas del proyecto con la afectación de 367.00 m^2 que soporta las infraestructuras de piso de concreto como compuertas de entrada y salida, carcamo de bombeo, bodegas, campamento y fosa séptica. Posible grado de erosión por viento y agua al dejar expuesto sin agua el espejo de agua de la granja, bordos y caminos durante la etapa de secado, afectación del drenaje vertical en sitios con construccion de concreto.

Preparación de los estanques, reservorio, bordos y canales de salida	Flora	No existe agente de cambio ya que el polígono del proyecto carece totalmente de este importante componente biológico y los que se logren establecer sobre canales de llamada y drenes se respetaran.
	Suelo	Sellado del suelo en las etapas constructivas del proyecto con la afectación de 367.00 m^2 que soporta las infraestructuras de piso de concreto como compuertas de entrada y salida, carcamo de bombeo, bodegas, campamento y fosa séptica. Posible grado de erosión por viento y agua al dejar expuesto sin agua el espejo de agua de la granja, bordos y caminos durante la etapa de secado, afectación del drenaje vertical en sitios con construccion de concreto.

Preparación de los estanques, reservorio, bordos y canales de salida	Flora	No existe agente de cambio ya que el polígono del proyecto carece totalmente de este importante componente biológico y los que se logren establecer sobre canales de llamada y drenes se respetaran.
	Suelo	Sellado del suelo en las etapas constructivas del proyecto con la afectación de 367.00 m^2 que soporta las infraestructuras de piso de concreto como compuertas de entrada y salida, carcamo de bombeo, bodegas, campamento y fosa séptica. Posible grado de erosión por viento y agua al dejar expuesto sin agua el espejo de agua de la granja, bordos y caminos durante la etapa de secado, afectación del drenaje vertical en sitios con construccion de concreto.

Preparación de los estanques, reservorio, bordos y canales de salida	Flora	No existe agente de cambio ya que el polígono del proyecto carece totalmente de este importante componente biológico y los que se logren establecer sobre canales de llamada y drenes se respetaran.
	Suelo	Sellado del suelo en las etapas constructivas del proyecto con la afectación de 367.00 m^2 que soporta las infraestructuras de piso de concreto como compuertas de entrada y salida, carcamo de bombeo, bodegas, campamento y fosa séptica. Posible grado de erosión por viento y agua al dejar expuesto sin agua el espejo de agua de la granja, bordos y caminos durante la etapa de secado, afectación del drenaje vertical en sitios con construccion de concreto.

Preparación de los estanques, reservorio, bordos y canales de salida	Flora	No existe agente de cambio ya que el polígono del proyecto carece totalmente de este importante componente biológico y los que se logren establecer sobre canales de llamada y drenes se respetaran.
	Suelo	Sellado del suelo en las etapas constructivas del proyecto con la afectación de 367.00 m^2 que soporta las infraestructuras de piso de concreto como compuertas de entrada y salida, carcamo de bombeo, bodegas, campamento y fosa séptica. Posible grado de erosión por viento y agua al dejar expuesto sin agua el espejo de agua de la granja, bordos y caminos durante la etapa de secado, afectación del drenaje vertical en sitios con construccion de concreto.

Preparación de los estanques, reservorio, bordos y canales de salida	Flora	No existe agente de cambio ya que el polígono del proyecto carece totalmente de este importante componente biológico y los que se logren establecer sobre canales de llamada y drenes se respetaran.
	Suelo	Sellado del suelo en las etapas constructivas del proyecto con la afectación de 367.00 m^2 que soporta las infraestructuras de piso de concreto como compuertas de entrada y salida, carcamo de bombeo, bodegas, campamento y fosa séptica. Posible grado de erosión por viento y agua al dejar expuesto sin agua el espejo de agua de la granja, bordos y caminos durante la etapa de secado, afectación del drenaje vertical en sitios con construccion de concreto.

Preparación de los estanques, reservorio, bordos y canales de salida	Flora	No existe agente de cambio ya que el polígono del proyecto carece totalmente de este importante componente biológico y los que se logren establecer sobre canales de llamada y drenes se respetaran.
	Suelo	Sellado del suelo en las etapas constructivas del proyecto con la afectación de 367.00 m^2 que soporta las infraestructuras de piso de concreto como compuertas de entrada y salida, carcamo de bombeo, bodegas, campamento y fosa séptica. Posible grado de erosión por viento y agua al dejar expuesto sin agua el espejo de agua de la granja, bordos y caminos durante la etapa de secado, afectación del drenaje vertical en sitios con construccion de concreto.

Preparación de los estanques, reservorio, bordos y canales de salida	Flora	No existe agente de cambio ya que el polígono del proyecto carece totalmente de este importante componente biológico y los que se logren establecer sobre canales de llamada y drenes se respetaran.
	Suelo	Sellado del suelo en las etapas constructivas del proyecto con la afectación de 367.00 m^2 que soporta las infraestructuras de piso de concreto como compuertas de entrada y salida, carcamo de bombeo, bodegas, campamento y fosa séptica. Posible grado de erosión por viento y agua al dejar expuesto sin agua el espejo de agua de la granja, bordos y caminos durante la etapa de secado, afectación del drenaje vertical en sitios con construccion de concreto.

Preparación de los estanques, reservorio, bordos y canales de salida	Flora	No existe agente de cambio ya que el polígono del proyecto carece totalmente de este importante componente biológico y los que se logren establecer sobre canales de llamada y drenes se respetaran.
	Suelo	Sellado del suelo en las etapas constructivas del proyecto con la afectación de 367.00 m^2 que soporta las infraestructuras de piso de concreto como compuertas de entrada y salida, carcamo de bombeo, bodegas, campamento y fosa séptica. Posible grado de erosión por viento y agua al dejar expuesto sin agua el espejo de agua de la granja, bordos y caminos durante la etapa de secado, afectación del drenaje vertical en sitios con construccion de concreto.

Preparación de los estanques, reservorio, bordos y canales de salida	Flora	No existe agente de cambio ya que el polígono del proyecto carece totalmente de este importante componente biológico y los que se logren establecer sobre canales de llamada y drenes se respetaran.
	Suelo	Sellado del suelo en las etapas constructivas del proyecto con la afectación de 367.00 m^2 que soporta las infraestructuras de piso de concreto como compuertas de entrada y salida, carcamo de bombeo, bodegas, campamento y fosa séptica. Posible grado de erosión por viento y agua al dejar expuesto sin agua el espejo de agua de la granja, bordos y caminos durante la etapa de secado, afectación del drenaje vertical en sitios con construccion de concreto.

Preparación de los estanques, reservorio, bordos y canales de salida	Flora	No existe agente de cambio ya que el polígono del proyecto carece totalmente de este importante componente biológico y los que se logren establecer sobre canales de llamada y drenes se respetaran.
	Suelo	Sellado del suelo en las etapas constructivas del proyecto con la afectación de 367.00 m^2 que soporta las infraestructuras de piso de concreto como compuertas de entrada y salida, carcamo de bombeo, bodegas, campamento y fosa séptica. Posible grado de erosión por viento y agua al dejar expuesto sin agua el espejo de agua de la granja, bordos y caminos durante la etapa de secado, afectación del drenaje vertical en sitios con construccion de concreto.

Preparación de los estanques, reservorio, bordos y canales de salida	Flora	No existe agente de cambio ya que el polígono del proyecto carece totalmente de este importante componente biológico y los que se logren establecer sobre canales de llamada y drenes se respetaran.
	Suelo	Sellado del suelo en las etapas constructivas del proyecto con la afectación de 367.00 m^2 que soporta las infraestructuras de piso de concreto como compuertas de entrada y salida, carcamo de bombeo, bodegas, campamento y fosa séptica. Posible grado de erosión por viento y agua al dejar expuesto sin agua el espejo de agua de la granja, bordos y caminos durante la etapa de secado, afectación del drenaje vertical en sitios con construccion de concreto.

Preparación de los estanques, reservorio, bordos y canales de salida	Flora	No existe agente de cambio ya que el polígono del proyecto carece totalmente de este importante componente biológico y los que se logren establecer sobre canales de llamada y drenes se respetaran.
	Suelo	Sellado del suelo en las etapas constructivas del proyecto con la afectación de 367.00 m^2 que soporta las infraestructuras de piso de concreto como compuertas de entrada y salida, carcamo de bombeo, bodegas, campamento y fosa séptica. Posible grado de erosión por viento y agua al dejar expuesto sin agua el espejo de agua de la granja, bordos y caminos durante la etapa de secado, afectación del drenaje vertical en sitios con construccion de concreto.

Preparación de los estanques, reservorio, bordos y canales de salida	Flora	No existe agente de cambio ya que el polígono del proyecto carece totalmente de este importante componente biológico y los que se logren establecer sobre canales de llamada y drenes se respetaran.
	Suelo	Sellado del suelo en las etapas constructivas del proyecto con la afectación de 367.00 m^2 que soporta las infraestructuras de piso de concreto como compuertas de entrada y salida, carcamo de bombeo, bodegas, campamento y fosa séptica. Posible grado de erosión por viento y agua al dejar expuesto sin agua el espejo de agua de la granja, bordos y caminos durante la etapa de secado, afectación del drenaje vertical en sitios con construccion de concreto.

Preparación de los estanques, reservorio, bordos y canales de salida	Flora	No existe agente de cambio ya que el polígono del proyecto carece totalmente de este importante componente biológico y los que se logren establecer sobre canales de llamada y drenes se respetaran.
	Suelo	Sellado del suelo en las etapas constructivas del proyecto con la afectación de 367.00 m^2 que soporta las infraestructuras de piso de concreto como compuertas de entrada y salida, carcamo de bombeo, bodegas, campamento y fosa séptica. Posible grado de erosión por viento y agua al dejar expuesto sin agua el espejo de agua de la granja, bordos y caminos durante la etapa de secado, afectación del drenaje vertical en sitios con construccion de concreto.

Preparación de los estanques, reservorio, bordos y canales de salida	Flora	No existe agente de cambio ya que el polígono del proyecto carece totalmente de este importante componente biológico y los que se logren establecer sobre canales de llamada y drenes se respetaran.
	Suelo	Sellado del suelo en las etapas constructivas del proyecto con la afectación de 367.00 m^2 que soporta las infraestructuras de piso de concreto como compuertas de entrada y salida, carcamo de bombeo, bodegas, campamento y fosa séptica. Posible grado de erosión por viento y agua al dejar expuesto sin agua el espejo de agua de la granja, bordos y caminos durante la etapa de secado, afectación del drenaje vertical en sitios con construccion de concreto.

Preparación de los estanques, reservorio, bordos y canales de salida	Flora	No existe agente de cambio ya que el polígono del proyecto carece totalmente de este importante componente biológico y los que se logren establecer sobre canales de llamada y drenes se respetaran.
	Suelo	Sellado del suelo en las etapas constructivas del proyecto con la afectación de 367.00 m^2 que soporta las infraestructuras de piso de concreto como compuertas de entrada y salida, carcamo de bombeo, bodegas, campamento y fosa séptica. Posible grado de erosión por viento y agua al dejar expuesto sin agua el espejo de agua de la granja, bordos y caminos durante la etapa de secado, afectación del drenaje vertical en sitios con construccion de concreto.

Preparación de los estanques, reservorio, bordos y canales de salida	Flora	No existe agente de cambio ya que el polígono del proyecto carece totalmente de este importante componente biológico y los que se logren establecer sobre canales de llamada y drenes se respetaran.
	Suelo	Sellado del suelo en las etapas constructivas del proyecto con la afectación de 367.00 m^2 que soporta las infraestructuras de piso de concreto como compuertas de entrada y salida, carcamo de bombeo, bodegas, campamento y fosa séptica. Posible grado de erosión por viento y agua al dejar expuesto sin agua el espejo de agua de la granja, bordos y caminos durante la etapa de secado, afectación del drenaje vertical en sitios con construccion de concreto.

Preparación de los estanques, reservorio, bordos y canales de salida	Flora	No existe agente de cambio ya que el polígono del proyecto carece totalmente de este importante componente biológico y los que se logren establecer sobre canales de llamada y drenes se respetaran.
	Suelo	Sellado del suelo en las etapas constructivas del proyecto con la afectación de 367.00 m^2 que soporta las infraestructuras de piso de concreto como compuertas de entrada y salida, carcamo de bombeo, bodegas, campamento y fosa séptica. Posible grado de erosión por viento y agua al dejar expuesto sin agua el espejo de agua de la granja, bordos y caminos durante la etapa de secado, afectación del drenaje vertical en sitios con construccion de concreto.

Preparación de los estanques, reservorio, bordos y canales de salida	Flora	No existe agente de cambio ya que el polígono del proyecto carece totalmente de este importante componente biológico y los que se logren establecer sobre canales de llamada y drenes se respetaran.
	Suelo	Sellado del suelo en las etapas constructivas del proyecto con la afectación de 367.00 m^2 que soporta las infraestructuras de piso de concreto como compuertas de entrada y salida, carcamo de bombeo, bodegas, campamento y fosa séptica. Posible grado de erosión por viento y agua al dejar expuesto sin agua el espejo de agua de la granja, bordos y caminos durante la etapa de secado, afectación del drenaje vertical en sitios con construccion de concreto.

Preparación de los estanques, reservorio, bordos y canales de salida	Flora	No existe agente de cambio ya que el polígono del proyecto carece totalmente de este importante componente biológico y los que se logren establecer sobre canales de llamada y drenes se respetaran.
	Suelo	Sellado del suelo en las etapas constructivas del proyecto con la afectación de 367.00 m^2 que soporta las infraestructuras de piso de concreto como compuertas de entrada y salida, carcamo de bombeo, bodegas, campamento y fosa séptica. Posible grado de erosión por viento y agua al dejar expuesto sin agua el espejo de agua de la granja, bordos y caminos durante la etapa de secado, afectación del drenaje vertical en sitios con construccion de concreto.

Preparación de los estanques, reservorio, bordos y canales de salida	Flora	No existe agente de cambio ya que el polígono del proyecto carece totalmente de este importante componente biológico y los que se logren establecer sobre canales de llamada y drenes se respetaran.
	Suelo	Sellado del suelo en las etapas constructivas del proyecto con la afectación de 367.00 m^2 que soporta las infraestructuras de piso de concreto como compuertas de entrada y salida, carcamo de bombeo, bodegas, campamento y fosa séptica. Posible grado de erosión por viento y agua al dejar expuesto sin agua el espejo de agua de la granja, bordos y caminos durante la etapa de secado, afectación del drenaje vertical en sitios con construccion de concreto.

Preparación de los estanques, reservorio, bordos y canales de salida	Flora	No existe agente de cambio ya que el polígono del proyecto carece totalmente de este importante componente biológico y los que se logren establecer sobre canales de llamada y drenes se respetaran.
	Suelo	Sellado del suelo en las etapas constructivas del proyecto con la afectación de 367.00 m^2 que soporta las infraestructuras de piso de concreto como compuertas de entrada y salida, carcamo de bombeo, bodegas, campamento y fosa séptica. Posible grado de erosión por viento y agua al dejar expuesto sin agua el espejo de agua de la granja, bordos y caminos durante la etapa de secado, afectación del drenaje vertical en sitios con construccion de concreto.

Preparación de los estanques, reservorio, bordos y canales de salida	Flora	No existe agente de cambio ya que el polígono del proyecto carece totalmente de este importante componente biológico y los que se logren establecer sobre canales de llamada y drenes se respetaran.
	Suelo	Sellado del suelo en las etapas constructivas del proyecto con la afectación de 367.00 m^2 que soporta las infraestructuras de piso de concreto como compuertas de entrada y salida, carcamo de bombeo, bodegas, campamento y fosa séptica. Posible grado de erosión por viento y agua al dejar expuesto sin agua el espejo de agua de la granja, bordos y caminos durante la etapa de secado, afectación del drenaje vertical en sitios con construccion de concreto.

Preparación de los estanques, reservorio, bordos y canales de salida	Flora	No existe agente de cambio ya que el polígono del proyecto carece totalmente de este importante componente biológico y los que se logren establecer sobre canales de llamada y drenes se respetaran.
	Suelo	Sellado del suelo en las etapas constructivas del proyecto con la afectación de 367.00 m^2 que soporta las infraestructuras de piso de concreto como compuertas de entrada y salida, carcamo de bombeo, bodegas, campamento y fosa séptica. Posible grado de erosión por viento y agua al dejar expuesto sin agua el espejo de agua de la granja, bordos y caminos durante la etapa de secado, afectación del drenaje vertical en sitios con construccion de concreto.

Preparación de los estanques, reservorio, bordos y canales de salida	Flora	No existe agente de cambio ya que el polígono del proyecto carece totalmente de este importante componente biológico y los que se logren establecer sobre canales de llamada y drenes se respetaran.
	Suelo	Sellado del suelo en las etapas constructivas del proyecto con la afectación de 367.00 m^2 que soporta las infraestructuras de piso de concreto como compuertas de entrada y salida, carcamo de bombeo, bodegas, campamento y fosa séptica. Posible grado de erosión por viento y agua al dejar expuesto sin agua el espejo de agua de la granja, bordos y caminos durante la etapa de secado, afectación del drenaje vertical en sitios con construccion de concreto.

Preparación de los estanques, reservorio, bordos y canales de salida	Flora	No existe agente de cambio ya que el polígono del proyecto carece totalmente de este importante componente biológico y los que se logren establecer sobre canales de llamada y drenes se respetaran.
	Suelo	Sellado del suelo en las etapas constructivas del proyecto con la afectación de 367.00 m^2 que soporta las infraestructuras de piso de concreto como compuertas de entrada y salida, carcamo de bombeo, bodegas, campamento y fosa séptica. Posible grado de erosión por viento y agua al dejar expuesto sin agua el espejo de agua de la granja, bordos y caminos durante la etapa de secado, afectación del drenaje vertical en sitios con construccion de concreto.

Preparación de los estanques, reservorio, bordos y canales de salida	Flora	No existe agente de cambio ya que el polígono del proyecto carece totalmente de este importante componente biológico y los que se logren establecer sobre canales de llamada y drenes se respetaran.
	Suelo	Sellado del suelo en las etapas constructivas del proyecto con la afectación de 367.00 m^2 que soporta las infraestructuras de piso de concreto como compuertas de entrada y salida, carcamo de bombeo, bodegas, campamento y fosa séptica. Posible grado de erosión por viento y agua al dejar expuesto sin agua el espejo de agua de la granja, bordos y caminos durante la etapa de secado, afectación del drenaje vertical en sitios con construccion de concreto.

Preparación de los estanques, reservorio, bordos y canales de salida	Flora	No existe agente de cambio ya que el polígono del proyecto carece totalmente de este importante componente biológico y los que se logren establecer sobre canales de llamada y drenes se respetaran.
	Suelo	Sellado del suelo en las etapas constructivas del proyecto con la afectación de 367.00 m^2 que soporta las infraestructuras de piso de concreto como compuertas de entrada y salida, carcamo de bombeo, bodegas, campamento y fosa séptica. Posible grado de erosión por viento y agua al dejar expuesto sin agua el espejo de agua de la granja, bordos y caminos durante la etapa de secado, afectación del drenaje vertical en sitios con construccion de concreto.

Preparación de los estanques, reservorio, bordos y canales de salida	Flora	No existe agente de cambio ya que el polígono del proyecto carece totalmente de este importante componente biológico y los que se logren establecer sobre canales de llamada y drenes se respetaran.
	Suelo	Sellado del suelo en las etapas constructivas del proyecto con la afectación de 367.00 m^2 que soporta las infraestructuras de piso de concreto como compuertas de entrada y salida, carcamo de bombeo, bodegas, campamento y fosa séptica. Posible grado de erosión por viento y agua al dejar expuesto sin agua el espejo de agua de la granja, bordos y caminos durante la etapa de secado, afectación del drenaje vertical en sitios con construccion de concreto.

Preparación de los estanques, reservorio, bordos y canales de salida	Flora	No existe agente de cambio ya que el polígono del proyecto carece totalmente de este importante componente biológico y los que se logren establecer sobre canales de llamada y drenes se respetaran.
	Suelo	Sellado del suelo en las etapas constructivas del proyecto con la afectación de 367.00 m^2 que soporta las infraestructuras de piso de concreto como compuertas de entrada y salida, carcamo de bombeo, bodegas, campamento y fosa séptica. Posible grado de erosión por viento y agua al dejar expuesto sin agua el espejo de agua de la granja, bordos y caminos durante la etapa de secado, afectación del drenaje vertical en sitios con construccion de concreto.

Preparación de los estanques, reservorio, bordos y canales de salida	Flora	No existe agente de cambio ya que el polígono del proyecto carece totalmente de este importante componente biológico y los que se logren establecer sobre canales de llamada y drenes se respetaran.
	Suelo	Sellado del suelo en las etapas constructivas del proyecto con la afectación de 367.00 m^2 que soporta las infraestructuras de piso de concreto como compuertas de entrada y salida, carcamo de bombeo, bodegas, campamento y fosa séptica. Posible grado de erosión por viento y agua al dejar expuesto sin agua el espejo de agua de la granja, bordos y caminos durante la etapa de secado, afectación del drenaje vertical en sitios con construccion de concreto.

Preparación de los estanques, reservorio, bordos y canales de salida	Flora	No existe agente de cambio ya que el polígono del proyecto carece totalmente de este importante componente biológico y los que se logren establecer sobre canales de llamada y drenes se respetaran.
	Suelo	Sellado del suelo en las etapas constructivas del proyecto con la afectación de 367.00 m^2 que soporta las infraestructuras de piso de concreto como compuertas de entrada y salida, carcamo de bombeo, bodegas, campamento y fosa séptica. Posible grado de erosión por viento y agua al dejar expuesto sin agua el espejo de agua de la granja, bordos y caminos durante la etapa de secado, afectación del drenaje vertical en sitios con construccion de concreto.

Preparación de los estanques, reservorio, bordos y canales de salida	Flora	No existe agente de cambio ya que el polígono del proyecto carece totalmente de este importante componente biológico y los que se logren establecer sobre canales de llamada y drenes se respetaran.
	Suelo	Sellado del suelo en las etapas constructivas del proyecto con la afectación de 367.00 m^2 que soporta las infraestructuras de piso de concreto como compuertas de entrada y salida, carcamo de bombeo, bodegas, campamento y fosa séptica. Posible grado de erosión por viento y agua al dejar expuesto sin agua el espejo de agua de la granja, bordos y caminos durante la etapa de secado, afectación del drenaje vertical en sitios con construccion de concreto.

Preparación de los estanques, reservorio, bordos y canales de salida	Flora	No existe agente de cambio ya que el polígono del proyecto carece totalmente de este importante componente biológico y los que se logren establecer sobre canales de llamada y drenes se respetaran.
	Suelo	Sellado del suelo en las etapas constructivas del proyecto con la afectación de 367.00 m^2 que soporta las infraestructuras de piso de concreto como compuertas de entrada y salida, carcamo de bombeo, bodegas, campamento y fosa séptica. Posible grado de erosión por viento y agua al dejar expuesto sin agua el espejo de agua de la granja, bordos y caminos durante la etapa de secado, afectación del drenaje vertical en sitios con construccion de concreto.

Preparación de los estanques, reservorio, bordos y canales de salida	Flora	No existe agente de cambio ya que el polígono del proyecto carece totalmente de este importante componente biológico y los que se logren establecer sobre canales de llamada y drenes se respetaran.
	Suelo	Sellado del suelo en las etapas constructivas del proyecto con la afectación de 367.00 m^2 que soporta las infraestructuras de piso de concreto como compuertas de entrada y salida, carcamo de bombeo, bodegas, campamento y fosa séptica. Posible grado de erosión por viento y agua al dejar expuesto sin agua el espejo de agua de la granja, bordos y caminos durante la etapa de secado, afectación del drenaje vertical en sitios con construccion de concreto.

Preparación de los estanques, reservorio, bordos y canales de salida	Flora	No existe agente de cambio ya que el polígono del proyecto carece totalmente de este importante componente biológico y los que se logren establecer sobre canales de llamada y drenes se respetaran.
	Suelo	Sellado del suelo en las etapas constructivas del proyecto con la afectación de 367.00 m^2 que soporta las infraestructuras de piso de concreto como compuertas de entrada y salida, carcamo de bombeo, bodegas, campamento y fosa séptica. Posible grado de erosión por viento y agua al dejar expuesto sin agua el espejo de agua de la granja, bordos y caminos durante la etapa de secado, afectación del drenaje vertical en sitios con construccion de concreto.

Preparación de los estanques, reservorio, bordos y canales de salida	Flora	No existe agente de cambio ya que el polígono del proyecto carece totalmente de este importante componente biológico y los que se logren establecer sobre canales de llamada y drenes se respetaran.
	Suelo	Sellado del suelo en las etapas constructivas del proyecto con la afectación de 367.00 m^2 que soporta las infraestructuras de piso de concreto como compuertas de entrada y salida, carcamo de bombeo, bodegas, campamento y fosa séptica. Posible grado de erosión por viento y agua al dejar expuesto sin agua el espejo de agua de la granja, bordos y caminos durante la etapa de secado, afectación del drenaje vertical en sitios con construccion de concreto.

Preparación de los estanques, reservorio, bordos y canales de salida	Flora	No existe agente de cambio ya que el polígono del proyecto carece totalmente de este importante componente biológico y los que se logren establecer sobre canales de llamada y drenes se respetaran.
	Suelo	Sellado del suelo en las etapas constructivas del proyecto con la afectación de 367.00 m^2 que soporta las infraestructuras de piso de concreto como compuertas de entrada y salida, carcamo de bombeo, bodegas, campamento y fosa séptica. Posible grado de erosión por viento y agua al dejar expuesto sin agua el espejo de agua de la granja, bordos y caminos durante la etapa de secado, afectación del drenaje vertical en sitios con construccion de concreto.

Preparación de los estanques, reservorio, bordos y canales de salida	Flora	No existe agente de cambio ya que el polígono del proyecto carece totalmente de este importante componente biológico y los que se logren establecer sobre canales de llamada y drenes se respetaran.
	Suelo	Sellado del suelo en las etapas constructivas del proyecto con la afectación de 367.00 m^2 que soporta las infraestructuras de piso de concreto como compuertas de entrada y salida, carcamo de bombeo, bodegas, campamento y fosa séptica. Posible grado de erosión por viento y agua al dejar expuesto sin agua el espejo de agua de la granja, bordos y caminos durante la etapa de secado, afectación del drenaje vertical en sitios con construccion de concreto.

Preparación de los estanques, reservorio, bordos y canales de salida	Flora	No existe agente de cambio ya que el polígono del proyecto carece totalmente de este importante componente biológico y los que se logren establecer sobre canales de llamada y drenes se respetaran.
	Suelo	Sellado del suelo en las etapas constructivas del proyecto con la afectación de 367.00 m^2 que soporta las infraestructuras de piso de concreto como compuertas de entrada y salida, carcamo de bombeo, bodegas, campamento y fosa séptica. Posible grado de erosión por viento y agua al dejar expuesto sin agua el espejo de agua de la granja, bordos y caminos durante la etapa de secado, afectación del drenaje vertical en sitios con construccion de concreto.

Preparación de los estanques, reservorio, bordos y canales de salida	Flora	No existe agente de cambio ya que el polígono del proyecto carece totalmente de este importante componente biológico y los que se logren establecer sobre canales de llamada y drenes se respetaran.
	Suelo	Sellado del suelo en las etapas constructivas del proyecto con la afectación de 367.00 m^2 que soporta las infraestructuras de piso de concreto como compuertas de entrada y salida, carcamo de bombeo, bodegas, campamento y fosa séptica. Posible grado de erosión por viento y agua al dejar expuesto sin agua el espejo de agua de la granja, bordos y caminos durante la etapa de secado, afectación del drenaje vertical en sitios con construccion de concreto.

Preparación de los estanques, reservorio, bordos y canales de salida	Flora	No existe agente de cambio ya que el polígono del proyecto carece totalmente de este importante componente biológico y los que se logren establecer sobre canales de llamada y drenes se respetaran.
	Suelo	Sellado del suelo en las etapas constructivas del proyecto con la afectación de 367.00 m^2 que soporta las infraestructuras de piso de concreto como compuertas de entrada y salida, carcamo de bombeo, bodegas, campamento y fosa séptica. Posible grado de erosión por viento y agua al dejar expuesto sin agua el espejo de agua de la granja, bordos y caminos durante la etapa de secado, afectación del drenaje vertical en sitios con construccion de concreto.

Preparación de los estanques, reservorio, bordos y canales de salida	Flora	No existe agente de cambio ya que el polígono del proyecto carece totalmente de este importante componente biológico y los que se logren establecer sobre canales de llamada y drenes se respetaran.
	Suelo	Sellado del suelo en las etapas constructivas del proyecto con la afectación de 367.00 m^2 que soporta las infraestructuras de piso de concreto como compuertas de entrada y salida, carcamo de bombeo, bodegas, campamento y fosa séptica. Posible grado de erosión por viento y agua al dejar expuesto sin agua el espejo de agua de la granja, bordos y caminos durante la etapa de secado, afectación del drenaje vertical en sitios con construccion de concreto.

Preparación de los estanques, reservorio, bordos y canales de salida	Flora	No existe agente de cambio ya que el polígono del proyecto carece totalmente de este importante componente biológico y los que se logren establecer sobre canales de llamada y drenes se respetaran.
	Suelo	Sellado del suelo en las etapas constructivas del proyecto con la afectación de 367.00 m^2 que soporta las infraestructuras de piso de concreto como compuertas de entrada y salida, carcamo de bombeo, bodegas, campamento y fosa séptica. Posible grado de erosión por viento y agua al dejar expuesto sin agua el espejo de agua de la granja, bordos y caminos durante la etapa de secado, afectación del drenaje vertical en sitios con construccion de concreto.

Preparación de los estanques, reservorio, bordos y canales de salida	Flora	No existe agente de cambio ya que el polígono del proyecto carece totalmente de este importante componente biológico y los que se logren establecer sobre canales de llamada y drenes se respetaran.
	Suelo	Sellado del suelo en las etapas constructivas del proyecto con la afectación de 367.00 m^2 que soporta las infraestructuras de piso de concreto como compuertas de entrada y salida, carcamo de bombeo, bodegas, campamento y fosa séptica. Posible grado de erosión por viento y agua al dejar expuesto sin agua el espejo de agua de la granja, bordos y caminos durante la etapa de secado, afectación del drenaje vertical en sitios con construccion de concreto.

Preparación de los estanques, reservorio, bordos y canales de salida	Flora	No existe agente de cambio ya que el polígono del proyecto carece totalmente de este importante componente biológico y los que se logren establecer sobre canales de llamada y drenes se respetaran.
	Suelo	Sellado del suelo en las etapas constructivas del proyecto con la afectación de 367.00 m^2 que soporta las infraestructuras de piso de concreto como compuertas de entrada y salida, carcamo de bombeo, bodegas, campamento y fosa séptica. Posible grado de erosión por viento y agua al dejar expuesto sin agua el espejo de agua de la granja, bordos y caminos durante la etapa de secado, afectación del drenaje vertical en sitios con construccion de concreto.

Preparación de los estanques, reservorio, bordos y canales de salida	Flora	No existe agente de cambio ya que el polígono del proyecto carece totalmente de este importante componente biológico y los que se logren establecer sobre canales de llamada y drenes se respetaran.
	Suelo	Sellado del suelo en las etapas constructivas del proyecto con la afectación de 367.00 m^2 que soporta las infraestructuras de piso de concreto como compuertas de entrada y salida, carcamo de bombeo, bodegas, campamento y fosa séptica. Posible grado de erosión por viento y agua al dejar expuesto sin agua el espejo de agua de la granja, bordos y caminos durante la etapa de secado, afectación del drenaje vertical en sitios con construccion de concreto.

Preparación de los estanques, reservorio, bordos y canales de salida	Flora	No existe agente de cambio ya que el polígono del proyecto carece totalmente de este importante componente biológico y los que se logren establecer sobre canales de llamada y drenes se respetaran.
	Suelo	Sellado del suelo en las etapas constructivas del proyecto con la afectación de 367.00 m^2 que soporta las infraestructuras de piso de concreto como compuertas de entrada y salida, carcamo de bombeo, bodegas, campamento y fosa séptica. Posible grado de erosión por viento y agua al dejar expuesto sin agua el espejo de agua de la granja, bordos y caminos durante la etapa de secado, afectación del drenaje vertical en sitios con construccion de concreto.

Preparación de los estanques, reservorio, bordos y canales de salida	Flora	No existe agente de cambio ya que el polígono del proyecto carece totalmente de este importante componente biológico y los que se logren establecer sobre canales de llamada y drenes se respetaran.
	Suelo	Sellado del suelo en las etapas constructivas del proyecto con la afectación de 367.00 m^2 que soporta las infraestructuras de piso de concreto como compuertas de entrada y salida, carcamo de bombeo, bodegas, campamento y fosa séptica. Posible grado de erosión por viento y agua al dejar expuesto sin agua el espejo de agua de la granja, bordos y caminos durante la etapa de secado, afectación del drenaje vertical en sitios con construccion de concreto.

Preparación de los estanques, reservorio, bordos y canales de salida	Flora	No existe agente de cambio ya que el polígono del proyecto carece totalmente de este importante componente biológico y los que se logren establecer sobre canales de llamada y drenes se respetaran.
	Suelo	Sellado del suelo en las etapas constructivas del proyecto con la afectación de 367.00 m^2 que soporta las infraestructuras de piso de concreto como compuertas de entrada y salida, carcamo de bombeo, bodegas, campamento y fosa séptica. Posible grado de erosión por viento y agua al dejar expuesto sin agua el espejo de agua de la granja, bordos y caminos durante la etapa de secado, afectación del drenaje vertical en sitios con construccion de concreto.

Preparación de los estanques, reservorio, bordos y canales de salida	Flora	No existe agente de cambio ya que el polígono del proyecto carece totalmente de este importante componente biológico y los que se logren establecer sobre canales de llamada y drenes se respetaran.
	Suelo	Sellado del suelo en las etapas constructivas del proyecto con la afectación de 367.00 m^2 que soporta las infraestructuras de piso de concreto como compuertas de entrada y salida, carcamo de bombeo, bodegas, campamento y fosa séptica. Posible grado de erosión por viento y agua al dejar expuesto sin agua el espejo de agua de la granja, bordos y caminos durante la etapa de secado, afectación del drenaje vertical en sitios con construccion de concreto.

Preparación de los estanques, reservorio, bordos y canales de salida	Flora	No existe agente de cambio ya que el polígono del proyecto carece totalmente de este importante componente biológico y los que se logren establecer sobre canales de llamada y drenes se respetaran.
	Suelo	Sellado del suelo en las etapas constructivas del proyecto con la afectación de 367.00 m^2 que soporta las infraestructuras de piso de concreto como compuertas de entrada y salida, carcamo de bombeo, bodegas, campamento y fosa séptica. Posible grado de erosión por viento y agua al dejar expuesto sin agua el espejo de agua de la granja, bordos y caminos durante la etapa de secado, afectación del drenaje vertical en sitios con construccion de concreto.

Preparación de los estanques, reservorio, bordos y canales de salida	Flora	No existe agente de cambio ya que el polígono del proyecto carece totalmente de este importante componente biológico y los que se logren establecer sobre canales de llamada y drenes se respetaran.
	Suelo	Sellado del suelo en las etapas constructivas del proyecto con la afectación de 367.00 m^2 que soporta las infraestructuras de piso de concreto como compuertas de entrada y salida, carcamo de bombeo, bodegas, campamento y fosa séptica. Posible grado de erosión por viento y agua al dejar expuesto sin agua el espejo de agua de la granja, bordos y caminos durante la etapa de secado, afectación del drenaje vertical en sitios con construccion de concreto.

Preparación de los estanques, reservorio, bordos y canales de salida	Flora	No existe agente de cambio ya que el polígono del proyecto carece totalmente de este importante componente biológico y los que se logren establecer sobre canales de llamada y drenes se respetaran.
	Suelo	Sellado del suelo en las etapas constructivas del proyecto con la afectación de 367.00 m^2 que soporta las infraestructuras de piso de concreto como compuertas de entrada y salida, carcamo de bombeo, bodegas, campamento y fosa séptica. Posible grado de erosión por viento y agua al dejar expuesto sin agua el espejo de agua de la granja, bordos y caminos durante la etapa de secado, afectación del drenaje vertical en sitios con construccion de concreto.

Preparación de los estanques, reservorio, bordos y canales de salida	Flora	No existe agente de cambio ya que el polígono del proyecto carece totalmente de este importante componente biológico y los que se logren establecer sobre canales de llamada y drenes se respetaran.
	Suelo	Sellado del suelo en las etapas constructivas del proyecto con la afectación de 367.00 m^2 que soporta las infraestructuras de piso de concreto como compuertas de entrada y salida, carcamo de bombeo, bodegas, campamento y fosa séptica. Posible grado de erosión por viento y agua al dejar expuesto sin agua el espejo de agua de la granja, bordos y caminos durante la etapa de secado, afectación del drenaje vertical en sitios con construccion de concreto.

Preparación de los estanques, reservorio, bordos y canales de salida	Flora	No existe agente de cambio ya que el polígono del proyecto carece totalmente de este importante componente biológico y los que se logren establecer sobre canales de llamada y drenes se respetaran.
	Suelo	Sellado del suelo en las etapas constructivas del proyecto con la afectación de 367.00 m^2 que soporta las infraestructuras de piso de concreto como compuertas de entrada y salida, carcamo de bombeo, bodegas, campamento y fosa séptica. Posible grado de erosión por viento y agua al dejar expuesto sin agua el espejo de agua de la granja, bordos y caminos durante la etapa de secado, afectación del drenaje vertical en sitios con construccion de concreto.

Preparación de los estanques, reservorio, bordos y canales de salida	Flora	No existe agente de cambio ya que el polígono del proyecto carece totalmente de este importante componente biológico y los que se logren establecer sobre canales de llamada y drenes se respetaran.
	Suelo	Sellado del suelo en las etapas constructivas del proyecto con la afectación de 367.00 m^2 que soporta las infraestructuras de piso de concreto como compuertas de entrada y salida, carcamo de bombeo, bodegas, campamento y fosa séptica. Posible grado de erosión por viento y agua al dejar expuesto sin agua el espejo de agua de la granja, bordos y caminos durante la etapa de secado, afectación del drenaje vertical en sitios con construccion de concreto.

Preparación de los estanques, reservorio, bordos y canales de salida	Flora	No existe agente de cambio ya que el polígono del proyecto carece totalmente de este importante componente biológico y los que se logren establecer sobre canales de llamada y drenes se respetaran.
	Suelo	Sellado del suelo en las etapas constructivas del proyecto con la afectación de 367.00 m^2 que soporta las infraestructuras de piso de concreto como compuertas de entrada y salida, carcamo de bombeo, bodegas, campamento y fosa séptica. Posible grado de erosión por viento y agua al dejar expuesto sin agua el espejo de agua de la granja, bordos y caminos durante la etapa de secado, afectación del drenaje vertical en sitios con construccion de concreto.

Preparación de los estanques, reservorio, bordos y canales de salida	Flora	No existe agente de cambio ya que el polígono del proyecto carece totalmente de este importante componente biológico y los que se logren establecer sobre canales de llamada y drenes se respetaran.
	Suelo	Sellado del suelo en las etapas constructivas del proyecto con la afectación de 367.00 m^2 que soporta las infraestructuras de piso de concreto como compuertas de entrada y salida, carcamo de bombeo, bodegas, campamento y fosa séptica. Posible grado de erosión por viento y agua al dejar expuesto sin agua el espejo de agua de la granja, bordos y caminos durante la etapa de secado, afectación del drenaje vertical en sitios con construccion de concreto.

Preparación de los estanques, reservorio, bordos y canales de salida	Flora	No existe agente de cambio ya que el polígono del proyecto carece totalmente de este importante componente biológico y los que se logren establecer sobre canales de llamada y drenes se respetaran.
	Suelo	Sellado del suelo en las etapas constructivas del proyecto con la afectación de 367.00 m^2 que soporta las infraestructuras de piso de concreto como compuertas de entrada y salida, carcamo de bombeo, bodegas, campamento y fosa séptica. Posible grado de erosión por viento y agua al dejar expuesto sin agua el espejo de agua de la granja, bordos y caminos durante la etapa de secado, afectación del drenaje vertical en sitios con construccion de concreto.

Preparación de los estanques, reservorio, bordos y canales de salida	Flora	No existe agente de cambio ya que el polígono del proyecto carece totalmente de este importante componente biológico y los que se logren establecer sobre canales de llamada y drenes se respetaran.
	Suelo	Sellado del suelo en las etapas constructivas del proyecto con la afectación de 367.00 m^2 que soporta las infraestructuras de piso de concreto como compuertas de entrada y salida, carcamo de bombeo, bodegas, campamento y fosa séptica. Posible grado de erosión por viento y agua al dejar expuesto sin agua el espejo de agua de la granja, bordos y caminos durante la etapa de secado, afectación del drenaje vertical en sitios con construccion de concreto.

Preparación de los estanques, reservorio, bordos y canales de salida	Flora	No existe agente de cambio ya que el polígono del proyecto carece totalmente de este importante componente biológico y los que se logren establecer sobre canales de llamada y drenes se respetaran.
	Suelo	Sellado del suelo en las etapas constructivas del proyecto con la afectación de 367.00 m^2 que soporta las infraestructuras de piso de concreto como compuertas de entrada y salida, carcamo de bombeo, bodegas, campamento y fosa séptica. Posible grado de erosión por viento y agua al dejar expuesto sin agua el espejo de agua de la granja, bordos y caminos durante la etapa de secado, afectación del drenaje vertical en sitios con construccion de concreto.

Preparación de los estanques, reservorio, bordos y canales de salida	Flora	No existe agente de cambio ya que el polígono del proyecto carece totalmente de este importante componente biológico y los que se logren establecer sobre canales de llamada y drenes se respetaran.
	Suelo	Sellado del suelo en las etapas constructivas del proyecto con la afectación de 367.00 m^2 que soporta las infraestructuras de piso de concreto como compuertas de entrada y salida, carcamo de bombeo, bodegas, campamento y fosa séptica. Posible grado de erosión por viento y agua al dejar expuesto sin agua el espejo de agua de la granja, bordos y caminos durante la etapa de secado, afectación del drenaje vertical en sitios con construccion de concreto.

Preparación de los estanques, reservorio, bordos y canales de salida	Flora	No existe agente de cambio ya que el polígono del proyecto carece totalmente de este importante componente biológico y los que se logren establecer sobre canales de llamada y drenes se respetaran.
	Suelo	Sellado del suelo en las etapas constructivas del proyecto con la afectación de 367.00 m^2 que soporta las infraestructuras de piso de concreto como compuertas de entrada y salida, carcamo de bombeo, bodegas, campamento y fosa séptica. Posible grado de erosión por viento y agua al dejar expuesto sin agua el espejo de agua de la granja, bordos y caminos durante la etapa de secado, afectación del drenaje vertical en sitios con construccion de concreto.

Preparación de los estanques, reservorio, bordos y canales de salida	Flora	No existe agente de cambio ya que el polígono del proyecto carece totalmente de este importante componente biológico y los que se logren establecer sobre canales de llamada y drenes se respetaran.
	Suelo	Sellado del suelo en las etapas constructivas del proyecto con la afectación de 367.00 m^2 que soporta las infraestructuras de piso de concreto como compuertas de entrada y salida, carcamo de bombeo, bodegas, campamento y fosa séptica. Posible grado de erosión por viento y agua al dejar expuesto sin agua el espejo de agua de la granja, bordos y caminos durante la etapa de secado, afectación del drenaje vertical en sitios con construccion de concreto.

Preparación de los estanques, reservorio, bordos y canales de salida	Flora	No existe agente de cambio ya que el polígono del proyecto carece totalmente de este importante componente biológico y los que se logren establecer sobre canales de llamada y drenes se respetaran.
	Suelo	Sellado del suelo en las etapas constructivas del proyecto con la afectación de 367.00 m^2 que soporta las infraestructuras de piso de concreto como compuertas de entrada y salida, carcamo de bombeo, bodegas, campamento y fosa séptica. Posible grado de erosión por viento y agua al dejar expuesto sin agua el espejo de agua de la granja, bordos y caminos durante la etapa de secado, afectación del drenaje vertical en sitios con construccion de concreto.

Preparación de los estanques, reservorio, bordos y canales de salida	Flora	No existe agente de cambio ya que el polígono del proyecto carece totalmente de este importante componente biológico y los que se logren establecer sobre canales de llamada y drenes se respetaran.
	Suelo	Sellado del suelo en las etapas constructivas del proyecto con la afectación de 367.00 m^2 que soporta las infraestructuras de piso de concreto como compuertas de entrada y salida, carcamo de bombeo, bodegas, campamento y fosa séptica. Posible grado de erosión por viento y agua al dejar expuesto sin agua el espejo de agua de la granja, bordos y caminos durante la etapa de secado, afectación del drenaje vertical en sitios con construccion de concreto.

Preparación de los estanques, reservorio, bordos y canales de salida	Flora	No existe agente de cambio ya que el polígono del proyecto carece totalmente de este importante componente biológico y los que se logren establecer sobre canales de llamada y drenes se respetaran.
	Suelo	Sellado del suelo en las etapas constructivas del proyecto con la afectación de 367.00 m^2 que soporta las infraestructuras de piso de concreto como compuertas de entrada y salida, carcamo de bombeo, bodegas, campamento y fosa séptica. Posible grado de erosión por viento y agua al dejar expuesto sin agua el espejo de agua de la granja, bordos y caminos durante la etapa de secado, afectación del drenaje vertical en sitios con construccion de concreto.

Preparación de los estanques, reservorio, bordos y canales de salida	Flora	No existe agente de cambio ya que el polígono del proyecto carece totalmente de este importante componente biológico y los que se logren establecer sobre canales de llamada y drenes se respetaran.
	Suelo	Sellado del suelo en las etapas constructivas del proyecto con la afectación de 367.00 m^2 que soporta las infraestructuras de piso de concreto como compuertas de entrada y salida, carcamo de bombeo, bodegas, campamento y fosa séptica. Posible grado de erosión por viento y agua al dejar expuesto sin agua el espejo de agua de la granja, bordos y caminos durante la etapa de secado, afectación del drenaje vertical en sitios con construccion de concreto.

Preparación de los estanques, reservorio, bordos y canales de salida	Flora	No existe agente de cambio ya que el polígono del proyecto carece totalmente de este importante componente biológico y los que se logren establecer sobre canales de llamada y drenes se respetaran.
	Suelo	Sellado del suelo en las etapas constructivas del proyecto con la afectación de 367.00 m^2 que soporta las infraestructuras de piso de concreto como compuertas de entrada y salida, carcamo de bombeo, bodegas, campamento y fosa séptica. Posible grado de erosión por viento y agua al dejar expuesto sin agua el espejo de agua de la granja, bordos y caminos durante la etapa de secado, afectación del drenaje vertical en sitios con construccion de concreto.

Preparación de los estanques, reservorio, bordos y canales de salida	Flora	No existe agente de cambio ya que el polígono del proyecto carece totalmente de este importante componente biológico y los que se logren establecer sobre canales de llamada y drenes se respetaran.
	Suelo	Sellado del suelo en las etapas constructivas del proyecto con la afectación de 367.00 m^2 que soporta las infraestructuras de piso de concreto como compuertas de entrada y salida, carcamo de bombeo, bodegas, campamento y fosa séptica. Posible grado de erosión por viento y agua al dejar expuesto sin agua el espejo de agua de la granja, bordos y caminos durante la etapa de secado, afectación del drenaje vertical en sitios con construccion de concreto.

Preparación de los estanques, reservorio, bordos y canales de salida	Flora	No existe agente de cambio ya que el polígono del proyecto carece totalmente de este importante componente biológico y los que se logren establecer sobre canales de llamada y drenes se respetaran.
	Suelo	Sellado del suelo en las etapas constructivas del proyecto con la afectación de 367.00 m^2 que soporta las infraestructuras de piso de concreto como compuertas de entrada y salida, carcamo de bombeo, bodegas, campamento y fosa séptica. Posible grado de erosión por viento y agua al dejar expuesto sin agua el espejo de agua de la granja, bordos y caminos durante la etapa de secado, afectación del drenaje vertical en sitios con construccion de concreto.

Preparación de los estanques, reservorio, bordos y canales de salida	Flora	No existe agente de cambio ya que el polígono del proyecto carece totalmente de este importante componente biológico y los que se logren establecer sobre canales de llamada y drenes se respetaran.
	Suelo	Sellado del suelo en las etapas constructivas del proyecto con la afectación de 367.00 m^2 que soporta las infraestructuras de piso de concreto como compuertas de entrada y salida, carcamo de bombeo, bodegas, campamento y fosa séptica. Posible grado de erosión por viento y agua al dejar expuesto sin agua el espejo de agua de la granja, bordos y caminos durante la etapa de secado, afectación del drenaje vertical en sitios con construccion de concreto.

Preparación de los estanques, reservorio, bordos y canales de salida	Flora	No existe agente de cambio ya que el polígono del proyecto carece totalmente de este importante componente biológico y los que se logren establecer sobre canales de llamada y drenes se respetaran.
	Suelo	Sellado del suelo en las etapas constructivas del proyecto con la afectación de 367.00 m^2 que soporta las infraestructuras de piso de concreto como compuertas de entrada y salida, carcamo de bombeo, bodegas, campamento y fosa séptica. Posible grado de erosión por viento y agua al dejar expuesto sin agua el espejo de agua de la granja, bordos y caminos durante la etapa de secado, afectación del drenaje vertical en sitios con construccion de concreto.

Preparación de los estanques, reservorio, bordos y canales de salida	Flora	No existe agente de cambio ya que el polígono del proyecto carece totalmente de este importante componente biológico y los que se logren establecer sobre canales de llamada y drenes se respetaran.
	Suelo	Sellado del suelo en las etapas constructivas del proyecto con la afectación de 367.00 m^2 que soporta las infraestructuras de piso de concreto como compuertas de entrada y salida, carcamo de bombeo, bodegas, campamento y fosa séptica. Posible grado de erosión por viento y agua al dejar expuesto sin agua el espejo de agua de la granja, bordos y caminos durante la etapa de secado, afectación del drenaje vertical en sitios con construccion de concreto.

Preparación de los estanques, reservorio, bordos y canales de salida	Flora	No existe agente de cambio ya que el polígono del proyecto carece totalmente de este importante componente biológico y los que se logren establecer sobre canales de llamada y drenes se respetaran.
	Suelo	Sellado del suelo en las etapas constructivas del proyecto con la afectación de 367.00 m^2 que soporta las infraestructuras de piso de concreto como compuertas de entrada y salida, carcamo de bombeo, bodegas, campamento y fosa séptica. Posible grado de erosión por viento y agua al dejar expuesto sin agua el espejo de agua de la granja, bordos y caminos durante la etapa de secado, afectación del drenaje vertical en sitios con construccion de concreto.

Preparación de los estanques, reservorio, bordos y canales de salida	Flora	No existe agente de cambio ya que el polígono del proyecto carece totalmente de este importante componente biológico y los que se logren establecer sobre canales de llamada y drenes se respetaran.
	Suelo	Sellado del suelo en las etapas constructivas del proyecto con la afectación de 367.00 m^2 que soporta las infraestructuras de piso de concreto como compuertas de entrada y salida, carcamo de bombeo, bodegas, campamento y fosa séptica. Posible grado de erosión por viento y agua al dejar expuesto sin agua el espejo de agua de la granja, bordos y caminos durante la etapa de secado, afectación del drenaje vertical en sitios con construccion de concreto.

Preparación de los estanques, reservorio, bordos y canales de salida	Flora	No existe agente de cambio ya que el polígono del proyecto carece totalmente de este importante componente biológico y los que se logren establecer sobre canales de llamada y drenes se respetaran.
	Suelo	Sellado del suelo en las etapas constructivas del proyecto con la afectación de 367.00 m^2 que soporta las infraestructuras de piso de concreto como compuertas de entrada y salida, carcamo de bombeo, bodegas, campamento y fosa séptica. Posible grado de erosión por viento y agua al dejar expuesto sin agua el espejo de agua de la granja, bordos y caminos durante la etapa de secado, afectación del drenaje vertical en sitios con construccion de concreto.

Preparación de los estanques, reservorio, bordos y canales de salida	Flora	No existe agente de cambio ya que el polígono del proyecto carece totalmente de este importante componente biológico y los que se logren establecer sobre canales de llamada y drenes se respetaran.
	Suelo	Sellado del suelo en las etapas constructivas del proyecto con la afectación de 367.00 m^2 que soporta las infraestructuras de piso de concreto como compuertas de entrada y salida, carcamo de bombeo, bodegas, campamento y fosa séptica. Posible grado de erosión por viento y agua al dejar expuesto sin agua el espejo de agua de la granja, bordos y caminos durante la etapa de secado, afectación del drenaje vertical en sitios con construccion de concreto.

Preparación de los estanques, reservorio, bordos y canales de salida	Flora	No existe agente de cambio ya que el polígono del proyecto carece totalmente de este importante componente biológico y los que se logren establecer sobre canales de llamada y drenes se respetaran.
	Suelo	Sellado del suelo en las etapas constructivas del proyecto con la afectación de 367.00 m^2 que soporta las infraestructuras de piso de concreto como compuertas de entrada y salida, carcamo de bombeo, bodegas, campamento y fosa séptica. Posible grado de erosión por viento y agua al dejar expuesto sin agua el espejo de agua de la granja, bordos y caminos durante la etapa de secado, afectación del drenaje vertical en sitios con construccion de concreto.

Preparación de los estanques, reservorio, bordos y canales de salida	Flora	No existe agente de cambio ya que el polígono del proyecto carece totalmente de este importante componente biológico y los que se logren establecer sobre canales de llamada y drenes se respetaran.
	Suelo	Sellado del suelo en las etapas constructivas del proyecto con la afectación de 367.00 m^2 que soporta las infraestructuras de piso de concreto como compuertas de entrada y salida, carcamo de bombeo, bodegas, campamento y fosa séptica. Posible grado de erosión por viento y agua al dejar expuesto sin agua el espejo de agua de la granja, bordos y caminos durante la etapa de secado, afectación del drenaje vertical en sitios con construccion de concreto.

Preparación de los estanques, reservorio, bordos y canales de salida	Flora	No existe agente de cambio ya que el polígono del proyecto carece totalmente de este importante componente biológico y los que se logren establecer sobre canales de llamada y drenes se respetaran.
	Suelo	Sellado del suelo en las etapas constructivas del proyecto con la afectación de 367.00 m^2 que soporta las infraestructuras de piso de concreto como compuertas de entrada y salida, carcamo de bombeo, bodegas, campamento y fosa séptica. Posible grado de erosión por viento y agua al dejar expuesto sin agua el espejo de agua de la granja, bordos y caminos durante la etapa de secado, afectación del drenaje vertical en sitios con construccion de concreto.

Preparación de los estanques, reservorio, bordos y canales de salida	Flora	No existe agente de cambio ya que el polígono del proyecto carece totalmente de este importante componente biológico y los que se logren establecer sobre canales de llamada y drenes se respetaran.
	Suelo	Sellado del suelo en las etapas constructivas del proyecto con la afectación de 367.00 m^2 que soporta las infraestructuras de piso de concreto como compuertas de entrada y salida, carcamo de bombeo, bodegas, campamento y fosa séptica. Posible grado de erosión por viento y agua al dejar expuesto sin agua el espejo de agua de la granja, bordos y caminos durante la etapa de secado, afectación del drenaje vertical en sitios con construccion de concreto.

Preparación de los estanques, reservorio, bordos y canales de salida	Flora	No existe agente de cambio ya que el polígono del proyecto carece totalmente de este importante componente biológico y los que se logren establecer sobre canales de llamada y drenes se respetaran.
	Suelo	Sellado del suelo en las etapas constructivas del proyecto con la afectación de 367.00 m^2 que soporta las infraestructuras de piso de concreto como compuertas de entrada y salida, carcamo de bombeo, bodegas, campamento y fosa séptica. Posible grado de erosión por viento y agua al dejar expuesto sin agua el espejo de agua de la granja, bordos y caminos durante la etapa de secado, afectación del drenaje vertical en sitios con construccion de concreto.

Preparación de los estanques, reservorio, bordos y canales de salida	Flora	No existe agente de cambio ya que el polígono del proyecto carece totalmente de este importante componente biológico y los que se logren establecer sobre canales de llamada y drenes se respetaran.
	Suelo	Sellado del suelo en las etapas constructivas del proyecto con la afectación de 367.00 m^2 que soporta las infraestructuras de piso de concreto como compuertas de entrada y salida, carcamo de bombeo, bodegas, campamento y fosa séptica. Posible grado de erosión por viento y agua al dejar expuesto sin agua el espejo de agua de la granja, bordos y caminos durante la etapa de secado, afectación del drenaje vertical en sitios con construccion de concreto.

Preparación de los estanques, reservorio, bordos y canales de salida	Flora	No existe agente de cambio ya que el polígono del proyecto carece totalmente de este importante componente biológico y los que se logren establecer sobre canales de llamada y drenes se respetaran.
	Suelo	Sellado del suelo en las etapas constructivas del proyecto con la afectación de 367.00 m^2 que soporta las infraestructuras de piso de concreto como compuertas de entrada y salida, carcamo de bombeo, bodegas, campamento y fosa séptica. Posible grado de erosión por viento y agua al dejar expuesto sin agua el espejo de agua de la granja, bordos y caminos durante la etapa de secado, afectación del drenaje vertical en sitios con construccion de concreto.

Preparación de los estanques, reservorio, bordos y canales de salida	Flora	No existe agente de cambio ya que el polígono del proyecto carece totalmente de este importante componente biológico y los que se logren establecer sobre canales de llamada y drenes se respetaran.
	Suelo	Sellado del suelo en las etapas constructivas del proyecto con la afectación de 367.00 m^2 que soporta las infraestructuras de piso de concreto como compuertas de entrada y salida, carcamo de bombeo, bodegas, campamento y fosa séptica. Posible grado de erosión por viento y agua al dejar expuesto sin agua el espejo de agua de la granja, bordos y caminos durante la etapa de secado, afectación del drenaje vertical en sitios con construccion de concreto.

Preparación de los estanques, reservorio, bordos y canales de salida	Flora	No existe agente de cambio ya que el polígono del proyecto carece totalmente de este importante componente biológico y los que se logren establecer sobre canales de llamada y drenes se respetaran.
	Suelo	Sellado del suelo en las etapas constructivas del proyecto con la afectación de 367.00 m^2 que soporta las infraestructuras de piso de concreto como compuertas de entrada y salida, carcamo de bombeo, bodegas, campamento y fosa séptica. Posible grado de erosión por viento y agua al dejar expuesto sin agua el espejo de agua de la granja, bordos y caminos durante la etapa de secado, afectación del drenaje vertical en sitios con construccion de concreto.

Preparación de los estanques, reservorio, bordos y canales de salida	Flora	No existe agente de cambio ya que el polígono del proyecto carece totalmente de este importante componente biológico y los que se logren establecer sobre canales de llamada y drenes se respetaran.
	Suelo	Sellado del suelo en las etapas constructivas del proyecto con la afectación de 367.00 m^2 que soporta las infraestructuras de piso de concreto como compuertas de entrada y salida, carcamo de bombeo, bodegas, campamento y fosa séptica. Posible grado de erosión por viento y agua al dejar expuesto sin agua el espejo de agua de la granja, bordos y caminos durante la etapa de secado, afectación del drenaje vertical en sitios con construccion de concreto.

Preparación de los estanques, reservorio, bordos y canales de salida	Flora	No existe agente de cambio ya que el polígono del proyecto carece totalmente de este importante componente biológico y los que se logren establecer sobre canales de llamada y drenes se respetaran.
	Suelo	Sellado del suelo en las etapas constructivas del proyecto con la afectación de 367.00 m^2 que soporta las infraestructuras de piso de concreto como compuertas de entrada y salida, carcamo de bombeo, bodegas, campamento y fosa séptica. Posible grado de erosión por viento y agua al dejar expuesto sin agua el espejo de agua de la granja, bordos y caminos durante la etapa de secado, afectación del drenaje vertical en sitios con construccion de concreto.

Preparación de los estanques, reservorio, bordos y canales de salida	Flora	No existe agente de cambio ya que el polígono del proyecto carece totalmente de este importante componente biológico y los que se logren establecer sobre canales de llamada y drenes se respetaran.
	Suelo	Sellado del suelo en las etapas constructivas del proyecto con la afectación de 367.00 m^2 que soporta las infraestructuras de piso de concreto como compuertas de entrada y salida, carcamo de bombeo, bodegas, campamento y fosa séptica. Posible grado de erosión por viento y agua al dejar expuesto sin agua el espejo de agua de la granja, bordos y caminos durante la etapa de secado, afectación del drenaje vertical en sitios con construccion de concreto.

Preparación de los estanques, reservorio, bordos y canales de salida	Flora	No existe agente de cambio ya que el polígono del proyecto carece totalmente de este importante componente biológico y los que se logren establecer sobre canales de llamada y drenes se respetaran.
	Suelo	Sellado del suelo en las etapas constructivas del proyecto con la afectación de 367.00 m^2 que soporta las infraestructuras de piso de concreto como compuertas de entrada y salida, carcamo de bombeo, bodegas, campamento y fosa séptica. Posible grado de erosión por viento y agua al dejar expuesto sin agua el espejo de agua de la granja, bordos y caminos durante la etapa de secado, afectación del drenaje vertical en sitios con construccion de concreto.

Preparación de los estanques, reservorio, bordos y canales de salida	Flora	No existe agente de cambio ya que el polígono del proyecto carece totalmente de este importante componente biológico y los que se logren establecer sobre canales de llamada y drenes se respetaran.
	Suelo	Sellado del suelo en las etapas constructivas del proyecto con la afectación de 367.00 m^2 que soporta las infraestructuras de piso de concreto como compuertas de entrada y salida, carcamo de bombeo, bodegas, campamento y fosa séptica. Posible grado de erosión por viento y agua al dejar expuesto sin agua el espejo de agua de la granja, bordos y caminos durante la etapa de secado, afectación del drenaje vertical en sitios con construccion de concreto.

Preparación de los estanques, reservorio, bordos y canales de salida	Flora	No existe agente de cambio ya que el polígono del proyecto carece totalmente de este importante componente biológico y los que se logren establecer sobre canales de llamada y drenes se respetaran.
	Suelo	Sellado del suelo en las etapas constructivas del proyecto con la afectación de 367.00 m^2 que soporta las infraestructuras de piso de concreto como compuertas de entrada y salida, carcamo de bombeo, bodegas, campamento y fosa séptica. Posible grado de erosión por viento y agua al dejar expuesto sin agua el espejo de agua de la granja, bordos y caminos durante la etapa de secado, afectación del drenaje vertical en sitios con construccion de concreto.

Preparación de los estanques, reservorio, bordos y canales de salida	Flora	No existe agente de cambio ya que el polígono del proyecto carece totalmente de este importante componente biológico y los que se logren establecer sobre canales de llamada y drenes se respetaran.
	Suelo	Sellado del suelo en las etapas constructivas del proyecto con la afectación de 367.00 m^2 que soporta las infraestructuras de piso de concreto como compuertas de entrada y salida, carcamo de bombeo, bodegas, campamento y fosa séptica. Posible grado de erosión por viento y agua al dejar expuesto sin agua el espejo de agua de la granja, bordos y caminos durante la etapa de secado, afectación del drenaje vertical en sitios con construccion de concreto.

Preparación de los estanques, reservorio, bordos y canales de salida	Flora	No existe agente de cambio ya que el polígono del proyecto carece totalmente de este importante componente biológico y los que se logren establecer sobre canales de llamada y drenes se respetaran.
	Suelo	Sellado del suelo en las etapas constructivas del proyecto con la afectación de 367.00 m^2 que soporta las infraestructuras de piso de concreto como compuertas de entrada y salida, carcamo de bombeo, bodegas, campamento y fosa séptica. Posible grado de erosión por viento y agua al dejar expuesto sin agua el espejo de agua de la granja, bordos y caminos durante la etapa de secado, afectación del drenaje vertical en sitios con construccion de concreto.

Preparación de los estanques, reservorio, bordos y canales de salida	Flora	No existe agente de cambio ya que el polígono del proyecto carece totalmente de este importante componente biológico y los que se logren establecer sobre canales de llamada y drenes se respetaran.
	Suelo	Sellado del suelo en las etapas constructivas del proyecto con la afectación de 367.00 m^2 que soporta las infraestructuras de piso de concreto como compuertas de entrada y salida, carcamo de bombeo, bodegas, campamento y fosa séptica. Posible grado de erosión por viento y agua al dejar expuesto sin agua el espejo de agua de la granja, bordos y caminos durante la etapa de secado, afectación del drenaje vertical en sitios con construccion de concreto.

Preparación de los estanques, reservorio, bordos y canales de salida	Flora	No existe agente de cambio ya que el polígono del proyecto carece totalmente de este importante componente biológico y los que se logren establecer sobre canales de llamada y drenes se respetaran.
	Suelo	Sellado del suelo en las etapas constructivas del proyecto con la afectación de 367.00 m^2 que soporta las infraestructuras de piso de concreto como compuertas de entrada y salida, carcamo de bombeo, bodegas, campamento y fosa séptica. Posible grado de erosión por viento y agua al dejar expuesto sin agua el espejo de agua de la granja, bordos y caminos durante la etapa de secado, afectación del drenaje vertical en sitios con construccion de concreto.

Preparación de los estanques, reservorio, bordos y canales de salida	Flora	No existe agente de cambio ya que el polígono del proyecto carece totalmente de este importante componente biológico y los que se logren establecer sobre canales de llamada y drenes se respetaran.
	Suelo	Sellado del suelo en las etapas constructivas del proyecto con la afectación de 367.00 m^2 que soporta las infraestructuras de piso de concreto como compuertas de entrada y salida, carcamo de bombeo, bodegas, campamento y fosa séptica. Posible grado de erosión por viento y agua al dejar expuesto sin agua el espejo de agua de la granja, bordos y caminos durante la etapa de secado, afectación del drenaje vertical en sitios con construccion de concreto.

Preparación de los estanques, reservorio, bordos y canales de salida	Flora	No existe agente de cambio ya que el polígono del proyecto carece totalmente de este importante componente biológico y los que se logren establecer sobre canales de llamada y drenes se respetaran.
	Suelo	Sellado del suelo en las etapas constructivas del proyecto con la afectación de 367.00 m^2 que soporta las infraestructuras de piso de concreto como compuertas de entrada y salida, carcamo de bombeo, bodegas, campamento y fosa séptica. Posible grado de erosión por viento y agua al dejar expuesto sin agua el espejo de agua de la granja, bordos y caminos durante la etapa de secado, afectación del drenaje vertical en sitios con construccion de concreto.

Preparación de los estanques, reservorio, bordos y canales de salida	Flora	No existe agente de cambio ya que el polígono del proyecto carece totalmente de este importante componente biológico y los que se logren establecer sobre canales de llamada y drenes se respetaran.
	Suelo	Sellado del suelo en las etapas constructivas del proyecto con la afectación de 367.00 m^2 que soporta las infraestructuras de piso de concreto como compuertas de entrada y salida, carcamo de bombeo, bodegas, campamento y fosa séptica. Posible grado de erosión por viento y agua al dejar expuesto sin agua el espejo de agua de la granja, bordos y caminos durante la etapa de secado, afectación del drenaje vertical en sitios con construccion de concreto.

Preparación de los estanques, reservorio, bordos y canales de salida	Flora	No existe agente de cambio ya que el polígono del proyecto carece totalmente de este importante componente biológico y los que se logren establecer sobre canales de llamada y drenes se respetaran.
	Suelo	Sellado del suelo en las etapas constructivas del proyecto con la afectación de 367.00 m^2 que soporta las infraestructuras de piso de concreto como compuertas de entrada y salida, carcamo de bombeo, bodegas, campamento y fosa séptica. Posible grado de erosión por viento y agua al dejar expuesto sin agua el espejo de agua de la granja, bordos y caminos durante la etapa de secado, afectación del drenaje vertical en sitios con construccion de concreto.

Preparación de los estanques, reservorio, bordos y canales de salida	Flora	No existe agente de cambio ya que el polígono del proyecto carece totalmente de este importante componente biológico y los que se logren establecer sobre canales de llamada y drenes se respetaran.
	Suelo	Sellado del suelo en las etapas constructivas del proyecto con la afectación de 367.00 m^2 que soporta las infraestructuras de piso de concreto como compuertas de entrada y salida, carcamo de bombeo, bodegas, campamento y fosa séptica. Posible grado de erosión por viento y agua al dejar expuesto sin agua el espejo de agua de la granja, bordos y caminos durante la etapa de secado, afectación del drenaje vertical en sitios con construccion de concreto.

Preparación de los estanques, reservorio, bordos y canales de salida	Flora	No existe agente de cambio ya que el polígono del proyecto carece totalmente de este importante componente biológico y los que se logren establecer sobre canales de llamada y drenes se respetaran.
	Suelo	Sellado del suelo en las etapas constructivas del proyecto con la afectación de 367.00 m^2 que soporta las infraestructuras de piso de concreto como compuertas de entrada y salida, carcamo de bombeo, bodegas, campamento y fosa séptica. Posible grado de erosión por viento y agua al dejar expuesto sin agua el espejo de agua de la granja, bordos y caminos durante la etapa de secado, afectación del drenaje vertical en sitios con construccion de concreto.

Preparación de los estanques, reservorio, bordos y canales de salida	Flora	No existe agente de cambio ya que el polígono del proyecto carece totalmente de este importante componente biológico y los que se logren establecer sobre canales de llamada y drenes se respetaran.
	Suelo	Sellado del suelo en las etapas constructivas del proyecto con la afectación de 367.00 m^2 que soporta las infraestructuras de piso de concreto como compuertas de entrada y salida, carcamo de bombeo, bodegas, campamento y fosa séptica. Posible grado de erosión por viento y agua al dejar expuesto sin agua el espejo de agua de la granja, bordos y caminos durante la etapa de secado, afectación del drenaje vertical en sitios con construccion de concreto.

Preparación de los estanques, reservorio, bordos y canales de salida	Flora	No existe agente de cambio ya que el polígono del proyecto carece totalmente de este importante componente biológico y los que se logren establecer sobre canales de llamada y drenes se respetaran.
	Suelo	Sellado del suelo en las etapas constructivas del proyecto con la afectación de 367.00 m^2 que soporta las infraestructuras de piso de concreto como compuertas de entrada y salida, carcamo de bombeo, bodegas, campamento y fosa séptica. Posible grado de erosión por viento y agua al dejar expuesto sin agua el espejo de agua de la granja, bordos y caminos durante la etapa de secado, afectación del drenaje vertical en sitios con construccion de concreto.

Preparación de los estanques, reservorio, bordos y canales de salida	Flora	No existe agente de cambio ya que el polígono del proyecto carece totalmente de este importante componente biológico y los que se logren establecer sobre canales de llamada y drenes se respetaran.
	Suelo	Sellado del suelo en las etapas constructivas del proyecto con la afectación de 367.00 m^2 que soporta las infraestructuras de piso de concreto como compuertas de entrada y salida, carcamo de bombeo, bodegas, campamento y fosa séptica. Posible grado de erosión por viento y agua al dejar expuesto sin agua el espejo de agua de la granja, bordos y caminos durante la etapa de secado, afectación del drenaje vertical en sitios con construccion de concreto.

Preparación de los estanques, reservorio, bordos y canales de salida	Flora	No existe agente de cambio ya que el polígono del proyecto carece totalmente de este importante componente biológico y los que se logren establecer sobre canales de llamada y drenes se respetaran.
	Suelo	Sellado del suelo en las etapas constructivas del proyecto con la afectación de 367.00 m^2 que soporta las infraestructuras de piso de concreto como compuertas de entrada y salida, carcamo de bombeo, bodegas, campamento y fosa séptica. Posible grado de erosión por viento y agua al dejar expuesto sin agua el espejo de agua de la granja, bordos y caminos durante la etapa de secado, afectación del drenaje vertical en sitios con construccion de concreto.

Preparación de los estanques, reservorio, bordos y canales de salida	Flora	No existe agente de cambio ya que el polígono del proyecto carece totalmente de este importante componente biológico y los que se logren establecer sobre canales de llamada y drenes se respetaran.
	Suelo	Sellado del suelo en las etapas constructivas del proyecto con la afectación de 367.00 m^2 que soporta las infraestructuras de piso de concreto como compuertas de entrada y salida, carcamo de bombeo, bodegas, campamento y fosa séptica. Posible grado de erosión por viento y agua al dejar expuesto sin agua el espejo de agua de la granja, bordos y caminos durante la etapa de secado, afectación del drenaje vertical en sitios con construccion de concreto.

Preparación de los estanques, reservorio, bordos y canales de salida	Flora	No existe agente de cambio ya que el polígono del proyecto carece totalmente de este importante componente biológico y los que se logren establecer sobre canales de llamada y drenes se respetaran.
	Suelo	Sellado del suelo en las etapas constructivas del proyecto con la afectación de 367.00 m^2 que soporta las infraestructuras de piso de concreto como compuertas de entrada y salida, carcamo de bombeo, bodegas, campamento y fosa séptica. Posible grado de erosión por viento y agua al dejar expuesto sin agua el espejo de agua de la granja, bordos y caminos durante la etapa de secado, afectación del drenaje vertical en sitios con construccion de concreto.

Preparación de los estanques, reservorio, bordos y canales de salida	Flora	No existe agente de cambio ya que el polígono del proyecto carece totalmente de este importante componente biológico y los que se logren establecer sobre canales de llamada y drenes se respetaran.
	Suelo	Sellado del suelo en las etapas constructivas del proyecto con la afectación de 367.00 m^2 que soporta las infraestructuras de piso de concreto como compuertas de entrada y salida, carcamo de bombeo, bodegas, campamento y fosa séptica. Posible grado de erosión por viento y agua al dejar expuesto sin agua el espejo de agua de la granja, bordos y caminos durante la etapa de secado, afectación del drenaje vertical en sitios con construccion de concreto.

Preparación de los estanques, reservorio, bordos y canales de salida	Flora	No existe agente de cambio ya que el polígono del proyecto carece totalmente de este importante componente biológico y los que se logren establecer sobre canales de llamada y drenes se respetaran.
	Suelo	Sellado del suelo en las etapas constructivas del proyecto con la afectación de 367.00 m^2 que soporta las infraestructuras de piso de concreto como compuertas de entrada y salida, carcamo de bombeo, bodegas, campamento y fosa séptica. Posible grado de erosión por viento y agua al dejar expuesto sin agua el espejo de agua de la granja, bordos y caminos durante la etapa de secado, afectación del drenaje vertical en sitios con construccion de concreto.

Preparación de los estanques, reservorio, bordos y canales de salida	Flora	No existe agente de cambio ya que el polígono del proyecto carece totalmente de este importante componente biológico y los que se logren establecer sobre canales de llamada y drenes se respetaran.
	Suelo	Sellado del suelo en las etapas constructivas del proyecto con la afectación de 367.00 m^2 que soporta las infraestructuras de piso de concreto como compuertas de entrada y salida, carcamo de bombeo, bodegas, campamento y fosa séptica. Posible grado de erosión por viento y agua al dejar expuesto sin agua el espejo de agua de la granja, bordos y caminos durante la etapa de secado, afectación del drenaje vertical en sitios con construccion de concreto.

Preparación de los estanques, reservorio, bordos y canales de salida	Flora	No existe agente de cambio ya que el polígono del proyecto carece totalmente de este importante componente biológico y los que se logren establecer sobre canales de llamada y drenes se respetaran.
	Suelo	Sellado del suelo en las etapas constructivas del proyecto con la afectación de 367.00 m^2 que soporta las infraestructuras de piso de concreto como compuertas de entrada y salida, carcamo de bombeo, bodegas, campamento y fosa séptica. Posible grado de erosión por viento y agua al dejar expuesto sin agua el espejo de agua de la granja, bordos y caminos durante la etapa de secado, afectación del drenaje vertical en sitios con construccion de concreto.

Preparación de los estanques, reservorio, bordos y canales de salida	Flora	No existe agente de cambio ya que el polígono del proyecto carece totalmente de este importante componente biológico y los que se logren establecer sobre canales de llamada y drenes se respetaran.
	Suelo	Sellado del suelo en las etapas constructivas del proyecto con la afectación de 367.00 m^2 que soporta las infraestructuras de piso de concreto como compuertas de entrada y salida, carcamo de bombeo, bodegas, campamento y fosa séptica. Posible grado de erosión por viento y agua al dejar expuesto sin agua el espejo de agua de la granja, bordos y caminos durante la etapa de secado, afectación del drenaje vertical en sitios con construccion de concreto.

Preparación de los estanques, reservorio, bordos y canales de salida	Flora	No existe agente de cambio ya que el polígono del proyecto carece totalmente de este importante componente biológico y los que se logren establecer sobre canales de llamada y drenes se respetaran.
	Suelo	Sellado del suelo en las etapas constructivas del proyecto con la afectación de 367.00 m^2 que soporta las infraestructuras de piso de concreto como compuertas de entrada y salida, carcamo de bombeo, bodegas, campamento y fosa séptica. Posible grado de erosión por viento y agua al dejar expuesto sin agua el espejo de agua de la granja, bordos y caminos durante la etapa de secado, afectación del drenaje vertical en sitios con construccion de concreto.

Preparación de los estanques, reservorio, bordos y canales de salida	Flora	No existe agente de cambio ya que el polígono del proyecto carece totalmente de este importante componente biológico y los que se logren establecer sobre canales de llamada y drenes se respetaran.
	Suelo	Sellado del suelo en las etapas constructivas del proyecto con la afectación de 367.00 m^2 que soporta las infraestructuras de piso de concreto como compuertas de entrada y salida, carcamo de bombeo, bodegas, campamento y fosa séptica. Posible grado de erosión por viento y agua al dejar expuesto sin agua el espejo de agua de la granja, bordos y caminos durante la etapa de secado, afectación del drenaje vertical en sitios con construccion de concreto.

Preparación de los estanques, reservorio, bordos y canales de salida	Flora	No existe agente de cambio ya que el polígono del proyecto carece totalmente de este importante componente biológico y los que se logren establecer sobre canales de llamada y drenes se respetaran.
	Suelo	Sellado del suelo en las etapas constructivas del proyecto con la afectación de 367.00 m^2 que soporta las infraestructuras de piso de concreto como compuertas de entrada y salida, carcamo de bombeo, bodegas, campamento y fosa séptica. Posible grado de erosión por viento y agua al dejar expuesto sin agua el espejo de agua de la granja, bordos y caminos durante la etapa de secado, afectación del drenaje vertical en sitios con construccion de concreto.

Preparación de los estanques, reservorio, bordos y canales de salida	Flora	No existe agente de cambio ya que el polígono del proyecto carece totalmente de este importante componente biológico y los que se logren establecer sobre canales de llamada y drenes se respetaran.
	Suelo	Sellado del suelo en las etapas constructivas del proyecto con la afectación de 367.00 m^2 que soporta las infraestructuras de piso de concreto como compuertas de entrada y salida, carcamo de bombeo, bodegas, campamento y fosa séptica. Posible grado de erosión por viento y agua al dejar expuesto sin agua el espejo de agua de la granja, bordos y caminos durante la etapa de secado, afectación del drenaje vertical en sitios con construccion de concreto.

Preparación de los estanques, reservorio, bordos y canales de salida	Flora	No existe agente de cambio ya que el polígono del proyecto carece totalmente de este importante componente biológico y los que se logren establecer sobre canales de llamada y drenes se respetaran.
	Suelo	Sellado del suelo en las etapas constructivas del proyecto con la afectación de 367.00 m^2 que soporta las infraestructuras de piso de concreto como compuertas de entrada y salida, carcamo de bombeo, bodegas, campamento y fosa séptica. Posible grado de erosión por viento y agua al dejar expuesto sin agua el espejo de agua de la granja, bordos y caminos durante la etapa de secado, afectación del drenaje vertical en sitios con construccion de concreto.

Preparación de los estanques, reservorio, bordos y canales de salida	Flora	No existe agente de cambio ya que el polígono del proyecto carece totalmente de este importante componente biológico y los que se logren establecer sobre canales de llamada y drenes se respetaran.
	Suelo	Sellado del suelo en las etapas constructivas del proyecto con la afectación de 367.00 m^2 que soporta las infraestructuras de piso de concreto como compuertas de entrada y salida, carcamo de bombeo, bodegas, campamento y fosa séptica. Posible grado de erosión por viento y agua al dejar expuesto sin agua el espejo de agua de la granja, bordos y caminos durante la etapa de secado, afectación del drenaje vertical en sitios con construccion de concreto.

Preparación de los estanques, reservorio, bordos y canales de salida	Flora	No existe agente de cambio ya que el polígono del proyecto carece totalmente de este importante componente biológico y los que se logren establecer sobre canales de llamada y drenes se respetaran.
	Suelo	Sellado del suelo en las etapas constructivas del proyecto con la afectación de 367.00 m^2 que soporta las infraestructuras de piso de concreto como compuertas de entrada y salida, carcamo de bombeo, bodegas, campamento y fosa séptica. Posible grado de erosión por viento y agua al dejar expuesto sin agua el espejo de agua de la granja, bordos y caminos durante la etapa de secado, afectación del drenaje vertical en sitios con construccion de concreto.

Preparación de los estanques, reservorio, bordos y canales de salida	Flora	No existe agente de cambio ya que el polígono del proyecto carece totalmente de este importante componente biológico y los que se logren establecer sobre canales de llamada y drenes se respetaran.
	Suelo	Sellado del suelo en las etapas constructivas del proyecto con la afectación de 367.00 m^2 que soporta las infraestructuras de piso de concreto como compuertas de entrada y salida, carcamo de bombeo, bodegas, campamento y fosa séptica. Posible grado de erosión por viento y agua al dejar expuesto sin agua el espejo de agua de la granja, bordos y caminos durante la etapa de secado, afectación del drenaje vertical en sitios con construccion de concreto.

Preparación de los estanques, reservorio, bordos y canales de salida	Flora	No existe agente de cambio ya que el polígono del proyecto carece totalmente de este importante componente biológico y los que se logren establecer sobre canales de llamada y drenes se respetaran.
	Suelo	Sellado del suelo en las etapas constructivas del proyecto con la afectación de 367.00 m^2 que soporta las infraestructuras de piso de concreto como compuertas de entrada y salida, carcamo de bombeo, bodegas, campamento y fosa séptica. Posible grado de erosión por viento y agua al dejar expuesto sin agua el espejo de agua de la granja, bordos y caminos durante la etapa de secado, afectación del drenaje vertical en sitios con construccion de concreto.

Preparación de los estanques, reservorio, bordos y canales de salida	Flora	No existe agente de cambio ya que el polígono del proyecto carece totalmente de este importante componente biológico y los que se logren establecer sobre canales de llamada y drenes se respetaran.
	Suelo	Sellado del suelo en las etapas constructivas del proyecto con la afectación de 367.00 m^2 que soporta las infraestructuras de piso de concreto como compuertas de entrada y salida, carcamo de bombeo, bodegas, campamento y fosa séptica. Posible grado de erosión por viento y agua al dejar expuesto sin agua el espejo de agua de la granja, bordos y caminos durante la etapa de secado, afectación del drenaje vertical en sitios con construccion de concreto.

Preparación de los estanques, reservorio, bordos y canales de salida	Flora	No existe agente de cambio ya que el polígono del proyecto carece totalmente de este importante componente biológico y los que se logren establecer sobre canales de llamada y drenes se respetaran.
	Suelo	Sellado del suelo en las etapas constructivas del proyecto con la afectación de 367.00 m^2 que soporta las infraestructuras de piso de concreto como compuertas de entrada y salida, carcamo de bombeo, bodegas, campamento y fosa séptica. Posible grado de erosión por viento y agua al dejar expuesto sin agua el espejo de agua de la granja, bordos y caminos durante la etapa de secado, afectación del drenaje vertical en sitios con construccion de concreto.

Preparación de los estanques, reservorio, bordos y canales de salida	Flora	No existe agente de cambio ya que el polígono del proyecto carece totalmente de este importante componente biológico y los que se logren establecer sobre canales de llamada y drenes se respetaran.
	Suelo	Sellado del suelo en las etapas constructivas del proyecto con la afectación de 367.00 m^2 que soporta las infraestructuras de piso de concreto como compuertas de entrada y salida, carcamo de bombeo, bodegas, campamento y fosa séptica. Posible grado de erosión por viento y agua al dejar expuesto sin agua el espejo de agua de la granja, bordos y caminos durante la etapa de secado, afectación del drenaje vertical en sitios con construccion de concreto.

Preparación de los estanques, reservorio, bordos y canales de salida	Flora	No existe agente de cambio ya que el polígono del proyecto carece totalmente de este importante componente biológico y los que se logren establecer sobre canales de llamada y drenes se respetaran.
	Suelo	Sellado del suelo en las etapas constructivas del proyecto con la afectación de 367.00 m^2 que soporta las infraestructuras de piso de concreto como compuertas de entrada y salida, carcamo de bombeo, bodegas, campamento y fosa séptica. Posible grado de erosión por viento y agua al dejar expuesto sin agua el espejo de agua de la granja, bordos y caminos durante la etapa de secado, afectación del drenaje vertical en sitios con construccion de concreto.

Preparación de los estanques, reservorio, bordos y canales de salida	Flora	No existe agente de cambio ya que el polígono del proyecto carece totalmente de este importante componente biológico y los que se logren establecer sobre canales de llamada y drenes se respetaran.
	Suelo	Sellado del suelo en las etapas constructivas del proyecto con la afectación de 367.00 m^2 que soporta las infraestructuras de piso de concreto como compuertas de entrada y salida, carcamo de bombeo, bodegas, campamento y fosa séptica. Posible grado de erosión por viento y agua al dejar expuesto sin agua el espejo de agua de la granja, bordos y caminos durante la etapa de secado, afectación del drenaje vertical en sitios con construccion de concreto.

Preparación de los estanques, reservorio, bordos y canales de salida	Flora	No existe agente de cambio ya que el polígono del proyecto carece totalmente de este importante componente biológico y los que se logren establecer sobre canales de llamada y drenes se respetaran.
	Suelo	Sellado del suelo en las etapas constructivas del proyecto con la afectación de 367.00 m^2 que soporta las infraestructuras de piso de concreto como compuertas de entrada y salida, carcamo de bombeo, bodegas, campamento y fosa séptica. Posible grado de erosión por viento y agua al dejar expuesto sin agua el espejo de agua de la granja, bordos y caminos durante la etapa de secado, afectación del drenaje vertical en sitios con construccion de concreto.

Preparación de los estanques, reservorio, bordos y canales de salida	Flora	No existe agente de cambio ya que el polígono del proyecto carece totalmente de este importante componente biológico y los que se logren establecer sobre canales de llamada y drenes se respetaran.
	Suelo	Sellado del suelo en las etapas constructivas del proyecto con la afectación de 367.00 m^2 que soporta las infraestructuras de piso de concreto como compuertas de entrada y salida, carcamo de bombeo, bodegas, campamento y fosa séptica. Posible grado de erosión por viento y agua al dejar expuesto sin agua el espejo de agua de la granja, bordos y caminos durante la etapa de secado, afectación del drenaje vertical en sitios con construccion de concreto.

Preparación de los estanques, reservorio, bordos y canales de salida	Flora	No existe agente de cambio ya que el polígono del proyecto carece totalmente de este importante componente biológico y los que se logren establecer sobre canales de llamada y drenes se respetaran.
	Suelo	Sellado del suelo en las etapas constructivas del proyecto con la afectación de 367.00 m^2 que soporta las infraestructuras de piso de concreto como compuertas de entrada y salida, carcamo de bombeo, bodegas, campamento y fosa séptica. Posible grado de erosión por viento y agua al dejar expuesto sin agua el espejo de agua de la granja, bordos y caminos durante la etapa de secado, afectación del drenaje vertical en sitios con construccion de concreto.

Preparación de los estanques, reservorio, bordos y canales de salida	Flora	No existe agente de cambio ya que el polígono del proyecto carece totalmente de este importante componente biológico y los que se logren establecer sobre canales de llamada y drenes se respetaran.
	Suelo	Sellado del suelo en las etapas constructivas del proyecto con la afectación de 367.00 m^2 que soporta las infraestructuras de piso de concreto como compuertas de entrada y salida, carcamo de bombeo, bodegas, campamento y fosa séptica. Posible grado de erosión por viento y agua al dejar expuesto sin agua el espejo de agua de la granja, bordos y caminos durante la etapa de secado, afectación del drenaje vertical en sitios con construccion de concreto.

Preparación de los estanques, reservorio, bordos y canales de salida	Flora	No existe agente de cambio ya que el polígono del proyecto carece totalmente de este importante componente biológico y los que se logren establecer sobre canales de llamada y drenes se respetaran.
	Suelo	Sellado del suelo en las etapas constructivas del proyecto con la afectación de 367.00 m^2 que soporta las infraestructuras de piso de concreto como compuertas de entrada y salida, carcamo de bombeo, bodegas, campamento y fosa séptica. Posible grado de erosión por viento y agua al dejar expuesto sin agua el espejo de agua de la granja, bordos y caminos durante la etapa de secado, afectación del drenaje vertical en sitios con construccion de concreto.

Preparación de los estanques, reservorio, bordos y canales de salida	Flora	No existe agente de cambio ya que el polígono del proyecto carece totalmente de este importante componente biológico y los que se logren establecer sobre canales de llamada y drenes se respetaran.
	Suelo	Sellado del suelo en las etapas constructivas del proyecto con la afectación de 367.00 m^2 que soporta las infraestructuras de piso de concreto como compuertas de entrada y salida, carcamo de bombeo, bodegas, campamento y fosa séptica. Posible grado de erosión por viento y agua al dejar expuesto sin agua el espejo de agua de la granja, bordos y caminos durante la etapa de secado, afectación del drenaje vertical en sitios con construccion de concreto.

Preparación de los estanques, reservorio, bordos y canales de salida	Flora	No existe agente de cambio ya que el polígono del proyecto carece totalmente de este importante componente biológico y los que se logren establecer sobre canales de llamada y drenes se respetaran.
	Suelo	Sellado del suelo en las etapas constructivas del proyecto con la afectación de 367.00 m^2 que soporta las infraestructuras de piso de concreto como compuertas de entrada y salida, carcamo de bombeo, bodegas, campamento y fosa séptica. Posible grado de erosión por viento y agua al dejar expuesto sin agua el espejo de agua de la granja, bordos y caminos durante la etapa de secado, afectación del drenaje vertical en sitios con construccion de concreto.

Preparación de los estanques, reservorio, bordos y canales de salida	Flora	No existe agente de cambio ya que el polígono del proyecto carece totalmente de este importante componente biológico y los que se logren establecer sobre canales de llamada y drenes se respetaran.
	Suelo	Sellado del suelo en las etapas constructivas del proyecto con la afectación de 367.00 m^2 que soporta las infraestructuras de piso de concreto como compuertas de entrada y salida, carcamo de bombeo, bodegas, campamento y fosa séptica. Posible grado de erosión por viento y agua al dejar expuesto sin agua el espejo de agua de la granja, bordos y caminos durante la etapa de secado, afectación del drenaje vertical en sitios con construccion de concreto.

Preparación de los estanques, reservorio, bordos y canales de salida	Flora	No existe agente de cambio ya que el polígono del proyecto carece totalmente de este importante componente biológico y los que se logren establecer sobre canales de llamada y drenes se respetaran.
	Suelo	Sellado del suelo en las etapas constructivas del proyecto con la afectación de 367.00 m^2 que soporta las infraestructuras de piso de concreto como compuertas de entrada y salida, carcamo de bombeo, bodegas, campamento y fosa séptica. Posible grado de erosión por viento y agua al dejar expuesto sin agua el espejo de agua de la granja, bordos y caminos durante la etapa de secado, afectación del drenaje vertical en sitios con construccion de concreto.

Preparación de los estanques, reservorio, bordos y canales de salida	Flora	No existe agente de cambio ya que el polígono del proyecto carece totalmente de este importante componente biológico y los que se logren establecer sobre canales de llamada y drenes se respetaran.
	Suelo	Sellado del suelo en las etapas constructivas del proyecto con la afectación de 367.00 m^2 que soporta las infraestructuras de piso de concreto como compuertas de entrada y salida, carcamo de bombeo, bodegas, campamento y fosa séptica. Posible grado de erosión por viento y agua al dejar expuesto sin agua el espejo de agua de la granja, bordos y caminos durante la etapa de secado, afectación del drenaje vertical en sitios con construccion de concreto.

Preparación de los estanques, reservorio, bordos y canales de salida	Flora	No existe agente de cambio ya que el polígono del proyecto carece totalmente de este importante componente biológico y los que se logren establecer sobre canales de llamada y drenes se respetaran.
	Suelo	Sellado del suelo en las etapas constructivas del proyecto con la afectación de 367.00 m^2 que soporta las infraestructuras de piso de concreto como compuertas de entrada y salida, carcamo de bombeo, bodegas, campamento y fosa séptica. Posible grado de erosión por viento y agua al dejar expuesto sin agua el espejo de agua de la granja, bordos y caminos durante la etapa de secado, afectación del drenaje vertical en sitios con construccion de concreto.

Preparación de los estanques, reservorio, bordos y canales de salida	Flora	No existe agente de cambio ya que el polígono del proyecto carece totalmente de este importante componente biológico y los que se logren establecer sobre canales de llamada y drenes se respetaran.
	Suelo	Sellado del suelo en las etapas constructivas del proyecto con la afectación de 367.00 m^2 que soporta las infraestructuras de piso de concreto como compuertas de entrada y salida, carcamo de bombeo, bodegas, campamento y fosa séptica. Posible grado de erosión por viento y agua al dejar expuesto sin agua el espejo de agua de la granja, bordos y caminos durante la etapa de secado, afectación del drenaje vertical en sitios con construccion de concreto.

Preparación de los estanques, reservorio, bordos y canales de salida	Flora	No existe agente de cambio ya que el polígono del proyecto carece totalmente de este importante componente biológico y los que se logren establecer sobre canales de llamada y drenes se respetaran.
	Suelo	Sellado del suelo en las etapas constructivas del proyecto con la afectación de 367.00 m^2 que soporta las infraestructuras de piso de concreto como compuertas de entrada y salida, carcamo de bombeo, bodegas, campamento y fosa séptica. Posible grado de erosión por viento y agua al dejar expuesto sin agua el espejo de agua de la granja, bordos y caminos durante la etapa de secado, afectación del drenaje vertical en sitios con construccion de concreto.

Preparación de los estanques, reservorio, bordos y canales de salida	Flora	No existe agente de cambio ya que el polígono del proyecto carece totalmente de este importante componente biológico y los que se logren establecer sobre canales de llamada y drenes se respetaran.
	Suelo	Sellado del suelo en las etapas constructivas del proyecto con la afectación de 367.00 m^2 que soporta las infraestructuras de piso de concreto como compuertas de entrada y salida, carcamo de bombeo, bodegas, campamento y fosa séptica. Posible grado de erosión por viento y agua al dejar expuesto sin agua el espejo de agua de la granja, bordos y caminos durante la etapa de secado, afectación del drenaje vertical en sitios con construccion de concreto.

Preparación de los estanques, reservorio, bordos y canales de salida	Flora	No existe agente de cambio ya que el polígono del proyecto carece totalmente de este importante componente biológico y los que se logren establecer sobre canales de llamada y drenes se respetaran.
	Suelo	Sellado del suelo en las etapas constructivas del proyecto con la afectación de 367.00 m^2 que soporta las infraestructuras de piso de concreto como compuertas de entrada y salida, carcamo de bombeo, bodegas, campamento y fosa séptica. Posible grado de erosión por viento y agua al dejar expuesto sin agua el espejo de agua de la granja, bordos y caminos durante la etapa de secado, afectación del drenaje vertical en sitios con construccion de concreto.

Preparación de los estanques, reservorio, bordos y canales de salida	Flora	No existe agente de cambio ya que el polígono del proyecto carece totalmente de este importante componente biológico y los que se logren establecer sobre canales de llamada y drenes se respetaran.
	Suelo	Sellado del suelo en las etapas constructivas del proyecto con la afectación de 367.00 m^2 que soporta las infraestructuras de piso de concreto como compuertas de entrada y salida, carcamo de bombeo, bodegas, campamento y fosa séptica. Posible grado de erosión por viento y agua al dejar expuesto sin agua el espejo de agua de la granja, bordos y caminos durante la etapa de secado, afectación del drenaje vertical en sitios con construccion de concreto.

Preparación de los estanques, reservorio, bordos y canales de salida	Flora	No existe agente de cambio ya que el polígono del proyecto carece totalmente de este importante componente biológico y los que se logren establecer sobre canales de llamada y drenes se respetaran.
	Suelo	Sellado del suelo en las etapas constructivas del proyecto con la afectación de 367.00 m^2 que soporta las infraestructuras de piso de concreto como compuertas de entrada y salida, carcamo de bombeo, bodegas, campamento y fosa séptica. Posible grado de erosión por viento y agua al dejar expuesto sin agua el espejo de agua de la granja, bordos y caminos durante la etapa de secado, afectación del drenaje vertical en sitios con construccion de concreto.

Preparación de los estanques, reservorio, bordos y canales de salida	Flora	No existe agente de cambio ya que el polígono del proyecto carece totalmente de este importante componente biológico y los que se logren establecer sobre canales de llamada y drenes se respetaran.
	Suelo	Sellado del suelo en las etapas constructivas del proyecto con la afectación de 367.00 m^2 que soporta las infraestructuras de piso de concreto como compuertas de entrada y salida, carcamo de bombeo, bodegas, campamento y fosa séptica. Posible grado de erosión por viento y agua al dejar expuesto sin agua el espejo de agua de la granja, bordos y caminos durante la etapa de secado, afectación del drenaje vertical en sitios con construccion de concreto.

Preparación de los estanques, reservorio, bordos y canales de salida	Flora	No existe agente de cambio ya que el polígono del proyecto carece totalmente de este importante componente biológico y los que se logren establecer sobre canales de llamada y drenes se respetaran.
	Suelo	Sellado del suelo en las etapas constructivas del proyecto con la afectación de 367.00 m^2 que soporta las infraestructuras de piso de concreto como compuertas de entrada y salida, carcamo de bombeo, bodegas, campamento y fosa séptica. Posible grado de erosión por viento y agua al dejar expuesto sin agua el espejo de agua de la granja, bordos y caminos durante la etapa de secado, afectación del drenaje vertical en sitios con construccion de concreto.

Preparación de los estanques, reservorio, bordos y canales de salida	Flora	No existe agente de cambio ya que el polígono del proyecto carece totalmente de este importante componente biológico y los que se logren establecer sobre canales de llamada y drenes se respetaran.
	Suelo	Sellado del suelo en las etapas constructivas del proyecto con la afectación de 367.00 m^2 que soporta las infraestructuras de piso de concreto como compuertas de entrada y salida, carcamo de bombeo, bodegas, campamento y fosa séptica. Posible grado de erosión por viento y agua al dejar expuesto sin agua el espejo de agua de la granja, bordos y caminos durante la etapa de secado, afectación del drenaje vertical en sitios con construccion de concreto.

Preparación de los estanques, reservorio, bordos y canales de salida	Flora	No existe agente de cambio ya que el polígono del proyecto carece totalmente de este importante componente biológico y los que se logren establecer sobre canales de llamada y drenes se respetaran.
	Suelo	Sellado del suelo en las etapas constructivas del proyecto con la afectación de 367.00 m^2 que soporta las infraestructuras de piso de concreto como compuertas de entrada y salida, carcamo de bombeo, bodegas, campamento y fosa séptica. Posible grado de erosión por viento y agua al dejar expuesto sin agua el espejo de agua de la granja, bordos y caminos durante la etapa de secado, afectación del drenaje vertical en sitios con construccion de concreto.

Preparación de los estanques, reservorio, bordos y canales de salida	Flora	No existe agente de cambio ya que el polígono del proyecto carece totalmente de este importante componente biológico y los que se logren establecer sobre canales de llamada y drenes se respetaran.
	Suelo	Sellado del suelo en las etapas constructivas del proyecto con la afectación de 367.00 m^2 que soporta las infraestructuras de piso de concreto como compuertas de entrada y salida, carcamo de bombeo, bodegas, campamento y fosa séptica. Posible grado de erosión por viento y agua al dejar expuesto sin agua el espejo de agua de la granja, bordos y caminos durante la etapa de secado, afectación del drenaje vertical en sitios con construccion de concreto.

Preparación de los estanques, reservorio, bordos y canales de salida	Flora	No existe agente de cambio ya que el polígono del proyecto carece totalmente de este importante componente biológico y los que se logren establecer sobre canales de llamada y drenes se respetaran.
	Suelo	Sellado del suelo en las etapas constructivas del proyecto con la afectación de 367.00 m^2 que soporta las infraestructuras de piso de concreto como compuertas de entrada y salida, carcamo de bombeo, bodegas, campamento y fosa séptica. Posible grado de erosión por viento y agua al dejar expuesto sin agua el espejo de agua de la granja, bordos y caminos durante la etapa de secado, afectación del drenaje vertical en sitios con construccion de concreto.

Preparación de los estanques, reservorio, bordos y canales de salida	Flora	No existe agente de cambio ya que el polígono del proyecto carece totalmente de este importante componente biológico y los que se logren establecer sobre canales de llamada y drenes se respetaran.
	Suelo	Sellado del suelo en las etapas constructivas del proyecto con la afectación de 367.00 m^2 que soporta las infraestructuras de piso de concreto como compuertas de entrada y salida, carcamo de bombeo, bodegas, campamento y fosa séptica. Posible grado de erosión por viento y agua al dejar expuesto sin agua el espejo de agua de la granja, bordos y caminos durante la etapa de secado, afectación del drenaje vertical en sitios con construccion de concreto.

Preparación de los estanques, reservorio, bordos y canales de salida	Flora	No existe agente de cambio ya que el polígono del proyecto carece totalmente de este importante componente biológico y los que se logren establecer sobre canales de llamada y drenes se respetaran.
	Suelo	Sellado del suelo en las etapas constructivas del proyecto con la afectación de 367.00 m^2 que soporta las infraestructuras de piso de concreto como compuertas de entrada y salida, carcamo de bombeo, bodegas, campamento y fosa séptica. Posible grado de erosión por viento y agua al dejar expuesto sin agua el espejo de agua de la granja, bordos y caminos durante la etapa de secado, afectación del drenaje vertical en sitios con construccion de concreto.

Preparación de los estanques, reservorio, bordos y canales de salida	Flora	No existe agente de cambio ya que el polígono del proyecto carece totalmente de este importante componente biológico y los que se logren establecer sobre canales de llamada y drenes se respetaran.
	Suelo	Sellado del suelo en las etapas constructivas del proyecto con la afectación de 367.00 m^2 que soporta las infraestructuras de piso de concreto como compuertas de entrada y salida, carcamo de bombeo, bodegas, campamento y fosa séptica. Posible grado de erosión por viento y agua al dejar expuesto sin agua el espejo de agua de la granja, bordos y caminos durante la etapa de secado, afectación del drenaje vertical en sitios con construccion de concreto.

Preparación de los estanques, reservorio, bordos y canales de salida	Flora	No existe agente de cambio ya que el polígono del proyecto carece totalmente de este importante componente biológico y los que se logren establecer sobre canales de llamada y drenes se respetaran.
	Suelo	Sellado del suelo en las etapas constructivas del proyecto con la afectación de 367.00 m^2 que soporta las infraestructuras de piso de concreto como compuertas de entrada y salida, carcamo de bombeo, bodegas, campamento y fosa séptica. Posible grado de erosión por viento y agua al dejar expuesto sin agua el espejo de agua de la granja, bordos y caminos durante la etapa de secado, afectación del drenaje vertical en sitios con construccion de concreto.

Preparación de los estanques, reservorio, bordos y canales de salida	Flora	No existe agente de cambio ya que el polígono del proyecto carece totalmente de este importante componente biológico y los que se logren establecer sobre canales de llamada y drenes se respetaran.
	Suelo	Sellado del suelo en las etapas constructivas del proyecto con la afectación de 367.00 m^2 que soporta las infraestructuras de piso de concreto como compuertas de entrada y salida, carcamo de bombeo, bodegas, campamento y fosa séptica. Posible grado de erosión por viento y agua al dejar expuesto sin agua el espejo de agua de la granja, bordos y caminos durante la etapa de secado, afectación del drenaje vertical en sitios con construccion de concreto.

Preparación de los estanques, reservorio, bordos y canales de salida	Flora	No existe agente de cambio ya que el polígono del proyecto carece totalmente de este importante componente biológico y los que se logren establecer sobre canales de llamada y drenes se respetaran.
	Suelo	Sellado del suelo en las etapas constructivas del proyecto con la afectación de 367.00 m^2 que soporta las infraestructuras de piso de concreto como compuertas de entrada y salida, carcamo de bombeo, bodegas, campamento y fosa séptica. Posible grado de erosión por viento y agua al dejar expuesto sin agua el espejo de agua de la granja, bordos y caminos durante la etapa de secado, afectación del drenaje vertical en sitios con construccion de concreto.

Preparación de los estanques, reservorio, bordos y canales de salida	Flora	No existe agente de cambio ya que el polígono del proyecto carece totalmente de este importante componente biológico y los que se logren establecer sobre canales de llamada y drenes se respetaran.
	Suelo	Sellado del suelo en las etapas constructivas del proyecto con la afectación de 367.00 m^2 que soporta las infraestructuras de piso de concreto como compuertas de entrada y salida, carcamo de bombeo, bodegas, campamento y fosa séptica. Posible grado de erosión por viento y agua al dejar expuesto sin agua el espejo de agua de la granja, bordos y caminos durante la etapa de secado, afectación del drenaje vertical en sitios con construccion de concreto.

Preparación de los estanques, reservorio, bordos y canales de salida	Flora	No existe agente de cambio ya que el polígono del proyecto carece totalmente de este importante componente biológico y los que se logren establecer sobre canales de llamada y drenes se respetaran.
	Suelo	Sellado del suelo en las etapas constructivas del proyecto con la afectación de 367.00 m^2 que soporta las infraestructuras de piso de concreto como compuertas de entrada y salida, carcamo de bombeo, bodegas, campamento y fosa séptica. Posible grado de erosión por viento y agua al dejar expuesto sin agua el espejo de agua de la granja, bordos y caminos durante la etapa de secado, afectación del drenaje vertical en sitios con construccion de concreto.

Preparación de los estanques, reservorio, bordos y canales de salida	Flora	No existe agente de cambio ya que el polígono del proyecto carece totalmente de este importante componente biológico y los que se logren establecer sobre canales de llamada y drenes se respetaran.
	Suelo	Sellado del suelo en las etapas constructivas del proyecto con la afectación de 367.00 m^2 que soporta las infraestructuras de piso de concreto como compuertas de entrada y salida, carcamo de bombeo, bodegas, campamento y fosa séptica. Posible grado de erosión por viento y agua al dejar expuesto sin agua el espejo de agua de la granja, bordos y caminos durante la etapa de secado, afectación del drenaje vertical en sitios con construccion de concreto.

Preparación de los estanques, reservorio, bordos y canales de salida	Flora	No existe agente de cambio ya que el polígono del proyecto carece totalmente de este importante componente biológico y los que se logren establecer sobre canales de llamada y drenes se respetaran.
	Suelo	Sellado del suelo en las etapas constructivas del proyecto con la afectación de 367.00 m^2 que soporta las infraestructuras de piso de concreto como compuertas de entrada y salida, carcamo de bombeo, bodegas, campamento y fosa séptica. Posible grado de erosión por viento y agua al dejar expuesto sin agua el espejo de agua de la granja, bordos y caminos durante la etapa de secado, afectación del drenaje vertical en sitios con construccion de concreto.

Preparación de los estanques, reservorio, bordos y canales de salida	Flora	No existe agente de cambio ya que el polígono del proyecto carece totalmente de este importante componente biológico y los que se logren establecer sobre canales de llamada y drenes se respetaran.
	Suelo	Sellado del suelo en las etapas constructivas del proyecto con la afectación de 367.00 m^2 que soporta las infraestructuras de piso de concreto como compuertas de entrada y salida, carcamo de bombeo, bodegas, campamento y fosa séptica. Posible grado de erosión por viento y agua al dejar expuesto sin agua el espejo de agua de la granja, bordos y caminos durante la etapa de secado, afectación del drenaje vertical en sitios con construccion de concreto.

Preparación de los estanques, reservorio, bordos y canales de salida	Flora	No existe agente de cambio ya que el polígono del proyecto carece totalmente de este importante componente biológico y los que se logren establecer sobre canales de llamada y drenes se respetaran.
	Suelo	Sellado del suelo en las etapas constructivas del proyecto con la afectación de 367.00 m^2 que soporta las infraestructuras de piso de concreto como compuertas de entrada y salida, carcamo de bombeo, bodegas, campamento y fosa séptica. Posible grado de erosión por viento y agua al dejar expuesto sin agua el espejo de agua de la granja, bordos y caminos durante la etapa de secado, afectación del drenaje vertical en sitios con construccion de concreto.

Preparación de los estanques, reservorio, bordos y canales de salida	Flora	No existe agente de cambio ya que el polígono del proyecto carece totalmente de este importante componente biológico y los que se logren establecer sobre canales de llamada y drenes se respetaran.
	Suelo	Sellado del suelo en las etapas constructivas del proyecto con la afectación de 367.00 m^2 que soporta las infraestructuras de piso de concreto como compuertas de entrada y salida, carcamo de bombeo, bodegas, campamento y fosa séptica. Posible grado de erosión por viento y agua al dejar expuesto sin agua el espejo de agua de la granja, bordos y caminos durante la etapa de secado, afectación del drenaje vertical en sitios con construccion de concreto.

Preparación de los estanques, reservorio, bordos y canales de salida	Flora	No existe agente de cambio ya que el polígono del proyecto carece totalmente de este importante componente biológico y los que se logren establecer sobre canales de llamada y drenes se respetaran.
	Suelo	Sellado del suelo en las etapas constructivas del proyecto con la afectación de 367.00 m^2 que soporta las infraestructuras de piso de concreto como compuertas de entrada y salida, carcamo de bombeo, bodegas, campamento y fosa séptica. Posible grado de erosión por viento y agua al dejar expuesto sin agua el espejo de agua de la granja, bordos y caminos durante la etapa de secado, afectación del drenaje vertical en sitios con construccion de concreto.

Preparación de los estanques, reservorio, bordos y canales de salida	Flora	No existe agente de cambio ya que el polígono del proyecto carece totalmente de este importante componente biológico y los que se logren establecer sobre canales de llamada y drenes se respetaran.
	Suelo	Sellado del suelo en las etapas constructivas del proyecto con la afectación de 367.00 m^2 que soporta las infraestructuras de piso de concreto como compuertas de entrada y salida, carcamo de bombeo, bodegas, campamento y fosa séptica. Posible grado de erosión por viento y agua al dejar expuesto sin agua el espejo de agua de la granja, bordos y caminos durante la etapa de secado, afectación del drenaje vertical en sitios con construccion de concreto.

Preparación de los estanques, reservorio, bordos y canales de salida	Flora	No existe agente de cambio ya que el polígono del proyecto carece totalmente de este importante componente biológico y los que se logren establecer sobre canales de llamada y drenes se respetaran.
	Suelo	Sellado del suelo en las etapas constructivas del proyecto con la afectación de 367.00 m^2 que soporta las infraestructuras de piso de concreto como compuertas de entrada y salida, carcamo de bombeo, bodegas, campamento y fosa séptica. Posible grado de erosión por viento y agua al dejar expuesto sin agua el espejo de agua de la granja, bordos y caminos durante la etapa de secado, afectación del drenaje vertical en sitios con construccion de concreto.

Preparación de los estanques, reservorio, bordos y canales de salida	Flora	No existe agente de cambio ya que el polígono del proyecto carece totalmente de este importante componente biológico y los que se logren establecer sobre canales de llamada y drenes se respetaran.
	Suelo	Sellado del suelo en las etapas constructivas del proyecto con la afectación de 367.00 m^2 que soporta las infraestructuras de piso de concreto como compuertas de entrada y salida, carcamo de bombeo, bodegas, campamento y fosa séptica. Posible grado de erosión por viento y agua al dejar expuesto sin agua el espejo de agua de la granja, bordos y caminos durante la etapa de secado, afectación del drenaje vertical en sitios con construccion de concreto.

Preparación de los estanques, reservorio, bordos y canales de salida	Flora	No existe agente de cambio ya que el polígono del proyecto carece totalmente de este importante componente biológico y los que se logren establecer sobre canales de llamada y drenes se respetaran.
	Suelo	Sellado del suelo en las etapas constructivas del proyecto con la afectación de 367.00 m^2 que soporta las infraestructuras de piso de concreto como compuertas de entrada y salida, carcamo de bombeo, bodegas, campamento y fosa séptica. Posible grado de erosión por viento y agua al dejar expuesto sin agua el espejo de agua de la granja, bordos y caminos durante la etapa de secado, afectación del drenaje vertical en sitios con construccion de concreto.

Preparación de los estanques, reservorio, bordos y canales de salida	Flora	No existe agente de cambio ya que el polígono del proyecto carece totalmente de este importante componente biológico y los que se logren establecer sobre canales de llamada y drenes se respetaran.
	Suelo	Sellado del suelo en las etapas constructivas del proyecto con la afectación de 367.00 m^2 que soporta las infraestructuras de piso de concreto como compuertas de entrada y salida, carcamo de bombeo, bodegas, campamento y fosa séptica. Posible grado de erosión por viento y agua al dejar expuesto sin agua el espejo de agua de la granja, bordos y caminos durante la etapa de secado, afectación del drenaje vertical en sitios con construccion de concreto.

Preparación de los estanques, reservorio, bordos y canales de salida	Flora	No existe agente de cambio ya que el polígono del proyecto carece totalmente de este importante componente biológico y los que se logren establecer sobre canales de llamada y drenes se respetaran.
	Suelo	Sellado del suelo en las etapas constructivas del proyecto con la afectación de 367.00 m^2 que soporta las infraestructuras de piso de concreto como compuertas de entrada y salida, carcamo de bombeo, bodegas, campamento y fosa séptica. Posible grado de erosión por viento y agua al dejar expuesto sin agua el espejo de agua de la granja, bordos y caminos durante la etapa de secado, afectación del drenaje vertical en sitios con construccion de concreto.

Preparación de los estanques, reservorio, bordos y canales de salida	Flora	No existe agente de cambio ya que el polígono del proyecto carece totalmente de este importante componente biológico y los que se logren establecer sobre canales de llamada y drenes se respetaran.
	Suelo	Sellado del suelo en las etapas constructivas del proyecto con la afectación de 367.00 m^2 que soporta las infraestructuras de piso de concreto como compuertas de entrada y salida, carcamo de bombeo, bodegas, campamento y fosa séptica. Posible grado de erosión por viento y agua al dejar expuesto sin agua el espejo de agua de la granja, bordos y caminos durante la etapa de secado, afectación del drenaje vertical en sitios con construccion de concreto.

Preparación de los estanques, reservorio, bordos y canales de salida	Flora	No existe agente de cambio ya que el polígono del proyecto carece totalmente de este importante componente biológico y los que se logren establecer sobre canales de llamada y drenes se respetaran.
	Suelo	Sellado del suelo en las etapas constructivas del proyecto con la afectación de 367.00 m^2 que soporta las infraestructuras de piso de concreto como compuertas de entrada y salida, carcamo de bombeo, bodegas, campamento y fosa séptica. Posible grado de erosión por viento y agua al dejar expuesto sin agua el espejo de agua de la granja, bordos y caminos durante la etapa de secado, afectación del drenaje vertical en sitios con construccion de concreto.

Preparación de los estanques, reservorio, bordos y canales de salida	Flora	No existe agente de cambio ya que el polígono del proyecto carece totalmente de este importante componente biológico y los que se logren establecer sobre canales de llamada y drenes se respetaran.
	Suelo	Sellado del suelo en las etapas constructivas del proyecto con la afectación de 367.00 m^2 que soporta las infraestructuras de piso de concreto como compuertas de entrada y salida, carcamo de bombeo, bodegas, campamento y fosa séptica. Posible grado de erosión por viento y agua al dejar expuesto sin agua el espejo de agua de la granja, bordos y caminos durante la etapa de secado, afectación del drenaje vertical en sitios con construccion de concreto.

Preparación de los estanques, reservorio, bordos y canales de salida	Flora	No existe agente de cambio ya que el polígono del proyecto carece totalmente de este importante componente biológico y los que se logren establecer sobre canales de llamada y drenes se respetaran.
	Suelo	Sellado del suelo en las etapas constructivas del proyecto con la afectación de 367.00 m^2 que soporta las infraestructuras de piso de concreto como compuertas de entrada y salida, carcamo de bombeo, bodegas, campamento y fosa séptica. Posible grado de erosión por viento y agua al dejar expuesto sin agua el espejo de agua de la granja, bordos y caminos durante la etapa de secado, afectación del drenaje vertical en sitios con construccion de concreto.

Preparación de los estanques, reservorio, bordos y canales de salida	Flora	No existe agente de cambio ya que el polígono del proyecto carece totalmente de este importante componente biológico y los que se logren establecer sobre canales de llamada y drenes se respetaran.
	Suelo	Sellado del suelo en las etapas constructivas del proyecto con la afectación de 367.00 m^2 que soporta las infraestructuras de piso de concreto como compuertas de entrada y salida, carcamo de bombeo, bodegas, campamento y fosa séptica. Posible grado de erosión por viento y agua al dejar expuesto sin agua el espejo de agua de la granja, bordos y caminos durante la etapa de secado, afectación del drenaje vertical en sitios con construccion de concreto.

Preparación de los estanques, reservorio, bordos y canales de salida	Flora	No existe agente de cambio ya que el polígono del proyecto carece totalmente de este importante componente biológico y los que se logren establecer sobre canales de llamada y drenes se respetaran.
	Suelo	Sellado del suelo en las etapas constructivas del proyecto con la afectación de 367.00 m^2 que soporta las infraestructuras de piso de concreto como compuertas de entrada y salida, carcamo de bombeo, bodegas, campamento y fosa séptica. Posible grado de erosión por viento y agua al dejar expuesto sin agua el espejo de agua de la granja, bordos y caminos durante la etapa de secado, afectación del drenaje vertical en sitios con construccion de concreto.

Preparación de los estanques, reservorio, bordos y canales de salida	Flora	No existe agente de cambio ya que el polígono del proyecto carece totalmente de este importante componente biológico y los que se logren establecer sobre canales de llamada y drenes se respetaran.
	Suelo	Sellado del suelo en las etapas constructivas del proyecto con la afectación de 367.00 m^2 que soporta las infraestructuras de piso de concreto como compuertas de entrada y salida, carcamo de bombeo, bodegas, campamento y fosa séptica. Posible grado de erosión por viento y agua al dejar expuesto sin agua el espejo de agua de la granja, bordos y caminos durante la etapa de secado, afectación del drenaje vertical en sitios con construccion de concreto.

Preparación de los estanques, reservorio, bordos y canales de salida	Flora	No existe agente de cambio ya que el polígono del proyecto carece totalmente de este importante componente biológico y los que se logren establecer sobre canales de llamada y drenes se respetaran.
	Suelo	Sellado del suelo en las etapas constructivas del proyecto con la afectación de 367.00 m^2 que soporta las infraestructuras de piso de concreto como compuertas de entrada y salida, carcamo de bombeo, bodegas, campamento y fosa séptica. Posible grado de erosión por viento y agua al dejar expuesto sin agua el espejo de agua de la granja, bordos y caminos durante la etapa de secado, afectación del drenaje vertical en sitios con construccion de concreto.

Preparación de los estanques, reservorio, bordos y canales de salida	Flora	No existe agente de cambio ya que el polígono del proyecto carece totalmente de este importante componente biológico y los que se logren establecer sobre canales de llamada y drenes se respetaran.
	Suelo	Sellado del suelo en las etapas constructivas del proyecto con la afectación de 367.00 m^2 que soporta las infraestructuras de piso de concreto como compuertas de entrada y salida, carcamo de bombeo, bodegas, campamento y fosa séptica. Posible grado de erosión por viento y agua al dejar expuesto sin agua el espejo de agua de la granja, bordos y caminos durante la etapa de secado, afectación del drenaje vertical en sitios con construccion de concreto.

Preparación de los estanques, reservorio, bordos y canales de salida	Flora	No existe agente de cambio ya que el polígono del proyecto carece totalmente de este importante componente biológico y los que se logren establecer sobre canales de llamada y drenes se respetaran.
	Suelo	Sellado del suelo en las etapas constructivas del proyecto con la afectación de 367.00 m^2 que soporta las infraestructuras de piso de concreto como compuertas de entrada y salida, carcamo de bombeo, bodegas, campamento y fosa séptica. Posible grado de erosión por viento y agua al dejar expuesto sin agua el espejo de agua de la granja, bordos y caminos durante la etapa de secado, afectación del drenaje vertical en sitios con construccion de concreto.

Preparación de los estanques, reservorio, bordos y canales de salida	Flora	No existe agente de cambio ya que el polígono del proyecto carece totalmente de este importante componente biológico y los que se logren establecer sobre canales de llamada y drenes se respetaran.
	Suelo	Sellado del suelo en las etapas constructivas del proyecto con la afectación de 367.00 m^2 que soporta las infraestructuras de piso de concreto como compuertas de entrada y salida, carcamo de bombeo, bodegas, campamento y fosa séptica. Posible grado de erosión por viento y agua al dejar expuesto sin agua el espejo de agua de la granja, bordos y caminos durante la etapa de secado, afectación del drenaje vertical en sitios con construccion de concreto.

Preparación de los estanques, reservorio, bordos y canales de salida	Flora	No existe agente de cambio ya que el polígono del proyecto carece totalmente de este importante componente biológico y los que se logren establecer sobre canales de llamada y drenes se respetaran.
	Suelo	Sellado del suelo en las etapas constructivas del proyecto con la afectación de 367.00 m^2 que soporta las infraestructuras de piso de concreto como compuertas de entrada y salida, carcamo de bombeo, bodegas, campamento y fosa séptica. Posible grado de erosión por viento y agua al dejar expuesto sin agua el espejo de agua de la granja, bordos y caminos durante la etapa de secado, afectación del drenaje vertical en sitios con construccion de concreto.

Preparación de los estanques, reservorio, bordos y canales de salida	Flora	No existe agente de cambio ya que el polígono del proyecto carece totalmente de este importante componente biológico y los que se logren establecer sobre canales de llamada y drenes se respetaran.
	Suelo	Sellado del suelo en las etapas constructivas del proyecto con la afectación de 367.00 m^2 que soporta las infraestructuras de piso de concreto como compuertas de entrada y salida, carcamo de bombeo, bodegas, campamento y fosa séptica. Posible grado de erosión por viento y agua al dejar expuesto sin agua el espejo de agua de la granja, bordos y caminos durante la etapa de secado, afectación del drenaje vertical en sitios con construccion de concreto.

Preparación de los estanques, reservorio, bordos y canales de salida	Flora	No existe agente de cambio ya que el polígono del proyecto carece totalmente de este importante componente biológico y los que se logren establecer sobre canales de llamada y drenes se respetaran.
	Suelo	Sellado del suelo en las etapas constructivas del proyecto con la afectación de 367.00 m^2 que soporta las infraestructuras de piso de concreto como compuertas de entrada y salida, carcamo de bombeo, bodegas, campamento y fosa séptica. Posible grado de erosión por viento y agua al dejar expuesto sin agua el espejo de agua de la granja, bordos y caminos durante la etapa de secado, afectación del drenaje vertical en sitios con construccion de concreto.

Preparación de los estanques, reservorio, bordos y canales de salida	Flora	No existe agente de cambio ya que el polígono del proyecto carece totalmente de este importante componente biológico y los que se logren establecer sobre canales de llamada y drenes se respetaran.
	Suelo	Sellado del suelo en las etapas constructivas del proyecto con la afectación de 367.00 m^2 que soporta las infraestructuras de piso de concreto como compuertas de entrada y salida, carcamo de bombeo, bodegas, campamento y fosa séptica. Posible grado de erosión por viento y agua al dejar expuesto sin agua el espejo de agua de la granja, bordos y caminos durante la etapa de secado, afectación del drenaje vertical en sitios con construccion de concreto.

Preparación de los estanques, reservorio, bordos y canales de salida	Flora	No existe agente de cambio ya que el polígono del proyecto carece totalmente de este importante componente biológico y los que se logren establecer sobre canales de llamada y drenes se respetaran.
	Suelo	Sellado del suelo en las etapas constructivas del proyecto con la afectación de 367.00 m^2 que soporta las infraestructuras de piso de concreto como compuertas de entrada y salida, carcamo de bombeo, bodegas, campamento y fosa séptica. Posible grado de erosión por viento y agua al dejar expuesto sin agua el espejo de agua de la granja, bordos y caminos durante la etapa de secado, afectación del drenaje vertical en sitios con construccion de concreto.

Preparación de los estanques, reservorio, bordos y canales de salida	Flora	No existe agente de cambio ya que el polígono del proyecto carece totalmente de este importante componente biológico y los que se logren establecer sobre canales de llamada y drenes se respetaran.
	Suelo	Sellado del suelo en las etapas constructivas del proyecto con la afectación de 367.00 m^2 que soporta las infraestructuras de piso de concreto como compuertas de entrada y salida, carcamo de bombeo, bodegas, campamento y fosa séptica. Posible grado de erosión por viento y agua al dejar expuesto sin agua el espejo de agua de la granja, bordos y caminos durante la etapa de secado, afectación del drenaje vertical en sitios con construccion de concreto.

Preparación de los estanques, reservorio, bordos y canales de salida	Flora	No existe agente de cambio ya que el polígono del proyecto carece totalmente de este importante componente biológico y los que se logren establecer sobre canales de llamada y drenes se respetaran.
	Suelo	Sellado del suelo en las etapas constructivas del proyecto con la afectación de 367.00 m^2 que soporta las infraestructuras de piso de concreto como compuertas de entrada y salida, carcamo de bombeo, bodegas, campamento y fosa séptica. Posible grado de erosión por viento y agua al dejar expuesto sin agua el espejo de agua de la granja, bordos y caminos durante la etapa de secado, afectación del drenaje vertical en sitios con construccion de concreto.

Preparación de los estanques, reservorio, bordos y canales de salida	Flora	No existe agente de cambio ya que el polígono del proyecto carece totalmente de este importante componente biológico y los que se logren establecer sobre canales de llamada y drenes se respetaran.
	Suelo	Sellado del suelo en las etapas constructivas del proyecto con la afectación de 367.00 m^2 que soporta las infraestructuras de piso de concreto como compuertas de entrada y salida, carcamo de bombeo, bodegas, campamento y fosa séptica. Posible grado de erosión por viento y agua al dejar expuesto sin agua el espejo de agua de la granja, bordos y caminos durante la etapa de secado, afectación del drenaje vertical en sitios con construccion de concreto.

Preparación de los estanques, reservorio, bordos y canales de salida	Flora	No existe agente de cambio ya que el polígono del proyecto carece totalmente de este importante componente biológico y los que se logren establecer sobre canales de llamada y drenes se respetaran.
	Suelo	Sellado del suelo en las etapas constructivas del proyecto con la afectación de 367.00 m^2 que soporta las infraestructuras de piso de concreto como compuertas de entrada y salida, carcamo de bombeo, bodegas, campamento y fosa séptica. Posible grado de erosión por viento y agua al dejar expuesto sin agua el espejo de agua de la granja, bordos y caminos durante la etapa de secado, afectación del drenaje vertical en sitios con construccion de concreto.

Preparación de los estanques, reservorio, bordos y canales de salida	Flora	No existe agente de cambio ya que el polígono del proyecto carece totalmente de este importante componente biológico y los que se logren establecer sobre canales de llamada y drenes se respetaran.
	Suelo	Sellado del suelo en las etapas constructivas del proyecto con la afectación de 367.00 m^2 que soporta las infraestructuras de piso de concreto como compuertas de entrada y salida, carcamo de bombeo, bodegas, campamento y fosa séptica. Posible grado de erosión por viento y agua al dejar expuesto sin agua el espejo de agua de la granja, bordos y caminos durante la etapa de secado, afectación del drenaje vertical en sitios con construccion de concreto.

Preparación de los estanques, reservorio, bordos y canales de salida	Flora	No existe agente de cambio ya que el polígono del proyecto carece totalmente de este importante componente biológico y los que se logren establecer sobre canales de llamada y drenes se respetaran.
	Suelo	Sellado del suelo en las etapas constructivas del proyecto con la afectación de 367.00 m^2 que soporta las infraestructuras de piso de concreto como compuertas de entrada y salida, carcamo de bombeo, bodegas, campamento y fosa séptica. Posible grado de erosión por viento y agua al dejar expuesto sin agua el espejo de agua de la granja, bordos y caminos durante la etapa de secado, afectación del drenaje vertical en sitios con construccion de concreto.

Preparación de los estanques, reservorio, bordos y canales de salida	Flora	No existe agente de cambio ya que el polígono del proyecto carece totalmente de este importante componente biológico y los que se logren establecer sobre canales de llamada y drenes se respetaran.
	Suelo	Sellado del suelo en las etapas constructivas del proyecto con la afectación de 367.00 m^2 que soporta las infraestructuras de piso de concreto como compuertas de entrada y salida, carcamo de bombeo, bodegas, campamento y fosa séptica. Posible grado de erosión por viento y agua al dejar expuesto sin agua el espejo de agua de la granja, bordos y caminos durante la etapa de secado, afectación del drenaje vertical en sitios con construccion de concreto.

Preparación de los estanques, reservorio, bordos y canales de salida	Flora	No existe agente de cambio ya que el polígono del proyecto carece totalmente de este importante componente biológico y los que se logren establecer sobre canales de llamada y drenes se respetaran.
	Suelo	Sellado del suelo en las etapas constructivas del proyecto con la afectación de 367.00 m^2 que soporta las infraestructuras de piso de concreto como compuertas de entrada y salida, carcamo de bombeo, bodegas, campamento y fosa séptica. Posible grado de erosión por viento y agua al dejar expuesto sin agua el espejo de agua de la granja, bordos y caminos durante la etapa de secado, afectación del drenaje vertical en sitios con construccion de concreto.

Preparación de los estanques, reservorio, bordos y canales de salida	Flora	No existe agente de cambio ya que el polígono del proyecto carece totalmente de este importante componente biológico y los que se logren establecer sobre canales de llamada y drenes se respetaran.
	Suelo	Sellado del suelo en las etapas constructivas del proyecto con la afectación de 367.00 m^2 que soporta las infraestructuras de piso de concreto como compuertas de entrada y salida, carcamo de bombeo, bodegas, campamento y fosa séptica. Posible grado de erosión por viento y agua al dejar expuesto sin agua el espejo de agua de la granja, bordos y caminos durante la etapa de secado, afectación del drenaje vertical en sitios con construccion de concreto.

Preparación de los estanques, reservorio, bordos y canales de salida	Flora	No existe agente de cambio ya que el polígono del proyecto carece totalmente de este importante componente biológico y los que se logren establecer sobre canales de llamada y drenes se respetaran.
	Suelo	Sellado del suelo en las etapas constructivas del proyecto con la afectación de 367.00 m^2 que soporta las infraestructuras de piso de concreto como compuertas de entrada y salida, carcamo de bombeo, bodegas, campamento y fosa séptica. Posible grado de erosión por viento y agua al dejar expuesto sin agua el espejo de agua de la granja, bordos y caminos durante la etapa de secado, afectación del drenaje vertical en sitios con construccion de concreto.

Preparación de los estanques, reservorio, bordos y canales de salida	Flora	No existe agente de cambio ya que el polígono del proyecto carece totalmente de este importante componente biológico y los que se logren establecer sobre canales de llamada y drenes se respetaran.
	Suelo	Sellado del suelo en las etapas constructivas del proyecto con la afectación de 367.00 m^2 que soporta las infraestructuras de piso de concreto como compuertas de entrada y salida, carcamo de bombeo, bodegas, campamento y fosa séptica. Posible grado de erosión por viento y agua al dejar expuesto sin agua el espejo de agua de la granja, bordos y caminos durante la etapa de secado, afectación del drenaje vertical en sitios con construccion de concreto.

Preparación de los estanques, reservorio, bordos y canales de salida	Flora	No existe agente de cambio ya que el polígono del proyecto carece totalmente de este importante componente biológico y los que se logren establecer sobre canales de llamada y drenes se respetaran.
	Suelo	Sellado del suelo en las etapas constructivas del proyecto con la afectación de 367.00 m^2 que soporta las infraestructuras de piso de concreto como compuertas de entrada y salida, carcamo de bombeo, bodegas, campamento y fosa séptica. Posible grado de erosión por viento y agua al dejar expuesto sin agua el espejo de agua de la granja, bordos y caminos durante la etapa de secado, afectación del drenaje vertical en sitios con construccion de concreto.

Preparación de los estanques, reservorio, bordos y canales de salida	Flora	No existe agente de cambio ya que el polígono del proyecto carece totalmente de este importante componente biológico y los que se logren establecer sobre canales de llamada y drenes se respetaran.
	Suelo	Sellado del suelo en las etapas constructivas del proyecto con la afectación de 367.00 m^2 que soporta las infraestructuras de piso de concreto como compuertas de entrada y salida, carcamo de bombeo, bodegas, campamento y fosa séptica. Posible grado de erosión por viento y agua al dejar expuesto sin agua el espejo de agua de la granja, bordos y caminos durante la etapa de secado, afectación del drenaje vertical en sitios con construccion de concreto.

Preparación de los estanques, reservorio, bordos y canales de salida	Flora	No existe agente de cambio ya que el polígono del proyecto carece totalmente de este importante componente biológico y los que se logren establecer sobre canales de llamada y drenes se respetaran.
	Suelo	Sellado del suelo en las etapas constructivas del proyecto con la afectación de 367.00 m^2 que soporta las infraestructuras de piso de concreto como compuertas de entrada y salida, carcamo de bombeo, bodegas, campamento y fosa séptica. Posible grado de erosión por viento y agua al dejar expuesto sin agua el espejo de agua de la granja, bordos y caminos durante la etapa de secado, afectación del drenaje vertical en sitios con construccion de concreto.

Preparación de los estanques, reservorio, bordos y canales de salida	Flora	No existe agente de cambio ya que el polígono del proyecto carece totalmente de este importante componente biológico y los que se logren establecer sobre canales de llamada y drenes se respetaran.
	Suelo	Sellado del suelo en las etapas constructivas del proyecto con la afectación de 367.00 m^2 que soporta las infraestructuras de piso de concreto como compuertas de entrada y salida, carcamo de bombeo, bodegas, campamento y fosa séptica. Posible grado de erosión por viento y agua al dejar expuesto sin agua el espejo de agua de la granja, bordos y caminos durante la etapa de secado, afectación del drenaje vertical en sitios con construccion de concreto.

Preparación de los estanques, reservorio, bordos y canales de salida	Flora	No existe agente de cambio ya que el polígono del proyecto carece totalmente de este importante componente biológico y los que se logren establecer sobre canales de llamada y drenes se respetaran.
	Suelo	Sellado del suelo en las etapas constructivas del proyecto con la afectación de 367.00 m^2 que soporta las infraestructuras de piso de concreto como compuertas de entrada y salida, carcamo de bombeo, bodegas, campamento y fosa séptica. Posible grado de erosión por viento y agua al dejar expuesto sin agua el espejo de agua de la granja, bordos y caminos durante la etapa de secado, afectación del drenaje vertical en sitios con construccion de concreto.

Preparación de los estanques, reservorio, bordos y canales de salida	Flora	No existe agente de cambio ya que el polígono del proyecto carece totalmente de este importante componente biológico y los que se logren establecer sobre canales de llamada y drenes se respetaran.
	Suelo	Sellado del suelo en las etapas constructivas del proyecto con la afectación de 367.00 m^2 que soporta las infraestructuras de piso de concreto como compuertas de entrada y salida, carcamo de bombeo, bodegas, campamento y fosa séptica. Posible grado de erosión por viento y agua al dejar expuesto sin agua el espejo de agua de la granja, bordos y caminos durante la etapa de secado, afectación del drenaje vertical en sitios con construccion de concreto.

Preparación de los estanques, reservorio, bordos y canales de salida	Flora	No existe agente de cambio ya que el polígono del proyecto carece totalmente de este importante componente biológico y los que se logren establecer sobre canales de llamada y drenes se respetaran.
	Suelo	Sellado del suelo en las etapas constructivas del proyecto con la afectación de 367.00 m^2 que soporta las infraestructuras de piso de concreto como compuertas de entrada y salida, carcamo de bombeo, bodegas, campamento y fosa séptica. Posible grado de erosión por viento y agua al dejar expuesto sin agua el espejo de agua de la granja, bordos y caminos durante la etapa de secado, afectación del drenaje vertical en sitios con construccion de concreto.

Preparación de los estanques, reservorio, bordos y canales de salida	Flora	No existe agente de cambio ya que el polígono del proyecto carece totalmente de este importante componente biológico y los que se logren establecer sobre canales de llamada y drenes se respetaran.
	Suelo	Sellado del suelo en las etapas constructivas del proyecto con la afectación de 367.00 m^2 que soporta las infraestructuras de piso de concreto como compuertas de entrada y salida, carcamo de bombeo, bodegas, campamento y fosa séptica. Posible grado de erosión por viento y agua al dejar expuesto sin agua el espejo de agua de la granja, bordos y caminos durante la etapa de secado, afectación del drenaje vertical en sitios con construccion de concreto.

Preparación de los estanques, reservorio, bordos y canales de salida	Flora	No existe agente de cambio ya que el polígono del proyecto carece totalmente de este importante componente biológico y los que se logren establecer sobre canales de llamada y drenes se respetaran.
	Suelo	Sellado del suelo en las etapas constructivas del proyecto con la afectación de 367.00 m^2 que soporta las infraestructuras de piso de concreto como compuertas de entrada y salida, carcamo de bombeo, bodegas, campamento y fosa séptica. Posible grado de erosión por viento y agua al dejar expuesto sin agua el espejo de agua de la granja, bordos y caminos durante la etapa de secado, afectación del drenaje vertical en sitios con construccion de concreto.

Preparación de los estanques, reservorio, bordos y canales de salida	Flora	No existe agente de cambio ya que el polígono del proyecto carece totalmente de este importante componente biológico y los que se logren establecer sobre canales de llamada y drenes se respetaran.
	Suelo	Sellado del suelo en las etapas constructivas del proyecto con la afectación de 367.00 m^2 que soporta las infraestructuras de piso de concreto como compuertas de entrada y salida, carcamo de bombeo, bodegas, campamento y fosa séptica. Posible grado de erosión por viento y agua al dejar expuesto sin agua el espejo de agua de la granja, bordos y caminos durante la etapa de secado, afectación del drenaje vertical en sitios con construccion de concreto.

Preparación de los estanques, reservorio, bordos y canales de salida	Flora	No existe agente de cambio ya que el polígono del proyecto carece totalmente de este importante componente biológico y los que se logren establecer sobre canales de llamada y drenes se respetaran.
	Suelo	Sellado del suelo en las etapas constructivas del proyecto con la afectación de 367.00 m^2 que soporta las infraestructuras de piso de concreto como compuertas de entrada y salida, carcamo de bombeo, bodegas, campamento y fosa séptica. Posible grado de erosión por viento y agua al dejar expuesto sin agua el espejo de agua de la granja, bordos y caminos durante la etapa de secado, afectación del drenaje vertical en sitios con construccion de concreto.

Preparación de los estanques, reservorio, bordos y canales de salida	Flora	No existe agente de cambio ya que el polígono del proyecto carece totalmente de este importante componente biológico y los que se logren establecer sobre canales de llamada y drenes se respetaran.
	Suelo	Sellado del suelo en las etapas constructivas del proyecto con la afectación de 367.00 m^2 que soporta las infraestructuras de piso de concreto como compuertas de entrada y salida, carcamo de bombeo, bodegas, campamento y fosa séptica. Posible grado de erosión por viento y agua al dejar expuesto sin agua el espejo de agua de la granja, bordos y caminos durante la etapa de secado, afectación del drenaje vertical en sitios con construccion de concreto.

Preparación de los estanques, reservorio, bordos y canales de salida	Flora	No existe agente de cambio ya que el polígono del proyecto carece totalmente de este importante componente biológico y los que se logren establecer sobre canales de llamada y drenes se respetaran.
	Suelo	Sellado del suelo en las etapas constructivas del proyecto con la afectación de 367.00 m^2 que soporta las infraestructuras de piso de concreto como compuertas de entrada y salida, carcamo de bombeo, bodegas, campamento y fosa séptica. Posible grado de erosión por viento y agua al dejar expuesto sin agua el espejo de agua de la granja, bordos y caminos durante la etapa de secado, afectación del drenaje vertical en sitios con construccion de concreto.

Preparación de los estanques, reservorio, bordos y canales de salida	Flora	No existe agente de cambio ya que el polígono del proyecto carece totalmente de este importante componente biológico y los que se logren establecer sobre canales de llamada y drenes se respetaran.
	Suelo	Sellado del suelo en las etapas constructivas del proyecto con la afectación de 367.00 m^2 que soporta las infraestructuras de piso de concreto como compuertas de entrada y salida, carcamo de bombeo, bodegas, campamento y fosa séptica. Posible grado de erosión por viento y agua al dejar expuesto sin agua el espejo de agua de la granja, bordos y caminos durante la etapa de secado, afectación del drenaje vertical en sitios con construccion de concreto.

Preparación de los estanques, reservorio, bordos y canales de salida	Flora	No existe agente de cambio ya que el polígono del proyecto carece totalmente de este importante componente biológico y los que se logren establecer sobre canales de llamada y drenes se respetaran.
	Suelo	Sellado del suelo en las etapas constructivas del proyecto con la afectación de 367.00 m^2 que soporta las infraestructuras de piso de concreto como compuertas de entrada y salida, carcamo de bombeo, bodegas, campamento y fosa séptica. Posible grado de erosión por viento y agua al dejar expuesto sin agua el espejo de agua de la granja, bordos y caminos durante la etapa de secado, afectación del drenaje vertical en sitios con construccion de concreto.

Preparación de los estanques, reservorio, bordos y canales de salida	Flora	No existe agente de cambio ya que el polígono del proyecto carece totalmente de este importante componente biológico y los que se logren establecer sobre canales de llamada y drenes se respetaran.
	Suelo	Sellado del suelo en las etapas constructivas del proyecto con la afectación de 367.00 m^2 que soporta las infraestructuras de piso de concreto como compuertas de entrada y salida, carcamo de bombeo, bodegas, campamento y fosa séptica. Posible grado de erosión por viento y agua al dejar expuesto sin agua el espejo de agua de la granja, bordos y caminos durante la etapa de secado, afectación del drenaje vertical en sitios con construccion de concreto.

Preparación de los estanques, reservorio, bordos y canales de salida	Flora	No existe agente de cambio ya que el polígono del proyecto carece totalmente de este importante componente biológico y los que se logren establecer sobre canales de llamada y drenes se respetaran.
	Suelo	Sellado del suelo en las etapas constructivas del proyecto con la afectación de 367.00 m^2 que soporta las infraestructuras de piso de concreto como compuertas de entrada y salida, carcamo de bombeo, bodegas, campamento y fosa séptica. Posible grado de erosión por viento y agua al dejar expuesto sin agua el espejo de agua de la granja, bordos y caminos durante la etapa de secado, afectación del drenaje vertical en sitios con construccion de concreto.

Preparación de los estanques, reservorio, bordos y canales de salida	Flora	No existe agente de cambio ya que el polígono del proyecto carece totalmente de este importante componente biológico y los que se logren establecer sobre canales de llamada y drenes se respetaran.
	Suelo	Sellado del suelo en las etapas constructivas del proyecto con la afectación de 367.00 m^2 que soporta las infraestructuras de piso de concreto como compuertas de entrada y salida, carcamo de bombeo, bodegas, campamento y fosa séptica. Posible grado de erosión por viento y agua al dejar expuesto sin agua el espejo de agua de la granja, bordos y caminos durante la etapa de secado, afectación del drenaje vertical en sitios con construccion de concreto.

Preparación de los estanques, reservorio, bordos y canales de salida	Flora	No existe agente de cambio ya que el polígono del proyecto carece totalmente de este importante componente biológico y los que se logren establecer sobre canales de llamada y drenes se respetaran.
	Suelo	Sellado del suelo en las etapas constructivas del proyecto con la afectación de 367.00 m^2 que soporta las infraestructuras de piso de concreto como compuertas de entrada y salida, carcamo de bombeo, bodegas, campamento y fosa séptica. Posible grado de erosión por viento y agua al dejar expuesto sin agua el espejo de agua de la granja, bordos y caminos durante la etapa de secado, afectación del drenaje vertical en sitios con construccion de concreto.

Preparación de los estanques, reservorio, bordos y canales de salida	Flora	No existe agente de cambio ya que el polígono del proyecto carece totalmente de este importante componente biológico y los que se logren establecer sobre canales de llamada y drenes se respetaran.
	Suelo	Sellado del suelo en las etapas constructivas del proyecto con la afectación de 367.00 m^2 que soporta las infraestructuras de piso de concreto como compuertas de entrada y salida, carcamo de bombeo, bodegas, campamento y fosa séptica. Posible grado de erosión por viento y agua al dejar expuesto sin agua el espejo de agua de la granja, bordos y caminos durante la etapa de secado, afectación del drenaje vertical en sitios con construccion de concreto.

Preparación de los estanques, reservorio, bordos y canales de salida	Flora	No existe agente de cambio ya que el polígono del proyecto carece totalmente de este importante componente biológico y los que se logren establecer sobre canales de llamada y drenes se respetaran.
	Suelo	Sellado del suelo en las etapas constructivas del proyecto con la afectación de 367.00 m^2 que soporta las infraestructuras de piso de concreto como compuertas de entrada y salida, carcamo de bombeo, bodegas, campamento y fosa séptica. Posible grado de erosión por viento y agua al dejar expuesto sin agua el espejo de agua de la granja, bordos y caminos durante la etapa de secado, afectación del drenaje vertical en sitios con construccion de concreto.

Preparación de los estanques, reservorio, bordos y canales de salida	Flora	No existe agente de cambio ya que el polígono del proyecto carece totalmente de este importante componente biológico y los que se logren establecer sobre canales de llamada y drenes se respetaran.
	Suelo	Sellado del suelo en las etapas constructivas del proyecto con la afectación de 367.00 m^2 que soporta las infraestructuras de piso de concreto como compuertas de entrada y salida, carcamo de bombeo, bodegas, campamento y fosa séptica. Posible grado de erosión por viento y agua al dejar expuesto sin agua el espejo de agua de la granja, bordos y caminos durante la etapa de secado, afectación del drenaje vertical en sitios con construccion de concreto.

Preparación de los estanques, reservorio, bordos y canales de salida	Flora	No existe agente de cambio ya que el polígono del proyecto carece totalmente de este importante componente biológico y los que se logren establecer sobre canales de llamada y drenes se respetaran.
	Suelo	Sellado del suelo en las etapas constructivas del proyecto con la afectación de 367.00 m^2 que soporta las infraestructuras de piso de concreto como compuertas de entrada y salida, carcamo de bombeo, bodegas, campamento y fosa séptica. Posible grado de erosión por viento y agua al dejar expuesto sin agua el espejo de agua de la granja, bordos y caminos durante la etapa de secado, afectación del drenaje vertical en sitios con construccion de concreto.

Preparación de los estanques, reservorio, bordos y canales de salida	Flora	No existe agente de cambio ya que el polígono del proyecto carece totalmente de este importante componente biológico y los que se logren establecer sobre canales de llamada y drenes se respetaran.
	Suelo	Sellado del suelo en las etapas constructivas del proyecto con la afectación de 367.00 m^2 que soporta las infraestructuras de piso de concreto como compuertas de entrada y salida, carcamo de bombeo, bodegas, campamento y fosa séptica. Posible grado de erosión por viento y agua al dejar expuesto sin agua el espejo de agua de la granja, bordos y caminos durante la etapa de secado, afectación del drenaje vertical en sitios con construccion de concreto.

Preparación de los estanques, reservorio, bordos y canales de salida	Flora	No existe agente de cambio ya que el polígono del proyecto carece totalmente de este importante componente biológico y los que se logren establecer sobre canales de llamada y drenes se respetaran.
	Suelo	Sellado del suelo en las etapas constructivas del proyecto con la afectación de 367.00 m^2 que soporta las infraestructuras de piso de concreto como compuertas de entrada y salida, carcamo de bombeo, bodegas, campamento y fosa séptica. Posible grado de erosión por viento y agua al dejar expuesto sin agua el espejo de agua de la granja, bordos y caminos durante la etapa de secado, afectación del drenaje vertical en sitios con construccion de concreto.

Preparación de los estanques, reservorio, bordos y canales de salida	Flora	No existe agente de cambio ya que el polígono del proyecto carece totalmente de este importante componente biológico y los que se logren establecer sobre canales de llamada y drenes se respetaran.
	Suelo	Sellado del suelo en las etapas constructivas del proyecto con la afectación de 367.00 m^2 que soporta las infraestructuras de piso de concreto como compuertas de entrada y salida, carcamo de bombeo, bodegas, campamento y fosa séptica. Posible grado de erosión por viento y agua al dejar expuesto sin agua el espejo de agua de la granja, bordos y caminos durante la etapa de secado, afectación del drenaje vertical en sitios con construccion de concreto.

Preparación de los estanques, reservorio, bordos y canales de salida	Flora	No existe agente de cambio ya que el polígono del proyecto carece totalmente de este importante componente biológico y los que se logren establecer sobre canales de llamada y drenes se respetaran.
	Suelo	Sellado del suelo en las etapas constructivas del proyecto con la afectación de 367.00 m^2 que soporta las infraestructuras de piso de concreto como compuertas de entrada y salida, carcamo de bombeo, bodegas, campamento y fosa séptica. Posible grado de erosión por viento y agua al dejar expuesto sin agua el espejo de agua de la granja, bordos y caminos durante la etapa de secado, afectación del drenaje vertical en sitios con construccion de concreto.

Preparación de los estanques, reservorio, bordos y canales de salida	Flora	No existe agente de cambio ya que el polígono del proyecto carece totalmente de este importante componente biológico y los que se logren establecer sobre canales de llamada y drenes se respetaran.
	Suelo	Sellado del suelo en las etapas constructivas del proyecto con la afectación de 367.00 m^2 que soporta las infraestructuras de piso de concreto como compuertas de entrada y salida, carcamo de bombeo, bodegas, campamento y fosa séptica. Posible grado de erosión por viento y agua al dejar expuesto sin agua el espejo de agua de la granja, bordos y caminos durante la etapa de secado, afectación del drenaje vertical en sitios con construccion de concreto.

Preparación de los estanques, reservorio, bordos y canales de salida	Flora	No existe agente de cambio ya que el polígono del proyecto carece totalmente de este importante componente biológico y los que se logren establecer sobre canales de llamada y drenes se respetaran.
	Suelo	Sellado del suelo en las etapas constructivas del proyecto con la afectación de 367.00 m^2 que soporta las infraestructuras de piso de concreto como compuertas de entrada y salida, carcamo de bombeo, bodegas, campamento y fosa séptica. Posible grado de erosión por viento y agua al dejar expuesto sin agua el espejo de agua de la granja, bordos y caminos durante la etapa de secado, afectación del drenaje vertical en sitios con construccion de concreto.

Preparación de los estanques, reservorio, bordos y canales de salida	Flora	No existe agente de cambio ya que el polígono del proyecto carece totalmente de este importante componente biológico y los que se logren establecer sobre canales de llamada y drenes se respetaran.
	Suelo	Sellado del suelo en las etapas constructivas del proyecto con la afectación de 367.00 m^2 que soporta las infraestructuras de piso de concreto como compuertas de entrada y salida, carcamo de bombeo, bodegas, campamento y fosa séptica. Posible grado de erosión por viento y agua al dejar expuesto sin agua el espejo de agua de la granja, bordos y caminos durante la etapa de secado, afectación del drenaje vertical en sitios con construccion de concreto.

Preparación de los estanques, reservorio, bordos y canales de salida	Flora	No existe agente de cambio ya que el polígono del proyecto carece totalmente de este importante componente biológico y los que se logren establecer sobre canales de llamada y drenes se respetaran.
	Suelo	Sellado del suelo en las etapas constructivas del proyecto con la afectación de 367.00 m^2 que soporta las infraestructuras de piso de concreto como compuertas de entrada y salida, carcamo de bombeo, bodegas, campamento y fosa séptica. Posible grado de erosión por viento y agua al dejar expuesto sin agua el espejo de agua de la granja, bordos y caminos durante la etapa de secado, afectación del drenaje vertical en sitios con construccion de concreto.

Preparación de los estanques, reservorio, bordos y canales de salida	Flora	No existe agente de cambio ya que el polígono del proyecto carece totalmente de este importante componente biológico y los que se logren establecer sobre canales de llamada y drenes se respetaran.
	Suelo	Sellado del suelo en las etapas constructivas del proyecto con la afectación de 367.00 m^2 que soporta las infraestructuras de piso de concreto como compuertas de entrada y salida, carcamo de bombeo, bodegas, campamento y fosa séptica. Posible grado de erosión por viento y agua al dejar expuesto sin agua el espejo de agua de la granja, bordos y caminos durante la etapa de secado, afectación del drenaje vertical en sitios con construccion de concreto.

Preparación de los estanques, reservorio, bordos y canales de salida	Flora	No existe agente de cambio ya que el polígono del proyecto carece totalmente de este importante componente biológico y los que se logren establecer sobre canales de llamada y drenes se respetaran.
	Suelo	Sellado del suelo en las etapas constructivas del proyecto con la afectación de 367.00 m^2 que soporta las infraestructuras de piso de concreto como compuertas de entrada y salida, carcamo de bombeo, bodegas, campamento y fosa séptica. Posible grado de erosión por viento y agua al dejar expuesto sin agua el espejo de agua de la granja, bordos y caminos durante la etapa de secado, afectación del drenaje vertical en sitios con construccion de concreto.

Preparación de los estanques, reservorio, bordos y canales de salida	Flora	No existe agente de cambio ya que el polígono del proyecto carece totalmente de este importante componente biológico y los que se logren establecer sobre canales de llamada y drenes se respetaran.
	Suelo	Sellado del suelo en las etapas constructivas del proyecto con la afectación de 367.00 m^2 que soporta las infraestructuras de piso de concreto como compuertas de entrada y salida, carcamo de bombeo, bodegas, campamento y fosa séptica. Posible grado de erosión por viento y agua al dejar expuesto sin agua el espejo de agua de la granja, bordos y caminos durante la etapa de secado, afectación del drenaje vertical en sitios con construccion de concreto.

Preparación de los estanques, reservorio, bordos y canales de salida	Flora	No existe agente de cambio ya que el polígono del proyecto carece totalmente de este importante componente biológico y los que se logren establecer sobre canales de llamada y drenes se respetaran.
	Suelo	Sellado del suelo en las etapas constructivas del proyecto con la afectación de 367.00 m^2 que soporta las infraestructuras de piso de concreto como compuertas de entrada y salida, carcamo de bombeo, bodegas, campamento y fosa séptica. Posible grado de erosión por viento y agua al dejar expuesto sin agua el espejo de agua de la granja, bordos y caminos durante la etapa de secado, afectación del drenaje vertical en sitios con construccion de concreto.

Preparación de los estanques, reservorio, bordos y canales de salida	Flora	No existe agente de cambio ya que el polígono del proyecto carece totalmente de este importante componente biológico y los que se logren establecer sobre canales de llamada y drenes se respetaran.
	Suelo	Sellado del suelo en las etapas constructivas del proyecto con la afectación de 367.00 m^2 que soporta las infraestructuras de piso de concreto como compuertas de entrada y salida, carcamo de bombeo, bodegas, campamento y fosa séptica. Posible grado de erosión por viento y agua al dejar expuesto sin agua el espejo de agua de la granja, bordos y caminos durante la etapa de secado, afectación del drenaje vertical en sitios con construccion de concreto.

Preparación de los estanques, reservorio, bordos y canales de salida	Flora	No existe agente de cambio ya que el polígono del proyecto carece totalmente de este importante componente biológico y los que se logren establecer sobre canales de llamada y drenes se respetaran.
	Suelo	Sellado del suelo en las etapas constructivas del proyecto con la afectación de 367.00 m^2 que soporta las infraestructuras de piso de concreto como compuertas de entrada y salida, carcamo de bombeo, bodegas, campamento y fosa séptica. Posible grado de erosión por viento y agua al dejar expuesto sin agua el espejo de agua de la granja, bordos y caminos durante la etapa de secado, afectación del drenaje vertical en sitios con construccion de concreto.

Preparación de los estanques, reservorio, bordos y canales de salida	Flora	No existe agente de cambio ya que el polígono del proyecto carece totalmente de este importante componente biológico y los que se logren establecer sobre canales de llamada y drenes se respetaran.
	Suelo	Sellado del suelo en las etapas constructivas del proyecto con la afectación de 367.00 m^2 que soporta las infraestructuras de piso de concreto como compuertas de entrada y salida, carcamo de bombeo, bodegas, campamento y fosa séptica. Posible grado de erosión por viento y agua al dejar expuesto sin agua el espejo de agua de la granja, bordos y caminos durante la etapa de secado, afectación del drenaje vertical en sitios con construccion de concreto.

Preparación de los estanques, reservorio, bordos y canales de salida	Flora	No existe agente de cambio ya que el polígono del proyecto carece totalmente de este importante componente biológico y los que se logren establecer sobre canales de llamada y drenes se respetaran.
	Suelo	Sellado del suelo en las etapas constructivas del proyecto con la afectación de 367.00 m^2 que soporta las infraestructuras de piso de concreto como compuertas de entrada y salida, carcamo de bombeo, bodegas, campamento y fosa séptica. Posible grado de erosión por viento y agua al dejar expuesto sin agua el espejo de agua de la granja, bordos y caminos durante la etapa de secado, afectación del drenaje vertical en sitios con construccion de concreto.

Preparación de los estanques, reservorio, bordos y canales de salida	Flora	No existe agente de cambio ya que el polígono del proyecto carece totalmente de este importante componente biológico y los que se logren establecer sobre canales de llamada y drenes se respetaran.
	Suelo	Sellado del suelo en las etapas constructivas del proyecto con la afectación de 367.00 m^2 que soporta las infraestructuras de piso de concreto como compuertas de entrada y salida, carcamo de bombeo, bodegas, campamento y fosa séptica. Posible grado de erosión por viento y agua al dejar expuesto sin agua el espejo de agua de la granja, bordos y caminos durante la etapa de secado, afectación del drenaje vertical en sitios con construccion de concreto.

Preparación de los estanques, reservorio, bordos y canales de salida	Flora	No existe agente de cambio ya que el polígono del proyecto carece totalmente de este importante componente biológico y los que se logren establecer sobre canales de llamada y drenes se respetaran.
	Suelo	Sellado del suelo en las etapas constructivas del proyecto con la afectación de 367.00 m^2 que soporta las infraestructuras de piso de concreto como compuertas de entrada y salida, carcamo de bombeo, bodegas, campamento y fosa séptica. Posible grado de erosión por viento y agua al dejar expuesto sin agua el espejo de agua de la granja, bordos y caminos durante la etapa de secado, afectación del drenaje vertical en sitios con construccion de concreto.

Preparación de los estanques, reservorio, bordos y canales de salida	Flora	No existe agente de cambio ya que el polígono del proyecto carece totalmente de este importante componente biológico y los que se logren establecer sobre canales de llamada y drenes se respetaran.
	Suelo	Sellado del suelo en las etapas constructivas del proyecto con la afectación de 367.00 m^2 que soporta las infraestructuras de piso de concreto como compuertas de entrada y salida, carcamo de bombeo, bodegas, campamento y fosa séptica. Posible grado de erosión por viento y agua al dejar expuesto sin agua el espejo de agua de la granja, bordos y caminos durante la etapa de secado, afectación del drenaje vertical en sitios con construccion de concreto.

Preparación de los estanques, reservorio, bordos y canales de salida	Flora	No existe agente de cambio ya que el polígono del proyecto carece totalmente de este importante componente biológico y los que se logren establecer sobre canales de llamada y drenes se respetaran.
	Suelo	Sellado del suelo en las etapas constructivas del proyecto con la afectación de 367.00 m^2 que soporta las infraestructuras de piso de concreto como compuertas de entrada y salida, carcamo de bombeo, bodegas, campamento y fosa séptica. Posible grado de erosión por viento y agua al dejar expuesto sin agua el espejo de agua de la granja, bordos y caminos durante la etapa de secado, afectación del drenaje vertical en sitios con construccion de concreto.

Preparación de los estanques, reservorio, bordos y canales de salida	Flora	No existe agente de cambio ya que el polígono del proyecto carece totalmente de este importante componente biológico y los que se logren establecer sobre canales de llamada y drenes se respetaran.
	Suelo	Sellado del suelo en las etapas constructivas del proyecto con la afectación de 367.00 m^2 que soporta las infraestructuras de piso de concreto como compuertas de entrada y salida, carcamo de bombeo, bodegas, campamento y fosa séptica. Posible grado de erosión por viento y agua al dejar expuesto sin agua el espejo de agua de la granja, bordos y caminos durante la etapa de secado, afectación del drenaje vertical en sitios con construccion de concreto.

Preparación de los estanques, reservorio, bordos y canales de salida	Flora	No existe agente de cambio ya que el polígono del proyecto carece totalmente de este importante componente biológico y los que se logren establecer sobre canales de llamada y drenes se respetaran.
	Suelo	Sellado del suelo en las etapas constructivas del proyecto con la afectación de 367.00 m^2 que soporta las infraestructuras de piso de concreto como compuertas de entrada y salida, carcamo de bombeo, bodegas, campamento y fosa séptica. Posible grado de erosión por viento y agua al dejar expuesto sin agua el espejo de agua de la granja, bordos y caminos durante la etapa de secado, afectación del drenaje vertical en sitios con construccion de concreto.

Preparación de los estanques, reservorio, bordos y canales de salida	Flora	No existe agente de cambio ya que el polígono del proyecto carece totalmente de este importante componente biológico y los que se logren establecer sobre canales de llamada y drenes se respetaran.
	Suelo	Sellado del suelo en las etapas constructivas del proyecto con la afectación de 367.00 m^2 que soporta las infraestructuras de piso de concreto como compuertas de entrada y salida, carcamo de bombeo, bodegas, campamento y fosa séptica. Posible grado de erosión por viento y agua al dejar expuesto sin agua el espejo de agua de la granja, bordos y caminos durante la etapa de secado, afectación del drenaje vertical en sitios con construccion de concreto.

Preparación de los estanques, reservorio, bordos y canales de salida	Flora	No existe agente de cambio ya que el polígono del proyecto carece totalmente de este importante componente biológico y los que se logren establecer sobre canales de llamada y drenes se respetaran.
	Suelo	Sellado del suelo en las etapas constructivas del proyecto con la afectación de 367.00 m^2 que soporta las infraestructuras de piso de concreto como compuertas de entrada y salida, carcamo de bombeo, bodegas, campamento y fosa séptica. Posible grado de erosión por viento y agua al dejar expuesto sin agua el espejo de agua de la granja, bordos y caminos durante la etapa de secado, afectación del drenaje vertical en sitios con construccion de concreto.

Preparación de los estanques, reservorio, bordos y canales de salida	Flora	No existe agente de cambio ya que el polígono del proyecto carece totalmente de este importante componente biológico y los que se logren establecer sobre canales de llamada y drenes se respetaran.
	Suelo	Sellado del suelo en las etapas constructivas del proyecto con la afectación de 367.00 m^2 que soporta las infraestructuras de piso de concreto como compuertas de entrada y salida, carcamo de bombeo, bodegas, campamento y fosa séptica. Posible grado de erosión por viento y agua al dejar expuesto sin agua el espejo de agua de la granja, bordos y caminos durante la etapa de secado, afectación del drenaje vertical en sitios con construccion de concreto.

Preparación de los estanques, reservorio, bordos y canales de salida	Flora	No existe agente de cambio ya que el polígono del proyecto carece totalmente de este importante componente biológico y los que se logren establecer sobre canales de llamada y drenes se respetaran.
	Suelo	Sellado del suelo en las etapas constructivas del proyecto con la afectación de 367.00 m^2 que soporta las infraestructuras de piso de concreto como compuertas de entrada y salida, carcamo de bombeo, bodegas, campamento y fosa séptica. Posible grado de erosión por viento y agua al dejar expuesto sin agua el espejo de agua de la granja, bordos y caminos durante la etapa de secado, afectación del drenaje vertical en sitios con construccion de concreto.

Preparación de los estanques, reservorio, bordos y canales de salida	Flora	No existe agente de cambio ya que el polígono del proyecto carece totalmente de este importante componente biológico y los que se logren establecer sobre canales de llamada y drenes se respetaran.
	Suelo	Sellado del suelo en las etapas constructivas del proyecto con la afectación de 367.00 m^2 que soporta las infraestructuras de piso de concreto como compuertas de entrada y salida, carcamo de bombeo, bodegas, campamento y fosa séptica. Posible grado de erosión por viento y agua al dejar expuesto sin agua el espejo de agua de la granja, bordos y caminos durante la etapa de secado, afectación del drenaje vertical en sitios con construccion de concreto.

Preparación de los estanques, reservorio, bordos y canales de salida	Flora	No existe agente de cambio ya que el polígono del proyecto carece totalmente de este importante componente biológico y los que se logren establecer sobre canales de llamada y drenes se respetaran.
	Suelo	Sellado del suelo en las etapas constructivas del proyecto con la afectación de 367.00 m^2 que soporta las infraestructuras de piso de concreto como compuertas de entrada y salida, carcamo de bombeo, bodegas, campamento y fosa séptica. Posible grado de erosión por viento y agua al dejar expuesto sin agua el espejo de agua de la granja, bordos y caminos durante la etapa de secado, afectación del drenaje vertical en sitios con construccion de concreto.

Preparación de los estanques, reservorio, bordos y canales de salida	Flora	No existe agente de cambio ya que el polígono del proyecto carece totalmente de este importante componente biológico y los que se logren establecer sobre canales de llamada y drenes se respetaran.
	Suelo	Sellado del suelo en las etapas constructivas del proyecto con la afectación de 367.00 m^2 que soporta las infraestructuras de piso de concreto como compuertas de entrada y salida, carcamo de bombeo, bodegas, campamento y fosa séptica. Posible grado de erosión por viento y agua al dejar expuesto sin agua el espejo de agua de la granja, bordos y caminos durante la etapa de secado, afectación del drenaje vertical en sitios con construccion de concreto.

Preparación de los estanques, reservorio, bordos y canales de salida	Flora	No existe agente de cambio ya que el polígono del proyecto carece totalmente de este importante componente biológico y los que se logren establecer sobre canales de llamada y drenes se respetaran.
	Suelo	Sellado del suelo en las etapas constructivas del proyecto con la afectación de 367.00 m^2 que soporta las infraestructuras de piso de concreto como compuertas de entrada y salida, carcamo de bombeo, bodegas, campamento y fosa séptica. Posible grado de erosión por viento y agua al dejar expuesto sin agua el espejo de agua de la granja, bordos y caminos durante la etapa de secado, afectación del drenaje vertical en sitios con construccion de concreto.

Preparación de los estanques, reservorio, bordos y canales de salida	Flora	No existe agente de cambio ya que el polígono del proyecto carece totalmente de este importante componente biológico y los que se logren establecer sobre canales de llamada y drenes se respetaran.
	Suelo	Sellado del suelo en las etapas constructivas del proyecto con la afectación de 367.00 m^2 que soporta las infraestructuras de piso de concreto como compuertas de entrada y salida, carcamo de bombeo, bodegas, campamento y fosa séptica. Posible grado de erosión por viento y agua al dejar expuesto sin agua el espejo de agua de la granja, bordos y caminos durante la etapa de secado, afectación del drenaje vertical en sitios con construccion de concreto.

Preparación de los estanques, reservorio, bordos y canales de salida	Flora	No existe agente de cambio ya que el polígono del proyecto carece totalmente de este importante componente biológico y los que se logren establecer sobre canales de llamada y drenes se respetaran.
	Suelo	Sellado del suelo en las etapas constructivas del proyecto con la afectación de 367.00 m^2 que soporta las infraestructuras de piso de concreto como compuertas de entrada y salida, carcamo de bombeo, bodegas, campamento y fosa séptica. Posible grado de erosión por viento y agua al dejar expuesto sin agua el espejo de agua de la granja, bordos y caminos durante la etapa de secado, afectación del drenaje vertical en sitios con construccion de concreto.

Preparación de los estanques, reservorio, bordos y canales de salida	Flora	No existe agente de cambio ya que el polígono del proyecto carece totalmente de este importante componente biológico y los que se logren establecer sobre canales de llamada y drenes se respetaran.
	Suelo	Sellado del suelo en las etapas constructivas del proyecto con la afectación de 367.00 m^2 que soporta las infraestructuras de piso de concreto como compuertas de entrada y salida, carcamo de bombeo, bodegas, campamento y fosa séptica. Posible grado de erosión por viento y agua al dejar expuesto sin agua el espejo de agua de la granja, bordos y caminos durante la etapa de secado, afectación del drenaje vertical en sitios con construccion de concreto.

Preparación de los estanques, reservorio, bordos y canales de salida	Flora	No existe agente de cambio ya que el polígono del proyecto carece totalmente de este importante componente biológico y los que se logren establecer sobre canales de llamada y drenes se respetaran.
	Suelo	Sellado del suelo en las etapas constructivas del proyecto con la afectación de 367.00 m^2 que soporta las infraestructuras de piso de concreto como compuertas de entrada y salida, carcamo de bombeo, bodegas, campamento y fosa séptica. Posible grado de erosión por viento y agua al dejar expuesto sin agua el espejo de agua de la granja, bordos y caminos durante la etapa de secado, afectación del drenaje vertical en sitios con construccion de concreto.

Preparación de los estanques, reservorio, bordos y canales de salida	Flora	No existe agente de cambio ya que el polígono del proyecto carece totalmente de este importante componente biológico y los que se logren establecer sobre canales de llamada y drenes se respetaran.
	Suelo	Sellado del suelo en las etapas constructivas del proyecto con la afectación de 367.00 m^2 que soporta las infraestructuras de piso de concreto como compuertas de entrada y salida, carcamo de bombeo, bodegas, campamento y fosa séptica. Posible grado de erosión por viento y agua al dejar expuesto sin agua el espejo de agua de la granja, bordos y caminos durante la etapa de secado, afectación del drenaje vertical en sitios con construccion de concreto.

Preparación de los estanques, reservorio, bordos y canales de salida	Flora	No existe agente de cambio ya que el polígono del proyecto carece totalmente de este importante componente biológico y los que se logren establecer sobre canales de llamada y drenes se respetaran.
	Suelo	Sellado del suelo en las etapas constructivas del proyecto con la afectación de 367.00 m^2 que soporta las infraestructuras de piso de concreto como compuertas de entrada y salida, carcamo de bombeo, bodegas, campamento y fosa séptica. Posible grado de erosión por viento y agua al dejar expuesto sin agua el espejo de agua de la granja, bordos y caminos durante la etapa de secado, afectación del drenaje vertical en sitios con construccion de concreto.

Preparación de los estanques, reservorio, bordos y canales de salida	Flora	No existe agente de cambio ya que el polígono del proyecto carece totalmente de este importante componente biológico y los que se logren establecer sobre canales de llamada y drenes se respetaran.
	Suelo	Sellado del suelo en las etapas constructivas del proyecto con la afectación de 367.00 m^2 que soporta las infraestructuras de piso de concreto como compuertas de entrada y salida, carcamo de bombeo, bodegas, campamento y fosa séptica. Posible grado de erosión por viento y agua al dejar expuesto sin agua el espejo de agua de la granja, bordos y caminos durante la etapa de secado, afectación del drenaje vertical en sitios con construccion de concreto.

Preparación de los estanques, reservorio, bordos y canales de salida	Flora	No existe agente de cambio ya que el polígono del proyecto carece totalmente de este importante componente biológico y los que se logren establecer sobre canales de llamada y drenes se respetaran.
	Suelo	Sellado del suelo en las etapas constructivas del proyecto con la afectación de 367.00 m^2 que soporta las infraestructuras de piso de concreto como compuertas de entrada y salida, carcamo de bombeo, bodegas, campamento y fosa séptica. Posible grado de erosión por viento y agua al dejar expuesto sin agua el espejo de agua de la granja, bordos y caminos durante la etapa de secado, afectación del drenaje vertical en sitios con construccion de concreto.

Preparación de los estanques, reservorio, bordos y canales de salida	Flora	No existe agente de cambio ya que el polígono del proyecto carece totalmente de este importante componente biológico y los que se logren establecer sobre canales de llamada y drenes se respetaran.
	Suelo	Sellado del suelo en las etapas constructivas del proyecto con la afectación de 367.00 m^2 que soporta las infraestructuras de piso de concreto como compuertas de entrada y salida, carcamo de bombeo, bodegas, campamento y fosa séptica. Posible grado de erosión por viento y agua al dejar expuesto sin agua el espejo de agua de la granja, bordos y caminos durante la etapa de secado, afectación del drenaje vertical en sitios con construccion de concreto.

Preparación de los estanques, reservorio, bordos y canales de salida	Flora	No existe agente de cambio ya que el polígono del proyecto carece totalmente de este importante componente biológico y los que se logren establecer sobre canales de llamada y drenes se respetaran.
	Suelo	Sellado del suelo en las etapas constructivas del proyecto con la afectación de 367.00 m^2 que soporta las infraestructuras de piso de concreto como compuertas de entrada y salida, carcamo de bombeo, bodegas, campamento y fosa séptica. Posible grado de erosión por viento y agua al dejar expuesto sin agua el espejo de agua de la granja, bordos y caminos durante la etapa de secado, afectación del drenaje vertical en sitios con construccion de concreto.

Preparación de los estanques, reservorio, bordos y canales de salida	Flora	No existe agente de cambio ya que el polígono del proyecto carece totalmente de este importante componente biológico y los que se logren establecer sobre canales de llamada y drenes se respetaran.
	Suelo	Sellado del suelo en las etapas constructivas del proyecto con la afectación de 367.00 m^2 que soporta las infraestructuras de piso de concreto como compuertas de entrada y salida, carcamo de bombeo, bodegas, campamento y fosa séptica. Posible grado de erosión por viento y agua al dejar expuesto sin agua el espejo de agua de la granja, bordos y caminos durante la etapa de secado, afectación del drenaje vertical en sitios con construccion de concreto.

Preparación de los estanques, reservorio, bordos y canales de salida	Flora	No existe agente de cambio ya que el polígono del proyecto carece totalmente de este importante componente biológico y los que se logren establecer sobre canales de llamada y drenes se respetaran.
	Suelo	Sellado del suelo en las etapas constructivas del proyecto con la afectación de 367.00 m^2 que soporta las infraestructuras de piso de concreto como compuertas de entrada y salida, carcamo de bombeo, bodegas, campamento y fosa séptica. Posible grado de erosión por viento y agua al dejar expuesto sin agua el espejo de agua de la granja, bordos y caminos durante la etapa de secado, afectación del drenaje vertical en sitios con construccion de concreto.

Preparación de los estanques, reservorio, bordos y canales de salida	Flora	No existe agente de cambio ya que el polígono del proyecto carece totalmente de este importante componente biológico y los que se logren establecer sobre canales de llamada y drenes se respetaran.
	Suelo	Sellado del suelo en las etapas constructivas del proyecto con la afectación de 367.00 m^2 que soporta las infraestructuras de piso de concreto como compuertas de entrada y salida, carcamo de bombeo, bodegas, campamento y fosa séptica. Posible grado de erosión por viento y agua al dejar expuesto sin agua el espejo de agua de la granja, bordos y caminos durante la etapa de secado, afectación del drenaje vertical en sitios con construccion de concreto.

Preparación de los estanques, reservorio, bordos y canales de salida	Flora	No existe agente de cambio ya que el polígono del proyecto carece totalmente de este importante componente biológico y los que se logren establecer sobre canales de llamada y drenes se respetaran.
	Suelo	Sellado del suelo en las etapas constructivas del proyecto con la afectación de 367.00 m^2 que soporta las infraestructuras de piso de concreto como compuertas de entrada y salida, carcamo de bombeo, bodegas, campamento y fosa séptica. Posible grado de erosión por viento y agua al dejar expuesto sin agua el espejo de agua de la granja, bordos y caminos durante la etapa de secado, afectación del drenaje vertical en sitios con construccion de concreto.

Preparación de los estanques, reservorio, bordos y canales de salida	Flora	No existe agente de cambio ya que el polígono del proyecto carece totalmente de este importante componente biológico y los que se logren establecer sobre canales de llamada y drenes se respetaran.
	Suelo	Sellado del suelo en las etapas constructivas del proyecto con la afectación de 367.00 m^2 que soporta las infraestructuras de piso de concreto como compuertas de entrada y salida, carcamo de bombeo, bodegas, campamento y fosa séptica. Posible grado de erosión por viento y agua al dejar expuesto sin agua el espejo de agua de la granja, bordos y caminos durante la etapa de secado, afectación del drenaje vertical en sitios con construccion de concreto.

Preparación de los estanques, reservorio, bordos y canales de salida	Flora	No existe agente de cambio ya que el polígono del proyecto carece totalmente de este importante componente biológico y los que se logren establecer sobre canales de llamada y drenes se respetaran.
	Suelo	Sellado del suelo en las etapas constructivas del proyecto con la afectación de 367.00 m^2 que soporta las infraestructuras de piso de concreto como compuertas de entrada y salida, carcamo de bombeo, bodegas, campamento y fosa séptica. Posible grado de erosión por viento y agua al dejar expuesto sin agua el espejo de agua de la granja, bordos y caminos durante la etapa de secado, afectación del drenaje vertical en sitios con construccion de concreto.

Preparación de los estanques, reservorio, bordos y canales de salida	Flora	No existe agente de cambio ya que el polígono del proyecto carece totalmente de este importante componente biológico y los que se logren establecer sobre canales de llamada y drenes se respetaran.
	Suelo	Sellado del suelo en las etapas constructivas del proyecto con la afectación de 367.00 m^2 que soporta las infraestructuras de piso de concreto como compuertas de entrada y salida, carcamo de bombeo, bodegas, campamento y fosa séptica. Posible grado de erosión por viento y agua al dejar expuesto sin agua el espejo de agua de la granja, bordos y caminos durante la etapa de secado, afectación del drenaje vertical en sitios con construccion de concreto.

Preparación de los estanques, reservorio, bordos y canales de salida	Flora	No existe agente de cambio ya que el polígono del proyecto carece totalmente de este importante componente biológico y los que se logren establecer sobre canales de llamada y drenes se respetaran.
	Suelo	Sellado del suelo en las etapas constructivas del proyecto con la afectación de 367.00 m^2 que soporta las infraestructuras de piso de concreto como compuertas de entrada y salida, carcamo de bombeo, bodegas, campamento y fosa séptica. Posible grado de erosión por viento y agua al dejar expuesto sin agua el espejo de agua de la granja, bordos y caminos durante la etapa de secado, afectación del drenaje vertical en sitios con construccion de concreto.

Preparación de los estanques, reservorio, bordos y canales de salida	Flora	No existe agente de cambio ya que el polígono del proyecto carece totalmente de este importante componente biológico y los que se logren establecer sobre canales de llamada y drenes se respetaran.
	Suelo	Sellado del suelo en las etapas constructivas del proyecto con la afectación de 367.00 m^2 que soporta las infraestructuras de piso de concreto como compuertas de entrada y salida, carcamo de bombeo, bodegas, campamento y fosa séptica. Posible grado de erosión por viento y agua al dejar expuesto sin agua el espejo de agua de la granja, bordos y caminos durante la etapa de secado, afectación del drenaje vertical en sitios con construccion de concreto.

Preparación de los estanques, reservorio, bordos y canales de salida	Flora	No existe agente de cambio ya que el polígono del proyecto carece totalmente de este importante componente biológico y los que se logren establecer sobre canales de llamada y drenes se respetaran.
	Suelo	Sellado del suelo en las etapas constructivas del proyecto con la afectación de 367.00 m^2 que soporta las infraestructuras de piso de concreto como compuertas de entrada y salida, carcamo de bombeo, bodegas, campamento y fosa séptica. Posible grado de erosión por viento y agua al dejar expuesto sin agua el espejo de agua de la granja, bordos y caminos durante la etapa de secado, afectación del drenaje vertical en sitios con construccion de concreto.

Preparación de los estanques, reservorio, bordos y canales de salida	Flora	No existe agente de cambio ya que el polígono del proyecto carece totalmente de este importante componente biológico y los que se logren establecer sobre canales de llamada y drenes se respetaran.
	Suelo	Sellado del suelo en las etapas constructivas del proyecto con la afectación de 367.00 m^2 que soporta las infraestructuras de piso de concreto como compuertas de entrada y salida, carcamo de bombeo, bodegas, campamento y fosa séptica. Posible grado de erosión por viento y agua al dejar expuesto sin agua el espejo de agua de la granja, bordos y caminos durante la etapa de secado, afectación del drenaje vertical en sitios con construccion de concreto.

Preparación de los estanques, reservorio, bordos y canales de salida	Flora	No existe agente de cambio ya que el polígono del proyecto carece totalmente de este importante componente biológico y los que se logren establecer sobre canales de llamada y drenes se respetaran.
	Suelo	Sellado del suelo en las etapas constructivas del proyecto con la afectación de 367.00 m^2 que soporta las infraestructuras de piso de concreto como compuertas de entrada y salida, carcamo de bombeo, bodegas, campamento y fosa séptica. Posible grado de erosión por viento y agua al dejar expuesto sin agua el espejo de agua de la granja, bordos y caminos durante la etapa de secado, afectación del drenaje vertical en sitios con construccion de concreto.

Preparación de los estanques, reservorio, bordos y canales de salida	Flora	No existe agente de cambio ya que el polígono del proyecto carece totalmente de este importante componente biológico y los que se logren establecer sobre canales de llamada y drenes se respetaran.
	Suelo	Sellado del suelo en las etapas constructivas del proyecto con la afectación de 367.00 m^2 que soporta las infraestructuras de piso de concreto como compuertas de entrada y salida, carcamo de bombeo, bodegas, campamento y fosa séptica. Posible grado de erosión por viento y agua al dejar expuesto sin agua el espejo de agua de la granja, bordos y caminos durante la etapa de secado, afectación del drenaje vertical en sitios con construccion de concreto.

Preparación de los estanques, reservorio, bordos y canales de salida	Flora	No existe agente de cambio ya que el polígono del proyecto carece totalmente de este importante componente biológico y los que se logren establecer sobre canales de llamada y drenes se respetaran.
	Suelo	Sellado del suelo en las etapas constructivas del proyecto con la afectación de 367.00 m^2 que soporta las infraestructuras de piso de concreto como compuertas de entrada y salida, carcamo de bombeo, bodegas, campamento y fosa séptica. Posible grado de erosión por viento y agua al dejar expuesto sin agua el espejo de agua de la granja, bordos y caminos durante la etapa de secado, afectación del drenaje vertical en sitios con construccion de concreto.

Preparación de los estanques, reservorio, bordos y canales de salida	Flora	No existe agente de cambio ya que el polígono del proyecto carece totalmente de este importante componente biológico y los que se logren establecer sobre canales de llamada y drenes se respetaran.
	Suelo	Sellado del suelo en las etapas constructivas del proyecto con la afectación de 367.00 m^2 que soporta las infraestructuras de piso de concreto como compuertas de entrada y salida, carcamo de bombeo, bodegas, campamento y fosa séptica. Posible grado de erosión por viento y agua al dejar expuesto sin agua el espejo de agua de la granja, bordos y caminos durante la etapa de secado, afectación del drenaje vertical en sitios con construccion de concreto.

Preparación de los estanques, reservorio, bordos y canales de salida	Flora	No existe agente de cambio ya que el polígono del proyecto carece totalmente de este importante componente biológico y los que se logren establecer sobre canales de llamada y drenes se respetaran.
	Suelo	Sellado del suelo en las etapas constructivas del proyecto con la afectación de 367.00 m^2 que soporta las infraestructuras de piso de concreto como compuertas de entrada y salida, carcamo de bombeo, bodegas, campamento y fosa séptica. Posible grado de erosión por viento y agua al dejar expuesto sin agua el espejo de agua de la granja, bordos y caminos durante la etapa de secado, afectación del drenaje vertical en sitios con construccion de concreto.

Preparación de los estanques, reservorio, bordos y canales de salida	Flora	No existe agente de cambio ya que el polígono del proyecto carece totalmente de este importante componente biológico y los que se logren establecer sobre canales de llamada y drenes se respetaran.
	Suelo	Sellado del suelo en las etapas constructivas del proyecto con la afectación de 367.00 m^2 que soporta las infraestructuras de piso de concreto como compuertas de entrada y salida, carcamo de bombeo, bodegas, campamento y fosa séptica. Posible grado de erosión por viento y agua al dejar expuesto sin agua el espejo de agua de la granja, bordos y caminos durante la etapa de secado, afectación del drenaje vertical en sitios con construccion de concreto.

Preparación de los estanques, reservorio, bordos y canales de salida	Flora	No existe agente de cambio ya que el polígono del proyecto carece totalmente de este importante componente biológico y los que se logren establecer sobre canales de llamada y drenes se respetaran.
	Suelo	Sellado del suelo en las etapas constructivas del proyecto con la afectación de 367.00 m^2 que soporta las infraestructuras de piso de concreto como compuertas de entrada y salida, carcamo de bombeo, bodegas, campamento y fosa séptica. Posible grado de erosión por viento y agua al dejar expuesto sin agua el espejo de agua de la granja, bordos y caminos durante la etapa de secado, afectación del drenaje vertical en sitios con construccion de concreto.

Preparación de los estanques, reservorio, bordos y canales de salida	Flora	No existe agente de cambio ya que el polígono del proyecto carece totalmente de este importante componente biológico y los que se logren establecer sobre canales de llamada y drenes se respetaran.
	Suelo	Sellado del suelo en las etapas constructivas del proyecto con la afectación de 367.00 m^2 que soporta las infraestructuras de piso de concreto como compuertas de entrada y salida, carcamo de bombeo, bodegas, campamento y fosa séptica. Posible grado de erosión por viento y agua al dejar expuesto sin agua el espejo de agua de la granja, bordos y caminos durante la etapa de secado, afectación del drenaje vertical en sitios con construccion de concreto.

Preparación de los estanques, reservorio, bordos y canales de salida	Flora	No existe agente de cambio ya que el polígono del proyecto carece totalmente de este importante componente biológico y los que se logren establecer sobre canales de llamada y drenes se respetaran.
	Suelo	Sellado del suelo en las etapas constructivas del proyecto con la afectación de 367.00 m^2 que soporta las infraestructuras de piso de concreto como compuertas de entrada y salida, carcamo de bombeo, bodegas, campamento y fosa séptica. Posible grado de erosión por viento y agua al dejar expuesto sin agua el espejo de agua de la granja, bordos y caminos durante la etapa de secado, afectación del drenaje vertical en sitios con construccion de concreto.

Preparación de los estanques, reservorio, bordos y canales de salida	Flora	No existe agente de cambio ya que el polígono del proyecto carece totalmente de este importante componente biológico y los que se logren establecer sobre canales de llamada y drenes se respetaran.
	Suelo	Sellado del suelo en las etapas constructivas del proyecto con la afectación de 367.00 m^2 que soporta las infraestructuras de piso de concreto como compuertas de entrada y salida, carcamo de bombeo, bodegas, campamento y fosa séptica. Posible grado de erosión por viento y agua al dejar expuesto sin agua el espejo de agua de la granja, bordos y caminos durante la etapa de secado, afectación del drenaje vertical en sitios con construccion de concreto.

Preparación de los estanques, reservorio, bordos y canales de salida	Flora	No existe agente de cambio ya que el polígono del proyecto carece totalmente de este importante componente biológico y los que se logren establecer sobre canales de llamada y drenes se respetaran.
	Suelo	Sellado del suelo en las etapas constructivas del proyecto con la afectación de 367.00 m^2 que soporta las infraestructuras de piso de concreto como compuertas de entrada y salida, carcamo de bombeo, bodegas, campamento y fosa séptica. Posible grado de erosión por viento y agua al dejar expuesto sin agua el espejo de agua de la granja, bordos y caminos durante la etapa de secado, afectación del drenaje vertical en sitios con construccion de concreto.

Preparación de los estanques, reservorio, bordos y canales de salida	Flora	No existe agente de cambio ya que el polígono del proyecto carece totalmente de este importante componente biológico y los que se logren establecer sobre canales de llamada y drenes se respetaran.
	Suelo	Sellado del suelo en las etapas constructivas del proyecto con la afectación de 367.00 m^2 que soporta las infraestructuras de piso de concreto como compuertas de entrada y salida, carcamo de bombeo, bodegas, campamento y fosa séptica. Posible grado de erosión por viento y agua al dejar expuesto sin agua el espejo de agua de la granja, bordos y caminos durante la etapa de secado, afectación del drenaje vertical en sitios con construccion de concreto.

Preparación de los estanques, reservorio, bordos y canales de salida	Flora	No existe agente de cambio ya que el polígono del proyecto carece totalmente de este importante componente biológico y los que se logren establecer sobre canales de llamada y drenes se respetaran.
	Suelo	Sellado del suelo en las etapas constructivas del proyecto con la afectación de 367.00 m^2 que soporta las infraestructuras de piso de concreto como compuertas de entrada y salida, carcamo de bombeo, bodegas, campamento y fosa séptica. Posible grado de erosión por viento y agua al dejar expuesto sin agua el espejo de agua de la granja, bordos y caminos durante la etapa de secado, afectación del drenaje vertical en sitios con construccion de concreto.

Preparación de los estanques, reservorio, bordos y canales de salida	Flora	No existe agente de cambio ya que el polígono del proyecto carece totalmente de este importante componente biológico y los que se logren establecer sobre canales de llamada y drenes se respetaran.
	Suelo	Sellado del suelo en las etapas constructivas del proyecto con la afectación de 367.00 m^2 que soporta las infraestructuras de piso de concreto como compuertas de entrada y salida, carcamo de bombeo, bodegas, campamento y fosa séptica. Posible grado de erosión por viento y agua al dejar expuesto sin agua el espejo de agua de la granja, bordos y caminos durante la etapa de secado, afectación del drenaje vertical en sitios con construccion de concreto.

Preparación de los estanques, reservorio, bordos y canales de salida	Flora	No existe agente de cambio ya que el polígono del proyecto carece totalmente de este importante componente biológico y los que se logren establecer sobre canales de llamada y drenes se respetaran.
	Suelo	Sellado del suelo en las etapas constructivas del proyecto con la afectación de 367.00 m^2 que soporta las infraestructuras de piso de concreto como compuertas de entrada y salida, carcamo de bombeo, bodegas, campamento y fosa séptica. Posible grado de erosión por viento y agua al dejar expuesto sin agua el espejo de agua de la granja, bordos y caminos durante la etapa de secado, afectación del drenaje vertical en sitios con construccion de concreto.

Preparación de los estanques, reservorio, bordos y canales de salida	Flora	No existe agente de cambio ya que el polígono del proyecto carece totalmente de este importante componente biológico y los que se logren establecer sobre canales de llamada y drenes se respetaran.
	Suelo	Sellado del suelo en las etapas constructivas del proyecto con la afectación de 367.00 m^2 que soporta las infraestructuras de piso de concreto como compuertas de entrada y salida, carcamo de bombeo, bodegas, campamento y fosa séptica. Posible grado de erosión por viento y agua al dejar expuesto sin agua el espejo de agua de la granja, bordos y caminos durante la etapa de secado, afectación del drenaje vertical en sitios con construccion de concreto.

Preparación de los estanques, reservorio, bordos y canales de salida	Flora	No existe agente de cambio ya que el polígono del proyecto carece totalmente de este importante componente biológico y los que se logren establecer sobre canales de llamada y drenes se respetaran.
	Suelo	Sellado del suelo en las etapas constructivas del proyecto con la afectación de 367.00 m^2 que soporta las infraestructuras de piso de concreto como compuertas de entrada y salida, carcamo de bombeo, bodegas, campamento y fosa séptica. Posible grado de erosión por viento y agua al dejar expuesto sin agua el espejo de agua de la granja, bordos y caminos durante la etapa de secado, afectación del drenaje vertical en sitios con construccion de concreto.

Preparación de los estanques, reservorio, bordos y canales de salida	Flora	No existe agente de cambio ya que el polígono del proyecto carece totalmente de este importante componente biológico y los que se logren establecer sobre canales de llamada y drenes se respetaran.
	Suelo	Sellado del suelo en las etapas constructivas del proyecto con la afectación de 367.00 m^2 que soporta las infraestructuras de piso de concreto como compuertas de entrada y salida, carcamo de bombeo, bodegas, campamento y fosa séptica. Posible grado de erosión por viento y agua al dejar expuesto sin agua el espejo de agua de la granja, bordos y caminos durante la etapa de secado, afectación del drenaje vertical en sitios con construccion de concreto.

Preparación de los estanques, reservorio, bordos y canales de salida	Flora	No existe agente de cambio ya que el polígono del proyecto carece totalmente de este importante componente biológico y los que se logren establecer sobre canales de llamada y drenes se respetaran.
	Suelo	Sellado del suelo en las etapas constructivas del proyecto con la afectación de 367.00 m^2 que soporta las infraestructuras de piso de concreto como compuertas de entrada y salida, carcamo de bombeo, bodegas, campamento y fosa séptica. Posible grado de erosión por viento y agua al dejar expuesto sin agua el espejo de agua de la granja, bordos y caminos durante la etapa de secado, afectación del drenaje vertical en sitios con construccion de concreto.

Preparación de los estanques, reservorio, bordos y canales de salida	Flora	No existe agente de cambio ya que el polígono del proyecto carece totalmente de este importante componente biológico y los que se logren establecer sobre canales de llamada y drenes se respetaran.
	Suelo	Sellado del suelo en las etapas constructivas del proyecto con la afectación de 367.00 m^2 que soporta las infraestructuras de piso de concreto como compuertas de entrada y salida, carcamo de bombeo, bodegas, campamento y fosa séptica. Posible grado de erosión por viento y agua al dejar expuesto sin agua el espejo de agua de la granja, bordos y caminos durante la etapa de secado, afectación del drenaje vertical en sitios con construccion de concreto.

Preparación de los estanques, reservorio, bordos y canales de salida	Flora	No existe agente de cambio ya que el polígono del proyecto carece totalmente de este importante componente biológico y los que se logren establecer sobre canales de llamada y drenes se respetaran.
	Suelo	Sellado del suelo en las etapas constructivas del proyecto con la afectación de 367.00 m^2 que soporta las infraestructuras de piso de concreto como compuertas de entrada y salida, carcamo de bombeo, bodegas, campamento y fosa séptica. Posible grado de erosión por viento y agua al dejar expuesto sin agua el espejo de agua de la granja, bordos y caminos durante la etapa de secado, afectación del drenaje vertical en sitios con construccion de concreto.

Preparación de los estanques, reservorio, bordos y canales de salida	Flora	No existe agente de cambio ya que el polígono del proyecto carece totalmente de este importante componente biológico y los que se logren establecer sobre canales de llamada y drenes se respetaran.
	Suelo	Sellado del suelo en las etapas constructivas del proyecto con la afectación de 367.00 m^2 que soporta las infraestructuras de piso de concreto como compuertas de entrada y salida, carcamo de bombeo, bodegas, campamento y fosa séptica. Posible grado de erosión por viento y agua al dejar expuesto sin agua el espejo de agua de la granja, bordos y caminos durante la etapa de secado, afectación del drenaje vertical en sitios con construccion de concreto.

Preparación de los estanques, reservorio, bordos y canales de salida	Flora	No existe agente de cambio ya que el polígono del proyecto carece totalmente de este importante componente biológico y los que se logren establecer sobre canales de llamada y drenes se respetaran.
	Suelo	Sellado del suelo en las etapas constructivas del proyecto con la afectación de 367.00 m^2 que soporta las infraestructuras de piso de concreto como compuertas de entrada y salida, carcamo de bombeo, bodegas, campamento y fosa séptica. Posible grado de erosión por viento y agua al dejar expuesto sin agua el espejo de agua de la granja, bordos y caminos durante la etapa de secado, afectación del drenaje vertical en sitios con construccion de concreto.

Preparación de los estanques, reservorio, bordos y canales de salida	Flora	No existe agente de cambio ya que el polígono del proyecto carece totalmente de este importante componente biológico y los que se logren establecer sobre canales de llamada y drenes se respetaran.
	Suelo	Sellado del suelo en las etapas constructivas del proyecto con la afectación de 367.00 m^2 que soporta las infraestructuras de piso de concreto como compuertas de entrada y salida, carcamo de bombeo, bodegas, campamento y fosa séptica. Posible grado de erosión por viento y agua al dejar expuesto sin agua el espejo de agua de la granja, bordos y caminos durante la etapa de secado, afectación del drenaje vertical en sitios con construccion de concreto.

Preparación de los estanques, reservorio, bordos y canales de salida	Flora	No existe agente de cambio ya que el polígono del proyecto carece totalmente de este importante componente biológico y los que se logren establecer sobre canales de llamada y drenes se respetaran.
	Suelo	Sellado del suelo en las etapas constructivas del proyecto con la afectación de 367.00 m^2 que soporta las infraestructuras de piso de concreto como compuertas de entrada y salida, carcamo de bombeo, bodegas, campamento y fosa séptica. Posible grado de erosión por viento y agua al dejar expuesto sin agua el espejo de agua de la granja, bordos y caminos durante la etapa de secado, afectación del drenaje vertical en sitios con construccion de concreto.

Preparación de los estanques, reservorio, bordos y canales de salida	Flora	No existe agente de cambio ya que el polígono del proyecto carece totalmente de este importante componente biológico y los que se logren establecer sobre canales de llamada y drenes se respetaran.
	Suelo	Sellado del suelo en las etapas constructivas del proyecto con la afectación de 367.00 m^2 que soporta las infraestructuras de piso de concreto como compuertas de entrada y salida, carcamo de bombeo, bodegas, campamento y fosa séptica. Posible grado de erosión por viento y agua al dejar expuesto sin agua el espejo de agua de la granja, bordos y caminos durante la etapa de secado, afectación del drenaje vertical en sitios con construccion de concreto.

Preparación de los estanques, reservorio, bordos y canales de salida	Flora	No existe agente de cambio ya que el polígono del proyecto carece totalmente de este importante componente biológico y los que se logren establecer sobre canales de llamada y drenes se respetaran.
	Suelo	Sellado del suelo en las etapas constructivas del proyecto con la afectación de 367.00 m^2 que soporta las infraestructuras de piso de concreto como compuertas de entrada y salida, carcamo de bombeo, bodegas, campamento y fosa séptica. Posible grado de erosión por viento y agua al dejar expuesto sin agua el espejo de agua de la granja, bordos y caminos durante la etapa de secado, afectación del drenaje vertical en sitios con construccion de concreto.

Preparación de los estanques, reservorio, bordos y canales de salida	Flora	No existe agente de cambio ya que el polígono del proyecto carece totalmente de este importante componente biológico y los que se logren establecer sobre canales de llamada y drenes se respetaran.
	Suelo	Sellado del suelo en las etapas constructivas del proyecto con la afectación de 367.00 m^2 que soporta las infraestructuras de piso de concreto como compuertas de entrada y salida, carcamo de bombeo, bodegas, campamento y fosa séptica. Posible grado de erosión por viento y agua al dejar expuesto sin agua el espejo de agua de la granja, bordos y caminos durante la etapa de secado, afectación del drenaje vertical en sitios con construccion de concreto.

Preparación de los estanques, reservorio, bordos y canales de salida	Flora	No existe agente de cambio ya que el polígono del proyecto carece totalmente de este importante componente biológico y los que se logren establecer sobre canales de llamada y drenes se respetaran.
	Suelo	Sellado del suelo en las etapas constructivas del proyecto con la afectación de 367.00 m^2 que soporta las infraestructuras de piso de concreto como compuertas de entrada y salida, carcamo de bombeo, bodegas, campamento y fosa séptica. Posible grado de erosión por viento y agua al dejar expuesto sin agua el espejo de agua de la granja, bordos y caminos durante la etapa de secado, afectación del drenaje vertical en sitios con construccion de concreto.

Preparación de los estanques, reservorio, bordos y canales de salida	Flora	No existe agente de cambio ya que el polígono del proyecto carece totalmente de este importante componente biológico y los que se logren establecer sobre canales de llamada y drenes se respetaran.
	Suelo	Sellado del suelo en las etapas constructivas del proyecto con la afectación de 367.00 m^2 que soporta las infraestructuras de piso de concreto como compuertas de entrada y salida, carcamo de bombeo, bodegas, campamento y fosa séptica. Posible grado de erosión por viento y agua al dejar expuesto sin agua el espejo de agua de la granja, bordos y caminos durante la etapa de secado, afectación del drenaje vertical en sitios con construccion de concreto.

Preparación de los estanques, reservorio, bordos y canales de salida	Flora	No existe agente de cambio ya que el polígono del proyecto carece totalmente de este importante componente biológico y los que se logren establecer sobre canales de llamada y drenes se respetaran.
	Suelo	Sellado del suelo en las etapas constructivas del proyecto con la afectación de 367.00 m^2 que soporta las infraestructuras de piso de concreto como compuertas de entrada y salida, carcamo de bombeo, bodegas, campamento y fosa séptica. Posible grado de erosión por viento y agua al dejar expuesto sin agua el espejo de agua de la granja, bordos y caminos durante la etapa de secado, afectación del drenaje vertical en sitios con construccion de concreto.

Preparación de los estanques, reservorio, bordos y canales de salida	Flora	No existe agente de cambio ya que el polígono del proyecto carece totalmente de este importante componente biológico y los que se logren establecer sobre canales de llamada y drenes se respetaran.
	Suelo	Sellado del suelo en las etapas constructivas del proyecto con la afectación de 367.00 m^2 que soporta las infraestructuras de piso de concreto como compuertas de entrada y salida, carcamo de bombeo, bodegas, campamento y fosa séptica. Posible grado de erosión por viento y agua al dejar expuesto sin agua el espejo de agua de la granja, bordos y caminos durante la etapa de secado, afectación del drenaje vertical en sitios con construccion de concreto.

Preparación de los estanques, reservorio, bordos y canales de salida	Flora	No existe agente de cambio ya que el polígono del proyecto carece totalmente de este importante componente biológico y los que se logren establecer sobre canales de llamada y drenes se respetaran.
	Suelo	Sellado del suelo en las etapas constructivas del proyecto con la afectación de 367.00 m^2 que soporta las infraestructuras de piso de concreto como compuertas de entrada y salida, carcamo de bombeo, bodegas, campamento y fosa séptica. Posible grado de erosión por viento y agua al dejar expuesto sin agua el espejo de agua de la granja, bordos y caminos durante la etapa de secado, afectación del drenaje vertical en sitios con construccion de concreto.

Preparación de los estanques, reservorio, bordos y canales de salida	Flora	No existe agente de cambio ya que el polígono del proyecto carece totalmente de este importante componente biológico y los que se logren establecer sobre canales de llamada y drenes se respetaran.
	Suelo	Sellado del suelo en las etapas constructivas del proyecto con la afectación de 367.00 m^2 que soporta las infraestructuras de piso de concreto como compuertas de entrada y salida, carcamo de bombeo, bodegas, campamento y fosa séptica. Posible grado de erosión por viento y agua al dejar expuesto sin agua el espejo de agua de la granja, bordos y caminos durante la etapa de secado, afectación del drenaje vertical en sitios con construccion de concreto.

Preparación de los estanques, reservorio, bordos y canales de salida	Flora	No existe agente de cambio ya que el polígono del proyecto carece totalmente de este importante componente biológico y los que se logren establecer sobre canales de llamada y drenes se respetaran.
	Suelo	Sellado del suelo en las etapas constructivas del proyecto con la afectación de 367.00 m^2 que soporta las infraestructuras de piso de concreto como compuertas de entrada y salida, carcamo de bombeo, bodegas, campamento y fosa séptica. Posible grado de erosión por viento y agua al dejar expuesto sin agua el espejo de agua de la granja, bordos y caminos durante la etapa de secado, afectación del drenaje vertical en sitios con construccion de concreto.

Preparación de los estanques, reservorio, bordos y canales de salida	Flora	No existe agente de cambio ya que el polígono del proyecto carece totalmente de este importante componente biológico y los que se logren establecer sobre canales de llamada y drenes se respetaran.
	Suelo	Sellado del suelo en las etapas constructivas del proyecto con la afectación de 367.00 m^2 que soporta las infraestructuras de piso de concreto como compuertas de entrada y salida, carcamo de bombeo, bodegas, campamento y fosa séptica. Posible grado de erosión por viento y agua al dejar expuesto sin agua el espejo de agua de la granja, bordos y caminos durante la etapa de secado, afectación del drenaje vertical en sitios con construccion de concreto.

Preparación de los estanques, reservorio, bordos y canales de salida	Flora	No existe agente de cambio ya que el polígono del proyecto carece totalmente de este importante componente biológico y los que se logren establecer sobre canales de llamada y drenes se respetaran.
	Suelo	Sellado del suelo en las etapas constructivas del proyecto con la afectación de 367.00 m^2 que soporta las infraestructuras de piso de concreto como compuertas de entrada y salida, carcamo de bombeo, bodegas, campamento y fosa séptica. Posible grado de erosión por viento y agua al dejar expuesto sin agua el espejo de agua de la granja, bordos y caminos durante la etapa de secado, afectación del drenaje vertical en sitios con construccion de concreto.

Preparación de los estanques, reservorio, bordos y canales de salida	Flora	No existe agente de cambio ya que el polígono del proyecto carece totalmente de este importante componente biológico y los que se logren establecer sobre canales de llamada y drenes se respetaran.
	Suelo	Sellado del suelo en las etapas constructivas del proyecto con la afectación de 367.00 m^2 que soporta las infraestructuras de piso de concreto como compuertas de entrada y salida, carcamo de bombeo, bodegas, campamento y fosa séptica. Posible grado de erosión por viento y agua al dejar expuesto sin agua el espejo de agua de la granja, bordos y caminos durante la etapa de secado, afectación del drenaje vertical en sitios con construccion de concreto.

Preparación de los estanques, reservorio, bordos y canales de salida	Flora	No existe agente de cambio ya que el polígono del proyecto carece totalmente de este importante componente biológico y los que se logren establecer sobre canales de llamada y drenes se respetaran.
	Suelo	Sellado del suelo en las etapas constructivas del proyecto con la afectación de 367.00 m^2 que soporta las infraestructuras de piso de concreto como compuertas de entrada y salida, carcamo de bombeo, bodegas, campamento y fosa séptica. Posible grado de erosión por viento y agua al dejar expuesto sin agua el espejo de agua de la granja, bordos y caminos durante la etapa de secado, afectación del drenaje vertical en sitios con construccion de concreto.

Preparación de los estanques, reservorio, bordos y canales de salida	Flora	No existe agente de cambio ya que el polígono del proyecto carece totalmente de este importante componente biológico y los que se logren establecer sobre canales de llamada y drenes se respetaran.
	Suelo	Sellado del suelo en las etapas constructivas del proyecto con la afectación de 367.00 m^2 que soporta las infraestructuras de piso de concreto como compuertas de entrada y salida, carcamo de bombeo, bodegas, campamento y fosa séptica. Posible grado de erosión por viento y agua al dejar expuesto sin agua el espejo de agua de la granja, bordos y caminos durante la etapa de secado, afectación del drenaje vertical en sitios con construccion de concreto.

Preparación de los estanques, reservorio, bordos y canales de salida	Flora	No existe agente de cambio ya que el polígono del proyecto carece totalmente de este importante componente biológico y los que se logren establecer sobre canales de llamada y drenes se respetaran.
	Suelo	Sellado del suelo en las etapas constructivas del proyecto con la afectación de 367.00 m^2 que soporta las infraestructuras de piso de concreto como compuertas de entrada y salida, carcamo de bombeo, bodegas, campamento y fosa séptica. Posible grado de erosión por viento y agua al dejar expuesto sin agua el espejo de agua de la granja, bordos y caminos durante la etapa de secado, afectación del drenaje vertical en sitios con construccion de concreto.

Preparación de los estanques, reservorio, bordos y canales de salida	Flora	No existe agente de cambio ya que el polígono del proyecto carece totalmente de este importante componente biológico y los que se logren establecer sobre canales de llamada y drenes se respetaran.
	Suelo	Sellado del suelo en las etapas constructivas del proyecto con la afectación de 367.00 m^2 que soporta las infraestructuras de piso de concreto como compuertas de entrada y salida, carcamo de bombeo, bodegas, campamento y fosa séptica. Posible grado de erosión por viento y agua al dejar expuesto sin agua el espejo de agua de la granja, bordos y caminos durante la etapa de secado, afectación del drenaje vertical en sitios con construccion de concreto.

Preparación de los estanques, reservorio, bordos y canales de salida	Flora	No existe agente de cambio ya que el polígono del proyecto carece totalmente de este importante componente biológico y los que se logren establecer sobre canales de llamada y drenes se respetaran.
	Suelo	Sellado del suelo en las etapas constructivas del proyecto con la afectación de 367.00 m^2 que soporta las infraestructuras de piso de concreto como compuertas de entrada y salida, carcamo de bombeo, bodegas, campamento y fosa séptica. Posible grado de erosión por viento y agua al dejar expuesto sin agua el espejo de agua de la granja, bordos y caminos durante la etapa de secado, afectación del drenaje vertical en sitios con construccion de concreto.

Preparación de los estanques, reservorio, bordos y canales de salida	Flora	No existe agente de cambio ya que el polígono del proyecto carece totalmente de este importante componente biológico y los que se logren establecer sobre canales de llamada y drenes se respetaran.
	Suelo	Sellado del suelo en las etapas constructivas del proyecto con la afectación de 367.00 m^2 que soporta las infraestructuras de piso de concreto como compuertas de entrada y salida, carcamo de bombeo, bodegas, campamento y fosa séptica. Posible grado de erosión por viento y agua al dejar expuesto sin agua el espejo de agua de la granja, bordos y caminos durante la etapa de secado, afectación del drenaje vertical en sitios con construccion de concreto.

Preparación de los estanques, reservorio, bordos y canales de salida	Flora	No existe agente de cambio ya que el polígono del proyecto carece totalmente de este importante componente biológico y los que se logren establecer sobre canales de llamada y drenes se respetaran.
	Suelo	Sellado del suelo en las etapas constructivas del proyecto con la afectación de 367.00 m^2 que soporta las infraestructuras de piso de concreto como compuertas de entrada y salida, carcamo de bombeo, bodegas, campamento y fosa séptica. Posible grado de erosión por viento y agua al dejar expuesto sin agua el espejo de agua de la granja, bordos y caminos durante la etapa de secado, afectación del drenaje vertical en sitios con construccion de concreto.

Preparación de los estanques, reservorio, bordos y canales de salida	Flora	No existe agente de cambio ya que el polígono del proyecto carece totalmente de este importante componente biológico y los que se logren establecer sobre canales de llamada y drenes se respetaran.
	Suelo	Sellado del suelo en las etapas constructivas del proyecto con la afectación de 367.00 m^2 que soporta las infraestructuras de piso de concreto como compuertas de entrada y salida, carcamo de bombeo, bodegas, campamento y fosa séptica. Posible grado de erosión por viento y agua al dejar expuesto sin agua el espejo de agua de la granja, bordos y caminos durante la etapa de secado, afectación del drenaje vertical en sitios con construccion de concreto.

Preparación de los estanques, reservorio, bordos y canales de salida	Flora	No existe agente de cambio ya que el polígono del proyecto carece totalmente de este importante componente biológico y los que se logren establecer sobre canales de llamada y drenes se respetaran.
	Suelo	Sellado del suelo en las etapas constructivas del proyecto con la afectación de 367.00 m^2 que soporta las infraestructuras de piso de concreto como compuertas de entrada y salida, carcamo de bombeo, bodegas, campamento y fosa séptica. Posible grado de erosión por viento y agua al dejar expuesto sin agua el espejo de agua de la granja, bordos y caminos durante la etapa de secado, afectación del drenaje vertical en sitios con construccion de concreto.

Preparación de los estanques, reservorio, bordos y canales de salida	Flora	No existe agente de cambio ya que el polígono del proyecto carece totalmente de este importante componente biológico y los que se logren establecer sobre canales de llamada y drenes se respetaran.
	Suelo	Sellado del suelo en las etapas constructivas del proyecto con la afectación de 367.00 m^2 que soporta las infraestructuras de piso de concreto como compuertas de entrada y salida, carcamo de bombeo, bodegas, campamento y fosa séptica. Posible grado de erosión por viento y agua al dejar expuesto sin agua el espejo de agua de la granja, bordos y caminos durante la etapa de secado, afectación del drenaje vertical en sitios con construccion de concreto.

Preparación de los estanques, reservorio, bordos y canales de salida	Flora	No existe agente de cambio ya que el polígono del proyecto carece totalmente de este importante componente biológico y los que se logren establecer sobre canales de llamada y drenes se respetaran.
	Suelo	Sellado del suelo en las etapas constructivas del proyecto con la afectación de 367.00 m^2 que soporta las infraestructuras de piso de concreto como compuertas de entrada y salida, carcamo de bombeo, bodegas, campamento y fosa séptica. Posible grado de erosión por viento y agua al dejar expuesto sin agua el espejo de agua de la granja, bordos y caminos durante la etapa de secado, afectación del drenaje vertical en sitios con construccion de concreto.

Preparación de los estanques, reservorio, bordos y canales de salida	Flora	No existe agente de cambio ya que el polígono del proyecto carece totalmente de este importante componente biológico y los que se logren establecer sobre canales de llamada y drenes se respetaran.
	Suelo	Sellado del suelo en las etapas constructivas del proyecto con la afectación de 367.00 m^2 que soporta las infraestructuras de piso de concreto como compuertas de entrada y salida, carcamo de bombeo, bodegas, campamento y fosa séptica. Posible grado de erosión por viento y agua al dejar expuesto sin agua el espejo de agua de la granja, bordos y caminos durante la etapa de secado, afectación del drenaje vertical en sitios con construccion de concreto.

Preparación de los estanques, reservorio, bordos y canales de salida	Flora	No existe agente de cambio ya que el polígono del proyecto carece totalmente de este importante componente biológico y los que se logren establecer sobre canales de llamada y drenes se respetaran.
	Suelo	Sellado del suelo en las etapas constructivas del proyecto con la afectación de 367.00 m^2 que soporta las infraestructuras de piso de concreto como compuertas de entrada y salida, carcamo de bombeo, bodegas, campamento y fosa séptica. Posible grado de erosión por viento y agua al dejar expuesto sin agua el espejo de agua de la granja, bordos y caminos durante la etapa de secado, afectación del drenaje vertical en sitios con construccion de concreto.

Preparación de los estanques, reservorio, bordos y canales de salida	Flora	No existe agente de cambio ya que el polígono del proyecto carece totalmente de este importante componente biológico y los que se logren establecer sobre canales de llamada y drenes se respetaran.
	Suelo	Sellado del suelo en las etapas constructivas del proyecto con la afectación de 367.00 m^2 que soporta las infraestructuras de piso de concreto como compuertas de entrada y salida, carcamo de bombeo, bodegas, campamento y fosa séptica. Posible grado de erosión por viento y agua al dejar expuesto sin agua el espejo de agua de la granja, bordos y caminos durante la etapa de secado, afectación del drenaje vertical en sitios con construccion de concreto.

Preparación de los estanques, reservorio, bordos y canales de salida	Flora	No existe agente de cambio ya que el polígono del proyecto carece totalmente de este importante componente biológico y los que se logren establecer sobre canales de llamada y drenes se respetaran.
	Suelo	Sellado del suelo en las etapas constructivas del proyecto con la afectación de 367.00 m^2 que soporta las infraestructuras de piso de concreto como compuertas de entrada y salida, carcamo de bombeo, bodegas, campamento y fosa séptica. Posible grado de erosión por viento y agua al dejar expuesto sin agua el espejo de agua de la granja, bordos y caminos durante la etapa de secado, afectación del drenaje vertical en sitios con construccion de concreto.

Preparación de los estanques, reservorio, bordos y canales de salida	Flora	No existe agente de cambio ya que el polígono del proyecto carece totalmente de este importante componente biológico y los que se logren establecer sobre canales de llamada y drenes se respetaran.
	Suelo	Sellado del suelo en las etapas constructivas del proyecto con la afectación de 367.00 m^2 que soporta las infraestructuras de piso de concreto como compuertas de entrada y salida, carcamo de bombeo, bodegas, campamento y fosa séptica. Posible grado de erosión por viento y agua al dejar expuesto sin agua el espejo de agua de la granja, bordos y caminos durante la etapa de secado, afectación del drenaje vertical en sitios con construccion de concreto.

Preparación de los estanques, reservorio, bordos y canales de salida	Flora	No existe agente de cambio ya que el polígono del proyecto carece totalmente de este importante componente biológico y los que se logren establecer sobre canales de llamada y drenes se respetaran.
	Suelo	Sellado del suelo en las etapas constructivas del proyecto con la afectación de 367.00 m^2 que soporta las infraestructuras de piso de concreto como compuertas de entrada y salida, carcamo de bombeo, bodegas, campamento y fosa séptica. Posible grado de erosión por viento y agua al dejar expuesto sin agua el espejo de agua de la granja, bordos y caminos durante la etapa de secado, afectación del drenaje vertical en sitios con construccion de concreto.

Preparación de los estanques, reservorio, bordos y canales de salida	Flora	No existe agente de cambio ya que el polígono del proyecto carece totalmente de este importante componente biológico y los que se logren establecer sobre canales de llamada y drenes se respetaran.
	Suelo	Sellado del suelo en las etapas constructivas del proyecto con la afectación de 367.00 m^2 que soporta las infraestructuras de piso de concreto como compuertas de entrada y salida, carcamo de bombeo, bodegas, campamento y fosa séptica. Posible grado de erosión por viento y agua al dejar expuesto sin agua el espejo de agua de la granja, bordos y caminos durante la etapa de secado, afectación del drenaje vertical en sitios con construccion de concreto.

Preparación de los estanques, reservorio, bordos y canales de salida	Flora	No existe agente de cambio ya que el polígono del proyecto carece totalmente de este importante componente biológico y los que se logren establecer sobre canales de llamada y drenes se respetaran.
	Suelo	Sellado del suelo en las etapas constructivas del proyecto con la afectación de 367.00 m^2 que soporta las infraestructuras de piso de concreto como compuertas de entrada y salida, carcamo de bombeo, bodegas, campamento y fosa séptica. Posible grado de erosión por viento y agua al dejar expuesto sin agua el espejo de agua de la granja, bordos y caminos durante la etapa de secado, afectación del drenaje vertical en sitios con construccion de concreto.

Preparación de los estanques, reservorio, bordos y canales de salida	Flora	No existe agente de cambio ya que el polígono del proyecto carece totalmente de este importante componente biológico y los que se logren establecer sobre canales de llamada y drenes se respetaran.
	Suelo	Sellado del suelo en las etapas constructivas del proyecto con la afectación de 367.00 m^2 que soporta las infraestructuras de piso de concreto como compuertas de entrada y salida, carcamo de bombeo, bodegas, campamento y fosa séptica. Posible grado de erosión por viento y agua al dejar expuesto sin agua el espejo de agua de la granja, bordos y caminos durante la etapa de secado, afectación del drenaje vertical en sitios con construccion de concreto.

Preparación de los estanques, reservorio, bordos y canales de salida	Flora	No existe agente de cambio ya que el polígono del proyecto carece totalmente de este importante componente biológico y los que se logren establecer sobre canales de llamada y drenes se respetaran.
	Suelo	Sellado del suelo en las etapas constructivas del proyecto con la afectación de 367.00 m^2 que soporta las infraestructuras de piso de concreto como compuertas de entrada y salida, carcamo de bombeo, bodegas, campamento y fosa séptica. Posible grado de erosión por viento y agua al dejar expuesto sin agua el espejo de agua de la granja, bordos y caminos durante la etapa de secado, afectación del drenaje vertical en sitios con construccion de concreto.

Preparación de los estanques, reservorio, bordos y canales de salida	Flora	No existe agente de cambio ya que el polígono del proyecto carece totalmente de este importante componente biológico y los que se logren establecer sobre canales de llamada y drenes se respetaran.
	Suelo	Sellado del suelo en las etapas constructivas del proyecto con la afectación de 367.00 m^2 que soporta las infraestructuras de piso de concreto como compuertas de entrada y salida, carcamo de bombeo, bodegas, campamento y fosa séptica. Posible grado de erosión por viento y agua al dejar expuesto sin agua el espejo de agua de la granja, bordos y caminos durante la etapa de secado, afectación del drenaje vertical en sitios con construccion de concreto.

Preparación de los estanques, reservorio, bordos y canales de salida	Flora	No existe agente de cambio ya que el polígono del proyecto carece totalmente de este importante componente biológico y los que se logren establecer sobre canales de llamada y drenes se respetaran.
	Suelo	Sellado del suelo en las etapas constructivas del proyecto con la afectación de 367.00 m^2 que soporta las infraestructuras de piso de concreto como compuertas de entrada y salida, carcamo de bombeo, bodegas, campamento y fosa séptica. Posible grado de erosión por viento y agua al dejar expuesto sin agua el espejo de agua de la granja, bordos y caminos durante la etapa de secado, afectación del drenaje vertical en sitios con construccion de concreto.

Preparación de los estanques, reservorio, bordos y canales de salida	Flora	No existe agente de cambio ya que el polígono del proyecto carece totalmente de este importante componente biológico y los que se logren establecer sobre canales de llamada y drenes se respetaran.
	Suelo	Sellado del suelo en las etapas constructivas del proyecto con la afectación de 367.00 m^2 que soporta las infraestructuras de piso de concreto como compuertas de entrada y salida, carcamo de bombeo, bodegas, campamento y fosa séptica. Posible grado de erosión por viento y agua al dejar expuesto sin agua el espejo de agua de la granja, bordos y caminos durante la etapa de secado, afectación del drenaje vertical en sitios con construccion de concreto.

Preparación de los estanques, reservorio, bordos y canales de salida	Flora	No existe agente de cambio ya que el polígono del proyecto carece totalmente de este importante componente biológico y los que se logren establecer sobre canales de llamada y drenes se respetaran.
	Suelo	Sellado del suelo en las etapas constructivas del proyecto con la afectación de 367.00 m^2 que soporta las infraestructuras de piso de concreto como compuertas de entrada y salida, carcamo de bombeo, bodegas, campamento y fosa séptica. Posible grado de erosión por viento y agua al dejar expuesto sin agua el espejo de agua de la granja, bordos y caminos durante la etapa de secado, afectación del drenaje vertical en sitios con construccion de concreto.

Preparación de los estanques, reservorio, bordos y canales de salida	Flora	No existe agente de cambio ya que el polígono del proyecto carece totalmente de este importante componente biológico y los que se logren establecer sobre canales de llamada y drenes se respetaran.
	Suelo	Sellado del suelo en las etapas constructivas del proyecto con la afectación de 367.00 m^2 que soporta las infraestructuras de piso de concreto como compuertas de entrada y salida, carcamo de bombeo, bodegas, campamento y fosa séptica. Posible grado de erosión por viento y agua al dejar expuesto sin agua el espejo de agua de la granja, bordos y caminos durante la etapa de secado, afectación del drenaje vertical en sitios con construccion de concreto.

Preparación de los estanques, reservorio, bordos y canales de salida	Flora	No existe agente de cambio ya que el polígono del proyecto carece totalmente de este importante componente biológico y los que se logren establecer sobre canales de llamada y drenes se respetaran.
	Suelo	Sellado del suelo en las etapas constructivas del proyecto con la afectación de 367.00 m^2 que soporta las infraestructuras de piso de concreto como compuertas de entrada y salida, carcamo de bombeo, bodegas, campamento y fosa séptica. Posible grado de erosión por viento y agua al dejar expuesto sin agua el espejo de agua de la granja, bordos y caminos durante la etapa de secado, afectación del drenaje vertical en sitios con construccion de concreto.

Preparación de los estanques, reservorio, bordos y canales de salida	Flora	No existe agente de cambio ya que el polígono del proyecto carece totalmente de este importante componente biológico y los que se logren establecer sobre canales de llamada y drenes se respetaran.
	Suelo	Sellado del suelo en las etapas constructivas del proyecto con la afectación de 367.00 m^2 que soporta las infraestructuras de piso de concreto como compuertas de entrada y salida, carcamo de bombeo, bodegas, campamento y fosa séptica. Posible grado de erosión por viento y agua al dejar expuesto sin agua el espejo de agua de la granja, bordos y caminos durante la etapa de secado, afectación del drenaje vertical en sitios con construccion de concreto.

Preparación de los estanques, reservorio, bordos y canales de salida	Flora	No existe agente de cambio ya que el polígono del proyecto carece totalmente de este importante componente biológico y los que se logren establecer sobre canales de llamada y drenes se respetaran.
	Suelo	Sellado del suelo en las etapas constructivas del proyecto con la afectación de 367.00 m^2 que soporta las infraestructuras de piso de concreto como compuertas de entrada y salida, carcamo de bombeo, bodegas, campamento y fosa séptica. Posible grado de erosión por viento y agua al dejar expuesto sin agua el espejo de agua de la granja, bordos y caminos durante la etapa de secado, afectación del drenaje vertical en sitios con construccion de concreto.

Preparación de los estanques, reservorio, bordos y canales de salida	Flora	No existe agente de cambio ya que el polígono del proyecto carece totalmente de este importante componente biológico y los que se logren establecer sobre canales de llamada y drenes se respetaran.
	Suelo	Sellado del suelo en las etapas constructivas del proyecto con la afectación de 367.00 m^2 que soporta las infraestructuras de piso de concreto como compuertas de entrada y salida, carcamo de bombeo, bodegas, campamento y fosa séptica. Posible grado de erosión por viento y agua al dejar expuesto sin agua el espejo de agua de la granja, bordos y caminos durante la etapa de secado, afectación del drenaje vertical en sitios con construccion de concreto.

Preparación de los estanques, reservorio, bordos y canales de salida	Flora	No existe agente de cambio ya que el polígono del proyecto carece totalmente de este importante componente biológico y los que se logren establecer sobre canales de llamada y drenes se respetaran.
	Suelo	Sellado del suelo en las etapas constructivas del proyecto con la afectación de 367.00 m^2 que soporta las infraestructuras de piso de concreto como compuertas de entrada y salida, carcamo de bombeo, bodegas, campamento y fosa séptica. Posible grado de erosión por viento y agua al dejar expuesto sin agua el espejo de agua de la granja, bordos y caminos durante la etapa de secado, afectación del drenaje vertical en sitios con construccion de concreto.

Preparación de los estanques, reservorio, bordos y canales de salida	Flora	No existe agente de cambio ya que el polígono del proyecto carece totalmente de este importante componente biológico y los que se logren establecer sobre canales de llamada y drenes se respetaran.
	Suelo	Sellado del suelo en las etapas constructivas del proyecto con la afectación de 367.00 m^2 que soporta las infraestructuras de piso de concreto como compuertas de entrada y salida, carcamo de bombeo, bodegas, campamento y fosa séptica. Posible grado de erosión por viento y agua al dejar expuesto sin agua el espejo de agua de la granja, bordos y caminos durante la etapa de secado, afectación del drenaje vertical en sitios con construccion de concreto.

Preparación de los estanques, reservorio, bordos y canales de salida	Flora	No existe agente de cambio ya que el polígono del proyecto carece totalmente de este importante componente biológico y los que se logren establecer sobre canales de llamada y drenes se respetaran.
	Suelo	Sellado del suelo en las etapas constructivas del proyecto con la afectación de 367.00 m^2 que soporta las infraestructuras de piso de concreto como compuertas de entrada y salida, carcamo de bombeo, bodegas, campamento y fosa séptica. Posible grado de erosión por viento y agua al dejar expuesto sin agua el espejo de agua de la granja, bordos y caminos durante la etapa de secado, afectación del drenaje vertical en sitios con construccion de concreto.

Preparación de los estanques, reservorio, bordos y canales de salida	Flora	No existe agente de cambio ya que el polígono del proyecto carece totalmente de este importante componente biológico y los que se logren establecer sobre canales de llamada y drenes se respetaran.
	Suelo	Sellado del suelo en las etapas constructivas del proyecto con la afectación de 367.00 m^2 que soporta las infraestructuras de piso de concreto como compuertas de entrada y salida, carcamo de bombeo, bodegas, campamento y fosa séptica. Posible grado de erosión por viento y agua al dejar expuesto sin agua el espejo de agua de la granja, bordos y caminos durante la etapa de secado, afectación del drenaje vertical en sitios con construccion de concreto.

Preparación de los estanques, reservorio, bordos y canales de salida	Flora	No existe agente de cambio ya que el polígono del proyecto carece totalmente de este importante componente biológico y los que se logren establecer sobre canales de llamada y drenes se respetaran.
	Suelo	Sellado del suelo en las etapas constructivas del proyecto con la afectación de 367.00 m^2 que soporta las infraestructuras de piso de concreto como compuertas de entrada y salida, carcamo de bombeo, bodegas, campamento y fosa séptica. Posible grado de erosión por viento y agua al dejar expuesto sin agua el espejo de agua de la granja, bordos y caminos durante la etapa de secado, afectación del drenaje vertical en sitios con construccion de concreto.

Preparación de los estanques, reservorio, bordos y canales de salida	Flora	No existe agente de cambio ya que el polígono del proyecto carece totalmente de este importante componente biológico y los que se logren establecer sobre canales de llamada y drenes se respetaran.
	Suelo	Sellado del suelo en las etapas constructivas del proyecto con la afectación de 367.00 m^2 que soporta las infraestructuras de piso de concreto como compuertas de entrada y salida, carcamo de bombeo, bodegas, campamento y fosa séptica. Posible grado de erosión por viento y agua al dejar expuesto sin agua el espejo de agua de la granja, bordos y caminos durante la etapa de secado, afectación del drenaje vertical en sitios con construccion de concreto.

Preparación de los estanques, reservorio, bordos y canales de salida	Flora	No existe agente de cambio ya que el polígono del proyecto carece totalmente de este importante componente biológico y los que se logren establecer sobre canales de llamada y drenes se respetaran.
	Suelo	Sellado del suelo en las etapas constructivas del proyecto con la afectación de 367.00 m^2 que soporta las infraestructuras de piso de concreto como compuertas de entrada y salida, carcamo de bombeo, bodegas, campamento y fosa séptica. Posible grado de erosión por viento y agua al dejar expuesto sin agua el espejo de agua de la granja, bordos y caminos durante la etapa de secado, afectación del drenaje vertical en sitios con construccion de concreto.

Preparación de los estanques, reservorio, bordos y canales de salida	Flora	No existe agente de cambio ya que el polígono del proyecto carece totalmente de este importante componente biológico y los que se logren establecer sobre canales de llamada y drenes se respetaran.
	Suelo	Sellado del suelo en las etapas constructivas del proyecto con la afectación de 367.00 m^2 que soporta las infraestructuras de piso de concreto como compuertas de entrada y salida, carcamo de bombeo, bodegas, campamento y fosa séptica. Posible grado de erosión por viento y agua al dejar expuesto sin agua el espejo de agua de la granja, bordos y caminos durante la etapa de secado, afectación del drenaje vertical en sitios con construccion de concreto.

Preparación de los estanques, reservorio, bordos y canales de salida	Flora	No existe agente de cambio ya que el polígono del proyecto carece totalmente de este importante componente biológico y los que se logren establecer sobre canales de llamada y drenes se respetaran.
	Suelo	Sellado del suelo en las etapas constructivas del proyecto con la afectación de 367.00 m^2 que soporta las infraestructuras de piso de concreto como compuertas de entrada y salida, carcamo de bombeo, bodegas, campamento y fosa séptica. Posible grado de erosión por viento y agua al dejar expuesto sin agua el espejo de agua de la granja, bordos y caminos durante la etapa de secado, afectación del drenaje vertical en sitios con construccion de concreto.

Preparación de los estanques, reservorio, bordos y canales de salida	Flora	No existe agente de cambio ya que el polígono del proyecto carece totalmente de este importante componente biológico y los que se logren establecer sobre canales de llamada y drenes se respetaran.
	Suelo	Sellado del suelo en las etapas constructivas del proyecto con la afectación de 367.00 m^2 que soporta las infraestructuras de piso de concreto como compuertas de entrada y salida, carcamo de bombeo, bodegas, campamento y fosa séptica. Posible grado de erosión por viento y agua al dejar expuesto sin agua el espejo de agua de la granja, bordos y caminos durante la etapa de secado, afectación del drenaje vertical en sitios con construccion de concreto.

Preparación de los estanques, reservorio, bordos y canales de salida	Flora	No existe agente de cambio ya que el polígono del proyecto carece totalmente de este importante componente biológico y los que se logren establecer sobre canales de llamada y drenes se respetaran.
	Suelo	Sellado del suelo en las etapas constructivas del proyecto con la afectación de 367.00 m^2 que soporta las infraestructuras de piso de concreto como compuertas de entrada y salida, carcamo de bombeo, bodegas, campamento y fosa séptica. Posible grado de erosión por viento y agua al dejar expuesto sin agua el espejo de agua de la granja, bordos y caminos durante la etapa de secado, afectación del drenaje vertical en sitios con construccion de concreto.

Preparación de los estanques, reservorio, bordos y canales de salida	Flora	No existe agente de cambio ya que el polígono del proyecto carece totalmente de este importante componente biológico y los que se logren establecer sobre canales de llamada y drenes se respetaran.
	Suelo	Sellado del suelo en las etapas constructivas del proyecto con la afectación de 367.00 m^2 que soporta las infraestructuras de piso de concreto como compuertas de entrada y salida, carcamo de bombeo, bodegas, campamento y fosa séptica. Posible grado de erosión por viento y agua al dejar expuesto sin agua el espejo de agua de la granja, bordos y caminos durante la etapa de secado, afectación del drenaje vertical en sitios con construccion de concreto.

Preparación de los estanques, reservorio, bordos y canales de salida	Flora	No existe agente de cambio ya que el polígono del proyecto carece totalmente de este importante componente biológico y los que se logren establecer sobre canales de llamada y drenes se respetaran.
	Suelo	Sellado del suelo en las etapas constructivas del proyecto con la afectación de 367.00 m^2 que soporta las infraestructuras de piso de concreto como compuertas de entrada y salida, carcamo de bombeo, bodegas, campamento y fosa séptica. Posible grado de erosión por viento y agua al dejar expuesto sin agua el espejo de agua de la granja, bordos y caminos durante la etapa de secado, afectación del drenaje vertical en sitios con construccion de concreto.

Preparación de los estanques, reservorio, bordos y canales de salida	Flora	No existe agente de cambio ya que el polígono del proyecto carece totalmente de este importante componente biológico y los que se logren establecer sobre canales de llamada y drenes se respetaran.
	Suelo	Sellado del suelo en las etapas constructivas del proyecto con la afectación de 367.00 m^2 que soporta las infraestructuras de piso de concreto como compuertas de entrada y salida, carcamo de bombeo, bodegas, campamento y fosa séptica. Posible grado de erosión por viento y agua al dejar expuesto sin agua el espejo de agua de la granja, bordos y caminos durante la etapa de secado, afectación del drenaje vertical en sitios con construccion de concreto.

Preparación de los estanques, reservorio, bordos y canales de salida	Flora	No existe agente de cambio ya que el polígono del proyecto carece totalmente de este importante componente biológico y los que se logren establecer sobre canales de llamada y drenes se respetaran.
	Suelo	Sellado del suelo en las etapas constructivas del proyecto con la afectación de 367.00 m^2 que soporta las infraestructuras de piso de concreto como compuertas de entrada y salida, carcamo de bombeo, bodegas, campamento y fosa séptica. Posible grado de erosión por viento y agua al dejar expuesto sin agua el espejo de agua de la granja, bordos y caminos durante la etapa de secado, afectación del drenaje vertical en sitios con construccion de concreto.

Preparación de los estanques, reservorio, bordos y canales de salida	Flora	No existe agente de cambio ya que el polígono del proyecto carece totalmente de este importante componente biológico y los que se logren establecer sobre canales de llamada y drenes se respetaran.
	Suelo	Sellado del suelo en las etapas constructivas del proyecto con la afectación de 367.00 m^2 que soporta las infraestructuras de piso de concreto como compuertas de entrada y salida, carcamo de bombeo, bodegas, campamento y fosa séptica. Posible grado de erosión por viento y agua al dejar expuesto sin agua el espejo de agua de la granja, bordos y caminos durante la etapa de secado, afectación del drenaje vertical en sitios con construccion de concreto.

Preparación de los estanques, reservorio, bordos y canales de salida	Flora	No existe agente de cambio ya que el polígono del proyecto carece totalmente de este importante componente biológico y los que se logren establecer sobre canales de llamada y drenes se respetaran.
	Suelo	Sellado del suelo en las etapas constructivas del proyecto con la afectación de 367.00 m^2 que soporta las infraestructuras de piso de concreto como compuertas de entrada y salida, carcamo de bombeo, bodegas, campamento y fosa séptica. Posible grado de erosión por viento y agua al dejar expuesto sin agua el espejo de agua de la granja, bordos y caminos durante la etapa de secado, afectación del drenaje vertical en sitios con construccion de concreto.

Preparación de los estanques, reservorio, bordos y canales de salida	Flora	No existe agente de cambio ya que el polígono del proyecto carece totalmente de este importante componente biológico y los que se logren establecer sobre canales de llamada y drenes se respetaran.
	Suelo	Sellado del suelo en las etapas constructivas del proyecto con la afectación de 367.00 m^2 que soporta las infraestructuras de piso de concreto como compuertas de entrada y salida, carcamo de bombeo, bodegas, campamento y fosa séptica. Posible grado de erosión por viento y agua al dejar expuesto sin agua el espejo de agua de la granja, bordos y caminos durante la etapa de secado, afectación del drenaje vertical en sitios con construccion de concreto.

Preparación de los estanques, reservorio, bordos y canales de salida	Flora	No existe agente de cambio ya que el polígono del proyecto carece totalmente de este importante componente biológico y los que se logren establecer sobre canales de llamada y drenes se respetaran.
	Suelo	Sellado del suelo en las etapas constructivas del proyecto con la afectación de 367.00 m^2 que soporta las infraestructuras de piso de concreto como compuertas de entrada y salida, carcamo de bombeo, bodegas, campamento y fosa séptica. Posible grado de erosión por viento y agua al dejar expuesto sin agua el espejo de agua de la granja, bordos y caminos durante la etapa de secado, afectación del drenaje vertical en sitios con construccion de concreto.

Preparación de los estanques, reservorio, bordos y canales de salida	Flora	No existe agente de cambio ya que el polígono del proyecto carece totalmente de este importante componente biológico y los que se logren establecer sobre canales de llamada y drenes se respetaran.
	Suelo	Sellado del suelo en las etapas constructivas del proyecto con la afectación de 367.00 m^2 que soporta las infraestructuras de piso de concreto como compuertas de entrada y salida, carcamo de bombeo, bodegas, campamento y fosa séptica. Posible grado de erosión por viento y agua al dejar expuesto sin agua el espejo de agua de la granja, bordos y caminos durante la etapa de secado, afectación del drenaje vertical en sitios con construccion de concreto.

Preparación de los estanques, reservorio, bordos y canales de salida	Flora	No existe agente de cambio ya que el polígono del proyecto carece totalmente de este importante componente biológico y los que se logren establecer sobre canales de llamada y drenes se respetaran.
	Suelo	Sellado del suelo en las etapas constructivas del proyecto con la afectación de 367.00 m^2 que soporta las infraestructuras de piso de concreto como compuertas de entrada y salida, carcamo de bombeo, bodegas, campamento y fosa séptica. Posible grado de erosión por viento y agua al dejar expuesto sin agua el espejo de agua de la granja, bordos y caminos durante la etapa de secado, afectación del drenaje vertical en sitios con construccion de concreto.

Preparación de los estanques, reservorio, bordos y canales de salida	Flora	No existe agente de cambio ya que el polígono del proyecto carece totalmente de este importante componente biológico y los que se logren establecer sobre canales de llamada y drenes se respetaran.
	Suelo	Sellado del suelo en las etapas constructivas del proyecto con la afectación de 367.00 m^2 que soporta las infraestructuras de piso de concreto como compuertas de entrada y salida, carcamo de bombeo, bodegas, campamento y fosa séptica. Posible grado de erosión por viento y agua al dejar expuesto sin agua el espejo de agua de la granja, bordos y caminos durante la etapa de secado, afectación del drenaje vertical en sitios con construccion de concreto.

Preparación de los estanques, reservorio, bordos y canales de salida	Flora	No existe agente de cambio ya que el polígono del proyecto carece totalmente de este importante componente biológico y los que se logren establecer sobre canales de llamada y drenes se respetaran.
	Suelo	Sellado del suelo en las etapas constructivas del proyecto con la afectación de 367.00 m^2 que soporta las infraestructuras de piso de concreto como compuertas de entrada y salida, carcamo de bombeo, bodegas, campamento y fosa séptica. Posible grado de erosión por viento y agua al dejar expuesto sin agua el espejo de agua de la granja, bordos y caminos durante la etapa de secado, afectación del drenaje vertical en sitios con construccion de concreto.

Preparación de los estanques, reservorio, bordos y canales de salida	Flora	No existe agente de cambio ya que el polígono del proyecto carece totalmente de este importante componente biológico y los que se logren establecer sobre canales de llamada y drenes se respetaran.
	Suelo	Sellado del suelo en las etapas constructivas del proyecto con la afectación de 367.00 m^2 que soporta las infraestructuras de piso de concreto como compuertas de entrada y salida, carcamo de bombeo, bodegas, campamento y fosa séptica. Posible grado de erosión por viento y agua al dejar expuesto sin agua el espejo de agua de la granja, bordos y caminos durante la etapa de secado, afectación del drenaje vertical en sitios con construccion de concreto.

Preparación de los estanques, reservorio, bordos y canales de salida	Flora	No existe agente de cambio ya que el polígono del proyecto carece totalmente de este importante componente biológico y los que se logren establecer sobre canales de llamada y drenes se respetaran.
	Suelo	Sellado del suelo en las etapas constructivas del proyecto con la afectación de 367.00 m^2 que soporta las infraestructuras de piso de concreto como compuertas de entrada y salida, carcamo de bombeo, bodegas, campamento y fosa séptica. Posible grado de erosión por viento y agua al dejar expuesto sin agua el espejo de agua de la granja, bordos y caminos durante la etapa de secado, afectación del drenaje vertical en sitios con construccion de concreto.

Preparación de los estanques, reservorio, bordos y canales de salida	Flora	No existe agente de cambio ya que el polígono del proyecto carece totalmente de este importante componente biológico y los que se logren establecer sobre canales de llamada y drenes se respetaran.
	Suelo	Sellado del suelo en las etapas constructivas del proyecto con la afectación de 367.00 m^2 que soporta las infraestructuras de piso de concreto como compuertas de entrada y salida, carcamo de bombeo, bodegas, campamento y fosa séptica. Posible grado de erosión por viento y agua al dejar expuesto sin agua el espejo de agua de la granja, bordos y caminos durante la etapa de secado, afectación del drenaje vertical en sitios con construccion de concreto.

Preparación de los estanques, reservorio, bordos y canales de salida	Flora	No existe agente de cambio ya que el polígono del proyecto carece totalmente de este importante componente biológico y los que se logren establecer sobre canales de llamada y drenes se respetaran.
	Suelo	Sellado del suelo en las etapas constructivas del proyecto con la afectación de 367.00 m^2 que soporta las infraestructuras de piso de concreto como compuertas de entrada y salida, carcamo de bombeo, bodegas, campamento y fosa séptica. Posible grado de erosión por viento y agua al dejar expuesto sin agua el espejo de agua de la granja, bordos y caminos durante la etapa de secado, afectación del drenaje vertical en sitios con construccion de concreto.

Preparación de los estanques, reservorio, bordos y canales de salida	Flora	No existe agente de cambio ya que el polígono del proyecto carece totalmente de este importante componente biológico y los que se logren establecer sobre canales de llamada y drenes se respetaran.
	Suelo	Sellado del suelo en las etapas constructivas del proyecto con la afectación de 367.00 m^2 que soporta las infraestructuras de piso de concreto como compuertas de entrada y salida, carcamo de bombeo, bodegas, campamento y fosa séptica. Posible grado de erosión por viento y agua al dejar expuesto sin agua el espejo de agua de la granja, bordos y caminos durante la etapa de secado, afectación del drenaje vertical en sitios con construccion de concreto.

Preparación de los estanques, reservorio, bordos y canales de salida	Flora	No existe agente de cambio ya que el polígono del proyecto carece totalmente de este importante componente biológico y los que se logren establecer sobre canales de llamada y drenes se respetaran.
	Suelo	Sellado del suelo en las etapas constructivas del proyecto con la afectación de 367.00 m^2 que soporta las infraestructuras de piso de concreto como compuertas de entrada y salida, carcamo de bombeo, bodegas, campamento y fosa séptica. Posible grado de erosión por viento y agua al dejar expuesto sin agua el espejo de agua de la granja, bordos y caminos durante la etapa de secado, afectación del drenaje vertical en sitios con construccion de concreto.

Preparación de los estanques, reservorio, bordos y canales de salida	Flora	No existe agente de cambio ya que el polígono del proyecto carece totalmente de este importante componente biológico y los que se logren establecer sobre canales de llamada y drenes se respetaran.
	Suelo	Sellado del suelo en las etapas constructivas del proyecto con la afectación de 367.00 m^2 que soporta las infraestructuras de piso de concreto como compuertas de entrada y salida, carcamo de bombeo, bodegas, campamento y fosa séptica. Posible grado de erosión por viento y agua al dejar expuesto sin agua el espejo de agua de la granja, bordos y caminos durante la etapa de secado, afectación del drenaje vertical en sitios con construccion de concreto.

Preparación de los estanques, reservorio, bordos y canales de salida	Flora	No existe agente de cambio ya que el polígono del proyecto carece totalmente de este importante componente biológico y los que se logren establecer sobre canales de llamada y drenes se respetaran.
	Suelo	Sellado del suelo en las etapas constructivas del proyecto con la afectación de 367.00 m^2 que soporta las infraestructuras de piso de concreto como compuertas de entrada y salida, carcamo de bombeo, bodegas, campamento y fosa séptica. Posible grado de erosión por viento y agua al dejar expuesto sin agua el espejo de agua de la granja, bordos y caminos durante la etapa de secado, afectación del drenaje vertical en sitios con construccion de concreto.

Preparación de los estanques, reservorio, bordos y canales de salida	Flora	No existe agente de cambio ya que el polígono del proyecto carece totalmente de este importante componente biológico y los que se logren establecer sobre canales de llamada y drenes se respetaran.
	Suelo	Sellado del suelo en las etapas constructivas del proyecto con la afectación de 367.00 m^2 que soporta las infraestructuras de piso de concreto como compuertas de entrada y salida, carcamo de bombeo, bodegas, campamento y fosa séptica. Posible grado de erosión por viento y agua al dejar expuesto sin agua el espejo de agua de la granja, bordos y caminos durante la etapa de secado, afectación del drenaje vertical en sitios con construccion de concreto.

Preparación de los estanques, reservorio, bordos y canales de salida	Flora	No existe agente de cambio ya que el polígono del proyecto carece totalmente de este importante componente biológico y los que se logren establecer sobre canales de llamada y drenes se respetaran.
	Suelo	Sellado del suelo en las etapas constructivas del proyecto con la afectación de 367.00 m^2 que soporta las infraestructuras de piso de concreto como compuertas de entrada y salida, carcamo de bombeo, bodegas, campamento y fosa séptica. Posible grado de erosión por viento y agua al dejar expuesto sin agua el espejo de agua de la granja, bordos y caminos durante la etapa de secado, afectación del drenaje vertical en sitios con construccion de concreto.

Preparación de los estanques, reservorio, bordos y canales de salida	Flora	No existe agente de cambio ya que el polígono del proyecto carece totalmente de este importante componente biológico y los que se logren establecer sobre canales de llamada y drenes se respetaran.
	Suelo	Sellado del suelo en las etapas constructivas del proyecto con la afectación de 367.00 m^2 que soporta las infraestructuras de piso de concreto como compuertas de entrada y salida, carcamo de bombeo, bodegas, campamento y fosa séptica. Posible grado de erosión por viento y agua al dejar expuesto sin agua el espejo de agua de la granja, bordos y caminos durante la etapa de secado, afectación del drenaje vertical en sitios con construccion de concreto.

Preparación de los estanques, reservorio, bordos y canales de salida	Flora	No existe agente de cambio ya que el polígono del proyecto carece totalmente de este importante componente biológico y los que se logren establecer sobre canales de llamada y drenes se respetaran.
	Suelo	Sellado del suelo en las etapas constructivas del proyecto con la afectación de 367.00 m^2 que soporta las infraestructuras de piso de concreto como compuertas de entrada y salida, carcamo de bombeo, bodegas, campamento y fosa séptica. Posible grado de erosión por viento y agua al dejar expuesto sin agua el espejo de agua de la granja, bordos y caminos durante la etapa de secado, afectación del drenaje vertical en sitios con construccion de concreto.

Preparación de los estanques, reservorio, bordos y canales de salida	Flora	No existe agente de cambio ya que el polígono del proyecto carece totalmente de este importante componente biológico y los que se logren establecer sobre canales de llamada y drenes se respetaran.
	Suelo	Sellado del suelo en las etapas constructivas del proyecto con la afectación de 367.00 m^2 que soporta las infraestructuras de piso de concreto como compuertas de entrada y salida, carcamo de bombeo, bodegas, campamento y fosa séptica. Posible grado de erosión por viento y agua al dejar expuesto sin agua el espejo de agua de la granja, bordos y caminos durante la etapa de secado, afectación del drenaje vertical en sitios con construccion de concreto.

Preparación de los estanques, reservorio, bordos y canales de salida	Flora	No existe agente de cambio ya que el polígono del proyecto carece totalmente de este importante componente biológico y los que se logren establecer sobre canales de llamada y drenes se respetaran.
	Suelo	Sellado del suelo en las etapas constructivas del proyecto con la afectación de 367.00 m^2 que soporta las infraestructuras de piso de concreto como compuertas de entrada y salida, carcamo de bombeo, bodegas, campamento y fosa séptica. Posible grado de erosión por viento y agua al dejar expuesto sin agua el espejo de agua de la granja, bordos y caminos durante la etapa de secado, afectación del drenaje vertical en sitios con construccion de concreto.

Preparación de los estanques, reservorio, bordos y canales de salida	Flora	No existe agente de cambio ya que el polígono del proyecto carece totalmente de este importante componente biológico y los que se logren establecer sobre canales de llamada y drenes se respetaran.
	Suelo	Sellado del suelo en las etapas constructivas del proyecto con la afectación de 367.00 m^2 que soporta las infraestructuras de piso de concreto como compuertas de entrada y salida, carcamo de bombeo, bodegas, campamento y fosa séptica. Posible grado de erosión por viento y agua al dejar expuesto sin agua el espejo de agua de la granja, bordos y caminos durante la etapa de secado, afectación del drenaje vertical en sitios con construccion de concreto.

Preparación de los estanques, reservorio, bordos y canales de salida	Flora	No existe agente de cambio ya que el polígono del proyecto carece totalmente de este importante componente biológico y los que se logren establecer sobre canales de llamada y drenes se respetaran.
	Suelo	Sellado del suelo en las etapas constructivas del proyecto con la afectación de 367.00 m^2 que soporta las infraestructuras de piso de concreto como compuertas de entrada y salida, carcamo de bombeo, bodegas, campamento y fosa séptica. Posible grado de erosión por viento y agua al dejar expuesto sin agua el espejo de agua de la granja, bordos y caminos durante la etapa de secado, afectación del drenaje vertical en sitios con construccion de concreto.

Preparación de los estanques, reservorio, bordos y canales de salida	Flora	No existe agente de cambio ya que el polígono del proyecto carece totalmente de este importante componente biológico y los que se logren establecer sobre canales de llamada y drenes se respetaran.
	Suelo	Sellado del suelo en las etapas constructivas del proyecto con la afectación de 367.00 m^2 que soporta las infraestructuras de piso de concreto como compuertas de entrada y salida, carcamo de bombeo, bodegas, campamento y fosa séptica. Posible grado de erosión por viento y agua al dejar expuesto sin agua el espejo de agua de la granja, bordos y caminos durante la etapa de secado, afectación del drenaje vertical en sitios con construccion de concreto.

Preparación de los estanques, reservorio, bordos y canales de salida	Flora	No existe agente de cambio ya que el polígono del proyecto carece totalmente de este importante componente biológico y los que se logren establecer sobre canales de llamada y drenes se respetaran.
	Suelo	Sellado del suelo en las etapas constructivas del proyecto con la afectación de 367.00 m^2 que soporta las infraestructuras de piso de concreto como compuertas de entrada y salida, carcamo de bombeo, bodegas, campamento y fosa séptica. Posible grado de erosión por viento y agua al dejar expuesto sin agua el espejo de agua de la granja, bordos y caminos durante la etapa de secado, afectación del drenaje vertical en sitios con construccion de concreto.

Preparación de los estanques, reservorio, bordos y canales de salida	Flora	No existe agente de cambio ya que el polígono del proyecto carece totalmente de este importante componente biológico y los que se logren establecer sobre canales de llamada y drenes se respetaran.
	Suelo	Sellado del suelo en las etapas constructivas del proyecto con la afectación de 367.00 m^2 que soporta las infraestructuras de piso de concreto como compuertas de entrada y salida, carcamo de bombeo, bodegas, campamento y fosa séptica. Posible grado de erosión por viento y agua al dejar expuesto sin agua el espejo de agua de la granja, bordos y caminos durante la etapa de secado, afectación del drenaje vertical en sitios con construccion de concreto.

Preparación de los estanques, reservorio, bordos y canales de salida	Flora	No existe agente de cambio ya que el polígono del proyecto carece totalmente de este importante componente biológico y los que se logren establecer sobre canales de llamada y drenes se respetaran.
	Suelo	Sellado del suelo en las etapas constructivas del proyecto con la afectación de 367.00 m^2 que soporta las infraestructuras de piso de concreto como compuertas de entrada y salida, carcamo de bombeo, bodegas, campamento y fosa séptica. Posible grado de erosión por viento y agua al dejar expuesto sin agua el espejo de agua de la granja, bordos y caminos durante la etapa de secado, afectación del drenaje vertical en sitios con construccion de concreto.

Preparación de los estanques, reservorio, bordos y canales de salida	Flora	No existe agente de cambio ya que el polígono del proyecto carece totalmente de este importante componente biológico y los que se logren establecer sobre canales de llamada y drenes se respetaran.
	Suelo	Sellado del suelo en las etapas constructivas del proyecto con la afectación de 367.00 m^2 que soporta las infraestructuras de piso de concreto como compuertas de entrada y salida, carcamo de bombeo, bodegas, campamento y fosa séptica. Posible grado de erosión por viento y agua al dejar expuesto sin agua el espejo de agua de la granja, bordos y caminos durante la etapa de secado, afectación del drenaje vertical en sitios con construccion de concreto.

Preparación de los estanques, reservorio, bordos y canales de salida	Flora	No existe agente de cambio ya que el polígono del proyecto carece totalmente de este importante componente biológico y los que se logren establecer sobre canales de llamada y drenes se respetaran.
	Suelo	Sellado del suelo en las etapas constructivas del proyecto con la afectación de 367.00 m^2 que soporta las infraestructuras de piso de concreto como compuertas de entrada y salida, carcamo de bombeo, bodegas, campamento y fosa séptica. Posible grado de erosión por viento y agua al dejar expuesto sin agua el espejo de agua de la granja, bordos y caminos durante la etapa de secado, afectación del drenaje vertical en sitios con construccion de concreto.

Preparación de los estanques, reservorio, bordos y canales de salida	Flora	No existe agente de cambio ya que el polígono del proyecto carece totalmente de este importante componente biológico y los que se logren establecer sobre canales de llamada y drenes se respetaran.
	Suelo	Sellado del suelo en las etapas constructivas del proyecto con la afectación de 367.00 m^2 que soporta las infraestructuras de piso de concreto como compuertas de entrada y salida, carcamo de bombeo, bodegas, campamento y fosa séptica. Posible grado de erosión por viento y agua al dejar expuesto sin agua el espejo de agua de la granja, bordos y caminos durante la etapa de secado, afectación del drenaje vertical en sitios con construccion de concreto.

Preparación de los estanques, reservorio, bordos y canales de salida	Flora	No existe agente de cambio ya que el polígono del proyecto carece totalmente de este importante componente biológico y los que se logren establecer sobre canales de llamada y drenes se respetaran.
	Suelo	Sellado del suelo en las etapas constructivas del proyecto con la afectación de 367.00 m^2 que soporta las infraestructuras de piso de concreto como compuertas de entrada y salida, carcamo de bombeo, bodegas, campamento y fosa séptica. Posible grado de erosión por viento y agua al dejar expuesto sin agua el espejo de agua de la granja, bordos y caminos durante la etapa de secado, afectación del drenaje vertical en sitios con construccion de concreto.

Preparación de los estanques, reservorio, bordos y canales de salida	Flora	No existe agente de cambio ya que el polígono del proyecto carece totalmente de este importante componente biológico y los que se logren establecer sobre canales de llamada y drenes se respetaran.
	Suelo	Sellado del suelo en las etapas constructivas del proyecto con la afectación de 367.00 m^2 que soporta las infraestructuras de piso de concreto como compuertas de entrada y salida, carcamo de bombeo, bodegas, campamento y fosa séptica. Posible grado de erosión por viento y agua al dejar expuesto sin agua el espejo de agua de la granja, bordos y caminos durante la etapa de secado, afectación del drenaje vertical en sitios con construccion de concreto.

Preparación de los estanques, reservorio, bordos y canales de salida	Flora	No existe agente de cambio ya que el polígono del proyecto carece totalmente de este importante componente biológico y los que se logren establecer sobre canales de llamada y drenes se respetaran.
	Suelo	Sellado del suelo en las etapas constructivas del proyecto con la afectación de 367.00 m^2 que soporta las infraestructuras de piso de concreto como compuertas de entrada y salida, carcamo de bombeo, bodegas, campamento y fosa séptica. Posible grado de erosión por viento y agua al dejar expuesto sin agua el espejo de agua de la granja, bordos y caminos durante la etapa de secado, afectación del drenaje vertical en sitios con construccion de concreto.

Preparación de los estanques, reservorio, bordos y canales de salida	Flora	No existe agente de cambio ya que el polígono del proyecto carece totalmente de este importante componente biológico y los que se logren establecer sobre canales de llamada y drenes se respetaran.
	Suelo	Sellado del suelo en las etapas constructivas del proyecto con la afectación de 367.00 m^2 que soporta las infraestructuras de piso de concreto como compuertas de entrada y salida, carcamo de bombeo, bodegas, campamento y fosa séptica. Posible grado de erosión por viento y agua al dejar expuesto sin agua el espejo de agua de la granja, bordos y caminos durante la etapa de secado, afectación del drenaje vertical en sitios con construccion de concreto.

Preparación de los estanques, reservorio, bordos y canales de salida	Flora	No existe agente de cambio ya que el polígono del proyecto carece totalmente de este importante componente biológico y los que se logren establecer sobre canales de llamada y drenes se respetaran.
	Suelo	Sellado del suelo en las etapas constructivas del proyecto con la afectación de 367.00 m^2 que soporta las infraestructuras de piso de concreto como compuertas de entrada y salida, carcamo de bombeo, bodegas, campamento y fosa séptica. Posible grado de erosión por viento y agua al dejar expuesto sin agua el espejo de agua de la granja, bordos y caminos durante la etapa de secado, afectación del drenaje vertical en sitios con construccion de concreto.

Preparación de los estanques, reservorio, bordos y canales de salida	Flora	No existe agente de cambio ya que el polígono del proyecto carece totalmente de este importante componente biológico y los que se logren establecer sobre canales de llamada y drenes se respetaran.
	Suelo	Sellado del suelo en las etapas constructivas del proyecto con la afectación de 367.00 m^2 que soporta las infraestructuras de piso de concreto como compuertas de entrada y salida, carcamo de bombeo, bodegas, campamento y fosa séptica. Posible grado de erosión por viento y agua al dejar expuesto sin agua el espejo de agua de la granja, bordos y caminos durante la etapa de secado, afectación del drenaje vertical en sitios con construccion de concreto.

Preparación de los estanques, reservorio, bordos y canales de salida	Flora	No existe agente de cambio ya que el polígono del proyecto carece totalmente de este importante componente biológico y los que se logren establecer sobre canales de llamada y drenes se respetaran.
	Suelo	Sellado del suelo en las etapas constructivas del proyecto con la afectación de 367.00 m^2 que soporta las infraestructuras de piso de concreto como compuertas de entrada y salida, carcamo de bombeo, bodegas, campamento y fosa séptica. Posible grado de erosión por viento y agua al dejar expuesto sin agua el espejo de agua de la granja, bordos y caminos durante la etapa de secado, afectación del drenaje vertical en sitios con construccion de concreto.

Preparación de los estanques, reservorio, bordos y canales de salida	Flora	No existe agente de cambio ya que el polígono del proyecto carece totalmente de este importante componente biológico y los que se logren establecer sobre canales de llamada y drenes se respetaran.
	Suelo	Sellado del suelo en las etapas constructivas del proyecto con la afectación de 367.00 m^2 que soporta las infraestructuras de piso de concreto como compuertas de entrada y salida, carcamo de bombeo, bodegas, campamento y fosa séptica. Posible grado de erosión por viento y agua al dejar expuesto sin agua el espejo de agua de la granja, bordos y caminos durante la etapa de secado, afectación del drenaje vertical en sitios con construccion de concreto.

Preparación de los estanques, reservorio, bordos y canales de salida	Flora	No existe agente de cambio ya que el polígono del proyecto carece totalmente de este importante componente biológico y los que se logren establecer sobre canales de llamada y drenes se respetaran.
	Suelo	Sellado del suelo en las etapas constructivas del proyecto con la afectación de 367.00 m^2 que soporta las infraestructuras de piso de concreto como compuertas de entrada y salida, carcamo de bombeo, bodegas, campamento y fosa séptica. Posible grado de erosión por viento y agua al dejar expuesto sin agua el espejo de agua de la granja, bordos y caminos durante la etapa de secado, afectación del drenaje vertical en sitios con construccion de concreto.

Preparación de los estanques, reservorio, bordos y canales de salida	Flora	No existe agente de cambio ya que el polígono del proyecto carece totalmente de este importante componente biológico y los que se logren establecer sobre canales de llamada y drenes se respetaran.
	Suelo	Sellado del suelo en las etapas constructivas del proyecto con la afectación de 367.00 m^2 que soporta las infraestructuras de piso de concreto como compuertas de entrada y salida, carcamo de bombeo, bodegas, campamento y fosa séptica. Posible grado de erosión por viento y agua al dejar expuesto sin agua el espejo de agua de la granja, bordos y caminos durante la etapa de secado, afectación del drenaje vertical en sitios con construccion de concreto.

Preparación de los estanques, reservorio, bordos y canales de salida	Flora	No existe agente de cambio ya que el polígono del proyecto carece totalmente de este importante componente biológico y los que se logren establecer sobre canales de llamada y drenes se respetaran.
	Suelo	Sellado del suelo en las etapas constructivas del proyecto con la afectación de 367.00 m^2 que soporta las infraestructuras de piso de concreto como compuertas de entrada y salida, carcamo de bombeo, bodegas, campamento y fosa séptica. Posible grado de erosión por viento y agua al dejar expuesto sin agua el espejo de agua de la granja, bordos y caminos durante la etapa de secado, afectación del drenaje vertical en sitios con construccion de concreto.

Preparación de los estanques, reservorio, bordos y canales de salida	Flora	No existe agente de cambio ya que el polígono del proyecto carece totalmente de este importante componente biológico y los que se logren establecer sobre canales de llamada y drenes se respetaran.
	Suelo	Sellado del suelo en las etapas constructivas del proyecto con la afectación de 367.00 m^2 que soporta las infraestructuras de piso de concreto como compuertas de entrada y salida, carcamo de bombeo, bodegas, campamento y fosa séptica. Posible grado de erosión por viento y agua al dejar expuesto sin agua el espejo de agua de la granja, bordos y caminos durante la etapa de secado, afectación del drenaje vertical en sitios con construccion de concreto.

Preparación de los estanques, reservorio, bordos y canales de salida	Flora	No existe agente de cambio ya que el polígono del proyecto carece totalmente de este importante componente biológico y los que se logren establecer sobre canales de llamada y drenes se respetaran.
	Suelo	Sellado del suelo en las etapas constructivas del proyecto con la afectación de 367.00 m^2 que soporta las infraestructuras de piso de concreto como compuertas de entrada y salida, carcamo de bombeo, bodegas, campamento y fosa séptica. Posible grado de erosión por viento y agua al dejar expuesto sin agua el espejo de agua de la granja, bordos y caminos durante la etapa de secado, afectación del drenaje vertical en sitios con construccion de concreto.

Preparación de los estanques, reservorio, bordos y canales de salida	Flora	No existe agente de cambio ya que el polígono del proyecto carece totalmente de este importante componente biológico y los que se logren establecer sobre canales de llamada y drenes se respetaran.
	Suelo	Sellado del suelo en las etapas constructivas del proyecto con la afectación de 367.00 m^2 que soporta las infraestructuras de piso de concreto como compuertas de entrada y salida, carcamo de bombeo, bodegas, campamento y fosa séptica. Posible grado de erosión por viento y agua al dejar expuesto sin agua el espejo de agua de la granja, bordos y caminos durante la etapa de secado, afectación del drenaje vertical en sitios con construccion de concreto.

Preparación de los estanques, reservorio, bordos y canales de salida	Flora	No existe agente de cambio ya que el polígono del proyecto carece totalmente de este importante componente biológico y los que se logren establecer sobre canales de llamada y drenes se respetaran.
	Suelo	Sellado del suelo en las etapas constructivas del proyecto con la afectación de 367.00 m^2 que soporta las infraestructuras de piso de concreto como compuertas de entrada y salida, carcamo de bombeo, bodegas, campamento y fosa séptica. Posible grado de erosión por viento y agua al dejar expuesto sin agua el espejo de agua de la granja, bordos y caminos durante la etapa de secado, afectación del drenaje vertical en sitios con construccion de concreto.

Preparación de los estanques, reservorio, bordos y canales de salida	Flora	No existe agente de cambio ya que el polígono del proyecto carece totalmente de este importante componente biológico y los que se logren establecer sobre canales de llamada y drenes se respetaran.
	Suelo	Sellado del suelo en las etapas constructivas del proyecto con la afectación de 367.00 m^2 que soporta las infraestructuras de piso de concreto como compuertas de entrada y salida, carcamo de bombeo, bodegas, campamento y fosa séptica. Posible grado de erosión por viento y agua al dejar expuesto sin agua el espejo de agua de la granja, bordos y caminos durante la etapa de secado, afectación del drenaje vertical en sitios con construccion de concreto.

Preparación de los estanques, reservorio, bordos y canales de salida	Flora	No existe agente de cambio ya que el polígono del proyecto carece totalmente de este importante componente biológico y los que se logren establecer sobre canales de llamada y drenes se respetaran.
	Suelo	Sellado del suelo en las etapas constructivas del proyecto con la afectación de 367.00 m^2 que soporta las infraestructuras de piso de concreto como compuertas de entrada y salida, carcamo de bombeo, bodegas, campamento y fosa séptica. Posible grado de erosión por viento y agua al dejar expuesto sin agua el espejo de agua de la granja, bordos y caminos durante la etapa de secado, afectación del drenaje vertical en sitios con construccion de concreto.

Preparación de los estanques, reservorio, bordos y canales de salida	Flora	No existe agente de cambio ya que el polígono del proyecto carece totalmente de este importante componente biológico y los que se logren establecer sobre canales de llamada y drenes se respetaran.
	Suelo	Sellado del suelo en las etapas constructivas del proyecto con la afectación de 367.00 m^2 que soporta las infraestructuras de piso de concreto como compuertas de entrada y salida, carcamo de bombeo, bodegas, campamento y fosa séptica. Posible grado de erosión por viento y agua al dejar expuesto sin agua el espejo de agua de la granja, bordos y caminos durante la etapa de secado, afectación del drenaje vertical en sitios con construccion de concreto.

Preparación de los estanques, reservorio, bordos y canales de salida	Flora	No existe agente de cambio ya que el polígono del proyecto carece totalmente de este importante componente biológico y los que se logren establecer sobre canales de llamada y drenes se respetaran.
	Suelo	Sellado del suelo en las etapas constructivas del proyecto con la afectación de 367.00 m^2 que soporta las infraestructuras de piso de concreto como compuertas de entrada y salida, carcamo de bombeo, bodegas, campamento y fosa séptica. Posible grado de erosión por viento y agua al dejar expuesto sin agua el espejo de agua de la granja, bordos y caminos durante la etapa de secado, afectación del drenaje vertical en sitios con construccion de concreto.

Preparación de los estanques, reservorio, bordos y canales de salida	Flora	No existe agente de cambio ya que el polígono del proyecto carece totalmente de este importante componente biológico y los que se logren establecer sobre canales de llamada y drenes se respetaran.
	Suelo	Sellado del suelo en las etapas constructivas del proyecto con la afectación de 367.00 m^2 que soporta las infraestructuras de piso de concreto como compuertas de entrada y salida, carcamo de bombeo, bodegas, campamento y fosa séptica. Posible grado de erosión por viento y agua al dejar expuesto sin agua el espejo de agua de la granja, bordos y caminos durante la etapa de secado, afectación del drenaje vertical en sitios con construccion de concreto.

Preparación de los estanques, reservorio, bordos y canales de salida	Flora	No existe agente de cambio ya que el polígono del proyecto carece totalmente de este importante componente biológico y los que se logren establecer sobre canales de llamada y drenes se respetaran.
	Suelo	Sellado del suelo en las etapas constructivas del proyecto con la afectación de 367.00 m^2 que soporta las infraestructuras de piso de concreto como compuertas de entrada y salida, carcamo de bombeo, bodegas, campamento y fosa séptica. Posible grado de erosión por viento y agua al dejar expuesto sin agua el espejo de agua de la granja, bordos y caminos durante la etapa de secado, afectación del drenaje vertical en sitios con construccion de concreto.

Preparación de los estanques, reservorio, bordos y canales de salida	Flora	No existe agente de cambio ya que el polígono del proyecto carece totalmente de este importante componente biológico y los que se logren establecer sobre canales de llamada y drenes se respetaran.
	Suelo	Sellado del suelo en las etapas constructivas del proyecto con la afectación de 367.00 m^2 que soporta las infraestructuras de piso de concreto como compuertas de entrada y salida, carcamo de bombeo, bodegas, campamento y fosa séptica. Posible grado de erosión por viento y agua al dejar expuesto sin agua el espejo de agua de la granja, bordos y caminos durante la etapa de secado, afectación del drenaje vertical en sitios con construccion de concreto.

Preparación de los estanques, reservorio, bordos y canales de salida	Flora	No existe agente de cambio ya que el polígono del proyecto carece totalmente de este importante componente biológico y los que se logren establecer sobre canales de llamada y drenes se respetaran.
	Suelo	Sellado del suelo en las etapas constructivas del proyecto con la afectación de 367.00 m^2 que soporta las infraestructuras de piso de concreto como compuertas de entrada y salida, carcamo de bombeo, bodegas, campamento y fosa séptica. Posible grado de erosión por viento y agua al dejar expuesto sin agua el espejo de agua de la granja, bordos y caminos durante la etapa de secado, afectación del drenaje vertical en sitios con construccion de concreto.

Preparación de los estanques, reservorio, bordos y canales de salida	Flora	No existe agente de cambio ya que el polígono del proyecto carece totalmente de este importante componente biológico y los que se logren establecer sobre canales de llamada y drenes se respetaran.
	Suelo	Sellado del suelo en las etapas constructivas del proyecto con la afectación de 367.00 m^2 que soporta las infraestructuras de piso de concreto como compuertas de entrada y salida, carcamo de bombeo, bodegas, campamento y fosa séptica. Posible grado de erosión por viento y agua al dejar expuesto sin agua el espejo de agua de la granja, bordos y caminos durante la etapa de secado, afectación del drenaje vertical en sitios con construccion de concreto.

Preparación de los estanques, reservorio, bordos y canales de salida	Flora	No existe agente de cambio ya que el polígono del proyecto carece totalmente de este importante componente biológico y los que se logren establecer sobre canales de llamada y drenes se respetaran.
	Suelo	Sellado del suelo en las etapas constructivas del proyecto con la afectación de 367.00 m^2 que soporta las infraestructuras de piso de concreto como compuertas de entrada y salida, carcamo de bombeo, bodegas, campamento y fosa séptica. Posible grado de erosión por viento y agua al dejar expuesto sin agua el espejo de agua de la granja, bordos y caminos durante la etapa de secado, afectación del drenaje vertical en sitios con construccion de concreto.

Preparación de los estanques, reservorio, bordos y canales de salida	Flora	No existe agente de cambio ya que el polígono del proyecto carece totalmente de este importante componente biológico y los que se logren establecer sobre canales de llamada y drenes se respetaran.
	Suelo	Sellado del suelo en las etapas constructivas del proyecto con la afectación de 367.00 m^2 que soporta las infraestructuras de piso de concreto como compuertas de entrada y salida, carcamo de bombeo, bodegas, campamento y fosa séptica. Posible grado de erosión por viento y agua al dejar expuesto sin agua el espejo de agua de la granja, bordos y caminos durante la etapa de secado, afectación del drenaje vertical en sitios con construccion de concreto.

Preparación de los estanques, reservorio, bordos y canales de salida	Flora	No existe agente de cambio ya que el polígono del proyecto carece totalmente de este importante componente biológico y los que se logren establecer sobre canales de llamada y drenes se respetaran.
	Suelo	Sellado del suelo en las etapas constructivas del proyecto con la afectación de 367.00 m^2 que soporta las infraestructuras de piso de concreto como compuertas de entrada y salida, carcamo de bombeo, bodegas, campamento y fosa séptica. Posible grado de erosión por viento y agua al dejar expuesto sin agua el espejo de agua de la granja, bordos y caminos durante la etapa de secado, afectación del drenaje vertical en sitios con construccion de concreto.

Preparación de los estanques, reservorio, bordos y canales de salida	Flora	No existe agente de cambio ya que el polígono del proyecto carece totalmente de este importante componente biológico y los que se logren establecer sobre canales de llamada y drenes se respetaran.
	Suelo	Sellado del suelo en las etapas constructivas del proyecto con la afectación de 367.00 m^2 que soporta las infraestructuras de piso de concreto como compuertas de entrada y salida, carcamo de bombeo, bodegas, campamento y fosa séptica. Posible grado de erosión por viento y agua al dejar expuesto sin agua el espejo de agua de la granja, bordos y caminos durante la etapa de secado, afectación del drenaje vertical en sitios con construccion de concreto.

Preparación de los estanques, reservorio, bordos y canales de salida	Flora	No existe agente de cambio ya que el polígono del proyecto carece totalmente de este importante componente biológico y los que se logren establecer sobre canales de llamada y drenes se respetaran.
	Suelo	Sellado del suelo en las etapas constructivas del proyecto con la afectación de 367.00 m^2 que soporta las infraestructuras de piso de concreto como compuertas de entrada y salida, carcamo de bombeo, bodegas, campamento y fosa séptica. Posible grado de erosión por viento y agua al dejar expuesto sin agua el espejo de agua de la granja, bordos y caminos durante la etapa de secado, afectación del drenaje vertical en sitios con construccion de concreto.

Preparación de los estanques, reservorio, bordos y canales de salida	Flora	No existe agente de cambio ya que el polígono del proyecto carece totalmente de este importante componente biológico y los que se logren establecer sobre canales de llamada y drenes se respetaran.
	Suelo	Sellado del suelo en las etapas constructivas del proyecto con la afectación de 367.00 m^2 que soporta las infraestructuras de piso de concreto como compuertas de entrada y salida, carcamo de bombeo, bodegas, campamento y fosa séptica. Posible grado de erosión por viento y agua al dejar expuesto sin agua el espejo de agua de la granja, bordos y caminos durante la etapa de secado, afectación del drenaje vertical en sitios con construccion de concreto.

Preparación de los estanques, reservorio, bordos y canales de salida	Flora	No existe agente de cambio ya que el polígono del proyecto carece totalmente de este importante componente biológico y los que se logren establecer sobre canales de llamada y drenes se respetaran.
	Suelo	Sellado del suelo en las etapas constructivas del proyecto con la afectación de 367.00 m^2 que soporta las infraestructuras de piso de concreto como compuertas de entrada y salida, carcamo de bombeo, bodegas, campamento y fosa séptica. Posible grado de erosión por viento y agua al dejar expuesto sin agua el espejo de agua de la granja, bordos y caminos durante la etapa de secado, afectación del drenaje vertical en sitios con construccion de concreto.

Preparación de los estanques, reservorio, bordos y canales de salida	Flora	No existe agente de cambio ya que el polígono del proyecto carece totalmente de este importante componente biológico y los que se logren establecer sobre canales de llamada y drenes se respetaran.
	Suelo	Sellado del suelo en las etapas constructivas del proyecto con la afectación de 367.00 m^2 que soporta las infraestructuras de piso de concreto como compuertas de entrada y salida, carcamo de bombeo, bodegas, campamento y fosa séptica. Posible grado de erosión por viento y agua al dejar expuesto sin agua el espejo de agua de la granja, bordos y caminos durante la etapa de secado, afectación del drenaje vertical en sitios con construccion de concreto.

Preparación de los estanques, reservorio, bordos y canales de salida	Flora	No existe agente de cambio ya que el polígono del proyecto carece totalmente de este importante componente biológico y los que se logren establecer sobre canales de llamada y drenes se respetaran.
	Suelo	Sellado del suelo en las etapas constructivas del proyecto con la afectación de 367.00 m^2 que soporta las infraestructuras de piso de concreto como compuertas de entrada y salida, carcamo de bombeo, bodegas, campamento y fosa séptica. Posible grado de erosión por viento y agua al dejar expuesto sin agua el espejo de agua de la granja, bordos y caminos durante la etapa de secado, afectación del drenaje vertical en sitios con construccion de concreto.

Preparación de los estanques, reservorio, bordos y canales de salida	Flora	No existe agente de cambio ya que el polígono del proyecto carece totalmente de este importante componente biológico y los que se logren establecer sobre canales de llamada y drenes se respetaran.
	Suelo	Sellado del suelo en las etapas constructivas del proyecto con la afectación de 367.00 m^2 que soporta las infraestructuras de piso de concreto como compuertas de entrada y salida, carcamo de bombeo, bodegas, campamento y fosa séptica. Posible grado de erosión por viento y agua al dejar expuesto sin agua el espejo de agua de la granja, bordos y caminos durante la etapa de secado, afectación del drenaje vertical en sitios con construccion de concreto.

Preparación de los estanques, reservorio, bordos y canales de salida	Flora	No existe agente de cambio ya que el polígono del proyecto carece totalmente de este importante componente biológico y los que se logren establecer sobre canales de llamada y drenes se respetaran.
	Suelo	Sellado del suelo en las etapas constructivas del proyecto con la afectación de 367.00 m^2 que soporta las infraestructuras de piso de concreto como compuertas de entrada y salida, carcamo de bombeo, bodegas, campamento y fosa séptica. Posible grado de erosión por viento y agua al dejar expuesto sin agua el espejo de agua de la granja, bordos y caminos durante la etapa de secado, afectación del drenaje vertical en sitios con construccion de concreto.

Preparación de los estanques, reservorio, bordos y canales de salida	Flora	No existe agente de cambio ya que el polígono del proyecto carece totalmente de este importante componente biológico y los que se logren establecer sobre canales de llamada y drenes se respetaran.
	Suelo	Sellado del suelo en las etapas constructivas del proyecto con la afectación de 367.00 m^2 que soporta las infraestructuras de piso de concreto como compuertas de entrada y salida, carcamo de bombeo, bodegas, campamento y fosa séptica. Posible grado de erosión por viento y agua al dejar expuesto sin agua el espejo de agua de la granja, bordos y caminos durante la etapa de secado, afectación del drenaje vertical en sitios con construccion de concreto.

Preparación de los estanques, reservorio, bordos y canales de salida	Flora	No existe agente de cambio ya que el polígono del proyecto carece totalmente de este importante componente biológico y los que se logren establecer sobre canales de llamada y drenes se respetaran.
	Suelo	Sellado del suelo en las etapas constructivas del proyecto con la afectación de 367.00 m^2 que soporta las infraestructuras de piso de concreto como compuertas de entrada y salida, carcamo de bombeo, bodegas, campamento y fosa séptica. Posible grado de erosión por viento y agua al dejar expuesto sin agua el espejo de agua de la granja, bordos y caminos durante la etapa de secado, afectación del drenaje vertical en sitios con construccion de concreto.

Preparación de los estanques, reservorio, bordos y canales de salida	Flora	No existe agente de cambio ya que el polígono del proyecto carece totalmente de este importante componente biológico y los que se logren establecer sobre canales de llamada y drenes se respetaran.
	Suelo	Sellado del suelo en las etapas constructivas del proyecto con la afectación de 367.00 m^2 que soporta las infraestructuras de piso de concreto como compuertas de entrada y salida, carcamo de bombeo, bodegas, campamento y fosa séptica. Posible grado de erosión por viento y agua al dejar expuesto sin agua el espejo de agua de la granja, bordos y caminos durante la etapa de secado, afectación del drenaje vertical en sitios con construccion de concreto.

Preparación de los estanques, reservorio, bordos y canales de salida	Flora	No existe agente de cambio ya que el polígono del proyecto carece totalmente de este importante componente biológico y los que se logren establecer sobre canales de llamada y drenes se respetaran.
	Suelo	Sellado del suelo en las etapas constructivas del proyecto con la afectación de 367.00 m^2 que soporta las infraestructuras de piso de concreto como compuertas de entrada y salida, carcamo de bombeo, bodegas, campamento y fosa séptica. Posible grado de erosión por viento y agua al dejar expuesto sin agua el espejo de agua de la granja, bordos y caminos durante la etapa de secado, afectación del drenaje vertical en sitios con construccion de concreto.

Preparación de los estanques, reservorio, bordos y canales de salida	Flora	No existe agente de cambio ya que el polígono del proyecto carece totalmente de este importante componente biológico y los que se logren establecer sobre canales de llamada y drenes se respetaran.
	Suelo	Sellado del suelo en las etapas constructivas del proyecto con la afectación de 367.00 m^2 que soporta las infraestructuras de piso de concreto como compuertas de entrada y salida, carcamo de bombeo, bodegas, campamento y fosa séptica. Posible grado de erosión por viento y agua al dejar expuesto sin agua el espejo de agua de la granja, bordos y caminos durante la etapa de secado, afectación del drenaje vertical en sitios con construccion de concreto.

Preparación de los estanques, reservorio, bordos y canales de salida	Flora	No existe agente de cambio ya que el polígono del proyecto carece totalmente de este importante componente biológico y los que se logren establecer sobre canales de llamada y drenes se respetaran.
	Suelo	Sellado del suelo en las etapas constructivas del proyecto con la afectación de 367.00 m^2 que soporta las infraestructuras de piso de concreto como compuertas de entrada y salida, carcamo de bombeo, bodegas, campamento y fosa séptica. Posible grado de erosión por viento y agua al dejar expuesto sin agua el espejo de agua de la granja, bordos y caminos durante la etapa de secado, afectación del drenaje vertical en sitios con construccion de concreto.

Preparación de los estanques, reservorio, bordos y canales de salida	Flora	No existe agente de cambio ya que el polígono del proyecto carece totalmente de este importante componente biológico y los que se logren establecer sobre canales de llamada y drenes se respetaran.
	Suelo	Sellado del suelo en las etapas constructivas del proyecto con la afectación de 367.00 m^2 que soporta las infraestructuras de piso de concreto como compuertas de entrada y salida, carcamo de bombeo, bodegas, campamento y fosa séptica. Posible grado de erosión por viento y agua al dejar expuesto sin agua el espejo de agua de la granja, bordos y caminos durante la etapa de secado, afectación del drenaje vertical en sitios con construccion de concreto.

Preparación de los estanques, reservorio, bordos y canales de salida	Flora	No existe agente de cambio ya que el polígono del proyecto carece totalmente de este importante componente biológico y los que se logren establecer sobre canales de llamada y drenes se respetaran.
	Suelo	Sellado del suelo en las etapas constructivas del proyecto con la afectación de 367.00 m^2 que soporta las infraestructuras de piso de concreto como compuertas de entrada y salida, carcamo de bombeo, bodegas, campamento y fosa séptica. Posible grado de erosión por viento y agua al dejar expuesto sin agua el espejo de agua de la granja, bordos y caminos durante la etapa de secado, afectación del drenaje vertical en sitios con construccion de concreto.

Preparación de los estanques, reservorio, bordos y canales de salida	Flora	No existe agente de cambio ya que el polígono del proyecto carece totalmente de este importante componente biológico y los que se logren establecer sobre canales de llamada y drenes se respetaran.
	Suelo	Sellado del suelo en las etapas constructivas del proyecto con la afectación de 367.00 m^2 que soporta las infraestructuras de piso de concreto como compuertas de entrada y salida, carcamo de bombeo, bodegas, campamento y fosa séptica. Posible grado de erosión por viento y agua al dejar expuesto sin agua el espejo de agua de la granja, bordos y caminos durante la etapa de secado, afectación del drenaje vertical en sitios con construccion de concreto.

Preparación de los estanques, reservorio, bordos y canales de salida	Flora	No existe agente de cambio ya que el polígono del proyecto carece totalmente de este importante componente biológico y los que se logren establecer sobre canales de llamada y drenes se respetaran.
	Suelo	Sellado del suelo en las etapas constructivas del proyecto con la afectación de 367.00 m^2 que soporta las infraestructuras de piso de concreto como compuertas de entrada y salida, carcamo de bombeo, bodegas, campamento y fosa séptica. Posible grado de erosión por viento y agua al dejar expuesto sin agua el espejo de agua de la granja, bordos y caminos durante la etapa de secado, afectación del drenaje vertical en sitios con construccion de concreto.

Preparación de los estanques, reservorio, bordos y canales de salida	Flora	No existe agente de cambio ya que el polígono del proyecto carece totalmente de este importante componente biológico y los que se logren establecer sobre canales de llamada y drenes se respetaran.
	Suelo	Sellado del suelo en las etapas constructivas del proyecto con la afectación de 367.00 m^2 que soporta las infraestructuras de piso de concreto como compuertas de entrada y salida, carcamo de bombeo, bodegas, campamento y fosa séptica. Posible grado de erosión por viento y agua al dejar expuesto sin agua el espejo de agua de la granja, bordos y caminos durante la etapa de secado, afectación del drenaje vertical en sitios con construccion de concreto.

Preparación de los estanques, reservorio, bordos y canales de salida	Flora	No existe agente de cambio ya que el polígono del proyecto carece totalmente de este importante componente biológico y los que se logren establecer sobre canales de llamada y drenes se respetaran.
	Suelo	Sellado del suelo en las etapas constructivas del proyecto con la afectación de 367.00 m^2 que soporta las infraestructuras de piso de concreto como compuertas de entrada y salida, carcamo de bombeo, bodegas, campamento y fosa séptica. Posible grado de erosión por viento y agua al dejar expuesto sin agua el espejo de agua de la granja, bordos y caminos durante la etapa de secado, afectación del drenaje vertical en sitios con construccion de concreto.

Preparación de los estanques, reservorio, bordos y canales de salida	Flora	No existe agente de cambio ya que el polígono del proyecto carece totalmente de este importante componente biológico y los que se logren establecer sobre canales de llamada y drenes se respetaran.
	Suelo	Sellado del suelo en las etapas constructivas del proyecto con la afectación de 367.00 m^2 que soporta las infraestructuras de piso de concreto como compuertas de entrada y salida, carcamo de bombeo, bodegas, campamento y fosa séptica. Posible grado de erosión por viento y agua al dejar expuesto sin agua el espejo de agua de la granja, bordos y caminos durante la etapa de secado, afectación del drenaje vertical en sitios con construccion de concreto.

Preparación de los estanques, reservorio, bordos y canales de salida	Flora	No existe agente de cambio ya que el polígono del proyecto carece totalmente de este importante componente biológico y los que se logren establecer sobre canales de llamada y drenes se respetaran.
	Suelo	Sellado del suelo en las etapas constructivas del proyecto con la afectación de 367.00 m^2 que soporta las infraestructuras de piso de concreto como compuertas de entrada y salida, carcamo de bombeo, bodegas, campamento y fosa séptica. Posible grado de erosión por viento y agua al dejar expuesto sin agua el espejo de agua de la granja, bordos y caminos durante la etapa de secado, afectación del drenaje vertical en sitios con construccion de concreto.

Preparación de los estanques, reservorio, bordos y canales de salida	Flora	No existe agente de cambio ya que el polígono del proyecto carece totalmente de este importante componente biológico y los que se logren establecer sobre canales de llamada y drenes se respetaran.
	Suelo	Sellado del suelo en las etapas constructivas del proyecto con la afectación de 367.00 m^2 que soporta las infraestructuras de piso de concreto como compuertas de entrada y salida, carcamo de bombeo, bodegas, campamento y fosa séptica. Posible grado de erosión por viento y agua al dejar expuesto sin agua el espejo de agua de la granja, bordos y caminos durante la etapa de secado, afectación del drenaje vertical en sitios con construccion de concreto.

Preparación de los estanques, reservorio, bordos y canales de salida	Flora	No existe agente de cambio ya que el polígono del proyecto carece totalmente de este importante componente biológico y los que se logren establecer sobre canales de llamada y drenes se respetaran.
	Suelo	Sellado del suelo en las etapas constructivas del proyecto con la afectación de 367.00 m^2 que soporta las infraestructuras de piso de concreto como compuertas de entrada y salida, carcamo de bombeo, bodegas, campamento y fosa séptica. Posible grado de erosión por viento y agua al dejar expuesto sin agua el espejo de agua de la granja, bordos y caminos durante la etapa de secado, afectación del drenaje vertical en sitios con construccion de concreto.

Preparación de los estanques, reservorio, bordos y canales de salida	Flora	No existe agente de cambio ya que el polígono del proyecto carece totalmente de este importante componente biológico y los que se logren establecer sobre canales de llamada y drenes se respetaran.
	Suelo	Sellado del suelo en las etapas constructivas del proyecto con la afectación de 367.00 m^2 que soporta las infraestructuras de piso de concreto como compuertas de entrada y salida, carcamo de bombeo, bodegas, campamento y fosa séptica. Posible grado de erosión por viento y agua al dejar expuesto sin agua el espejo de agua de la granja, bordos y caminos durante la etapa de secado, afectación del drenaje vertical en sitios con construccion de concreto.

Preparación de los estanques, reservorio, bordos y canales de salida	Flora	No existe agente de cambio ya que el polígono del proyecto carece totalmente de este importante componente biológico y los que se logren establecer sobre canales de llamada y drenes se respetaran.
	Suelo	Sellado del suelo en las etapas constructivas del proyecto con la afectación de 367.00 m^2 que soporta las infraestructuras de piso de concreto como compuertas de entrada y salida, carcamo de bombeo, bodegas, campamento y fosa séptica. Posible grado de erosión por viento y agua al dejar expuesto sin agua el espejo de agua de la granja, bordos y caminos durante la etapa de secado, afectación del drenaje vertical en sitios con construccion de concreto.

Preparación de los estanques, reservorio, bordos y canales de salida	Flora	No existe agente de cambio ya que el polígono del proyecto carece totalmente de este importante componente biológico y los que se logren establecer sobre canales de llamada y drenes se respetaran.
	Suelo	Sellado del suelo en las etapas constructivas del proyecto con la afectación de 367.00 m^2 que soporta las infraestructuras de piso de concreto como compuertas de entrada y salida, carcamo de bombeo, bodegas, campamento y fosa séptica. Posible grado de erosión por viento y agua al dejar expuesto sin agua el espejo de agua de la granja, bordos y caminos durante la etapa de secado, afectación del drenaje vertical en sitios con construccion de concreto.

Preparación de los estanques, reservorio, bordos y canales de salida	Flora	No existe agente de cambio ya que el polígono del proyecto carece totalmente de este importante componente biológico y los que se logren establecer sobre canales de llamada y drenes se respetaran.
	Suelo	Sellado del suelo en las etapas constructivas del proyecto con la afectación de 367.00 m^2 que soporta las infraestructuras de piso de concreto como compuertas de entrada y salida, carcamo de bombeo, bodegas, campamento y fosa séptica. Posible grado de erosión por viento y agua al dejar expuesto sin agua el espejo de agua de la granja, bordos y caminos durante la etapa de secado, afectación del drenaje vertical en sitios con construccion de concreto.

Preparación de los estanques, reservorio, bordos y canales de salida	Flora	No existe agente de cambio ya que el polígono del proyecto carece totalmente de este importante componente biológico y los que se logren establecer sobre canales de llamada y drenes se respetaran.
	Suelo	Sellado del suelo en las etapas constructivas del proyecto con la afectación de 367.00 m^2 que soporta las infraestructuras de piso de concreto como compuertas de entrada y salida, carcamo de bombeo, bodegas, campamento y fosa séptica. Posible grado de erosión por viento y agua al dejar expuesto sin agua el espejo de agua de la granja, bordos y caminos durante la etapa de secado, afectación del drenaje vertical en sitios con construccion de concreto.

Preparación de los estanques, reservorio, bordos y canales de salida	Flora	No existe agente de cambio ya que el polígono del proyecto carece totalmente de este importante componente biológico y los que se logren establecer sobre canales de llamada y drenes se respetaran.
	Suelo	Sellado del suelo en las etapas constructivas del proyecto con la afectación de 367.00 m^2 que soporta las infraestructuras de piso de concreto como compuertas de entrada y salida, carcamo de bombeo, bodegas, campamento y fosa séptica. Posible grado de erosión por viento y agua al dejar expuesto sin agua el espejo de agua de la granja, bordos y caminos durante la etapa de secado, afectación del drenaje vertical en sitios con construccion de concreto.

Preparación de los estanques, reservorio, bordos y canales de salida	Flora	No existe agente de cambio ya que el polígono del proyecto carece totalmente de este importante componente biológico y los que se logren establecer sobre canales de llamada y drenes se respetaran.
	Suelo	Sellado del suelo en las etapas constructivas del proyecto con la afectación de 367.00 m^2 que soporta las infraestructuras de piso de concreto como compuertas de entrada y salida, carcamo de bombeo, bodegas, campamento y fosa séptica. Posible grado de erosión por viento y agua al dejar expuesto sin agua el espejo de agua de la granja, bordos y caminos durante la etapa de secado, afectación del drenaje vertical en sitios con construccion de concreto.

Preparación de los estanques, reservorio, bordos y canales de salida	Flora	No existe agente de cambio ya que el polígono del proyecto carece totalmente de este importante componente biológico y los que se logren establecer sobre canales de llamada y drenes se respetaran.
	Suelo	Sellado del suelo en las etapas constructivas del proyecto con la afectación de 367.00 m^2 que soporta las infraestructuras de piso de concreto como compuertas de entrada y salida, carcamo de bombeo, bodegas, campamento y fosa séptica. Posible grado de erosión por viento y agua al dejar expuesto sin agua el espejo de agua de la granja, bordos y caminos durante la etapa de secado, afectación del drenaje vertical en sitios con construccion de concreto.

Preparación de los estanques, reservorio, bordos y canales de salida	Flora	No existe agente de cambio ya que el polígono del proyecto carece totalmente de este importante componente biológico y los que se logren establecer sobre canales de llamada y drenes se respetaran.
	Suelo	Sellado del suelo en las etapas constructivas del proyecto con la afectación de 367.00 m^2 que soporta las infraestructuras de piso de concreto como compuertas de entrada y salida, carcamo de bombeo, bodegas, campamento y fosa séptica. Posible grado de erosión por viento y agua al dejar expuesto sin agua el espejo de agua de la granja, bordos y caminos durante la etapa de secado, afectación del drenaje vertical en sitios con construccion de concreto.

Preparación de los estanques, reservorio, bordos y canales de salida	Flora	No existe agente de cambio ya que el polígono del proyecto carece totalmente de este importante componente biológico y los que se logren establecer sobre canales de llamada y drenes se respetaran.
	Suelo	Sellado del suelo en las etapas constructivas del proyecto con la afectación de 367.00 m^2 que soporta las infraestructuras de piso de concreto como compuertas de entrada y salida, carcamo de bombeo, bodegas, campamento y fosa séptica. Posible grado de erosión por viento y agua al dejar expuesto sin agua el espejo de agua de la granja, bordos y caminos durante la etapa de secado, afectación del drenaje vertical en sitios con construccion de concreto.

Preparación de los estanques, reservorio, bordos y canales de salida	Flora	No existe agente de cambio ya que el polígono del proyecto carece totalmente de este importante componente biológico y los que se logren establecer sobre canales de llamada y drenes se respetaran.
	Suelo	Sellado del suelo en las etapas constructivas del proyecto con la afectación de 367.00 m^2 que soporta las infraestructuras de piso de concreto como compuertas de entrada y salida, carcamo de bombeo, bodegas, campamento y fosa séptica. Posible grado de erosión por viento y agua al dejar expuesto sin agua el espejo de agua de la granja, bordos y caminos durante la etapa de secado, afectación del drenaje vertical en sitios con construccion de concreto.

Preparación de los estanques, reservorio, bordos y canales de salida	Flora	No existe agente de cambio ya que el polígono del proyecto carece totalmente de este importante componente biológico y los que se logren establecer sobre canales de llamada y drenes se respetaran.
	Suelo	Sellado del suelo en las etapas constructivas del proyecto con la afectación de 367.00 m^2 que soporta las infraestructuras de piso de concreto como compuertas de entrada y salida, carcamo de bombeo, bodegas, campamento y fosa séptica. Posible grado de erosión por viento y agua al dejar expuesto sin agua el espejo de agua de la granja, bordos y caminos durante la etapa de secado, afectación del drenaje vertical en sitios con construccion de concreto.

Preparación de los estanques, reservorio, bordos y canales de salida	Flora	No existe agente de cambio ya que el polígono del proyecto carece totalmente de este importante componente biológico y los que se logren establecer sobre canales de llamada y drenes se respetaran.
	Suelo	Sellado del suelo en las etapas constructivas del proyecto con la afectación de 367.00 m^2 que soporta las infraestructuras de piso de concreto como compuertas de entrada y salida, carcamo de bombeo, bodegas, campamento y fosa séptica. Posible grado de erosión por viento y agua al dejar expuesto sin agua el espejo de agua de la granja, bordos y caminos durante la etapa de secado, afectación del drenaje vertical en sitios con construccion de concreto.

Preparación de los estanques, reservorio, bordos y canales de salida	Flora	No existe agente de cambio ya que el polígono del proyecto carece totalmente de este importante componente biológico y los que se logren establecer sobre canales de llamada y drenes se respetaran.
	Suelo	Sellado del suelo en las etapas constructivas del proyecto con la afectación de 367.00 m^2 que soporta las infraestructuras de piso de concreto como compuertas de entrada y salida, carcamo de bombeo, bodegas, campamento y fosa séptica. Posible grado de erosión por viento y agua al dejar expuesto sin agua el espejo de agua de la granja, bordos y caminos durante la etapa de secado, afectación del drenaje vertical en sitios con construccion de concreto.

Preparación de los estanques, reservorio, bordos y canales de salida	Flora	No existe agente de cambio ya que el polígono del proyecto carece totalmente de este importante componente biológico y los que se logren establecer sobre canales de llamada y drenes se respetaran.
	Suelo	Sellado del suelo en las etapas constructivas del proyecto con la afectación de 367.00 m^2 que soporta las infraestructuras de piso de concreto como compuertas de entrada y salida, carcamo de bombeo, bodegas, campamento y fosa séptica. Posible grado de erosión por viento y agua al dejar expuesto sin agua el espejo de agua de la granja, bordos y caminos durante la etapa de secado, afectación del drenaje vertical en sitios con construccion de concreto.

Preparación de los estanques, reservorio, bordos y canales de salida	Flora	No existe agente de cambio ya que el polígono del proyecto carece totalmente de este importante componente biológico y los que se logren establecer sobre canales de llamada y drenes se respetaran.
	Suelo	Sellado del suelo en las etapas constructivas del proyecto con la afectación de 367.00 m^2 que soporta las infraestructuras de piso de concreto como compuertas de entrada y salida, carcamo de bombeo, bodegas, campamento y fosa séptica. Posible grado de erosión por viento y agua al dejar expuesto sin agua el espejo de agua de la granja, bordos y caminos durante la etapa de secado, afectación del drenaje vertical en sitios con construccion de concreto.

Preparación de los estanques, reservorio, bordos y canales de salida	Flora	No existe agente de cambio ya que el polígono del proyecto carece totalmente de este importante componente biológico y los que se logren establecer sobre canales de llamada y drenes se respetaran.
	Suelo	Sellado del suelo en las etapas constructivas del proyecto con la afectación de 367.00 m^2 que soporta las infraestructuras de piso de concreto como compuertas de entrada y salida, carcamo de bombeo, bodegas, campamento y fosa séptica. Posible grado de erosión por viento y agua al dejar expuesto sin agua el espejo de agua de la granja, bordos y caminos durante la etapa de secado, afectación del drenaje vertical en sitios con construccion de concreto.

Preparación de los estanques, reservorio, bordos y canales de salida	Flora	No existe agente de cambio ya que el polígono del proyecto carece totalmente de este importante componente biológico y los que se logren establecer sobre canales de llamada y drenes se respetaran.
	Suelo	Sellado del suelo en las etapas constructivas del proyecto con la afectación de 367.00 m^2 que soporta las infraestructuras de piso de concreto como compuertas de entrada y salida, carcamo de bombeo, bodegas, campamento y fosa séptica. Posible grado de erosión por viento y agua al dejar expuesto sin agua el espejo de agua de la granja, bordos y caminos durante la etapa de secado, afectación del drenaje vertical en sitios con construccion de concreto.

Preparación de los estanques, reservorio, bordos y canales de salida	Flora	No existe agente de cambio ya que el polígono del proyecto carece totalmente de este importante componente biológico y los que se logren establecer sobre canales de llamada y drenes se respetaran.
	Suelo	Sellado del suelo en las etapas constructivas del proyecto con la afectación de 367.00 m^2 que soporta las infraestructuras de piso de concreto como compuertas de entrada y salida, carcamo de bombeo, bodegas, campamento y fosa séptica. Posible grado de erosión por viento y agua al dejar expuesto sin agua el espejo de agua de la granja, bordos y caminos durante la etapa de secado, afectación del drenaje vertical en sitios con construccion de concreto.

Preparación de los estanques, reservorio, bordos y canales de salida	Flora	No existe agente de cambio ya que el polígono del proyecto carece totalmente de este importante componente biológico y los que se logren establecer sobre canales de llamada y drenes se respetaran.
	Suelo	Sellado del suelo en las etapas constructivas del proyecto con la afectación de 367.00 m^2 que soporta las infraestructuras de piso de concreto como compuertas de entrada y salida, carcamo de bombeo, bodegas, campamento y fosa séptica. Posible grado de erosión por viento y agua al dejar expuesto sin agua el espejo de agua de la granja, bordos y caminos durante la etapa de secado, afectación del drenaje vertical en sitios con construccion de concreto.

Preparación de los estanques, reservorio, bordos y canales de salida	Flora	No existe agente de cambio ya que el polígono del proyecto carece totalmente de este importante componente biológico y los que se logren establecer sobre canales de llamada y drenes se respetaran.
	Suelo	Sellado del suelo en las etapas constructivas del proyecto con la afectación de 367.00 m^2 que soporta las infraestructuras de piso de concreto como compuertas de entrada y salida, carcamo de bombeo, bodegas, campamento y fosa séptica. Posible grado de erosión por viento y agua al dejar expuesto sin agua el espejo de agua de la granja, bordos y caminos durante la etapa de secado, afectación del drenaje vertical en sitios con construccion de concreto.

Preparación de los estanques, reservorio, bordos y canales de salida	Flora	No existe agente de cambio ya que el polígono del proyecto carece totalmente de este importante componente biológico y los que se logren establecer sobre canales de llamada y drenes se respetaran.
	Suelo	Sellado del suelo en las etapas constructivas del proyecto con la afectación de 367.00 m^2 que soporta las infraestructuras de piso de concreto como compuertas de entrada y salida, carcamo de bombeo, bodegas, campamento y fosa séptica. Posible grado de erosión por viento y agua al dejar expuesto sin agua el espejo de agua de la granja, bordos y caminos durante la etapa de secado, afectación del drenaje vertical en sitios con construccion de concreto.

Preparación de los estanques, reservorio, bordos y canales de salida	Flora	No existe agente de cambio ya que el polígono del proyecto carece totalmente de este importante componente biológico y los que se logren establecer sobre canales de llamada y drenes se respetaran.
	Suelo	Sellado del suelo en las etapas constructivas del proyecto con la afectación de 367.00 m^2 que soporta las infraestructuras de piso de concreto como compuertas de entrada y salida, carcamo de bombeo, bodegas, campamento y fosa séptica. Posible grado de erosión por viento y agua al dejar expuesto sin agua el espejo de agua de la granja, bordos y caminos durante la etapa de secado, afectación del drenaje vertical en sitios con construccion de concreto.

Preparación de los estanques, reservorio, bordos y canales de salida	Flora	No existe agente de cambio ya que el polígono del proyecto carece totalmente de este importante componente biológico y los que se logren establecer sobre canales de llamada y drenes se respetaran.
	Suelo	Sellado del suelo en las etapas constructivas del proyecto con la afectación de 367.00 m^2 que soporta las infraestructuras de piso de concreto como compuertas de entrada y salida, carcamo de bombeo, bodegas, campamento y fosa séptica. Posible grado de erosión por viento y agua al dejar expuesto sin agua el espejo de agua de la granja, bordos y caminos durante la etapa de secado, afectación del drenaje vertical en sitios con construccion de concreto.

Preparación de los estanques, reservorio, bordos y canales de salida	Flora	No existe agente de cambio ya que el polígono del proyecto carece totalmente de este importante componente biológico y los que se logren establecer sobre canales de llamada y drenes se respetaran.
	Suelo	Sellado del suelo en las etapas constructivas del proyecto con la afectación de 367.00 m^2 que soporta las infraestructuras de piso de concreto como compuertas de entrada y salida, carcamo de bombeo, bodegas, campamento y fosa séptica. Posible grado de erosión por viento y agua al dejar expuesto sin agua el espejo de agua de la granja, bordos y caminos durante la etapa de secado, afectación del drenaje vertical en sitios con construccion de concreto.

Preparación de los estanques, reservorio, bordos y canales de salida	Flora	No existe agente de cambio ya que el polígono del proyecto carece totalmente de este importante componente biológico y los que se logren establecer sobre canales de llamada y drenes se respetaran.
	Suelo	Sellado del suelo en las etapas constructivas del proyecto con la afectación de 367.00 m^2 que soporta las infraestructuras de piso de concreto como compuertas de entrada y salida, carcamo de bombeo, bodegas, campamento y fosa séptica. Posible grado de erosión por viento y agua al dejar expuesto sin agua el espejo de agua de la granja, bordos y caminos durante la etapa de secado, afectación del drenaje vertical en sitios con construccion de concreto.

Preparación de los estanques, reservorio, bordos y canales de salida	Flora	No existe agente de cambio ya que el polígono del proyecto carece totalmente de este importante componente biológico y los que se logren establecer sobre canales de llamada y drenes se respetaran.
	Suelo	Sellado del suelo en las etapas constructivas del proyecto con la afectación de 367.00 m^2 que soporta las infraestructuras de piso de concreto como compuertas de entrada y salida, carcamo de bombeo, bodegas, campamento y fosa séptica. Posible grado de erosión por viento y agua al dejar expuesto sin agua el espejo de agua de la granja, bordos y caminos durante la etapa de secado, afectación del drenaje vertical en sitios con construccion de concreto.

Preparación de los estanques, reservorio, bordos y canales de salida	Flora	No existe agente de cambio ya que el polígono del proyecto carece totalmente de este importante componente biológico y los que se logren establecer sobre canales de llamada y drenes se respetaran.
	Suelo	Sellado del suelo en las etapas constructivas del proyecto con la afectación de 367.00 m^2 que soporta las infraestructuras de piso de concreto como compuertas de entrada y salida, carcamo de bombeo, bodegas, campamento y fosa séptica. Posible grado de erosión por viento y agua al dejar expuesto sin agua el espejo de agua de la granja, bordos y caminos durante la etapa de secado, afectación del drenaje vertical en sitios con construccion de concreto.

Preparación de los estanques, reservorio, bordos y canales de salida	Flora	No existe agente de cambio ya que el polígono del proyecto carece totalmente de este importante componente biológico y los que se logren establecer sobre canales de llamada y drenes se respetaran.
	Suelo	Sellado del suelo en las etapas constructivas del proyecto con la afectación de 367.00 m^2 que soporta las infraestructuras de piso de concreto como compuertas de entrada y salida, carcamo de bombeo, bodegas, campamento y fosa séptica. Posible grado de erosión por viento y agua al dejar expuesto sin agua el espejo de agua de la granja, bordos y caminos durante la etapa de secado, afectación del drenaje vertical en sitios con construccion de concreto.

Preparación de los estanques, reservorio, bordos y canales de salida	Flora	No existe agente de cambio ya que el polígono del proyecto carece totalmente de este importante componente biológico y los que se logren establecer sobre canales de llamada y drenes se respetaran.
	Suelo	Sellado del suelo en las etapas constructivas del proyecto con la afectación de 367.00 m^2 que soporta las infraestructuras de piso de concreto como compuertas de entrada y salida, carcamo de bombeo, bodegas, campamento y fosa séptica. Posible grado de erosión por viento y agua al dejar expuesto sin agua el espejo de agua de la granja, bordos y caminos durante la etapa de secado, afectación del drenaje vertical en sitios con construccion de concreto.

Preparación de los estanques, reservorio, bordos y canales de salida	Flora	No existe agente de cambio ya que el polígono del proyecto carece totalmente de este importante componente biológico y los que se logren establecer sobre canales de llamada y drenes se respetaran.
	Suelo	Sellado del suelo en las etapas constructivas del proyecto con la afectación de 367.00 m^2 que soporta las infraestructuras de piso de concreto como compuertas de entrada y salida, carcamo de bombeo, bodegas, campamento y fosa séptica. Posible grado de erosión por viento y agua al dejar expuesto sin agua el espejo de agua de la granja, bordos y caminos durante la etapa de secado, afectación del drenaje vertical en sitios con construccion de concreto.

Preparación de los estanques, reservorio, bordos y canales de salida	Flora	No existe agente de cambio ya que el polígono del proyecto carece totalmente de este importante componente biológico y los que se logren establecer sobre canales de llamada y drenes se respetaran.
	Suelo	Sellado del suelo en las etapas constructivas del proyecto con la afectación de 367.00 m^2 que soporta las infraestructuras de piso de concreto como compuertas de entrada y salida, carcamo de bombeo, bodegas, campamento y fosa séptica. Posible grado de erosión por viento y agua al dejar expuesto sin agua el espejo de agua de la granja, bordos y caminos durante la etapa de secado, afectación del drenaje vertical en sitios con construccion de concreto.

Preparación de los estanques, reservorio, bordos y canales de salida	Flora	No existe agente de cambio ya que el polígono del proyecto carece totalmente de este importante componente biológico y los que se logren establecer sobre canales de llamada y drenes se respetaran.
	Suelo	Sellado del suelo en las etapas constructivas del proyecto con la afectación de 367.00 m^2 que soporta las infraestructuras de piso de concreto como compuertas de entrada y salida, carcamo de bombeo, bodegas, campamento y fosa séptica. Posible grado de erosión por viento y agua al dejar expuesto sin agua el espejo de agua de la granja, bordos y caminos durante la etapa de secado, afectación del drenaje vertical en sitios con construccion de concreto.

Preparación de los estanques, reservorio, bordos y canales de salida	Flora	No existe agente de cambio ya que el polígono del proyecto carece totalmente de este importante componente biológico y los que se logren establecer sobre canales de llamada y drenes se respetaran.
	Suelo	Sellado del suelo en las etapas constructivas del proyecto con la afectación de 367.00 m^2 que soporta las infraestructuras de piso de concreto como compuertas de entrada y salida, carcamo de bombeo, bodegas, campamento y fosa séptica. Posible grado de erosión por viento y agua al dejar expuesto sin agua el espejo de agua de la granja, bordos y caminos durante la etapa de secado, afectación del drenaje vertical en sitios con construccion de concreto.

Preparación de los estanques, reservorio, bordos y canales de salida	Flora	No existe agente de cambio ya que el polígono del proyecto carece totalmente de este importante componente biológico y los que se logren establecer sobre canales de llamada y drenes se respetaran.
	Suelo	Sellado del suelo en las etapas constructivas del proyecto con la afectación de 367.00 m^2 que soporta las infraestructuras de piso de concreto como compuertas de entrada y salida, carcamo de bombeo, bodegas, campamento y fosa séptica. Posible grado de erosión por viento y agua al dejar expuesto sin agua el espejo de agua de la granja, bordos y caminos durante la etapa de secado, afectación del drenaje vertical en sitios con construccion de concreto.

Preparación de los estanques, reservorio, bordos y canales de salida	Flora	No existe agente de cambio ya que el polígono del proyecto carece totalmente de este importante componente biológico y los que se logren establecer sobre canales de llamada y drenes se respetaran.
	Suelo	Sellado del suelo en las etapas constructivas del proyecto con la afectación de 367.00 m^2 que soporta las infraestructuras de piso de concreto como compuertas de entrada y salida, carcamo de bombeo, bodegas, campamento y fosa séptica. Posible grado de erosión por viento y agua al dejar expuesto sin agua el espejo de agua de la granja, bordos y caminos durante la etapa de secado, afectación del drenaje vertical en sitios con construccion de concreto.

Preparación de los estanques, reservorio, bordos y canales de salida	Flora	No existe agente de cambio ya que el polígono del proyecto carece totalmente de este importante componente biológico y los que se logren establecer sobre canales de llamada y drenes se respetaran.
	Suelo	Sellado del suelo en las etapas constructivas del proyecto con la afectación de 367.00 m^2 que soporta las infraestructuras de piso de concreto como compuertas de entrada y salida, carcamo de bombeo, bodegas, campamento y fosa séptica. Posible grado de erosión por viento y agua al dejar expuesto sin agua el espejo de agua de la granja, bordos y caminos durante la etapa de secado, afectación del drenaje vertical en sitios con construccion de concreto.

Preparación de los estanques, reservorio, bordos y canales de salida	Flora	No existe agente de cambio ya que el polígono del proyecto carece totalmente de este importante componente biológico y los que se logren establecer sobre canales de llamada y drenes se respetaran.
	Suelo	Sellado del suelo en las etapas constructivas del proyecto con la afectación de 367.00 m^2 que soporta las infraestructuras de piso de concreto como compuertas de entrada y salida, carcamo de bombeo, bodegas, campamento y fosa séptica. Posible grado de erosión por viento y agua al dejar expuesto sin agua el espejo de agua de la granja, bordos y caminos durante la etapa de secado, afectación del drenaje vertical en sitios con construccion de concreto.

Preparación de los estanques, reservorio, bordos y canales de salida	Flora	No existe agente de cambio ya que el polígono del proyecto carece totalmente de este importante componente biológico y los que se logren establecer sobre canales de llamada y drenes se respetaran.
	Suelo	Sellado del suelo en las etapas constructivas del proyecto con la afectación de 367.00 m^2 que soporta las infraestructuras de piso de concreto como compuertas de entrada y salida, carcamo de bombeo, bodegas, campamento y fosa séptica. Posible grado de erosión por viento y agua al dejar expuesto sin agua el espejo de agua de la granja, bordos y caminos durante la etapa de secado, afectación del drenaje vertical en sitios con construccion de concreto.

Preparación de los estanques, reservorio, bordos y canales de salida	Flora	No existe agente de cambio ya que el polígono del proyecto carece totalmente de este importante componente biológico y los que se logren establecer sobre canales de llamada y drenes se respetaran.
	Suelo	Sellado del suelo en las etapas constructivas del proyecto con la afectación de 367.00 m^2 que soporta las infraestructuras de piso de concreto como compuertas de entrada y salida, carcamo de bombeo, bodegas, campamento y fosa séptica. Posible grado de erosión por viento y agua al dejar expuesto sin agua el espejo de agua de la granja, bordos y caminos durante la etapa de secado, afectación del drenaje vertical en sitios con construccion de concreto.

Preparación de los estanques, reservorio, bordos y canales de salida	Flora	No existe agente de cambio ya que el polígono del proyecto carece totalmente de este importante componente biológico y los que se logren establecer sobre canales de llamada y drenes se respetaran.
	Suelo	Sellado del suelo en las etapas constructivas del proyecto con la afectación de 367.00 m^2 que soporta las infraestructuras de piso de concreto como compuertas de entrada y salida, carcamo de bombeo, bodegas, campamento y fosa séptica. Posible grado de erosión por viento y agua al dejar expuesto sin agua el espejo de agua de la granja, bordos y caminos durante la etapa de secado, afectación del drenaje vertical en sitios con construccion de concreto.

Preparación de los estanques, reservorio, bordos y canales de salida	Flora	No existe agente de cambio ya que el polígono del proyecto carece totalmente de este importante componente biológico y los que se logren establecer sobre canales de llamada y drenes se respetaran.
	Suelo	Sellado del suelo en las etapas constructivas del proyecto con la afectación de 367.00 m^2 que soporta las infraestructuras de piso de concreto como compuertas de entrada y salida, carcamo de bombeo, bodegas, campamento y fosa séptica. Posible grado de erosión por viento y agua al dejar expuesto sin agua el espejo de agua de la granja, bordos y caminos durante la etapa de secado, afectación del drenaje vertical en sitios con construccion de concreto.

Preparación de los estanques, reservorio, bordos y canales de salida	Flora	No existe agente de cambio ya que el polígono del proyecto carece totalmente de este importante componente biológico y los que se logren establecer sobre canales de llamada y drenes se respetaran.
	Suelo	Sellado del suelo en las etapas constructivas del proyecto con la afectación de 367.00 m^2 que soporta las infraestructuras de piso de concreto como compuertas de entrada y salida, carcamo de bombeo, bodegas, campamento y fosa séptica. Posible grado de erosión por viento y agua al dejar expuesto sin agua el espejo de agua de la granja, bordos y caminos durante la etapa de secado, afectación del drenaje vertical en sitios con construccion de concreto.

Preparación de los estanques, reservorio, bordos y canales de salida	Flora	No existe agente de cambio ya que el polígono del proyecto carece totalmente de este importante componente biológico y los que se logren establecer sobre canales de llamada y drenes se respetaran.
	Suelo	Sellado del suelo en las etapas constructivas del proyecto con la afectación de 367.00 m^2 que soporta las infraestructuras de piso de concreto como compuertas de entrada y salida, carcamo de bombeo, bodegas, campamento y fosa séptica. Posible grado de erosión por viento y agua al dejar expuesto sin agua el espejo de agua de la granja, bordos y caminos durante la etapa de secado, afectación del drenaje vertical en sitios con construccion de concreto.

Preparación de los estanques, reservorio, bordos y canales de salida	Flora	No existe agente de cambio ya que el polígono del proyecto carece totalmente de este importante componente biológico y los que se logren establecer sobre canales de llamada y drenes se respetaran.
	Suelo	Sellado del suelo en las etapas constructivas del proyecto con la afectación de 367.00 m^2 que soporta las infraestructuras de piso de concreto como compuertas de entrada y salida, carcamo de bombeo, bodegas, campamento y fosa séptica. Posible grado de erosión por viento y agua al dejar expuesto sin agua el espejo de agua de la granja, bordos y caminos durante la etapa de secado, afectación del drenaje vertical en sitios con construccion de concreto.

Preparación de los estanques, reservorio, bordos y canales de salida	Flora	No existe agente de cambio ya que el polígono del proyecto carece totalmente de este importante componente biológico y los que se logren establecer sobre canales de llamada y drenes se respetaran.
	Suelo	Sellado del suelo en las etapas constructivas del proyecto con la afectación de 367.00 m^2 que soporta las infraestructuras de piso de concreto como compuertas de entrada y salida, carcamo de bombeo, bodegas, campamento y fosa séptica. Posible grado de erosión por viento y agua al dejar expuesto sin agua el espejo de agua de la granja, bordos y caminos durante la etapa de secado, afectación del drenaje vertical en sitios con construccion de concreto.

Preparación de los estanques, reservorio, bordos y canales de salida	Flora	No existe agente de cambio ya que el polígono del proyecto carece totalmente de este importante componente biológico y los que se logren establecer sobre canales de llamada y drenes se respetaran.
	Suelo	Sellado del suelo en las etapas constructivas del proyecto con la afectación de 367.00 m^2 que soporta las infraestructuras de piso de concreto como compuertas de entrada y salida, carcamo de bombeo, bodegas, campamento y fosa séptica. Posible grado de erosión por viento y agua al dejar expuesto sin agua el espejo de agua de la granja, bordos y caminos durante la etapa de secado, afectación del drenaje vertical en sitios con construccion de concreto.

Preparación de los estanques, reservorio, bordos y canales de salida	Flora	No existe agente de cambio ya que el polígono del proyecto carece totalmente de este importante componente biológico y los que se logren establecer sobre canales de llamada y drenes se respetaran.
	Suelo	Sellado del suelo en las etapas constructivas del proyecto con la afectación de 367.00 m^2 que soporta las infraestructuras de piso de concreto como compuertas de entrada y salida, carcamo de bombeo, bodegas, campamento y fosa séptica. Posible grado de erosión por viento y agua al dejar expuesto sin agua el espejo de agua de la granja, bordos y caminos durante la etapa de secado, afectación del drenaje vertical en sitios con construccion de concreto.

Preparación de los estanques, reservorio, bordos y canales de salida	Flora	No existe agente de cambio ya que el polígono del proyecto carece totalmente de este importante componente biológico y los que se logren establecer sobre canales de llamada y drenes se respetaran.
	Suelo	Sellado del suelo en las etapas constructivas del proyecto con la afectación de 367.00 m^2 que soporta las infraestructuras de piso de concreto como compuertas de entrada y salida, carcamo de bombeo, bodegas, campamento y fosa séptica. Posible grado de erosión por viento y agua al dejar expuesto sin agua el espejo de agua de la granja, bordos y caminos durante la etapa de secado, afectación del drenaje vertical en sitios con construccion de concreto.

Preparación de los estanques, reservorio, bordos y canales de salida	Flora	No existe agente de cambio ya que el polígono del proyecto carece totalmente de este importante componente biológico y los que se logren establecer sobre canales de llamada y drenes se respetaran.
	Suelo	Sellado del suelo en las etapas constructivas del proyecto con la afectación de 367.00 m^2 que soporta las infraestructuras de piso de concreto como compuertas de entrada y salida, carcamo de bombeo, bodegas, campamento y fosa séptica. Posible grado de erosión por viento y agua al dejar expuesto sin agua el espejo de agua de la granja, bordos y caminos durante la etapa de secado, afectación del drenaje vertical en sitios con construccion de concreto.

Preparación de los estanques, reservorio, bordos y canales de salida	Flora	No existe agente de cambio ya que el polígono del proyecto carece totalmente de este importante componente biológico y los que se logren establecer sobre canales de llamada y drenes se respetaran.
	Suelo	Sellado del suelo en las etapas constructivas del proyecto con la afectación de 367.00 m^2 que soporta las infraestructuras de piso de concreto como compuertas de entrada y salida, carcamo de bombeo, bodegas, campamento y fosa séptica. Posible grado de erosión por viento y agua al dejar expuesto sin agua el espejo de agua de la granja, bordos y caminos durante la etapa de secado, afectación del drenaje vertical en sitios con construccion de concreto.

Preparación de los estanques, reservorio, bordos y canales de salida	Flora	No existe agente de cambio ya que el polígono del proyecto carece totalmente de este importante componente biológico y los que se logren establecer sobre canales de llamada y drenes se respetaran.
	Suelo	Sellado del suelo en las etapas constructivas del proyecto con la afectación de 367.00 m^2 que soporta las infraestructuras de piso de concreto como compuertas de entrada y salida, carcamo de bombeo, bodegas, campamento y fosa séptica. Posible grado de erosión por viento y agua al dejar expuesto sin agua el espejo de agua de la granja, bordos y caminos durante la etapa de secado, afectación del drenaje vertical en sitios con construccion de concreto.

Preparación de los estanques, reservorio, bordos y canales de salida	Flora	No existe agente de cambio ya que el polígono del proyecto carece totalmente de este importante componente biológico y los que se logren establecer sobre canales de llamada y drenes se respetaran.
	Suelo	Sellado del suelo en las etapas constructivas del proyecto con la afectación de 367.00 m^2 que soporta las infraestructuras de piso de concreto como compuertas de entrada y salida, carcamo de bombeo, bodegas, campamento y fosa séptica. Posible grado de erosión por viento y agua al dejar expuesto sin agua el espejo de agua de la granja, bordos y caminos durante la etapa de secado, afectación del drenaje vertical en sitios con construccion de concreto.

Preparación de los estanques, reservorio, bordos y canales de salida	Flora	No existe agente de cambio ya que el polígono del proyecto carece totalmente de este importante componente biológico y los que se logren establecer sobre canales de llamada y drenes se respetaran.
	Suelo	Sellado del suelo en las etapas constructivas del proyecto con la afectación de 367.00 m^2 que soporta las infraestructuras de piso de concreto como compuertas de entrada y salida, carcamo de bombeo, bodegas, campamento y fosa séptica. Posible grado de erosión por viento y agua al dejar expuesto sin agua el espejo de agua de la granja, bordos y caminos durante la etapa de secado, afectación del drenaje vertical en sitios con construccion de concreto.

Preparación de los estanques, reservorio, bordos y canales de salida	Flora	No existe agente de cambio ya que el polígono del proyecto carece totalmente de este importante componente biológico y los que se logren establecer sobre canales de llamada y drenes se respetaran.
	Suelo	Sellado del suelo en las etapas constructivas del proyecto con la afectación de 367.00 m^2 que soporta las infraestructuras de piso de concreto como compuertas de entrada y salida, carcamo de bombeo, bodegas, campamento y fosa séptica. Posible grado de erosión por viento y agua al dejar expuesto sin agua el espejo de agua de la granja, bordos y caminos durante la etapa de secado, afectación del drenaje vertical en sitios con construccion de concreto.

Preparación de los estanques, reservorio, bordos y canales de salida	Flora	No existe agente de cambio ya que el polígono del proyecto carece totalmente de este importante componente biológico y los que se logren establecer sobre canales de llamada y drenes se respetaran.
	Suelo	Sellado del suelo en las etapas constructivas del proyecto con la afectación de 367.00 m^2 que soporta las infraestructuras de piso de concreto como compuertas de entrada y salida, carcamo de bombeo, bodegas, campamento y fosa séptica. Posible grado de erosión por viento y agua al dejar expuesto sin agua el espejo de agua de la granja, bordos y caminos durante la etapa de secado, afectación del drenaje vertical en sitios con construccion de concreto.

Preparación de los estanques, reservorio, bordos y canales de salida	Flora	No existe agente de cambio ya que el polígono del proyecto carece totalmente de este importante componente biológico y los que se logren establecer sobre canales de llamada y drenes se respetaran.
	Suelo	Sellado del suelo en las etapas constructivas del proyecto con la afectación de 367.00 m^2 que soporta las infraestructuras de piso de concreto como compuertas de entrada y salida, carcamo de bombeo, bodegas, campamento y fosa séptica. Posible grado de erosión por viento y agua al dejar expuesto sin agua el espejo de agua de la granja, bordos y caminos durante la etapa de secado, afectación del drenaje vertical en sitios con construccion de concreto.

Preparación de los estanques, reservorio, bordos y canales de salida	Flora	No existe agente de cambio ya que el polígono del proyecto carece totalmente de este importante componente biológico y los que se logren establecer sobre canales de llamada y drenes se respetaran.
	Suelo	Sellado del suelo en las etapas constructivas del proyecto con la afectación de 367.00 m^2 que soporta las infraestructuras de piso de concreto como compuertas de entrada y salida, carcamo de bombeo, bodegas, campamento y fosa séptica. Posible grado de erosión por viento y agua al dejar expuesto sin agua el espejo de agua de la granja, bordos y caminos durante la etapa de secado, afectación del drenaje vertical en sitios con construccion de concreto.

Preparación de los estanques, reservorio, bordos y canales de salida	Flora	No existe agente de cambio ya que el polígono del proyecto carece totalmente de este importante componente biológico y los que se logren establecer sobre canales de llamada y drenes se respetaran.
	Suelo	Sellado del suelo en las etapas constructivas del proyecto con la afectación de 367.00 m^2 que soporta las infraestructuras de piso de concreto como compuertas de entrada y salida, carcamo de bombeo, bodegas, campamento y fosa séptica. Posible grado de erosión por viento y agua al dejar expuesto sin agua el espejo de agua de la granja, bordos y caminos durante la etapa de secado, afectación del drenaje vertical en sitios con construccion de concreto.

Preparación de los estanques, reservorio, bordos y canales de salida	Flora	No existe agente de cambio ya que el polígono del proyecto carece totalmente de este importante componente biológico y los que se logren establecer sobre canales de llamada y drenes se respetaran.
	Suelo	Sellado del suelo en las etapas constructivas del proyecto con la afectación de 367.00 m^2 que soporta las infraestructuras de piso de concreto como compuertas de entrada y salida, carcamo de bombeo, bodegas, campamento y fosa séptica. Posible grado de erosión por viento y agua al dejar expuesto sin agua el espejo de agua de la granja, bordos y caminos durante la etapa de secado, afectación del drenaje vertical en sitios con construccion de concreto.

Preparación de los estanques, reservorio, bordos y canales de salida	Flora	No existe agente de cambio ya que el polígono del proyecto carece totalmente de este importante componente biológico y los que se logren establecer sobre canales de llamada y drenes se respetaran.
	Suelo	Sellado del suelo en las etapas constructivas del proyecto con la afectación de 367.00 m^2 que soporta las infraestructuras de piso de concreto como compuertas de entrada y salida, carcamo de bombeo, bodegas, campamento y fosa séptica. Posible grado de erosión por viento y agua al dejar expuesto sin agua el espejo de agua de la granja, bordos y caminos durante la etapa de secado, afectación del drenaje vertical en sitios con construccion de concreto.

Preparación de los estanques, reservorio, bordos y canales de salida	Flora	No existe agente de cambio ya que el polígono del proyecto carece totalmente de este importante componente biológico y los que se logren establecer sobre canales de llamada y drenes se respetaran.
	Suelo	Sellado del suelo en las etapas constructivas del proyecto con la afectación de 367.00 m^2 que soporta las infraestructuras de piso de concreto como compuertas de entrada y salida, carcamo de bombeo, bodegas, campamento y fosa séptica. Posible grado de erosión por viento y agua al dejar expuesto sin agua el espejo de agua de la granja, bordos y caminos durante la etapa de secado, afectación del drenaje vertical en sitios con construccion de concreto.

Preparación de los estanques, reservorio, bordos y canales de salida	Flora	No existe agente de cambio ya que el polígono del proyecto carece totalmente de este importante componente biológico y los que se logren establecer sobre canales de llamada y drenes se respetaran.
	Suelo	Sellado del suelo en las etapas constructivas del proyecto con la afectación de 367.00 m^2 que soporta las infraestructuras de piso de concreto como compuertas de entrada y salida, carcamo de bombeo, bodegas, campamento y fosa séptica. Posible grado de erosión por viento y agua al dejar expuesto sin agua el espejo de agua de la granja, bordos y caminos durante la etapa de secado, afectación del drenaje vertical en sitios con construccion de concreto.

Preparación de los estanques, reservorio, bordos y canales de salida	Flora	No existe agente de cambio ya que el polígono del proyecto carece totalmente de este importante componente biológico y los que se logren establecer sobre canales de llamada y drenes se respetaran.
	Suelo	Sellado del suelo en las etapas constructivas del proyecto con la afectación de 367.00 m^2 que soporta las infraestructuras de piso de concreto como compuertas de entrada y salida, carcamo de bombeo, bodegas, campamento y fosa séptica. Posible grado de erosión por viento y agua al dejar expuesto sin agua el espejo de agua de la granja, bordos y caminos durante la etapa de secado, afectación del drenaje vertical en sitios con construccion de concreto.

Preparación de los estanques, reservorio, bordos y canales de salida	Flora	No existe agente de cambio ya que el polígono del proyecto carece totalmente de este importante componente biológico y los que se logren establecer sobre canales de llamada y drenes se respetaran.
	Suelo	Sellado del suelo en las etapas constructivas del proyecto con la afectación de 367.00 m^2 que soporta las infraestructuras de piso de concreto como compuertas de entrada y salida, carcamo de bombeo, bodegas, campamento y fosa séptica. Posible grado de erosión por viento y agua al dejar expuesto sin agua el espejo de agua de la granja, bordos y caminos durante la etapa de secado, afectación del drenaje vertical en sitios con construccion de concreto.

Preparación de los estanques, reservorio, bordos y canales de salida	Flora	No existe agente de cambio ya que el polígono del proyecto carece totalmente de este importante componente biológico y los que se logren establecer sobre canales de llamada y drenes se respetaran.
	Suelo	Sellado del suelo en las etapas constructivas del proyecto con la afectación de 367.00 m^2 que soporta las infraestructuras de piso de concreto como compuertas de entrada y salida, carcamo de bombeo, bodegas, campamento y fosa séptica. Posible grado de erosión por viento y agua al dejar expuesto sin agua el espejo de agua de la granja, bordos y caminos durante la etapa de secado, afectación del drenaje vertical en sitios con construccion de concreto.

Preparación de los estanques, reservorio, bordos y canales de salida	Flora	No existe agente de cambio ya que el polígono del proyecto carece totalmente de este importante componente biológico y los que se logren establecer sobre canales de llamada y drenes se respetaran.
	Suelo	Sellado del suelo en las etapas constructivas del proyecto con la afectación de 367.00 m^2 que soporta las infraestructuras de piso de concreto como compuertas de entrada y salida, carcamo de bombeo, bodegas, campamento y fosa séptica. Posible grado de erosión por viento y agua al dejar expuesto sin agua el espejo de agua de la granja, bordos y caminos durante la etapa de secado, afectación del drenaje vertical en sitios con construccion de concreto.

Preparación de los estanques, reservorio, bordos y canales de salida	Flora	No existe agente de cambio ya que el polígono del proyecto carece totalmente de este importante componente biológico y los que se logren establecer sobre canales de llamada y drenes se respetaran.
	Suelo	Sellado del suelo en las etapas constructivas del proyecto con la afectación de 367.00 m^2 que soporta las infraestructuras de piso de concreto como compuertas de entrada y salida, carcamo de bombeo, bodegas, campamento y fosa séptica. Posible grado de erosión por viento y agua al dejar expuesto sin agua el espejo de agua de la granja, bordos y caminos durante la etapa de secado, afectación del drenaje vertical en sitios con construccion de concreto.

Preparación de los estanques, reservorio, bordos y canales de salida	Flora	No existe agente de cambio ya que el polígono del proyecto carece totalmente de este importante componente biológico y los que se logren establecer sobre canales de llamada y drenes se respetaran.
	Suelo	Sellado del suelo en las etapas constructivas del proyecto con la afectación de 367.00 m^2 que soporta las infraestructuras de piso de concreto como compuertas de entrada y salida, carcamo de bombeo, bodegas, campamento y fosa séptica. Posible grado de erosión por viento y agua al dejar expuesto sin agua el espejo de agua de la granja, bordos y caminos durante la etapa de secado, afectación del drenaje vertical en sitios con construccion de concreto.

Preparación de los estanques, reservorio, bordos y canales de salida	Flora	No existe agente de cambio ya que el polígono del proyecto carece totalmente de este importante componente biológico y los que se logren establecer sobre canales de llamada y drenes se respetaran.
	Suelo	Sellado del suelo en las etapas constructivas del proyecto con la afectación de 367.00 m^2 que soporta las infraestructuras de piso de concreto como compuertas de entrada y salida, carcamo de bombeo, bodegas, campamento y fosa séptica. Posible grado de erosión por viento y agua al dejar expuesto sin agua el espejo de agua de la granja, bordos y caminos durante la etapa de secado, afectación del drenaje vertical en sitios con construccion de concreto.

Preparación de los estanques, reservorio, bordos y canales de salida	Flora	No existe agente de cambio ya que el polígono del proyecto carece totalmente de este importante componente biológico y los que se logren establecer sobre canales de llamada y drenes se respetaran.
	Suelo	Sellado del suelo en las etapas constructivas del proyecto con la afectación de 367.00 m^2 que soporta las infraestructuras de piso de concreto como compuertas de entrada y salida, carcamo de bombeo, bodegas, campamento y fosa séptica. Posible grado de erosión por viento y agua al dejar expuesto sin agua el espejo de agua de la granja, bordos y caminos durante la etapa de secado, afectación del drenaje vertical en sitios con construccion de concreto.

Preparación de los estanques, reservorio, bordos y canales de salida	Flora	No existe agente de cambio ya que el polígono del proyecto carece totalmente de este importante componente biológico y los que se logren establecer sobre canales de llamada y drenes se respetaran.
	Suelo	Sellado del suelo en las etapas constructivas del proyecto con la afectación de 367.00 m^2 que soporta las infraestructuras de piso de concreto como compuertas de entrada y salida, carcamo de bombeo, bodegas, campamento y fosa séptica. Posible grado de erosión por viento y agua al dejar expuesto sin agua el espejo de agua de la granja, bordos y caminos durante la etapa de secado, afectación del drenaje vertical en sitios con construccion de concreto.

Preparación de los estanques, reservorio, bordos y canales de salida	Flora	No existe agente de cambio ya que el polígono del proyecto carece totalmente de este importante componente biológico y los que se logren establecer sobre canales de llamada y drenes se respetaran.
	Suelo	Sellado del suelo en las etapas constructivas del proyecto con la afectación de 367.00 m^2 que soporta las infraestructuras de piso de concreto como compuertas de entrada y salida, carcamo de bombeo, bodegas, campamento y fosa séptica. Posible grado de erosión por viento y agua al dejar expuesto sin agua el espejo de agua de la granja, bordos y caminos durante la etapa de secado, afectación del drenaje vertical en sitios con construccion de concreto.

Preparación de los estanques, reservorio, bordos y canales de salida	Flora	No existe agente de cambio ya que el polígono del proyecto carece totalmente de este importante componente biológico y los que se logren establecer sobre canales de llamada y drenes se respetaran.
	Suelo	Sellado del suelo en las etapas constructivas del proyecto con la afectación de 367.00 m^2 que soporta las infraestructuras de piso de concreto como compuertas de entrada y salida, carcamo de bombeo, bodegas, campamento y fosa séptica. Posible grado de erosión por viento y agua al dejar expuesto sin agua el espejo de agua de la granja, bordos y caminos durante la etapa de secado, afectación del drenaje vertical en sitios con construccion de concreto.

Preparación de los estanques, reservorio, bordos y canales de salida	Flora	No existe agente de cambio ya que el polígono del proyecto carece totalmente de este importante componente biológico y los que se logren establecer sobre canales de llamada y drenes se respetaran.
	Suelo	Sellado del suelo en las etapas constructivas del proyecto con la afectación de 367.00 m^2 que soporta las infraestructuras de piso de concreto como compuertas de entrada y salida, carcamo de bombeo, bodegas, campamento y fosa séptica. Posible grado de erosión por viento y agua al dejar expuesto sin agua el espejo de agua de la granja, bordos y caminos durante la etapa de secado, afectación del drenaje vertical en sitios con construccion de concreto.

Preparación de los estanques, reservorio, bordos y canales de salida	Flora	No existe agente de cambio ya que el polígono del proyecto carece totalmente de este importante componente biológico y los que se logren establecer sobre canales de llamada y drenes se respetaran.
	Suelo	Sellado del suelo en las etapas constructivas del proyecto con la afectación de 367.00 m^2 que soporta las infraestructuras de piso de concreto como compuertas de entrada y salida, carcamo de bombeo, bodegas, campamento y fosa séptica. Posible grado de erosión por viento y agua al dejar expuesto sin agua el espejo de agua de la granja, bordos y caminos durante la etapa de secado, afectación del drenaje vertical en sitios con construccion de concreto.

Preparación de los estanques, reservorio, bordos y canales de salida	Flora	No existe agente de cambio ya que el polígono del proyecto carece totalmente de este importante componente biológico y los que se logren establecer sobre canales de llamada y drenes se respetaran.
	Suelo	Sellado del suelo en las etapas constructivas del proyecto con la afectación de 367.00 m^2 que soporta las infraestructuras de piso de concreto como compuertas de entrada y salida, carcamo de bombeo, bodegas, campamento y fosa séptica. Posible grado de erosión por viento y agua al dejar expuesto sin agua el espejo de agua de la granja, bordos y caminos durante la etapa de secado, afectación del drenaje vertical en sitios con construccion de concreto.

Preparación de los estanques, reservorio, bordos y canales de salida	Flora	No existe agente de cambio ya que el polígono del proyecto carece totalmente de este importante componente biológico y los que se logren establecer sobre canales de llamada y drenes se respetaran.
	Suelo	Sellado del suelo en las etapas constructivas del proyecto con la afectación de 367.00 m^2 que soporta las infraestructuras de piso de concreto como compuertas de entrada y salida, carcamo de bombeo, bodegas, campamento y fosa séptica. Posible grado de erosión por viento y agua al dejar expuesto sin agua el espejo de agua de la granja, bordos y caminos durante la etapa de secado, afectación del drenaje vertical en sitios con construccion de concreto.

Preparación de los estanques, reservorio, bordos y canales de salida	Flora	No existe agente de cambio ya que el polígono del proyecto carece totalmente de este importante componente biológico y los que se logren establecer sobre canales de llamada y drenes se respetaran.
	Suelo	Sellado del suelo en las etapas constructivas del proyecto con la afectación de 367.00 m^2 que soporta las infraestructuras de piso de concreto como compuertas de entrada y salida, carcamo de bombeo, bodegas, campamento y fosa séptica. Posible grado de erosión por viento y agua al dejar expuesto sin agua el espejo de agua de la granja, bordos y caminos durante la etapa de secado, afectación del drenaje vertical en sitios con construccion de concreto.

Preparación de los estanques, reservorio, bordos y canales de salida	Flora	No existe agente de cambio ya que el polígono del proyecto carece totalmente de este importante componente biológico y los que se logren establecer sobre canales de llamada y drenes se respetaran.
	Suelo	Sellado del suelo en las etapas constructivas del proyecto con la afectación de 367.00 m^2 que soporta las infraestructuras de piso de concreto como compuertas de entrada y salida, carcamo de bombeo, bodegas, campamento y fosa séptica. Posible grado de erosión por viento y agua al dejar expuesto sin agua el espejo de agua de la granja, bordos y caminos durante la etapa de secado, afectación del drenaje vertical en sitios con construccion de concreto.

Preparación de los estanques, reservorio, bordos y canales de salida	Flora	No existe agente de cambio ya que el polígono del proyecto carece totalmente de este importante componente biológico y los que se logren establecer sobre canales de llamada y drenes se respetaran.
	Suelo	Sellado del suelo en las etapas constructivas del proyecto con la afectación de 367.00 m^2 que soporta las infraestructuras de piso de concreto como compuertas de entrada y salida, carcamo de bombeo, bodegas, campamento y fosa séptica. Posible grado de erosión por viento y agua al dejar expuesto sin agua el espejo de agua de la granja, bordos y caminos durante la etapa de secado, afectación del drenaje vertical en sitios con construccion de concreto.

Preparación de los estanques, reservorio, bordos y canales de salida	Flora	No existe agente de cambio ya que el polígono del proyecto carece totalmente de este importante componente biológico y los que se logren establecer sobre canales de llamada y drenes se respetaran.
	Suelo	Sellado del suelo en las etapas constructivas del proyecto con la afectación de 367.00 m^2 que soporta las infraestructuras de piso de concreto como compuertas de entrada y salida, carcamo de bombeo, bodegas, campamento y fosa séptica. Posible grado de erosión por viento y agua al dejar expuesto sin agua el espejo de agua de la granja, bordos y caminos durante la etapa de secado, afectación del drenaje vertical en sitios con construccion de concreto.

Preparación de los estanques, reservorio, bordos y canales de salida	Flora	No existe agente de cambio ya que el polígono del proyecto carece totalmente de este importante componente biológico y los que se logren establecer sobre canales de llamada y drenes se respetaran.
	Suelo	Sellado del suelo en las etapas constructivas del proyecto con la afectación de 367.00 m^2 que soporta las infraestructuras de piso de concreto como compuertas de entrada y salida, carcamo de bombeo, bodegas, campamento y fosa séptica. Posible grado de erosión por viento y agua al dejar expuesto sin agua el espejo de agua de la granja, bordos y caminos durante la etapa de secado, afectación del drenaje vertical en sitios con construccion de concreto.

Preparación de los estanques, reservorio, bordos y canales de salida	Flora	No existe agente de cambio ya que el polígono del proyecto carece totalmente de este importante componente biológico y los que se logren establecer sobre canales de llamada y drenes se respetaran.
	Suelo	Sellado del suelo en las etapas constructivas del proyecto con la afectación de 367.00 m^2 que soporta las infraestructuras de piso de concreto como compuertas de entrada y salida, carcamo de bombeo, bodegas, campamento y fosa séptica. Posible grado de erosión por viento y agua al dejar expuesto sin agua el espejo de agua de la granja, bordos y caminos durante la etapa de secado, afectación del drenaje vertical en sitios con construccion de concreto.

Preparación de los estanques, reservorio, bordos y canales de salida	Flora	No existe agente de cambio ya que el polígono del proyecto carece totalmente de este importante componente biológico y los que se logren establecer sobre canales de llamada y drenes se respetaran.
	Suelo	Sellado del suelo en las etapas constructivas del proyecto con la afectación de 367.00 m^2 que soporta las infraestructuras de piso de concreto como compuertas de entrada y salida, carcamo de bombeo, bodegas, campamento y fosa séptica. Posible grado de erosión por viento y agua al dejar expuesto sin agua el espejo de agua de la granja, bordos y caminos durante la etapa de secado, afectación del drenaje vertical en sitios con construccion de concreto.

Preparación de los estanques, reservorio, bordos y canales de salida	Flora	No existe agente de cambio ya que el polígono del proyecto carece totalmente de este importante componente biológico y los que se logren establecer sobre canales de llamada y drenes se respetaran.
	Suelo	Sellado del suelo en las etapas constructivas del proyecto con la afectación de 367.00 m^2 que soporta las infraestructuras de piso de concreto como compuertas de entrada y salida, carcamo de bombeo, bodegas, campamento y fosa séptica. Posible grado de erosión por viento y agua al dejar expuesto sin agua el espejo de agua de la granja, bordos y caminos durante la etapa de secado, afectación del drenaje vertical en sitios con construccion de concreto.

Preparación de los estanques, reservorio, bordos y canales de salida	Flora	No existe agente de cambio ya que el polígono del proyecto carece totalmente de este importante componente biológico y los que se logren establecer sobre canales de llamada y drenes se respetaran.
	Suelo	Sellado del suelo en las etapas constructivas del proyecto con la afectación de 367.00 m^2 que soporta las infraestructuras de piso de concreto como compuertas de entrada y salida, carcamo de bombeo, bodegas, campamento y fosa séptica. Posible grado de erosión por viento y agua al dejar expuesto sin agua el espejo de agua de la granja, bordos y caminos durante la etapa de secado, afectación del drenaje vertical en sitios con construccion de concreto.

Preparación de los estanques, reservorio, bordos y canales de salida	Flora	No existe agente de cambio ya que el polígono del proyecto carece totalmente de este importante componente biológico y los que se logren establecer sobre canales de llamada y drenes se respetaran.
	Suelo	Sellado del suelo en las etapas constructivas del proyecto con la afectación de 367.00 m^2 que soporta las infraestructuras de piso de concreto como compuertas de entrada y salida, carcamo de bombeo, bodegas, campamento y fosa séptica. Posible grado de erosión por viento y agua al dejar expuesto sin agua el espejo de agua de la granja, bordos y caminos durante la etapa de secado, afectación del drenaje vertical en sitios con construccion de concreto.

Preparación de los estanques, reservorio, bordos y canales de salida	Flora	No existe agente de cambio ya que el polígono del proyecto carece totalmente de este importante componente biológico y los que se logren establecer sobre canales de llamada y drenes se respetaran.
	Suelo	Sellado del suelo en las etapas constructivas del proyecto con la afectación de 367.00 m^2 que soporta las infraestructuras de piso de concreto como compuertas de entrada y salida, carcamo de bombeo, bodegas, campamento y fosa séptica. Posible grado de erosión por viento y agua al dejar expuesto sin agua el espejo de agua de la granja, bordos y caminos durante la etapa de secado, afectación del drenaje vertical en sitios con construccion de concreto.

Preparación de los estanques, reservorio, bordos y canales de salida	Flora	No existe agente de cambio ya que el polígono del proyecto carece totalmente de este importante componente biológico y los que se logren establecer sobre canales de llamada y drenes se respetaran.
	Suelo	Sellado del suelo en las etapas constructivas del proyecto con la afectación de 367.00 m^2 que soporta las infraestructuras de piso de concreto como compuertas de entrada y salida, carcamo de bombeo, bodegas, campamento y fosa séptica. Posible grado de erosión por viento y agua al dejar expuesto sin agua el espejo de agua de la granja, bordos y caminos durante la etapa de secado, afectación del drenaje vertical en sitios con construccion de concreto.

Preparación de los estanques, reservorio, bordos y canales de salida	Flora	No existe agente de cambio ya que el polígono del proyecto carece totalmente de este importante componente biológico y los que se logren establecer sobre canales de llamada y drenes se respetaran.
	Suelo	Sellado del suelo en las etapas constructivas del proyecto con la afectación de 367.00 m^2 que soporta las infraestructuras de piso de concreto como compuertas de entrada y salida, carcamo de bombeo, bodegas, campamento y fosa séptica. Posible grado de erosión por viento y agua al dejar expuesto sin agua el espejo de agua de la granja, bordos y caminos durante la etapa de secado, afectación del drenaje vertical en sitios con construccion de concreto.

Preparación de los estanques, reservorio, bordos y canales de salida	Flora	No existe agente de cambio ya que el polígono del proyecto carece totalmente de este importante componente biológico y los que se logren establecer sobre canales de llamada y drenes se respetaran.
	Suelo	Sellado del suelo en las etapas constructivas del proyecto con la afectación de 367.00 m^2 que soporta las infraestructuras de piso de concreto como compuertas de entrada y salida, carcamo de bombeo, bodegas, campamento y fosa séptica. Posible grado de erosión por viento y agua al dejar expuesto sin agua el espejo de agua de la granja, bordos y caminos durante la etapa de secado, afectación del drenaje vertical en sitios con construccion de concreto.

Preparación de los estanques, reservorio, bordos y canales de salida	Flora	No existe agente de cambio ya que el polígono del proyecto carece totalmente de este importante componente biológico y los que se logren establecer sobre canales de llamada y drenes se respetaran.
	Suelo	Sellado del suelo en las etapas constructivas del proyecto con la afectación de 367.00 m^2 que soporta las infraestructuras de piso de concreto como compuertas de entrada y salida, carcamo de bombeo, bodegas, campamento y fosa séptica. Posible grado de erosión por viento y agua al dejar expuesto sin agua el espejo de agua de la granja, bordos y caminos durante la etapa de secado, afectación del drenaje vertical en sitios con construccion de concreto.

Preparación de los estanques, reservorio, bordos y canales de salida	Flora	No existe agente de cambio ya que el polígono del proyecto carece totalmente de este importante componente biológico y los que se logren establecer sobre canales de llamada y drenes se respetaran.
	Suelo	Sellado del suelo en las etapas constructivas del proyecto con la afectación de 367.00 m^2 que soporta las infraestructuras de piso de concreto como compuertas de entrada y salida, carcamo de bombeo, bodegas, campamento y fosa séptica. Posible grado de erosión por viento y agua al dejar expuesto sin agua el espejo de agua de la granja, bordos y caminos durante la etapa de secado, afectación del drenaje vertical en sitios con construccion de concreto.

Preparación de los estanques, reservorio, bordos y canales de salida	Flora	No existe agente de cambio ya que el polígono del proyecto carece totalmente de este importante componente biológico y los que se logren establecer sobre canales de llamada y drenes se respetaran.
	Suelo	Sellado del suelo en las etapas constructivas del proyecto con la afectación de 367.00 m^2 que soporta las infraestructuras de piso de concreto como compuertas de entrada y salida, carcamo de bombeo, bodegas, campamento y fosa séptica. Posible grado de erosión por viento y agua al dejar expuesto sin agua el espejo de agua de la granja, bordos y caminos durante la etapa de secado, afectación del drenaje vertical en sitios con construccion de concreto.

Preparación de los estanques, reservorio, bordos y canales de salida	Flora	No existe agente de cambio ya que el polígono del proyecto carece totalmente de este importante componente biológico y los que se logren establecer sobre canales de llamada y drenes se respetaran.
	Suelo	Sellado del suelo en las etapas constructivas del proyecto con la afectación de 367.00 m^2 que soporta las infraestructuras de piso de concreto como compuertas de entrada y salida, carcamo de bombeo, bodegas, campamento y fosa séptica. Posible grado de erosión por viento y agua al dejar expuesto sin agua el espejo de agua de la granja, bordos y caminos durante la etapa de secado, afectación del drenaje vertical en sitios con construccion de concreto.

Preparación de los estanques, reservorio, bordos y canales de salida	Flora	No existe agente de cambio ya que el polígono del proyecto carece totalmente de este importante componente biológico y los que se logren establecer sobre canales de llamada y drenes se respetaran.
	Suelo	Sellado del suelo en las etapas constructivas del proyecto con la afectación de 367.00 m^2 que soporta las infraestructuras de piso de concreto como compuertas de entrada y salida, carcamo de bombeo, bodegas, campamento y fosa séptica. Posible grado de erosión por viento y agua al dejar expuesto sin agua el espejo de agua de la granja, bordos y caminos durante la etapa de secado, afectación del drenaje vertical en sitios con construccion de concreto.

Preparación de los estanques, reservorio, bordos y canales de salida	Flora	No existe agente de cambio ya que el polígono del proyecto carece totalmente de este importante componente biológico y los que se logren establecer sobre canales de llamada y drenes se respetaran.
	Suelo	Sellado del suelo en las etapas constructivas del proyecto con la afectación de 367.00 m^2 que soporta las infraestructuras de piso de concreto como compuertas de entrada y salida, carcamo de bombeo, bodegas, campamento y fosa séptica. Posible grado de erosión por viento y agua al dejar expuesto sin agua el espejo de agua de la granja, bordos y caminos durante la etapa de secado, afectación del drenaje vertical en sitios con construccion de concreto.

Preparación de los estanques, reservorio, bordos y canales de salida	Flora	No existe agente de cambio ya que el polígono del proyecto carece totalmente de este importante componente biológico y los que se logren establecer sobre canales de llamada y drenes se respetaran.
	Suelo	Sellado del suelo en las etapas constructivas del proyecto con la afectación de 367.00 m^2 que soporta las infraestructuras de piso de concreto como compuertas de entrada y salida, carcamo de bombeo, bodegas, campamento y fosa séptica. Posible grado de erosión por viento y agua al dejar expuesto sin agua el espejo de agua de la granja, bordos y caminos durante la etapa de secado, afectación del drenaje vertical en sitios con construccion de concreto.

Preparación de los estanques, reservorio, bordos y canales de salida	Flora	No existe agente de cambio ya que el polígono del proyecto carece totalmente de este importante componente biológico y los que se logren establecer sobre canales de llamada y drenes se respetaran.
	Suelo	Sellado del suelo en las etapas constructivas del proyecto con la afectación de 367.00 m^2 que soporta las infraestructuras de piso de concreto como compuertas de entrada y salida, carcamo de bombeo, bodegas, campamento y fosa séptica. Posible grado de erosión por viento y agua al dejar expuesto sin agua el espejo de agua de la granja, bordos y caminos durante la etapa de secado, afectación del drenaje vertical en sitios con construccion de concreto.

Preparación de los estanques, reservorio, bordos y canales de salida	Flora	No existe agente de cambio ya que el polígono del proyecto carece totalmente de este importante componente biológico y los que se logren establecer sobre canales de llamada y drenes se respetaran.
	Suelo	Sellado del suelo en las etapas constructivas del proyecto con la afectación de 367.00 m^2 que soporta las infraestructuras de piso de concreto como compuertas de entrada y salida, carcamo de bombeo, bodegas, campamento y fosa séptica. Posible grado de erosión por viento y agua al dejar expuesto sin agua el espejo de agua de la granja, bordos y caminos durante la etapa de secado, afectación del drenaje vertical en sitios con construccion de concreto.

Preparación de los estanques, reservorio, bordos y canales de salida	Flora	No existe agente de cambio ya que el polígono del proyecto carece totalmente de este importante componente biológico y los que se logren establecer sobre canales de llamada y drenes se respetaran.
	Suelo	Sellado del suelo en las etapas constructivas del proyecto con la afectación de 367.00 m^2 que soporta las infraestructuras de piso de concreto como compuertas de entrada y salida, carcamo de bombeo, bodegas, campamento y fosa séptica. Posible grado de erosión por viento y agua al dejar expuesto sin agua el espejo de agua de la granja, bordos y caminos durante la etapa de secado, afectación del drenaje vertical en sitios con construccion de concreto.

Preparación de los estanques, reservorio, bordos y canales de salida	Flora	No existe agente de cambio ya que el polígono del proyecto carece totalmente de este importante componente biológico y los que se logren establecer sobre canales de llamada y drenes se respetaran.
	Suelo	Sellado del suelo en las etapas constructivas del proyecto con la afectación de 367.00 m^2 que soporta las infraestructuras de piso de concreto como compuertas de entrada y salida, carcamo de bombeo, bodegas, campamento y fosa séptica. Posible grado de erosión por viento y agua al dejar expuesto sin agua el espejo de agua de la granja, bordos y caminos durante la etapa de secado, afectación del drenaje vertical en sitios con construccion de concreto.

Preparación de los estanques, reservorio, bordos y canales de salida	Flora	No existe agente de cambio ya que el polígono del proyecto carece totalmente de este importante componente biológico y los que se logren establecer sobre canales de llamada y drenes se respetaran.
	Suelo	Sellado del suelo en las etapas constructivas del proyecto con la afectación de 367.00 m^2 que soporta las infraestructuras de piso de concreto como compuertas de entrada y salida, carcamo de bombeo, bodegas, campamento y fosa séptica. Posible grado de erosión por viento y agua al dejar expuesto sin agua el espejo de agua de la granja, bordos y caminos durante la etapa de secado, afectación del drenaje vertical en sitios con construccion de concreto.

Preparación de los estanques, reservorio, bordos y canales de salida	Flora	No existe agente de cambio ya que el polígono del proyecto carece totalmente de este importante componente biológico y los que se logren establecer sobre canales de llamada y drenes se respetaran.
	Suelo	Sellado del suelo en las etapas constructivas del proyecto con la afectación de 367.00 m^2 que soporta las infraestructuras de piso de concreto como compuertas de entrada y salida, carcamo de bombeo, bodegas, campamento y fosa séptica. Posible grado de erosión por viento y agua al dejar expuesto sin agua el espejo de agua de la granja, bordos y caminos durante la etapa de secado, afectación del drenaje vertical en sitios con construccion de concreto.

Preparación de los estanques, reservorio, bordos y canales de salida	Flora	No existe agente de cambio ya que el polígono del proyecto carece totalmente de este importante componente biológico y los que se logren establecer sobre canales de llamada y drenes se respetaran.
	Suelo	Sellado del suelo en las etapas constructivas del proyecto con la afectación de 367.00 m^2 que soporta las infraestructuras de piso de concreto como compuertas de entrada y salida, carcamo de bombeo, bodegas, campamento y fosa séptica. Posible grado de erosión por viento y agua al dejar expuesto sin agua el espejo de agua de la granja, bordos y caminos durante la etapa de secado, afectación del drenaje vertical en sitios con construccion de concreto.

Preparación de los estanques, reservorio, bordos y canales de salida	Flora	No existe agente de cambio ya que el polígono del proyecto carece totalmente de este importante componente biológico y los que se logren establecer sobre canales de llamada y drenes se respetaran.
	Suelo	Sellado del suelo en las etapas constructivas del proyecto con la afectación de 367.00 m^2 que soporta las infraestructuras de piso de concreto como compuertas de entrada y salida, carcamo de bombeo, bodegas, campamento y fosa séptica. Posible grado de erosión por viento y agua al dejar expuesto sin agua el espejo de agua de la granja, bordos y caminos durante la etapa de secado, afectación del drenaje vertical en sitios con construccion de concreto.

Preparación de los estanques, reservorio, bordos y canales de salida	Flora	No existe agente de cambio ya que el polígono del proyecto carece totalmente de este importante componente biológico y los que se logren establecer sobre canales de llamada y drenes se respetaran.
	Suelo	Sellado del suelo en las etapas constructivas del proyecto con la afectación de 367.00 m^2 que soporta las infraestructuras de piso de concreto como compuertas de entrada y salida, carcamo de bombeo, bodegas, campamento y fosa séptica. Posible grado de erosión por viento y agua al dejar expuesto sin agua el espejo de agua de la granja, bordos y caminos durante la etapa de secado, afectación del drenaje vertical en sitios con construccion de concreto.

Preparación de los estanques, reservorio, bordos y canales de salida	Flora	No existe agente de cambio ya que el polígono del proyecto carece totalmente de este importante componente biológico y los que se logren establecer sobre canales de llamada y drenes se respetaran.
	Suelo	Sellado del suelo en las etapas constructivas del proyecto con la afectación de 367.00 m^2 que soporta las infraestructuras de piso de concreto como compuertas de entrada y salida, carcamo de bombeo, bodegas, campamento y fosa séptica. Posible grado de erosión por viento y agua al dejar expuesto sin agua el espejo de agua de la granja, bordos y caminos durante la etapa de secado, afectación del drenaje vertical en sitios con construccion de concreto.

Preparación de los estanques, reservorio, bordos y canales de salida	Flora	No existe agente de cambio ya que el polígono del proyecto carece totalmente de este importante componente biológico y los que se logren establecer sobre canales de llamada y drenes se respetaran.
	Suelo	Sellado del suelo en las etapas constructivas del proyecto con la afectación de 367.00 m^2 que soporta las infraestructuras de piso de concreto como compuertas de entrada y salida, carcamo de bombeo, bodegas, campamento y fosa séptica. Posible grado de erosión por viento y agua al dejar expuesto sin agua el espejo de agua de la granja, bordos y caminos durante la etapa de secado, afectación del drenaje vertical en sitios con construccion de concreto.

Preparación de los estanques, reservorio, bordos y canales de salida	Flora	No existe agente de cambio ya que el polígono del proyecto carece totalmente de este importante componente biológico y los que se logren establecer sobre canales de llamada y drenes se respetaran.
	Suelo	Sellado del suelo en las etapas constructivas del proyecto con la afectación de 367.00 m^2 que soporta las infraestructuras de piso de concreto como compuertas de entrada y salida, carcamo de bombeo, bodegas, campamento y fosa séptica. Posible grado de erosión por viento y agua al dejar expuesto sin agua el espejo de agua de la granja, bordos y caminos durante la etapa de secado, afectación del drenaje vertical en sitios con construccion de concreto.

Preparación de los estanques, reservorio, bordos y canales de salida	Flora	No existe agente de cambio ya que el polígono del proyecto carece totalmente de este importante componente biológico y los que se logren establecer sobre canales de llamada y drenes se respetaran.
	Suelo	Sellado del suelo en las etapas constructivas del proyecto con la afectación de 367.00 m^2 que soporta las infraestructuras de piso de concreto como compuertas de entrada y salida, carcamo de bombeo, bodegas, campamento y fosa séptica. Posible grado de erosión por viento y agua al dejar expuesto sin agua el espejo de agua de la granja, bordos y caminos durante la etapa de secado, afectación del drenaje vertical en sitios con construccion de concreto.

Preparación de los estanques, reservorio, bordos y canales de salida	Flora	No existe agente de cambio ya que el polígono del proyecto carece totalmente de este importante componente biológico y los que se logren establecer sobre canales de llamada y drenes se respetaran.
	Suelo	Sellado del suelo en las etapas constructivas del proyecto con la afectación de 367.00 m^2 que soporta las infraestructuras de piso de concreto como compuertas de entrada y salida, carcamo de bombeo, bodegas, campamento y fosa séptica. Posible grado de erosión por viento y agua al dejar expuesto sin agua el espejo de agua de la granja, bordos y caminos durante la etapa de secado, afectación del drenaje vertical en sitios con construccion de concreto.

Preparación de los estanques, reservorio, bordos y canales de salida	Flora	No existe agente de cambio ya que el polígono del proyecto carece totalmente de este importante componente biológico y los que se logren establecer sobre canales de llamada y drenes se respetaran.
	Suelo	Sellado del suelo en las etapas constructivas del proyecto con la afectación de 367.00 m^2 que soporta las infraestructuras de piso de concreto como compuertas de entrada y salida, carcamo de bombeo, bodegas, campamento y fosa séptica. Posible grado de erosión por viento y agua al dejar expuesto sin agua el espejo de agua de la granja, bordos y caminos durante la etapa de secado, afectación del drenaje vertical en sitios con construccion de concreto.

Preparación de los estanques, reservorio, bordos y canales de salida	Flora	No existe agente de cambio ya que el polígono del proyecto carece totalmente de este importante componente biológico y los que se logren establecer sobre canales de llamada y drenes se respetaran.
	Suelo	Sellado del suelo en las etapas constructivas del proyecto con la afectación de 367.00 m^2 que soporta las infraestructuras de piso de concreto como compuertas de entrada y salida, carcamo de bombeo, bodegas, campamento y fosa séptica. Posible grado de erosión por viento y agua al dejar expuesto sin agua el espejo de agua de la granja, bordos y caminos durante la etapa de secado, afectación del drenaje vertical en sitios con construccion de concreto.

Preparación de los estanques, reservorio, bordos y canales de salida	Flora	No existe agente de cambio ya que el polígono del proyecto carece totalmente de este importante componente biológico y los que se logren establecer sobre canales de llamada y drenes se respetaran.
	Suelo	Sellado del suelo en las etapas constructivas del proyecto con la afectación de 367.00 m^2 que soporta las infraestructuras de piso de concreto como compuertas de entrada y salida, carcamo de bombeo, bodegas, campamento y fosa séptica. Posible grado de erosión por viento y agua al dejar expuesto sin agua el espejo de agua de la granja, bordos y caminos durante la etapa de secado, afectación del drenaje vertical en sitios con construccion de concreto.

Preparación de los estanques, reservorio, bordos y canales de salida	Flora	No existe agente de cambio ya que el polígono del proyecto carece totalmente de este importante componente biológico y los que se logren establecer sobre canales de llamada y drenes se respetaran.
	Suelo	Sellado del suelo en las etapas constructivas del proyecto con la afectación de 367.00 m^2 que soporta las infraestructuras de piso de concreto como compuertas de entrada y salida, carcamo de bombeo, bodegas, campamento y fosa séptica. Posible grado de erosión por viento y agua al dejar expuesto sin agua el espejo de agua de la granja, bordos y caminos durante la etapa de secado, afectación del drenaje vertical en sitios con construccion de concreto.

Preparación de los estanques, reservorio, bordos y canales de salida	Flora	No existe agente de cambio ya que el polígono del proyecto carece totalmente de este importante componente biológico y los que se logren establecer sobre canales de llamada y drenes se respetaran.
	Suelo	Sellado del suelo en las etapas constructivas del proyecto con la afectación de 367.00 m^2 que soporta las infraestructuras de piso de concreto como compuertas de entrada y salida, carcamo de bombeo, bodegas, campamento y fosa séptica. Posible grado de erosión por viento y agua al dejar expuesto sin agua el espejo de agua de la granja, bordos y caminos durante la etapa de secado, afectación del drenaje vertical en sitios con construccion de concreto.

Preparación de los estanques, reservorio, bordos y canales de salida	Flora	No existe agente de cambio ya que el polígono del proyecto carece totalmente de este importante componente biológico y los que se logren establecer sobre canales de llamada y drenes se respetaran.
	Suelo	Sellado del suelo en las etapas constructivas del proyecto con la afectación de 367.00 m^2 que soporta las infraestructuras de piso de concreto como compuertas de entrada y salida, carcamo de bombeo, bodegas, campamento y fosa séptica. Posible grado de erosión por viento y agua al dejar expuesto sin agua el espejo de agua de la granja, bordos y caminos durante la etapa de secado, afectación del drenaje vertical en sitios con construccion de concreto.

Preparación de los estanques, reservorio, bordos y canales de salida	Flora	No existe agente de cambio ya que el polígono del proyecto carece totalmente de este importante componente biológico y los que se logren establecer sobre canales de llamada y drenes se respetaran.
	Suelo	Sellado del suelo en las etapas constructivas del proyecto con la afectación de 367.00 m^2 que soporta las infraestructuras de piso de concreto como compuertas de entrada y salida, carcamo de bombeo, bodegas, campamento y fosa séptica. Posible grado de erosión por viento y agua al dejar expuesto sin agua el espejo de agua de la granja, bordos y caminos durante la etapa de secado, afectación del drenaje vertical en sitios con construccion de concreto.

Preparación de los estanques, reservorio, bordos y canales de salida	Flora	No existe agente de cambio ya que el polígono del proyecto carece totalmente de este importante componente biológico y los que se logren establecer sobre canales de llamada y drenes se respetaran.
	Suelo	Sellado del suelo en las etapas constructivas del proyecto con la afectación de 367.00 m^2 que soporta las infraestructuras de piso de concreto como compuertas de entrada y salida, carcamo de bombeo, bodegas, campamento y fosa séptica. Posible grado de erosión por viento y agua al dejar expuesto sin agua el espejo de agua de la granja, bordos y caminos durante la etapa de secado, afectación del drenaje vertical en sitios con construccion de concreto.

Preparación de los estanques, reservorio, bordos y canales de salida	Flora	No existe agente de cambio ya que el polígono del proyecto carece totalmente de este importante componente biológico y los que se logren establecer sobre canales de llamada y drenes se respetaran.
	Suelo	Sellado del suelo en las etapas constructivas del proyecto con la afectación de 367.00 m^2 que soporta las infraestructuras de piso de concreto como compuertas de entrada y salida, carcamo de bombeo, bodegas, campamento y fosa séptica. Posible grado de erosión por viento y agua al dejar expuesto sin agua el espejo de agua de la granja, bordos y caminos durante la etapa de secado, afectación del drenaje vertical en sitios con construccion de concreto.

Preparación de los estanques, reservorio, bordos y canales de salida	Flora	No existe agente de cambio ya que el polígono del proyecto carece totalmente de este importante componente biológico y los que se logren establecer sobre canales de llamada y drenes se respetaran.
	Suelo	Sellado del suelo en las etapas constructivas del proyecto con la afectación de 367.00 m^2 que soporta las infraestructuras de piso de concreto como compuertas de entrada y salida, carcamo de bombeo, bodegas, campamento y fosa séptica. Posible grado de erosión por viento y agua al dejar expuesto sin agua el espejo de agua de la granja, bordos y caminos durante la etapa de secado, afectación del drenaje vertical en sitios con construccion de concreto.

Preparación de los estanques, reservorio, bordos y canales de salida	Flora	No existe agente de cambio ya que el polígono del proyecto carece totalmente de este importante componente biológico y los que se logren establecer sobre canales de llamada y drenes se respetaran.
	Suelo	Sellado del suelo en las etapas constructivas del proyecto con la afectación de 367.00 m^2 que soporta las infraestructuras de piso de concreto como compuertas de entrada y salida, carcamo de bombeo, bodegas, campamento y fosa séptica. Posible grado de erosión por viento y agua al dejar expuesto sin agua el espejo de agua de la granja, bordos y caminos durante la etapa de secado, afectación del drenaje vertical en sitios con construccion de concreto.

Preparación de los estanques, reservorio, bordos y canales de salida	Flora	No existe agente de cambio ya que el polígono del proyecto carece totalmente de este importante componente biológico y los que se logren establecer sobre canales de llamada y drenes se respetaran.
	Suelo	Sellado del suelo en las etapas constructivas del proyecto con la afectación de 367.00 m^2 que soporta las infraestructuras de piso de concreto como compuertas de entrada y salida, carcamo de bombeo, bodegas, campamento y fosa séptica. Posible grado de erosión por viento y agua al dejar expuesto sin agua el espejo de agua de la granja, bordos y caminos durante la etapa de secado, afectación del drenaje vertical en sitios con construccion de concreto.

Preparación de los estanques, reservorio, bordos y canales de salida	Flora	No existe agente de cambio ya que el polígono del proyecto carece totalmente de este importante componente biológico y los que se logren establecer sobre canales de llamada y drenes se respetaran.
	Suelo	Sellado del suelo en las etapas constructivas del proyecto con la afectación de 367.00 m^2 que soporta las infraestructuras de piso de concreto como compuertas de entrada y salida, carcamo de bombeo, bodegas, campamento y fosa séptica. Posible grado de erosión por viento y agua al dejar expuesto sin agua el espejo de agua de la granja, bordos y caminos durante la etapa de secado, afectación del drenaje vertical en sitios con construccion de concreto.

Preparación de los estanques, reservorio, bordos y canales de salida	Flora	No existe agente de cambio ya que el polígono del proyecto carece totalmente de este importante componente biológico y los que se logren establecer sobre canales de llamada y drenes se respetaran.
	Suelo	Sellado del suelo en las etapas constructivas del proyecto con la afectación de 367.00 m^2 que soporta las infraestructuras de piso de concreto como compuertas de entrada y salida, carcamo de bombeo, bodegas, campamento y fosa séptica. Posible grado de erosión por viento y agua al dejar expuesto sin agua el espejo de agua de la granja, bordos y caminos durante la etapa de secado, afectación del drenaje vertical en sitios con construccion de concreto.

Preparación de los estanques, reservorio, bordos y canales de salida	Flora	No existe agente de cambio ya que el polígono del proyecto carece totalmente de este importante componente biológico y los que se logren establecer sobre canales de llamada y drenes se respetaran.
	Suelo	Sellado del suelo en las etapas constructivas del proyecto con la afectación de 367.00 m^2 que soporta las infraestructuras de piso de concreto como compuertas de entrada y salida, carcamo de bombeo, bodegas, campamento y fosa séptica. Posible grado de erosión por viento y agua al dejar expuesto sin agua el espejo de agua de la granja, bordos y caminos durante la etapa de secado, afectación del drenaje vertical en sitios con construccion de concreto.

Preparación de los estanques, reservorio, bordos y canales de salida	Flora	No existe agente de cambio ya que el polígono del proyecto carece totalmente de este importante componente biológico y los que se logren establecer sobre canales de llamada y drenes se respetaran.
	Suelo	Sellado del suelo en las etapas constructivas del proyecto con la afectación de 367.00 m^2 que soporta las infraestructuras de piso de concreto como compuertas de entrada y salida, carcamo de bombeo, bodegas, campamento y fosa séptica. Posible grado de erosión por viento y agua al dejar expuesto sin agua el espejo de agua de la granja, bordos y caminos durante la etapa de secado, afectación del drenaje vertical en sitios con construccion de concreto.

Preparación de los estanques, reservorio, bordos y canales de salida	Flora	No existe agente de cambio ya que el polígono del proyecto carece totalmente de este importante componente biológico y los que se logren establecer sobre canales de llamada y drenes se respetaran.
	Suelo	Sellado del suelo en las etapas constructivas del proyecto con la afectación de 367.00 m^2 que soporta las infraestructuras de piso de concreto como compuertas de entrada y salida, carcamo de bombeo, bodegas, campamento y fosa séptica. Posible grado de erosión por viento y agua al dejar expuesto sin agua el espejo de agua de la granja, bordos y caminos durante la etapa de secado, afectación del drenaje vertical en sitios con construccion de concreto.

Preparación de los estanques, reservorio, bordos y canales de salida	Flora	No existe agente de cambio ya que el polígono del proyecto carece totalmente de este importante componente biológico y los que se logren establecer sobre canales de llamada y drenes se respetaran.
	Suelo	Sellado del suelo en las etapas constructivas del proyecto con la afectación de 367.00 m^2 que soporta las infraestructuras de piso de concreto como compuertas de entrada y salida, carcamo de bombeo, bodegas, campamento y fosa séptica. Posible grado de erosión por viento y agua al dejar expuesto sin agua el espejo de agua de la granja, bordos y caminos durante la etapa de secado, afectación del drenaje vertical en sitios con construccion de concreto.

Preparación de los estanques, reservorio, bordos y canales de salida	Flora	No existe agente de cambio ya que el polígono del proyecto carece totalmente de este importante componente biológico y los que se logren establecer sobre canales de llamada y drenes se respetaran.
	Suelo	Sellado del suelo en las etapas constructivas del proyecto con la afectación de 367.00 m^2 que soporta las infraestructuras de piso de concreto como compuertas de entrada y salida, carcamo de bombeo, bodegas, campamento y fosa séptica. Posible grado de erosión por viento y agua al dejar expuesto sin agua el espejo de agua de la granja, bordos y caminos durante la etapa de secado, afectación del drenaje vertical en sitios con construccion de concreto.

Preparación de los estanques, reservorio, bordos y canales de salida	Flora	No existe agente de cambio ya que el polígono del proyecto carece totalmente de este importante componente biológico y los que se logren establecer sobre canales de llamada y drenes se respetaran.
	Suelo	Sellado del suelo en las etapas constructivas del proyecto con la afectación de 367.00 m^2 que soporta las infraestructuras de piso de concreto como compuertas de entrada y salida, carcamo de bombeo, bodegas, campamento y fosa séptica. Posible grado de erosión por viento y agua al dejar expuesto sin agua el espejo de agua de la granja, bordos y caminos durante la etapa de secado, afectación del drenaje vertical en sitios con construccion de concreto.

Preparación de los estanques, reservorio, bordos y canales de salida	Flora	No existe agente de cambio ya que el polígono del proyecto carece totalmente de este importante componente biológico y los que se logren establecer sobre canales de llamada y drenes se respetaran.
	Suelo	Sellado del suelo en las etapas constructivas del proyecto con la afectación de 367.00 m^2 que soporta las infraestructuras de piso de concreto como compuertas de entrada y salida, carcamo de bombeo, bodegas, campamento y fosa séptica. Posible grado de erosión por viento y agua al dejar expuesto sin agua el espejo de agua de la granja, bordos y caminos durante la etapa de secado, afectación del drenaje vertical en sitios con construccion de concreto.

Preparación de los estanques, reservorio, bordos y canales de salida	Flora	No existe agente de cambio ya que el polígono del proyecto carece totalmente de este importante componente biológico y los que se logren establecer sobre canales de llamada y drenes se respetaran.
	Suelo	Sellado del suelo en las etapas constructivas del proyecto con la afectación de 367.00 m^2 que soporta las infraestructuras de piso de concreto como compuertas de entrada y salida, carcamo de bombeo, bodegas, campamento y fosa séptica. Posible grado de erosión por viento y agua al dejar expuesto sin agua el espejo de agua de la granja, bordos y caminos durante la etapa de secado, afectación del drenaje vertical en sitios con construccion de concreto.

Preparación de los estanques, reservorio, bordos y canales de salida	Flora	No existe agente de cambio ya que el polígono del proyecto carece totalmente de este importante componente biológico y los que se logren establecer sobre canales de llamada y drenes se respetaran.
	Suelo	Sellado del suelo en las etapas constructivas del proyecto con la afectación de 367.00 m^2 que soporta las infraestructuras de piso de concreto como compuertas de entrada y salida, carcamo de bombeo, bodegas, campamento y fosa séptica. Posible grado de erosión por viento y agua al dejar expuesto sin agua el espejo de agua de la granja, bordos y caminos durante la etapa de secado, afectación del drenaje vertical en sitios con construccion de concreto.

Preparación de los estanques, reservorio, bordos y canales de salida	Flora	No existe agente de cambio ya que el polígono del proyecto carece totalmente de este importante componente biológico y los que se logren establecer sobre canales de llamada y drenes se respetaran.
	Suelo	Sellado del suelo en las etapas constructivas del proyecto con la afectación de 367.00 m^2 que soporta las infraestructuras de piso de concreto como compuertas de entrada y salida, carcamo de bombeo, bodegas, campamento y fosa séptica. Posible grado de erosión por viento y agua al dejar expuesto sin agua el espejo de agua de la granja, bordos y caminos durante la etapa de secado, afectación del drenaje vertical en sitios con construccion de concreto.

Preparación de los estanques, reservorio, bordos y canales de salida	Flora	No existe agente de cambio ya que el polígono del proyecto carece totalmente de este importante componente biológico y los que se logren establecer sobre canales de llamada y drenes se respetaran.
	Suelo	Sellado del suelo en las etapas constructivas del proyecto con la afectación de 367.00 m^2 que soporta las infraestructuras de piso de concreto como compuertas de entrada y salida, carcamo de bombeo, bodegas, campamento y fosa séptica. Posible grado de erosión por viento y agua al dejar expuesto sin agua el espejo de agua de la granja, bordos y caminos durante la etapa de secado, afectación del drenaje vertical en sitios con construccion de concreto.

Preparación de los estanques, reservorio, bordos y canales de salida	Flora	No existe agente de cambio ya que el polígono del proyecto carece totalmente de este importante componente biológico y los que se logren establecer sobre canales de llamada y drenes se respetaran.
	Suelo	Sellado del suelo en las etapas constructivas del proyecto con la afectación de 367.00 m^2 que soporta las infraestructuras de piso de concreto como compuertas de entrada y salida, carcamo de bombeo, bodegas, campamento y fosa séptica. Posible grado de erosión por viento y agua al dejar expuesto sin agua el espejo de agua de la granja, bordos y caminos durante la etapa de secado, afectación del drenaje vertical en sitios con construccion de concreto.

Preparación de los estanques, reservorio, bordos y canales de salida	Flora	No existe agente de cambio ya que el polígono del proyecto carece totalmente de este importante componente biológico y los que se logren establecer sobre canales de llamada y drenes se respetaran.
	Suelo	Sellado del suelo en las etapas constructivas del proyecto con la afectación de 367.00 m^2 que soporta las infraestructuras de piso de concreto como compuertas de entrada y salida, carcamo de bombeo, bodegas, campamento y fosa séptica. Posible grado de erosión por viento y agua al dejar expuesto sin agua el espejo de agua de la granja, bordos y caminos durante la etapa de secado, afectación del drenaje vertical en sitios con construccion de concreto.

Preparación de los estanques, reservorio, bordos y canales de salida	Flora	No existe agente de cambio ya que el polígono del proyecto carece totalmente de este importante componente biológico y los que se logren establecer sobre canales de llamada y drenes se respetaran.
	Suelo	Sellado del suelo en las etapas constructivas del proyecto con la afectación de 367.00 m^2 que soporta las infraestructuras de piso de concreto como compuertas de entrada y salida, carcamo de bombeo, bodegas, campamento y fosa séptica. Posible grado de erosión por viento y agua al dejar expuesto sin agua el espejo de agua de la granja, bordos y caminos durante la etapa de secado, afectación del drenaje vertical en sitios con construccion de concreto.

Preparación de los estanques, reservorio, bordos y canales de salida	Flora	No existe agente de cambio ya que el polígono del proyecto carece totalmente de este importante componente biológico y los que se logren establecer sobre canales de llamada y drenes se respetaran.
	Suelo	Sellado del suelo en las etapas constructivas del proyecto con la afectación de 367.00 m^2 que soporta las infraestructuras de piso de concreto como compuertas de entrada y salida, carcamo de bombeo, bodegas, campamento y fosa séptica. Posible grado de erosión por viento y agua al dejar expuesto sin agua el espejo de agua de la granja, bordos y caminos durante la etapa de secado, afectación del drenaje vertical en sitios con construccion de concreto.

Preparación de los estanques, reservorio, bordos y canales de salida	Flora	No existe agente de cambio ya que el polígono del proyecto carece totalmente de este importante componente biológico y los que se logren establecer sobre canales de llamada y drenes se respetaran.
	Suelo	Sellado del suelo en las etapas constructivas del proyecto con la afectación de 367.00 m^2 que soporta las infraestructuras de piso de concreto como compuertas de entrada y salida, carcamo de bombeo, bodegas, campamento y fosa séptica. Posible grado de erosión por viento y agua al dejar expuesto sin agua el espejo de agua de la granja, bordos y caminos durante la etapa de secado, afectación del drenaje vertical en sitios con construccion de concreto.

Preparación de los estanques, reservorio, bordos y canales de salida	Flora	No existe agente de cambio ya que el polígono del proyecto carece totalmente de este importante componente biológico y los que se logren establecer sobre canales de llamada y drenes se respetaran.
	Suelo	Sellado del suelo en las etapas constructivas del proyecto con la afectación de 367.00 m^2 que soporta las infraestructuras de piso de concreto como compuertas de entrada y salida, carcamo de bombeo, bodegas, campamento y fosa séptica. Posible grado de erosión por viento y agua al dejar expuesto sin agua el espejo de agua de la granja, bordos y caminos durante la etapa de secado, afectación del drenaje vertical en sitios con construccion de concreto.

Preparación de los estanques, reservorio, bordos y canales de salida	Flora	No existe agente de cambio ya que el polígono del proyecto carece totalmente de este importante componente biológico y los que se logren establecer sobre canales de llamada y drenes se respetaran.
	Suelo	Sellado del suelo en las etapas constructivas del proyecto con la afectación de 367.00 m^2 que soporta las infraestructuras de piso de concreto como compuertas de entrada y salida, carcamo de bombeo, bodegas, campamento y fosa séptica. Posible grado de erosión por viento y agua al dejar expuesto sin agua el espejo de agua de la granja, bordos y caminos durante la etapa de secado, afectación del drenaje vertical en sitios con construccion de concreto.

Preparación de los estanques, reservorio, bordos y canales de salida	Flora	No existe agente de cambio ya que el polígono del proyecto carece totalmente de este importante componente biológico y los que se logren establecer sobre canales de llamada y drenes se respetaran.
	Suelo	Sellado del suelo en las etapas constructivas del proyecto con la afectación de 367.00 m^2 que soporta las infraestructuras de piso de concreto como compuertas de entrada y salida, carcamo de bombeo, bodegas, campamento y fosa séptica. Posible grado de erosión por viento y agua al dejar expuesto sin agua el espejo de agua de la granja, bordos y caminos durante la etapa de secado, afectación del drenaje vertical en sitios con construccion de concreto.

Preparación de los estanques, reservorio, bordos y canales de salida	Flora	No existe agente de cambio ya que el polígono del proyecto carece totalmente de este importante componente biológico y los que se logren establecer sobre canales de llamada y drenes se respetaran.
	Suelo	Sellado del suelo en las etapas constructivas del proyecto con la afectación de 367.00 m^2 que soporta las infraestructuras de piso de concreto como compuertas de entrada y salida, carcamo de bombeo, bodegas, campamento y fosa séptica. Posible grado de erosión por viento y agua al dejar expuesto sin agua el espejo de agua de la granja, bordos y caminos durante la etapa de secado, afectación del drenaje vertical en sitios con construccion de concreto.

Preparación de los estanques, reservorio, bordos y canales de salida	Flora	No existe agente de cambio ya que el polígono del proyecto carece totalmente de este importante componente biológico y los que se logren establecer sobre canales de llamada y drenes se respetaran.
	Suelo	Sellado del suelo en las etapas constructivas del proyecto con la afectación de 367.00 m^2 que soporta las infraestructuras de piso de concreto como compuertas de entrada y salida, carcamo de bombeo, bodegas, campamento y fosa séptica. Posible grado de erosión por viento y agua al dejar expuesto sin agua el espejo de agua de la granja, bordos y caminos durante la etapa de secado, afectación del drenaje vertical en sitios con construccion de concreto.

Preparación de los estanques, reservorio, bordos y canales de salida	Flora	No existe agente de cambio ya que el polígono del proyecto carece totalmente de este importante componente biológico y los que se logren establecer sobre canales de llamada y drenes se respetaran.
	Suelo	Sellado del suelo en las etapas constructivas del proyecto con la afectación de 367.00 m^2 que soporta las infraestructuras de piso de concreto como compuertas de entrada y salida, carcamo de bombeo, bodegas, campamento y fosa séptica. Posible grado de erosión por viento y agua al dejar expuesto sin agua el espejo de agua de la granja, bordos y caminos durante la etapa de secado, afectación del drenaje vertical en sitios con construccion de concreto.

Preparación de los estanques, reservorio, bordos y canales de salida	Flora	No existe agente de cambio ya que el polígono del proyecto carece totalmente de este importante componente biológico y los que se logren establecer sobre canales de llamada y drenes se respetaran.
	Suelo	Sellado del suelo en las etapas constructivas del proyecto con la afectación de 367.00 m^2 que soporta las infraestructuras de piso de concreto como compuertas de entrada y salida, carcamo de bombeo, bodegas, campamento y fosa séptica. Posible grado de erosión por viento y agua al dejar expuesto sin agua el espejo de agua de la granja, bordos y caminos durante la etapa de secado, afectación del drenaje vertical en sitios con construccion de concreto.

Preparación de los estanques, reservorio, bordos y canales de salida	Flora	No existe agente de cambio ya que el polígono del proyecto carece totalmente de este importante componente biológico y los que se logren establecer sobre canales de llamada y drenes se respetaran.
	Suelo	Sellado del suelo en las etapas constructivas del proyecto con la afectación de 367.00 m^2 que soporta las infraestructuras de piso de concreto como compuertas de entrada y salida, carcamo de bombeo, bodegas, campamento y fosa séptica. Posible grado de erosión por viento y agua al dejar expuesto sin agua el espejo de agua de la granja, bordos y caminos durante la etapa de secado, afectación del drenaje vertical en sitios con construccion de concreto.

Preparación de los estanques, reservorio, bordos y canales de salida	Flora	No existe agente de cambio ya que el polígono del proyecto carece totalmente de este importante componente biológico y los que se logren establecer sobre canales de llamada y drenes se respetaran.
	Suelo	Sellado del suelo en las etapas constructivas del proyecto con la afectación de 367.00 m^2 que soporta las infraestructuras de piso de concreto como compuertas de entrada y salida, carcamo de bombeo, bodegas, campamento y fosa séptica. Posible grado de erosión por viento y agua al dejar expuesto sin agua el espejo de agua de la granja, bordos y caminos durante la etapa de secado, afectación del drenaje vertical en sitios con construccion de concreto.

Preparación de los estanques, reservorio, bordos y canales de salida	Flora	No existe agente de cambio ya que el polígono del proyecto carece totalmente de este importante componente biológico y los que se logren establecer sobre canales de llamada y drenes se respetaran.
	Suelo	Sellado del suelo en las etapas constructivas del proyecto con la afectación de 367.00 m^2 que soporta las infraestructuras de piso de concreto como compuertas de entrada y salida, carcamo de bombeo, bodegas, campamento y fosa séptica. Posible grado de erosión por viento y agua al dejar expuesto sin agua el espejo de agua de la granja, bordos y caminos durante la etapa de secado, afectación del drenaje vertical en sitios con construccion de concreto.

Preparación de los estanques, reservorio, bordos y canales de salida	Flora	No existe agente de cambio ya que el polígono del proyecto carece totalmente de este importante componente biológico y los que se logren establecer sobre canales de llamada y drenes se respetaran.
	Suelo	Sellado del suelo en las etapas constructivas del proyecto con la afectación de 367.00 m^2 que soporta las infraestructuras de piso de concreto como compuertas de entrada y salida, carcamo de bombeo, bodegas, campamento y fosa séptica. Posible grado de erosión por viento y agua al dejar expuesto sin agua el espejo de agua de la granja, bordos y caminos durante la etapa de secado, afectación del drenaje vertical en sitios con construccion de concreto.

Preparación de los estanques, reservorio, bordos y canales de salida	Flora	No existe agente de cambio ya que el polígono del proyecto carece totalmente de este importante componente biológico y los que se logren establecer sobre canales de llamada y drenes se respetaran.
	Suelo	Sellado del suelo en las etapas constructivas del proyecto con la afectación de 367.00 m^2 que soporta las infraestructuras de piso de concreto como compuertas de entrada y salida, carcamo de bombeo, bodegas, campamento y fosa séptica. Posible grado de erosión por viento y agua al dejar expuesto sin agua el espejo de agua de la granja, bordos y caminos durante la etapa de secado, afectación del drenaje vertical en sitios con construccion de concreto.

Preparación de los estanques, reservorio, bordos y canales de salida	Flora	No existe agente de cambio ya que el polígono del proyecto carece totalmente de este importante componente biológico y los que se logren establecer sobre canales de llamada y drenes se respetaran.
	Suelo	Sellado del suelo en las etapas constructivas del proyecto con la afectación de 367.00 m^2 que soporta las infraestructuras de piso de concreto como compuertas de entrada y salida, carcamo de bombeo, bodegas, campamento y fosa séptica. Posible grado de erosión por viento y agua al dejar expuesto sin agua el espejo de agua de la granja, bordos y caminos durante la etapa de secado, afectación del drenaje vertical en sitios con construccion de concreto.

Preparación de los estanques, reservorio, bordos y canales de salida	Flora	No existe agente de cambio ya que el polígono del proyecto carece totalmente de este importante componente biológico y los que se logren establecer sobre canales de llamada y drenes se respetaran.
	Suelo	Sellado del suelo en las etapas constructivas del proyecto con la afectación de 367.00 m^2 que soporta las infraestructuras de piso de concreto como compuertas de entrada y salida, carcamo de bombeo, bodegas, campamento y fosa séptica. Posible grado de erosión por viento y agua al dejar expuesto sin agua el espejo de agua de la granja, bordos y caminos durante la etapa de secado, afectación del drenaje vertical en sitios con construccion de concreto.

Preparación de los estanques, reservorio, bordos y canales de salida	Flora	No existe agente de cambio ya que el polígono del proyecto carece totalmente de este importante componente biológico y los que se logren establecer sobre canales de llamada y drenes se respetaran.
	Suelo	Sellado del suelo en las etapas constructivas del proyecto con la afectación de 367.00 m^2 que soporta las infraestructuras de piso de concreto como compuertas de entrada y salida, carcamo de bombeo, bodegas, campamento y fosa séptica. Posible grado de erosión por viento y agua al dejar expuesto sin agua el espejo de agua de la granja, bordos y caminos durante la etapa de secado, afectación del drenaje vertical en sitios con construccion de concreto.

Preparación de los estanques, reservorio, bordos y canales de salida	Flora	No existe agente de cambio ya que el polígono del proyecto carece totalmente de este importante componente biológico y los que se logren establecer sobre canales de llamada y drenes se respetaran.
	Suelo	Sellado del suelo en las etapas constructivas del proyecto con la afectación de 367.00 m^2 que soporta las infraestructuras de piso de concreto como compuertas de entrada y salida, carcamo de bombeo, bodegas, campamento y fosa séptica. Posible grado de erosión por viento y agua al dejar expuesto sin agua el espejo de agua de la granja, bordos y caminos durante la etapa de secado, afectación del drenaje vertical en sitios con construccion de concreto.

Preparación de los estanques, reservorio, bordos y canales de salida	Flora	No existe agente de cambio ya que el polígono del proyecto carece totalmente de este importante componente biológico y los que se logren establecer sobre canales de llamada y drenes se respetaran.
	Suelo	Sellado del suelo en las etapas constructivas del proyecto con la afectación de 367.00 m^2 que soporta las infraestructuras de piso de concreto como compuertas de entrada y salida, carcamo de bombeo, bodegas, campamento y fosa séptica. Posible grado de erosión por viento y agua al dejar expuesto sin agua el espejo de agua de la granja, bordos y caminos durante la etapa de secado, afectación del drenaje vertical en sitios con construccion de concreto.

Preparación de los estanques, reservorio, bordos y canales de salida	Flora	No existe agente de cambio ya que el polígono del proyecto carece totalmente de este importante componente biológico y los que se logren establecer sobre canales de llamada y drenes se respetaran.
	Suelo	Sellado del suelo en las etapas constructivas del proyecto con la afectación de 367.00 m^2 que soporta las infraestructuras de piso de concreto como compuertas de entrada y salida, carcamo de bombeo, bodegas, campamento y fosa séptica. Posible grado de erosión por viento y agua al dejar expuesto sin agua el espejo de agua de la granja, bordos y caminos durante la etapa de secado, afectación del drenaje vertical en sitios con construccion de concreto.

Preparación de los estanques, reservorio, bordos y canales de salida	Flora	No existe agente de cambio ya que el polígono del proyecto carece totalmente de este importante componente biológico y los que se logren establecer sobre canales de llamada y drenes se respetaran.
	Suelo	Sellado del suelo en las etapas constructivas del proyecto con la afectación de 367.00 m^2 que soporta las infraestructuras de piso de concreto como compuertas de entrada y salida, carcamo de bombeo, bodegas, campamento y fosa séptica. Posible grado de erosión por viento y agua al dejar expuesto sin agua el espejo de agua de la granja, bordos y caminos durante la etapa de secado, afectación del drenaje vertical en sitios con construccion de concreto.

Preparación de los estanques, reservorio, bordos y canales de salida	Flora	No existe agente de cambio ya que el polígono del proyecto carece totalmente de este importante componente biológico y los que se logren establecer sobre canales de llamada y drenes se respetaran.
	Suelo	Sellado del suelo en las etapas constructivas del proyecto con la afectación de 367.00 m^2 que soporta las infraestructuras de piso de concreto como compuertas de entrada y salida, carcamo de bombeo, bodegas, campamento y fosa séptica. Posible grado de erosión por viento y agua al dejar expuesto sin agua el espejo de agua de la granja, bordos y caminos durante la etapa de secado, afectación del drenaje vertical en sitios con construccion de concreto.

Preparación de los estanques, reservorio, bordos y canales de salida	Flora	No existe agente de cambio ya que el polígono del proyecto carece totalmente de este importante componente biológico y los que se logren establecer sobre canales de llamada y drenes se respetaran.
	Suelo	Sellado del suelo en las etapas constructivas del proyecto con la afectación de 367.00 m^2 que soporta las infraestructuras de piso de concreto como compuertas de entrada y salida, carcamo de bombeo, bodegas, campamento y fosa séptica. Posible grado de erosión por viento y agua al dejar expuesto sin agua el espejo de agua de la granja, bordos y caminos durante la etapa de secado, afectación del drenaje vertical en sitios con construccion de concreto.

Preparación de los estanques, reservorio, bordos y canales de salida	Flora	No existe agente de cambio ya que el polígono del proyecto carece totalmente de este importante componente biológico y los que se logren establecer sobre canales de llamada y drenes se respetaran.
	Suelo	Sellado del suelo en las etapas constructivas del proyecto con la afectación de 367.00 m^2 que soporta las infraestructuras de piso de concreto como compuertas de entrada y salida, carcamo de bombeo, bodegas, campamento y fosa séptica. Posible grado de erosión por viento y agua al dejar expuesto sin agua el espejo de agua de la granja, bordos y caminos durante la etapa de secado, afectación del drenaje vertical en sitios con construccion de concreto.

Preparación de los estanques, reservorio, bordos y canales de salida	Flora	No existe agente de cambio ya que el polígono del proyecto carece totalmente de este importante componente biológico y los que se logren establecer sobre canales de llamada y drenes se respetaran.
	Suelo	Sellado del suelo en las etapas constructivas del proyecto con la afectación de 367.00 m^2 que soporta las infraestructuras de piso de concreto como compuertas de entrada y salida, carcamo de bombeo, bodegas, campamento y fosa séptica. Posible grado de erosión por viento y agua al dejar expuesto sin agua el espejo de agua de la granja, bordos y caminos durante la etapa de secado, afectación del drenaje vertical en sitios con construccion de concreto.

Preparación de los estanques, reservorio, bordos y canales de salida	Flora	No existe agente de cambio ya que el polígono del proyecto carece totalmente de este importante componente biológico y los que se logren establecer sobre canales de llamada y drenes se respetaran.
	Suelo	Sellado del suelo en las etapas constructivas del proyecto con la afectación de 367.00 m^2 que soporta las infraestructuras de piso de concreto como compuertas de entrada y salida, carcamo de bombeo, bodegas, campamento y fosa séptica. Posible grado de erosión por viento y agua al dejar expuesto sin agua el espejo de agua de la granja, bordos y caminos durante la etapa de secado, afectación del drenaje vertical en sitios con construccion de concreto.

Preparación de los estanques, reservorio, bordos y canales de salida	Flora	No existe agente de cambio ya que el polígono del proyecto carece totalmente de este importante componente biológico y los que se logren establecer sobre canales de llamada y drenes se respetaran.
	Suelo	Sellado del suelo en las etapas constructivas del proyecto con la afectación de 367.00 m^2 que soporta las infraestructuras de piso de concreto como compuertas de entrada y salida, carcamo de bombeo, bodegas, campamento y fosa séptica. Posible grado de erosión por viento y agua al dejar expuesto sin agua el espejo de agua de la granja, bordos y caminos durante la etapa de secado, afectación del drenaje vertical en sitios con construccion de concreto.

Preparación de los estanques, reservorio, bordos y canales de salida	Flora	No existe agente de cambio ya que el polígono del proyecto carece totalmente de este importante componente biológico y los que se logren establecer sobre canales de llamada y drenes se respetaran.
	Suelo	Sellado del suelo en las etapas constructivas del proyecto con la afectación de 367.00 m^2 que soporta las infraestructuras de piso de concreto como compuertas de entrada y salida, carcamo de bombeo, bodegas, campamento y fosa séptica. Posible grado de erosión por viento y agua al dejar expuesto sin agua el espejo de agua de la granja, bordos y caminos durante la etapa de secado, afectación del drenaje vertical en sitios con construccion de concreto.

Preparación de los estanques, reservorio, bordos y canales de salida	Flora	No existe agente de cambio ya que el polígono del proyecto carece totalmente de este importante componente biológico y los que se logren establecer sobre canales de llamada y drenes se respetaran.
	Suelo	Sellado del suelo en las etapas constructivas del proyecto con la afectación de 367.00 m^2 que soporta las infraestructuras de piso de concreto como compuertas de entrada y salida, carcamo de bombeo, bodegas, campamento y fosa séptica. Posible grado de erosión por viento y agua al dejar expuesto sin agua el espejo de agua de la granja, bordos y caminos durante la etapa de secado, afectación del drenaje vertical en sitios con construccion de concreto.

Preparación de los estanques, reservorio, bordos y canales de salida	Flora	No existe agente de cambio ya que el polígono del proyecto carece totalmente de este importante componente biológico y los que se logren establecer sobre canales de llamada y drenes se respetaran.
	Suelo	Sellado del suelo en las etapas constructivas del proyecto con la afectación de 367.00 m^2 que soporta las infraestructuras de piso de concreto como compuertas de entrada y salida, carcamo de bombeo, bodegas, campamento y fosa séptica. Posible grado de erosión por viento y agua al dejar expuesto sin agua el espejo de agua de la granja, bordos y caminos durante la etapa de secado, afectación del drenaje vertical en sitios con construccion de concreto.

Preparación de los estanques, reservorio, bordos y canales de salida	Flora	No existe agente de cambio ya que el polígono del proyecto carece totalmente de este importante componente biológico y los que se logren establecer sobre canales de llamada y drenes se respetaran.
	Suelo	Sellado del suelo en las etapas constructivas del proyecto con la afectación de 367.00 m^2 que soporta las infraestructuras de piso de concreto como compuertas de entrada y salida, carcamo de bombeo, bodegas, campamento y fosa séptica. Posible grado de erosión por viento y agua al dejar expuesto sin agua el espejo de agua de la granja, bordos y caminos durante la etapa de secado, afectación del drenaje vertical en sitios con construccion de concreto.

Preparación de los estanques, reservorio, bordos y canales de salida	Flora	No existe agente de cambio ya que el polígono del proyecto carece totalmente de este importante componente biológico y los que se logren establecer sobre canales de llamada y drenes se respetaran.
	Suelo	Sellado del suelo en las etapas constructivas del proyecto con la afectación de 367.00 m^2 que soporta las infraestructuras de piso de concreto como compuertas de entrada y salida, carcamo de bombeo, bodegas, campamento y fosa séptica. Posible grado de erosión por viento y agua al dejar expuesto sin agua el espejo de agua de la granja, bordos y caminos durante la etapa de secado, afectación del drenaje vertical en sitios con construccion de concreto.

Preparación de los estanques, reservorio, bordos y canales de salida	Flora	No existe agente de cambio ya que el polígono del proyecto carece totalmente de este importante componente biológico y los que se logren establecer sobre canales de llamada y drenes se respetaran.
	Suelo	Sellado del suelo en las etapas constructivas del proyecto con la afectación de 367.00 m^2 que soporta las infraestructuras de piso de concreto como compuertas de entrada y salida, carcamo de bombeo, bodegas, campamento y fosa séptica. Posible grado de erosión por viento y agua al dejar expuesto sin agua el espejo de agua de la granja, bordos y caminos durante la etapa de secado, afectación del drenaje vertical en sitios con construccion de concreto.

Preparación de los estanques, reservorio, bordos y canales de salida	Flora	No existe agente de cambio ya que el polígono del proyecto carece totalmente de este importante componente biológico y los que se logren establecer sobre canales de llamada y drenes se respetaran.
	Suelo	Sellado del suelo en las etapas constructivas del proyecto con la afectación de 367.00 m^2 que soporta las infraestructuras de piso de concreto como compuertas de entrada y salida, carcamo de bombeo, bodegas, campamento y fosa séptica. Posible grado de erosión por viento y agua al dejar expuesto sin agua el espejo de agua de la granja, bordos y caminos durante la etapa de secado, afectación del drenaje vertical en sitios con construccion de concreto.

Preparación de los estanques, reservorio, bordos y canales de salida	Flora	No existe agente de cambio ya que el polígono del proyecto carece totalmente de este importante componente biológico y los que se logren establecer sobre canales de llamada y drenes se respetaran.
	Suelo	Sellado del suelo en las etapas constructivas del proyecto con la afectación de 367.00 m^2 que soporta las infraestructuras de piso de concreto como compuertas de entrada y salida, carcamo de bombeo, bodegas, campamento y fosa séptica. Posible grado de erosión por viento y agua al dejar expuesto sin agua el espejo de agua de la granja, bordos y caminos durante la etapa de secado, afectación del drenaje vertical en sitios con construccion de concreto.

Preparación de los estanques, reservorio, bordos y canales de salida	Flora	No existe agente de cambio ya que el polígono del proyecto carece totalmente de este importante componente biológico y los que se logren establecer sobre canales de llamada y drenes se respetaran.
	Suelo	Sellado del suelo en las etapas constructivas del proyecto con la afectación de 367.00 m^2 que soporta las infraestructuras de piso de concreto como compuertas de entrada y salida, carcamo de bombeo, bodegas, campamento y fosa séptica. Posible grado de erosión por viento y agua al dejar expuesto sin agua el espejo de agua de la granja, bordos y caminos durante la etapa de secado, afectación del drenaje vertical en sitios con construccion de concreto.

Preparación de los estanques, reservorio, bordos y canales de salida	Flora	No existe agente de cambio ya que el polígono del proyecto carece totalmente de este importante componente biológico y los que se logren establecer sobre canales de llamada y drenes se respetaran.
	Suelo	Sellado del suelo en las etapas constructivas del proyecto con la afectación de 367.00 m^2 que soporta las infraestructuras de piso de concreto como compuertas de entrada y salida, carcamo de bombeo, bodegas, campamento y fosa séptica. Posible grado de erosión por viento y agua al dejar expuesto sin agua el espejo de agua de la granja, bordos y caminos durante la etapa de secado, afectación del drenaje vertical en sitios con construccion de concreto.

Preparación de los estanques, reservorio, bordos y canales de salida	Flora	No existe agente de cambio ya que el polígono del proyecto carece totalmente de este importante componente biológico y los que se logren establecer sobre canales de llamada y drenes se respetaran.
	Suelo	Sellado del suelo en las etapas constructivas del proyecto con la afectación de 367.00 m^2 que soporta las infraestructuras de piso de concreto como compuertas de entrada y salida, carcamo de bombeo, bodegas, campamento y fosa séptica. Posible grado de erosión por viento y agua al dejar expuesto sin agua el espejo de agua de la granja, bordos y caminos durante la etapa de secado, afectación del drenaje vertical en sitios con construccion de concreto.

Preparación de los estanques, reservorio, bordos y canales de salida	Flora	No existe agente de cambio ya que el polígono del proyecto carece totalmente de este importante componente biológico y los que se logren establecer sobre canales de llamada y drenes se respetaran.
	Suelo	Sellado del suelo en las etapas constructivas del proyecto con la afectación de 367.00 m^2 que soporta las infraestructuras de piso de concreto como compuertas de entrada y salida, carcamo de bombeo, bodegas, campamento y fosa séptica. Posible grado de erosión por viento y agua al dejar expuesto sin agua el espejo de agua de la granja, bordos y caminos durante la etapa de secado, afectación del drenaje vertical en sitios con construccion de concreto.

Preparación de los estanques, reservorio, bordos y canales de salida	Flora	No existe agente de cambio ya que el polígono del proyecto carece totalmente de este importante componente biológico y los que se logren establecer sobre canales de llamada y drenes se respetaran.
	Suelo	Sellado del suelo en las etapas constructivas del proyecto con la afectación de 367.00 m^2 que soporta las infraestructuras de piso de concreto como compuertas de entrada y salida, carcamo de bombeo, bodegas, campamento y fosa séptica. Posible grado de erosión por viento y agua al dejar expuesto sin agua el espejo de agua de la granja, bordos y caminos durante la etapa de secado, afectación del drenaje vertical en sitios con construccion de concreto.

Preparación de los estanques, reservorio, bordos y canales de salida	Flora	No existe agente de cambio ya que el polígono del proyecto carece totalmente de este importante componente biológico y los que se logren establecer sobre canales de llamada y drenes se respetaran.
	Suelo	Sellado del suelo en las etapas constructivas del proyecto con la afectación de 367.00 m^2 que soporta las infraestructuras de piso de concreto como compuertas de entrada y salida, carcamo de bombeo, bodegas, campamento y fosa séptica. Posible grado de erosión por viento y agua al dejar expuesto sin agua el espejo de agua de la granja, bordos y caminos durante la etapa de secado, afectación del drenaje vertical en sitios con construccion de concreto.

Preparación de los estanques, reservorio, bordos y canales de salida	Flora	No existe agente de cambio ya que el polígono del proyecto carece totalmente de este importante componente biológico y los que se logren establecer sobre canales de llamada y drenes se respetaran.
	Suelo	Sellado del suelo en las etapas constructivas del proyecto con la afectación de 367.00 m^2 que soporta las infraestructuras de piso de concreto como compuertas de entrada y salida, carcamo de bombeo, bodegas, campamento y fosa séptica. Posible grado de erosión por viento y agua al dejar expuesto sin agua el espejo de agua de la granja, bordos y caminos durante la etapa de secado, afectación del drenaje vertical en sitios con construccion de concreto.

Preparación de los estanques, reservorio, bordos y canales de salida	Flora	No existe agente de cambio ya que el polígono del proyecto carece totalmente de este importante componente biológico y los que se logren establecer sobre canales de llamada y drenes se respetaran.
	Suelo	Sellado del suelo en las etapas constructivas del proyecto con la afectación de 367.00 m^2 que soporta las infraestructuras de piso de concreto como compuertas de entrada y salida, carcamo de bombeo, bodegas, campamento y fosa séptica. Posible grado de erosión por viento y agua al dejar expuesto sin agua el espejo de agua de la granja, bordos y caminos durante la etapa de secado, afectación del drenaje vertical en sitios con construccion de concreto.

Preparación de los estanques, reservorio, bordos y canales de salida	Flora	No existe agente de cambio ya que el polígono del proyecto carece totalmente de este importante componente biológico y los que se logren establecer sobre canales de llamada y drenes se respetaran.
	Suelo	Sellado del suelo en las etapas constructivas del proyecto con la afectación de 367.00 m^2 que soporta las infraestructuras de piso de concreto como compuertas de entrada y salida, carcamo de bombeo, bodegas, campamento y fosa séptica. Posible grado de erosión por viento y agua al dejar expuesto sin agua el espejo de agua de la granja, bordos y caminos durante la etapa de secado, afectación del drenaje vertical en sitios con construccion de concreto.

Preparación de los estanques, reservorio, bordos y canales de salida	Flora	No existe agente de cambio ya que el polígono del proyecto carece totalmente de este importante componente biológico y los que se logren establecer sobre canales de llamada y drenes se respetaran.
	Suelo	Sellado del suelo en las etapas constructivas del proyecto con la afectación de 367.00 m^2 que soporta las infraestructuras de piso de concreto como compuertas de entrada y salida, carcamo de bombeo, bodegas, campamento y fosa séptica. Posible grado de erosión por viento y agua al dejar expuesto sin agua el espejo de agua de la granja, bordos y caminos durante la etapa de secado, afectación del drenaje vertical en sitios con construccion de concreto.

Preparación de los estanques, reservorio, bordos y canales de salida	Flora	No existe agente de cambio ya que el polígono del proyecto carece totalmente de este importante componente biológico y los que se logren establecer sobre canales de llamada y drenes se respetaran.
	Suelo	Sellado del suelo en las etapas constructivas del proyecto con la afectación de 367.00 m^2 que soporta las infraestructuras de piso de concreto como compuertas de entrada y salida, carcamo de bombeo, bodegas, campamento y fosa séptica. Posible grado de erosión por viento y agua al dejar expuesto sin agua el espejo de agua de la granja, bordos y caminos durante la etapa de secado, afectación del drenaje vertical en sitios con construccion de concreto.

Preparación de los estanques, reservorio, bordos y canales de salida	Flora	No existe agente de cambio ya que el polígono del proyecto carece totalmente de este importante componente biológico y los que se logren establecer sobre canales de llamada y drenes se respetaran.
	Suelo	Sellado del suelo en las etapas constructivas del proyecto con la afectación de 367.00 m^2 que soporta las infraestructuras de piso de concreto como compuertas de entrada y salida, carcamo de bombeo, bodegas, campamento y fosa séptica. Posible grado de erosión por viento y agua al dejar expuesto sin agua el espejo de agua de la granja, bordos y caminos durante la etapa de secado, afectación del drenaje vertical en sitios con construccion de concreto.

Preparación de los estanques, reservorio, bordos y canales de salida	Flora	No existe agente de cambio ya que el polígono del proyecto carece totalmente de este importante componente biológico y los que se logren establecer sobre canales de llamada y drenes se respetaran.
	Suelo	Sellado del suelo en las etapas constructivas del proyecto con la afectación de 367.00 m^2 que soporta las infraestructuras de piso de concreto como compuertas de entrada y salida, carcamo de bombeo, bodegas, campamento y fosa séptica. Posible grado de erosión por viento y agua al dejar expuesto sin agua el espejo de agua de la granja, bordos y caminos durante la etapa de secado, afectación del drenaje vertical en sitios con construccion de concreto.

Preparación de los estanques, reservorio, bordos y canales de salida	Flora	No existe agente de cambio ya que el polígono del proyecto carece totalmente de este importante componente biológico y los que se logren establecer sobre canales de llamada y drenes se respetaran.
	Suelo	Sellado del suelo en las etapas constructivas del proyecto con la afectación de 367.00 m^2 que soporta las infraestructuras de piso de concreto como compuertas de entrada y salida, carcamo de bombeo, bodegas, campamento y fosa séptica. Posible grado de erosión por viento y agua al dejar expuesto sin agua el espejo de agua de la granja, bordos y caminos durante la etapa de secado, afectación del drenaje vertical en sitios con construccion de concreto.

Preparación de los estanques, reservorio, bordos y canales de salida	Flora	No existe agente de cambio ya que el polígono del proyecto carece totalmente de este importante componente biológico y los que se logren establecer sobre canales de llamada y drenes se respetaran.
	Suelo	Sellado del suelo en las etapas constructivas del proyecto con la afectación de 367.00 m^2 que soporta las infraestructuras de piso de concreto como compuertas de entrada y salida, carcamo de bombeo, bodegas, campamento y fosa séptica. Posible grado de erosión por viento y agua al dejar expuesto sin agua el espejo de agua de la granja, bordos y caminos durante la etapa de secado, afectación del drenaje vertical en sitios con construccion de concreto.

Preparación de los estanques, reservorio, bordos y canales de salida	Flora	No existe agente de cambio ya que el polígono del proyecto carece totalmente de este importante componente biológico y los que se logren establecer sobre canales de llamada y drenes se respetaran.
	Suelo	Sellado del suelo en las etapas constructivas del proyecto con la afectación de 367.00 m^2 que soporta las infraestructuras de piso de concreto como compuertas de entrada y salida, carcamo de bombeo, bodegas, campamento y fosa séptica. Posible grado de erosión por viento y agua al dejar expuesto sin agua el espejo de agua de la granja, bordos y caminos durante la etapa de secado, afectación del drenaje vertical en sitios con construccion de concreto.

Preparación de los estanques, reservorio, bordos y canales de salida	Flora	No existe agente de cambio ya que el polígono del proyecto carece totalmente de este importante componente biológico y los que se logren establecer sobre canales de llamada y drenes se respetaran.
	Suelo	Sellado del suelo en las etapas constructivas del proyecto con la afectación de 367.00 m^2 que soporta las infraestructuras de piso de concreto como compuertas de entrada y salida, carcamo de bombeo, bodegas, campamento y fosa séptica. Posible grado de erosión por viento y agua al dejar expuesto sin agua el espejo de agua de la granja, bordos y caminos durante la etapa de secado, afectación del drenaje vertical en sitios con construccion de concreto.

Preparación de los estanques, reservorio, bordos y canales de salida	Flora	No existe agente de cambio ya que el polígono del proyecto carece totalmente de este importante componente biológico y los que se logren establecer sobre canales de llamada y drenes se respetaran.
	Suelo	Sellado del suelo en las etapas constructivas del proyecto con la afectación de 367.00 m^2 que soporta las infraestructuras de piso de concreto como compuertas de entrada y salida, carcamo de bombeo, bodegas, campamento y fosa séptica. Posible grado de erosión por viento y agua al dejar expuesto sin agua el espejo de agua de la granja, bordos y caminos durante la etapa de secado, afectación del drenaje vertical en sitios con construccion de concreto.

Preparación de los estanques, reservorio, bordos y canales de salida	Flora	No existe agente de cambio ya que el polígono del proyecto carece totalmente de este importante componente biológico y los que se logren establecer sobre canales de llamada y drenes se respetaran.
	Suelo	Sellado del suelo en las etapas constructivas del proyecto con la afectación de 367.00 m^2 que soporta las infraestructuras de piso de concreto como compuertas de entrada y salida, carcamo de bombeo, bodegas, campamento y fosa séptica. Posible grado de erosión por viento y agua al dejar expuesto sin agua el espejo de agua de la granja, bordos y caminos durante la etapa de secado, afectación del drenaje vertical en sitios con construccion de concreto.

Preparación de los estanques, reservorio, bordos y canales de salida	Flora	No existe agente de cambio ya que el polígono del proyecto carece totalmente de este importante componente biológico y los que se logren establecer sobre canales de llamada y drenes se respetaran.
	Suelo	Sellado del suelo en las etapas constructivas del proyecto con la afectación de 367.00 m^2 que soporta las infraestructuras de piso de concreto como compuertas de entrada y salida, carcamo de bombeo, bodegas, campamento y fosa séptica. Posible grado de erosión por viento y agua al dejar expuesto sin agua el espejo de agua de la granja, bordos y caminos durante la etapa de secado, afectación del drenaje vertical en sitios con construccion de concreto.

Preparación de los estanques, reservorio, bordos y canales de salida	Flora	No existe agente de cambio ya que el polígono del proyecto carece totalmente de este importante componente biológico y los que se logren establecer sobre canales de llamada y drenes se respetaran.
	Suelo	Sellado del suelo en las etapas constructivas del proyecto con la afectación de 367.00 m^2 que soporta las infraestructuras de piso de concreto como compuertas de entrada y salida, carcamo de bombeo, bodegas, campamento y fosa séptica. Posible grado de erosión por viento y agua al dejar expuesto sin agua el espejo de agua de la granja, bordos y caminos durante la etapa de secado, afectación del drenaje vertical en sitios con construccion de concreto.

Preparación de los estanques, reservorio, bordos y canales de salida	Flora	No existe agente de cambio ya que el polígono del proyecto carece totalmente de este importante componente biológico y los que se logren establecer sobre canales de llamada y drenes se respetaran.
	Suelo	Sellado del suelo en las etapas constructivas del proyecto con la afectación de 367.00 m^2 que soporta las infraestructuras de piso de concreto como compuertas de entrada y salida, carcamo de bombeo, bodegas, campamento y fosa séptica. Posible grado de erosión por viento y agua al dejar expuesto sin agua el espejo de agua de la granja, bordos y caminos durante la etapa de secado, afectación del drenaje vertical en sitios con construccion de concreto.

Preparación de los estanques, reservorio, bordos y canales de salida	Flora	No existe agente de cambio ya que el polígono del proyecto carece totalmente de este importante componente biológico y los que se logren establecer sobre canales de llamada y drenes se respetaran.
	Suelo	Sellado del suelo en las etapas constructivas del proyecto con la afectación de 367.00 m^2 que soporta las infraestructuras de piso de concreto como compuertas de entrada y salida, carcamo de bombeo, bodegas, campamento y fosa séptica. Posible grado de erosión por viento y agua al dejar expuesto sin agua el espejo de agua de la granja, bordos y caminos durante la etapa de secado, afectación del drenaje vertical en sitios con construccion de concreto.

Preparación de los estanques, reservorio, bordos y canales de salida	Flora	No existe agente de cambio ya que el polígono del proyecto carece totalmente de este importante componente biológico y los que se logren establecer sobre canales de llamada y drenes se respetaran.
	Suelo	Sellado del suelo en las etapas constructivas del proyecto con la afectación de 367.00 m^2 que soporta las infraestructuras de piso de concreto como compuertas de entrada y salida, carcamo de bombeo, bodegas, campamento y fosa séptica. Posible grado de erosión por viento y agua al dejar expuesto sin agua el espejo de agua de la granja, bordos y caminos durante la etapa de secado, afectación del drenaje vertical en sitios con construccion de concreto.

Preparación de los estanques, reservorio, bordos y canales de salida	Flora	No existe agente de cambio ya que el polígono del proyecto carece totalmente de este importante componente biológico y los que se logren establecer sobre canales de llamada y drenes se respetaran.
	Suelo	Sellado del suelo en las etapas constructivas del proyecto con la afectación de 367.00 m^2 que soporta las infraestructuras de piso de concreto como compuertas de entrada y salida, carcamo de bombeo, bodegas, campamento y fosa séptica. Posible grado de erosión por viento y agua al dejar expuesto sin agua el espejo de agua de la granja, bordos y caminos durante la etapa de secado, afectación del drenaje vertical en sitios con construccion de concreto.

Preparación de los estanques, reservorio, bordos y canales de salida	Flora	No existe agente de cambio ya que el polígono del proyecto carece totalmente de este importante componente biológico y los que se logren establecer sobre canales de llamada y drenes se respetaran.
	Suelo	Sellado del suelo en las etapas constructivas del proyecto con la afectación de 367.00 m^2 que soporta las infraestructuras de piso de concreto como compuertas de entrada y salida, carcamo de bombeo, bodegas, campamento y fosa séptica. Posible grado de erosión por viento y agua al dejar expuesto sin agua el espejo de agua de la granja, bordos y caminos durante la etapa de secado, afectación del drenaje vertical en sitios con construccion de concreto.

Preparación de los estanques, reservorio, bordos y canales de salida	Flora	No existe agente de cambio ya que el polígono del proyecto carece totalmente de este importante componente biológico y los que se logren establecer sobre canales de llamada y drenes se respetaran.
	Suelo	Sellado del suelo en las etapas constructivas del proyecto con la afectación de 367.00 m^2 que soporta las infraestructuras de piso de concreto como compuertas de entrada y salida, carcamo de bombeo, bodegas, campamento y fosa séptica. Posible grado de erosión por viento y agua al dejar expuesto sin agua el espejo de agua de la granja, bordos y caminos durante la etapa de secado, afectación del drenaje vertical en sitios con construccion de concreto.

Preparación de los estanques, reservorio, bordos y canales de salida	Flora	No existe agente de cambio ya que el polígono del proyecto carece totalmente de este importante componente biológico y los que se logren establecer sobre canales de llamada y drenes se respetaran.
	Suelo	Sellado del suelo en las etapas constructivas del proyecto con la afectación de 367.00 m^2 que soporta las infraestructuras de piso de concreto como compuertas de entrada y salida, carcamo de bombeo, bodegas, campamento y fosa séptica. Posible grado de erosión por viento y agua al dejar expuesto sin agua el espejo de agua de la granja, bordos y caminos durante la etapa de secado, afectación del drenaje vertical en sitios con construccion de concreto.

Preparación de los estanques, reservorio, bordos y canales de salida	Flora	No existe agente de cambio ya que el polígono del proyecto carece totalmente de este importante componente biológico y los que se logren establecer sobre canales de llamada y drenes se respetaran.
	Suelo	Sellado del suelo en las etapas constructivas del proyecto con la afectación de 367.00 m^2 que soporta las infraestructuras de piso de concreto como compuertas de entrada y salida, carcamo de bombeo, bodegas, campamento y fosa séptica. Posible grado de erosión por viento y agua al dejar expuesto sin agua el espejo de agua de la granja, bordos y caminos durante la etapa de secado, afectación del drenaje vertical en sitios con construccion de concreto.

Preparación de los estanques, reservorio, bordos y canales de salida	Flora	No existe agente de cambio ya que el polígono del proyecto carece totalmente de este importante componente biológico y los que se logren establecer sobre canales de llamada y drenes se respetaran.
	Suelo	Sellado del suelo en las etapas constructivas del proyecto con la afectación de 367.00 m^2 que soporta las infraestructuras de piso de concreto como compuertas de entrada y salida, carcamo de bombeo, bodegas, campamento y fosa séptica. Posible grado de erosión por viento y agua al dejar expuesto sin agua el espejo de agua de la granja, bordos y caminos durante la etapa de secado, afectación del drenaje vertical en sitios con construccion de concreto.

Preparación de los estanques, reservorio, bordos y canales de salida	Flora	No existe agente de cambio ya que el polígono del proyecto carece totalmente de este importante componente biológico y los que se logren establecer sobre canales de llamada y drenes se respetaran.
	Suelo	Sellado del suelo en las etapas constructivas del proyecto con la afectación de 367.00 m^2 que soporta las infraestructuras de piso de concreto como compuertas de entrada y salida, carcamo de bombeo, bodegas, campamento y fosa séptica. Posible grado de erosión por viento y agua al dejar expuesto sin agua el espejo de agua de la granja, bordos y caminos durante la etapa de secado, afectación del drenaje vertical en sitios con construccion de concreto.

Preparación de los estanques, reservorio, bordos y canales de salida	Flora	No existe agente de cambio ya que el polígono del proyecto carece totalmente de este importante componente biológico y los que se logren establecer sobre canales de llamada y drenes se respetaran.
	Suelo	Sellado del suelo en las etapas constructivas del proyecto con la afectación de 367.00 m^2 que soporta las infraestructuras de piso de concreto como compuertas de entrada y salida, carcamo de bombeo, bodegas, campamento y fosa séptica. Posible grado de erosión por viento y agua al dejar expuesto sin agua el espejo de agua de la granja, bordos y caminos durante la etapa de secado, afectación del drenaje vertical en sitios con construccion de concreto.

Preparación de los estanques, reservorio, bordos y canales de salida	Flora	No existe agente de cambio ya que el polígono del proyecto carece totalmente de este importante componente biológico y los que se logren establecer sobre canales de llamada y drenes se respetaran.
	Suelo	Sellado del suelo en las etapas constructivas del proyecto con la afectación de 367.00 m^2 que soporta las infraestructuras de piso de concreto como compuertas de entrada y salida, carcamo de bombeo, bodegas, campamento y fosa séptica. Posible grado de erosión por viento y agua al dejar expuesto sin agua el espejo de agua de la granja, bordos y caminos durante la etapa de secado, afectación del drenaje vertical en sitios con construccion de concreto.

Preparación de los estanques, reservorio, bordos y canales de salida	Flora	No existe agente de cambio ya que el polígono del proyecto carece totalmente de este importante componente biológico y los que se logren establecer sobre canales de llamada y drenes se respetaran.
	Suelo	Sellado del suelo en las etapas constructivas del proyecto con la afectación de 367.00 m^2 que soporta las infraestructuras de piso de concreto como compuertas de entrada y salida, carcamo de bombeo, bodegas, campamento y fosa séptica. Posible grado de erosión por viento y agua al dejar expuesto sin agua el espejo de agua de la granja, bordos y caminos durante la etapa de secado, afectación del drenaje vertical en sitios con construccion de concreto.

Preparación de los estanques, reservorio, bordos y canales de salida	Flora	No existe agente de cambio ya que el polígono del proyecto carece totalmente de este importante componente biológico y los que se logren establecer sobre canales de llamada y drenes se respetaran.
	Suelo	Sellado del suelo en las etapas constructivas del proyecto con la afectación de 367.00 m^2 que soporta las infraestructuras de piso de concreto como compuertas de entrada y salida, carcamo de bombeo, bodegas, campamento y fosa séptica. Posible grado de erosión por viento y agua al dejar expuesto sin agua el espejo de agua de la granja, bordos y caminos durante la etapa de secado, afectación del drenaje vertical en sitios con construccion de concreto.

Preparación de los estanques, reservorio, bordos y canales de salida	Flora	No existe agente de cambio ya que el polígono del proyecto carece totalmente de este importante componente biológico y los que se logren establecer sobre canales de llamada y drenes se respetaran.
	Suelo	Sellado del suelo en las etapas constructivas del proyecto con la afectación de 367.00 m^2 que soporta las infraestructuras de piso de concreto como compuertas de entrada y salida, carcamo de bombeo, bodegas, campamento y fosa séptica. Posible grado de erosión por viento y agua al dejar expuesto sin agua el espejo de agua de la granja, bordos y caminos durante la etapa de secado, afectación del drenaje vertical en sitios con construccion de concreto.

Preparación de los estanques, reservorio, bordos y canales de salida	Flora	No existe agente de cambio ya que el polígono del proyecto carece totalmente de este importante componente biológico y los que se logren establecer sobre canales de llamada y drenes se respetaran.
	Suelo	Sellado del suelo en las etapas constructivas del proyecto con la afectación de 367.00 m^2 que soporta las infraestructuras de piso de concreto como compuertas de entrada y salida, carcamo de bombeo, bodegas, campamento y fosa séptica. Posible grado de erosión por viento y agua al dejar expuesto sin agua el espejo de agua de la granja, bordos y caminos durante la etapa de secado, afectación del drenaje vertical en sitios con construccion de concreto.

Preparación de los estanques, reservorio, bordos y canales de salida	Flora	No existe agente de cambio ya que el polígono del proyecto carece totalmente de este importante componente biológico y los que se logren establecer sobre canales de llamada y drenes se respetaran.
	Suelo	Sellado del suelo en las etapas constructivas del proyecto con la afectación de 367.00 m^2 que soporta las infraestructuras de piso de concreto como compuertas de entrada y salida, carcamo de bombeo, bodegas, campamento y fosa séptica. Posible grado de erosión por viento y agua al dejar expuesto sin agua el espejo de agua de la granja, bordos y caminos durante la etapa de secado, afectación del drenaje vertical en sitios con construccion de concreto.

Preparación de los estanques, reservorio, bordos y canales de salida	Flora	No existe agente de cambio ya que el polígono del proyecto carece totalmente de este importante componente biológico y los que se logren establecer sobre canales de llamada y drenes se respetaran.
	Suelo	Sellado del suelo en las etapas constructivas del proyecto con la afectación de 367.00 m^2 que soporta las infraestructuras de piso de concreto como compuertas de entrada y salida, carcamo de bombeo, bodegas, campamento y fosa séptica. Posible grado de erosión por viento y agua al dejar expuesto sin agua el espejo de agua de la granja, bordos y caminos durante la etapa de secado, afectación del drenaje vertical en sitios con construccion de concreto.

Preparación de los estanques, reservorio, bordos y canales de salida	Flora	No existe agente de cambio ya que el polígono del proyecto carece totalmente de este importante componente biológico y los que se logren establecer sobre canales de llamada y drenes se respetaran.
	Suelo	Sellado del suelo en las etapas constructivas del proyecto con la afectación de 367.00 m^2 que soporta las infraestructuras de piso de concreto como compuertas de entrada y salida, carcamo de bombeo, bodegas, campamento y fosa séptica. Posible grado de erosión por viento y agua al dejar expuesto sin agua el espejo de agua de la granja, bordos y caminos durante la etapa de secado, afectación del drenaje vertical en sitios con construccion de concreto.

Preparación de los estanques, reservorio, bordos y canales de salida	Flora	No existe agente de cambio ya que el polígono del proyecto carece totalmente de este importante componente biológico y los que se logren establecer sobre canales de llamada y drenes se respetaran.
	Suelo	Sellado del suelo en las etapas constructivas del proyecto con la afectación de 367.00 m^2 que soporta las infraestructuras de piso de concreto como compuertas de entrada y salida, carcamo de bombeo, bodegas, campamento y fosa séptica. Posible grado de erosión por viento y agua al dejar expuesto sin agua el espejo de agua de la granja, bordos y caminos durante la etapa de secado, afectación del drenaje vertical en sitios con construccion de concreto.

Preparación de los estanques, reservorio, bordos y canales de salida	Flora	No existe agente de cambio ya que el polígono del proyecto carece totalmente de este importante componente biológico y los que se logren establecer sobre canales de llamada y drenes se respetaran.
	Suelo	Sellado del suelo en las etapas constructivas del proyecto con la afectación de 367.00 m^2 que soporta las infraestructuras de piso de concreto como compuertas de entrada y salida, carcamo de bombeo, bodegas, campamento y fosa séptica. Posible grado de erosión por viento y agua al dejar expuesto sin agua el espejo de agua de la granja, bordos y caminos durante la etapa de secado, afectación del drenaje vertical en sitios con construccion de concreto.

Preparación de los estanques, reservorio, bordos y canales de salida	Flora	No existe agente de cambio ya que el polígono del proyecto carece totalmente de este importante componente biológico y los que se logren establecer sobre canales de llamada y drenes se respetaran.
	Suelo	Sellado del suelo en las etapas constructivas del proyecto con la afectación de 367.00 m^2 que soporta las infraestructuras de piso de concreto como compuertas de entrada y salida, carcamo de bombeo, bodegas, campamento y fosa séptica. Posible grado de erosión por viento y agua al dejar expuesto sin agua el espejo de agua de la granja, bordos y caminos durante la etapa de secado, afectación del drenaje vertical en sitios con construccion de concreto.

Preparación de los estanques, reservorio, bordos y canales de salida	Flora	No existe agente de cambio ya que el polígono del proyecto carece totalmente de este importante componente biológico y los que se logren establecer sobre canales de llamada y drenes se respetaran.
	Suelo	Sellado del suelo en las etapas constructivas del proyecto con la afectación de 367.00 m^2 que soporta las infraestructuras de piso de concreto como compuertas de entrada y salida, carcamo de bombeo, bodegas, campamento y fosa séptica. Posible grado de erosión por viento y agua al dejar expuesto sin agua el espejo de agua de la granja, bordos y caminos durante la etapa de secado, afectación del drenaje vertical en sitios con construccion de concreto.

Preparación de los estanques, reservorio, bordos y canales de salida	Flora	No existe agente de cambio ya que el polígono del proyecto carece totalmente de este importante componente biológico y los que se logren establecer sobre canales de llamada y drenes se respetaran.
	Suelo	Sellado del suelo en las etapas constructivas del proyecto con la afectación de 367.00 m^2 que soporta las infraestructuras de piso de concreto como compuertas de entrada y salida, carcamo de bombeo, bodegas, campamento y fosa séptica. Posible grado de erosión por viento y agua al dejar expuesto sin agua el espejo de agua de la granja, bordos y caminos durante la etapa de secado, afectación del drenaje vertical en sitios con construccion de concreto.

Preparación de los estanques, reservorio, bordos y canales de salida	Flora	No existe agente de cambio ya que el polígono del proyecto carece totalmente de este importante componente biológico y los que se logren establecer sobre canales de llamada y drenes se respetaran.
	Suelo	Sellado del suelo en las etapas constructivas del proyecto con la afectación de 367.00 m^2 que soporta las infraestructuras de piso de concreto como compuertas de entrada y salida, carcamo de bombeo, bodegas, campamento y fosa séptica. Posible grado de erosión por viento y agua al dejar expuesto sin agua el espejo de agua de la granja, bordos y caminos durante la etapa de secado, afectación del drenaje vertical en sitios con construccion de concreto.

Preparación de los estanques, reservorio, bordos y canales de salida	Flora	No existe agente de cambio ya que el polígono del proyecto carece totalmente de este importante componente biológico y los que se logren establecer sobre canales de llamada y drenes se respetaran.
	Suelo	Sellado del suelo en las etapas constructivas del proyecto con la afectación de 367.00 m^2 que soporta las infraestructuras de piso de concreto como compuertas de entrada y salida, carcamo de bombeo, bodegas, campamento y fosa séptica. Posible grado de erosión por viento y agua al dejar expuesto sin agua el espejo de agua de la granja, bordos y caminos durante la etapa de secado, afectación del drenaje vertical en sitios con construccion de concreto.

Preparación de los estanques, reservorio, bordos y canales de salida	Flora	No existe agente de cambio ya que el polígono del proyecto carece totalmente de este importante componente biológico y los que se logren establecer sobre canales de llamada y drenes se respetaran.
	Suelo	Sellado del suelo en las etapas constructivas del proyecto con la afectación de 367.00 m^2 que soporta las infraestructuras de piso de concreto como compuertas de entrada y salida, carcamo de bombeo, bodegas, campamento y fosa séptica. Posible grado de erosión por viento y agua al dejar expuesto sin agua el espejo de agua de la granja, bordos y caminos durante la etapa de secado, afectación del drenaje vertical en sitios con construccion de concreto.

Preparación de los estanques, reservorio, bordos y canales de salida	Flora	No existe agente de cambio ya que el polígono del proyecto carece totalmente de este importante componente biológico y los que se logren establecer sobre canales de llamada y drenes se respetaran.
	Suelo	Sellado del suelo en las etapas constructivas del proyecto con la afectación de 367.00 m^2 que soporta las infraestructuras de piso de concreto como compuertas de entrada y salida, carcamo de bombeo, bodegas, campamento y fosa séptica. Posible grado de erosión por viento y agua al dejar expuesto sin agua el espejo de agua de la granja, bordos y caminos durante la etapa de secado, afectación del drenaje vertical en sitios con construccion de concreto.

Preparación de los estanques, reservorio, bordos y canales de salida	Flora	No existe agente de cambio ya que el polígono del proyecto carece totalmente de este importante componente biológico y los que se logren establecer sobre canales de llamada y drenes se respetaran.
	Suelo	Sellado del suelo en las etapas constructivas del proyecto con la afectación de 367.00 m^2 que soporta las infraestructuras de piso de concreto como compuertas de entrada y salida, carcamo de bombeo, bodegas, campamento y fosa séptica. Posible grado de erosión por viento y agua al dejar expuesto sin agua el espejo de agua de la granja, bordos y caminos durante la etapa de secado, afectación del drenaje vertical en sitios con construccion de concreto.

Preparación de los estanques, reservorio, bordos y canales de salida	Flora	No existe agente de cambio ya que el polígono del proyecto carece totalmente de este importante componente biológico y los que se logren establecer sobre canales de llamada y drenes se respetaran.
	Suelo	Sellado del suelo en las etapas constructivas del proyecto con la afectación de 367.00 m^2 que soporta las infraestructuras de piso de concreto como compuertas de entrada y salida, carcamo de bombeo, bodegas, campamento y fosa séptica. Posible grado de erosión por viento y agua al dejar expuesto sin agua el espejo de agua de la granja, bordos y caminos durante la etapa de secado, afectación del drenaje vertical en sitios con construccion de concreto.

Preparación de los estanques, reservorio, bordos y canales de salida	Flora	No existe agente de cambio ya que el polígono del proyecto carece totalmente de este importante componente biológico y los que se logren establecer sobre canales de llamada y drenes se respetaran.
	Suelo	Sellado del suelo en las etapas constructivas del proyecto con la afectación de 367.00 m^2 que soporta las infraestructuras de piso de concreto como compuertas de entrada y salida, carcamo de bombeo, bodegas, campamento y fosa séptica. Posible grado de erosión por viento y agua al dejar expuesto sin agua el espejo de agua de la granja, bordos y caminos durante la etapa de secado, afectación del drenaje vertical en sitios con construccion de concreto.

Preparación de los estanques, reservorio, bordos y canales de salida	Flora	No existe agente de cambio ya que el polígono del proyecto carece totalmente de este importante componente biológico y los que se logren establecer sobre canales de llamada y drenes se respetaran.
	Suelo	Sellado del suelo en las etapas constructivas del proyecto con la afectación de 367.00 m^2 que soporta las infraestructuras de piso de concreto como compuertas de entrada y salida, carcamo de bombeo, bodegas, campamento y fosa séptica. Posible grado de erosión por viento y agua al dejar expuesto sin agua el espejo de agua de la granja, bordos y caminos durante la etapa de secado, afectación del drenaje vertical en sitios con construccion de concreto.

Preparación de los estanques, reservorio, bordos y canales de salida	Flora	No existe agente de cambio ya que el polígono del proyecto carece totalmente de este importante componente biológico y los que se logren establecer sobre canales de llamada y drenes se respetaran.
	Suelo	Sellado del suelo en las etapas constructivas del proyecto con la afectación de 367.00 m^2 que soporta las infraestructuras de piso de concreto como compuertas de entrada y salida, carcamo de bombeo, bodegas, campamento y fosa séptica. Posible grado de erosión por viento y agua al dejar expuesto sin agua el espejo de agua de la granja, bordos y caminos durante la etapa de secado, afectación del drenaje vertical en sitios con construccion de concreto.

Preparación de los estanques, reservorio, bordos y canales de salida	Flora	No existe agente de cambio ya que el polígono del proyecto carece totalmente de este importante componente biológico y los que se logren establecer sobre canales de llamada y drenes se respetaran.
	Suelo	Sellado del suelo en las etapas constructivas del proyecto con la afectación de 367.00 m^2 que soporta las infraestructuras de piso de concreto como compuertas de entrada y salida, carcamo de bombeo, bodegas, campamento y fosa séptica. Posible grado de erosión por viento y agua al dejar expuesto sin agua el espejo de agua de la granja, bordos y caminos durante la etapa de secado, afectación del drenaje vertical en sitios con construccion de concreto.

Preparación de los estanques, reservorio, bordos y canales de salida	Flora	No existe agente de cambio ya que el polígono del proyecto carece totalmente de este importante componente biológico y los que se logren establecer sobre canales de llamada y drenes se respetaran.
	Suelo	Sellado del suelo en las etapas constructivas del proyecto con la afectación de 367.00 m^2 que soporta las infraestructuras de piso de concreto como compuertas de entrada y salida, carcamo de bombeo, bodegas, campamento y fosa séptica. Posible grado de erosión por viento y agua al dejar expuesto sin agua el espejo de agua de la granja, bordos y caminos durante la etapa de secado, afectación del drenaje vertical en sitios con construccion de concreto.

Preparación de los estanques, reservorio, bordos y canales de salida	Flora	No existe agente de cambio ya que el polígono del proyecto carece totalmente de este importante componente biológico y los que se logren establecer sobre canales de llamada y drenes se respetaran.
	Suelo	Sellado del suelo en las etapas constructivas del proyecto con la afectación de 367.00 m^2 que soporta las infraestructuras de piso de concreto como compuertas de entrada y salida, carcamo de bombeo, bodegas, campamento y fosa séptica. Posible grado de erosión por viento y agua al dejar expuesto sin agua el espejo de agua de la granja, bordos y caminos durante la etapa de secado, afectación del drenaje vertical en sitios con construccion de concreto.

Preparación de los estanques, reservorio, bordos y canales de salida	Flora	No existe agente de cambio ya que el polígono del proyecto carece totalmente de este importante componente biológico y los que se logren establecer sobre canales de llamada y drenes se respetaran.
	Suelo	Sellado del suelo en las etapas constructivas del proyecto con la afectación de 367.00 m^2 que soporta las infraestructuras de piso de concreto como compuertas de entrada y salida, carcamo de bombeo, bodegas, campamento y fosa séptica. Posible grado de erosión por viento y agua al dejar expuesto sin agua el espejo de agua de la granja, bordos y caminos durante la etapa de secado, afectación del drenaje vertical en sitios con construccion de concreto.

Preparación de los estanques, reservorio, bordos y canales de salida	Flora	No existe agente de cambio ya que el polígono del proyecto carece totalmente de este importante componente biológico y los que se logren establecer sobre canales de llamada y drenes se respetaran.
	Suelo	Sellado del suelo en las etapas constructivas del proyecto con la afectación de 367.00 m^2 que soporta las infraestructuras de piso de concreto como compuertas de entrada y salida, carcamo de bombeo, bodegas, campamento y fosa séptica. Posible grado de erosión por viento y agua al dejar expuesto sin agua el espejo de agua de la granja, bordos y caminos durante la etapa de secado, afectación del drenaje vertical en sitios con construccion de concreto.

Preparación de los estanques, reservorio, bordos y canales de salida	Flora	No existe agente de cambio ya que el polígono del proyecto carece totalmente de este importante componente biológico y los que se logren establecer sobre canales de llamada y drenes se respetaran.
	Suelo	Sellado del suelo en las etapas constructivas del proyecto con la afectación de 367.00 m^2 que soporta las infraestructuras de piso de concreto como compuertas de entrada y salida, carcamo de bombeo, bodegas, campamento y fosa séptica. Posible grado de erosión por viento y agua al dejar expuesto sin agua el espejo de agua de la granja, bordos y caminos durante la etapa de secado, afectación del drenaje vertical en sitios con construccion de concreto.

Preparación de los estanques, reservorio, bordos y canales de salida	Flora	No existe agente de cambio ya que el polígono del proyecto carece totalmente de este importante componente biológico y los que se logren establecer sobre canales de llamada y drenes se respetaran.
	Suelo	Sellado del suelo en las etapas constructivas del proyecto con la afectación de 367.00 m^2 que soporta las infraestructuras de piso de concreto como compuertas de entrada y salida, carcamo de bombeo, bodegas, campamento y fosa séptica. Posible grado de erosión por viento y agua al dejar expuesto sin agua el espejo de agua de la granja, bordos y caminos durante la etapa de secado, afectación del drenaje vertical en sitios con construccion de concreto.

Preparación de los estanques, reservorio, bordos y canales de salida	Flora	No existe agente de cambio ya que el polígono del proyecto carece totalmente de este importante componente biológico y los que se logren establecer sobre canales de llamada y drenes se respetaran.
	Suelo	Sellado del suelo en las etapas constructivas del proyecto con la afectación de 367.00 m^2 que soporta las infraestructuras de piso de concreto como compuertas de entrada y salida, carcamo de bombeo, bodegas, campamento y fosa séptica. Posible grado de erosión por viento y agua al dejar expuesto sin agua el espejo de agua de la granja, bordos y caminos durante la etapa de secado, afectación del drenaje vertical en sitios con construccion de concreto.

Preparación de los estanques, reservorio, bordos y canales de salida	Flora	No existe agente de cambio ya que el polígono del proyecto carece totalmente de este importante componente biológico y los que se logren establecer sobre canales de llamada y drenes se respetaran.
	Suelo	Sellado del suelo en las etapas constructivas del proyecto con la afectación de 367.00 m^2 que soporta las infraestructuras de piso de concreto como compuertas de entrada y salida, carcamo de bombeo, bodegas, campamento y fosa séptica. Posible grado de erosión por viento y agua al dejar expuesto sin agua el espejo de agua de la granja, bordos y caminos durante la etapa de secado, afectación del drenaje vertical en sitios con construccion de concreto.

Preparación de los estanques, reservorio, bordos y canales de salida	Flora	No existe agente de cambio ya que el polígono del proyecto carece totalmente de este importante componente biológico y los que se logren establecer sobre canales de llamada y drenes se respetaran.
	Suelo	Sellado del suelo en las etapas constructivas del proyecto con la afectación de 367.00 m^2 que soporta las infraestructuras de piso de concreto como compuertas de entrada y salida, carcamo de bombeo, bodegas, campamento y fosa séptica. Posible grado de erosión por viento y agua al dejar expuesto sin agua el espejo de agua de la granja, bordos y caminos durante la etapa de secado, afectación del drenaje vertical en sitios con construccion de concreto.

Preparación de los estanques, reservorio, bordos y canales de salida	Flora	No existe agente de cambio ya que el polígono del proyecto carece totalmente de este importante componente biológico y los que se logren establecer sobre canales de llamada y drenes se respetaran.
	Suelo	Sellado del suelo en las etapas constructivas del proyecto con la afectación de 367.00 m^2 que soporta las infraestructuras de piso de concreto como compuertas de entrada y salida, carcamo de bombeo, bodegas, campamento y fosa séptica. Posible grado de erosión por viento y agua al dejar expuesto sin agua el espejo de agua de la granja, bordos y caminos durante la etapa de secado, afectación del drenaje vertical en sitios con construccion de concreto.

Preparación de los estanques, reservorio, bordos y canales de salida	Flora	No existe agente de cambio ya que el polígono del proyecto carece totalmente de este importante componente biológico y los que se logren establecer sobre canales de llamada y drenes se respetaran.
	Suelo	Sellado del suelo en las etapas constructivas del proyecto con la afectación de 367.00 m^2 que soporta las infraestructuras de piso de concreto como compuertas de entrada y salida, carcamo de bombeo, bodegas, campamento y fosa séptica. Posible grado de erosión por viento y agua al dejar expuesto sin agua el espejo de agua de la granja, bordos y caminos durante la etapa de secado, afectación del drenaje vertical en sitios con construccion de concreto.

Preparación de los estanques, reservorio, bordos y canales de salida	Flora	No existe agente de cambio ya que el polígono del proyecto carece totalmente de este importante componente biológico y los que se logren establecer sobre canales de llamada y drenes se respetaran.
	Suelo	Sellado del suelo en las etapas constructivas del proyecto con la afectación de 367.00 m^2 que soporta las infraestructuras de piso de concreto como compuertas de entrada y salida, carcamo de bombeo, bodegas, campamento y fosa séptica. Posible grado de erosión por viento y agua al dejar expuesto sin agua el espejo de agua de la granja, bordos y caminos durante la etapa de secado, afectación del drenaje vertical en sitios con construccion de concreto.

Preparación de los estanques, reservorio, bordos y canales de salida	Flora	No existe agente de cambio ya que el polígono del proyecto carece totalmente de este importante componente biológico y los que se logren establecer sobre canales de llamada y drenes se respetaran.
	Suelo	Sellado del suelo en las etapas constructivas del proyecto con la afectación de 367.00 m^2 que soporta las infraestructuras de piso de concreto como compuertas de entrada y salida, carcamo de bombeo, bodegas, campamento y fosa séptica. Posible grado de erosión por viento y agua al dejar expuesto sin agua el espejo de agua de la granja, bordos y caminos durante la etapa de secado, afectación del drenaje vertical en sitios con construccion de concreto.

Preparación de los estanques, reservorio, bordos y canales de salida	Flora	No existe agente de cambio ya que el polígono del proyecto carece totalmente de este importante componente biológico y los que se logren establecer sobre canales de llamada y drenes se respetaran.
	Suelo	Sellado del suelo en las etapas constructivas del proyecto con la afectación de 367.00 m^2 que soporta las infraestructuras de piso de concreto como compuertas de entrada y salida, carcamo de bombeo, bodegas, campamento y fosa séptica. Posible grado de erosión por viento y agua al dejar expuesto sin agua el espejo de agua de la granja, bordos y caminos durante la etapa de secado, afectación del drenaje vertical en sitios con construccion de concreto.

Preparación de los estanques, reservorio, bordos y canales de salida	Flora	No existe agente de cambio ya que el polígono del proyecto carece totalmente de este importante componente biológico y los que se logren establecer sobre canales de llamada y drenes se respetaran.
	Suelo	Sellado del suelo en las etapas constructivas del proyecto con la afectación de 367.00 m^2 que soporta las infraestructuras de piso de concreto como compuertas de entrada y salida, carcamo de bombeo, bodegas, campamento y fosa séptica. Posible grado de erosión por viento y agua al dejar expuesto sin agua el espejo de agua de la granja, bordos y caminos durante la etapa de secado, afectación del drenaje vertical en sitios con construccion de concreto.

Preparación de los estanques, reservorio, bordos y canales de salida	Flora	No existe agente de cambio ya que el polígono del proyecto carece totalmente de este importante componente biológico y los que se logren establecer sobre canales de llamada y drenes se respetaran.
	Suelo	Sellado del suelo en las etapas constructivas del proyecto con la afectación de 367.00 m^2 que soporta las infraestructuras de piso de concreto como compuertas de entrada y salida, carcamo de bombeo, bodegas, campamento y fosa séptica. Posible grado de erosión por viento y agua al dejar expuesto sin agua el espejo de agua de la granja, bordos y caminos durante la etapa de secado, afectación del drenaje vertical en sitios con construccion de concreto.

Preparación de los estanques, reservorio, bordos y canales de salida	Flora	No existe agente de cambio ya que el polígono del proyecto carece totalmente de este importante componente biológico y los que se logren establecer sobre canales de llamada y drenes se respetaran.
	Suelo	Sellado del suelo en las etapas constructivas del proyecto con la afectación de 367.00 m^2 que soporta las infraestructuras de piso de concreto como compuertas de entrada y salida, carcamo de bombeo, bodegas, campamento y fosa séptica. Posible grado de erosión por viento y agua al dejar expuesto sin agua el espejo de agua de la granja, bordos y caminos durante la etapa de secado, afectación del drenaje vertical en sitios con construccion de concreto.

Preparación de los estanques, reservorio, bordos y canales de salida	Flora	No existe agente de cambio ya que el polígono del proyecto carece totalmente de este importante componente biológico y los que se logren establecer sobre canales de llamada y drenes se respetaran.
	Suelo	Sellado del suelo en las etapas constructivas del proyecto con la afectación de 367.00 m^2 que soporta las infraestructuras de piso de concreto como compuertas de entrada y salida, carcamo de bombeo, bodegas, campamento y fosa séptica. Posible grado de erosión por viento y agua al dejar expuesto sin agua el espejo de agua de la granja, bordos y caminos durante la etapa de secado, afectación del drenaje vertical en sitios con construccion de concreto.

Preparación de los estanques, reservorio, bordos y canales de salida	Flora	No existe agente de cambio ya que el polígono del proyecto carece totalmente de este importante componente biológico y los que se logren establecer sobre canales de llamada y drenes se respetaran.
	Suelo	Sellado del suelo en las etapas constructivas del proyecto con la afectación de 367.00 m^2 que soporta las infraestructuras de piso de concreto como compuertas de entrada y salida, carcamo de bombeo, bodegas, campamento y fosa séptica. Posible grado de erosión por viento y agua al dejar expuesto sin agua el espejo de agua de la granja, bordos y caminos durante la etapa de secado, afectación del drenaje vertical en sitios con construccion de concreto.

Preparación de los estanques, reservorio, bordos y canales de salida	Flora	No existe agente de cambio ya que el polígono del proyecto carece totalmente de este importante componente biológico y los que se logren establecer sobre canales de llamada y drenes se respetaran.
	Suelo	Sellado del suelo en las etapas constructivas del proyecto con la afectación de 367.00 m^2 que soporta las infraestructuras de piso de concreto como compuertas de entrada y salida, carcamo de bombeo, bodegas, campamento y fosa séptica. Posible grado de erosión por viento y agua al dejar expuesto sin agua el espejo de agua de la granja, bordos y caminos durante la etapa de secado, afectación del drenaje vertical en sitios con construccion de concreto.

Preparación de los estanques, reservorio, bordos y canales de salida	Flora	No existe agente de cambio ya que el polígono del proyecto carece totalmente de este importante componente biológico y los que se logren establecer sobre canales de llamada y drenes se respetaran.
	Suelo	Sellado del suelo en las etapas constructivas del proyecto con la afectación de 367.00 m^2 que soporta las infraestructuras de piso de concreto como compuertas de entrada y salida, carcamo de bombeo, bodegas, campamento y fosa séptica. Posible grado de erosión por viento y agua al dejar expuesto sin agua el espejo de agua de la granja, bordos y caminos durante la etapa de secado, afectación del drenaje vertical en sitios con construccion de concreto.

Preparación de los estanques, reservorio, bordos y canales de salida	Flora	No existe agente de cambio ya que el polígono del proyecto carece totalmente de este importante componente biológico y los que se logren establecer sobre canales de llamada y drenes se respetaran.
	Suelo	Sellado del suelo en las etapas constructivas del proyecto con la afectación de 367.00 m^2 que soporta las infraestructuras de piso de concreto como compuertas de entrada y salida, carcamo de bombeo, bodegas, campamento y fosa séptica. Posible grado de erosión por viento y agua al dejar expuesto sin agua el espejo de agua de la granja, bordos y caminos durante la etapa de secado, afectación del drenaje vertical en sitios con construccion de concreto.

Preparación de los estanques, reservorio, bordos y canales de salida	Flora	No existe agente de cambio ya que el polígono del proyecto carece totalmente de este importante componente biológico y los que se logren establecer sobre canales de llamada y drenes se respetaran.
	Suelo	Sellado del suelo en las etapas constructivas del proyecto con la afectación de 367.00 m^2 que soporta las infraestructuras de piso de concreto como compuertas de entrada y salida, carcamo de bombeo, bodegas, campamento y fosa séptica. Posible grado de erosión por viento y agua al dejar expuesto sin agua el espejo de agua de la granja, bordos y caminos durante la etapa de secado, afectación del drenaje vertical en sitios con construccion de concreto.

Preparación de los estanques, reservorio, bordos y canales de salida	Flora	No existe agente de cambio ya que el polígono del proyecto carece totalmente de este importante componente biológico y los que se logren establecer sobre canales de llamada y drenes se respetaran.
	Suelo	Sellado del suelo en las etapas constructivas del proyecto con la afectación de 367.00 m^2 que soporta las infraestructuras de piso de concreto como compuertas de entrada y salida, carcamo de bombeo, bodegas, campamento y fosa séptica. Posible grado de erosión por viento y agua al dejar expuesto sin agua el espejo de agua de la granja, bordos y caminos durante la etapa de secado, afectación del drenaje vertical en sitios con construccion de concreto.

Preparación de los estanques, reservorio, bordos y canales de salida	Flora	No existe agente de cambio ya que el polígono del proyecto carece totalmente de este importante componente biológico y los que se logren establecer sobre canales de llamada y drenes se respetaran.
	Suelo	Sellado del suelo en las etapas constructivas del proyecto con la afectación de 367.00 m^2 que soporta las infraestructuras de piso de concreto como compuertas de entrada y salida, carcamo de bombeo, bodegas, campamento y fosa séptica. Posible grado de erosión por viento y agua al dejar expuesto sin agua el espejo de agua de la granja, bordos y caminos durante la etapa de secado, afectación del drenaje vertical en sitios con construccion de concreto.

Preparación de los estanques, reservorio, bordos y canales de salida	Flora	No existe agente de cambio ya que el polígono del proyecto carece totalmente de este importante componente biológico y los que se logren establecer sobre canales de llamada y drenes se respetaran.
	Suelo	Sellado del suelo en las etapas constructivas del proyecto con la afectación de 367.00 m^2 que soporta las infraestructuras de piso de concreto como compuertas de entrada y salida, carcamo de bombeo, bodegas, campamento y fosa séptica. Posible grado de erosión por viento y agua al dejar expuesto sin agua el espejo de agua de la granja, bordos y caminos durante la etapa de secado, afectación del drenaje vertical en sitios con construccion de concreto.

Preparación de los estanques, reservorio, bordos y canales de salida	Flora	No existe agente de cambio ya que el polígono del proyecto carece totalmente de este importante componente biológico y los que se logren establecer sobre canales de llamada y drenes se respetaran.
	Suelo	Sellado del suelo en las etapas constructivas del proyecto con la afectación de 367.00 m^2 que soporta las infraestructuras de piso de concreto como compuertas de entrada y salida, carcamo de bombeo, bodegas, campamento y fosa séptica. Posible grado de erosión por viento y agua al dejar expuesto sin agua el espejo de agua de la granja, bordos y caminos durante la etapa de secado, afectación del drenaje vertical en sitios con construccion de concreto.

Preparación de los estanques, reservorio, bordos y canales de salida	Flora	No existe agente de cambio ya que el polígono del proyecto carece totalmente de este importante componente biológico y los que se logren establecer sobre canales de llamada y drenes se respetaran.
	Suelo	Sellado del suelo en las etapas constructivas del proyecto con la afectación de 367.00 m^2 que soporta las infraestructuras de piso de concreto como compuertas de entrada y salida, carcamo de bombeo, bodegas, campamento y fosa séptica. Posible grado de erosión por viento y agua al dejar expuesto sin agua el espejo de agua de la granja, bordos y caminos durante la etapa de secado, afectación del drenaje vertical en sitios con construccion de concreto.

Preparación de los estanques, reservorio, bordos y canales de salida	Flora	No existe agente de cambio ya que el polígono del proyecto carece totalmente de este importante componente biológico y los que se logren establecer sobre canales de llamada y drenes se respetaran.
	Suelo	Sellado del suelo en las etapas constructivas del proyecto con la afectación de 367.00 m^2 que soporta las infraestructuras de piso de concreto como compuertas de entrada y salida, carcamo de bombeo, bodegas, campamento y fosa séptica. Posible grado de erosión por viento y agua al dejar expuesto sin agua el espejo de agua de la granja, bordos y caminos durante la etapa de secado, afectación del drenaje vertical en sitios con construccion de concreto.

Preparación de los estanques, reservorio, bordos y canales de salida	Flora	No existe agente de cambio ya que el polígono del proyecto carece totalmente de este importante componente biológico y los que se logren establecer sobre canales de llamada y drenes se respetaran.
	Suelo	Sellado del suelo en las etapas constructivas del proyecto con la afectación de 367.00 m^2 que soporta las infraestructuras de piso de concreto como compuertas de entrada y salida, carcamo de bombeo, bodegas, campamento y fosa séptica. Posible grado de erosión por viento y agua al dejar expuesto sin agua el espejo de agua de la granja, bordos y caminos durante la etapa de secado, afectación del drenaje vertical en sitios con construccion de concreto.

Preparación de los estanques, reservorio, bordos y canales de salida	Flora	No existe agente de cambio ya que el polígono del proyecto carece totalmente de este importante componente biológico y los que se logren establecer sobre canales de llamada y drenes se respetaran.
	Suelo	Sellado del suelo en las etapas constructivas del proyecto con la afectación de 367.00 m^2 que soporta las infraestructuras de piso de concreto como compuertas de entrada y salida, carcamo de bombeo, bodegas, campamento y fosa séptica. Posible grado de erosión por viento y agua al dejar expuesto sin agua el espejo de agua de la granja, bordos y caminos durante la etapa de secado, afectación del drenaje vertical en sitios con construccion de concreto.

Preparación de los estanques, reservorio, bordos y canales de salida	Flora	No existe agente de cambio ya que el polígono del proyecto carece totalmente de este importante componente biológico y los que se logren establecer sobre canales de llamada y drenes se respetaran.
	Suelo	Sellado del suelo en las etapas constructivas del proyecto con la afectación de 367.00 m^2 que soporta las infraestructuras de piso de concreto como compuertas de entrada y salida, carcamo de bombeo, bodegas, campamento y fosa séptica. Posible grado de erosión por viento y agua al dejar expuesto sin agua el espejo de agua de la granja, bordos y caminos durante la etapa de secado, afectación del drenaje vertical en sitios con construccion de concreto.

Preparación de los estanques, reservorio, bordos y canales de salida	Flora	No existe agente de cambio ya que el polígono del proyecto carece totalmente de este importante componente biológico y los que se logren establecer sobre canales de llamada y drenes se respetaran.
	Suelo	Sellado del suelo en las etapas constructivas del proyecto con la afectación de 367.00 m^2 que soporta las infraestructuras de piso de concreto como compuertas de entrada y salida, carcamo de bombeo, bodegas, campamento y fosa séptica. Posible grado de erosión por viento y agua al dejar expuesto sin agua el espejo de agua de la granja, bordos y caminos durante la etapa de secado, afectación del drenaje vertical en sitios con construccion de concreto.

Preparación de los estanques, reservorio, bordos y canales de salida	Flora	No existe agente de cambio ya que el polígono del proyecto carece totalmente de este importante componente biológico y los que se logren establecer sobre canales de llamada y drenes se respetaran.
	Suelo	Sellado del suelo en las etapas constructivas del proyecto con la afectación de 367.00 m^2 que soporta las infraestructuras de piso de concreto como compuertas de entrada y salida, carcamo de bombeo, bodegas, campamento y fosa séptica. Posible grado de erosión por viento y agua al dejar expuesto sin agua el espejo de agua de la granja, bordos y caminos durante la etapa de secado, afectación del drenaje vertical en sitios con construccion de concreto.

Preparación de los estanques, reservorio, bordos y canales de salida	Flora	No existe agente de cambio ya que el polígono del proyecto carece totalmente de este importante componente biológico y los que se logren establecer sobre canales de llamada y drenes se respetaran.
	Suelo	Sellado del suelo en las etapas constructivas del proyecto con la afectación de 367.00 m^2 que soporta las infraestructuras de piso de concreto como compuertas de entrada y salida, carcamo de bombeo, bodegas, campamento y fosa séptica. Posible grado de erosión por viento y agua al dejar expuesto sin agua el espejo de agua de la granja, bordos y caminos durante la etapa de secado, afectación del drenaje vertical en sitios con construccion de concreto.

Preparación de los estanques, reservorio, bordos y canales de salida	Flora	No existe agente de cambio ya que el polígono del proyecto carece totalmente de este importante componente biológico y los que se logren establecer sobre canales de llamada y drenes se respetaran.
	Suelo	Sellado del suelo en las etapas constructivas del proyecto con la afectación de 367.00 m^2 que soporta las infraestructuras de piso de concreto como compuertas de entrada y salida, carcamo de bombeo, bodegas, campamento y fosa séptica. Posible grado de erosión por viento y agua al dejar expuesto sin agua el espejo de agua de la granja, bordos y caminos durante la etapa de secado, afectación del drenaje vertical en sitios con construccion de concreto.

Preparación de los estanques, reservorio, bordos y canales de salida	Flora	No existe agente de cambio ya que el polígono del proyecto carece totalmente de este importante componente biológico y los que se logren establecer sobre canales de llamada y drenes se respetaran.
	Suelo	Sellado del suelo en las etapas constructivas del proyecto con la afectación de 367.00 m^2 que soporta las infraestructuras de piso de concreto como compuertas de entrada y salida, carcamo de bombeo, bodegas, campamento y fosa séptica. Posible grado de erosión por viento y agua al dejar expuesto sin agua el espejo de agua de la granja, bordos y caminos durante la etapa de secado, afectación del drenaje vertical en sitios con construccion de concreto.

Preparación de los estanques, reservorio, bordos y canales de salida	Flora	No existe agente de cambio ya que el polígono del proyecto carece totalmente de este importante componente biológico y los que se logren establecer sobre canales de llamada y drenes se respetaran.
	Suelo	Sellado del suelo en las etapas constructivas del proyecto con la afectación de 367.00 m^2 que soporta las infraestructuras de piso de concreto como compuertas de entrada y salida, carcamo de bombeo, bodegas, campamento y fosa séptica. Posible grado de erosión por viento y agua al dejar expuesto sin agua el espejo de agua de la granja, bordos y caminos durante la etapa de secado, afectación del drenaje vertical en sitios con construccion de concreto.

Preparación de los estanques, reservorio, bordos y canales de salida	Flora	No existe agente de cambio ya que el polígono del proyecto carece totalmente de este importante componente biológico y los que se logren establecer sobre canales de llamada y drenes se respetaran.
	Suelo	Sellado del suelo en las etapas constructivas del proyecto con la afectación de 367.00 m^2 que soporta las infraestructuras de piso de concreto como compuertas de entrada y salida, carcamo de bombeo, bodegas, campamento y fosa séptica. Posible grado de erosión por viento y agua al dejar expuesto sin agua el espejo de agua de la granja, bordos y caminos durante la etapa de secado, afectación del drenaje vertical en sitios con construccion de concreto.

Preparación de los estanques, reservorio, bordos y canales de salida	Flora	No existe agente de cambio ya que el polígono del proyecto carece totalmente de este importante componente biológico y los que se logren establecer sobre canales de llamada y drenes se respetaran.
	Suelo	Sellado del suelo en las etapas constructivas del proyecto con la afectación de 367.00 m^2 que soporta las infraestructuras de piso de concreto como compuertas de entrada y salida, carcamo de bombeo, bodegas, campamento y fosa séptica. Posible grado de erosión por viento y agua al dejar expuesto sin agua el espejo de agua de la granja, bordos y caminos durante la etapa de secado, afectación del drenaje vertical en sitios con construccion de concreto.

Preparación de los estanques, reservorio, bordos y canales de salida	Flora	No existe agente de cambio ya que el polígono del proyecto carece totalmente de este importante componente biológico y los que se logren establecer sobre canales de llamada y drenes se respetaran.
	Suelo	Sellado del suelo en las etapas constructivas del proyecto con la afectación de 367.00 m^2 que soporta las infraestructuras de piso de concreto como compuertas de entrada y salida, carcamo de bombeo, bodegas, campamento y fosa séptica. Posible grado de erosión por viento y agua al dejar expuesto sin agua el espejo de agua de la granja, bordos y caminos durante la etapa de secado, afectación del drenaje vertical en sitios con construccion de concreto.

Preparación de los estanques, reservorio, bordos y canales de salida	Flora	No existe agente de cambio ya que el polígono del proyecto carece totalmente de este importante componente biológico y los que se logren establecer sobre canales de llamada y drenes se respetaran.
	Suelo	Sellado del suelo en las etapas constructivas del proyecto con la afectación de 367.00 m^2 que soporta las infraestructuras de piso de concreto como compuertas de entrada y salida, carcamo de bombeo, bodegas, campamento y fosa séptica. Posible grado de erosión por viento y agua al dejar expuesto sin agua el espejo de agua de la granja, bordos y caminos durante la etapa de secado, afectación del drenaje vertical en sitios con construccion de concreto.

Preparación de los estanques, reservorio, bordos y canales de salida	Flora	No existe agente de cambio ya que el polígono del proyecto carece totalmente de este importante componente biológico y los que se logren establecer sobre canales de llamada y drenes se respetaran.
	Suelo	Sellado del suelo en las etapas constructivas del proyecto con la afectación de 367.00 m^2 que soporta las infraestructuras de piso de concreto como compuertas de entrada y salida, carcamo de bombeo, bodegas, campamento y fosa séptica. Posible grado de erosión por viento y agua al dejar expuesto sin agua el espejo de agua de la granja, bordos y caminos durante la etapa de secado, afectación del drenaje vertical en sitios con construccion de concreto.

Preparación de los estanques, reservorio, bordos y canales de salida	Flora	No existe agente de cambio ya que el polígono del proyecto carece totalmente de este importante componente biológico y los que se logren establecer sobre canales de llamada y drenes se respetaran.
	Suelo	Sellado del suelo en las etapas constructivas del proyecto con la afectación de 367.00 m^2 que soporta las infraestructuras de piso de concreto como compuertas de entrada y salida, carcamo de bombeo, bodegas, campamento y fosa séptica. Posible grado de erosión por viento y agua al dejar expuesto sin agua el espejo de agua de la granja, bordos y caminos durante la etapa de secado, afectación del drenaje vertical en sitios con construccion de concreto.

Preparación de los estanques, reservorio, bordos y canales de salida	Flora	No existe agente de cambio ya que el polígono del proyecto carece totalmente de este importante componente biológico y los que se logren establecer sobre canales de llamada y drenes se respetaran.
	Suelo	Sellado del suelo en las etapas constructivas del proyecto con la afectación de 367.00 m^2 que soporta las infraestructuras de piso de concreto como compuertas de entrada y salida, carcamo de bombeo, bodegas, campamento y fosa séptica. Posible grado de erosión por viento y agua al dejar expuesto sin agua el espejo de agua de la granja, bordos y caminos durante la etapa de secado, afectación del drenaje vertical en sitios con construccion de concreto.

Preparación de los estanques, reservorio, bordos y canales de salida	Flora	No existe agente de cambio ya que el polígono del proyecto carece totalmente de este importante componente biológico y los que se logren establecer sobre canales de llamada y drenes se respetaran.
	Suelo	Sellado del suelo en las etapas constructivas del proyecto con la afectación de 367.00 m^2 que soporta las infraestructuras de piso de concreto como compuertas de entrada y salida, carcamo de bombeo, bodegas, campamento y fosa séptica. Posible grado de erosión por viento y agua al dejar expuesto sin agua el espejo de agua de la granja, bordos y caminos durante la etapa de secado, afectación del drenaje vertical en sitios con construccion de concreto.

Preparación de los estanques, reservorio, bordos y canales de salida	Flora	No existe agente de cambio ya que el polígono del proyecto carece totalmente de este importante componente biológico y los que se logren establecer sobre canales de llamada y drenes se respetaran.
	Suelo	Sellado del suelo en las etapas constructivas del proyecto con la afectación de 367.00 m^2 que soporta las infraestructuras de piso de concreto como compuertas de entrada y salida, carcamo de bombeo, bodegas, campamento y fosa séptica. Posible grado de erosión por viento y agua al dejar expuesto sin agua el espejo de agua de la granja, bordos y caminos durante la etapa de secado, afectación del drenaje vertical en sitios con construccion de concreto.

Preparación de los estanques, reservorio, bordos y canales de salida	Flora	No existe agente de cambio ya que el polígono del proyecto carece totalmente de este importante componente biológico y los que se logren establecer sobre canales de llamada y drenes se respetaran.
	Suelo	Sellado del suelo en las etapas constructivas del proyecto con la afectación de 367.00 m^2 que soporta las infraestructuras de piso de concreto como compuertas de entrada y salida, carcamo de bombeo, bodegas, campamento y fosa séptica. Posible grado de erosión por viento y agua al dejar expuesto sin agua el espejo de agua de la granja, bordos y caminos durante la etapa de secado, afectación del drenaje vertical en sitios con construccion de concreto.

Preparación de los estanques, reservorio, bordos y canales de salida	Flora	No existe agente de cambio ya que el polígono del proyecto carece totalmente de este importante componente biológico y los que se logren establecer sobre canales de llamada y drenes se respetaran.
	Suelo	Sellado del suelo en las etapas constructivas del proyecto con la afectación de 367.00 m^2 que soporta las infraestructuras de piso de concreto como compuertas de entrada y salida, carcamo de bombeo, bodegas, campamento y fosa séptica. Posible grado de erosión por viento y agua al dejar expuesto sin agua el espejo de agua de la granja, bordos y caminos durante la etapa de secado, afectación del drenaje vertical en sitios con construccion de concreto.

Preparación de los estanques, reservorio, bordos y canales de salida	Flora	No existe agente de cambio ya que el polígono del proyecto carece totalmente de este importante componente biológico y los que se logren establecer sobre canales de llamada y drenes se respetaran.
	Suelo	Sellado del suelo en las etapas constructivas del proyecto con la afectación de 367.00 m^2 que soporta las infraestructuras de piso de concreto como compuertas de entrada y salida, carcamo de bombeo, bodegas, campamento y fosa séptica. Posible grado de erosión por viento y agua al dejar expuesto sin agua el espejo de agua de la granja, bordos y caminos durante la etapa de secado, afectación del drenaje vertical en sitios con construccion de concreto.

Preparación de los estanques, reservorio, bordos y canales de salida	Flora	No existe agente de cambio ya que el polígono del proyecto carece totalmente de este importante componente biológico y los que se logren establecer sobre canales de llamada y drenes se respetaran.
	Suelo	Sellado del suelo en las etapas constructivas del proyecto con la afectación de 367.00 m^2 que soporta las infraestructuras de piso de concreto como compuertas de entrada y salida, carcamo de bombeo, bodegas, campamento y fosa séptica. Posible grado de erosión por viento y agua al dejar expuesto sin agua el espejo de agua de la granja, bordos y caminos durante la etapa de secado, afectación del drenaje vertical en sitios con construccion de concreto.

Preparación de los estanques, reservorio, bordos y canales de salida	Flora	No existe agente de cambio ya que el polígono del proyecto carece totalmente de este importante componente biológico y los que se logren establecer sobre canales de llamada y drenes se respetaran.
	Suelo	Sellado del suelo en las etapas constructivas del proyecto con la afectación de 367.00 m^2 que soporta las infraestructuras de piso de concreto como compuertas de entrada y salida, carcamo de bombeo, bodegas, campamento y fosa séptica. Posible grado de erosión por viento y agua al dejar expuesto sin agua el espejo de agua de la granja, bordos y caminos durante la etapa de secado, afectación del drenaje vertical en sitios con construccion de concreto.

Preparación de los estanques, reservorio, bordos y canales de salida	Flora	No existe agente de cambio ya que el polígono del proyecto carece totalmente de este importante componente biológico y los que se logren establecer sobre canales de llamada y drenes se respetaran.
	Suelo	Sellado del suelo en las etapas constructivas del proyecto con la afectación de 367.00 m^2 que soporta las infraestructuras de piso de concreto como compuertas de entrada y salida, carcamo de bombeo, bodegas, campamento y fosa séptica. Posible grado de erosión por viento y agua al dejar expuesto sin agua el espejo de agua de la granja, bordos y caminos durante la etapa de secado, afectación del drenaje vertical en sitios con construccion de concreto.

Preparación de los estanques, reservorio, bordos y canales de salida	Flora	No existe agente de cambio ya que el polígono del proyecto carece totalmente de este importante componente biológico y los que se logren establecer sobre canales de llamada y drenes se respetaran.
	Suelo	Sellado del suelo en las etapas constructivas del proyecto con la afectación de 367.00 m^2 que soporta las infraestructuras de piso de concreto como compuertas de entrada y salida, carcamo de bombeo, bodegas, campamento y fosa séptica. Posible grado de erosión por viento y agua al dejar expuesto sin agua el espejo de agua de la granja, bordos y caminos durante la etapa de secado, afectación del drenaje vertical en sitios con construccion de concreto.

Preparación de los estanques, reservorio, bordos y canales de salida	Flora	No existe agente de cambio ya que el polígono del proyecto carece totalmente de este importante componente biológico y los que se logren establecer sobre canales de llamada y drenes se respetaran.
	Suelo	Sellado del suelo en las etapas constructivas del proyecto con la afectación de 367.00 m^2 que soporta las infraestructuras de piso de concreto como compuertas de entrada y salida, carcamo de bombeo, bodegas, campamento y fosa séptica. Posible grado de erosión por viento y agua al dejar expuesto sin agua el espejo de agua de la granja, bordos y caminos durante la etapa de secado, afectación del drenaje vertical en sitios con construccion de concreto.

Preparación de los estanques, reservorio, bordos y canales de salida	Flora	No existe agente de cambio ya que el polígono del proyecto carece totalmente de este importante componente biológico y los que se logren establecer sobre canales de llamada y drenes se respetaran.
	Suelo	Sellado del suelo en las etapas constructivas del proyecto con la afectación de 367.00 m^2 que soporta las infraestructuras de piso de concreto como compuertas de entrada y salida, carcamo de bombeo, bodegas, campamento y fosa séptica. Posible grado de erosión por viento y agua al dejar expuesto sin agua el espejo de agua de la granja, bordos y caminos durante la etapa de secado, afectación del drenaje vertical en sitios con construccion de concreto.

Preparación de los estanques, reservorio, bordos y canales de salida	Flora	No existe agente de cambio ya que el polígono del proyecto carece totalmente de este importante componente biológico y los que se logren establecer sobre canales de llamada y drenes se respetaran.
	Suelo	Sellado del suelo en las etapas constructivas del proyecto con la afectación de 367.00 m^2 que soporta las infraestructuras de piso de concreto como compuertas de entrada y salida, carcamo de bombeo, bodegas, campamento y fosa séptica. Posible grado de erosión por viento y agua al dejar expuesto sin agua el espejo de agua de la granja, bordos y caminos durante la etapa de secado, afectación del drenaje vertical en sitios con construccion de concreto.

Preparación de los estanques, reservorio, bordos y canales de salida	Flora	No existe agente de cambio ya que el polígono del proyecto carece totalmente de este importante componente biológico y los que se logren establecer sobre canales de llamada y drenes se respetaran.
	Suelo	Sellado del suelo en las etapas constructivas del proyecto con la afectación de 367.00 m^2 que soporta las infraestructuras de piso de concreto como compuertas de entrada y salida, carcamo de bombeo, bodegas, campamento y fosa séptica. Posible grado de erosión por viento y agua al dejar expuesto sin agua el espejo de agua de la granja, bordos y caminos durante la etapa de secado, afectación del drenaje vertical en sitios con construccion de concreto.

Preparación de los estanques, reservorio, bordos y canales de salida	Flora	No existe agente de cambio ya que el polígono del proyecto carece totalmente de este importante componente biológico y los que se logren establecer sobre canales de llamada y drenes se respetaran.
	Suelo	Sellado del suelo en las etapas constructivas del proyecto con la afectación de 367.00 m^2 que soporta las infraestructuras de piso de concreto como compuertas de entrada y salida, carcamo de bombeo, bodegas, campamento y fosa séptica. Posible grado de erosión por viento y agua al dejar expuesto sin agua el espejo de agua de la granja, bordos y caminos durante la etapa de secado, afectación del drenaje vertical en sitios con construccion de concreto.

Preparación de los estanques, reservorio, bordos y canales de salida	Flora	No existe agente de cambio ya que el polígono del proyecto carece totalmente de este importante componente biológico y los que se logren establecer sobre canales de llamada y drenes se respetaran.
	Suelo	Sellado del suelo en las etapas constructivas del proyecto con la afectación de 367.00 m^2 que soporta las infraestructuras de piso de concreto como compuertas de entrada y salida, carcamo de bombeo, bodegas, campamento y fosa séptica. Posible grado de erosión por viento y agua al dejar expuesto sin agua el espejo de agua de la granja, bordos y caminos durante la etapa de secado, afectación del drenaje vertical en sitios con construccion de concreto.

Preparación de los estanques, reservorio, bordos y canales de salida	Flora	No existe agente de cambio ya que el polígono del proyecto carece totalmente de este importante componente biológico y los que se logren establecer sobre canales de llamada y drenes se respetaran.
	Suelo	Sellado del suelo en las etapas constructivas del proyecto con la afectación de 367.00 m^2 que soporta las infraestructuras de piso de concreto como compuertas de entrada y salida, carcamo de bombeo, bodegas, campamento y fosa séptica. Posible grado de erosión por viento y agua al dejar expuesto sin agua el espejo de agua de la granja, bordos y caminos durante la etapa de secado, afectación del drenaje vertical en sitios con construccion de concreto.

Preparación de los estanques, reservorio, bordos y canales de salida	Flora	No existe agente de cambio ya que el polígono del proyecto carece totalmente de este importante componente biológico y los que se logren establecer sobre canales de llamada y drenes se respetaran.
	Suelo	Sellado del suelo en las etapas constructivas del proyecto con la afectación de 367.00 m^2 que soporta las infraestructuras de piso de concreto como compuertas de entrada y salida, carcamo de bombeo, bodegas, campamento y fosa séptica. Posible grado de erosión por viento y agua al dejar expuesto sin agua el espejo de agua de la granja, bordos y caminos durante la etapa de secado, afectación del drenaje vertical en sitios con construccion de concreto.

Preparación de los estanques, reservorio, bordos y canales de salida	Flora	No existe agente de cambio ya que el polígono del proyecto carece totalmente de este importante componente biológico y los que se logren establecer sobre canales de llamada y drenes se respetaran.
	Suelo	Sellado del suelo en las etapas constructivas del proyecto con la afectación de 367.00 m^2 que soporta las infraestructuras de piso de concreto como compuertas de entrada y salida, carcamo de bombeo, bodegas, campamento y fosa séptica. Posible grado de erosión por viento y agua al dejar expuesto sin agua el espejo de agua de la granja, bordos y caminos durante la etapa de secado, afectación del drenaje vertical en sitios con construccion de concreto.

Preparación de los estanques, reservorio, bordos y canales de salida	Flora	No existe agente de cambio ya que el polígono del proyecto carece totalmente de este importante componente biológico y los que se logren establecer sobre canales de llamada y drenes se respetaran.
	Suelo	Sellado del suelo en las etapas constructivas del proyecto con la afectación de 367.00 m^2 que soporta las infraestructuras de piso de concreto como compuertas de entrada y salida, carcamo de bombeo, bodegas, campamento y fosa séptica. Posible grado de erosión por viento y agua al dejar expuesto sin agua el espejo de agua de la granja, bordos y caminos durante la etapa de secado, afectación del drenaje vertical en sitios con construccion de concreto.

Preparación de los estanques, reservorio, bordos y canales de salida	Flora	No existe agente de cambio ya que el polígono del proyecto carece totalmente de este importante componente biológico y los que se logren establecer sobre canales de llamada y drenes se respetaran.
	Suelo	Sellado del suelo en las etapas constructivas del proyecto con la afectación de 367.00 m^2 que soporta las infraestructuras de piso de concreto como compuertas de entrada y salida, carcamo de bombeo, bodegas, campamento y fosa séptica. Posible grado de erosión por viento y agua al dejar expuesto sin agua el espejo de agua de la granja, bordos y caminos durante la etapa de secado, afectación del drenaje vertical en sitios con construccion de concreto.

Preparación de los estanques, reservorio, bordos y canales de salida	Flora	No existe agente de cambio ya que el polígono del proyecto carece totalmente de este importante componente biológico y los que se logren establecer sobre canales de llamada y drenes se respetaran.
	Suelo	Sellado del suelo en las etapas constructivas del proyecto con la afectación de 367.00 m^2 que soporta las infraestructuras de piso de concreto como compuertas de entrada y salida, carcamo de bombeo, bodegas, campamento y fosa séptica. Posible grado de erosión por viento y agua al dejar expuesto sin agua el espejo de agua de la granja, bordos y caminos durante la etapa de secado, afectación del drenaje vertical en sitios con construccion de concreto.

Preparación de los estanques, reservorio, bordos y canales de salida	Flora	No existe agente de cambio ya que el polígono del proyecto carece totalmente de este importante componente biológico y los que se logren establecer sobre canales de llamada y drenes se respetaran.
	Suelo	Sellado del suelo en las etapas constructivas del proyecto con la afectación de 367.00 m^2 que soporta las infraestructuras de piso de concreto como compuertas de entrada y salida, carcamo de bombeo, bodegas, campamento y fosa séptica. Posible grado de erosión por viento y agua al dejar expuesto sin agua el espejo de agua de la granja, bordos y caminos durante la etapa de secado, afectación del drenaje vertical en sitios con construccion de concreto.

Preparación de los estanques, reservorio, bordos y canales de salida	Flora	No existe agente de cambio ya que el polígono del proyecto carece totalmente de este importante componente biológico y los que se logren establecer sobre canales de llamada y drenes se respetaran.
	Suelo	Sellado del suelo en las etapas constructivas del proyecto con la afectación de 367.00 m^2 que soporta las infraestructuras de piso de concreto como compuertas de entrada y salida, carcamo de bombeo, bodegas, campamento y fosa séptica. Posible grado de erosión por viento y agua al dejar expuesto sin agua el espejo de agua de la granja, bordos y caminos durante la etapa de secado, afectación del drenaje vertical en sitios con construccion de concreto.

Preparación de los estanques, reservorio, bordos y canales de salida	Flora	No existe agente de cambio ya que el polígono del proyecto carece totalmente de este importante componente biológico y los que se logren establecer sobre canales de llamada y drenes se respetaran.
	Suelo	Sellado del suelo en las etapas constructivas del proyecto con la afectación de 367.00 m^2 que soporta las infraestructuras de piso de concreto como compuertas de entrada y salida, carcamo de bombeo, bodegas, campamento y fosa séptica. Posible grado de erosión por viento y agua al dejar expuesto sin agua el espejo de agua de la granja, bordos y caminos durante la etapa de secado, afectación del drenaje vertical en sitios con construccion de concreto.

Preparación de los estanques, reservorio, bordos y canales de salida	Flora	No existe agente de cambio ya que el polígono del proyecto carece totalmente de este importante componente biológico y los que se logren establecer sobre canales de llamada y drenes se respetaran.
	Suelo	Sellado del suelo en las etapas constructivas del proyecto con la afectación de 367.00 m^2 que soporta las infraestructuras de piso de concreto como compuertas de entrada y salida, carcamo de bombeo, bodegas, campamento y fosa séptica. Posible grado de erosión por viento y agua al dejar expuesto sin agua el espejo de agua de la granja, bordos y caminos durante la etapa de secado, afectación del drenaje vertical en sitios con construccion de concreto.

Preparación de los estanques, reservorio, bordos y canales de salida	Flora	No existe agente de cambio ya que el polígono del proyecto carece totalmente de este importante componente biológico y los que se logren establecer sobre canales de llamada y drenes se respetaran.
	Suelo	Sellado del suelo en las etapas constructivas del proyecto con la afectación de 367.00 m^2 que soporta las infraestructuras de piso de concreto como compuertas de entrada y salida, carcamo de bombeo, bodegas, campamento y fosa séptica. Posible grado de erosión por viento y agua al dejar expuesto sin agua el espejo de agua de la granja, bordos y caminos durante la etapa de secado, afectación del drenaje vertical en sitios con construccion de concreto.

Preparación de los estanques, reservorio, bordos y canales de salida	Flora	No existe agente de cambio ya que el polígono del proyecto carece totalmente de este importante componente biológico y los que se logren establecer sobre canales de llamada y drenes se respetaran.
	Suelo	Sellado del suelo en las etapas constructivas del proyecto con la afectación de 367.00 m^2 que soporta las infraestructuras de piso de concreto como compuertas de entrada y salida, carcamo de bombeo, bodegas, campamento y fosa séptica. Posible grado de erosión por viento y agua al dejar expuesto sin agua el espejo de agua de la granja, bordos y caminos durante la etapa de secado, afectación del drenaje vertical en sitios con construccion de concreto.

Preparación de los estanques, reservorio, bordos y canales de salida	Flora	No existe agente de cambio ya que el polígono del proyecto carece totalmente de este importante componente biológico y los que se logren establecer sobre canales de llamada y drenes se respetaran.
	Suelo	Sellado del suelo en las etapas constructivas del proyecto con la afectación de 367.00 m^2 que soporta las infraestructuras de piso de concreto como compuertas de entrada y salida, carcamo de bombeo, bodegas, campamento y fosa séptica. Posible grado de erosión por viento y agua al dejar expuesto sin agua el espejo de agua de la granja, bordos y caminos durante la etapa de secado, afectación del drenaje vertical en sitios con construccion de concreto.

Preparación de los estanques, reservorio, bordos y canales de salida	Flora	No existe agente de cambio ya que el polígono del proyecto carece totalmente de este importante componente biológico y los que se logren establecer sobre canales de llamada y drenes se respetaran.
	Suelo	Sellado del suelo en las etapas constructivas del proyecto con la afectación de 367.00 m^2 que soporta las infraestructuras de piso de concreto como compuertas de entrada y salida, carcamo de bombeo, bodegas, campamento y fosa séptica. Posible grado de erosión por viento y agua al dejar expuesto sin agua el espejo de agua de la granja, bordos y caminos durante la etapa de secado, afectación del drenaje vertical en sitios con construccion de concreto.

Preparación de los estanques, reservorio, bordos y canales de salida	Flora	No existe agente de cambio ya que el polígono del proyecto carece totalmente de este importante componente biológico y los que se logren establecer sobre canales de llamada y drenes se respetaran.
	Suelo	Sellado del suelo en las etapas constructivas del proyecto con la afectación de 367.00 m^2 que soporta las infraestructuras de piso de concreto como compuertas de entrada y salida, carcamo de bombeo, bodegas, campamento y fosa séptica. Posible grado de erosión por viento y agua al dejar expuesto sin agua el espejo de agua de la granja, bordos y caminos durante la etapa de secado, afectación del drenaje vertical en sitios con construccion de concreto.

Preparación de los estanques, reservorio, bordos y canales de salida	Flora	No existe agente de cambio ya que el polígono del proyecto carece totalmente de este importante componente biológico y los que se logren establecer sobre canales de llamada y drenes se respetaran.
	Suelo	Sellado del suelo en las etapas constructivas del proyecto con la afectación de 367.00 m^2 que soporta las infraestructuras de piso de concreto como compuertas de entrada y salida, carcamo de bombeo, bodegas, campamento y fosa séptica. Posible grado de erosión por viento y agua al dejar expuesto sin agua el espejo de agua de la granja, bordos y caminos durante la etapa de secado, afectación del drenaje vertical en sitios con construccion de concreto.

Preparación de los estanques, reservorio, bordos y canales de salida	Flora	No existe agente de cambio ya que el polígono del proyecto carece totalmente de este importante componente biológico y los que se logren establecer sobre canales de llamada y drenes se respetaran.
	Suelo	Sellado del suelo en las etapas constructivas del proyecto con la afectación de 367.00 m^2 que soporta las infraestructuras de piso de concreto como compuertas de entrada y salida, carcamo de bombeo, bodegas, campamento y fosa séptica. Posible grado de erosión por viento y agua al dejar expuesto sin agua el espejo de agua de la granja, bordos y caminos durante la etapa de secado, afectación del drenaje vertical en sitios con construccion de concreto.

Preparación de los estanques, reservorio, bordos y canales de salida	Flora	No existe agente de cambio ya que el polígono del proyecto carece totalmente de este importante componente biológico y los que se logren establecer sobre canales de llamada y drenes se respetaran.
	Suelo	Sellado del suelo en las etapas constructivas del proyecto con la afectación de 367.00 m^2 que soporta las infraestructuras de piso de concreto como compuertas de entrada y salida, carcamo de bombeo, bodegas, campamento y fosa séptica. Posible grado de erosión por viento y agua al dejar expuesto sin agua el espejo de agua de la granja, bordos y caminos durante la etapa de secado, afectación del drenaje vertical en sitios con construccion de concreto.

Preparación de los estanques, reservorio, bordos y canales de salida	Flora	No existe agente de cambio ya que el polígono del proyecto carece totalmente de este importante componente biológico y los que se logren establecer sobre canales de llamada y drenes se respetaran.
	Suelo	Sellado del suelo en las etapas constructivas del proyecto con la afectación de 367.00 m^2 que soporta las infraestructuras de piso de concreto como compuertas de entrada y salida, carcamo de bombeo, bodegas, campamento y fosa séptica. Posible grado de erosión por viento y agua al dejar expuesto sin agua el espejo de agua de la granja, bordos y caminos durante la etapa de secado, afectación del drenaje vertical en sitios con construccion de concreto.

Preparación de los estanques, reservorio, bordos y canales de salida	Flora	No existe agente de cambio ya que el polígono del proyecto carece totalmente de este importante componente biológico y los que se logren establecer sobre canales de llamada y drenes se respetaran.
	Suelo	Sellado del suelo en las etapas constructivas del proyecto con la afectación de 367.00 m^2 que soporta las infraestructuras de piso de concreto como compuertas de entrada y salida, carcamo de bombeo, bodegas, campamento y fosa séptica. Posible grado de erosión por viento y agua al dejar expuesto sin agua el espejo de agua de la granja, bordos y caminos durante la etapa de secado, afectación del drenaje vertical en sitios con construccion de concreto.

Preparación de los estanques, reservorio, bordos y canales de salida	Flora	No existe agente de cambio ya que el polígono del proyecto carece totalmente de este importante componente biológico y los que se logren establecer sobre canales de llamada y drenes se respetaran.
	Suelo	Sellado del suelo en las etapas constructivas del proyecto con la afectación de 367.00 m^2 que soporta las infraestructuras de piso de concreto como compuertas de entrada y salida, carcamo de bombeo, bodegas, campamento y fosa séptica. Posible grado de erosión por viento y agua al dejar expuesto sin agua el espejo de agua de la granja, bordos y caminos durante la etapa de secado, afectación del drenaje vertical en sitios con construccion de concreto.

Preparación de los estanques, reservorio, bordos y canales de salida	Flora	No existe agente de cambio ya que el polígono del proyecto carece totalmente de este importante componente biológico y los que se logren establecer sobre canales de llamada y drenes se respetaran.
	Suelo	Sellado del suelo en las etapas constructivas del proyecto con la afectación de 367.00 m^2 que soporta las infraestructuras de piso de concreto como compuertas de entrada y salida, carcamo de bombeo, bodegas, campamento y fosa séptica. Posible grado de erosión por viento y agua al dejar expuesto sin agua el espejo de agua de la granja, bordos y caminos durante la etapa de secado, afectación del drenaje vertical en sitios con construccion de concreto.

Preparación de los estanques, reservorio, bordos y canales de salida	Flora	No existe agente de cambio ya que el polígono del proyecto carece totalmente de este importante componente biológico y los que se logren establecer sobre canales de llamada y drenes se respetaran.
	Suelo	Sellado del suelo en las etapas constructivas del proyecto con la afectación de 367.00 m^2 que soporta las infraestructuras de piso de concreto como compuertas de entrada y salida, carcamo de bombeo, bodegas, campamento y fosa séptica. Posible grado de erosión por viento y agua al dejar expuesto sin agua el espejo de agua de la granja, bordos y caminos durante la etapa de secado, afectación del drenaje vertical en sitios con construccion de concreto.

Preparación de los estanques, reservorio, bordos y canales de salida	Flora	No existe agente de cambio ya que el polígono del proyecto carece totalmente de este importante componente biológico y los que se logren establecer sobre canales de llamada y drenes se respetaran.
	Suelo	Sellado del suelo en las etapas constructivas del proyecto con la afectación de 367.00 m^2 que soporta las infraestructuras de piso de concreto como compuertas de entrada y salida, carcamo de bombeo, bodegas, campamento y fosa séptica. Posible grado de erosión por viento y agua al dejar expuesto sin agua el espejo de agua de la granja, bordos y caminos durante la etapa de secado, afectación del drenaje vertical en sitios con construccion de concreto.

Preparación de los estanques, reservorio, bordos y canales de salida	Flora	No existe agente de cambio ya que el polígono del proyecto carece totalmente de este importante componente biológico y los que se logren establecer sobre canales de llamada y drenes se respetaran.
	Suelo	Sellado del suelo en las etapas constructivas del proyecto con la afectación de 367.00 m^2 que soporta las infraestructuras de piso de concreto como compuertas de entrada y salida, carcamo de bombeo, bodegas, campamento y fosa séptica. Posible grado de erosión por viento y agua al dejar expuesto sin agua el espejo de agua de la granja, bordos y caminos durante la etapa de secado, afectación del drenaje vertical en sitios con construccion de concreto.

Preparación de los estanques, reservorio, bordos y canales de salida	Flora	No existe agente de cambio ya que el polígono del proyecto carece totalmente de este importante componente biológico y los que se logren establecer sobre canales de llamada y drenes se respetaran.
	Suelo	Sellado del suelo en las etapas constructivas del proyecto con la afectación de 367.00 m^2 que soporta las infraestructuras de piso de concreto como compuertas de entrada y salida, carcamo de bombeo, bodegas, campamento y fosa séptica. Posible grado de erosión por viento y agua al dejar expuesto sin agua el espejo de agua de la granja, bordos y caminos durante la etapa de secado, afectación del drenaje vertical en sitios con construccion de concreto.

Preparación de los estanques, reservorio, bordos y canales de salida	Flora	No existe agente de cambio ya que el polígono del proyecto carece totalmente de este importante componente biológico y los que se logren establecer sobre canales de llamada y drenes se respetaran.
	Suelo	Sellado del suelo en las etapas constructivas del proyecto con la afectación de 367.00 m^2 que soporta las infraestructuras de piso de concreto como compuertas de entrada y salida, carcamo de bombeo, bodegas, campamento y fosa séptica. Posible grado de erosión por viento y agua al dejar expuesto sin agua el espejo de agua de la granja, bordos y caminos durante la etapa de secado, afectación del drenaje vertical en sitios con construccion de concreto.

Preparación de los estanques, reservorio, bordos y canales de salida	Flora	No existe agente de cambio ya que el polígono del proyecto carece totalmente de este importante componente biológico y los que se logren establecer sobre canales de llamada y drenes se respetaran.
	Suelo	Sellado del suelo en las etapas constructivas del proyecto con la afectación de 367.00 m^2 que soporta las infraestructuras de piso de concreto como compuertas de entrada y salida, carcamo de bombeo, bodegas, campamento y fosa séptica. Posible grado de erosión por viento y agua al dejar expuesto sin agua el espejo de agua de la granja, bordos y caminos durante la etapa de secado, afectación del drenaje vertical en sitios con construccion de concreto.

Preparación de los estanques, reservorio, bordos y canales de salida	Flora	No existe agente de cambio ya que el polígono del proyecto carece totalmente de este importante componente biológico y los que se logren establecer sobre canales de llamada y drenes se respetaran.
	Suelo	Sellado del suelo en las etapas constructivas del proyecto con la afectación de 367.00 m^2 que soporta las infraestructuras de piso de concreto como compuertas de entrada y salida, carcamo de bombeo, bodegas, campamento y fosa séptica. Posible grado de erosión por viento y agua al dejar expuesto sin agua el espejo de agua de la granja, bordos y caminos durante la etapa de secado, afectación del drenaje vertical en sitios con construccion de concreto.

Preparación de los estanques, reservorio, bordos y canales de salida	Flora	No existe agente de cambio ya que el polígono del proyecto carece totalmente de este importante componente biológico y los que se logren establecer sobre canales de llamada y drenes se respetaran.
	Suelo	Sellado del suelo en las etapas constructivas del proyecto con la afectación de 367.00 m^2 que soporta las infraestructuras de piso de concreto como compuertas de entrada y salida, carcamo de bombeo, bodegas, campamento y fosa séptica. Posible grado de erosión por viento y agua al dejar expuesto sin agua el espejo de agua de la granja, bordos y caminos durante la etapa de secado, afectación del drenaje vertical en sitios con construccion de concreto.

Preparación de los estanques, reservorio, bordos y canales de salida	Flora	No existe agente de cambio ya que el polígono del proyecto carece totalmente de este importante componente biológico y los que se logren establecer sobre canales de llamada y drenes se respetaran.
	Suelo	Sellado del suelo en las etapas constructivas del proyecto con la afectación de 367.00 m^2 que soporta las infraestructuras de piso de concreto como compuertas de entrada y salida, carcamo de bombeo, bodegas, campamento y fosa séptica. Posible grado de erosión por viento y agua al dejar expuesto sin agua el espejo de agua de la granja, bordos y caminos durante la etapa de secado, afectación del drenaje vertical en sitios con construccion de concreto.

Preparación de los estanques, reservorio, bordos y canales de salida	Flora	No existe agente de cambio ya que el polígono del proyecto carece totalmente de este importante componente biológico y los que se logren establecer sobre canales de llamada y drenes se respetaran.
	Suelo	Sellado del suelo en las etapas constructivas del proyecto con la afectación de 367.00 m^2 que soporta las infraestructuras de piso de concreto como compuertas de entrada y salida, carcamo de bombeo, bodegas, campamento y fosa séptica. Posible grado de erosión por viento y agua al dejar expuesto sin agua el espejo de agua de la granja, bordos y caminos durante la etapa de secado, afectación del drenaje vertical en sitios con construccion de concreto.

Preparación de los estanques, reservorio, bordos y canales de salida	Flora	No existe agente de cambio ya que el polígono del proyecto carece totalmente de este importante componente biológico y los que se logren establecer sobre canales de llamada y drenes se respetaran.
	Suelo	Sellado del suelo en las etapas constructivas del proyecto con la afectación de 367.00 m^2 que soporta las infraestructuras de piso de concreto como compuertas de entrada y salida, carcamo de bombeo, bodegas, campamento y fosa séptica. Posible grado de erosión por viento y agua al dejar expuesto sin agua el espejo de agua de la granja, bordos y caminos durante la etapa de secado, afectación del drenaje vertical en sitios con construccion de concreto.

Preparación de los estanques, reservorio, bordos y canales de salida	Flora	No existe agente de cambio ya que el polígono del proyecto carece totalmente de este importante componente biológico y los que se logren establecer sobre canales de llamada y drenes se respetaran.
	Suelo	Sellado del suelo en las etapas constructivas del proyecto con la afectación de 367.00 m^2 que soporta las infraestructuras de piso de concreto como compuertas de entrada y salida, carcamo de bombeo, bodegas, campamento y fosa séptica. Posible grado de erosión por viento y agua al dejar expuesto sin agua el espejo de agua de la granja, bordos y caminos durante la etapa de secado, afectación del drenaje vertical en sitios con construccion de concreto.

Preparación de los estanques, reservorio, bordos y canales de salida	Flora	No existe agente de cambio ya que el polígono del proyecto carece totalmente de este importante componente biológico y los que se logren establecer sobre canales de llamada y drenes se respetaran.
	Suelo	Sellado del suelo en las etapas constructivas del proyecto con la afectación de 367.00 m^2 que soporta las infraestructuras de piso de concreto como compuertas de entrada y salida, carcamo de bombeo, bodegas, campamento y fosa séptica. Posible grado de erosión por viento y agua al dejar expuesto sin agua el espejo de agua de la granja, bordos y caminos durante la etapa de secado, afectación del drenaje vertical en sitios con construccion de concreto.

Preparación de los estanques, reservorio, bordos y canales de salida	Flora	No existe agente de cambio ya que el polígono del proyecto carece totalmente de este importante componente biológico y los que se logren establecer sobre canales de llamada y drenes se respetaran.
	Suelo	Sellado del suelo en las etapas constructivas del proyecto con la afectación de 367.00 m^2 que soporta las infraestructuras de piso de concreto como compuertas de entrada y salida, carcamo de bombeo, bodegas, campamento y fosa séptica. Posible grado de erosión por viento y agua al dejar expuesto sin agua el espejo de agua de la granja, bordos y caminos durante la etapa de secado, afectación del drenaje vertical en sitios con construccion de concreto.

Preparación de los estanques, reservorio, bordos y canales de salida	Flora	No existe agente de cambio ya que el polígono del proyecto carece totalmente de este importante componente biológico y los que se logren establecer sobre canales de llamada y drenes se respetaran.
	Suelo	Sellado del suelo en las etapas constructivas del proyecto con la afectación de 367.00 m^2 que soporta las infraestructuras de piso de concreto como compuertas de entrada y salida, carcamo de bombeo, bodegas, campamento y fosa séptica. Posible grado de erosión por viento y agua al dejar expuesto sin agua el espejo de agua de la granja, bordos y caminos durante la etapa de secado, afectación del drenaje vertical en sitios con construccion de concreto.

Preparación de los estanques, reservorio, bordos y canales de salida	Flora	No existe agente de cambio ya que el polígono del proyecto carece totalmente de este importante componente biológico y los que se logren establecer sobre canales de llamada y drenes se respetaran.
	Suelo	Sellado del suelo en las etapas constructivas del proyecto con la afectación de 367.00 m^2 que soporta las infraestructuras de piso de concreto como compuertas de entrada y salida, carcamo de bombeo, bodegas, campamento y fosa séptica. Posible grado de erosión por viento y agua al dejar expuesto sin agua el espejo de agua de la granja, bordos y caminos durante la etapa de secado, afectación del drenaje vertical en sitios con construccion de concreto.

Preparación de los estanques, reservorio, bordos y canales de salida	Flora	No existe agente de cambio ya que el polígono del proyecto carece totalmente de este importante componente biológico y los que se logren establecer sobre canales de llamada y drenes se respetaran.
	Suelo	Sellado del suelo en las etapas constructivas del proyecto con la afectación de 367.00 m^2 que soporta las infraestructuras de piso de concreto como compuertas de entrada y salida, carcamo de bombeo, bodegas, campamento y fosa séptica. Posible grado de erosión por viento y agua al dejar expuesto sin agua el espejo de agua de la granja, bordos y caminos durante la etapa de secado, afectación del drenaje vertical en sitios con construccion de concreto.

Preparación de los estanques, reservorio, bordos y canales de salida	Flora	No existe agente de cambio ya que el polígono del proyecto carece totalmente de este importante componente biológico y los que se logren establecer sobre canales de llamada y drenes se respetaran.
	Suelo	Sellado del suelo en las etapas constructivas del proyecto con la afectación de 367.00 m^2 que soporta las infraestructuras de piso de concreto como compuertas de entrada y salida, carcamo de bombeo, bodegas, campamento y fosa séptica. Posible grado de erosión por viento y agua al dejar expuesto sin agua el espejo de agua de la granja, bordos y caminos durante la etapa de secado, afectación del drenaje vertical en sitios con construccion de concreto.

Preparación de los estanques, reservorio, bordos y canales de salida	Flora	No existe agente de cambio ya que el polígono del proyecto carece totalmente de este importante componente biológico y los que se logren establecer sobre canales de llamada y drenes se respetaran.
	Suelo	Sellado del suelo en las etapas constructivas del proyecto con la afectación de 367.00 m^2 que soporta las infraestructuras de piso de concreto como compuertas de entrada y salida, carcamo de bombeo, bodegas, campamento y fosa séptica. Posible grado de erosión por viento y agua al dejar expuesto sin agua el espejo de agua de la granja, bordos y caminos durante la etapa de secado, afectación del drenaje vertical en sitios con construccion de concreto.

Preparación de los estanques, reservorio, bordos y canales de salida	Flora	No existe agente de cambio ya que el polígono del proyecto carece totalmente de este importante componente biológico y los que se logren establecer sobre canales de llamada y drenes se respetaran.
	Suelo	Sellado del suelo en las etapas constructivas del proyecto con la afectación de 367.00 m^2 que soporta las infraestructuras de piso de concreto como compuertas de entrada y salida, carcamo de bombeo, bodegas, campamento y fosa séptica. Posible grado de erosión por viento y agua al dejar expuesto sin agua el espejo de agua de la granja, bordos y caminos durante la etapa de secado, afectación del drenaje vertical en sitios con construccion de concreto.

Preparación de los estanques, reservorio, bordos y canales de salida	Flora	No existe agente de cambio ya que el polígono del proyecto carece totalmente de este importante componente biológico y los que se logren establecer sobre canales de llamada y drenes se respetaran.
	Suelo	Sellado del suelo en las etapas constructivas del proyecto con la afectación de 367.00 m^2 que soporta las infraestructuras de piso de concreto como compuertas de entrada y salida, carcamo de bombeo, bodegas, campamento y fosa séptica. Posible grado de erosión por viento y agua al dejar expuesto sin agua el espejo de agua de la granja, bordos y caminos durante la etapa de secado, afectación del drenaje vertical en sitios con construccion de concreto.

Preparación de los estanques, reservorio, bordos y canales de salida	Flora	No existe agente de cambio ya que el polígono del proyecto carece totalmente de este importante componente biológico y los que se logren establecer sobre canales de llamada y drenes se respetaran.
	Suelo	Sellado del suelo en las etapas constructivas del proyecto con la afectación de 367.00 m^2 que soporta las infraestructuras de piso de concreto como compuertas de entrada y salida, carcamo de bombeo, bodegas, campamento y fosa séptica. Posible grado de erosión por viento y agua al dejar expuesto sin agua el espejo de agua de la granja, bordos y caminos durante la etapa de secado, afectación del drenaje vertical en sitios con construccion de concreto.

Preparación de los estanques, reservorio, bordos y canales de salida	Flora	No existe agente de cambio ya que el polígono del proyecto carece totalmente de este importante componente biológico y los que se logren establecer sobre canales de llamada y drenes se respetaran.
	Suelo	Sellado del suelo en las etapas constructivas del proyecto con la afectación de 367.00 m^2 que soporta las infraestructuras de piso de concreto como compuertas de entrada y salida, carcamo de bombeo, bodegas, campamento y fosa séptica. Posible grado de erosión por viento y agua al dejar expuesto sin agua el espejo de agua de la granja, bordos y caminos durante la etapa de secado, afectación del drenaje vertical en sitios con construccion de concreto.

Preparación de los estanques, reservorio, bordos y canales de salida	Flora	No existe agente de cambio ya que el polígono del proyecto carece totalmente de este importante componente biológico y los que se logren establecer sobre canales de llamada y drenes se respetaran.
	Suelo	Sellado del suelo en las etapas constructivas del proyecto con la afectación de 367.00 m^2 que soporta las infraestructuras de piso de concreto como compuertas de entrada y salida, carcamo de bombeo, bodegas, campamento y fosa séptica. Posible grado de erosión por viento y agua al dejar expuesto sin agua el espejo de agua de la granja, bordos y caminos durante la etapa de secado, afectación del drenaje vertical en sitios con construccion de concreto.

Preparación de los estanques, reservorio, bordos y canales de salida	Flora	No existe agente de cambio ya que el polígono del proyecto carece totalmente de este importante componente biológico y los que se logren establecer sobre canales de llamada y drenes se respetaran.
	Suelo	Sellado del suelo en las etapas constructivas del proyecto con la afectación de 367.00 m^2 que soporta las infraestructuras de piso de concreto como compuertas de entrada y salida, carcamo de bombeo, bodegas, campamento y fosa séptica. Posible grado de erosión por viento y agua al dejar expuesto sin agua el espejo de agua de la granja, bordos y caminos durante la etapa de secado, afectación del drenaje vertical en sitios con construccion de concreto.

Preparación de los estanques, reservorio, bordos y canales de salida	Flora	No existe agente de cambio ya que el polígono del proyecto carece totalmente de este importante componente biológico y los que se logren establecer sobre canales de llamada y drenes se respetaran.
	Suelo	Sellado del suelo en las etapas constructivas del proyecto con la afectación de 367.00 m^2 que soporta las infraestructuras de piso de concreto como compuertas de entrada y salida, carcamo de bombeo, bodegas, campamento y fosa séptica. Posible grado de erosión por viento y agua al dejar expuesto sin agua el espejo de agua de la granja, bordos y caminos durante la etapa de secado, afectación del drenaje vertical en sitios con construccion de concreto.

Preparación de los estanques, reservorio, bordos y canales de salida	Flora	No existe agente de cambio ya que el polígono del proyecto carece totalmente de este importante componente biológico y los que se logren establecer sobre canales de llamada y drenes se respetaran.
	Suelo	Sellado del suelo en las etapas constructivas del proyecto con la afectación de 367.00 m^2 que soporta las infraestructuras de piso de concreto como compuertas de entrada y salida, carcamo de bombeo, bodegas, campamento y fosa séptica. Posible grado de erosión por viento y agua al dejar expuesto sin agua el espejo de agua de la granja, bordos y caminos durante la etapa de secado, afectación del drenaje vertical en sitios con construccion de concreto.

Preparación de los estanques, reservorio, bordos y canales de salida	Flora	No existe agente de cambio ya que el polígono del proyecto carece totalmente de este importante componente biológico y los que se logren establecer sobre canales de llamada y drenes se respetaran.
	Suelo	Sellado del suelo en las etapas constructivas del proyecto con la afectación de 367.00 m^2 que soporta las infraestructuras de piso de concreto como compuertas de entrada y salida, carcamo de bombeo, bodegas, campamento y fosa séptica. Posible grado de erosión por viento y agua al dejar expuesto sin agua el espejo de agua de la granja, bordos y caminos durante la etapa de secado, afectación del drenaje vertical en sitios con construccion de concreto.

Preparación de los estanques, reservorio, bordos y canales de salida	Flora	No existe agente de cambio ya que el polígono del proyecto carece totalmente de este importante componente biológico y los que se logren establecer sobre canales de llamada y drenes se respetaran.
	Suelo	Sellado del suelo en las etapas constructivas del proyecto con la afectación de 367.00 m^2 que soporta las infraestructuras de piso de concreto como compuertas de entrada y salida, carcamo de bombeo, bodegas, campamento y fosa séptica. Posible grado de erosión por viento y agua al dejar expuesto sin agua el espejo de agua de la granja, bordos y caminos durante la etapa de secado, afectación del drenaje vertical en sitios con construccion de concreto.

Preparación de los estanques, reservorio, bordos y canales de salida	Flora	No existe agente de cambio ya que el polígono del proyecto carece totalmente de este importante componente biológico y los que se logren establecer sobre canales de llamada y drenes se respetaran.
	Suelo	Sellado del suelo en las etapas constructivas del proyecto con la afectación de 367.00 m^2 que soporta las infraestructuras de piso de concreto como compuertas de entrada y salida, carcamo de bombeo, bodegas, campamento y fosa séptica. Posible grado de erosión por viento y agua al dejar expuesto sin agua el espejo de agua de la granja, bordos y caminos durante la etapa de secado, afectación del drenaje vertical en sitios con construccion de concreto.

Preparación de los estanques, reservorio, bordos y canales de salida	Flora	No existe agente de cambio ya que el polígono del proyecto carece totalmente de este importante componente biológico y los que se logren establecer sobre canales de llamada y drenes se respetaran.
	Suelo	Sellado del suelo en las etapas constructivas del proyecto con la afectación de 367.00 m^2 que soporta las infraestructuras de piso de concreto como compuertas de entrada y salida, carcamo de bombeo, bodegas, campamento y fosa séptica. Posible grado de erosión por viento y agua al dejar expuesto sin agua el espejo de agua de la granja, bordos y caminos durante la etapa de secado, afectación del drenaje vertical en sitios con construccion de concreto.

Preparación de los estanques, reservorio, bordos y canales de salida	Flora	No existe agente de cambio ya que el polígono del proyecto carece totalmente de este importante componente biológico y los que se logren establecer sobre canales de llamada y drenes se respetaran.
	Suelo	Sellado del suelo en las etapas constructivas del proyecto con la afectación de 367.00 m^2 que soporta las infraestructuras de piso de concreto como compuertas de entrada y salida, carcamo de bombeo, bodegas, campamento y fosa séptica. Posible grado de erosión por viento y agua al dejar expuesto sin agua el espejo de agua de la granja, bordos y caminos durante la etapa de secado, afectación del drenaje vertical en sitios con construccion de concreto.

Preparación de los estanques, reservorio, bordos y canales de salida	Flora	No existe agente de cambio ya que el polígono del proyecto carece totalmente de este importante componente biológico y los que se logren establecer sobre canales de llamada y drenes se respetaran.
	Suelo	Sellado del suelo en las etapas constructivas del proyecto con la afectación de 367.00 m^2 que soporta las infraestructuras de piso de concreto como compuertas de entrada y salida, carcamo de bombeo, bodegas, campamento y fosa séptica. Posible grado de erosión por viento y agua al dejar expuesto sin agua el espejo de agua de la granja, bordos y caminos durante la etapa de secado, afectación del drenaje vertical en sitios con construccion de concreto.

Preparación de los estanques, reservorio, bordos y canales de salida	Flora	No existe agente de cambio ya que el polígono del proyecto carece totalmente de este importante componente biológico y los que se logren establecer sobre canales de llamada y drenes se respetaran.
	Suelo	Sellado del suelo en las etapas constructivas del proyecto con la afectación de 367.00 m^2 que soporta las infraestructuras de piso de concreto como compuertas de entrada y salida, carcamo de bombeo, bodegas, campamento y fosa séptica. Posible grado de erosión por viento y agua al dejar expuesto sin agua el espejo de agua de la granja, bordos y caminos durante la etapa de secado, afectación del drenaje vertical en sitios con construccion de concreto.

Preparación de los estanques, reservorio, bordos y canales de salida	Flora	No existe agente de cambio ya que el polígono del proyecto carece totalmente de este importante componente biológico y los que se logren establecer sobre canales de llamada y drenes se respetaran.
	Suelo	Sellado del suelo en las etapas constructivas del proyecto con la afectación de 367.00 m^2 que soporta las infraestructuras de piso de concreto como compuertas de entrada y salida, carcamo de bombeo, bodegas, campamento y fosa séptica. Posible grado de erosión por viento y agua al dejar expuesto sin agua el espejo de agua de la granja, bordos y caminos durante la etapa de secado, afectación del drenaje vertical en sitios con construccion de concreto.

Preparación de los estanques, reservorio, bordos y canales de salida	Flora	No existe agente de cambio ya que el polígono del proyecto carece totalmente de este importante componente biológico y los que se logren establecer sobre canales de llamada y drenes se respetaran.
	Suelo	Sellado del suelo en las etapas constructivas del proyecto con la afectación de 367.00 m^2 que soporta las infraestructuras de piso de concreto como compuertas de entrada y salida, carcamo de bombeo, bodegas, campamento y fosa séptica. Posible grado de erosión por viento y agua al dejar expuesto sin agua el espejo de agua de la granja, bordos y caminos durante la etapa de secado, afectación del drenaje vertical en sitios con construccion de concreto.

Preparación de los estanques, reservorio, bordos y canales de salida	Flora	No existe agente de cambio ya que el polígono del proyecto carece totalmente de este importante componente biológico y los que se logren establecer sobre canales de llamada y drenes se respetaran.
	Suelo	Sellado del suelo en las etapas constructivas del proyecto con la afectación de 367.00 m^2 que soporta las infraestructuras de piso de concreto como compuertas de entrada y salida, carcamo de bombeo, bodegas, campamento y fosa séptica. Posible grado de erosión por viento y agua al dejar expuesto sin agua el espejo de agua de la granja, bordos y caminos durante la etapa de secado, afectación del drenaje vertical en sitios con construccion de concreto.

Preparación de los estanques, reservorio, bordos y canales de salida	Flora	No existe agente de cambio ya que el polígono del proyecto carece totalmente de este importante componente biológico y los que se logren establecer sobre canales de llamada y drenes se respetaran.
	Suelo	Sellado del suelo en las etapas constructivas del proyecto con la afectación de 367.00 m^2 que soporta las infraestructuras de piso de concreto como compuertas de entrada y salida, carcamo de bombeo, bodegas, campamento y fosa séptica. Posible grado de erosión por viento y agua al dejar expuesto sin agua el espejo de agua de la granja, bordos y caminos durante la etapa de secado, afectación del drenaje vertical en sitios con construccion de concreto.

Preparación de los estanques, reservorio, bordos y canales de salida	Flora	No existe agente de cambio ya que el polígono del proyecto carece totalmente de este importante componente biológico y los que se logren establecer sobre canales de llamada y drenes se respetaran.
	Suelo	Sellado del suelo en las etapas constructivas del proyecto con la afectación de 367.00 m^2 que soporta las infraestructuras de piso de concreto como compuertas de entrada y salida, carcamo de bombeo, bodegas, campamento y fosa séptica. Posible grado de erosión por viento y agua al dejar expuesto sin agua el espejo de agua de la granja, bordos y caminos durante la etapa de secado, afectación del drenaje vertical en sitios con construccion de concreto.

Preparación de los estanques, reservorio, bordos y canales de salida	Flora	No existe agente de cambio ya que el polígono del proyecto carece totalmente de este importante componente biológico y los que se logren establecer sobre canales de llamada y drenes se respetaran.
	Suelo	Sellado del suelo en las etapas constructivas del proyecto con la afectación de 367.00 m^2 que soporta las infraestructuras de piso de concreto como compuertas de entrada y salida, carcamo de bombeo, bodegas, campamento y fosa séptica. Posible grado de erosión por viento y agua al dejar expuesto sin agua el espejo de agua de la granja, bordos y caminos durante la etapa de secado, afectación del drenaje vertical en sitios con construccion de concreto.

Preparación de los estanques, reservorio, bordos y canales de salida	Flora	No existe agente de cambio ya que el polígono del proyecto carece totalmente de este importante componente biológico y los que se logren establecer sobre canales de llamada y drenes se respetaran.
	Suelo	Sellado del suelo en las etapas constructivas del proyecto con la afectación de 367.00 m^2 que soporta las infraestructuras de piso de concreto como compuertas de entrada y salida, carcamo de bombeo, bodegas, campamento y fosa séptica. Posible grado de erosión por viento y agua al dejar expuesto sin agua el espejo de agua de la granja, bordos y caminos durante la etapa de secado, afectación del drenaje vertical en sitios con construccion de concreto.

Preparación de los estanques, reservorio, bordos y canales de salida	Flora	No existe agente de cambio ya que el polígono del proyecto carece totalmente de este importante componente biológico y los que se logren establecer sobre canales de llamada y drenes se respetaran.
	Suelo	Sellado del suelo en las etapas constructivas del proyecto con la afectación de 367.00 m^2 que soporta las infraestructuras de piso de concreto como compuertas de entrada y salida, carcamo de bombeo, bodegas, campamento y fosa séptica. Posible grado de erosión por viento y agua al dejar expuesto sin agua el espejo de agua de la granja, bordos y caminos durante la etapa de secado, afectación del drenaje vertical en sitios con construccion de concreto.

Preparación de los estanques, reservorio, bordos y canales de salida	Flora	No existe agente de cambio ya que el polígono del proyecto carece totalmente de este importante componente biológico y los que se logren establecer sobre canales de llamada y drenes se respetaran.
	Suelo	Sellado del suelo en las etapas constructivas del proyecto con la afectación de 367.00 m^2 que soporta las infraestructuras de piso de concreto como compuertas de entrada y salida, carcamo de bombeo, bodegas, campamento y fosa séptica. Posible grado de erosión por viento y agua al dejar expuesto sin agua el espejo de agua de la granja, bordos y caminos durante la etapa de secado, afectación del drenaje vertical en sitios con construccion de concreto.

Preparación de los estanques, reservorio, bordos y canales de salida	Flora	No existe agente de cambio ya que el polígono del proyecto carece totalmente de este importante componente biológico y los que se logren establecer sobre canales de llamada y drenes se respetaran.
	Suelo	Sellado del suelo en las etapas constructivas del proyecto con la afectación de 367.00 m^2 que soporta las infraestructuras de piso de concreto como compuertas de entrada y salida, carcamo de bombeo, bodegas, campamento y fosa séptica. Posible grado de erosión por viento y agua al dejar expuesto sin agua el espejo de agua de la granja, bordos y caminos durante la etapa de secado, afectación del drenaje vertical en sitios con construccion de concreto.

Preparación de los estanques, reservorio, bordos y canales de salida	Flora	No existe agente de cambio ya que el polígono del proyecto carece totalmente de este importante componente biológico y los que se logren establecer sobre canales de llamada y drenes se respetaran.
	Suelo	Sellado del suelo en las etapas constructivas del proyecto con la afectación de 367.00 m^2 que soporta las infraestructuras de piso de concreto como compuertas de entrada y salida, carcamo de bombeo, bodegas, campamento y fosa séptica. Posible grado de erosión por viento y agua al dejar expuesto sin agua el espejo de agua de la granja, bordos y caminos durante la etapa de secado, afectación del drenaje vertical en sitios con construccion de concreto.

Preparación de los estanques, reservorio, bordos y canales de salida	Flora	No existe agente de cambio ya que el polígono del proyecto carece totalmente de este importante componente biológico y los que se logren establecer sobre canales de llamada y drenes se respetaran.
	Suelo	Sellado del suelo en las etapas constructivas del proyecto con la afectación de 367.00 m^2 que soporta las infraestructuras de piso de concreto como compuertas de entrada y salida, carcamo de bombeo, bodegas, campamento y fosa séptica. Posible grado de erosión por viento y agua al dejar expuesto sin agua el espejo de agua de la granja, bordos y caminos durante la etapa de secado, afectación del drenaje vertical en sitios con construccion de concreto.

Preparación de los estanques, reservorio, bordos y canales de salida	Flora	No existe agente de cambio ya que el polígono del proyecto carece totalmente de este importante componente biológico y los que se logren establecer sobre canales de llamada y drenes se respetaran.
	Suelo	Sellado del suelo en las etapas constructivas del proyecto con la afectación de 367.00 m^2 que soporta las infraestructuras de piso de concreto como compuertas de entrada y salida, carcamo de bombeo, bodegas, campamento y fosa séptica. Posible grado de erosión por viento y agua al dejar expuesto sin agua el espejo de agua de la granja, bordos y caminos durante la etapa de secado, afectación del drenaje vertical en sitios con construccion de concreto.

Preparación de los estanques, reservorio, bordos y canales de salida	Flora	No existe agente de cambio ya que el polígono del proyecto carece totalmente de este importante componente biológico y los que se logren establecer sobre canales de llamada y drenes se respetaran.
	Suelo	Sellado del suelo en las etapas constructivas del proyecto con la afectación de 367.00 m^2 que soporta las infraestructuras de piso de concreto como compuertas de entrada y salida, carcamo de bombeo, bodegas, campamento y fosa séptica. Posible grado de erosión por viento y agua al dejar expuesto sin agua el espejo de agua de la granja, bordos y caminos durante la etapa de secado, afectación del drenaje vertical en sitios con construccion de concreto.

Preparación de los estanques, reservorio, bordos y canales de salida	Flora	No existe agente de cambio ya que el polígono del proyecto carece totalmente de este importante componente biológico y los que se logren establecer sobre canales de llamada y drenes se respetaran.
	Suelo	Sellado del suelo en las etapas constructivas del proyecto con la afectación de 367.00 m^2 que soporta las infraestructuras de piso de concreto como compuertas de entrada y salida, carcamo de bombeo, bodegas, campamento y fosa séptica. Posible grado de erosión por viento y agua al dejar expuesto sin agua el espejo de agua de la granja, bordos y caminos durante la etapa de secado, afectación del drenaje vertical en sitios con construccion de concreto.

Preparación de los estanques, reservorio, bordos y canales de salida	Flora	No existe agente de cambio ya que el polígono del proyecto carece totalmente de este importante componente biológico y los que se logren establecer sobre canales de llamada y drenes se respetaran.
	Suelo	Sellado del suelo en las etapas constructivas del proyecto con la afectación de 367.00 m^2 que soporta las infraestructuras de piso de concreto como compuertas de entrada y salida, carcamo de bombeo, bodegas, campamento y fosa séptica. Posible grado de erosión por viento y agua al dejar expuesto sin agua el espejo de agua de la granja, bordos y caminos durante la etapa de secado, afectación del drenaje vertical en sitios con construccion de concreto.

Preparación de los estanques, reservorio, bordos y canales de salida	Flora	No existe agente de cambio ya que el polígono del proyecto carece totalmente de este importante componente biológico y los que se logren establecer sobre canales de llamada y drenes se respetaran.
	Suelo	Sellado del suelo en las etapas constructivas del proyecto con la afectación de 367.00 m^2 que soporta las infraestructuras de piso de concreto como compuertas de entrada y salida, carcamo de bombeo, bodegas, campamento y fosa séptica. Posible grado de erosión por viento y agua al dejar expuesto sin agua el espejo de agua de la granja, bordos y caminos durante la etapa de secado, afectación del drenaje vertical en sitios con construccion de concreto.

Preparación de los estanques, reservorio, bordos y canales de salida	Flora	No existe agente de cambio ya que el polígono del proyecto carece totalmente de este importante componente biológico y los que se logren establecer sobre canales de llamada y drenes se respetaran.
	Suelo	Sellado del suelo en las etapas constructivas del proyecto con la afectación de 367.00 m^2 que soporta las infraestructuras de piso de concreto como compuertas de entrada y salida, carcamo de bombeo, bodegas, campamento y fosa séptica. Posible grado de erosión por viento y agua al dejar expuesto sin agua el espejo de agua de la granja, bordos y caminos durante la etapa de secado, afectación del drenaje vertical en sitios con construccion de concreto.

Preparación de los estanques, reservorio, bordos y canales de salida	Flora	No existe agente de cambio ya que el polígono del proyecto carece totalmente de este importante componente biológico y los que se logren establecer sobre canales de llamada y drenes se respetaran.
	Suelo	Sellado del suelo en las etapas constructivas del proyecto con la afectación de 367.00 m^2 que soporta las infraestructuras de piso de concreto como compuertas de entrada y salida, carcamo de bombeo, bodegas, campamento y fosa séptica. Posible grado de erosión por viento y agua al dejar expuesto sin agua el espejo de agua de la granja, bordos y caminos durante la etapa de secado, afectación del drenaje vertical en sitios con construccion de concreto.

Preparación de los estanques, reservorio, bordos y canales de salida	Flora	No existe agente de cambio ya que el polígono del proyecto carece totalmente de este importante componente biológico y los que se logren establecer sobre canales de llamada y drenes se respetaran.
	Suelo	Sellado del suelo en las etapas constructivas del proyecto con la afectación de 367.00 m^2 que soporta las infraestructuras de piso de concreto como compuertas de entrada y salida, carcamo de bombeo, bodegas, campamento y fosa séptica. Posible grado de erosión por viento y agua al dejar expuesto sin agua el espejo de agua de la granja, bordos y caminos durante la etapa de secado, afectación del drenaje vertical en sitios con construccion de concreto.

Preparación de los estanques, reservorio, bordos y canales de salida	Flora	No existe agente de cambio ya que el polígono del proyecto carece totalmente de este importante componente biológico y los que se logren establecer sobre canales de llamada y drenes se respetaran.
	Suelo	Sellado del suelo en las etapas constructivas del proyecto con la afectación de 367.00 m^2 que soporta las infraestructuras de piso de concreto como compuertas de entrada y salida, carcamo de bombeo, bodegas, campamento y fosa séptica. Posible grado de erosión por viento y agua al dejar expuesto sin agua el espejo de agua de la granja, bordos y caminos durante la etapa de secado, afectación del drenaje vertical en sitios con construccion de concreto.

Preparación de los estanques, reservorio, bordos y canales de salida	Flora	No existe agente de cambio ya que el polígono del proyecto carece totalmente de este importante componente biológico y los que se logren establecer sobre canales de llamada y drenes se respetaran.
	Suelo	Sellado del suelo en las etapas constructivas del proyecto con la afectación de 367.00 m^2 que soporta las infraestructuras de piso de concreto como compuertas de entrada y salida, carcamo de bombeo, bodegas, campamento y fosa séptica. Posible grado de erosión por viento y agua al dejar expuesto sin agua el espejo de agua de la granja, bordos y caminos durante la etapa de secado, afectación del drenaje vertical en sitios con construccion de concreto.

Preparación de los estanques, reservorio, bordos y canales de salida	Flora	No existe agente de cambio ya que el polígono del proyecto carece totalmente de este importante componente biológico y los que se logren establecer sobre canales de llamada y drenes se respetaran.
	Suelo	Sellado del suelo en las etapas constructivas del proyecto con la afectación de 367.00 m^2 que soporta las infraestructuras de piso de concreto como compuertas de entrada y salida, carcamo de bombeo, bodegas, campamento y fosa séptica. Posible grado de erosión por viento y agua al dejar expuesto sin agua el espejo de agua de la granja, bordos y caminos durante la etapa de secado, afectación del drenaje vertical en sitios con construccion de concreto.

Preparación de los estanques, reservorio, bordos y canales de salida	Flora	No existe agente de cambio ya que el polígono del proyecto carece totalmente de este importante componente biológico y los que se logren establecer sobre canales de llamada y drenes se respetaran.
	Suelo	Sellado del suelo en las etapas constructivas del proyecto con la afectación de 367.00 m^2 que soporta las infraestructuras de piso de concreto como compuertas de entrada y salida, carcamo de bombeo, bodegas, campamento y fosa séptica. Posible grado de erosión por viento y agua al dejar expuesto sin agua el espejo de agua de la granja, bordos y caminos durante la etapa de secado, afectación del drenaje vertical en sitios con construccion de concreto.

Preparación de los estanques, reservorio, bordos y canales de salida	Flora	No existe agente de cambio ya que el polígono del proyecto carece totalmente de este importante componente biológico y los que se logren establecer sobre canales de llamada y drenes se respetaran.
	Suelo	Sellado del suelo en las etapas constructivas del proyecto con la afectación de 367.00 m^2 que soporta las infraestructuras de piso de concreto como compuertas de entrada y salida, carcamo de bombeo, bodegas, campamento y fosa séptica. Posible grado de erosión por viento y agua al dejar expuesto sin agua el espejo de agua de la granja, bordos y caminos durante la etapa de secado, afectación del drenaje vertical en sitios con construccion de concreto.

Preparación de los estanques, reservorio, bordos y canales de salida	Flora	No existe agente de cambio ya que el polígono del proyecto carece totalmente de este importante componente biológico y los que se logren establecer sobre canales de llamada y drenes se respetaran.
	Suelo	Sellado del suelo en las etapas constructivas del proyecto con la afectación de 367.00 m^2 que soporta las infraestructuras de piso de concreto como compuertas de entrada y salida, carcamo de bombeo, bodegas, campamento y fosa séptica. Posible grado de erosión por viento y agua al dejar expuesto sin agua el espejo de agua de la granja, bordos y caminos durante la etapa de secado, afectación del drenaje vertical en sitios con construccion de concreto.

Preparación de los estanques, reservorio, bordos y canales de salida	Flora	No existe agente de cambio ya que el polígono del proyecto carece totalmente de este importante componente biológico y los que se logren establecer sobre canales de llamada y drenes se respetaran.
	Suelo	Sellado del suelo en las etapas constructivas del proyecto con la afectación de 367.00 m^2 que soporta las infraestructuras de piso de concreto como compuertas de entrada y salida, carcamo de bombeo, bodegas, campamento y fosa séptica. Posible grado de erosión por viento y agua al dejar expuesto sin agua el espejo de agua de la granja, bordos y caminos durante la etapa de secado, afectación del drenaje vertical en sitios con construccion de concreto.

Preparación de los estanques, reservorio, bordos y canales de salida	Flora	No existe agente de cambio ya que el polígono del proyecto carece totalmente de este importante componente biológico y los que se logren establecer sobre canales de llamada y drenes se respetaran.
	Suelo	Sellado del suelo en las etapas constructivas del proyecto con la afectación de 367.00 m^2 que soporta las infraestructuras de piso de concreto como compuertas de entrada y salida, carcamo de bombeo, bodegas, campamento y fosa séptica. Posible grado de erosión por viento y agua al dejar expuesto sin agua el espejo de agua de la granja, bordos y caminos durante la etapa de secado, afectación del drenaje vertical en sitios con construccion de concreto.

Preparación de los estanques, reservorio, bordos y canales de salida	Flora	No existe agente de cambio ya que el polígono del proyecto carece totalmente de este importante componente biológico y los que se logren establecer sobre canales de llamada y drenes se respetaran.
	Suelo	Sellado del suelo en las etapas constructivas del proyecto con la afectación de 367.00 m^2 que soporta las infraestructuras de piso de concreto como compuertas de entrada y salida, carcamo de bombeo, bodegas, campamento y fosa séptica. Posible grado de erosión por viento y agua al dejar expuesto sin agua el espejo de agua de la granja, bordos y caminos durante la etapa de secado, afectación del drenaje vertical en sitios con construccion de concreto.

Preparación de los estanques, reservorio, bordos y canales de salida	Flora	No existe agente de cambio ya que el polígono del proyecto carece totalmente de este importante componente biológico y los que se logren establecer sobre canales de llamada y drenes se respetaran.
	Suelo	Sellado del suelo en las etapas constructivas del proyecto con la afectación de 367.00 m^2 que soporta las infraestructuras de piso de concreto como compuertas de entrada y salida, carcamo de bombeo, bodegas, campamento y fosa séptica. Posible grado de erosión por viento y agua al dejar expuesto sin agua el espejo de agua de la granja, bordos y caminos durante la etapa de secado, afectación del drenaje vertical en sitios con construccion de concreto.

Preparación de los estanques, reservorio, bordos y canales de salida	Flora	No existe agente de cambio ya que el polígono del proyecto carece totalmente de este importante componente biológico y los que se logren establecer sobre canales de llamada y drenes se respetaran.
	Suelo	Sellado del suelo en las etapas constructivas del proyecto con la afectación de 367.00 m^2 que soporta las infraestructuras de piso de concreto como compuertas de entrada y salida, carcamo de bombeo, bodegas, campamento y fosa séptica. Posible grado de erosión por viento y agua al dejar expuesto sin agua el espejo de agua de la granja, bordos y caminos durante la etapa de secado, afectación del drenaje vertical en sitios con construccion de concreto.

Preparación de los estanques, reservorio, bordos y canales de salida	Flora	No existe agente de cambio ya que el polígono del proyecto carece totalmente de este importante componente biológico y los que se logren establecer sobre canales de llamada y drenes se respetaran.
	Suelo	Sellado del suelo en las etapas constructivas del proyecto con la afectación de 367.00 m^2 que soporta las infraestructuras de piso de concreto como compuertas de entrada y salida, carcamo de bombeo, bodegas, campamento y fosa séptica. Posible grado de erosión por viento y agua al dejar expuesto sin agua el espejo de agua de la granja, bordos y caminos durante la etapa de secado, afectación del drenaje vertical en sitios con construccion de concreto.

Preparación de los estanques, reservorio, bordos y canales de salida	Flora	No existe agente de cambio ya que el polígono del proyecto carece totalmente de este importante componente biológico y los que se logren establecer sobre canales de llamada y drenes se respetaran.
	Suelo	Sellado del suelo en las etapas constructivas del proyecto con la afectación de 367.00 m^2 que soporta las infraestructuras de piso de concreto como compuertas de entrada y salida, carcamo de bombeo, bodegas, campamento y fosa séptica. Posible grado de erosión por viento y agua al dejar expuesto sin agua el espejo de agua de la granja, bordos y caminos durante la etapa de secado, afectación del drenaje vertical en sitios con construccion de concreto.

Preparación de los estanques, reservorio, bordos y canales de salida	Flora	No existe agente de cambio ya que el polígono del proyecto carece totalmente de este importante componente biológico y los que se logren establecer sobre canales de llamada y drenes se respetaran.
	Suelo	Sellado del suelo en las etapas constructivas del proyecto con la afectación de 367.00 m^2 que soporta las infraestructuras de piso de concreto como compuertas de entrada y salida, carcamo de bombeo, bodegas, campamento y fosa séptica. Posible grado de erosión por viento y agua al dejar expuesto sin agua el espejo de agua de la granja, bordos y caminos durante la etapa de secado, afectación del drenaje vertical en sitios con construccion de concreto.

Preparación de los estanques, reservorio, bordos y canales de salida	Flora	No existe agente de cambio ya que el polígono del proyecto carece totalmente de este importante componente biológico y los que se logren establecer sobre canales de llamada y drenes se respetaran.
	Suelo	Sellado del suelo en las etapas constructivas del proyecto con la afectación de 367.00 m^2 que soporta las infraestructuras de piso de concreto como compuertas de entrada y salida, carcamo de bombeo, bodegas, campamento y fosa séptica. Posible grado de erosión por viento y agua al dejar expuesto sin agua el espejo de agua de la granja, bordos y caminos durante la etapa de secado, afectación del drenaje vertical en sitios con construccion de concreto.

Preparación de los estanques, reservorio, bordos y canales de salida	Flora	No existe agente de cambio ya que el polígono del proyecto carece totalmente de este importante componente biológico y los que se logren establecer sobre canales de llamada y drenes se respetaran.
	Suelo	Sellado del suelo en las etapas constructivas del proyecto con la afectación de 367.00 m^2 que soporta las infraestructuras de piso de concreto como compuertas de entrada y salida, carcamo de bombeo, bodegas, campamento y fosa séptica. Posible grado de erosión por viento y agua al dejar expuesto sin agua el espejo de agua de la granja, bordos y caminos durante la etapa de secado, afectación del drenaje vertical en sitios con construccion de concreto.

Preparación de los estanques, reservorio, bordos y canales de salida	Flora	No existe agente de cambio ya que el polígono del proyecto carece totalmente de este importante componente biológico y los que se logren establecer sobre canales de llamada y drenes se respetaran.
	Suelo	Sellado del suelo en las etapas constructivas del proyecto con la afectación de 367.00 m^2 que soporta las infraestructuras de piso de concreto como compuertas de entrada y salida, carcamo de bombeo, bodegas, campamento y fosa séptica. Posible grado de erosión por viento y agua al dejar expuesto sin agua el espejo de agua de la granja, bordos y caminos durante la etapa de secado, afectación del drenaje vertical en sitios con construccion de concreto.

Preparación de los estanques, reservorio, bordos y canales de salida	Flora	No existe agente de cambio ya que el polígono del proyecto carece totalmente de este importante componente biológico y los que se logren establecer sobre canales de llamada y drenes se respetaran.
	Suelo	Sellado del suelo en las etapas constructivas del proyecto con la afectación de 367.00 m^2 que soporta las infraestructuras de piso de concreto como compuertas de entrada y salida, carcamo de bombeo, bodegas, campamento y fosa séptica. Posible grado de erosión por viento y agua al dejar expuesto sin agua el espejo de agua de la granja, bordos y caminos durante la etapa de secado, afectación del drenaje vertical en sitios con construccion de concreto.

Preparación de los estanques, reservorio, bordos y canales de salida	Flora	No existe agente de cambio ya que el polígono del proyecto carece totalmente de este importante componente biológico y los que se logren establecer sobre canales de llamada y drenes se respetaran.
	Suelo	Sellado del suelo en las etapas constructivas del proyecto con la afectación de 367.00 m^2 que soporta las infraestructuras de piso de concreto como compuertas de entrada y salida, carcamo de bombeo, bodegas, campamento y fosa séptica. Posible grado de erosión por viento y agua al dejar expuesto sin agua el espejo de agua de la granja, bordos y caminos durante la etapa de secado, afectación del drenaje vertical en sitios con construccion de concreto.

Preparación de los estanques, reservorio, bordos y canales de salida	Flora	No existe agente de cambio ya que el polígono del proyecto carece totalmente de este importante componente biológico y los que se logren establecer sobre canales de llamada y drenes se respetaran.
	Suelo	Sellado del suelo en las etapas constructivas del proyecto con la afectación de 367.00 m^2 que soporta las infraestructuras de piso de concreto como compuertas de entrada y salida, carcamo de bombeo, bodegas, campamento y fosa séptica. Posible grado de erosión por viento y agua al dejar expuesto sin agua el espejo de agua de la granja, bordos y caminos durante la etapa de secado, afectación del drenaje vertical en sitios con construccion de concreto.

Preparación de los estanques, reservorio, bordos y canales de salida	Flora	No existe agente de cambio ya que el polígono del proyecto carece totalmente de este importante componente biológico y los que se logren establecer sobre canales de llamada y drenes se respetaran.
	Suelo	Sellado del suelo en las etapas constructivas del proyecto con la afectación de 367.00 m^2 que soporta las infraestructuras de piso de concreto como compuertas de entrada y salida, carcamo de bombeo, bodegas, campamento y fosa séptica. Posible grado de erosión por viento y agua al dejar expuesto sin agua el espejo de agua de la granja, bordos y caminos durante la etapa de secado, afectación del drenaje vertical en sitios con construccion de concreto.

Preparación de los estanques, reservorio, bordos y canales de salida	Flora	No existe agente de cambio ya que el polígono del proyecto carece totalmente de este importante componente biológico y los que se logren establecer sobre canales de llamada y drenes se respetaran.
	Suelo	Sellado del suelo en las etapas constructivas del proyecto con la afectación de 367.00 m^2 que soporta las infraestructuras de piso de concreto como compuertas de entrada y salida, carcamo de bombeo, bodegas, campamento y fosa séptica. Posible grado de erosión por viento y agua al dejar expuesto sin agua el espejo de agua de la granja, bordos y caminos durante la etapa de secado, afectación del drenaje vertical en sitios con construccion de concreto.

Preparación de los estanques, reservorio, bordos y canales de salida	Flora	No existe agente de cambio ya que el polígono del proyecto carece totalmente de este importante componente biológico y los que se logren establecer sobre canales de llamada y drenes se respetaran.
	Suelo	Sellado del suelo en las etapas constructivas del proyecto con la afectación de 367.00 m^2 que soporta las infraestructuras de piso de concreto como compuertas de entrada y salida, carcamo de bombeo, bodegas, campamento y fosa séptica. Posible grado de erosión por viento y agua al dejar expuesto sin agua el espejo de agua de la granja, bordos y caminos durante la etapa de secado, afectación del drenaje vertical en sitios con construccion de concreto.

Preparación de los estanques, reservorio, bordos y canales de salida	Flora	No existe agente de cambio ya que el polígono del proyecto carece totalmente de este importante componente biológico y los que se logren establecer sobre canales de llamada y drenes se respetaran.
	Suelo	Sellado del suelo en las etapas constructivas del proyecto con la afectación de 367.00 m^2 que soporta las infraestructuras de piso de concreto como compuertas de entrada y salida, carcamo de bombeo, bodegas, campamento y fosa séptica. Posible grado de erosión por viento y agua al dejar expuesto sin agua el espejo de agua de la granja, bordos y caminos durante la etapa de secado, afectación del drenaje vertical en sitios con construccion de concreto.

Preparación de los estanques, reservorio, bordos y canales de salida	Flora	No existe agente de cambio ya que el polígono del proyecto carece totalmente de este importante componente biológico y los que se logren establecer sobre canales de llamada y drenes se respetaran.
	Suelo	Sellado del suelo en las etapas constructivas del proyecto con la afectación de 367.00 m^2 que soporta las infraestructuras de piso de concreto como compuertas de entrada y salida, carcamo de bombeo, bodegas, campamento y fosa séptica. Posible grado de erosión por viento y agua al dejar expuesto sin agua el espejo de agua de la granja, bordos y caminos durante la etapa de secado, afectación del drenaje vertical en sitios con construccion de concreto.

Preparación de los estanques, reservorio, bordos y canales de salida	Flora	No existe agente de cambio ya que el polígono del proyecto carece totalmente de este importante componente biológico y los que se logren establecer sobre canales de llamada y drenes se respetaran.
	Suelo	Sellado del suelo en las etapas constructivas del proyecto con la afectación de 367.00 m^2 que soporta las infraestructuras de piso de concreto como compuertas de entrada y salida, carcamo de bombeo, bodegas, campamento y fosa séptica. Posible grado de erosión por viento y agua al dejar expuesto sin agua el espejo de agua de la granja, bordos y caminos durante la etapa de secado, afectación del drenaje vertical en sitios con construccion de concreto.

Preparación de los estanques, reservorio, bordos y canales de salida	Flora	No existe agente de cambio ya que el polígono del proyecto carece totalmente de este importante componente biológico y los que se logren establecer sobre canales de llamada y drenes se respetaran.
	Suelo	Sellado del suelo en las etapas constructivas del proyecto con la afectación de 367.00 m^2 que soporta las infraestructuras de piso de concreto como compuertas de entrada y salida, carcamo de bombeo, bodegas, campamento y fosa séptica. Posible grado de erosión por viento y agua al dejar expuesto sin agua el espejo de agua de la granja, bordos y caminos durante la etapa de secado, afectación del drenaje vertical en sitios con construccion de concreto.

Preparación de los estanques, reservorio, bordos y canales de salida	Flora	No existe agente de cambio ya que el polígono del proyecto carece totalmente de este importante componente biológico y los que se logren establecer sobre canales de llamada y drenes se respetaran.
	Suelo	Sellado del suelo en las etapas constructivas del proyecto con la afectación de 367.00 m^2 que soporta las infraestructuras de piso de concreto como compuertas de entrada y salida, carcamo de bombeo, bodegas, campamento y fosa séptica. Posible grado de erosión por viento y agua al dejar expuesto sin agua el espejo de agua de la granja, bordos y caminos durante la etapa de secado, afectación del drenaje vertical en sitios con construccion de concreto.

Preparación de los estanques, reservorio, bordos y canales de salida	Flora	No existe agente de cambio ya que el polígono del proyecto carece totalmente de este importante componente biológico y los que se logren establecer sobre canales de llamada y drenes se respetaran.
	Suelo	Sellado del suelo en las etapas constructivas del proyecto con la afectación de 367.00 m^2 que soporta las infraestructuras de piso de concreto como compuertas de entrada y salida, carcamo de bombeo, bodegas, campamento y fosa séptica. Posible grado de erosión por viento y agua al dejar expuesto sin agua el espejo de agua de la granja, bordos y caminos durante la etapa de secado, afectación del drenaje vertical en sitios con construccion de concreto.

Preparación de los estanques, reservorio, bordos y canales de salida	Flora	No existe agente de cambio ya que el polígono del proyecto carece totalmente de este importante componente biológico y los que se logren establecer sobre canales de llamada y drenes se respetaran.
	Suelo	Sellado del suelo en las etapas constructivas del proyecto con la afectación de 367.00 m^2 que soporta las infraestructuras de piso de concreto como compuertas de entrada y salida, carcamo de bombeo, bodegas, campamento y fosa séptica. Posible grado de erosión por viento y agua al dejar expuesto sin agua el espejo de agua de la granja, bordos y caminos durante la etapa de secado, afectación del drenaje vertical en sitios con construccion de concreto.

Preparación de los estanques, reservorio, bordos y canales de salida	Flora	No existe agente de cambio ya que el polígono del proyecto carece totalmente de este importante componente biológico y los que se logren establecer sobre canales de llamada y drenes se respetaran.
	Suelo	Sellado del suelo en las etapas constructivas del proyecto con la afectación de 367.00 m^2 que soporta las infraestructuras de piso de concreto como compuertas de entrada y salida, carcamo de bombeo, bodegas, campamento y fosa séptica. Posible grado de erosión por viento y agua al dejar expuesto sin agua el espejo de agua de la granja, bordos y caminos durante la etapa de secado, afectación del drenaje vertical en sitios con construccion de concreto.

Preparación de los estanques, reservorio, bordos y canales de salida	Flora	No existe agente de cambio ya que el polígono del proyecto carece totalmente de este importante componente biológico y los que se logren establecer sobre canales de llamada y drenes se respetaran.
	Suelo	Sellado del suelo en las etapas constructivas del proyecto con la afectación de 367.00 m^2 que soporta las infraestructuras de piso de concreto como compuertas de entrada y salida, carcamo de bombeo, bodegas, campamento y fosa séptica. Posible grado de erosión por viento y agua al dejar expuesto sin agua el espejo de agua de la granja, bordos y caminos durante la etapa de secado, afectación del drenaje vertical en sitios con construccion de concreto.

Preparación de los estanques, reservorio, bordos y canales de salida	Flora	No existe agente de cambio ya que el polígono del proyecto carece totalmente de este importante componente biológico y los que se logren establecer sobre canales de llamada y drenes se respetaran.
	Suelo	Sellado del suelo en las etapas constructivas del proyecto con la afectación de 367.00 m^2 que soporta las infraestructuras de piso de concreto como compuertas de entrada y salida, carcamo de bombeo, bodegas, campamento y fosa séptica. Posible grado de erosión por viento y agua al dejar expuesto sin agua el espejo de agua de la granja, bordos y caminos durante la etapa de secado, afectación del drenaje vertical en sitios con construccion de concreto.

Preparación de los estanques, reservorio, bordos y canales de salida	Flora	No existe agente de cambio ya que el polígono del proyecto carece totalmente de este importante componente biológico y los que se logren establecer sobre canales de llamada y drenes se respetaran.
	Suelo	Sellado del suelo en las etapas constructivas del proyecto con la afectación de 367.00 m^2 que soporta las infraestructuras de piso de concreto como compuertas de entrada y salida, carcamo de bombeo, bodegas, campamento y fosa séptica. Posible grado de erosión por viento y agua al dejar expuesto sin agua el espejo de agua de la granja, bordos y caminos durante la etapa de secado, afectación del drenaje vertical en sitios con construccion de concreto.

Preparación de los estanques, reservorio, bordos y canales de salida	Flora	No existe agente de cambio ya que el polígono del proyecto carece totalmente de este importante componente biológico y los que se logren establecer sobre canales de llamada y drenes se respetaran.
	Suelo	Sellado del suelo en las etapas constructivas del proyecto con la afectación de 367.00 m^2 que soporta las infraestructuras de piso de concreto como compuertas de entrada y salida, carcamo de bombeo, bodegas, campamento y fosa séptica. Posible grado de erosión por viento y agua al dejar expuesto sin agua el espejo de agua de la granja, bordos y caminos durante la etapa de secado, afectación del drenaje vertical en sitios con construccion de concreto.

Preparación de los estanques, reservorio, bordos y canales de salida	Flora	No existe agente de cambio ya que el polígono del proyecto carece totalmente de este importante componente biológico y los que se logren establecer sobre canales de llamada y drenes se respetaran.
	Suelo	Sellado del suelo en las etapas constructivas del proyecto con la afectación de 367.00 m^2 que soporta las infraestructuras de piso de concreto como compuertas de entrada y salida, carcamo de bombeo, bodegas, campamento y fosa séptica. Posible grado de erosión por viento y agua al dejar expuesto sin agua el espejo de agua de la granja, bordos y caminos durante la etapa de secado, afectación del drenaje vertical en sitios con construccion de concreto.

Preparación de los estanques, reservorio, bordos y canales de salida	Flora	No existe agente de cambio ya que el polígono del proyecto carece totalmente de este importante componente biológico y los que se logren establecer sobre canales de llamada y drenes se respetaran.
	Suelo	Sellado del suelo en las etapas constructivas del proyecto con la afectación de 367.00 m^2 que soporta las infraestructuras de piso de concreto como compuertas de entrada y salida, carcamo de bombeo, bodegas, campamento y fosa séptica. Posible grado de erosión por viento y agua al dejar expuesto sin agua el espejo de agua de la granja, bordos y caminos durante la etapa de secado, afectación del drenaje vertical en sitios con construccion de concreto.

Preparación de los estanques, reservorio, bordos y canales de salida	Flora	No existe agente de cambio ya que el polígono del proyecto carece totalmente de este importante componente biológico y los que se logren establecer sobre canales de llamada y drenes se respetaran.
	Suelo	Sellado del suelo en las etapas constructivas del proyecto con la afectación de 367.00 m^2 que soporta las infraestructuras de piso de concreto como compuertas de entrada y salida, carcamo de bombeo, bodegas, campamento y fosa séptica. Posible grado de erosión por viento y agua al dejar expuesto sin agua el espejo de agua de la granja, bordos y caminos durante la etapa de secado, afectación del drenaje vertical en sitios con construccion de concreto.

Preparación de los estanques, reservorio, bordos y canales de salida	Flora	No existe agente de cambio ya que el polígono del proyecto carece totalmente de este importante componente biológico y los que se logren establecer sobre canales de llamada y drenes se respetaran.
	Suelo	Sellado del suelo en las etapas constructivas del proyecto con la afectación de 367.00 m^2 que soporta las infraestructuras de piso de concreto como compuertas de entrada y salida, carcamo de bombeo, bodegas, campamento y fosa séptica. Posible grado de erosión por viento y agua al dejar expuesto sin agua el espejo de agua de la granja, bordos y caminos durante la etapa de secado, afectación del drenaje vertical en sitios con construccion de concreto.

Preparación de los estanques, reservorio, bordos y canales de salida	Flora	No existe agente de cambio ya que el polígono del proyecto carece totalmente de este importante componente biológico y los que se logren establecer sobre canales de llamada y drenes se respetaran.
	Suelo	Sellado del suelo en las etapas constructivas del proyecto con la afectación de 367.00 m^2 que soporta las infraestructuras de piso de concreto como compuertas de entrada y salida, carcamo de bombeo, bodegas, campamento y fosa séptica. Posible grado de erosión por viento y agua al dejar expuesto sin agua el espejo de agua de la granja, bordos y caminos durante la etapa de secado, afectación del drenaje vertical en sitios con construccion de concreto.

Preparación de los estanques, reservorio, bordos y canales de salida	Flora	No existe agente de cambio ya que el polígono del proyecto carece totalmente de este importante componente biológico y los que se logren establecer sobre canales de llamada y drenes se respetaran.
	Suelo	Sellado del suelo en las etapas constructivas del proyecto con la afectación de 367.00 m^2 que soporta las infraestructuras de piso de concreto como compuertas de entrada y salida, carcamo de bombeo, bodegas, campamento y fosa séptica. Posible grado de erosión por viento y agua al dejar expuesto sin agua el espejo de agua de la granja, bordos y caminos durante la etapa de secado, afectación del drenaje vertical en sitios con construccion de concreto.

Preparación de los estanques, reservorio, bordos y canales de salida	Flora	No existe agente de cambio ya que el polígono del proyecto carece totalmente de este importante componente biológico y los que se logren establecer sobre canales de llamada y drenes se respetaran.
	Suelo	Sellado del suelo en las etapas constructivas del proyecto con la afectación de 367.00 m^2 que soporta las infraestructuras de piso de concreto como compuertas de entrada y salida, carcamo de bombeo, bodegas, campamento y fosa séptica. Posible grado de erosión por viento y agua al dejar expuesto sin agua el espejo de agua de la granja, bordos y caminos durante la etapa de secado, afectación del drenaje vertical en sitios con construccion de concreto.

Preparación de los estanques, reservorio, bordos y canales de salida	Flora	No existe agente de cambio ya que el polígono del proyecto carece totalmente de este importante componente biológico y los que se logren establecer sobre canales de llamada y drenes se respetaran.
	Suelo	Sellado del suelo en las etapas constructivas del proyecto con la afectación de 367.00 m^2 que soporta las infraestructuras de piso de concreto como compuertas de entrada y salida, carcamo de bombeo, bodegas, campamento y fosa séptica. Posible grado de erosión por viento y agua al dejar expuesto sin agua el espejo de agua de la granja, bordos y caminos durante la etapa de secado, afectación del drenaje vertical en sitios con construccion de concreto.

Preparación de los estanques, reservorio, bordos y canales de salida	Flora	No existe agente de cambio ya que el polígono del proyecto carece totalmente de este importante componente biológico y los que se logren establecer sobre canales de llamada y drenes se respetaran.
	Suelo	Sellado del suelo en las etapas constructivas del proyecto con la afectación de 367.00 m^2 que soporta las infraestructuras de piso de concreto como compuertas de entrada y salida, carcamo de bombeo, bodegas, campamento y fosa séptica. Posible grado de erosión por viento y agua al dejar expuesto sin agua el espejo de agua de la granja, bordos y caminos durante la etapa de secado, afectación del drenaje vertical en sitios con construccion de concreto.

Preparación de los estanques, reservorio, bordos y canales de salida	Flora	No existe agente de cambio ya que el polígono del proyecto carece totalmente de este importante componente biológico y los que se logren establecer sobre canales de llamada y drenes se respetaran.
	Suelo	Sellado del suelo en las etapas constructivas del proyecto con la afectación de 367.00 m^2 que soporta las infraestructuras de piso de concreto como compuertas de entrada y salida, carcamo de bombeo, bodegas, campamento y fosa séptica. Posible grado de erosión por viento y agua al dejar expuesto sin agua el espejo de agua de la granja, bordos y caminos durante la etapa de secado, afectación del drenaje vertical en sitios con construccion de concreto.

Preparación de los estanques, reservorio, bordos y canales de salida	Flora	No existe agente de cambio ya que el polígono del proyecto carece totalmente de este importante componente biológico y los que se logren establecer sobre canales de llamada y drenes se respetaran.
	Suelo	Sellado del suelo en las etapas constructivas del proyecto con la afectación de 367.00 m^2 que soporta las infraestructuras de piso de concreto como compuertas de entrada y salida, carcamo de bombeo, bodegas, campamento y fosa séptica. Posible grado de erosión por viento y agua al dejar expuesto sin agua el espejo de agua de la granja, bordos y caminos durante la etapa de secado, afectación del drenaje vertical en sitios con construccion de concreto.

Preparación de los estanques, reservorio, bordos y canales de salida	Flora	No existe agente de cambio ya que el polígono del proyecto carece totalmente de este importante componente biológico y los que se logren establecer sobre canales de llamada y drenes se respetaran.
	Suelo	Sellado del suelo en las etapas constructivas del proyecto con la afectación de 367.00 m^2 que soporta las infraestructuras de piso de concreto como compuertas de entrada y salida, carcamo de bombeo, bodegas, campamento y fosa séptica. Posible grado de erosión por viento y agua al dejar expuesto sin agua el espejo de agua de la granja, bordos y caminos durante la etapa de secado, afectación del drenaje vertical en sitios con construccion de concreto.

Preparación de los estanques, reservorio, bordos y canales de salida	Flora	No existe agente de cambio ya que el polígono del proyecto carece totalmente de este importante componente biológico y los que se logren establecer sobre canales de llamada y drenes se respetaran.
	Suelo	Sellado del suelo en las etapas constructivas del proyecto con la afectación de 367.00 m^2 que soporta las infraestructuras de piso de concreto como compuertas de entrada y salida, carcamo de bombeo, bodegas, campamento y fosa séptica. Posible grado de erosión por viento y agua al dejar expuesto sin agua el espejo de agua de la granja, bordos y caminos durante la etapa de secado, afectación del drenaje vertical en sitios con construccion de concreto.

Preparación de los estanques, reservorio, bordos y canales de salida	Flora	No existe agente de cambio ya que el polígono del proyecto carece totalmente de este importante componente biológico y los que se logren establecer sobre canales de llamada y drenes se respetaran.
	Suelo	Sellado del suelo en las etapas constructivas del proyecto con la afectación de 367.00 m^2 que soporta las infraestructuras de piso de concreto como compuertas de entrada y salida, carcamo de bombeo, bodegas, campamento y fosa séptica. Posible grado de erosión por viento y agua al dejar expuesto sin agua el espejo de agua de la granja, bordos y caminos durante la etapa de secado, afectación del drenaje vertical en sitios con construccion de concreto.

Preparación de los estanques, reservorio, bordos y canales de salida	Flora	No existe agente de cambio ya que el polígono del proyecto carece totalmente de este importante componente biológico y los que se logren establecer sobre canales de llamada y drenes se respetaran.
	Suelo	Sellado del suelo en las etapas constructivas del proyecto con la afectación de 367.00 m^2 que soporta las infraestructuras de piso de concreto como compuertas de entrada y salida, carcamo de bombeo, bodegas, campamento y fosa séptica. Posible grado de erosión por viento y agua al dejar expuesto sin agua el espejo de agua de la granja, bordos y caminos durante la etapa de secado, afectación del drenaje vertical en sitios con construccion de concreto.

Preparación de los estanques, reservorio, bordos y canales de salida	Flora	No existe agente de cambio ya que el polígono del proyecto carece totalmente de este importante componente biológico y los que se logren establecer sobre canales de llamada y drenes se respetaran.
	Suelo	Sellado del suelo en las etapas constructivas del proyecto con la afectación de 367.00 m^2 que soporta las infraestructuras de piso de concreto como compuertas de entrada y salida, carcamo de bombeo, bodegas, campamento y fosa séptica. Posible grado de erosión por viento y agua al dejar expuesto sin agua el espejo de agua de la granja, bordos y caminos durante la etapa de secado, afectación del drenaje vertical en sitios con construccion de concreto.

Preparación de los estanques, reservorio, bordos y canales de salida	Flora	No existe agente de cambio ya que el polígono del proyecto carece totalmente de este importante componente biológico y los que se logren establecer sobre canales de llamada y drenes se respetaran.
	Suelo	Sellado del suelo en las etapas constructivas del proyecto con la afectación de 367.00 m^2 que soporta las infraestructuras de piso de concreto como compuertas de entrada y salida, carcamo de bombeo, bodegas, campamento y fosa séptica. Posible grado de erosión por viento y agua al dejar expuesto sin agua el espejo de agua de la granja, bordos y caminos durante la etapa de secado, afectación del drenaje vertical en sitios con construccion de concreto.

Preparación de los estanques, reservorio, bordos y canales de salida	Flora	No existe agente de cambio ya que el polígono del proyecto carece totalmente de este importante componente biológico y los que se logren establecer sobre canales de llamada y drenes se respetaran.
	Suelo	Sellado del suelo en las etapas constructivas del proyecto con la afectación de 367.00 m^2 que soporta las infraestructuras de piso de concreto como compuertas de entrada y salida, carcamo de bombeo, bodegas, campamento y fosa séptica. Posible grado de erosión por viento y agua al dejar expuesto sin agua el espejo de agua de la granja, bordos y caminos durante la etapa de secado, afectación del drenaje vertical en sitios con construccion de concreto.

Preparación de los estanques, reservorio, bordos y canales de salida	Flora	No existe agente de cambio ya que el polígono del proyecto carece totalmente de este importante componente biológico y los que se logren establecer sobre canales de llamada y drenes se respetaran.
	Suelo	Sellado del suelo en las etapas constructivas del proyecto con la afectación de 367.00 m^2 que soporta las infraestructuras de piso de concreto como compuertas de entrada y salida, carcamo de bombeo, bodegas, campamento y fosa séptica. Posible grado de erosión por viento y agua al dejar expuesto sin agua el espejo de agua de la granja, bordos y caminos durante la etapa de secado, afectación del drenaje vertical en sitios con construccion de concreto.

Preparación de los estanques, reservorio, bordos y canales de salida	Flora	No existe agente de cambio ya que el polígono del proyecto carece totalmente de este importante componente biológico y los que se logren establecer sobre canales de llamada y drenes se respetaran.
	Suelo	Sellado del suelo en las etapas constructivas del proyecto con la afectación de 367.00 m^2 que soporta las infraestructuras de piso de concreto como compuertas de entrada y salida, carcamo de bombeo, bodegas, campamento y fosa séptica. Posible grado de erosión por viento y agua al dejar expuesto sin agua el espejo de agua de la granja, bordos y caminos durante la etapa de secado, afectación del drenaje vertical en sitios con construccion de concreto.

Preparación de los estanques, reservorio, bordos y canales de salida	Flora	No existe agente de cambio ya que el polígono del proyecto carece totalmente de este importante componente biológico y los que se logren establecer sobre canales de llamada y drenes se respetaran.
	Suelo	Sellado del suelo en las etapas constructivas del proyecto con la afectación de 367.00 m^2 que soporta las infraestructuras de piso de concreto como compuertas de entrada y salida, carcamo de bombeo, bodegas, campamento y fosa séptica. Posible grado de erosión por viento y agua al dejar expuesto sin agua el espejo de agua de la granja, bordos y caminos durante la etapa de secado, afectación del drenaje vertical en sitios con construccion de concreto.

Preparación de los estanques, reservorio, bordos y canales de salida	Flora	No existe agente de cambio ya que el polígono del proyecto carece totalmente de este importante componente biológico y los que se logren establecer sobre canales de llamada y drenes se respetaran.
	Suelo	Sellado del suelo en las etapas constructivas del proyecto con la afectación de 367.00 m^2 que soporta las infraestructuras de piso de concreto como compuertas de entrada y salida, carcamo de bombeo, bodegas, campamento y fosa séptica. Posible grado de erosión por viento y agua al dejar expuesto sin agua el espejo de agua de la granja, bordos y caminos durante la etapa de secado, afectación del drenaje vertical en sitios con construccion de concreto.

Preparación de los estanques, reservorio, bordos y canales de salida	Flora	No existe agente de cambio ya que el polígono del proyecto carece totalmente de este importante componente biológico y los que se logren establecer sobre canales de llamada y drenes se respetaran.
	Suelo	Sellado del suelo en las etapas constructivas del proyecto con la afectación de 367.00 m^2 que soporta las infraestructuras de piso de concreto como compuertas de entrada y salida, carcamo de bombeo, bodegas, campamento y fosa séptica. Posible grado de erosión por viento y agua al dejar expuesto sin agua el espejo de agua de la granja, bordos y caminos durante la etapa de secado, afectación del drenaje vertical en sitios con construccion de concreto.

Preparación de los estanques, reservorio, bordos y canales de salida	Flora	No existe agente de cambio ya que el polígono del proyecto carece totalmente de este importante componente biológico y los que se logren establecer sobre canales de llamada y drenes se respetaran.
	Suelo	Sellado del suelo en las etapas constructivas del proyecto con la afectación de 367.00 m^2 que soporta las infraestructuras de piso de concreto como compuertas de entrada y salida, carcamo de bombeo, bodegas, campamento y fosa séptica. Posible grado de erosión por viento y agua al dejar expuesto sin agua el espejo de agua de la granja, bordos y caminos durante la etapa de secado, afectación del drenaje vertical en sitios con construccion de concreto.

Preparación de los estanques, reservorio, bordos y canales de salida	Flora	No existe agente de cambio ya que el polígono del proyecto carece totalmente de este importante componente biológico y los que se logren establecer sobre canales de llamada y drenes se respetaran.
	Suelo	Sellado del suelo en las etapas constructivas del proyecto con la afectación de 367.00 m^2 que soporta las infraestructuras de piso de concreto como compuertas de entrada y salida, carcamo de bombeo, bodegas, campamento y fosa séptica. Posible grado de erosión por viento y agua al dejar expuesto sin agua el espejo de agua de la granja, bordos y caminos durante la etapa de secado, afectación del drenaje vertical en sitios con construccion de concreto.

Preparación de los estanques, reservorio, bordos y canales de salida	Flora	No existe agente de cambio ya que el polígono del proyecto carece totalmente de este importante componente biológico y los que se logren establecer sobre canales de llamada y drenes se respetaran.
	Suelo	Sellado del suelo en las etapas constructivas del proyecto con la afectación de 367.00 m^2 que soporta las infraestructuras de piso de concreto como compuertas de entrada y salida, carcamo de bombeo, bodegas, campamento y fosa séptica. Posible grado de erosión por viento y agua al dejar expuesto sin agua el espejo de agua de la granja, bordos y caminos durante la etapa de secado, afectación del drenaje vertical en sitios con construccion de concreto.

Preparación de los estanques, reservorio, bordos y canales de salida	Flora	No existe agente de cambio ya que el polígono del proyecto carece totalmente de este importante componente biológico y los que se logren establecer sobre canales de llamada y drenes se respetaran.
	Suelo	Sellado del suelo en las etapas constructivas del proyecto con la afectación de 367.00 m^2 que soporta las infraestructuras de piso de concreto como compuertas de entrada y salida, carcamo de bombeo, bodegas, campamento y fosa séptica. Posible grado de erosión por viento y agua al dejar expuesto sin agua el espejo de agua de la granja, bordos y caminos durante la etapa de secado, afectación del drenaje vertical en sitios con construccion de concreto.

Preparación de los estanques, reservorio, bordos y canales de salida	Flora	No existe agente de cambio ya que el polígono del proyecto carece totalmente de este importante componente biológico y los que se logren establecer sobre canales de llamada y drenes se respetaran.
	Suelo	Sellado del suelo en las etapas constructivas del proyecto con la afectación de 367.00 m^2 que soporta las infraestructuras de piso de concreto como compuertas de entrada y salida, carcamo de bombeo, bodegas, campamento y fosa séptica. Posible grado de erosión por viento y agua al dejar expuesto sin agua el espejo de agua de la granja, bordos y caminos durante la etapa de secado, afectación del drenaje vertical en sitios con construccion de concreto.

Preparación de los estanques, reservorio, bordos y canales de salida	Flora	No existe agente de cambio ya que el polígono del proyecto carece totalmente de este importante componente biológico y los que se logren establecer sobre canales de llamada y drenes se respetaran.
	Suelo	Sellado del suelo en las etapas constructivas del proyecto con la afectación de 367.00 m^2 que soporta las infraestructuras de piso de concreto como compuertas de entrada y salida, carcamo de bombeo, bodegas, campamento y fosa séptica. Posible grado de erosión por viento y agua al dejar expuesto sin agua el espejo de agua de la granja, bordos y caminos durante la etapa de secado, afectación del drenaje vertical en sitios con construccion de concreto.

Preparación de los estanques, reservorio, bordos y canales de salida	Flora	No existe agente de cambio ya que el polígono del proyecto carece totalmente de este importante componente biológico y los que se logren establecer sobre canales de llamada y drenes se respetaran.
	Suelo	Sellado del suelo en las etapas constructivas del proyecto con la afectación de 367.00 m^2 que soporta las infraestructuras de piso de concreto como compuertas de entrada y salida, carcamo de bombeo, bodegas, campamento y fosa séptica. Posible grado de erosión por viento y agua al dejar expuesto sin agua el espejo de agua de la granja, bordos y caminos durante la etapa de secado, afectación del drenaje vertical en sitios con construccion de concreto.

Preparación de los estanques, reservorio, bordos y canales de salida	Flora	No existe agente de cambio ya que el polígono del proyecto carece totalmente de este importante componente biológico y los que se logren establecer sobre canales de llamada y drenes se respetaran.
	Suelo	Sellado del suelo en las etapas constructivas del proyecto con la afectación de 367.00 m^2 que soporta las infraestructuras de piso de concreto como compuertas de entrada y salida, carcamo de bombeo, bodegas, campamento y fosa séptica. Posible grado de erosión por viento y agua al dejar expuesto sin agua el espejo de agua de la granja, bordos y caminos durante la etapa de secado, afectación del drenaje vertical en sitios con construccion de concreto.

Preparación de los estanques, reservorio, bordos y canales de salida	Flora	No existe agente de cambio ya que el polígono del proyecto carece totalmente de este importante componente biológico y los que se logren establecer sobre canales de llamada y drenes se respetaran.
	Suelo	Sellado del suelo en las etapas constructivas del proyecto con la afectación de 367.00 m^2 que soporta las infraestructuras de piso de concreto como compuertas de entrada y salida, carcamo de bombeo, bodegas, campamento y fosa séptica. Posible grado de erosión por viento y agua al dejar expuesto sin agua el espejo de agua de la granja, bordos y caminos durante la etapa de secado, afectación del drenaje vertical en sitios con construccion de concreto.

Preparación de los estanques, reservorio, bordos y canales de salida	Flora	No existe agente de cambio ya que el polígono del proyecto carece totalmente de este importante componente biológico y los que se logren establecer sobre canales de llamada y drenes se respetaran.
	Suelo	Sellado del suelo en las etapas constructivas del proyecto con la afectación de 367.00 m^2 que soporta las infraestructuras de piso de concreto como compuertas de entrada y salida, carcamo de bombeo, bodegas, campamento y fosa séptica. Posible grado de erosión por viento y agua al dejar expuesto sin agua el espejo de agua de la granja, bordos y caminos durante la etapa de secado, afectación del drenaje vertical en sitios con construccion de concreto.

Preparación de los estanques, reservorio, bordos y canales de salida	Flora	No existe agente de cambio ya que el polígono del proyecto carece totalmente de este importante componente biológico y los que se logren establecer sobre canales de llamada y drenes se respetaran.
	Suelo	Sellado del suelo en las etapas constructivas del proyecto con la afectación de 367.00 m^2 que soporta las infraestructuras de piso de concreto como compuertas de entrada y salida, carcamo de bombeo, bodegas, campamento y fosa séptica. Posible grado de erosión por viento y agua al dejar expuesto sin agua el espejo de agua de la granja, bordos y caminos durante la etapa de secado, afectación del drenaje vertical en sitios con construccion de concreto.

Preparación de los estanques, reservorio, bordos y canales de salida	Flora	No existe agente de cambio ya que el polígono del proyecto carece totalmente de este importante componente biológico y los que se logren establecer sobre canales de llamada y drenes se respetaran.
	Suelo	Sellado del suelo en las etapas constructivas del proyecto con la afectación de 367.00 m^2 que soporta las infraestructuras de piso de concreto como compuertas de entrada y salida, carcamo de bombeo, bodegas, campamento y fosa séptica. Posible grado de erosión por viento y agua al dejar expuesto sin agua el espejo de agua de la granja, bordos y caminos durante la etapa de secado, afectación del drenaje vertical en sitios con construccion de concreto.

Preparación de los estanques, reservorio, bordos y canales de salida	Flora	No existe agente de cambio ya que el polígono del proyecto carece totalmente de este importante componente biológico y los que se logren establecer sobre canales de llamada y drenes se respetaran.
	Suelo	Sellado del suelo en las etapas constructivas del proyecto con la afectación de 367.00 m^2 que soporta las infraestructuras de piso de concreto como compuertas de entrada y salida, carcamo de bombeo, bodegas, campamento y fosa séptica. Posible grado de erosión por viento y agua al dejar expuesto sin agua el espejo de agua de la granja, bordos y caminos durante la etapa de secado, afectación del drenaje vertical en sitios con construccion de concreto.

Preparación de los estanques, reservorio, bordos y canales de salida	Flora	No existe agente de cambio ya que el polígono del proyecto carece totalmente de este importante componente biológico y los que se logren establecer sobre canales de llamada y drenes se respetaran.
	Suelo	Sellado del suelo en las etapas constructivas del proyecto con la afectación de 367.00 m^2 que soporta las infraestructuras de piso de concreto como compuertas de entrada y salida, carcamo de bombeo, bodegas, campamento y fosa séptica. Posible grado de erosión por viento y agua al dejar expuesto sin agua el espejo de agua de la granja, bordos y caminos durante la etapa de secado, afectación del drenaje vertical en sitios con construccion de concreto.

Preparación de los estanques, reservorio, bordos y canales de salida	Flora	No existe agente de cambio ya que el polígono del proyecto carece totalmente de este importante componente biológico y los que se logren establecer sobre canales de llamada y drenes se respetaran.
	Suelo	Sellado del suelo en las etapas constructivas del proyecto con la afectación de 367.00 m^2 que soporta las infraestructuras de piso de concreto como compuertas de entrada y salida, carcamo de bombeo, bodegas, campamento y fosa séptica. Posible grado de erosión por viento y agua al dejar expuesto sin agua el espejo de agua de la granja, bordos y caminos durante la etapa de secado, afectación del drenaje vertical en sitios con construccion de concreto.

Preparación de los estanques, reservorio, bordos y canales de salida	Flora	No existe agente de cambio ya que el polígono del proyecto carece totalmente de este importante componente biológico y los que se logren establecer sobre canales de llamada y drenes se respetaran.
	Suelo	Sellado del suelo en las etapas constructivas del proyecto con la afectación de 367.00 m^2 que soporta las infraestructuras de piso de concreto como compuertas de entrada y salida, carcamo de bombeo, bodegas, campamento y fosa séptica. Posible grado de erosión por viento y agua al dejar expuesto sin agua el espejo de agua de la granja, bordos y caminos durante la etapa de secado, afectación del drenaje vertical en sitios con construccion de concreto.

Preparación de los estanques, reservorio, bordos y canales de salida	Flora	No existe agente de cambio ya que el polígono del proyecto carece totalmente de este importante componente biológico y los que se logren establecer sobre canales de llamada y drenes se respetaran.
	Suelo	Sellado del suelo en las etapas constructivas del proyecto con la afectación de 367.00 m^2 que soporta las infraestructuras de piso de concreto como compuertas de entrada y salida, carcamo de bombeo, bodegas, campamento y fosa séptica. Posible grado de erosión por viento y agua al dejar expuesto sin agua el espejo de agua de la granja, bordos y caminos durante la etapa de secado, afectación del drenaje vertical en sitios con construccion de concreto.

Preparación de los estanques, reservorio, bordos y canales de salida	Flora	No existe agente de cambio ya que el polígono del proyecto carece totalmente de este importante componente biológico y los que se logren establecer sobre canales de llamada y drenes se respetaran.
	Suelo	Sellado del suelo en las etapas constructivas del proyecto con la afectación de 367.00 m^2 que soporta las infraestructuras de piso de concreto como compuertas de entrada y salida, carcamo de bombeo, bodegas, campamento y fosa séptica. Posible grado de erosión por viento y agua al dejar expuesto sin agua el espejo de agua de la granja, bordos y caminos durante la etapa de secado, afectación del drenaje vertical en sitios con construccion de concreto.

Preparación de los estanques, reservorio, bordos y canales de salida	Flora	No existe agente de cambio ya que el polígono del proyecto carece totalmente de este importante componente biológico y los que se logren establecer sobre canales de llamada y drenes se respetaran.
	Suelo	Sellado del suelo en las etapas constructivas del proyecto con la afectación de 367.00 m^2 que soporta las infraestructuras de piso de concreto como compuertas de entrada y salida, carcamo de bombeo, bodegas, campamento y fosa séptica. Posible grado de erosión por viento y agua al dejar expuesto sin agua el espejo de agua de la granja, bordos y caminos durante la etapa de secado, afectación del drenaje vertical en sitios con construccion de concreto.

Preparación de los estanques, reservorio, bordos y canales de salida	Flora	No existe agente de cambio ya que el polígono del proyecto carece totalmente de este importante componente biológico y los que se logren establecer sobre canales de llamada y drenes se respetaran.
	Suelo	Sellado del suelo en las etapas constructivas del proyecto con la afectación de 367.00 m^2 que soporta las infraestructuras de piso de concreto como compuertas de entrada y salida, carcamo de bombeo, bodegas, campamento y fosa séptica. Posible grado de erosión por viento y agua al dejar expuesto sin agua el espejo de agua de la granja, bordos y caminos durante la etapa de secado, afectación del drenaje vertical en sitios con construccion de concreto.

Preparación de los estanques, reservorio, bordos y canales de salida	Flora	No existe agente de cambio ya que el polígono del proyecto carece totalmente de este importante componente biológico y los que se logren establecer sobre canales de llamada y drenes se respetaran.
	Suelo	Sellado del suelo en las etapas constructivas del proyecto con la afectación de 367.00 m^2 que soporta las infraestructuras de piso de concreto como compuertas de entrada y salida, carcamo de bombeo, bodegas, campamento y fosa séptica. Posible grado de erosión por viento y agua al dejar expuesto sin agua el espejo de agua de la granja, bordos y caminos durante la etapa de secado, afectación del drenaje vertical en sitios con construccion de concreto.

Preparación de los estanques, reservorio, bordos y canales de salida	Flora	No existe agente de cambio ya que el polígono del proyecto carece totalmente de este importante componente biológico y los que se logren establecer sobre canales de llamada y drenes se respetaran.
	Suelo	Sellado del suelo en las etapas constructivas del proyecto con la afectación de 367.00 m^2 que soporta las infraestructuras de piso de concreto como compuertas de entrada y salida, carcamo de bombeo, bodegas, campamento y fosa séptica. Posible grado de erosión por viento y agua al dejar expuesto sin agua el espejo de agua de la granja, bordos y caminos durante la etapa de secado, afectación del drenaje vertical en sitios con construccion de concreto.

Preparación de los estanques, reservorio, bordos y canales de salida	Flora	No existe agente de cambio ya que el polígono del proyecto carece totalmente de este importante componente biológico y los que se logren establecer sobre canales de llamada y drenes se respetaran.
	Suelo	Sellado del suelo en las etapas constructivas del proyecto con la afectación de 367.00 m^2 que soporta las infraestructuras de piso de concreto como compuertas de entrada y salida, carcamo de bombeo, bodegas, campamento y fosa séptica. Posible grado de erosión por viento y agua al dejar expuesto sin agua el espejo de agua de la granja, bordos y caminos durante la etapa de secado, afectación del drenaje vertical en sitios con construccion de concreto.

Preparación de los estanques, reservorio, bordos y canales de salida	Flora	No existe agente de cambio ya que el polígono del proyecto carece totalmente de este importante componente biológico y los que se logren establecer sobre canales de llamada y drenes se respetaran.
	Suelo	Sellado del suelo en las etapas constructivas del proyecto con la afectación de 367.00 m^2 que soporta las infraestructuras de piso de concreto como compuertas de entrada y salida, carcamo de bombeo, bodegas, campamento y fosa séptica. Posible grado de erosión por viento y agua al dejar expuesto sin agua el espejo de agua de la granja, bordos y caminos durante la etapa de secado, afectación del drenaje vertical en sitios con construccion de concreto.

Preparación de los estanques, reservorio, bordos y canales de salida	Flora	No existe agente de cambio ya que el polígono del proyecto carece totalmente de este importante componente biológico y los que se logren establecer sobre canales de llamada y drenes se respetaran.
	Suelo	Sellado del suelo en las etapas constructivas del proyecto con la afectación de 367.00 m^2 que soporta las infraestructuras de piso de concreto como compuertas de entrada y salida, carcamo de bombeo, bodegas, campamento y fosa séptica. Posible grado de erosión por viento y agua al dejar expuesto sin agua el espejo de agua de la granja, bordos y caminos durante la etapa de secado, afectación del drenaje vertical en sitios con construccion de concreto.

Preparación de los estanques, reservorio, bordos y canales de salida	Flora	No existe agente de cambio ya que el polígono del proyecto carece totalmente de este importante componente biológico y los que se logren establecer sobre canales de llamada y drenes se respetaran.
	Suelo	Sellado del suelo en las etapas constructivas del proyecto con la afectación de 367.00 m^2 que soporta las infraestructuras de piso de concreto como compuertas de entrada y salida, carcamo de bombeo, bodegas, campamento y fosa séptica. Posible grado de erosión por viento y agua al dejar expuesto sin agua el espejo de agua de la granja, bordos y caminos durante la etapa de secado, afectación del drenaje vertical en sitios con construccion de concreto.

Preparación de los estanques, reservorio, bordos y canales de salida	Flora	No existe agente de cambio ya que el polígono del proyecto carece totalmente de este importante componente biológico y los que se logren establecer sobre canales de llamada y drenes se respetaran.
	Suelo	Sellado del suelo en las etapas constructivas del proyecto con la afectación de 367.00 m^2 que soporta las infraestructuras de piso de concreto como compuertas de entrada y salida, carcamo de bombeo, bodegas, campamento y fosa séptica. Posible grado de erosión por viento y agua al dejar expuesto sin agua el espejo de agua de la granja, bordos y caminos durante la etapa de secado, afectación del drenaje vertical en sitios con construccion de concreto.

Preparación de los estanques, reservorio, bordos y canales de salida	Flora	No existe agente de cambio ya que el polígono del proyecto carece totalmente de este importante componente biológico y los que se logren establecer sobre canales de llamada y drenes se respetaran.
	Suelo	Sellado del suelo en las etapas constructivas del proyecto con la afectación de 367.00 m^2 que soporta las infraestructuras de piso de concreto como compuertas de entrada y salida, carcamo de bombeo, bodegas, campamento y fosa séptica. Posible grado de erosión por viento y agua al dejar expuesto sin agua el espejo de agua de la granja, bordos y caminos durante la etapa de secado, afectación del drenaje vertical en sitios con construccion de concreto.

Preparación de los estanques, reservorio, bordos y canales de salida	Flora	No existe agente de cambio ya que el polígono del proyecto carece totalmente de este importante componente biológico y los que se logren establecer sobre canales de llamada y drenes se respetaran.
	Suelo	Sellado del suelo en las etapas constructivas del proyecto con la afectación de 367.00 m^2 que soporta las infraestructuras de piso de concreto como compuertas de entrada y salida, carcamo de bombeo, bodegas, campamento y fosa séptica. Posible grado de erosión por viento y agua al dejar expuesto sin agua el espejo de agua de la granja, bordos y caminos durante la etapa de secado, afectación del drenaje vertical en sitios con construccion de concreto.

Preparación de los estanques, reservorio, bordos y canales de salida	Flora	No existe agente de cambio ya que el polígono del proyecto carece totalmente de este importante componente biológico y los que se logren establecer sobre canales de llamada y drenes se respetaran.
	Suelo	Sellado del suelo en las etapas constructivas del proyecto con la afectación de 367.00 m^2 que soporta las infraestructuras de piso de concreto como compuertas de entrada y salida, carcamo de bombeo, bodegas, campamento y fosa séptica. Posible grado de erosión por viento y agua al dejar expuesto sin agua el espejo de agua de la granja, bordos y caminos durante la etapa de secado, afectación del drenaje vertical en sitios con construccion de concreto.

Preparación de los estanques, reservorio, bordos y canales de salida	Flora	No existe agente de cambio ya que el polígono del proyecto carece totalmente de este importante componente biológico y los que se logren establecer sobre canales de llamada y drenes se respetaran.
	Suelo	Sellado del suelo en las etapas constructivas del proyecto con la afectación de 367.00 m^2 que soporta las infraestructuras de piso de concreto como compuertas de entrada y salida, carcamo de bombeo, bodegas, campamento y fosa séptica. Posible grado de erosión por viento y agua al dejar expuesto sin agua el espejo de agua de la granja, bordos y caminos durante la etapa de secado, afectación del drenaje vertical en sitios con construccion de concreto.

Preparación de los estanques, reservorio, bordos y canales de salida	Flora	No existe agente de cambio ya que el polígono del proyecto carece totalmente de este importante componente biológico y los que se logren establecer sobre canales de llamada y drenes se respetaran.
	Suelo	Sellado del suelo en las etapas constructivas del proyecto con la afectación de 367.00 m^2 que soporta las infraestructuras de piso de concreto como compuertas de entrada y salida, carcamo de bombeo, bodegas, campamento y fosa séptica. Posible grado de erosión por viento y agua al dejar expuesto sin agua el espejo de agua de la granja, bordos y caminos durante la etapa de secado, afectación del drenaje vertical en sitios con construccion de concreto.

Preparación de los estanques, reservorio, bordos y canales de salida	Flora	No existe agente de cambio ya que el polígono del proyecto carece totalmente de este importante componente biológico y los que se logren establecer sobre canales de llamada y drenes se respetaran.
	Suelo	Sellado del suelo en las etapas constructivas del proyecto con la afectación de 367.00 m^2 que soporta las infraestructuras de piso de concreto como compuertas de entrada y salida, carcamo de bombeo, bodegas, campamento y fosa séptica. Posible grado de erosión por viento y agua al dejar expuesto sin agua el espejo de agua de la granja, bordos y caminos durante la etapa de secado, afectación del drenaje vertical en sitios con construccion de concreto.

Preparación de los estanques, reservorio, bordos y canales de salida	Flora	No existe agente de cambio ya que el polígono del proyecto carece totalmente de este importante componente biológico y los que se logren establecer sobre canales de llamada y drenes se respetaran.
	Suelo	Sellado del suelo en las etapas constructivas del proyecto con la afectación de 367.00 m^2 que soporta las infraestructuras de piso de concreto como compuertas de entrada y salida, carcamo de bombeo, bodegas, campamento y fosa séptica. Posible grado de erosión por viento y agua al dejar expuesto sin agua el espejo de agua de la granja, bordos y caminos durante la etapa de secado, afectación del drenaje vertical en sitios con construccion de concreto.

Preparación de los estanques, reservorio, bordos y canales de salida	Flora	No existe agente de cambio ya que el polígono del proyecto carece totalmente de este importante componente biológico y los que se logren establecer sobre canales de llamada y drenes se respetaran.
	Suelo	Sellado del suelo en las etapas constructivas del proyecto con la afectación de 367.00 m^2 que soporta las infraestructuras de piso de concreto como compuertas de entrada y salida, carcamo de bombeo, bodegas, campamento y fosa séptica. Posible grado de erosión por viento y agua al dejar expuesto sin agua el espejo de agua de la granja, bordos y caminos durante la etapa de secado, afectación del drenaje vertical en sitios con construccion de concreto.

Preparación de los estanques, reservorio, bordos y canales de salida	Flora	No existe agente de cambio ya que el polígono del proyecto carece totalmente de este importante componente biológico y los que se logren establecer sobre canales de llamada y drenes se respetaran.
	Suelo	Sellado del suelo en las etapas constructivas del proyecto con la afectación de 367.00 m^2 que soporta las infraestructuras de piso de concreto como compuertas de entrada y salida, carcamo de bombeo, bodegas, campamento y fosa séptica. Posible grado de erosión por viento y agua al dejar expuesto sin agua el espejo de agua de la granja, bordos y caminos durante la etapa de secado, afectación del drenaje vertical en sitios con construccion de concreto.

Preparación de los estanques, reservorio, bordos y canales de salida	Flora	No existe agente de cambio ya que el polígono del proyecto carece totalmente de este importante componente biológico y los que se logren establecer sobre canales de llamada y drenes se respetaran.
	Suelo	Sellado del suelo en las etapas constructivas del proyecto con la afectación de 367.00 m^2 que soporta las infraestructuras de piso de concreto como compuertas de entrada y salida, carcamo de bombeo, bodegas, campamento y fosa séptica. Posible grado de erosión por viento y agua al dejar expuesto sin agua el espejo de agua de la granja, bordos y caminos durante la etapa de secado, afectación del drenaje vertical en sitios con construccion de concreto.

Preparación de los estanques, reservorio, bordos y canales de salida	Flora	No existe agente de cambio ya que el polígono del proyecto carece totalmente de este importante componente biológico y los que se logren establecer sobre canales de llamada y drenes se respetaran.
	Suelo	Sellado del suelo en las etapas constructivas del proyecto con la afectación de 367.00 m^2 que soporta las infraestructuras de piso de concreto como compuertas de entrada y salida, carcamo de bombeo, bodegas, campamento y fosa séptica. Posible grado de erosión por viento y agua al dejar expuesto sin agua el espejo de agua de la granja, bordos y caminos durante la etapa de secado, afectación del drenaje vertical en sitios con construccion de concreto.

Preparación de los estanques, reservorio, bordos y canales de salida	Flora	No existe agente de cambio ya que el polígono del proyecto carece totalmente de este importante componente biológico y los que se logren establecer sobre canales de llamada y drenes se respetaran.
	Suelo	Sellado del suelo en las etapas constructivas del proyecto con la afectación de 367.00 m^2 que soporta las infraestructuras de piso de concreto como compuertas de entrada y salida, carcamo de bombeo, bodegas, campamento y fosa séptica. Posible grado de erosión por viento y agua al dejar expuesto sin agua el espejo de agua de la granja, bordos y caminos durante la etapa de secado, afectación del drenaje vertical en sitios con construccion de concreto.

Preparación de los estanques, reservorio, bordos y canales de salida	Flora	No existe agente de cambio ya que el polígono del proyecto carece totalmente de este importante componente biológico y los que se logren establecer sobre canales de llamada y drenes se respetaran.
	Suelo	Sellado del suelo en las etapas constructivas del proyecto con la afectación de 367.00 m^2 que soporta las infraestructuras de piso de concreto como compuertas de entrada y salida, carcamo de bombeo, bodegas, campamento y fosa séptica. Posible grado de erosión por viento y agua al dejar expuesto sin agua el espejo de agua de la granja, bordos y caminos durante la etapa de secado, afectación del drenaje vertical en sitios con construccion de concreto.

Preparación de los estanques, reservorio, bordos y canales de salida	Flora	No existe agente de cambio ya que el polígono del proyecto carece totalmente de este importante componente biológico y los que se logren establecer sobre canales de llamada y drenes se respetaran.
	Suelo	Sellado del suelo en las etapas constructivas del proyecto con la afectación de 367.00 m^2 que soporta las infraestructuras de piso de concreto como compuertas de entrada y salida, carcamo de bombeo, bodegas, campamento y fosa séptica. Posible grado de erosión por viento y agua al dejar expuesto sin agua el espejo de agua de la granja, bordos y caminos durante la etapa de secado, afectación del drenaje vertical en sitios con construccion de concreto.

Preparación de los estanques, reservorio, bordos y canales de salida	Flora	No existe agente de cambio ya que el polígono del proyecto carece totalmente de este importante componente biológico y los que se logren establecer sobre canales de llamada y drenes se respetaran.
	Suelo	Sellado del suelo en las etapas constructivas del proyecto con la afectación de 367.00 m^2 que soporta las infraestructuras de piso de concreto como compuertas de entrada y salida, carcamo de bombeo, bodegas, campamento y fosa séptica. Posible grado de erosión por viento y agua al dejar expuesto sin agua el espejo de agua de la granja, bordos y caminos durante la etapa de secado, afectación del drenaje vertical en sitios con construccion de concreto.

Preparación de los estanques, reservorio, bordos y canales de salida	Flora	No existe agente de cambio ya que el polígono del proyecto carece totalmente de este importante componente biológico y los que se logren establecer sobre canales de llamada y drenes se respetaran.
	Suelo	Sellado del suelo en las etapas constructivas del proyecto con la afectación de 367.00 m^2 que soporta las infraestructuras de piso de concreto como compuertas de entrada y salida, carcamo de bombeo, bodegas, campamento y fosa séptica. Posible grado de erosión por viento y agua al dejar expuesto sin agua el espejo de agua de la granja, bordos y caminos durante la etapa de secado, afectación del drenaje vertical en sitios con construccion de concreto.

Preparación de los estanques, reservorio, bordos y canales de salida	Flora	No existe agente de cambio ya que el polígono del proyecto carece totalmente de este importante componente biológico y los que se logren establecer sobre canales de llamada y drenes se respetaran.
	Suelo	Sellado del suelo en las etapas constructivas del proyecto con la afectación de 367.00 m^2 que soporta las infraestructuras de piso de concreto como compuertas de entrada y salida, carcamo de bombeo, bodegas, campamento y fosa séptica. Posible grado de erosión por viento y agua al dejar expuesto sin agua el espejo de agua de la granja, bordos y caminos durante la etapa de secado, afectación del drenaje vertical en sitios con construccion de concreto.

Preparación de los estanques, reservorio, bordos y canales de salida	Flora	No existe agente de cambio ya que el polígono del proyecto carece totalmente de este importante componente biológico y los que se logren establecer sobre canales de llamada y drenes se respetaran.
	Suelo	Sellado del suelo en las etapas constructivas del proyecto con la afectación de 367.00 m^2 que soporta las infraestructuras de piso de concreto como compuertas de entrada y salida, carcamo de bombeo, bodegas, campamento y fosa séptica. Posible grado de erosión por viento y agua al dejar expuesto sin agua el espejo de agua de la granja, bordos y caminos durante la etapa de secado, afectación del drenaje vertical en sitios con construccion de concreto.

Preparación de los estanques, reservorio, bordos y canales de salida	Flora	No existe agente de cambio ya que el polígono del proyecto carece totalmente de este importante componente biológico y los que se logren establecer sobre canales de llamada y drenes se respetaran.
	Suelo	Sellado del suelo en las etapas constructivas del proyecto con la afectación de 367.00 m^2 que soporta las infraestructuras de piso de concreto como compuertas de entrada y salida, carcamo de bombeo, bodegas, campamento y fosa séptica. Posible grado de erosión por viento y agua al dejar expuesto sin agua el espejo de agua de la granja, bordos y caminos durante la etapa de secado, afectación del drenaje vertical en sitios con construccion de concreto.

Preparación de los estanques, reservorio, bordos y canales de salida	Flora	No existe agente de cambio ya que el polígono del proyecto carece totalmente de este importante componente biológico y los que se logren establecer sobre canales de llamada y drenes se respetaran.
	Suelo	Sellado del suelo en las etapas constructivas del proyecto con la afectación de 367.00 m^2 que soporta las infraestructuras de piso de concreto como compuertas de entrada y salida, carcamo de bombeo, bodegas, campamento y fosa séptica. Posible grado de erosión por viento y agua al dejar expuesto sin agua el espejo de agua de la granja, bordos y caminos durante la etapa de secado, afectación del drenaje vertical en sitios con construccion de concreto.

Preparación de los estanques, reservorio, bordos y canales de salida	Flora	No existe agente de cambio ya que el polígono del proyecto carece totalmente de este importante componente biológico y los que se logren establecer sobre canales de llamada y drenes se respetaran.
	Suelo	Sellado del suelo en las etapas constructivas del proyecto con la afectación de 367.00 m^2 que soporta las infraestructuras de piso de concreto como compuertas de entrada y salida, carcamo de bombeo, bodegas, campamento y fosa séptica. Posible grado de erosión por viento y agua al dejar expuesto sin agua el espejo de agua de la granja, bordos y caminos durante la etapa de secado, afectación del drenaje vertical en sitios con construccion de concreto.

Preparación de los estanques, reservorio, bordos y canales de salida	Flora	No existe agente de cambio ya que el polígono del proyecto carece totalmente de este importante componente biológico y los que se logren establecer sobre canales de llamada y drenes se respetaran.
	Suelo	Sellado del suelo en las etapas constructivas del proyecto con la afectación de 367.00 m^2 que soporta las infraestructuras de piso de concreto como compuertas de entrada y salida, carcamo de bombeo, bodegas, campamento y fosa séptica. Posible grado de erosión por viento y agua al dejar expuesto sin agua el espejo de agua de la granja, bordos y caminos durante la etapa de secado, afectación del drenaje vertical en sitios con construccion de concreto.

Preparación de los estanques, reservorio, bordos y canales de salida	Flora	No existe agente de cambio ya que el polígono del proyecto carece totalmente de este importante componente biológico y los que se logren establecer sobre canales de llamada y drenes se respetaran.
	Suelo	Sellado del suelo en las etapas constructivas del proyecto con la afectación de 367.00 m^2 que soporta las infraestructuras de piso de concreto como compuertas de entrada y salida, carcamo de bombeo, bodegas, campamento y fosa séptica. Posible grado de erosión por viento y agua al dejar expuesto sin agua el espejo de agua de la granja, bordos y caminos durante la etapa de secado, afectación del drenaje vertical en sitios con construccion de concreto.

Preparación de los estanques, reservorio, bordos y canales de salida	Flora	No existe agente de cambio ya que el polígono del proyecto carece totalmente de este importante componente biológico y los que se logren establecer sobre canales de llamada y drenes se respetaran.
	Suelo	Sellado del suelo en las etapas constructivas del proyecto con la afectación de 367.00 m^2 que soporta las infraestructuras de piso de concreto como compuertas de entrada y salida, carcamo de bombeo, bodegas, campamento y fosa séptica. Posible grado de erosión por viento y agua al dejar expuesto sin agua el espejo de agua de la granja, bordos y caminos durante la etapa de secado, afectación del drenaje vertical en sitios con construccion de concreto.

Preparación de los estanques, reservorio, bordos y canales de salida	Flora	No existe agente de cambio ya que el polígono del proyecto carece totalmente de este importante componente biológico y los que se logren establecer sobre canales de llamada y drenes se respetaran.
	Suelo	Sellado del suelo en las etapas constructivas del proyecto con la afectación de 367.00 m^2 que soporta las infraestructuras de piso de concreto como compuertas de entrada y salida, carcamo de bombeo, bodegas, campamento y fosa séptica. Posible grado de erosión por viento y agua al dejar expuesto sin agua el espejo de agua de la granja, bordos y caminos durante la etapa de secado, afectación del drenaje vertical en sitios con construccion de concreto.

Preparación de los estanques, reservorio, bordos y canales de salida	Flora	No existe agente de cambio ya que el polígono del proyecto carece totalmente de este importante componente biológico y los que se logren establecer sobre canales de llamada y drenes se respetaran.
	Suelo	Sellado del suelo en las etapas constructivas del proyecto con la afectación de 367.00 m^2 que soporta las infraestructuras de piso de concreto como compuertas de entrada y salida, carcamo de bombeo, bodegas, campamento y fosa séptica. Posible grado de erosión por viento y agua al dejar expuesto sin agua el espejo de agua de la granja, bordos y caminos durante la etapa de secado, afectación del drenaje vertical en sitios con construccion de concreto.

Preparación de los estanques, reservorio, bordos y canales de salida	Flora	No existe agente de cambio ya que el polígono del proyecto carece totalmente de este importante componente biológico y los que se logren establecer sobre canales de llamada y drenes se respetaran.
	Suelo	Sellado del suelo en las etapas constructivas del proyecto con la afectación de 367.00 m^2 que soporta las infraestructuras de piso de concreto como compuertas de entrada y salida, carcamo de bombeo, bodegas, campamento y fosa séptica. Posible grado de erosión por viento y agua al dejar expuesto sin agua el espejo de agua de la granja, bordos y caminos durante la etapa de secado, afectación del drenaje vertical en sitios con construccion de concreto.

Preparación de los estanques, reservorio, bordos y canales de salida	Flora	No existe agente de cambio ya que el polígono del proyecto carece totalmente de este importante componente biológico y los que se logren establecer sobre canales de llamada y drenes se respetaran.
	Suelo	Sellado del suelo en las etapas constructivas del proyecto con la afectación de 367.00 m^2 que soporta las infraestructuras de piso de concreto como compuertas de entrada y salida, carcamo de bombeo, bodegas, campamento y fosa séptica. Posible grado de erosión por viento y agua al dejar expuesto sin agua el espejo de agua de la granja, bordos y caminos durante la etapa de secado, afectación del drenaje vertical en sitios con construccion de concreto.

Preparación de los estanques, reservorio, bordos y canales de salida	Flora	No existe agente de cambio ya que el polígono del proyecto carece totalmente de este importante componente biológico y los que se logren establecer sobre canales de llamada y drenes se respetaran.
	Suelo	Sellado del suelo en las etapas constructivas del proyecto con la afectación de 367.00 m^2 que soporta las infraestructuras de piso de concreto como compuertas de entrada y salida, carcamo de bombeo, bodegas, campamento y fosa séptica. Posible grado de erosión por viento y agua al dejar expuesto sin agua el espejo de agua de la granja, bordos y caminos durante la etapa de secado, afectación del drenaje vertical en sitios con construccion de concreto.

Preparación de los estanques, reservorio, bordos y canales de salida	Flora	No existe agente de cambio ya que el polígono del proyecto carece totalmente de este importante componente biológico y los que se logren establecer sobre canales de llamada y drenes se respetaran.
	Suelo	Sellado del suelo en las etapas constructivas del proyecto con la afectación de 367.00 m^2 que soporta las infraestructuras de piso de concreto como compuertas de entrada y salida, carcamo de bombeo, bodegas, campamento y fosa séptica. Posible grado de erosión por viento y agua al dejar expuesto sin agua el espejo de agua de la granja, bordos y caminos durante la etapa de secado, afectación del drenaje vertical en sitios con construccion de concreto.

Preparación de los estanques, reservorio, bordos y canales de salida	Flora	No existe agente de cambio ya que el polígono del proyecto carece totalmente de este importante componente biológico y los que se logren establecer sobre canales de llamada y drenes se respetaran.
	Suelo	Sellado del suelo en las etapas constructivas del proyecto con la afectación de 367.00 m^2 que soporta las infraestructuras de piso de concreto como compuertas de entrada y salida, carcamo de bombeo, bodegas, campamento y fosa séptica. Posible grado de erosión por viento y agua al dejar expuesto sin agua el espejo de agua de la granja, bordos y caminos durante la etapa de secado, afectación del drenaje vertical en sitios con construccion de concreto.

Preparación de los estanques, reservorio, bordos y canales de salida	Flora	No existe agente de cambio ya que el polígono del proyecto carece totalmente de este importante componente biológico y los que se logren establecer sobre canales de llamada y drenes se respetaran.
	Suelo	Sellado del suelo en las etapas constructivas del proyecto con la afectación de 367.00 m^2 que soporta las infraestructuras de piso de concreto como compuertas de entrada y salida, carcamo de bombeo, bodegas, campamento y fosa séptica. Posible grado de erosión por viento y agua al dejar expuesto sin agua el espejo de agua de la granja, bordos y caminos durante la etapa de secado, afectación del drenaje vertical en sitios con construccion de concreto.

Preparación de los estanques, reservorio, bordos y canales de salida	Flora	No existe agente de cambio ya que el polígono del proyecto carece totalmente de este importante componente biológico y los que se logren establecer sobre canales de llamada y drenes se respetaran.
	Suelo	Sellado del suelo en las etapas constructivas del proyecto con la afectación de 367.00 m^2 que soporta las infraestructuras de piso de concreto como compuertas de entrada y salida, carcamo de bombeo, bodegas, campamento y fosa séptica. Posible grado de erosión por viento y agua al dejar expuesto sin agua el espejo de agua de la granja, bordos y caminos durante la etapa de secado, afectación del drenaje vertical en sitios con construccion de concreto.

Preparación de los estanques, reservorio, bordos y canales de salida	Flora	No existe agente de cambio ya que el polígono del proyecto carece totalmente de este importante componente biológico y los que se logren establecer sobre canales de llamada y drenes se respetaran.
	Suelo	Sellado del suelo en las etapas constructivas del proyecto con la afectación de 367.00 m^2 que soporta las infraestructuras de piso de concreto como compuertas de entrada y salida, carcamo de bombeo, bodegas, campamento y fosa séptica. Posible grado de erosión por viento y agua al dejar expuesto sin agua el espejo de agua de la granja, bordos y caminos durante la etapa de secado, afectación del drenaje vertical en sitios con construccion de concreto.

Preparación de los estanques, reservorio, bordos y canales de salida	Flora	No existe agente de cambio ya que el polígono del proyecto carece totalmente de este importante componente biológico y los que se logren establecer sobre canales de llamada y drenes se respetaran.
	Suelo	Sellado del suelo en las etapas constructivas del proyecto con la afectación de 367.00 m^2 que soporta las infraestructuras de piso de concreto como compuertas de entrada y salida, carcamo de bombeo, bodegas, campamento y fosa séptica. Posible grado de erosión por viento y agua al dejar expuesto sin agua el espejo de agua de la granja, bordos y caminos durante la etapa de secado, afectación del drenaje vertical en sitios con construccion de concreto.

Preparación de los estanques, reservorio, bordos y canales de salida	Flora	No existe agente de cambio ya que el polígono del proyecto carece totalmente de este importante componente biológico y los que se logren establecer sobre canales de llamada y drenes se respetaran.
	Suelo	Sellado del suelo en las etapas constructivas del proyecto con la afectación de 367.00 m^2 que soporta las infraestructuras de piso de concreto como compuertas de entrada y salida, carcamo de bombeo, bodegas, campamento y fosa séptica. Posible grado de erosión por viento y agua al dejar expuesto sin agua el espejo de agua de la granja, bordos y caminos durante la etapa de secado, afectación del drenaje vertical en sitios con construccion de concreto.

Preparación de los estanques, reservorio, bordos y canales de salida	Flora	No existe agente de cambio ya que el polígono del proyecto carece totalmente de este importante componente biológico y los que se logren establecer sobre canales de llamada y drenes se respetaran.
	Suelo	Sellado del suelo en las etapas constructivas del proyecto con la afectación de 367.00 m^2 que soporta las infraestructuras de piso de concreto como compuertas de entrada y salida, carcamo de bombeo, bodegas, campamento y fosa séptica. Posible grado de erosión por viento y agua al dejar expuesto sin agua el espejo de agua de la granja, bordos y caminos durante la etapa de secado, afectación del drenaje vertical en sitios con construccion de concreto.

Preparación de los estanques, reservorio, bordos y canales de salida	Flora	No existe agente de cambio ya que el polígono del proyecto carece totalmente de este importante componente biológico y los que se logren establecer sobre canales de llamada y drenes se respetaran.
	Suelo	Sellado del suelo en las etapas constructivas del proyecto con la afectación de 367.00 m^2 que soporta las infraestructuras de piso de concreto como compuertas de entrada y salida, carcamo de bombeo, bodegas, campamento y fosa séptica. Posible grado de erosión por viento y agua al dejar expuesto sin agua el espejo de agua de la granja, bordos y caminos durante la etapa de secado, afectación del drenaje vertical en sitios con construccion de concreto.

Preparación de los estanques, reservorio, bordos y canales de salida	Flora	No existe agente de cambio ya que el polígono del proyecto carece totalmente de este importante componente biológico y los que se logren establecer sobre canales de llamada y drenes se respetaran.
	Suelo	Sellado del suelo en las etapas constructivas del proyecto con la afectación de 367.00 m^2 que soporta las infraestructuras de piso de concreto como compuertas de entrada y salida, carcamo de bombeo, bodegas, campamento y fosa séptica. Posible grado de erosión por viento y agua al dejar expuesto sin agua el espejo de agua de la granja, bordos y caminos durante la etapa de secado, afectación del drenaje vertical en sitios con construccion de concreto.

Preparación de los estanques, reservorio, bordos y canales de salida	Flora	No existe agente de cambio ya que el polígono del proyecto carece totalmente de este importante componente biológico y los que se logren establecer sobre canales de llamada y drenes se respetaran.
	Suelo	Sellado del suelo en las etapas constructivas del proyecto con la afectación de 367.00 m^2 que soporta las infraestructuras de piso de concreto como compuertas de entrada y salida, carcamo de bombeo, bodegas, campamento y fosa séptica. Posible grado de erosión por viento y agua al dejar expuesto sin agua el espejo de agua de la granja, bordos y caminos durante la etapa de secado, afectación del drenaje vertical en sitios con construccion de concreto.

Preparación de los estanques, reservorio, bordos y canales de salida	Flora	No existe agente de cambio ya que el polígono del proyecto carece totalmente de este importante componente biológico y los que se logren establecer sobre canales de llamada y drenes se respetaran.
	Suelo	Sellado del suelo en las etapas constructivas del proyecto con la afectación de 367.00 m^2 que soporta las infraestructuras de piso de concreto como compuertas de entrada y salida, carcamo de bombeo, bodegas, campamento y fosa séptica. Posible grado de erosión por viento y agua al dejar expuesto sin agua el espejo de agua de la granja, bordos y caminos durante la etapa de secado, afectación del drenaje vertical en sitios con construccion de concreto.

Preparación de los estanques, reservorio, bordos y canales de salida	Flora	No existe agente de cambio ya que el polígono del proyecto carece totalmente de este importante componente biológico y los que se logren establecer sobre canales de llamada y drenes se respetaran.
	Suelo	Sellado del suelo en las etapas constructivas del proyecto con la afectación de 367.00 m^2 que soporta las infraestructuras de piso de concreto como compuertas de entrada y salida, carcamo de bombeo, bodegas, campamento y fosa séptica. Posible grado de erosión por viento y agua al dejar expuesto sin agua el espejo de agua de la granja, bordos y caminos durante la etapa de secado, afectación del drenaje vertical en sitios con construccion de concreto.

Preparación de los estanques, reservorio, bordos y canales de salida	Flora	No existe agente de cambio ya que el polígono del proyecto carece totalmente de este importante componente biológico y los que se logren establecer sobre canales de llamada y drenes se respetaran.
	Suelo	Sellado del suelo en las etapas constructivas del proyecto con la afectación de 367.00 m^2 que soporta las infraestructuras de piso de concreto como compuertas de entrada y salida, carcamo de bombeo, bodegas, campamento y fosa séptica. Posible grado de erosión por viento y agua al dejar expuesto sin agua el espejo de agua de la granja, bordos y caminos durante la etapa de secado, afectación del drenaje vertical en sitios con construccion de concreto.

Preparación de los estanques, reservorio, bordos y canales de salida	Flora	No existe agente de cambio ya que el polígono del proyecto carece totalmente de este importante componente biológico y los que se logren establecer sobre canales de llamada y drenes se respetaran.
	Suelo	Sellado del suelo en las etapas constructivas del proyecto con la afectación de 367.00 m^2 que soporta las infraestructuras de piso de concreto como compuertas de entrada y salida, carcamo de bombeo, bodegas, campamento y fosa séptica. Posible grado de erosión por viento y agua al dejar expuesto sin agua el espejo de agua de la granja, bordos y caminos durante la etapa de secado, afectación del drenaje vertical en sitios con construccion de concreto.

Preparación de los estanques, reservorio, bordos y canales de salida	Flora	No existe agente de cambio ya que el polígono del proyecto carece totalmente de este importante componente biológico y los que se logren establecer sobre canales de llamada y drenes se respetaran.
	Suelo	Sellado del suelo en las etapas constructivas del proyecto con la afectación de 367.00 m^2 que soporta las infraestructuras de piso de concreto como compuertas de entrada y salida, carcamo de bombeo, bodegas, campamento y fosa séptica. Posible grado de erosión por viento y agua al dejar expuesto sin agua el espejo de agua de la granja, bordos y caminos durante la etapa de secado, afectación del drenaje vertical en sitios con construccion de concreto.

Preparación de los estanques, reservorio, bordos y canales de salida	Flora	No existe agente de cambio ya que el polígono del proyecto carece totalmente de este importante componente biológico y los que se logren establecer sobre canales de llamada y drenes se respetaran.
	Suelo	Sellado del suelo en las etapas constructivas del proyecto con la afectación de 367.00 m^2 que soporta las infraestructuras de piso de concreto como compuertas de entrada y salida, carcamo de bombeo, bodegas, campamento y fosa séptica. Posible grado de erosión por viento y agua al dejar expuesto sin agua el espejo de agua de la granja, bordos y caminos durante la etapa de secado, afectación del drenaje vertical en sitios con construccion de concreto.

Preparación de los estanques, reservorio, bordos y canales de salida	Flora	No existe agente de cambio ya que el polígono del proyecto carece totalmente de este importante componente biológico y los que se logren establecer sobre canales de llamada y drenes se respetaran.
	Suelo	Sellado del suelo en las etapas constructivas del proyecto con la afectación de 367.00 m^2 que soporta las infraestructuras de piso de concreto como compuertas de entrada y salida, carcamo de bombeo, bodegas, campamento y fosa séptica. Posible grado de erosión por viento y agua al dejar expuesto sin agua el espejo de agua de la granja, bordos y caminos durante la etapa de secado, afectación del drenaje vertical en sitios con construccion de concreto.

Preparación de los estanques, reservorio, bordos y canales de salida	Flora	No existe agente de cambio ya que el polígono del proyecto carece totalmente de este importante componente biológico y los que se logren establecer sobre canales de llamada y drenes se respetaran.
	Suelo	Sellado del suelo en las etapas constructivas del proyecto con la afectación de 367.00 m^2 que soporta las infraestructuras de piso de concreto como compuertas de entrada y salida, carcamo de bombeo, bodegas, campamento y fosa séptica. Posible grado de erosión por viento y agua al dejar expuesto sin agua el espejo de agua de la granja, bordos y caminos durante la etapa de secado, afectación del drenaje vertical en sitios con construccion de concreto.

Preparación de los estanques, reservorio, bordos y canales de salida	Flora	No existe agente de cambio ya que el polígono del proyecto carece totalmente de este importante componente biológico y los que se logren establecer sobre canales de llamada y drenes se respetaran.
	Suelo	Sellado del suelo en las etapas constructivas del proyecto con la afectación de 367.00 m^2 que soporta las infraestructuras de piso de concreto como compuertas de entrada y salida, carcamo de bombeo, bodegas, campamento y fosa séptica. Posible grado de erosión por viento y agua al dejar expuesto sin agua el espejo de agua de la granja, bordos y caminos durante la etapa de secado, afectación del drenaje vertical en sitios con construccion de concreto.

Preparación de los estanques, reservorio, bordos y canales de salida	Flora	No existe agente de cambio ya que el polígono del proyecto carece totalmente de este importante componente biológico y los que se logren establecer sobre canales de llamada y drenes se respetaran.
	Suelo	Sellado del suelo en las etapas constructivas del proyecto con la afectación de 367.00 m^2 que soporta las infraestructuras de piso de concreto como compuertas de entrada y salida, carcamo de bombeo, bodegas, campamento y fosa séptica. Posible grado de erosión por viento y agua al dejar expuesto sin agua el espejo de agua de la granja, bordos y caminos durante la etapa de secado, afectación del drenaje vertical en sitios con construccion de concreto.

Preparación de los estanques, reservorio, bordos y canales de salida	Flora	No existe agente de cambio ya que el polígono del proyecto carece totalmente de este importante componente biológico y los que se logren establecer sobre canales de llamada y drenes se respetaran.
	Suelo	Sellado del suelo en las etapas constructivas del proyecto con la afectación de 367.00 m^2 que soporta las infraestructuras de piso de concreto como compuertas de entrada y salida, carcamo de bombeo, bodegas, campamento y fosa séptica. Posible grado de erosión por viento y agua al dejar expuesto sin agua el espejo de agua de la granja, bordos y caminos durante la etapa de secado, afectación del drenaje vertical en sitios con construccion de concreto.

Preparación de los estanques, reservorio, bordos y canales de salida	Flora	No existe agente de cambio ya que el polígono del proyecto carece totalmente de este importante componente biológico y los que se logren establecer sobre canales de llamada y drenes se respetaran.
	Suelo	Sellado del suelo en las etapas constructivas del proyecto con la afectación de 367.00 m^2 que soporta las infraestructuras de piso de concreto como compuertas de entrada y salida, carcamo de bombeo, bodegas, campamento y fosa séptica. Posible grado de erosión por viento y agua al dejar expuesto sin agua el espejo de agua de la granja, bordos y caminos durante la etapa de secado, afectación del drenaje vertical en sitios con construccion de concreto.

Preparación de los estanques, reservorio, bordos y canales de salida	Flora	No existe agente de cambio ya que el polígono del proyecto carece totalmente de este importante componente biológico y los que se logren establecer sobre canales de llamada y drenes se respetaran.
	Suelo	Sellado del suelo en las etapas constructivas del proyecto con la afectación de 367.00 m^2 que soporta las infraestructuras de piso de concreto como compuertas de entrada y salida, carcamo de bombeo, bodegas, campamento y fosa séptica. Posible grado de erosión por viento y agua al dejar expuesto sin agua el espejo de agua de la granja, bordos y caminos durante la etapa de secado, afectación del drenaje vertical en sitios con construccion de concreto.

Preparación de los estanques, reservorio, bordos y canales de salida	Flora	No existe agente de cambio ya que el polígono del proyecto carece totalmente de este importante componente biológico y los que se logren establecer sobre canales de llamada y drenes se respetaran.
	Suelo	Sellado del suelo en las etapas constructivas del proyecto con la afectación de 367.00 m^2 que soporta las infraestructuras de piso de concreto como compuertas de entrada y salida, carcamo de bombeo, bodegas, campamento y fosa séptica. Posible grado de erosión por viento y agua al dejar expuesto sin agua el espejo de agua de la granja, bordos y caminos durante la etapa de secado, afectación del drenaje vertical en sitios con construccion de concreto.

Preparación de los estanques, reservorio, bordos y canales de salida	Flora	No existe agente de cambio ya que el polígono del proyecto carece totalmente de este importante componente biológico y los que se logren establecer sobre canales de llamada y drenes se respetaran.
	Suelo	Sellado del suelo en las etapas constructivas del proyecto con la afectación de 367.00 m^2 que soporta las infraestructuras de piso de concreto como compuertas de entrada y salida, carcamo de bombeo, bodegas, campamento y fosa séptica. Posible grado de erosión por viento y agua al dejar expuesto sin agua el espejo de agua de la granja, bordos y caminos durante la etapa de secado, afectación del drenaje vertical en sitios con construccion de concreto.

Preparación de los estanques, reservorio, bordos y canales de salida	Flora	No existe agente de cambio ya que el polígono del proyecto carece totalmente de este importante componente biológico y los que se logren establecer sobre canales de llamada y drenes se respetaran.
	Suelo	Sellado del suelo en las etapas constructivas del proyecto con la afectación de 367.00 m^2 que soporta las infraestructuras de piso de concreto como compuertas de entrada y salida, carcamo de bombeo, bodegas, campamento y fosa séptica. Posible grado de erosión por viento y agua al dejar expuesto sin agua el espejo de agua de la granja, bordos y caminos durante la etapa de secado, afectación del drenaje vertical en sitios con construccion de concreto.

Preparación de los estanques, reservorio, bordos y canales de salida	Flora	No existe agente de cambio ya que el polígono del proyecto carece totalmente de este importante componente biológico y los que se logren establecer sobre canales de llamada y drenes se respetaran.
	Suelo	Sellado del suelo en las etapas constructivas del proyecto con la afectación de 367.00 m^2 que soporta las infraestructuras de piso de concreto como compuertas de entrada y salida, carcamo de bombeo, bodegas, campamento y fosa séptica. Posible grado de erosión por viento y agua al dejar expuesto sin agua el espejo de agua de la granja, bordos y caminos durante la etapa de secado, afectación del drenaje vertical en sitios con construccion de concreto.

Preparación de los estanques, reservorio, bordos y canales de salida	Flora	No existe agente de cambio ya que el polígono del proyecto carece totalmente de este importante componente biológico y los que se logren establecer sobre canales de llamada y drenes se respetaran.
	Suelo	Sellado del suelo en las etapas constructivas del proyecto con la afectación de 367.00 m^2 que soporta las infraestructuras de piso de concreto como compuertas de entrada y salida, carcamo de bombeo, bodegas, campamento y fosa séptica. Posible grado de erosión por viento y agua al dejar expuesto sin agua el espejo de agua de la granja, bordos y caminos durante la etapa de secado, afectación del drenaje vertical en sitios con construccion de concreto.

Preparación de los estanques, reservorio, bordos y canales de salida	Flora	No existe agente de cambio ya que el polígono del proyecto carece totalmente de este importante componente biológico y los que se logren establecer sobre canales de llamada y drenes se respetaran.
	Suelo	Sellado del suelo en las etapas constructivas del proyecto con la afectación de 367.00 m^2 que soporta las infraestructuras de piso de concreto como compuertas de entrada y salida, carcamo de bombeo, bodegas, campamento y fosa séptica. Posible grado de erosión por viento y agua al dejar expuesto sin agua el espejo de agua de la granja, bordos y caminos durante la etapa de secado, afectación del drenaje vertical en sitios con construccion de concreto.

Preparación de los estanques, reservorio, bordos y canales de salida	Flora	No existe agente de cambio ya que el polígono del proyecto carece totalmente de este importante componente biológico y los que se logren establecer sobre canales de llamada y drenes se respetaran.
	Suelo	Sellado del suelo en las etapas constructivas del proyecto con la afectación de 367.00 m^2 que soporta las infraestructuras de piso de concreto como compuertas de entrada y salida, carcamo de bombeo, bodegas, campamento y fosa séptica. Posible grado de erosión por viento y agua al dejar expuesto sin agua el espejo de agua de la granja, bordos y caminos durante la etapa de secado, afectación del drenaje vertical en sitios con construccion de concreto.

Preparación de los estanques, reservorio, bordos y canales de salida	Flora	No existe agente de cambio ya que el polígono del proyecto carece totalmente de este importante componente biológico y los que se logren establecer sobre canales de llamada y drenes se respetaran.
	Suelo	Sellado del suelo en las etapas constructivas del proyecto con la afectación de 367.00 m^2 que soporta las infraestructuras de piso de concreto como compuertas de entrada y salida, carcamo de bombeo, bodegas, campamento y fosa séptica. Posible grado de erosión por viento y agua al dejar expuesto sin agua el espejo de agua de la granja, bordos y caminos durante la etapa de secado, afectación del drenaje vertical en sitios con construccion de concreto.

Preparación de los estanques, reservorio, bordos y canales de salida	Flora	No existe agente de cambio ya que el polígono del proyecto carece totalmente de este importante componente biológico y los que se logren establecer sobre canales de llamada y drenes se respetaran.
	Suelo	Sellado del suelo en las etapas constructivas del proyecto con la afectación de 367.00 m^2 que soporta las infraestructuras de piso de concreto como compuertas de entrada y salida, carcamo de bombeo, bodegas, campamento y fosa séptica. Posible grado de erosión por viento y agua al dejar expuesto sin agua el espejo de agua de la granja, bordos y caminos durante la etapa de secado, afectación del drenaje vertical en sitios con construccion de concreto.

Preparación de los estanques, reservorio, bordos y canales de salida	Flora	No existe agente de cambio ya que el polígono del proyecto carece totalmente de este importante componente biológico y los que se logren establecer sobre canales de llamada y drenes se respetaran.
	Suelo	Sellado del suelo en las etapas constructivas del proyecto con la afectación de 367.00 m^2 que soporta las infraestructuras de piso de concreto como compuertas de entrada y salida, carcamo de bombeo, bodegas, campamento y fosa séptica. Posible grado de erosión por viento y agua al dejar expuesto sin agua el espejo de agua de la granja, bordos y caminos durante la etapa de secado, afectación del drenaje vertical en sitios con construccion de concreto.

Preparación de los estanques, reservorio, bordos y canales de salida	Flora	No existe agente de cambio ya que el polígono del proyecto carece totalmente de este importante componente biológico y los que se logren establecer sobre canales de llamada y drenes se respetaran.
	Suelo	Sellado del suelo en las etapas constructivas del proyecto con la afectación de 367.00 m^2 que soporta las infraestructuras de piso de concreto como compuertas de entrada y salida, carcamo de bombeo, bodegas, campamento y fosa séptica. Posible grado de erosión por viento y agua al dejar expuesto sin agua el espejo de agua de la granja, bordos y caminos durante la etapa de secado, afectación del drenaje vertical en sitios con construccion de concreto.

Preparación de los estanques, reservorio, bordos y canales de salida	Flora	No existe agente de cambio ya que el polígono del proyecto carece totalmente de este importante componente biológico y los que se logren establecer sobre canales de llamada y drenes se respetaran.
	Suelo	Sellado del suelo en las etapas constructivas del proyecto con la afectación de 367.00 m^2 que soporta las infraestructuras de piso de concreto como compuertas de entrada y salida, carcamo de bombeo, bodegas, campamento y fosa séptica. Posible grado de erosión por viento y agua al dejar expuesto sin agua el espejo de agua de la granja, bordos y caminos durante la etapa de secado, afectación del drenaje vertical en sitios con construccion de concreto.

Preparación de los estanques, reservorio, bordos y canales de salida	Flora	No existe agente de cambio ya que el polígono del proyecto carece totalmente de este importante componente biológico y los que se logren establecer sobre canales de llamada y drenes se respetaran.
	Suelo	Sellado del suelo en las etapas constructivas del proyecto con la afectación de 367.00 m^2 que soporta las infraestructuras de piso de concreto como compuertas de entrada y salida, carcamo de bombeo, bodegas, campamento y fosa séptica. Posible grado de erosión por viento y agua al dejar expuesto sin agua el espejo de agua de la granja, bordos y caminos durante la etapa de secado, afectación del drenaje vertical en sitios con construccion de concreto.

Preparación de los estanques, reservorio, bordos y canales de salida	Flora	No existe agente de cambio ya que el polígono del proyecto carece totalmente de este importante componente biológico y los que se logren establecer sobre canales de llamada y drenes se respetaran.
	Suelo	Sellado del suelo en las etapas constructivas del proyecto con la afectación de 367.00 m^2 que soporta las infraestructuras de piso de concreto como compuertas de entrada y salida, carcamo de bombeo, bodegas, campamento y fosa séptica. Posible grado de erosión por viento y agua al dejar expuesto sin agua el espejo de agua de la granja, bordos y caminos durante la etapa de secado, afectación del drenaje vertical en sitios con construccion de concreto.

Preparación de los estanques, reservorio, bordos y canales de salida	Flora	No existe agente de cambio ya que el polígono del proyecto carece totalmente de este importante componente biológico y los que se logren establecer sobre canales de llamada y drenes se respetaran.
	Suelo	Sellado del suelo en las etapas constructivas del proyecto con la afectación de 367.00 m^2 que soporta las infraestructuras de piso de concreto como compuertas de entrada y salida, carcamo de bombeo, bodegas, campamento y fosa séptica. Posible grado de erosión por viento y agua al dejar expuesto sin agua el espejo de agua de la granja, bordos y caminos durante la etapa de secado, afectación del drenaje vertical en sitios con construccion de concreto.

Preparación de los estanques, reservorio, bordos y canales de salida	Flora	No existe agente de cambio ya que el polígono del proyecto carece totalmente de este importante componente biológico y los que se logren establecer sobre canales de llamada y drenes se respetaran.
	Suelo	Sellado del suelo en las etapas constructivas del proyecto con la afectación de 367.00 m^2 que soporta las infraestructuras de piso de concreto como compuertas de entrada y salida, carcamo de bombeo, bodegas, campamento y fosa séptica. Posible grado de erosión por viento y agua al dejar expuesto sin agua el espejo de agua de la granja, bordos y caminos durante la etapa de secado, afectación del drenaje vertical en sitios con construccion de concreto.

Preparación de los estanques, reservorio, bordos y canales de salida	Flora	No existe agente de cambio ya que el polígono del proyecto carece totalmente de este importante componente biológico y los que se logren establecer sobre canales de llamada y drenes se respetaran.
	Suelo	Sellado del suelo en las etapas constructivas del proyecto con la afectación de 367.00 m^2 que soporta las infraestructuras de piso de concreto como compuertas de entrada y salida, carcamo de bombeo, bodegas, campamento y fosa séptica. Posible grado de erosión por viento y agua al dejar expuesto sin agua el espejo de agua de la granja, bordos y caminos durante la etapa de secado, afectación del drenaje vertical en sitios con construccion de concreto.

Preparación de los estanques, reservorio, bordos y canales de salida	Flora	No existe agente de cambio ya que el polígono del proyecto carece totalmente de este importante componente biológico y los que se logren establecer sobre canales de llamada y drenes se respetaran.
	Suelo	Sellado del suelo en las etapas constructivas del proyecto con la afectación de 367.00 m^2 que soporta las infraestructuras de piso de concreto como compuertas de entrada y salida, carcamo de bombeo, bodegas, campamento y fosa séptica. Posible grado de erosión por viento y agua al dejar expuesto sin agua el espejo de agua de la granja, bordos y caminos durante la etapa de secado, afectación del drenaje vertical en sitios con construccion de concreto.

Preparación de los estanques, reservorio, bordos y canales de salida	Flora	No existe agente de cambio ya que el polígono del proyecto carece totalmente de este importante componente biológico y los que se logren establecer sobre canales de llamada y drenes se respetaran.
	Suelo	Sellado del suelo en las etapas constructivas del proyecto con la afectación de 367.00 m^2 que soporta las infraestructuras de piso de concreto como compuertas de entrada y salida, carcamo de bombeo, bodegas, campamento y fosa séptica. Posible grado de erosión por viento y agua al dejar expuesto sin agua el espejo de agua de la granja, bordos y caminos durante la etapa de secado, afectación del drenaje vertical en sitios con construccion de concreto.

Preparación de los estanques, reservorio, bordos y canales de salida	Flora	No existe agente de cambio ya que el polígono del proyecto carece totalmente de este importante componente biológico y los que se logren establecer sobre canales de llamada y drenes se respetaran.
	Suelo	Sellado del suelo en las etapas constructivas del proyecto con la afectación de 367.00 m^2 que soporta las infraestructuras de piso de concreto como compuertas de entrada y salida, carcamo de bombeo, bodegas, campamento y fosa séptica. Posible grado de erosión por viento y agua al dejar expuesto sin agua el espejo de agua de la granja, bordos y caminos durante la etapa de secado, afectación del drenaje vertical en sitios con construccion de concreto.

Preparación de los estanques, reservorio, bordos y canales de salida	Flora	No existe agente de cambio ya que el polígono del proyecto carece totalmente de este importante componente biológico y los que se logren establecer sobre canales de llamada y drenes se respetaran.
	Suelo	Sellado del suelo en las etapas constructivas del proyecto con la afectación de 367.00 m^2 que soporta las infraestructuras de piso de concreto como compuertas de entrada y salida, carcamo de bombeo, bodegas, campamento y fosa séptica. Posible grado de erosión por viento y agua al dejar expuesto sin agua el espejo de agua de la granja, bordos y caminos durante la etapa de secado, afectación del drenaje vertical en sitios con construccion de concreto.

Preparación de los estanques, reservorio, bordos y canales de salida	Flora	No existe agente de cambio ya que el polígono del proyecto carece totalmente de este importante componente biológico y los que se logren establecer sobre canales de llamada y drenes se respetaran.
	Suelo	Sellado del suelo en las etapas constructivas del proyecto con la afectación de 367.00 m^2 que soporta las infraestructuras de piso de concreto como compuertas de entrada y salida, carcamo de bombeo, bodegas, campamento y fosa séptica. Posible grado de erosión por viento y agua al dejar expuesto sin agua el espejo de agua de la granja, bordos y caminos durante la etapa de secado, afectación del drenaje vertical en sitios con construccion de concreto.

Preparación de los estanques, reservorio, bordos y canales de salida	Flora	No existe agente de cambio ya que el polígono del proyecto carece totalmente de este importante componente biológico y los que se logren establecer sobre canales de llamada y drenes se respetaran.
	Suelo	Sellado del suelo en las etapas constructivas del proyecto con la afectación de 367.00 m^2 que soporta las infraestructuras de piso de concreto como compuertas de entrada y salida, carcamo de bombeo, bodegas, campamento y fosa séptica. Posible grado de erosión por viento y agua al dejar expuesto sin agua el espejo de agua de la granja, bordos y caminos durante la etapa de secado, afectación del drenaje vertical en sitios con construccion de concreto.

Preparación de los estanques, reservorio, bordos y canales de salida	Flora	No existe agente de cambio ya que el polígono del proyecto carece totalmente de este importante componente biológico y los que se logren establecer sobre canales de llamada y drenes se respetaran.
	Suelo	Sellado del suelo en las etapas constructivas del proyecto con la afectación de 367.00 m^2 que soporta las infraestructuras de piso de concreto como compuertas de entrada y salida, carcamo de bombeo, bodegas, campamento y fosa séptica. Posible grado de erosión por viento y agua al dejar expuesto sin agua el espejo de agua de la granja, bordos y caminos durante la etapa de secado, afectación del drenaje vertical en sitios con construccion de concreto.

Preparación de los estanques, reservorio, bordos y canales de salida	Flora	No existe agente de cambio ya que el polígono del proyecto carece totalmente de este importante componente biológico y los que se logren establecer sobre canales de llamada y drenes se respetaran.
	Suelo	Sellado del suelo en las etapas constructivas del proyecto con la afectación de 367.00 m^2 que soporta las infraestructuras de piso de concreto como compuertas de entrada y salida, carcamo de bombeo, bodegas, campamento y fosa séptica. Posible grado de erosión por viento y agua al dejar expuesto sin agua el espejo de agua de la granja, bordos y caminos durante la etapa de secado, afectación del drenaje vertical en sitios con construccion de concreto.

Preparación de los estanques, reservorio, bordos y canales de salida	Flora	No existe agente de cambio ya que el polígono del proyecto carece totalmente de este importante componente biológico y los que se logren establecer sobre canales de llamada y drenes se respetaran.
	Suelo	Sellado del suelo en las etapas constructivas del proyecto con la afectación de 367.00 m^2 que soporta las infraestructuras de piso de concreto como compuertas de entrada y salida, carcamo de bombeo, bodegas, campamento y fosa séptica. Posible grado de erosión por viento y agua al dejar expuesto sin agua el espejo de agua de la granja, bordos y caminos durante la etapa de secado, afectación del drenaje vertical en sitios con construccion de concreto.

Preparación de los estanques, reservorio, bordos y canales de salida	Flora	No existe agente de cambio ya que el polígono del proyecto carece totalmente de este importante componente biológico y los que se logren establecer sobre canales de llamada y drenes se respetaran.
	Suelo	Sellado del suelo en las etapas constructivas del proyecto con la afectación de 367.00 m^2 que soporta las infraestructuras de piso de concreto como compuertas de entrada y salida, carcamo de bombeo, bodegas, campamento y fosa séptica. Posible grado de erosión por viento y agua al dejar expuesto sin agua el espejo de agua de la granja, bordos y caminos durante la etapa de secado, afectación del drenaje vertical en sitios con construccion de concreto.

Preparación de los estanques, reservorio, bordos y canales de salida	Flora	No existe agente de cambio ya que el polígono del proyecto carece totalmente de este importante componente biológico y los que se logren establecer sobre canales de llamada y drenes se respetaran.
	Suelo	Sellado del suelo en las etapas constructivas del proyecto con la afectación de 367.00 m^2 que soporta las infraestructuras de piso de concreto como compuertas de entrada y salida, carcamo de bombeo, bodegas, campamento y fosa séptica. Posible grado de erosión por viento y agua al dejar expuesto sin agua el espejo de agua de la granja, bordos y caminos durante la etapa de secado, afectación del drenaje vertical en sitios con construccion de concreto.

Preparación de los estanques, reservorio, bordos y canales de salida	Flora	No existe agente de cambio ya que el polígono del proyecto carece totalmente de este importante componente biológico y los que se logren establecer sobre canales de llamada y drenes se respetaran.
	Suelo	Sellado del suelo en las etapas constructivas del proyecto con la afectación de 367.00 m^2 que soporta las infraestructuras de piso de concreto como compuertas de entrada y salida, carcamo de bombeo, bodegas, campamento y fosa séptica. Posible grado de erosión por viento y agua al dejar expuesto sin agua el espejo de agua de la granja, bordos y caminos durante la etapa de secado, afectación del drenaje vertical en sitios con construccion de concreto.

Preparación de los estanques, reservorio, bordos y canales de salida	Flora	No existe agente de cambio ya que el polígono del proyecto carece totalmente de este importante componente biológico y los que se logren establecer sobre canales de llamada y drenes se respetaran.
	Suelo	Sellado del suelo en las etapas constructivas del proyecto con la afectación de 367.00 m^2 que soporta las infraestructuras de piso de concreto como compuertas de entrada y salida, carcamo de bombeo, bodegas, campamento y fosa séptica. Posible grado de erosión por viento y agua al dejar expuesto sin agua el espejo de agua de la granja, bordos y caminos durante la etapa de secado, afectación del drenaje vertical en sitios con construccion de concreto.

Preparación de los estanques, reservorio, bordos y canales de salida	Flora	No existe agente de cambio ya que el polígono del proyecto carece totalmente de este importante componente biológico y los que se logren establecer sobre canales de llamada y drenes se respetaran.
	Suelo	Sellado del suelo en las etapas constructivas del proyecto con la afectación de 367.00 m^2 que soporta las infraestructuras de piso de concreto como compuertas de entrada y salida, carcamo de bombeo, bodegas, campamento y fosa séptica. Posible grado de erosión por viento y agua al dejar expuesto sin agua el espejo de agua de la granja, bordos y caminos durante la etapa de secado, afectación del drenaje vertical en sitios con construccion de concreto.

Preparación de los estanques, reservorio, bordos y canales de salida	Flora	No existe agente de cambio ya que el polígono del proyecto carece totalmente de este importante componente biológico y los que se logren establecer sobre canales de llamada y drenes se respetaran.
	Suelo	Sellado del suelo en las etapas constructivas del proyecto con la afectación de 367.00 m^2 que soporta las infraestructuras de piso de concreto como compuertas de entrada y salida, carcamo de bombeo, bodegas, campamento y fosa séptica. Posible grado de erosión por viento y agua al dejar expuesto sin agua el espejo de agua de la granja, bordos y caminos durante la etapa de secado, afectación del drenaje vertical en sitios con construccion de concreto.

Preparación de los estanques, reservorio, bordos y canales de salida	Flora	No existe agente de cambio ya que el polígono del proyecto carece totalmente de este importante componente biológico y los que se logren establecer sobre canales de llamada y drenes se respetaran.
	Suelo	Sellado del suelo en las etapas constructivas del proyecto con la afectación de 367.00 m^2 que soporta las infraestructuras de piso de concreto como compuertas de entrada y salida, carcamo de bombeo, bodegas, campamento y fosa séptica. Posible grado de erosión por viento y agua al dejar expuesto sin agua el espejo de agua de la granja, bordos y caminos durante la etapa de secado, afectación del drenaje vertical en sitios con construccion de concreto.

Preparación de los estanques, reservorio, bordos y canales de salida	Flora	No existe agente de cambio ya que el polígono del proyecto carece totalmente de este importante componente biológico y los que se logren establecer sobre canales de llamada y drenes se respetaran.
	Suelo	Sellado del suelo en las etapas constructivas del proyecto con la afectación de 367.00 m^2 que soporta las infraestructuras de piso de concreto como compuertas de entrada y salida, carcamo de bombeo, bodegas, campamento y fosa séptica. Posible grado de erosión por viento y agua al dejar expuesto sin agua el espejo de agua de la granja, bordos y caminos durante la etapa de secado, afectación del drenaje vertical en sitios con construccion de concreto.

Preparación de los estanques, reservorio, bordos y canales de salida	Flora	No existe agente de cambio ya que el polígono del proyecto carece totalmente de este importante componente biológico y los que se logren establecer sobre canales de llamada y drenes se respetaran.
	Suelo	Sellado del suelo en las etapas constructivas del proyecto con la afectación de 367.00 m^2 que soporta las infraestructuras de piso de concreto como compuertas de entrada y salida, carcamo de bombeo, bodegas, campamento y fosa séptica. Posible grado de erosión por viento y agua al dejar expuesto sin agua el espejo de agua de la granja, bordos y caminos durante la etapa de secado, afectación del drenaje vertical en sitios con construccion de concreto.

Preparación de los estanques, reservorio, bordos y canales de salida	Flora	No existe agente de cambio ya que el polígono del proyecto carece totalmente de este importante componente biológico y los que se logren establecer sobre canales de llamada y drenes se respetaran.
	Suelo	Sellado del suelo en las etapas constructivas del proyecto con la afectación de 367.00 m^2 que soporta las infraestructuras de piso de concreto como compuertas de entrada y salida, carcamo de bombeo, bodegas, campamento y fosa séptica. Posible grado de erosión por viento y agua al dejar expuesto sin agua el espejo de agua de la granja, bordos y caminos durante la etapa de secado, afectación del drenaje vertical en sitios con construccion de concreto.

Preparación de los estanques, reservorio, bordos y canales de salida	Flora	No existe agente de cambio ya que el polígono del proyecto carece totalmente de este importante componente biológico y los que se logren establecer sobre canales de llamada y drenes se respetaran.
	Suelo	Sellado del suelo en las etapas constructivas del proyecto con la afectación de 367.00 m^2 que soporta las infraestructuras de piso de concreto como compuertas de entrada y salida, carcamo de bombeo, bodegas, campamento y fosa séptica. Posible grado de erosión por viento y agua al dejar expuesto sin agua el espejo de agua de la granja, bordos y caminos durante la etapa de secado, afectación del drenaje vertical en sitios con construccion de concreto.

Preparación de los estanques, reservorio, bordos y canales de salida	Flora	No existe agente de cambio ya que el polígono del proyecto carece totalmente de este importante componente biológico y los que se logren establecer sobre canales de llamada y drenes se respetaran.
	Suelo	Sellado del suelo en las etapas constructivas del proyecto con la afectación de 367.00 m^2 que soporta las infraestructuras de piso de concreto como compuertas de entrada y salida, carcamo de bombeo, bodegas, campamento y fosa séptica. Posible grado de erosión por viento y agua al dejar expuesto sin agua el espejo de agua de la granja, bordos y caminos durante la etapa de secado, afectación del drenaje vertical en sitios con construccion de concreto.

Preparación de los estanques, reservorio, bordos y canales de salida	Flora	No existe agente de cambio ya que el polígono del proyecto carece totalmente de este importante componente biológico y los que se logren establecer sobre canales de llamada y drenes se respetaran.
	Suelo	Sellado del suelo en las etapas constructivas del proyecto con la afectación de 367.00 m^2 que soporta las infraestructuras de piso de concreto como compuertas de entrada y salida, carcamo de bombeo, bodegas, campamento y fosa séptica. Posible grado de erosión por viento y agua al dejar expuesto sin agua el espejo de agua de la granja, bordos y caminos durante la etapa de secado, afectación del drenaje vertical en sitios con construccion de concreto.

Preparación de los estanques, reservorio, bordos y canales de salida	Flora	No existe agente de cambio ya que el polígono del proyecto carece totalmente de este importante componente biológico y los que se logren establecer sobre canales de llamada y drenes se respetaran.
	Suelo	Sellado del suelo en las etapas constructivas del proyecto con la afectación de 367.00 m^2 que soporta las infraestructuras de piso de concreto como compuertas de entrada y salida, carcamo de bombeo, bodegas, campamento y fosa séptica. Posible grado de erosión por viento y agua al dejar expuesto sin agua el espejo de agua de la granja, bordos y caminos durante la etapa de secado, afectación del drenaje vertical en sitios con construccion de concreto.

Preparación de los estanques, reservorio, bordos y canales de salida	Flora	No existe agente de cambio ya que el polígono del proyecto carece totalmente de este importante componente biológico y los que se logren establecer sobre canales de llamada y drenes se respetaran.
	Suelo	Sellado del suelo en las etapas constructivas del proyecto con la afectación de 367.00 m^2 que soporta las infraestructuras de piso de concreto como compuertas de entrada y salida, carcamo de bombeo, bodegas, campamento y fosa séptica. Posible grado de erosión por viento y agua al dejar expuesto sin agua el espejo de agua de la granja, bordos y caminos durante la etapa de secado, afectación del drenaje vertical en sitios con construccion de concreto.

Preparación de los estanques, reservorio, bordos y canales de salida	Flora	No existe agente de cambio ya que el polígono del proyecto carece totalmente de este importante componente biológico y los que se logren establecer sobre canales de llamada y drenes se respetaran.
	Suelo	Sellado del suelo en las etapas constructivas del proyecto con la afectación de 367.00 m^2 que soporta las infraestructuras de piso de concreto como compuertas de entrada y salida, carcamo de bombeo, bodegas, campamento y fosa séptica. Posible grado de erosión por viento y agua al dejar expuesto sin agua el espejo de agua de la granja, bordos y caminos durante la etapa de secado, afectación del drenaje vertical en sitios con construccion de concreto.

Preparación de los estanques, reservorio, bordos y canales de salida	Flora	No existe agente de cambio ya que el polígono del proyecto carece totalmente de este importante componente biológico y los que se logren establecer sobre canales de llamada y drenes se respetaran.
	Suelo	Sellado del suelo en las etapas constructivas del proyecto con la afectación de 367.00 m^2 que soporta las infraestructuras de piso de concreto como compuertas de entrada y salida, carcamo de bombeo, bodegas, campamento y fosa séptica. Posible grado de erosión por viento y agua al dejar expuesto sin agua el espejo de agua de la granja, bordos y caminos durante la etapa de secado, afectación del drenaje vertical en sitios con construccion de concreto.

Preparación de los estanques, reservorio, bordos y canales de salida	Flora	No existe agente de cambio ya que el polígono del proyecto carece totalmente de este importante componente biológico y los que se logren establecer sobre canales de llamada y drenes se respetaran.
	Suelo	Sellado del suelo en las etapas constructivas del proyecto con la afectación de 367.00 m^2 que soporta las infraestructuras de piso de concreto como compuertas de entrada y salida, carcamo de bombeo, bodegas, campamento y fosa séptica. Posible grado de erosión por viento y agua al dejar expuesto sin agua el espejo de agua de la granja, bordos y caminos durante la etapa de secado, afectación del drenaje vertical en sitios con construccion de concreto.

Preparación de los estanques, reservorio, bordos y canales de salida	Flora	No existe agente de cambio ya que el polígono del proyecto carece totalmente de este importante componente biológico y los que se logren establecer sobre canales de llamada y drenes se respetaran.
	Suelo	Sellado del suelo en las etapas constructivas del proyecto con la afectación de 367.00 m^2 que soporta las infraestructuras de piso de concreto como compuertas de entrada y salida, carcamo de bombeo, bodegas, campamento y fosa séptica. Posible grado de erosión por viento y agua al dejar expuesto sin agua el espejo de agua de la granja, bordos y caminos durante la etapa de secado, afectación del drenaje vertical en sitios con construccion de concreto.

Preparación de los estanques, reservorio, bordos y canales de salida	Flora	No existe agente de cambio ya que el polígono del proyecto carece totalmente de este importante componente biológico y los que se logren establecer sobre canales de llamada y drenes se respetaran.
	Suelo	Sellado del suelo en las etapas constructivas del proyecto con la afectación de 367.00 m^2 que soporta las infraestructuras de piso de concreto como compuertas de entrada y salida, carcamo de bombeo, bodegas, campamento y fosa séptica. Posible grado de erosión por viento y agua al dejar expuesto sin agua el espejo de agua de la granja, bordos y caminos durante la etapa de secado, afectación del drenaje vertical en sitios con construccion de concreto.

Preparación de los estanques, reservorio, bordos y canales de salida	Flora	No existe agente de cambio ya que el polígono del proyecto carece totalmente de este importante componente biológico y los que se logren establecer sobre canales de llamada y drenes se respetaran.
	Suelo	Sellado del suelo en las etapas constructivas del proyecto con la afectación de 367.00 m^2 que soporta las infraestructuras de piso de concreto como compuertas de entrada y salida, carcamo de bombeo, bodegas, campamento y fosa séptica. Posible grado de erosión por viento y agua al dejar expuesto sin agua el espejo de agua de la granja, bordos y caminos durante la etapa de secado, afectación del drenaje vertical en sitios con construccion de concreto.

Preparación de los estanques, reservorio, bordos y canales de salida	Flora	No existe agente de cambio ya que el polígono del proyecto carece totalmente de este importante componente biológico y los que se logren establecer sobre canales de llamada y drenes se respetaran.
	Suelo	Sellado del suelo en las etapas constructivas del proyecto con la afectación de 367.00 m^2 que soporta las infraestructuras de piso de concreto como compuertas de entrada y salida, carcamo de bombeo, bodegas, campamento y fosa séptica. Posible grado de erosión por viento y agua al dejar expuesto sin agua el espejo de agua de la granja, bordos y caminos durante la etapa de secado, afectación del drenaje vertical en sitios con construccion de concreto.

Preparación de los estanques, reservorio, bordos y canales de salida	Flora	No existe agente de cambio ya que el polígono del proyecto carece totalmente de este importante componente biológico y los que se logren establecer sobre canales de llamada y drenes se respetaran.
	Suelo	Sellado del suelo en las etapas constructivas del proyecto con la afectación de 367.00 m^2 que soporta las infraestructuras de piso de concreto como compuertas de entrada y salida, carcamo de bombeo, bodegas, campamento y fosa séptica. Posible grado de erosión por viento y agua al dejar expuesto sin agua el espejo de agua de la granja, bordos y caminos durante la etapa de secado, afectación del drenaje vertical en sitios con construccion de concreto.

Preparación de los estanques, reservorio, bordos y canales de salida	Flora	No existe agente de cambio ya que el polígono del proyecto carece totalmente de este importante componente biológico y los que se logren establecer sobre canales de llamada y drenes se respetaran.
	Suelo	Sellado del suelo en las etapas constructivas del proyecto con la afectación de 367.00 m^2 que soporta las infraestructuras de piso de concreto como compuertas de entrada y salida, carcamo de bombeo, bodegas, campamento y fosa séptica. Posible grado de erosión por viento y agua al dejar expuesto sin agua el espejo de agua de la granja, bordos y caminos durante la etapa de secado, afectación del drenaje vertical en sitios con construccion de concreto.

Preparación de los estanques, reservorio, bordos y canales de salida	Flora	No existe agente de cambio ya que el polígono del proyecto carece totalmente de este importante componente biológico y los que se logren establecer sobre canales de llamada y drenes se respetaran.
	Suelo	Sellado del suelo en las etapas constructivas del proyecto con la afectación de 367.00 m^2 que soporta las infraestructuras de piso de concreto como compuertas de entrada y salida, carcamo de bombeo, bodegas, campamento y fosa séptica. Posible grado de erosión por viento y agua al dejar expuesto sin agua el espejo de agua de la granja, bordos y caminos durante la etapa de secado, afectación del drenaje vertical en sitios con construccion de concreto.

Preparación de los estanques, reservorio, bordos y canales de salida	Flora	No existe agente de cambio ya que el polígono del proyecto carece totalmente de este importante componente biológico y los que se logren establecer sobre canales de llamada y drenes se respetaran.
	Suelo	Sellado del suelo en las etapas constructivas del proyecto con la afectación de 367.00 m^2 que soporta las infraestructuras de piso de concreto como compuertas de entrada y salida, carcamo de bombeo, bodegas, campamento y fosa séptica. Posible grado de erosión por viento y agua al dejar expuesto sin agua el espejo de agua de la granja, bordos y caminos durante la etapa de secado, afectación del drenaje vertical en sitios con construccion de concreto.

Preparación de los estanques, reservorio, bordos y canales de salida	Flora	No existe agente de cambio ya que el polígono del proyecto carece totalmente de este importante componente biológico y los que se logren establecer sobre canales de llamada y drenes se respetaran.
	Suelo	Sellado del suelo en las etapas constructivas del proyecto con la afectación de 367.00 m^2 que soporta las infraestructuras de piso de concreto como compuertas de entrada y salida, carcamo de bombeo, bodegas, campamento y fosa séptica. Posible grado de erosión por viento y agua al dejar expuesto sin agua el espejo de agua de la granja, bordos y caminos durante la etapa de secado, afectación del drenaje vertical en sitios con construccion de concreto.

Preparación de los estanques, reservorio, bordos y canales de salida	Flora	No existe agente de cambio ya que el polígono del proyecto carece totalmente de este importante componente biológico y los que se logren establecer sobre canales de llamada y drenes se respetaran.
	Suelo	Sellado del suelo en las etapas constructivas del proyecto con la afectación de 367.00 m^2 que soporta las infraestructuras de piso de concreto como compuertas de entrada y salida, carcamo de bombeo, bodegas, campamento y fosa séptica. Posible grado de erosión por viento y agua al dejar expuesto sin agua el espejo de agua de la granja, bordos y caminos durante la etapa de secado, afectación del drenaje vertical en sitios con construccion de concreto.

Preparación de los estanques, reservorio, bordos y canales de salida	Flora	No existe agente de cambio ya que el polígono del proyecto carece totalmente de este importante componente biológico y los que se logren establecer sobre canales de llamada y drenes se respetaran.
	Suelo	Sellado del suelo en las etapas constructivas del proyecto con la afectación de 367.00 m^2 que soporta las infraestructuras de piso de concreto como compuertas de entrada y salida, carcamo de bombeo, bodegas, campamento y fosa séptica. Posible grado de erosión por viento y agua al dejar expuesto sin agua el espejo de agua de la granja, bordos y caminos durante la etapa de secado, afectación del drenaje vertical en sitios con construccion de concreto.

Preparación de los estanques, reservorio, bordos y canales de salida	Flora	No existe agente de cambio ya que el polígono del proyecto carece totalmente de este importante componente biológico y los que se logren establecer sobre canales de llamada y drenes se respetaran.
	Suelo	Sellado del suelo en las etapas constructivas del proyecto con la afectación de 367.00 m^2 que soporta las infraestructuras de piso de concreto como compuertas de entrada y salida, carcamo de bombeo, bodegas, campamento y fosa séptica. Posible grado de erosión por viento y agua al dejar expuesto sin agua el espejo de agua de la granja, bordos y caminos durante la etapa de secado, afectación del drenaje vertical en sitios con construccion de concreto.

Preparación de los estanques, reservorio, bordos y canales de salida	Flora	No existe agente de cambio ya que el polígono del proyecto carece totalmente de este importante componente biológico y los que se logren establecer sobre canales de llamada y drenes se respetaran.
	Suelo	Sellado del suelo en las etapas constructivas del proyecto con la afectación de 367.00 m^2 que soporta las infraestructuras de piso de concreto como compuertas de entrada y salida, carcamo de bombeo, bodegas, campamento y fosa séptica. Posible grado de erosión por viento y agua al dejar expuesto sin agua el espejo de agua de la granja, bordos y caminos durante la etapa de secado, afectación del drenaje vertical en sitios con construccion de concreto.

Preparación de los estanques, reservorio, bordos y canales de salida	Flora	No existe agente de cambio ya que el polígono del proyecto carece totalmente de este importante componente biológico y los que se logren establecer sobre canales de llamada y drenes se respetaran.
	Suelo	Sellado del suelo en las etapas constructivas del proyecto con la afectación de 367.00 m^2 que soporta las infraestructuras de piso de concreto como compuertas de entrada y salida, carcamo de bombeo, bodegas, campamento y fosa séptica. Posible grado de erosión por viento y agua al dejar expuesto sin agua el espejo de agua de la granja, bordos y caminos durante la etapa de secado, afectación del drenaje vertical en sitios con construccion de concreto.

Preparación de los estanques, reservorio, bordos y canales de salida	Flora	No existe agente de cambio ya que el polígono del proyecto carece totalmente de este importante componente biológico y los que se logren establecer sobre canales de llamada y drenes se respetaran.
	Suelo	Sellado del suelo en las etapas constructivas del proyecto con la afectación de 367.00 m^2 que soporta las infraestructuras de piso de concreto como compuertas de entrada y salida, carcamo de bombeo, bodegas, campamento y fosa séptica. Posible grado de erosión por viento y agua al dejar expuesto sin agua el espejo de agua de la granja, bordos y caminos durante la etapa de secado, afectación del drenaje vertical en sitios con construccion de concreto.

Preparación de los estanques, reservorio, bordos y canales de salida	Flora	No existe agente de cambio ya que el polígono del proyecto carece totalmente de este importante componente biológico y los que se logren establecer sobre canales de llamada y drenes se respetaran.
	Suelo	Sellado del suelo en las etapas constructivas del proyecto con la afectación de 367.00 m^2 que soporta las infraestructuras de piso de concreto como compuertas de entrada y salida, carcamo de bombeo, bodegas, campamento y fosa séptica. Posible grado de erosión por viento y agua al dejar expuesto sin agua el espejo de agua de la granja, bordos y caminos durante la etapa de secado, afectación del drenaje vertical en sitios con construccion de concreto.

Preparación de los estanques, reservorio, bordos y canales de salida	Flora	No existe agente de cambio ya que el polígono del proyecto carece totalmente de este importante componente biológico y los que se logren establecer sobre canales de llamada y drenes se respetaran.
	Suelo	Sellado del suelo en las etapas constructivas del proyecto con la afectación de 367.00 m^2 que soporta las infraestructuras de piso de concreto como compuertas de entrada y salida, carcamo de bombeo, bodegas, campamento y fosa séptica. Posible grado de erosión por viento y agua al dejar expuesto sin agua el espejo de agua de la granja, bordos y caminos durante la etapa de secado, afectación del drenaje vertical en sitios con construccion de concreto.

Preparación de los estanques, reservorio, bordos y canales de salida	Flora	No existe agente de cambio ya que el polígono del proyecto carece totalmente de este importante componente biológico y los que se logren establecer sobre canales de llamada y drenes se respetaran.
	Suelo	Sellado del suelo en las etapas constructivas del proyecto con la afectación de 367.00 m^2 que soporta las infraestructuras de piso de concreto como compuertas de entrada y salida, carcamo de bombeo, bodegas, campamento y fosa séptica. Posible grado de erosión por viento y agua al dejar expuesto sin agua el espejo de agua de la granja, bordos y caminos durante la etapa de secado, afectación del drenaje vertical en sitios con construccion de concreto.

Preparación de los estanques, reservorio, bordos y canales de salida	Flora	No existe agente de cambio ya que el polígono del proyecto carece totalmente de este importante componente biológico y los que se logren establecer sobre canales de llamada y drenes se respetaran.
	Suelo	Sellado del suelo en las etapas constructivas del proyecto con la afectación de 367.00 m^2 que soporta las infraestructuras de piso de concreto como compuertas de entrada y salida, carcamo de bombeo, bodegas, campamento y fosa séptica. Posible grado de erosión por viento y agua al dejar expuesto sin agua el espejo de agua de la granja, bordos y caminos durante la etapa de secado, afectación del drenaje vertical en sitios con construccion de concreto.

Preparación de los estanques, reservorio, bordos y canales de salida	Flora	No existe agente de cambio ya que el polígono del proyecto carece totalmente de este importante componente biológico y los que se logren establecer sobre canales de llamada y drenes se respetaran.
	Suelo	Sellado del suelo en las etapas constructivas del proyecto con la afectación de 367.00 m^2 que soporta las infraestructuras de piso de concreto como compuertas de entrada y salida, carcamo de bombeo, bodegas, campamento y fosa séptica. Posible grado de erosión por viento y agua al dejar expuesto sin agua el espejo de agua de la granja, bordos y caminos durante la etapa de secado, afectación del drenaje vertical en sitios con construccion de concreto.

Preparación de los estanques, reservorio, bordos y canales de salida	Flora	No existe agente de cambio ya que el polígono del proyecto carece totalmente de este importante componente biológico y los que se logren establecer sobre canales de llamada y drenes se respetaran.
	Suelo	Sellado del suelo en las etapas constructivas del proyecto con la afectación de 367.00 m^2 que soporta las infraestructuras de piso de concreto como compuertas de entrada y salida, carcamo de bombeo, bodegas, campamento y fosa séptica. Posible grado de erosión por viento y agua al dejar expuesto sin agua el espejo de agua de la granja, bordos y caminos durante la etapa de secado, afectación del drenaje vertical en sitios con construccion de concreto.

Preparación de los estanques, reservorio, bordos y canales de salida	Flora	No existe agente de cambio ya que el polígono del proyecto carece totalmente de este importante componente biológico y los que se logren establecer sobre canales de llamada y drenes se respetaran.
	Suelo	Sellado del suelo en las etapas constructivas del proyecto con la afectación de 367.00 m^2 que soporta las infraestructuras de piso de concreto como compuertas de entrada y salida, carcamo de bombeo, bodegas, campamento y fosa séptica. Posible grado de erosión por viento y agua al dejar expuesto sin agua el espejo de agua de la granja, bordos y caminos durante la etapa de secado, afectación del drenaje vertical en sitios con construccion de concreto.

Preparación de los estanques, reservorio, bordos y canales de salida	Flora	No existe agente de cambio ya que el polígono del proyecto carece totalmente de este importante componente biológico y los que se logren establecer sobre canales de llamada y drenes se respetaran.
	Suelo	Sellado del suelo en las etapas constructivas del proyecto con la afectación de 367.00 m^2 que soporta las infraestructuras de piso de concreto como compuertas de entrada y salida, carcamo de bombeo, bodegas, campamento y fosa séptica. Posible grado de erosión por viento y agua al dejar expuesto sin agua el espejo de agua de la granja, bordos y caminos durante la etapa de secado, afectación del drenaje vertical en sitios con construccion de concreto.

Preparación de los estanques, reservorio, bordos y canales de salida	Flora	No existe agente de cambio ya que el polígono del proyecto carece totalmente de este importante componente biológico y los que se logren establecer sobre canales de llamada y drenes se respetaran.
	Suelo	Sellado del suelo en las etapas constructivas del proyecto con la afectación de 367.00 m^2 que soporta las infraestructuras de piso de concreto como compuertas de entrada y salida, carcamo de bombeo, bodegas, campamento y fosa séptica. Posible grado de erosión por viento y agua al dejar expuesto sin agua el espejo de agua de la granja, bordos y caminos durante la etapa de secado, afectación del drenaje vertical en sitios con construccion de concreto.

Preparación de los estanques, reservorio, bordos y canales de salida	Flora	No existe agente de cambio ya que el polígono del proyecto carece totalmente de este importante componente biológico y los que se logren establecer sobre canales de llamada y drenes se respetaran.
	Suelo	Sellado del suelo en las etapas constructivas del proyecto con la afectación de 367.00 m^2 que soporta las infraestructuras de piso de concreto como compuertas de entrada y salida, carcamo de bombeo, bodegas, campamento y fosa séptica. Posible grado de erosión por viento y agua al dejar expuesto sin agua el espejo de agua de la granja, bordos y caminos durante la etapa de secado, afectación del drenaje vertical en sitios con construccion de concreto.

Preparación de los estanques, reservorio, bordos y canales de salida	Flora	No existe agente de cambio ya que el polígono del proyecto carece totalmente de este importante componente biológico y los que se logren establecer sobre canales de llamada y drenes se respetaran.
	Suelo	Sellado del suelo en las etapas constructivas del proyecto con la afectación de 367.00 m^2 que soporta las infraestructuras de piso de concreto como compuertas de entrada y salida, carcamo de bombeo, bodegas, campamento y fosa séptica. Posible grado de erosión por viento y agua al dejar expuesto sin agua el espejo de agua de la granja, bordos y caminos durante la etapa de secado, afectación del drenaje vertical en sitios con construccion de concreto.

Preparación de los estanques, reservorio, bordos y canales de salida	Flora	No existe agente de cambio ya que el polígono del proyecto carece totalmente de este importante componente biológico y los que se logren establecer sobre canales de llamada y drenes se respetaran.
	Suelo	Sellado del suelo en las etapas constructivas del proyecto con la afectación de 367.00 m^2 que soporta las infraestructuras de piso de concreto como compuertas de entrada y salida, carcamo de bombeo, bodegas, campamento y fosa séptica. Posible grado de erosión por viento y agua al dejar expuesto sin agua el espejo de agua de la granja, bordos y caminos durante la etapa de secado, afectación del drenaje vertical en sitios con construccion de concreto.

Preparación de los estanques, reservorio, bordos y canales de salida	Flora	No existe agente de cambio ya que el polígono del proyecto carece totalmente de este importante componente biológico y los que se logren establecer sobre canales de llamada y drenes se respetaran.
	Suelo	Sellado del suelo en las etapas constructivas del proyecto con la afectación de 367.00 m^2 que soporta las infraestructuras de piso de concreto como compuertas de entrada y salida, carcamo de bombeo, bodegas, campamento y fosa séptica. Posible grado de erosión por viento y agua al dejar expuesto sin agua el espejo de agua de la granja, bordos y caminos durante la etapa de secado, afectación del drenaje vertical en sitios con construccion de concreto.

Preparación de los estanques, reservorio, bordos y canales de salida	Flora	No existe agente de cambio ya que el polígono del proyecto carece totalmente de este importante componente biológico y los que se logren establecer sobre canales de llamada y drenes se respetaran.
	Suelo	Sellado del suelo en las etapas constructivas del proyecto con la afectación de 367.00 m^2 que soporta las infraestructuras de piso de concreto como compuertas de entrada y salida, carcamo de bombeo, bodegas, campamento y fosa séptica. Posible grado de erosión por viento y agua al dejar expuesto sin agua el espejo de agua de la granja, bordos y caminos durante la etapa de secado, afectación del drenaje vertical en sitios con construccion de concreto.

Preparación de los estanques, reservorio, bordos y canales de salida	Flora	No existe agente de cambio ya que el polígono del proyecto carece totalmente de este importante componente biológico y los que se logren establecer sobre canales de llamada y drenes se respetaran.
	Suelo	Sellado del suelo en las etapas constructivas del proyecto con la afectación de 367.00 m^2 que soporta las infraestructuras de piso de concreto como compuertas de entrada y salida, carcamo de bombeo, bodegas, campamento y fosa séptica. Posible grado de erosión por viento y agua al dejar expuesto sin agua el espejo de agua de la granja, bordos y caminos durante la etapa de secado, afectación del drenaje vertical en sitios con construccion de concreto.

Preparación de los estanques, reservorio, bordos y canales de salida	Flora	No existe agente de cambio ya que el polígono del proyecto carece totalmente de este importante componente biológico y los que se logren establecer sobre canales de llamada y drenes se respetaran.
	Suelo	Sellado del suelo en las etapas constructivas del proyecto con la afectación de 367.00 m^2 que soporta las infraestructuras de piso de concreto como compuertas de entrada y salida, carcamo de bombeo, bodegas, campamento y fosa séptica. Posible grado de erosión por viento y agua al dejar expuesto sin agua el espejo de agua de la granja, bordos y caminos durante la etapa de secado, afectación del drenaje vertical en sitios con construccion de concreto.

Preparación de los estanques, reservorio, bordos y canales de salida	Flora	No existe agente de cambio ya que el polígono del proyecto carece totalmente de este importante componente biológico y los que se logren establecer sobre canales de llamada y drenes se respetaran.
	Suelo	Sellado del suelo en las etapas constructivas del proyecto con la afectación de 367.00 m^2 que soporta las infraestructuras de piso de concreto como compuertas de entrada y salida, carcamo de bombeo, bodegas, campamento y fosa séptica. Posible grado de erosión por viento y agua al dejar expuesto sin agua el espejo de agua de la granja, bordos y caminos durante la etapa de secado, afectación del drenaje vertical en sitios con construccion de concreto.

Preparación de los estanques, reservorio, bordos y canales de salida	Flora	No existe agente de cambio ya que el polígono del proyecto carece totalmente de este importante componente biológico y los que se logren establecer sobre canales de llamada y drenes se respetaran.
	Suelo	Sellado del suelo en las etapas constructivas del proyecto con la afectación de 367.00 m^2 que soporta las infraestructuras de piso de concreto como compuertas de entrada y salida, carcamo de bombeo, bodegas, campamento y fosa séptica. Posible grado de erosión por viento y agua al dejar expuesto sin agua el espejo de agua de la granja, bordos y caminos durante la etapa de secado, afectación del drenaje vertical en sitios con construccion de concreto.

Preparación de los estanques, reservorio, bordos y canales de salida	Flora	No existe agente de cambio ya que el polígono del proyecto carece totalmente de este importante componente biológico y los que se logren establecer sobre canales de llamada y drenes se respetaran.
	Suelo	Sellado del suelo en las etapas constructivas del proyecto con la afectación de 367.00 m^2 que soporta las infraestructuras de piso de concreto como compuertas de entrada y salida, carcamo de bombeo, bodegas, campamento y fosa séptica. Posible grado de erosión por viento y agua al dejar expuesto sin agua el espejo de agua de la granja, bordos y caminos durante la etapa de secado, afectación del drenaje vertical en sitios con construccion de concreto.

Preparación de los estanques, reservorio, bordos y canales de salida	Flora	No existe agente de cambio ya que el polígono del proyecto carece totalmente de este importante componente biológico y los que se logren establecer sobre canales de llamada y drenes se respetaran.
	Suelo	Sellado del suelo en las etapas constructivas del proyecto con la afectación de 367.00 m^2 que soporta las infraestructuras de piso de concreto como compuertas de entrada y salida, carcamo de bombeo, bodegas, campamento y fosa séptica. Posible grado de erosión por viento y agua al dejar expuesto sin agua el espejo de agua de la granja, bordos y caminos durante la etapa de secado, afectación del drenaje vertical en sitios con construccion de concreto.

Preparación de los estanques, reservorio, bordos y canales de salida	Flora	No existe agente de cambio ya que el polígono del proyecto carece totalmente de este importante componente biológico y los que se logren establecer sobre canales de llamada y drenes se respetaran.
	Suelo	Sellado del suelo en las etapas constructivas del proyecto con la afectación de 367.00 m^2 que soporta las infraestructuras de piso de concreto como compuertas de entrada y salida, carcamo de bombeo, bodegas, campamento y fosa séptica. Posible grado de erosión por viento y agua al dejar expuesto sin agua el espejo de agua de la granja, bordos y caminos durante la etapa de secado, afectación del drenaje vertical en sitios con construccion de concreto.

Preparación de los estanques, reservorio, bordos y canales de salida	Flora	No existe agente de cambio ya que el polígono del proyecto carece totalmente de este importante componente biológico y los que se logren establecer sobre canales de llamada y drenes se respetaran.
	Suelo	Sellado del suelo en las etapas constructivas del proyecto con la afectación de 367.00 m^2 que soporta las infraestructuras de piso de concreto como compuertas de entrada y salida, carcamo de bombeo, bodegas, campamento y fosa séptica. Posible grado de erosión por viento y agua al dejar expuesto sin agua el espejo de agua de la granja, bordos y caminos durante la etapa de secado, afectación del drenaje vertical en sitios con construccion de concreto.

Preparación de los estanques, reservorio, bordos y canales de salida	Flora	No existe agente de cambio ya que el polígono del proyecto carece totalmente de este importante componente biológico y los que se logren establecer sobre canales de llamada y drenes se respetaran.
	Suelo	Sellado del suelo en las etapas constructivas del proyecto con la afectación de 367.00 m^2 que soporta las infraestructuras de piso de concreto como compuertas de entrada y salida, carcamo de bombeo, bodegas, campamento y fosa séptica. Posible grado de erosión por viento y agua al dejar expuesto sin agua el espejo de agua de la granja, bordos y caminos durante la etapa de secado, afectación del drenaje vertical en sitios con construccion de concreto.

Preparación de los estanques, reservorio, bordos y canales de salida	Flora	No existe agente de cambio ya que el polígono del proyecto carece totalmente de este importante componente biológico y los que se logren establecer sobre canales de llamada y drenes se respetaran.
	Suelo	Sellado del suelo en las etapas constructivas del proyecto con la afectación de 367.00 m^2 que soporta las infraestructuras de piso de concreto como compuertas de entrada y salida, carcamo de bombeo, bodegas, campamento y fosa séptica. Posible grado de erosión por viento y agua al dejar expuesto sin agua el espejo de agua de la granja, bordos y caminos durante la etapa de secado, afectación del drenaje vertical en sitios con construccion de concreto.

Preparación de los estanques, reservorio, bordos y canales de salida	Flora	No existe agente de cambio ya que el polígono del proyecto carece totalmente de este importante componente biológico y los que se logren establecer sobre canales de llamada y drenes se respetaran.
	Suelo	Sellado del suelo en las etapas constructivas del proyecto con la afectación de 367.00 m^2 que soporta las infraestructuras de piso de concreto como compuertas de entrada y salida, carcamo de bombeo, bodegas, campamento y fosa séptica. Posible grado de erosión por viento y agua al dejar expuesto sin agua el espejo de agua de la granja, bordos y caminos durante la etapa de secado, afectación del drenaje vertical en sitios con construccion de concreto.

Preparación de los estanques, reservorio, bordos y canales de salida	Flora	No existe agente de cambio ya que el polígono del proyecto carece totalmente de este importante componente biológico y los que se logren establecer sobre canales de llamada y drenes se respetaran.
	Suelo	Sellado del suelo en las etapas constructivas del proyecto con la afectación de 367.00 m^2 que soporta las infraestructuras de piso de concreto como compuertas de entrada y salida, carcamo de bombeo, bodegas, campamento y fosa séptica. Posible grado de erosión por viento y agua al dejar expuesto sin agua el espejo de agua de la granja, bordos y caminos durante la etapa de secado, afectación del drenaje vertical en sitios con construccion de concreto.

Preparación de los estanques, reservorio, bordos y canales de salida	Flora	No existe agente de cambio ya que el polígono del proyecto carece totalmente de este importante componente biológico y los que se logren establecer sobre canales de llamada y drenes se respetaran.
	Suelo	Sellado del suelo en las etapas constructivas del proyecto con la afectación de 367.00 m^2 que soporta las infraestructuras de piso de concreto como compuertas de entrada y salida, carcamo de bombeo, bodegas, campamento y fosa séptica. Posible grado de erosión por viento y agua al dejar expuesto sin agua el espejo de agua de la granja, bordos y caminos durante la etapa de secado, afectación del drenaje vertical en sitios con construccion de concreto.

Preparación de los estanques, reservorio, bordos y canales de salida	Flora	No existe agente de cambio ya que el polígono del proyecto carece totalmente de este importante componente biológico y los que se logren establecer sobre canales de llamada y drenes se respetaran.
	Suelo	Sellado del suelo en las etapas constructivas del proyecto con la afectación de 367.00 m^2 que soporta las infraestructuras de piso de concreto como compuertas de entrada y salida, carcamo de bombeo, bodegas, campamento y fosa séptica. Posible grado de erosión por viento y agua al dejar expuesto sin agua el espejo de agua de la granja, bordos y caminos durante la etapa de secado, afectación del drenaje vertical en sitios con construccion de concreto.

Preparación de los estanques, reservorio, bordos y canales de salida	Flora	No existe agente de cambio ya que el polígono del proyecto carece totalmente de este importante componente biológico y los que se logren establecer sobre canales de llamada y drenes se respetaran.
	Suelo	Sellado del suelo en las etapas constructivas del proyecto con la afectación de 367.00 m^2 que soporta las infraestructuras de piso de concreto como compuertas de entrada y salida, carcamo de bombeo, bodegas, campamento y fosa séptica. Posible grado de erosión por viento y agua al dejar expuesto sin agua el espejo de agua de la granja, bordos y caminos durante la etapa de secado, afectación del drenaje vertical en sitios con construccion de concreto.

Preparación de los estanques, reservorio, bordos y canales de salida	Flora	No existe agente de cambio ya que el polígono del proyecto carece totalmente de este importante componente biológico y los que se logren establecer sobre canales de llamada y drenes se respetaran.
	Suelo	Sellado del suelo en las etapas constructivas del proyecto con la afectación de 367.00 m^2 que soporta las infraestructuras de piso de concreto como compuertas de entrada y salida, carcamo de bombeo, bodegas, campamento y fosa séptica. Posible grado de erosión por viento y agua al dejar expuesto sin agua el espejo de agua de la granja, bordos y caminos durante la etapa de secado, afectación del drenaje vertical en sitios con construccion de concreto.

Preparación de los estanques, reservorio, bordos y canales de salida	Flora	No existe agente de cambio ya que el polígono del proyecto carece totalmente de este importante componente biológico y los que se logren establecer sobre canales de llamada y drenes se respetaran.
	Suelo	Sellado del suelo en las etapas constructivas del proyecto con la afectación de 367.00 m^2 que soporta las infraestructuras de piso de concreto como compuertas de entrada y salida, carcamo de bombeo, bodegas, campamento y fosa séptica. Posible grado de erosión por viento y agua al dejar expuesto sin agua el espejo de agua de la granja, bordos y caminos durante la etapa de secado, afectación del drenaje vertical en sitios con construccion de concreto.

Preparación de los estanques, reservorio, bordos y canales de salida	Flora	No existe agente de cambio ya que el polígono del proyecto carece totalmente de este importante componente biológico y los que se logren establecer sobre canales de llamada y drenes se respetaran.
	Suelo	Sellado del suelo en las etapas constructivas del proyecto con la afectación de 367.00 m^2 que soporta las infraestructuras de piso de concreto como compuertas de entrada y salida, carcamo de bombeo, bodegas, campamento y fosa séptica. Posible grado de erosión por viento y agua al dejar expuesto sin agua el espejo de agua de la granja, bordos y caminos durante la etapa de secado, afectación del drenaje vertical en sitios con construccion de concreto.

Preparación de los estanques, reservorio, bordos y canales de salida	Flora	No existe agente de cambio ya que el polígono del proyecto carece totalmente de este importante componente biológico y los que se logren establecer sobre canales de llamada y drenes se respetaran.
	Suelo	Sellado del suelo en las etapas constructivas del proyecto con la afectación de 367.00 m^2 que soporta las infraestructuras de piso de concreto como compuertas de entrada y salida, carcamo de bombeo, bodegas, campamento y fosa séptica. Posible grado de erosión por viento y agua al dejar expuesto sin agua el espejo de agua de la granja, bordos y caminos durante la etapa de secado, afectación del drenaje vertical en sitios con construccion de concreto.

Preparación de los estanques, reservorio, bordos y canales de salida	Flora	No existe agente de cambio ya que el polígono del proyecto carece totalmente de este importante componente biológico y los que se logren establecer sobre canales de llamada y drenes se respetaran.
	Suelo	Sellado del suelo en las etapas constructivas del proyecto con la afectación de 367.00 m^2 que soporta las infraestructuras de piso de concreto como compuertas de entrada y salida, carcamo de bombeo, bodegas, campamento y fosa séptica. Posible grado de erosión por viento y agua al dejar expuesto sin agua el espejo de agua de la granja, bordos y caminos durante la etapa de secado, afectación del drenaje vertical en sitios con construccion de concreto.

Preparación de los estanques, reservorio, bordos y canales de salida	Flora	No existe agente de cambio ya que el polígono del proyecto carece totalmente de este importante componente biológico y los que se logren establecer sobre canales de llamada y drenes se respetaran.
	Suelo	Sellado del suelo en las etapas constructivas del proyecto con la afectación de 367.00 m^2 que soporta las infraestructuras de piso de concreto como compuertas de entrada y salida, carcamo de bombeo, bodegas, campamento y fosa séptica. Posible grado de erosión por viento y agua al dejar expuesto sin agua el espejo de agua de la granja, bordos y caminos durante la etapa de secado, afectación del drenaje vertical en sitios con construccion de concreto.

Preparación de los estanques, reservorio, bordos y canales de salida	Flora	No existe agente de cambio ya que el polígono del proyecto carece totalmente de este importante componente biológico y los que se logren establecer sobre canales de llamada y drenes se respetaran.
	Suelo	Sellado del suelo en las etapas constructivas del proyecto con la afectación de 367.00 m^2 que soporta las infraestructuras de piso de concreto como compuertas de entrada y salida, carcamo de bombeo, bodegas, campamento y fosa séptica. Posible grado de erosión por viento y agua al dejar expuesto sin agua el espejo de agua de la granja, bordos y caminos durante la etapa de secado, afectación del drenaje vertical en sitios con construccion de concreto.

Preparación de los estanques, reservorio, bordos y canales de salida	Flora	No existe agente de cambio ya que el polígono del proyecto carece totalmente de este importante componente biológico y los que se logren establecer sobre canales de llamada y drenes se respetaran.
	Suelo	Sellado del suelo en las etapas constructivas del proyecto con la afectación de 367.00 m^2 que soporta las infraestructuras de piso de concreto como compuertas de entrada y salida, carcamo de bombeo, bodegas, campamento y fosa séptica. Posible grado de erosión por viento y agua al dejar expuesto sin agua el espejo de agua de la granja, bordos y caminos durante la etapa de secado, afectación del drenaje vertical en sitios con construccion de concreto.

Preparación de los estanques, reservorio, bordos y canales de salida	Flora	No existe agente de cambio ya que el polígono del proyecto carece totalmente de este importante componente biológico y los que se logren establecer sobre canales de llamada y drenes se respetaran.
	Suelo	Sellado del suelo en las etapas constructivas del proyecto con la afectación de 367.00 m^2 que soporta las infraestructuras de piso de concreto como compuertas de entrada y salida, carcamo de bombeo, bodegas, campamento y fosa séptica. Posible grado de erosión por viento y agua al dejar expuesto sin agua el espejo de agua de la granja, bordos y caminos durante la etapa de secado, afectación del drenaje vertical en sitios con construccion de concreto.

Preparación de los estanques, reservorio, bordos y canales de salida	Flora	No existe agente de cambio ya que el polígono del proyecto carece totalmente de este importante componente biológico y los que se logren establecer sobre canales de llamada y drenes se respetaran.
	Suelo	Sellado del suelo en las etapas constructivas del proyecto con la afectación de 367.00 m^2 que soporta las infraestructuras de piso de concreto como compuertas de entrada y salida, carcamo de bombeo, bodegas, campamento y fosa séptica. Posible grado de erosión por viento y agua al dejar expuesto sin agua el espejo de agua de la granja, bordos y caminos durante la etapa de secado, afectación del drenaje vertical en sitios con construccion de concreto.

Preparación de los estanques, reservorio, bordos y canales de salida	Flora	No existe agente de cambio ya que el polígono del proyecto carece totalmente de este importante componente biológico y los que se logren establecer sobre canales de llamada y drenes se respetaran.
	Suelo	Sellado del suelo en las etapas constructivas del proyecto con la afectación de 367.00 m^2 que soporta las infraestructuras de piso de concreto como compuertas de entrada y salida, carcamo de bombeo, bodegas, campamento y fosa séptica. Posible grado de erosión por viento y agua al dejar expuesto sin agua el espejo de agua de la granja, bordos y caminos durante la etapa de secado, afectación del drenaje vertical en sitios con construccion de concreto.

Preparación de los estanques, reservorio, bordos y canales de salida	Flora	No existe agente de cambio ya que el polígono del proyecto carece totalmente de este importante componente biológico y los que se logren establecer sobre canales de llamada y drenes se respetaran.
	Suelo	Sellado del suelo en las etapas constructivas del proyecto con la afectación de 367.00 m^2 que soporta las infraestructuras de piso de concreto como compuertas de entrada y salida, carcamo de bombeo, bodegas, campamento y fosa séptica. Posible grado de erosión por viento y agua al dejar expuesto sin agua el espejo de agua de la granja, bordos y caminos durante la etapa de secado, afectación del drenaje vertical en sitios con construccion de concreto.

Preparación de los estanques, reservorio, bordos y canales de salida	Flora	No existe agente de cambio ya que el polígono del proyecto carece totalmente de este importante componente biológico y los que se logren establecer sobre canales de llamada y drenes se respetaran.
	Suelo	Sellado del suelo en las etapas constructivas del proyecto con la afectación de 367.00 m^2 que soporta las infraestructuras de piso de concreto como compuertas de entrada y salida, carcamo de bombeo, bodegas, campamento y fosa séptica. Posible grado de erosión por viento y agua al dejar expuesto sin agua el espejo de agua de la granja, bordos y caminos durante la etapa de secado, afectación del drenaje vertical en sitios con construccion de concreto.

Preparación de los estanques, reservorio, bordos y canales de salida	Flora	No existe agente de cambio ya que el polígono del proyecto carece totalmente de este importante componente biológico y los que se logren establecer sobre canales de llamada y drenes se respetaran.
	Suelo	Sellado del suelo en las etapas constructivas del proyecto con la afectación de 367.00 m^2 que soporta las infraestructuras de piso de concreto como compuertas de entrada y salida, carcamo de bombeo, bodegas, campamento y fosa séptica. Posible grado de erosión por viento y agua al dejar expuesto sin agua el espejo de agua de la granja, bordos y caminos durante la etapa de secado, afectación del drenaje vertical en sitios con construccion de concreto.

Preparación de los estanques, reservorio, bordos y canales de salida	Flora	No existe agente de cambio ya que el polígono del proyecto carece totalmente de este importante componente biológico y los que se logren establecer sobre canales de llamada y drenes se respetaran.
	Suelo	Sellado del suelo en las etapas constructivas del proyecto con la afectación de 367.00 m^2 que soporta las infraestructuras de piso de concreto como compuertas de entrada y salida, carcamo de bombeo, bodegas, campamento y fosa séptica. Posible grado de erosión por viento y agua al dejar expuesto sin agua el espejo de agua de la granja, bordos y caminos durante la etapa de secado, afectación del drenaje vertical en sitios con construccion de concreto.

Preparación de los estanques, reservorio, bordos y canales de salida	Flora	No existe agente de cambio ya que el polígono del proyecto carece totalmente de este importante componente biológico y los que se logren establecer sobre canales de llamada y drenes se respetaran.
	Suelo	Sellado del suelo en las etapas constructivas del proyecto con la afectación de 367.00 m^2 que soporta las infraestructuras de piso de concreto como compuertas de entrada y salida, carcamo de bombeo, bodegas, campamento y fosa séptica. Posible grado de erosión por viento y agua al dejar expuesto sin agua el espejo de agua de la granja, bordos y caminos durante la etapa de secado, afectación del drenaje vertical en sitios con construccion de concreto.

Preparación de los estanques, reservorio, bordos y canales de salida	Flora	No existe agente de cambio ya que el polígono del proyecto carece totalmente de este importante componente biológico y los que se logren establecer sobre canales de llamada y drenes se respetaran.
	Suelo	Sellado del suelo en las etapas constructivas del proyecto con la afectación de 367.00 m^2 que soporta las infraestructuras de piso de concreto como compuertas de entrada y salida, carcamo de bombeo, bodegas, campamento y fosa séptica. Posible grado de erosión por viento y agua al dejar expuesto sin agua el espejo de agua de la granja, bordos y caminos durante la etapa de secado, afectación del drenaje vertical en sitios con construccion de concreto.

Preparación de los estanques, reservorio, bordos y canales de salida	Flora	No existe agente de cambio ya que el polígono del proyecto carece totalmente de este importante componente biológico y los que se logren establecer sobre canales de llamada y drenes se respetaran.
	Suelo	Sellado del suelo en las etapas constructivas del proyecto con la afectación de 367.00 m^2 que soporta las infraestructuras de piso de concreto como compuertas de entrada y salida, carcamo de bombeo, bodegas, campamento y fosa séptica. Posible grado de erosión por viento y agua al dejar expuesto sin agua el espejo de agua de la granja, bordos y caminos durante la etapa de secado, afectación del drenaje vertical en sitios con construccion de concreto.

Preparación de los estanques, reservorio, bordos y canales de salida	Flora	No existe agente de cambio ya que el polígono del proyecto carece totalmente de este importante componente biológico y los que se logren establecer sobre canales de llamada y drenes se respetaran.
	Suelo	Sellado del suelo en las etapas constructivas del proyecto con la afectación de 367.00 m^2 que soporta las infraestructuras de piso de concreto como compuertas de entrada y salida, carcamo de bombeo, bodegas, campamento y fosa séptica. Posible grado de erosión por viento y agua al dejar expuesto sin agua el espejo de agua de la granja, bordos y caminos durante la etapa de secado, afectación del drenaje vertical en sitios con construccion de concreto.

Preparación de los estanques, reservorio, bordos y canales de salida	Flora	No existe agente de cambio ya que el polígono del proyecto carece totalmente de este importante componente biológico y los que se logren establecer sobre canales de llamada y drenes se respetaran.
	Suelo	Sellado del suelo en las etapas constructivas del proyecto con la afectación de 367.00 m^2 que soporta las infraestructuras de piso de concreto como compuertas de entrada y salida, carcamo de bombeo, bodegas, campamento y fosa séptica. Posible grado de erosión por viento y agua al dejar expuesto sin agua el espejo de agua de la granja, bordos y caminos durante la etapa de secado, afectación del drenaje vertical en sitios con construccion de concreto.

Preparación de los estanques, reservorio, bordos y canales de salida	Flora	No existe agente de cambio ya que el polígono del proyecto carece totalmente de este importante componente biológico y los que se logren establecer sobre canales de llamada y drenes se respetaran.
	Suelo	Sellado del suelo en las etapas constructivas del proyecto con la afectación de 367.00 m^2 que soporta las infraestructuras de piso de concreto como compuertas de entrada y salida, carcamo de bombeo, bodegas, campamento y fosa séptica. Posible grado de erosión por viento y agua al dejar expuesto sin agua el espejo de agua de la granja, bordos y caminos durante la etapa de secado, afectación del drenaje vertical en sitios con construccion de concreto.

Preparación de los estanques, reservorio, bordos y canales de salida	Flora	No existe agente de cambio ya que el polígono del proyecto carece totalmente de este importante componente biológico y los que se logren establecer sobre canales de llamada y drenes se respetaran.
	Suelo	Sellado del suelo en las etapas constructivas del proyecto con la afectación de 367.00 m^2 que soporta las infraestructuras de piso de concreto como compuertas de entrada y salida, carcamo de bombeo, bodegas, campamento y fosa séptica. Posible grado de erosión por viento y agua al dejar expuesto sin agua el espejo de agua de la granja, bordos y caminos durante la etapa de secado, afectación del drenaje vertical en sitios con construccion de concreto.

Preparación de los estanques, reservorio, bordos y canales de salida	Flora	No existe agente de cambio ya que el polígono del proyecto carece totalmente de este importante componente biológico y los que se logren establecer sobre canales de llamada y drenes se respetaran.
	Suelo	Sellado del suelo en las etapas constructivas del proyecto con la afectación de 367.00 m^2 que soporta las infraestructuras de piso de concreto como compuertas de entrada y salida, carcamo de bombeo, bodegas, campamento y fosa séptica. Posible grado de erosión por viento y agua al dejar expuesto sin agua el espejo de agua de la granja, bordos y caminos durante la etapa de secado, afectación del drenaje vertical en sitios con construccion de concreto.

Preparación de los estanques, reservorio, bordos y canales de salida	Flora	No existe agente de cambio ya que el polígono del proyecto carece totalmente de este importante componente biológico y los que se logren establecer sobre canales de llamada y drenes se respetaran.
	Suelo	Sellado del suelo en las etapas constructivas del proyecto con la afectación de 367.00 m^2 que soporta las infraestructuras de piso de concreto como compuertas de entrada y salida, carcamo de bombeo, bodegas, campamento y fosa séptica. Posible grado de erosión por viento y agua al dejar expuesto sin agua el espejo de agua de la granja, bordos y caminos durante la etapa de secado, afectación del drenaje vertical en sitios con construccion de concreto.

Preparación de los estanques, reservorio, bordos y canales de salida	Flora	No existe agente de cambio ya que el polígono del proyecto carece totalmente de este importante componente biológico y los que se logren establecer sobre canales de llamada y drenes se respetaran.
	Suelo	Sellado del suelo en las etapas constructivas del proyecto con la afectación de 367.00 m^2 que soporta las infraestructuras de piso de concreto como compuertas de entrada y salida, carcamo de bombeo, bodegas, campamento y fosa séptica. Posible grado de erosión por viento y agua al dejar expuesto sin agua el espejo de agua de la granja, bordos y caminos durante la etapa de secado, afectación del drenaje vertical en sitios con construccion de concreto.

Preparación de los estanques, reservorio, bordos y canales de salida	Flora	No existe agente de cambio ya que el polígono del proyecto carece totalmente de este importante componente biológico y los que se logren establecer sobre canales de llamada y drenes se respetaran.
	Suelo	Sellado del suelo en las etapas constructivas del proyecto con la afectación de 367.00 m^2 que soporta las infraestructuras de piso de concreto como compuertas de entrada y salida, carcamo de bombeo, bodegas, campamento y fosa séptica. Posible grado de erosión por viento y agua al dejar expuesto sin agua el espejo de agua de la granja, bordos y caminos durante la etapa de secado, afectación del drenaje vertical en sitios con construccion de concreto.

Preparación de los estanques, reservorio, bordos y canales de salida	Flora	No existe agente de cambio ya que el polígono del proyecto carece totalmente de este importante componente biológico y los que se logren establecer sobre canales de llamada y drenes se respetaran.
	Suelo	Sellado del suelo en las etapas constructivas del proyecto con la afectación de 367.00 m^2 que soporta las infraestructuras de piso de concreto como compuertas de entrada y salida, carcamo de bombeo, bodegas, campamento y fosa séptica. Posible grado de erosión por viento y agua al dejar expuesto sin agua el espejo de agua de la granja, bordos y caminos durante la etapa de secado, afectación del drenaje vertical en sitios con construccion de concreto.

Preparación de los estanques, reservorio, bordos y canales de salida	Flora	No existe agente de cambio ya que el polígono del proyecto carece totalmente de este importante componente biológico y los que se logren establecer sobre canales de llamada y drenes se respetaran.
	Suelo	Sellado del suelo en las etapas constructivas del proyecto con la afectación de 367.00 m^2 que soporta las infraestructuras de piso de concreto como compuertas de entrada y salida, carcamo de bombeo, bodegas, campamento y fosa séptica. Posible grado de erosión por viento y agua al dejar expuesto sin agua el espejo de agua de la granja, bordos y caminos durante la etapa de secado, afectación del drenaje vertical en sitios con construccion de concreto.

Preparación de los estanques, reservorio, bordos y canales de salida	Flora	No existe agente de cambio ya que el polígono del proyecto carece totalmente de este importante componente biológico y los que se logren establecer sobre canales de llamada y drenes se respetaran.
	Suelo	Sellado del suelo en las etapas constructivas del proyecto con la afectación de 367.00 m^2 que soporta las infraestructuras de piso de concreto como compuertas de entrada y salida, carcamo de bombeo, bodegas, campamento y fosa séptica. Posible grado de erosión por viento y agua al dejar expuesto sin agua el espejo de agua de la granja, bordos y caminos durante la etapa de secado, afectación del drenaje vertical en sitios con construccion de concreto.

Preparación de los estanques, reservorio, bordos y canales de salida	Flora	No existe agente de cambio ya que el polígono del proyecto carece totalmente de este importante componente biológico y los que se logren establecer sobre canales de llamada y drenes se respetaran.
	Suelo	Sellado del suelo en las etapas constructivas del proyecto con la afectación de 367.00 m^2 que soporta las infraestructuras de piso de concreto como compuertas de entrada y salida, carcamo de bombeo, bodegas, campamento y fosa séptica. Posible grado de erosión por viento y agua al dejar expuesto sin agua el espejo de agua de la granja, bordos y caminos durante la etapa de secado, afectación del drenaje vertical en sitios con construccion de concreto.

Preparación de los estanques, reservorio, bordos y canales de salida	Flora	No existe agente de cambio ya que el polígono del proyecto carece totalmente de este importante componente biológico y los que se logren establecer sobre canales de llamada y drenes se respetaran.
	Suelo	Sellado del suelo en las etapas constructivas del proyecto con la afectación de 367.00 m^2 que soporta las infraestructuras de piso de concreto como compuertas de entrada y salida, carcamo de bombeo, bodegas, campamento y fosa séptica. Posible grado de erosión por viento y agua al dejar expuesto sin agua el espejo de agua de la granja, bordos y caminos durante la etapa de secado, afectación del drenaje vertical en sitios con construccion de concreto.

Preparación de los estanques, reservorio, bordos y canales de salida	Flora	No existe agente de cambio ya que el polígono del proyecto carece totalmente de este importante componente biológico y los que se logren establecer sobre canales de llamada y drenes se respetaran.
	Suelo	Sellado del suelo en las etapas constructivas del proyecto con la afectación de 367.00 m^2 que soporta las infraestructuras de piso de concreto como compuertas de entrada y salida, carcamo de bombeo, bodegas, campamento y fosa séptica. Posible grado de erosión por viento y agua al dejar expuesto sin agua el espejo de agua de la granja, bordos y caminos durante la etapa de secado, afectación del drenaje vertical en sitios con construccion de concreto.

Preparación de los estanques, reservorio, bordos y canales de salida	Flora	No existe agente de cambio ya que el polígono del proyecto carece totalmente de este importante componente biológico y los que se logren establecer sobre canales de llamada y drenes se respetaran.
	Suelo	Sellado del suelo en las etapas constructivas del proyecto con la afectación de 367.00 m^2 que soporta las infraestructuras de piso de concreto como compuertas de entrada y salida, carcamo de bombeo, bodegas, campamento y fosa séptica. Posible grado de erosión por viento y agua al dejar expuesto sin agua el espejo de agua de la granja, bordos y caminos durante la etapa de secado, afectación del drenaje vertical en sitios con construccion de concreto.

Preparación de los estanques, reservorio, bordos y canales de salida	Flora	No existe agente de cambio ya que el polígono del proyecto carece totalmente de este importante componente biológico y los que se logren establecer sobre canales de llamada y drenes se respetaran.
	Suelo	Sellado del suelo en las etapas constructivas del proyecto con la afectación de 367.00 m^2 que soporta las infraestructuras de piso de concreto como compuertas de entrada y salida, carcamo de bombeo, bodegas, campamento y fosa séptica. Posible grado de erosión por viento y agua al dejar expuesto sin agua el espejo de agua de la granja, bordos y caminos durante la etapa de secado, afectación del drenaje vertical en sitios con construccion de concreto.

Preparación de los estanques, reservorio, bordos y canales de salida	Flora	No existe agente de cambio ya que el polígono del proyecto carece totalmente de este importante componente biológico y los que se logren establecer sobre canales de llamada y drenes se respetaran.
	Suelo	Sellado del suelo en las etapas constructivas del proyecto con la afectación de 367.00 m^2 que soporta las infraestructuras de piso de concreto como compuertas de entrada y salida, carcamo de bombeo, bodegas, campamento y fosa séptica. Posible grado de erosión por viento y agua al dejar expuesto sin agua el espejo de agua de la granja, bordos y caminos durante la etapa de secado, afectación del drenaje vertical en sitios con construccion de concreto.

Preparación de los estanques, reservorio, bordos y canales de salida	Flora	No existe agente de cambio ya que el polígono del proyecto carece totalmente de este importante componente biológico y los que se logren establecer sobre canales de llamada y drenes se respetaran.
	Suelo	Sellado del suelo en las etapas constructivas del proyecto con la afectación de 367.00 m^2 que soporta las infraestructuras de piso de concreto como compuertas de entrada y salida, carcamo de bombeo, bodegas, campamento y fosa séptica. Posible grado de erosión por viento y agua al dejar expuesto sin agua el espejo de agua de la granja, bordos y caminos durante la etapa de secado, afectación del drenaje vertical en sitios con construccion de concreto.

Preparación de los estanques, reservorio, bordos y canales de salida	Flora	No existe agente de cambio ya que el polígono del proyecto carece totalmente de este importante componente biológico y los que se logren establecer sobre canales de llamada y drenes se respetaran.
	Suelo	Sellado del suelo en las etapas constructivas del proyecto con la afectación de 367.00 m^2 que soporta las infraestructuras de piso de concreto como compuertas de entrada y salida, carcamo de bombeo, bodegas, campamento y fosa séptica. Posible grado de erosión por viento y agua al dejar expuesto sin agua el espejo de agua de la granja, bordos y caminos durante la etapa de secado, afectación del drenaje vertical en sitios con construccion de concreto.

Preparación de los estanques, reservorio, bordos y canales de salida	Flora	No existe agente de cambio ya que el polígono del proyecto carece totalmente de este importante componente biológico y los que se logren establecer sobre canales de llamada y drenes se respetaran.
	Suelo	Sellado del suelo en las etapas constructivas del proyecto con la afectación de 367.00 m^2 que soporta las infraestructuras de piso de concreto como compuertas de entrada y salida, carcamo de bombeo, bodegas, campamento y fosa séptica. Posible grado de erosión por viento y agua al dejar expuesto sin agua el espejo de agua de la granja, bordos y caminos durante la etapa de secado, afectación del drenaje vertical en sitios con construccion de concreto.

Preparación de los estanques, reservorio, bordos y canales de salida	Flora	No existe agente de cambio ya que el polígono del proyecto carece totalmente de este importante componente biológico y los que se logren establecer sobre canales de llamada y drenes se respetaran.
	Suelo	Sellado del suelo en las etapas constructivas del proyecto con la afectación de 367.00 m^2 que soporta las infraestructuras de piso de concreto como compuertas de entrada y salida, carcamo de bombeo, bodegas, campamento y fosa séptica. Posible grado de erosión por viento y agua al dejar expuesto sin agua el espejo de agua de la granja, bordos y caminos durante la etapa de secado, afectación del drenaje vertical en sitios con construccion de concreto.

Preparación de los estanques, reservorio, bordos y canales de salida	Flora	No existe agente de cambio ya que el polígono del proyecto carece totalmente de este importante componente biológico y los que se logren establecer sobre canales de llamada y drenes se respetaran.
	Suelo	Sellado del suelo en las etapas constructivas del proyecto con la afectación de 367.00 m^2 que soporta las infraestructuras de piso de concreto como compuertas de entrada y salida, carcamo de bombeo, bodegas, campamento y fosa séptica. Posible grado de erosión por viento y agua al dejar expuesto sin agua el espejo de agua de la granja, bordos y caminos durante la etapa de secado, afectación del drenaje vertical en sitios con construccion de concreto.

Preparación de los estanques, reservorio, bordos y canales de salida	Flora	No existe agente de cambio ya que el polígono del proyecto carece totalmente de este importante componente biológico y los que se logren establecer sobre canales de llamada y drenes se respetaran.
	Suelo	Sellado del suelo en las etapas constructivas del proyecto con la afectación de 367.00 m^2 que soporta las infraestructuras de piso de concreto como compuertas de entrada y salida, carcamo de bombeo, bodegas, campamento y fosa séptica. Posible grado de erosión por viento y agua al dejar expuesto sin agua el espejo de agua de la granja, bordos y caminos durante la etapa de secado, afectación del drenaje vertical en sitios con construccion de concreto.

Preparación de los estanques, reservorio, bordos y canales de salida	Flora	No existe agente de cambio ya que el polígono del proyecto carece totalmente de este importante componente biológico y los que se logren establecer sobre canales de llamada y drenes se respetaran.
	Suelo	Sellado del suelo en las etapas constructivas del proyecto con la afectación de 367.00 m^2 que soporta las infraestructuras de piso de concreto como compuertas de entrada y salida, carcamo de bombeo, bodegas, campamento y fosa séptica. Posible grado de erosión por viento y agua al dejar expuesto sin agua el espejo de agua de la granja, bordos y caminos durante la etapa de secado, afectación del drenaje vertical en sitios con construccion de concreto.

Preparación de los estanques, reservorio, bordos y canales de salida	Flora	No existe agente de cambio ya que el polígono del proyecto carece totalmente de este importante componente biológico y los que se logren establecer sobre canales de llamada y drenes se respetaran.
	Suelo	Sellado del suelo en las etapas constructivas del proyecto con la afectación de 367.00 m^2 que soporta las infraestructuras de piso de concreto como compuertas de entrada y salida, carcamo de bombeo, bodegas, campamento y fosa séptica. Posible grado de erosión por viento y agua al dejar expuesto sin agua el espejo de agua de la granja, bordos y caminos durante la etapa de secado, afectación del drenaje vertical en sitios con construccion de concreto.

Preparación de los estanques, reservorio, bordos y canales de salida	Flora	No existe agente de cambio ya que el polígono del proyecto carece totalmente de este importante componente biológico y los que se logren establecer sobre canales de llamada y drenes se respetaran.
	Suelo	Sellado del suelo en las etapas constructivas del proyecto con la afectación de 367.00 m^2 que soporta las infraestructuras de piso de concreto como compuertas de entrada y salida, carcamo de bombeo, bodegas, campamento y fosa séptica. Posible grado de erosión por viento y agua al dejar expuesto sin agua el espejo de agua de la granja, bordos y caminos durante la etapa de secado, afectación del drenaje vertical en sitios con construccion de concreto.

Preparación de los estanques, reservorio, bordos y canales de salida	Flora	No existe agente de cambio ya que el polígono del proyecto carece totalmente de este importante componente biológico y los que se logren establecer sobre canales de llamada y drenes se respetaran.
	Suelo	Sellado del suelo en las etapas constructivas del proyecto con la afectación de 367.00 m^2 que soporta las infraestructuras de piso de concreto como compuertas de entrada y salida, carcamo de bombeo, bodegas, campamento y fosa séptica. Posible grado de erosión por viento y agua al dejar expuesto sin agua el espejo de agua de la granja, bordos y caminos durante la etapa de secado, afectación del drenaje vertical en sitios con construccion de concreto.

Preparación de los estanques, reservorio, bordos y canales de salida	Flora	No existe agente de cambio ya que el polígono del proyecto carece totalmente de este importante componente biológico y los que se logren establecer sobre canales de llamada y drenes se respetaran.
	Suelo	Sellado del suelo en las etapas constructivas del proyecto con la afectación de 367.00 m^2 que soporta las infraestructuras de piso de concreto como compuertas de entrada y salida, carcamo de bombeo, bodegas, campamento y fosa séptica. Posible grado de erosión por viento y agua al dejar expuesto sin agua el espejo de agua de la granja, bordos y caminos durante la etapa de secado, afectación del drenaje vertical en sitios con construccion de concreto.

Preparación de los estanques, reservorio, bordos y canales de salida	Flora	No existe agente de cambio ya que el polígono del proyecto carece totalmente de este importante componente biológico y los que se logren establecer sobre canales de llamada y drenes se respetaran.
	Suelo	Sellado del suelo en las etapas constructivas del proyecto con la afectación de 367.00 m^2 que soporta las infraestructuras de piso de concreto como compuertas de entrada y salida, carcamo de bombeo, bodegas, campamento y fosa séptica. Posible grado de erosión por viento y agua al dejar expuesto sin agua el espejo de agua de la granja, bordos y caminos durante la etapa de secado, afectación del drenaje vertical en sitios con construccion de concreto.

Preparación de los estanques, reservorio, bordos y canales de salida	Flora	No existe agente de cambio ya que el polígono del proyecto carece totalmente de este importante componente biológico y los que se logren establecer sobre canales de llamada y drenes se respetaran.
	Suelo	Sellado del suelo en las etapas constructivas del proyecto con la afectación de 367.00 m^2 que soporta las infraestructuras de piso de concreto como compuertas de entrada y salida, carcamo de bombeo, bodegas, campamento y fosa séptica. Posible grado de erosión por viento y agua al dejar expuesto sin agua el espejo de agua de la granja, bordos y caminos durante la etapa de secado, afectación del drenaje vertical en sitios con construccion de concreto.

Preparación de los estanques, reservorio, bordos y canales de salida	Flora	No existe agente de cambio ya que el polígono del proyecto carece totalmente de este importante componente biológico y los que se logren establecer sobre canales de llamada y drenes se respetaran.
	Suelo	Sellado del suelo en las etapas constructivas del proyecto con la afectación de 367.00 m^2 que soporta las infraestructuras de piso de concreto como compuertas de entrada y salida, carcamo de bombeo, bodegas, campamento y fosa séptica. Posible grado de erosión por viento y agua al dejar expuesto sin agua el espejo de agua de la granja, bordos y caminos durante la etapa de secado, afectación del drenaje vertical en sitios con construccion de concreto.

Preparación de los estanques, reservorio, bordos y canales de salida	Flora	No existe agente de cambio ya que el polígono del proyecto carece totalmente de este importante componente biológico y los que se logren establecer sobre canales de llamada y drenes se respetaran.
	Suelo	Sellado del suelo en las etapas constructivas del proyecto con la afectación de 367.00 m^2 que soporta las infraestructuras de piso de concreto como compuertas de entrada y salida, carcamo de bombeo, bodegas, campamento y fosa séptica. Posible grado de erosión por viento y agua al dejar expuesto sin agua el espejo de agua de la granja, bordos y caminos durante la etapa de secado, afectación del drenaje vertical en sitios con construccion de concreto.

Preparación de los estanques, reservorio, bordos y canales de salida	Flora	No existe agente de cambio ya que el polígono del proyecto carece totalmente de este importante componente biológico y los que se logren establecer sobre canales de llamada y drenes se respetaran.
	Suelo	Sellado del suelo en las etapas constructivas del proyecto con la afectación de 367.00 m^2 que soporta las infraestructuras de piso de concreto como compuertas de entrada y salida, carcamo de bombeo, bodegas, campamento y fosa séptica. Posible grado de erosión por viento y agua al dejar expuesto sin agua el espejo de agua de la granja, bordos y caminos durante la etapa de secado, afectación del drenaje vertical en sitios con construccion de concreto.

Preparación de los estanques, reservorio, bordos y canales de salida	Flora	No existe agente de cambio ya que el polígono del proyecto carece totalmente de este importante componente biológico y los que se logren establecer sobre canales de llamada y drenes se respetaran.
	Suelo	Sellado del suelo en las etapas constructivas del proyecto con la afectación de 367.00 m^2 que soporta las infraestructuras de piso de concreto como compuertas de entrada y salida, carcamo de bombeo, bodegas, campamento y fosa séptica. Posible grado de erosión por viento y agua al dejar expuesto sin agua el espejo de agua de la granja, bordos y caminos durante la etapa de secado, afectación del drenaje vertical en sitios con construccion de concreto.

Preparación de los estanques, reservorio, bordos y canales de salida	Flora	No existe agente de cambio ya que el polígono del proyecto carece totalmente de este importante componente biológico y los que se logren establecer sobre canales de llamada y drenes se respetaran.
	Suelo	Sellado del suelo en las etapas constructivas del proyecto con la afectación de 367.00 m^2 que soporta las infraestructuras de piso de concreto como compuertas de entrada y salida, carcamo de bombeo, bodegas, campamento y fosa séptica. Posible grado de erosión por viento y agua al dejar expuesto sin agua el espejo de agua de la granja, bordos y caminos durante la etapa de secado, afectación del drenaje vertical en sitios con construccion de concreto.

Preparación de los estanques, reservorio, bordos y canales de salida	Flora	No existe agente de cambio ya que el polígono del proyecto carece totalmente de este importante componente biológico y los que se logren establecer sobre canales de llamada y drenes se respetaran.
	Suelo	Sellado del suelo en las etapas constructivas del proyecto con la afectación de 367.00 m^2 que soporta las infraestructuras de piso de concreto como compuertas de entrada y salida, carcamo de bombeo, bodegas, campamento y fosa séptica. Posible grado de erosión por viento y agua al dejar expuesto sin agua el espejo de agua de la granja, bordos y caminos durante la etapa de secado, afectación del drenaje vertical en sitios con construccion de concreto.

Preparación de los estanques, reservorio, bordos y canales de salida	Flora	No existe agente de cambio ya que el polígono del proyecto carece totalmente de este importante componente biológico y los que se logren establecer sobre canales de llamada y drenes se respetaran.
	Suelo	Sellado del suelo en las etapas constructivas del proyecto con la afectación de 367.00 m^2 que soporta las infraestructuras de piso de concreto como compuertas de entrada y salida, carcamo de bombeo, bodegas, campamento y fosa séptica. Posible grado de erosión por viento y agua al dejar expuesto sin agua el espejo de agua de la granja, bordos y caminos durante la etapa de secado, afectación del drenaje vertical en sitios con construccion de concreto.

Preparación de los estanques, reservorio, bordos y canales de salida	Flora	No existe agente de cambio ya que el polígono del proyecto carece totalmente de este importante componente biológico y los que se logren establecer sobre canales de llamada y drenes se respetaran.
	Suelo	Sellado del suelo en las etapas constructivas del proyecto con la afectación de 367.00 m^2 que soporta las infraestructuras de piso de concreto como compuertas de entrada y salida, carcamo de bombeo, bodegas, campamento y fosa séptica. Posible grado de erosión por viento y agua al dejar expuesto sin agua el espejo de agua de la granja, bordos y caminos durante la etapa de secado, afectación del drenaje vertical en sitios con construccion de concreto.

Preparación de los estanques, reservorio, bordos y canales de salida	Flora	No existe agente de cambio ya que el polígono del proyecto carece totalmente de este importante componente biológico y los que se logren establecer sobre canales de llamada y drenes se respetaran.
	Suelo	Sellado del suelo en las etapas constructivas del proyecto con la afectación de 367.00 m^2 que soporta las infraestructuras de piso de concreto como compuertas de entrada y salida, carcamo de bombeo, bodegas, campamento y fosa séptica. Posible grado de erosión por viento y agua al dejar expuesto sin agua el espejo de agua de la granja, bordos y caminos durante la etapa de secado, afectación del drenaje vertical en sitios con construccion de concreto.

Preparación de los estanques, reservorio, bordos y canales de salida	Flora	No existe agente de cambio ya que el polígono del proyecto carece totalmente de este importante componente biológico y los que se logren establecer sobre canales de llamada y drenes se respetaran.
	Suelo	Sellado del suelo en las etapas constructivas del proyecto con la afectación de 367.00 m^2 que soporta las infraestructuras de piso de concreto como compuertas de entrada y salida, carcamo de bombeo, bodegas, campamento y fosa séptica. Posible grado de erosión por viento y agua al dejar expuesto sin agua el espejo de agua de la granja, bordos y caminos durante la etapa de secado, afectación del drenaje vertical en sitios con construccion de concreto.

Preparación de los estanques, reservorio, bordos y canales de salida	Flora	No existe agente de cambio ya que el polígono del proyecto carece totalmente de este importante componente biológico y los que se logren establecer sobre canales de llamada y drenes se respetaran.
	Suelo	Sellado del suelo en las etapas constructivas del proyecto con la afectación de 367.00 m^2 que soporta las infraestructuras de piso de concreto como compuertas de entrada y salida, carcamo de bombeo, bodegas, campamento y fosa séptica. Posible grado de erosión por viento y agua al dejar expuesto sin agua el espejo de agua de la granja, bordos y caminos durante la etapa de secado, afectación del drenaje vertical en sitios con construccion de concreto.

Preparación de los estanques, reservorio, bordos y canales de salida	Flora	No existe agente de cambio ya que el polígono del proyecto carece totalmente de este importante componente biológico y los que se logren establecer sobre canales de llamada y drenes se respetaran.
	Suelo	Sellado del suelo en las etapas constructivas del proyecto con la afectación de 367.00 m^2 que soporta las infraestructuras de piso de concreto como compuertas de entrada y salida, carcamo de bombeo, bodegas, campamento y fosa séptica. Posible grado de erosión por viento y agua al dejar expuesto sin agua el espejo de agua de la granja, bordos y caminos durante la etapa de secado, afectación del drenaje vertical en sitios con construccion de concreto.

Preparación de los estanques, reservorio, bordos y canales de salida	Flora	No existe agente de cambio ya que el polígono del proyecto carece totalmente de este importante componente biológico y los que se logren establecer sobre canales de llamada y drenes se respetaran.
	Suelo	Sellado del suelo en las etapas constructivas del proyecto con la afectación de 367.00 m^2 que soporta las infraestructuras de piso de concreto como compuertas de entrada y salida, carcamo de bombeo, bodegas, campamento y fosa séptica. Posible grado de erosión por viento y agua al dejar expuesto sin agua el espejo de agua de la granja, bordos y caminos durante la etapa de secado, afectación del drenaje vertical en sitios con construccion de concreto.

Preparación de los estanques, reservorio, bordos y canales de salida	Flora	No existe agente de cambio ya que el polígono del proyecto carece totalmente de este importante componente biológico y los que se logren establecer sobre canales de llamada y drenes se respetaran.
	Suelo	Sellado del suelo en las etapas constructivas del proyecto con la afectación de 367.00 m^2 que soporta las infraestructuras de piso de concreto como compuertas de entrada y salida, carcamo de bombeo, bodegas, campamento y fosa séptica. Posible grado de erosión por viento y agua al dejar expuesto sin agua el espejo de agua de la granja, bordos y caminos durante la etapa de secado, afectación del drenaje vertical en sitios con construccion de concreto.

Preparación de los estanques, reservorio, bordos y canales de salida	Flora	No existe agente de cambio ya que el polígono del proyecto carece totalmente de este importante componente biológico y los que se logren establecer sobre canales de llamada y drenes se respetaran.
	Suelo	Sellado del suelo en las etapas constructivas del proyecto con la afectación de 367.00 m^2 que soporta las infraestructuras de piso de concreto como compuertas de entrada y salida, carcamo de bombeo, bodegas, campamento y fosa séptica. Posible grado de erosión por viento y agua al dejar expuesto sin agua el espejo de agua de la granja, bordos y caminos durante la etapa de secado, afectación del drenaje vertical en sitios con construccion de concreto.

Preparación de los estanques, reservorio, bordos y canales de salida	Flora	No existe agente de cambio ya que el polígono del proyecto carece totalmente de este importante componente biológico y los que se logren establecer sobre canales de llamada y drenes se respetaran.
	Suelo	Sellado del suelo en las etapas constructivas del proyecto con la afectación de 367.00 m^2 que soporta las infraestructuras de piso de concreto como compuertas de entrada y salida, carcamo de bombeo, bodegas, campamento y fosa séptica. Posible grado de erosión por viento y agua al dejar expuesto sin agua el espejo de agua de la granja, bordos y caminos durante la etapa de secado, afectación del drenaje vertical en sitios con construccion de concreto.

Preparación de los estanques, reservorio, bordos y canales de salida	Flora	No existe agente de cambio ya que el polígono del proyecto carece totalmente de este importante componente biológico y los que se logren establecer sobre canales de llamada y drenes se respetaran.
	Suelo	Sellado del suelo en las etapas constructivas del proyecto con la afectación de 367.00 m^2 que soporta las infraestructuras de piso de concreto como compuertas de entrada y salida, carcamo de bombeo, bodegas, campamento y fosa séptica. Posible grado de erosión por viento y agua al dejar expuesto sin agua el espejo de agua de la granja, bordos y caminos durante la etapa de secado, afectación del drenaje vertical en sitios con construccion de concreto.

Preparación de los estanques, reservorio, bordos y canales de salida	Flora	No existe agente de cambio ya que el polígono del proyecto carece totalmente de este importante componente biológico y los que se logren establecer sobre canales de llamada y drenes se respetaran.
	Suelo	Sellado del suelo en las etapas constructivas del proyecto con la afectación de 367.00 m^2 que soporta las infraestructuras de piso de concreto como compuertas de entrada y salida, carcamo de bombeo, bodegas, campamento y fosa séptica. Posible grado de erosión por viento y agua al dejar expuesto sin agua el espejo de agua de la granja, bordos y caminos durante la etapa de secado, afectación del drenaje vertical en sitios con construccion de concreto.

Preparación de los estanques, reservorio, bordos y canales de salida	Flora	No existe agente de cambio ya que el polígono del proyecto carece totalmente de este importante componente biológico y los que se logren establecer sobre canales de llamada y drenes se respetaran.
	Suelo	Sellado del suelo en las etapas constructivas del proyecto con la afectación de 367.00 m^2 que soporta las infraestructuras de piso de concreto como compuertas de entrada y salida, carcamo de bombeo, bodegas, campamento y fosa séptica. Posible grado de erosión por viento y agua al dejar expuesto sin agua el espejo de agua de la granja, bordos y caminos durante la etapa de secado, afectación del drenaje vertical en sitios con construccion de concreto.

Preparación de los estanques, reservorio, bordos y canales de salida	Flora	No existe agente de cambio ya que el polígono del proyecto carece totalmente de este importante componente biológico y los que se logren establecer sobre canales de llamada y drenes se respetaran.
	Suelo	Sellado del suelo en las etapas constructivas del proyecto con la afectación de 367.00 m^2 que soporta las infraestructuras de piso de concreto como compuertas de entrada y salida, carcamo de bombeo, bodegas, campamento y fosa séptica. Posible grado de erosión por viento y agua al dejar expuesto sin agua el espejo de agua de la granja, bordos y caminos durante la etapa de secado, afectación del drenaje vertical en sitios con construccion de concreto.

Preparación de los estanques, reservorio, bordos y canales de salida	Flora	No existe agente de cambio ya que el polígono del proyecto carece totalmente de este importante componente biológico y los que se logren establecer sobre canales de llamada y drenes se respetaran.
	Suelo	Sellado del suelo en las etapas constructivas del proyecto con la afectación de 367.00 m^2 que soporta las infraestructuras de piso de concreto como compuertas de entrada y salida, carcamo de bombeo, bodegas, campamento y fosa séptica. Posible grado de erosión por viento y agua al dejar expuesto sin agua el espejo de agua de la granja, bordos y caminos durante la etapa de secado, afectación del drenaje vertical en sitios con construccion de concreto.

Preparación de los estanques, reservorio, bordos y canales de salida	Flora	No existe agente de cambio ya que el polígono del proyecto carece totalmente de este importante componente biológico y los que se logren establecer sobre canales de llamada y drenes se respetaran.
	Suelo	Sellado del suelo en las etapas constructivas del proyecto con la afectación de 367.00 m^2 que soporta las infraestructuras de piso de concreto como compuertas de entrada y salida, carcamo de bombeo, bodegas, campamento y fosa séptica. Posible grado de erosión por viento y agua al dejar expuesto sin agua el espejo de agua de la granja, bordos y caminos durante la etapa de secado, afectación del drenaje vertical en sitios con construccion de concreto.

Preparación de los estanques, reservorio, bordos y canales de salida	Flora	No existe agente de cambio ya que el polígono del proyecto carece totalmente de este importante componente biológico y los que se logren establecer sobre canales de llamada y drenes se respetaran.
	Suelo	Sellado del suelo en las etapas constructivas del proyecto con la afectación de 367.00 m^2 que soporta las infraestructuras de piso de concreto como compuertas de entrada y salida, carcamo de bombeo, bodegas, campamento y fosa séptica. Posible grado de erosión por viento y agua al dejar expuesto sin agua el espejo de agua de la granja, bordos y caminos durante la etapa de secado, afectación del drenaje vertical en sitios con construccion de concreto.

Preparación de los estanques, reservorio, bordos y canales de salida	Flora	No existe agente de cambio ya que el polígono del proyecto carece totalmente de este importante componente biológico y los que se logren establecer sobre canales de llamada y drenes se respetaran.
	Suelo	Sellado del suelo en las etapas constructivas del proyecto con la afectación de 367.00 m^2 que soporta las infraestructuras de piso de concreto como compuertas de entrada y salida, carcamo de bombeo, bodegas, campamento y fosa séptica. Posible grado de erosión por viento y agua al dejar expuesto sin agua el espejo de agua de la granja, bordos y caminos durante la etapa de secado, afectación del drenaje vertical en sitios con construccion de concreto.

Preparación de los estanques, reservorio, bordos y canales de salida	Flora	No existe agente de cambio ya que el polígono del proyecto carece totalmente de este importante componente biológico y los que se logren establecer sobre canales de llamada y drenes se respetaran.
	Suelo	Sellado del suelo en las etapas constructivas del proyecto con la afectación de 367.00 m^2 que soporta las infraestructuras de piso de concreto como compuertas de entrada y salida, carcamo de bombeo, bodegas, campamento y fosa séptica. Posible grado de erosión por viento y agua al dejar expuesto sin agua el espejo de agua de la granja, bordos y caminos durante la etapa de secado, afectación del drenaje vertical en sitios con construccion de concreto.

Preparación de los estanques, reservorio, bordos y canales de salida	Flora	No existe agente de cambio ya que el polígono del proyecto carece totalmente de este importante componente biológico y los que se logren establecer sobre canales de llamada y drenes se respetaran.
	Suelo	Sellado del suelo en las etapas constructivas del proyecto con la afectación de 367.00 m^2 que soporta las infraestructuras de piso de concreto como compuertas de entrada y salida, carcamo de bombeo, bodegas, campamento y fosa séptica. Posible grado de erosión por viento y agua al dejar expuesto sin agua el espejo de agua de la granja, bordos y caminos durante la etapa de secado, afectación del drenaje vertical en sitios con construccion de concreto.

Preparación de los estanques, reservorio, bordos y canales de salida	Flora	No existe agente de cambio ya que el polígono del proyecto carece totalmente de este importante componente biológico y los que se logren establecer sobre canales de llamada y drenes se respetaran.
	Suelo	Sellado del suelo en las etapas constructivas del proyecto con la afectación de 367.00 m^2 que soporta las infraestructuras de piso de concreto como compuertas de entrada y salida, carcamo de bombeo, bodegas, campamento y fosa séptica. Posible grado de erosión por viento y agua al dejar expuesto sin agua el espejo de agua de la granja, bordos y caminos durante la etapa de secado, afectación del drenaje vertical en sitios con construccion de concreto.

Preparación de los estanques, reservorio, bordos y canales de salida	Flora	No existe agente de cambio ya que el polígono del proyecto carece totalmente de este importante componente biológico y los que se logren establecer sobre canales de llamada y drenes se respetaran.
	Suelo	Sellado del suelo en las etapas constructivas del proyecto con la afectación de 367.00 m^2 que soporta las infraestructuras de piso de concreto como compuertas de entrada y salida, carcamo de bombeo, bodegas, campamento y fosa séptica. Posible grado de erosión por viento y agua al dejar expuesto sin agua el espejo de agua de la granja, bordos y caminos durante la etapa de secado, afectación del drenaje vertical en sitios con construccion de concreto.

Preparación de los estanques, reservorio, bordos y canales de salida	Flora	No existe agente de cambio ya que el polígono del proyecto carece totalmente de este importante componente biológico y los que se logren establecer sobre canales de llamada y drenes se respetaran.
	Suelo	Sellado del suelo en las etapas constructivas del proyecto con la afectación de 367.00 m^2 que soporta las infraestructuras de piso de concreto como compuertas de entrada y salida, carcamo de bombeo, bodegas, campamento y fosa séptica. Posible grado de erosión por viento y agua al dejar expuesto sin agua el espejo de agua de la granja, bordos y caminos durante la etapa de secado, afectación del drenaje vertical en sitios con construccion de concreto.

Preparación de los estanques, reservorio, bordos y canales de salida	Flora	No existe agente de cambio ya que el polígono del proyecto carece totalmente de este importante componente biológico y los que se logren establecer sobre canales de llamada y drenes se respetaran.
	Suelo	Sellado del suelo en las etapas constructivas del proyecto con la afectación de 367.00 m^2 que soporta las infraestructuras de piso de concreto como compuertas de entrada y salida, carcamo de bombeo, bodegas, campamento y fosa séptica. Posible grado de erosión por viento y agua al dejar expuesto sin agua el espejo de agua de la granja, bordos y caminos durante la etapa de secado, afectación del drenaje vertical en sitios con construccion de concreto.

Preparación de los estanques, reservorio, bordos y canales de salida	Flora	No existe agente de cambio ya que el polígono del proyecto carece totalmente de este importante componente biológico y los que se logren establecer sobre canales de llamada y drenes se respetaran.
	Suelo	Sellado del suelo en las etapas constructivas del proyecto con la afectación de 367.00 m^2 que soporta las infraestructuras de piso de concreto como compuertas de entrada y salida, carcamo de bombeo, bodegas, campamento y fosa séptica. Posible grado de erosión por viento y agua al dejar expuesto sin agua el espejo de agua de la granja, bordos y caminos durante la etapa de secado, afectación del drenaje vertical en sitios con construccion de concreto.

Preparación de los estanques, reservorio, bordos y canales de salida	Flora	No existe agente de cambio ya que el polígono del proyecto carece totalmente de este importante componente biológico y los que se logren establecer sobre canales de llamada y drenes se respetaran.
	Suelo	Sellado del suelo en las etapas constructivas del proyecto con la afectación de 367.00 m^2 que soporta las infraestructuras de piso de concreto como compuertas de entrada y salida, carcamo de bombeo, bodegas, campamento y fosa séptica. Posible grado de erosión por viento y agua al dejar expuesto sin agua el espejo de agua de la granja, bordos y caminos durante la etapa de secado, afectación del drenaje vertical en sitios con construccion de concreto.

Preparación de los estanques, reservorio, bordos y canales de salida	Flora	No existe agente de cambio ya que el polígono del proyecto carece totalmente de este importante componente biológico y los que se logren establecer sobre canales de llamada y drenes se respetaran.
	Suelo	Sellado del suelo en las etapas constructivas del proyecto con la afectación de 367.00 m^2 que soporta las infraestructuras de piso de concreto como compuertas de entrada y salida, carcamo de bombeo, bodegas, campamento y fosa séptica. Posible grado de erosión por viento y agua al dejar expuesto sin agua el espejo de agua de la granja, bordos y caminos durante la etapa de secado, afectación del drenaje vertical en sitios con construccion de concreto.

Preparación de los estanques, reservorio, bordos y canales de salida	Flora	No existe agente de cambio ya que el polígono del proyecto carece totalmente de este importante componente biológico y los que se logren establecer sobre canales de llamada y drenes se respetaran.
	Suelo	Sellado del suelo en las etapas constructivas del proyecto con la afectación de 367.00 m^2 que soporta las infraestructuras de piso de concreto como compuertas de entrada y salida, carcamo de bombeo, bodegas, campamento y fosa séptica. Posible grado de erosión por viento y agua al dejar expuesto sin agua el espejo de agua de la granja, bordos y caminos durante la etapa de secado, afectación del drenaje vertical en sitios con construccion de concreto.

Preparación de los estanques, reservorio, bordos y canales de salida	Flora	No existe agente de cambio ya que el polígono del proyecto carece totalmente de este importante componente biológico y los que se logren establecer sobre canales de llamada y drenes se respetaran.
	Suelo	Sellado del suelo en las etapas constructivas del proyecto con la afectación de 367.00 m^2 que soporta las infraestructuras de piso de concreto como compuertas de entrada y salida, carcamo de bombeo, bodegas, campamento y fosa séptica. Posible grado de erosión por viento y agua al dejar expuesto sin agua el espejo de agua de la granja, bordos y caminos durante la etapa de secado, afectación del drenaje vertical en sitios con construccion de concreto.

Preparación de los estanques, reservorio, bordos y canales de salida	Flora	No existe agente de cambio ya que el polígono del proyecto carece totalmente de este importante componente biológico y los que se logren establecer sobre canales de llamada y drenes se respetaran.
	Suelo	Sellado del suelo en las etapas constructivas del proyecto con la afectación de 367.00 m^2 que soporta las infraestructuras de piso de concreto como compuertas de entrada y salida, carcamo de bombeo, bodegas, campamento y fosa séptica. Posible grado de erosión por viento y agua al dejar expuesto sin agua el espejo de agua de la granja, bordos y caminos durante la etapa de secado, afectación del drenaje vertical en sitios con construccion de concreto.

Preparación de los estanques, reservorio, bordos y canales de salida	Flora	No existe agente de cambio ya que el polígono del proyecto carece totalmente de este importante componente biológico y los que se logren establecer sobre canales de llamada y drenes se respetaran.
	Suelo	Sellado del suelo en las etapas constructivas del proyecto con la afectación de 367.00 m^2 que soporta las infraestructuras de piso de concreto como compuertas de entrada y salida, carcamo de bombeo, bodegas, campamento y fosa séptica. Posible grado de erosión por viento y agua al dejar expuesto sin agua el espejo de agua de la granja, bordos y caminos durante la etapa de secado, afectación del drenaje vertical en sitios con construccion de concreto.

Preparación de los estanques, reservorio, bordos y canales de salida	Flora	No existe agente de cambio ya que el polígono del proyecto carece totalmente de este importante componente biológico y los que se logren establecer sobre canales de llamada y drenes se respetaran.
	Suelo	Sellado del suelo en las etapas constructivas del proyecto con la afectación de 367.00 m^2 que soporta las infraestructuras de piso de concreto como compuertas de entrada y salida, carcamo de bombeo, bodegas, campamento y fosa séptica. Posible grado de erosión por viento y agua al dejar expuesto sin agua el espejo de agua de la granja, bordos y caminos durante la etapa de secado, afectación del drenaje vertical en sitios con construccion de concreto.

Preparación de los estanques, reservorio, bordos y canales de salida	Flora	No existe agente de cambio ya que el polígono del proyecto carece totalmente de este importante componente biológico y los que se logren establecer sobre canales de llamada y drenes se respetaran.
	Suelo	Sellado del suelo en las etapas constructivas del proyecto con la afectación de 367.00 m^2 que soporta las infraestructuras de piso de concreto como compuertas de entrada y salida, carcamo de bombeo, bodegas, campamento y fosa séptica. Posible grado de erosión por viento y agua al dejar expuesto sin agua el espejo de agua de la granja, bordos y caminos durante la etapa de secado, afectación del drenaje vertical en sitios con construccion de concreto.

Preparación de los estanques, reservorio, bordos y canales de salida	Flora	No existe agente de cambio ya que el polígono del proyecto carece totalmente de este importante componente biológico y los que se logren establecer sobre canales de llamada y drenes se respetaran.
	Suelo	Sellado del suelo en las etapas constructivas del proyecto con la afectación de 367.00 m^2 que soporta las infraestructuras de piso de concreto como compuertas de entrada y salida, carcamo de bombeo, bodegas, campamento y fosa séptica. Posible grado de erosión por viento y agua al dejar expuesto sin agua el espejo de agua de la granja, bordos y caminos durante la etapa de secado, afectación del drenaje vertical en sitios con construccion de concreto.

Preparación de los estanques, reservorio, bordos y canales de salida	Flora	No existe agente de cambio ya que el polígono del proyecto carece totalmente de este importante componente biológico y los que se logren establecer sobre canales de llamada y drenes se respetaran.
	Suelo	Sellado del suelo en las etapas constructivas del proyecto con la afectación de 367.00 m^2 que soporta las infraestructuras de piso de concreto como compuertas de entrada y salida, carcamo de bombeo, bodegas, campamento y fosa séptica. Posible grado de erosión por viento y agua al dejar expuesto sin agua el espejo de agua de la granja, bordos y caminos durante la etapa de secado, afectación del drenaje vertical en sitios con construccion de concreto.

Preparación de los estanques, reservorio, bordos y canales de salida	Flora	No existe agente de cambio ya que el polígono del proyecto carece totalmente de este importante componente biológico y los que se logren establecer sobre canales de llamada y drenes se respetaran.
	Suelo	Sellado del suelo en las etapas constructivas del proyecto con la afectación de 367.00 m^2 que soporta las infraestructuras de piso de concreto como compuertas de entrada y salida, carcamo de bombeo, bodegas, campamento y fosa séptica. Posible grado de erosión por viento y agua al dejar expuesto sin agua el espejo de agua de la granja, bordos y caminos durante la etapa de secado, afectación del drenaje vertical en sitios con construccion de concreto.

Preparación de los estanques, reservorio, bordos y canales de salida	Flora	No existe agente de cambio ya que el polígono del proyecto carece totalmente de este importante componente biológico y los que se logren establecer sobre canales de llamada y drenes se respetaran.
	Suelo	Sellado del suelo en las etapas constructivas del proyecto con la afectación de 367.00 m^2 que soporta las infraestructuras de piso de concreto como compuertas de entrada y salida, carcamo de bombeo, bodegas, campamento y fosa séptica. Posible grado de erosión por viento y agua al dejar expuesto sin agua el espejo de agua de la granja, bordos y caminos durante la etapa de secado, afectación del drenaje vertical en sitios con construccion de concreto.

Preparación de los estanques, reservorio, bordos y canales de salida	Flora	No existe agente de cambio ya que el polígono del proyecto carece totalmente de este importante componente biológico y los que se logren establecer sobre canales de llamada y drenes se respetaran.
	Suelo	Sellado del suelo en las etapas constructivas del proyecto con la afectación de 367.00 m^2 que soporta las infraestructuras de piso de concreto como compuertas de entrada y salida, carcamo de bombeo, bodegas, campamento y fosa séptica. Posible grado de erosión por viento y agua al dejar expuesto sin agua el espejo de agua de la granja, bordos y caminos durante la etapa de secado, afectación del drenaje vertical en sitios con construccion de concreto.

Preparación de los estanques, reservorio, bordos y canales de salida	Flora	No existe agente de cambio ya que el polígono del proyecto carece totalmente de este importante componente biológico y los que se logren establecer sobre canales de llamada y drenes se respetaran.
	Suelo	Sellado del suelo en las etapas constructivas del proyecto con la afectación de 367.00 m^2 que soporta las infraestructuras de piso de concreto como compuertas de entrada y salida, carcamo de bombeo, bodegas, campamento y fosa séptica. Posible grado de erosión por viento y agua al dejar expuesto sin agua el espejo de agua de la granja, bordos y caminos durante la etapa de secado, afectación del drenaje vertical en sitios con construccion de concreto.

Preparación de los estanques, reservorio, bordos y canales de salida	Flora	No existe agente de cambio ya que el polígono del proyecto carece totalmente de este importante componente biológico y los que se logren establecer sobre canales de llamada y drenes se respetaran.
	Suelo	Sellado del suelo en las etapas constructivas del proyecto con la afectación de 367.00 m^2 que soporta las infraestructuras de piso de concreto como compuertas de entrada y salida, carcamo de bombeo, bodegas, campamento y fosa séptica. Posible grado de erosión por viento y agua al dejar expuesto sin agua el espejo de agua de la granja, bordos y caminos durante la etapa de secado, afectación del drenaje vertical en sitios con construccion de concreto.

Preparación de los estanques, reservorio, bordos y canales de salida	Flora	No existe agente de cambio ya que el polígono del proyecto carece totalmente de este importante componente biológico y los que se logren establecer sobre canales de llamada y drenes se respetaran.
	Suelo	Sellado del suelo en las etapas constructivas del proyecto con la afectación de 367.00 m^2 que soporta las infraestructuras de piso de concreto como compuertas de entrada y salida, carcamo de bombeo, bodegas, campamento y fosa séptica. Posible grado de erosión por viento y agua al dejar expuesto sin agua el espejo de agua de la granja, bordos y caminos durante la etapa de secado, afectación del drenaje vertical en sitios con construccion de concreto.

Preparación de los estanques, reservorio, bordos y canales de salida	Flora	No existe agente de cambio ya que el polígono del proyecto carece totalmente de este importante componente biológico y los que se logren establecer sobre canales de llamada y drenes se respetaran.
	Suelo	Sellado del suelo en las etapas constructivas del proyecto con la afectación de 367.00 m^2 que soporta las infraestructuras de piso de concreto como compuertas de entrada y salida, carcamo de bombeo, bodegas, campamento y fosa séptica. Posible grado de erosión por viento y agua al dejar expuesto sin agua el espejo de agua de la granja, bordos y caminos durante la etapa de secado, afectación del drenaje vertical en sitios con construccion de concreto.

Preparación de los estanques, reservorio, bordos y canales de salida	Flora	No existe agente de cambio ya que el polígono del proyecto carece totalmente de este importante componente biológico y los que se logren establecer sobre canales de llamada y drenes se respetaran.
	Suelo	Sellado del suelo en las etapas constructivas del proyecto con la afectación de 367.00 m^2 que soporta las infraestructuras de piso de concreto como compuertas de entrada y salida, carcamo de bombeo, bodegas, campamento y fosa séptica. Posible grado de erosión por viento y agua al dejar expuesto sin agua el espejo de agua de la granja, bordos y caminos durante la etapa de secado, afectación del drenaje vertical en sitios con construccion de concreto.

Preparación de los estanques, reservorio, bordos y canales de salida	Flora	No existe agente de cambio ya que el polígono del proyecto carece totalmente de este importante componente biológico y los que se logren establecer sobre canales de llamada y drenes se respetaran.
	Suelo	Sellado del suelo en las etapas constructivas del proyecto con la afectación de 367.00 m^2 que soporta las infraestructuras de piso de concreto como compuertas de entrada y salida, carcamo de bombeo, bodegas, campamento y fosa séptica. Posible grado de erosión por viento y agua al dejar expuesto sin agua el espejo de agua de la granja, bordos y caminos durante la etapa de secado, afectación del drenaje vertical en sitios con construccion de concreto.

Preparación de los estanques, reservorio, bordos y canales de salida	Flora	No existe agente de cambio ya que el polígono del proyecto carece totalmente de este importante componente biológico y los que se logren establecer sobre canales de llamada y drenes se respetaran.
	Suelo	Sellado del suelo en las etapas constructivas del proyecto con la afectación de 367.00 m^2 que soporta las infraestructuras de piso de concreto como compuertas de entrada y salida, carcamo de bombeo, bodegas, campamento y fosa séptica. Posible grado de erosión por viento y agua al dejar expuesto sin agua el espejo de agua de la granja, bordos y caminos durante la etapa de secado, afectación del drenaje vertical en sitios con construccion de concreto.

Preparación de los estanques, reservorio, bordos y canales de salida	Flora	No existe agente de cambio ya que el polígono del proyecto carece totalmente de este importante componente biológico y los que se logren establecer sobre canales de llamada y drenes se respetaran.
	Suelo	Sellado del suelo en las etapas constructivas del proyecto con la afectación de 367.00 m^2 que soporta las infraestructuras de piso de concreto como compuertas de entrada y salida, carcamo de bombeo, bodegas, campamento y fosa séptica. Posible grado de erosión por viento y agua al dejar expuesto sin agua el espejo de agua de la granja, bordos y caminos durante la etapa de secado, afectación del drenaje vertical en sitios con construccion de concreto.

Preparación de los estanques, reservorio, bordos y canales de salida	Flora	No existe agente de cambio ya que el polígono del proyecto carece totalmente de este importante componente biológico y los que se logren establecer sobre canales de llamada y drenes se respetaran.
	Suelo	Sellado del suelo en las etapas constructivas del proyecto con la afectación de 367.00 m^2 que soporta las infraestructuras de piso de concreto como compuertas de entrada y salida, carcamo de bombeo, bodegas, campamento y fosa séptica. Posible grado de erosión por viento y agua al dejar expuesto sin agua el espejo de agua de la granja, bordos y caminos durante la etapa de secado, afectación del drenaje vertical en sitios con construccion de concreto.

Preparación de los estanques, reservorio, bordos y canales de salida	Flora	No existe agente de cambio ya que el polígono del proyecto carece totalmente de este importante componente biológico y los que se logren establecer sobre canales de llamada y drenes se respetaran.
	Suelo	Sellado del suelo en las etapas constructivas del proyecto con la afectación de 367.00 m^2 que soporta las infraestructuras de piso de concreto como compuertas de entrada y salida, carcamo de bombeo, bodegas, campamento y fosa séptica. Posible grado de erosión por viento y agua al dejar expuesto sin agua el espejo de agua de la granja, bordos y caminos durante la etapa de secado, afectación del drenaje vertical en sitios con construccion de concreto.

Preparación de los estanques, reservorio, bordos y canales de salida	Flora	No existe agente de cambio ya que el polígono del proyecto carece totalmente de este importante componente biológico y los que se logren establecer sobre canales de llamada y drenes se respetaran.
	Suelo	Sellado del suelo en las etapas constructivas del proyecto con la afectación de 367.00 m^2 que soporta las infraestructuras de piso de concreto como compuertas de entrada y salida, carcamo de bombeo, bodegas, campamento y fosa séptica. Posible grado de erosión por viento y agua al dejar expuesto sin agua el espejo de agua de la granja, bordos y caminos durante la etapa de secado, afectación del drenaje vertical en sitios con construccion de concreto.

Preparación de los estanques, reservorio, bordos y canales de salida	Flora	No existe agente de cambio ya que el polígono del proyecto carece totalmente de este importante componente biológico y los que se logren establecer sobre canales de llamada y drenes se respetaran.
	Suelo	Sellado del suelo en las etapas constructivas del proyecto con la afectación de 367.00 m^2 que soporta las infraestructuras de piso de concreto como compuertas de entrada y salida, carcamo de bombeo, bodegas, campamento y fosa séptica. Posible grado de erosión por viento y agua al dejar expuesto sin agua el espejo de agua de la granja, bordos y caminos durante la etapa de secado, afectación del drenaje vertical en sitios con construccion de concreto.

Preparación de los estanques, reservorio, bordos y canales de salida	Flora	No existe agente de cambio ya que el polígono del proyecto carece totalmente de este importante componente biológico y los que se logren establecer sobre canales de llamada y drenes se respetaran.
	Suelo	Sellado del suelo en las etapas constructivas del proyecto con la afectación de 367.00 m^2 que soporta las infraestructuras de piso de concreto como compuertas de entrada y salida, carcamo de bombeo, bodegas, campamento y fosa séptica. Posible grado de erosión por viento y agua al dejar expuesto sin agua el espejo de agua de la granja, bordos y caminos durante la etapa de secado, afectación del drenaje vertical en sitios con construccion de concreto.

Preparación de los estanques, reservorio, bordos y canales de salida	Flora	No existe agente de cambio ya que el polígono del proyecto carece totalmente de este importante componente biológico y los que se logren establecer sobre canales de llamada y drenes se respetaran.
	Suelo	Sellado del suelo en las etapas constructivas del proyecto con la afectación de 367.00 m^2 que soporta las infraestructuras de piso de concreto como compuertas de entrada y salida, carcamo de bombeo, bodegas, campamento y fosa séptica. Posible grado de erosión por viento y agua al dejar expuesto sin agua el espejo de agua de la granja, bordos y caminos durante la etapa de secado, afectación del drenaje vertical en sitios con construccion de concreto.

Preparación de los estanques, reservorio, bordos y canales de salida	Flora	No existe agente de cambio ya que el polígono del proyecto carece totalmente de este importante componente biológico y los que se logren establecer sobre canales de llamada y drenes se respetaran.
	Suelo	Sellado del suelo en las etapas constructivas del proyecto con la afectación de 367.00 m^2 que soporta las infraestructuras de piso de concreto como compuertas de entrada y salida, carcamo de bombeo, bodegas, campamento y fosa séptica. Posible grado de erosión por viento y agua al dejar expuesto sin agua el espejo de agua de la granja, bordos y caminos durante la etapa de secado, afectación del drenaje vertical en sitios con construccion de concreto.

Preparación de los estanques, reservorio, bordos y canales de salida	Flora	No existe agente de cambio ya que el polígono del proyecto carece totalmente de este importante componente biológico y los que se logren establecer sobre canales de llamada y drenes se respetaran.
	Suelo	Sellado del suelo en las etapas constructivas del proyecto con la afectación de 367.00 m^2 que soporta las infraestructuras de piso de concreto como compuertas de entrada y salida, carcamo de bombeo, bodegas, campamento y fosa séptica. Posible grado de erosión por viento y agua al dejar expuesto sin agua el espejo de agua de la granja, bordos y caminos durante la etapa de secado, afectación del drenaje vertical en sitios con construccion de concreto.

Preparación de los estanques, reservorio, bordos y canales de salida	Flora	No existe agente de cambio ya que el polígono del proyecto carece totalmente de este importante componente biológico y los que se logren establecer sobre canales de llamada y drenes se respetaran.
	Suelo	Sellado del suelo en las etapas constructivas del proyecto con la afectación de 367.00 m^2 que soporta las infraestructuras de piso de concreto como compuertas de entrada y salida, carcamo de bombeo, bodegas, campamento y fosa séptica. Posible grado de erosión por viento y agua al dejar expuesto sin agua el espejo de agua de la granja, bordos y caminos durante la etapa de secado, afectación del drenaje vertical en sitios con construccion de concreto.

Preparación de los estanques, reservorio, bordos y canales de salida	Flora	No existe agente de cambio ya que el polígono del proyecto carece totalmente de este importante componente biológico y los que se logren establecer sobre canales de llamada y drenes se respetaran.
	Suelo	Sellado del suelo en las etapas constructivas del proyecto con la afectación de 367.00 m^2 que soporta las infraestructuras de piso de concreto como compuertas de entrada y salida, carcamo de bombeo, bodegas, campamento y fosa séptica. Posible grado de erosión por viento y agua al dejar expuesto sin agua el espejo de agua de la granja, bordos y caminos durante la etapa de secado, afectación del drenaje vertical en sitios con construccion de concreto.

Preparación de los estanques, reservorio, bordos y canales de salida	Flora	No existe agente de cambio ya que el polígono del proyecto carece totalmente de este importante componente biológico y los que se logren establecer sobre canales de llamada y drenes se respetaran.
	Suelo	Sellado del suelo en las etapas constructivas del proyecto con la afectación de 367.00 m^2 que soporta las infraestructuras de piso de concreto como compuertas de entrada y salida, carcamo de bombeo, bodegas, campamento y fosa séptica. Posible grado de erosión por viento y agua al dejar expuesto sin agua el espejo de agua de la granja, bordos y caminos durante la etapa de secado, afectación del drenaje vertical en sitios con construccion de concreto.

Preparación de los estanques, reservorio, bordos y canales de salida	Flora	No existe agente de cambio ya que el polígono del proyecto carece totalmente de este importante componente biológico y los que se logren establecer sobre canales de llamada y drenes se respetaran.
	Suelo	Sellado del suelo en las etapas constructivas del proyecto con la afectación de 367.00 m^2 que soporta las infraestructuras de piso de concreto como compuertas de entrada y salida, carcamo de bombeo, bodegas, campamento y fosa séptica. Posible grado de erosión por viento y agua al dejar expuesto sin agua el espejo de agua de la granja, bordos y caminos durante la etapa de secado, afectación del drenaje vertical en sitios con construccion de concreto.

Preparación de los estanques, reservorio, bordos y canales de salida	Flora	No existe agente de cambio ya que el polígono del proyecto carece totalmente de este importante componente biológico y los que se logren establecer sobre canales de llamada y drenes se respetaran.
	Suelo	Sellado del suelo en las etapas constructivas del proyecto con la afectación de 367.00 m^2 que soporta las infraestructuras de piso de concreto como compuertas de entrada y salida, carcamo de bombeo, bodegas, campamento y fosa séptica. Posible grado de erosión por viento y agua al dejar expuesto sin agua el espejo de agua de la granja, bordos y caminos durante la etapa de secado, afectación del drenaje vertical en sitios con construccion de concreto.

Preparación de los estanques, reservorio, bordos y canales de salida	Flora	No existe agente de cambio ya que el polígono del proyecto carece totalmente de este importante componente biológico y los que se logren establecer sobre canales de llamada y drenes se respetaran.
	Suelo	Sellado del suelo en las etapas constructivas del proyecto con la afectación de 367.00 m^2 que soporta las infraestructuras de piso de concreto como compuertas de entrada y salida, carcamo de bombeo, bodegas, campamento y fosa séptica. Posible grado de erosión por viento y agua al dejar expuesto sin agua el espejo de agua de la granja, bordos y caminos durante la etapa de secado, afectación del drenaje vertical en sitios con construccion de concreto.

Preparación de los estanques, reservorio, bordos y canales de salida	Flora	No existe agente de cambio ya que el polígono del proyecto carece totalmente de este importante componente biológico y los que se logren establecer sobre canales de llamada y drenes se respetaran.
	Suelo	Sellado del suelo en las etapas constructivas del proyecto con la afectación de 367.00 m^2 que soporta las infraestructuras de piso de concreto como compuertas de entrada y salida, carcamo de bombeo, bodegas, campamento y fosa séptica. Posible grado de erosión por viento y agua al dejar expuesto sin agua el espejo de agua de la granja, bordos y caminos durante la etapa de secado, afectación del drenaje vertical en sitios con construccion de concreto.

Preparación de los estanques, reservorio, bordos y canales de salida	Flora	No existe agente de cambio ya que el polígono del proyecto carece totalmente de este importante componente biológico y los que se logren establecer sobre canales de llamada y drenes se respetaran.
	Suelo	Sellado del suelo en las etapas constructivas del proyecto con la afectación de 367.00 m^2 que soporta las infraestructuras de piso de concreto como compuertas de entrada y salida, carcamo de bombeo, bodegas, campamento y fosa séptica. Posible grado de erosión por viento y agua al dejar expuesto sin agua el espejo de agua de la granja, bordos y caminos durante la etapa de secado, afectación del drenaje vertical en sitios con construccion de concreto.

Preparación de los estanques, reservorio, bordos y canales de salida	Flora	No existe agente de cambio ya que el polígono del proyecto carece totalmente de este importante componente biológico y los que se logren establecer sobre canales de llamada y drenes se respetaran.
	Suelo	Sellado del suelo en las etapas constructivas del proyecto con la afectación de 367.00 m^2 que soporta las infraestructuras de piso de concreto como compuertas de entrada y salida, carcamo de bombeo, bodegas, campamento y fosa séptica. Posible grado de erosión por viento y agua al dejar expuesto sin agua el espejo de agua de la granja, bordos y caminos durante la etapa de secado, afectación del drenaje vertical en sitios con construccion de concreto.

Preparación de los estanques, reservorio, bordos y canales de salida	Flora	No existe agente de cambio ya que el polígono del proyecto carece totalmente de este importante componente biológico y los que se logren establecer sobre canales de llamada y drenes se respetaran.
	Suelo	Sellado del suelo en las etapas constructivas del proyecto con la afectación de 367.00 m^2 que soporta las infraestructuras de piso de concreto como compuertas de entrada y salida, carcamo de bombeo, bodegas, campamento y fosa séptica. Posible grado de erosión por viento y agua al dejar expuesto sin agua el espejo de agua de la granja, bordos y caminos durante la etapa de secado, afectación del drenaje vertical en sitios con construccion de concreto.

Preparación de los estanques, reservorio, bordos y canales de salida	Flora	No existe agente de cambio ya que el polígono del proyecto carece totalmente de este importante componente biológico y los que se logren establecer sobre canales de llamada y drenes se respetaran.
	Suelo	Sellado del suelo en las etapas constructivas del proyecto con la afectación de 367.00 m^2 que soporta las infraestructuras de piso de concreto como compuertas de entrada y salida, carcamo de bombeo, bodegas, campamento y fosa séptica. Posible grado de erosión por viento y agua al dejar expuesto sin agua el espejo de agua de la granja, bordos y caminos durante la etapa de secado, afectación del drenaje vertical en sitios con construccion de concreto.

Preparación de los estanques, reservorio, bordos y canales de salida	Flora	No existe agente de cambio ya que el polígono del proyecto carece totalmente de este importante componente biológico y los que se logren establecer sobre canales de llamada y drenes se respetaran.
	Suelo	Sellado del suelo en las etapas constructivas del proyecto con la afectación de 367.00 m^2 que soporta las infraestructuras de piso de concreto como compuertas de entrada y salida, carcamo de bombeo, bodegas, campamento y fosa séptica. Posible grado de erosión por viento y agua al dejar expuesto sin agua el espejo de agua de la granja, bordos y caminos durante la etapa de secado, afectación del drenaje vertical en sitios con construccion de concreto.

Preparación de los estanques, reservorio, bordos y canales de salida	Flora	No existe agente de cambio ya que el polígono del proyecto carece totalmente de este importante componente biológico y los que se logren establecer sobre canales de llamada y drenes se respetaran.
	Suelo	Sellado del suelo en las etapas constructivas del proyecto con la afectación de 367.00 m^2 que soporta las infraestructuras de piso de concreto como compuertas de entrada y salida, carcamo de bombeo, bodegas, campamento y fosa séptica. Posible grado de erosión por viento y agua al dejar expuesto sin agua el espejo de agua de la granja, bordos y caminos durante la etapa de secado, afectación del drenaje vertical en sitios con construccion de concreto.

Preparación de los estanques, reservorio, bordos y canales de salida	Flora	No existe agente de cambio ya que el polígono del proyecto carece totalmente de este importante componente biológico y los que se logren establecer sobre canales de llamada y drenes se respetaran.
	Suelo	Sellado del suelo en las etapas constructivas del proyecto con la afectación de 367.00 m^2 que soporta las infraestructuras de piso de concreto como compuertas de entrada y salida, carcamo de bombeo, bodegas, campamento y fosa séptica. Posible grado de erosión por viento y agua al dejar expuesto sin agua el espejo de agua de la granja, bordos y caminos durante la etapa de secado, afectación del drenaje vertical en sitios con construccion de concreto.

Preparación de los estanques, reservorio, bordos y canales de salida	Flora	No existe agente de cambio ya que el polígono del proyecto carece totalmente de este importante componente biológico y los que se logren establecer sobre canales de llamada y drenes se respetaran.
	Suelo	Sellado del suelo en las etapas constructivas del proyecto con la afectación de 367.00 m^2 que soporta las infraestructuras de piso de concreto como compuertas de entrada y salida, carcamo de bombeo, bodegas, campamento y fosa séptica. Posible grado de erosión por viento y agua al dejar expuesto sin agua el espejo de agua de la granja, bordos y caminos durante la etapa de secado, afectación del drenaje vertical en sitios con construccion de concreto.

Preparación de los estanques, reservorio, bordos y canales de salida	Flora	No existe agente de cambio ya que el polígono del proyecto carece totalmente de este importante componente biológico y los que se logren establecer sobre canales de llamada y drenes se respetaran.
	Suelo	Sellado del suelo en las etapas constructivas del proyecto con la afectación de 367.00 m^2 que soporta las infraestructuras de piso de concreto como compuertas de entrada y salida, carcamo de bombeo, bodegas, campamento y fosa séptica. Posible grado de erosión por viento y agua al dejar expuesto sin agua el espejo de agua de la granja, bordos y caminos durante la etapa de secado, afectación del drenaje vertical en sitios con construccion de concreto.

Preparación de los estanques, reservorio, bordos y canales de salida	Flora	No existe agente de cambio ya que el polígono del proyecto carece totalmente de este importante componente biológico y los que se logren establecer sobre canales de llamada y drenes se respetaran.
	Suelo	Sellado del suelo en las etapas constructivas del proyecto con la afectación de 367.00 m^2 que soporta las infraestructuras de piso de concreto como compuertas de entrada y salida, carcamo de bombeo, bodegas, campamento y fosa séptica. Posible grado de erosión por viento y agua al dejar expuesto sin agua el espejo de agua de la granja, bordos y caminos durante la etapa de secado, afectación del drenaje vertical en sitios con construccion de concreto.

Preparación de los estanques, reservorio, bordos y canales de salida	Flora	No existe agente de cambio ya que el polígono del proyecto carece totalmente de este importante componente biológico y los que se logren establecer sobre canales de llamada y drenes se respetaran.
	Suelo	Sellado del suelo en las etapas constructivas del proyecto con la afectación de 367.00 m^2 que soporta las infraestructuras de piso de concreto como compuertas de entrada y salida, carcamo de bombeo, bodegas, campamento y fosa séptica. Posible grado de erosión por viento y agua al dejar expuesto sin agua el espejo de agua de la granja, bordos y caminos durante la etapa de secado, afectación del drenaje vertical en sitios con construccion de concreto.

Preparación de los estanques, reservorio, bordos y canales de salida	Flora	No existe agente de cambio ya que el polígono del proyecto carece totalmente de este importante componente biológico y los que se logren establecer sobre canales de llamada y drenes se respetaran.
	Suelo	Sellado del suelo en las etapas constructivas del proyecto con la afectación de 367.00 m^2 que soporta las infraestructuras de piso de concreto como compuertas de entrada y salida, carcamo de bombeo, bodegas, campamento y fosa séptica. Posible grado de erosión por viento y agua al dejar expuesto sin agua el espejo de agua de la granja, bordos y caminos durante la etapa de secado, afectación del drenaje vertical en sitios con construccion de concreto.

Preparación de los estanques, reservorio, bordos y canales de salida	Flora	No existe agente de cambio ya que el polígono del proyecto carece totalmente de este importante componente biológico y los que se logren establecer sobre canales de llamada y drenes se respetaran.
	Suelo	Sellado del suelo en las etapas constructivas del proyecto con la afectación de 367.00 m^2 que soporta las infraestructuras de piso de concreto como compuertas de entrada y salida, carcamo de bombeo, bodegas, campamento y fosa séptica. Posible grado de erosión por viento y agua al dejar expuesto sin agua el espejo de agua de la granja, bordos y caminos durante la etapa de secado, afectación del drenaje vertical en sitios con construccion de concreto.

Preparación de los estanques, reservorio, bordos y canales de salida	Flora	No existe agente de cambio ya que el polígono del proyecto carece totalmente de este importante componente biológico y los que se logren establecer sobre canales de llamada y drenes se respetaran.
	Suelo	Sellado del suelo en las etapas constructivas del proyecto con la afectación de 367.00 m^2 que soporta las infraestructuras de piso de concreto como compuertas de entrada y salida, carcamo de bombeo, bodegas, campamento y fosa séptica. Posible grado de erosión por viento y agua al dejar expuesto sin agua el espejo de agua de la granja, bordos y caminos durante la etapa de secado, afectación del drenaje vertical en sitios con construccion de concreto.

Preparación de los estanques, reservorio, bordos y canales de salida	Flora	No existe agente de cambio ya que el polígono del proyecto carece totalmente de este importante componente biológico y los que se logren establecer sobre canales de llamada y drenes se respetaran.
	Suelo	Sellado del suelo en las etapas constructivas del proyecto con la afectación de 367.00 m^2 que soporta las infraestructuras de piso de concreto como compuertas de entrada y salida, carcamo de bombeo, bodegas, campamento y fosa séptica. Posible grado de erosión por viento y agua al dejar expuesto sin agua el espejo de agua de la granja, bordos y caminos durante la etapa de secado, afectación del drenaje vertical en sitios con construccion de concreto.

Preparación de los estanques, reservorio, bordos y canales de salida	Flora	No existe agente de cambio ya que el polígono del proyecto carece totalmente de este importante componente biológico y los que se logren establecer sobre canales de llamada y drenes se respetaran.
	Suelo	Sellado del suelo en las etapas constructivas del proyecto con la afectación de 367.00 m^2 que soporta las infraestructuras de piso de concreto como compuertas de entrada y salida, carcamo de bombeo, bodegas, campamento y fosa séptica. Posible grado de erosión por viento y agua al dejar expuesto sin agua el espejo de agua de la granja, bordos y caminos durante la etapa de secado, afectación del drenaje vertical en sitios con construccion de concreto.

Preparación de los estanques, reservorio, bordos y canales de salida	Flora	No existe agente de cambio ya que el polígono del proyecto carece totalmente de este importante componente biológico y los que se logren establecer sobre canales de llamada y drenes se respetaran.
	Suelo	Sellado del suelo en las etapas constructivas del proyecto con la afectación de 367.00 m^2 que soporta las infraestructuras de piso de concreto como compuertas de entrada y salida, carcamo de bombeo, bodegas, campamento y fosa séptica. Posible grado de erosión por viento y agua al dejar expuesto sin agua el espejo de agua de la granja, bordos y caminos durante la etapa de secado, afectación del drenaje vertical en sitios con construccion de concreto.

Preparación de los estanques, reservorio, bordos y canales de salida	Flora	No existe agente de cambio ya que el polígono del proyecto carece totalmente de este importante componente biológico y los que se logren establecer sobre canales de llamada y drenes se respetaran.
	Suelo	Sellado del suelo en las etapas constructivas del proyecto con la afectación de 367.00 m^2 que soporta las infraestructuras de piso de concreto como compuertas de entrada y salida, carcamo de bombeo, bodegas, campamento y fosa séptica. Posible grado de erosión por viento y agua al dejar expuesto sin agua el espejo de agua de la granja, bordos y caminos durante la etapa de secado, afectación del drenaje vertical en sitios con construccion de concreto.

Preparación de los estanques, reservorio, bordos y canales de salida	Flora	No existe agente de cambio ya que el polígono del proyecto carece totalmente de este importante componente biológico y los que se logren establecer sobre canales de llamada y drenes se respetaran.
	Suelo	Sellado del suelo en las etapas constructivas del proyecto con la afectación de 367.00 m^2 que soporta las infraestructuras de piso de concreto como compuertas de entrada y salida, carcamo de bombeo, bodegas, campamento y fosa séptica. Posible grado de erosión por viento y agua al dejar expuesto sin agua el espejo de agua de la granja, bordos y caminos durante la etapa de secado, afectación del drenaje vertical en sitios con construccion de concreto.

Preparación de los estanques, reservorio, bordos y canales de salida	Flora	No existe agente de cambio ya que el polígono del proyecto carece totalmente de este importante componente biológico y los que se logren establecer sobre canales de llamada y drenes se respetaran.
	Suelo	Sellado del suelo en las etapas constructivas del proyecto con la afectación de 367.00 m^2 que soporta las infraestructuras de piso de concreto como compuertas de entrada y salida, carcamo de bombeo, bodegas, campamento y fosa séptica. Posible grado de erosión por viento y agua al dejar expuesto sin agua el espejo de agua de la granja, bordos y caminos durante la etapa de secado, afectación del drenaje vertical en sitios con construccion de concreto.

Preparación de los estanques, reservorio, bordos y canales de salida	Flora	No existe agente de cambio ya que el polígono del proyecto carece totalmente de este importante componente biológico y los que se logren establecer sobre canales de llamada y drenes se respetaran.
	Suelo	Sellado del suelo en las etapas constructivas del proyecto con la afectación de 367.00 m^2 que soporta las infraestructuras de piso de concreto como compuertas de entrada y salida, carcamo de bombeo, bodegas, campamento y fosa séptica. Posible grado de erosión por viento y agua al dejar expuesto sin agua el espejo de agua de la granja, bordos y caminos durante la etapa de secado, afectación del drenaje vertical en sitios con construccion de concreto.

Preparación de los estanques, reservorio, bordos y canales de salida	Flora	No existe agente de cambio ya que el polígono del proyecto carece totalmente de este importante componente biológico y los que se logren establecer sobre canales de llamada y drenes se respetaran.
	Suelo	Sellado del suelo en las etapas constructivas del proyecto con la afectación de 367.00 m^2 que soporta las infraestructuras de piso de concreto como compuertas de entrada y salida, carcamo de bombeo, bodegas, campamento y fosa séptica. Posible grado de erosión por viento y agua al dejar expuesto sin agua el espejo de agua de la granja, bordos y caminos durante la etapa de secado, afectación del drenaje vertical en sitios con construccion de concreto.

Preparación de los estanques, reservorio, bordos y canales de salida	Flora	No existe agente de cambio ya que el polígono del proyecto carece totalmente de este importante componente biológico y los que se logren establecer sobre canales de llamada y drenes se respetaran.
	Suelo	Sellado del suelo en las etapas constructivas del proyecto con la afectación de 367.00 m^2 que soporta las infraestructuras de piso de concreto como compuertas de entrada y salida, carcamo de bombeo, bodegas, campamento y fosa séptica. Posible grado de erosión por viento y agua al dejar expuesto sin agua el espejo de agua de la granja, bordos y caminos durante la etapa de secado, afectación del drenaje vertical en sitios con construccion de concreto.

Preparación de los estanques, reservorio, bordos y canales de salida	Flora	No existe agente de cambio ya que el polígono del proyecto carece totalmente de este importante componente biológico y los que se logren establecer sobre canales de llamada y drenes se respetaran.
	Suelo	Sellado del suelo en las etapas constructivas del proyecto con la afectación de 367.00 m^2 que soporta las infraestructuras de piso de concreto como compuertas de entrada y salida, carcamo de bombeo, bodegas, campamento y fosa séptica. Posible grado de erosión por viento y agua al dejar expuesto sin agua el espejo de agua de la granja, bordos y caminos durante la etapa de secado, afectación del drenaje vertical en sitios con construccion de concreto.

Preparación de los estanques, reservorio, bordos y canales de salida	Flora	No existe agente de cambio ya que el polígono del proyecto carece totalmente de este importante componente biológico y los que se logren establecer sobre canales de llamada y drenes se respetaran.
	Suelo	Sellado del suelo en las etapas constructivas del proyecto con la afectación de 367.00 m^2 que soporta las infraestructuras de piso de concreto como compuertas de entrada y salida, carcamo de bombeo, bodegas, campamento y fosa séptica. Posible grado de erosión por viento y agua al dejar expuesto sin agua el espejo de agua de la granja, bordos y caminos durante la etapa de secado, afectación del drenaje vertical en sitios con construccion de concreto.

Preparación de los estanques, reservorio, bordos y canales de salida	Flora	No existe agente de cambio ya que el polígono del proyecto carece totalmente de este importante componente biológico y los que se logren establecer sobre canales de llamada y drenes se respetaran.
	Suelo	Sellado del suelo en las etapas constructivas del proyecto con la afectación de 367.00 m^2 que soporta las infraestructuras de piso de concreto como compuertas de entrada y salida, carcamo de bombeo, bodegas, campamento y fosa séptica. Posible grado de erosión por viento y agua al dejar expuesto sin agua el espejo de agua de la granja, bordos y caminos durante la etapa de secado, afectación del drenaje vertical en sitios con construccion de concreto.

Preparación de los estanques, reservorio, bordos y canales de salida	Flora	No existe agente de cambio ya que el polígono del proyecto carece totalmente de este importante componente biológico y los que se logren establecer sobre canales de llamada y drenes se respetaran.
	Suelo	Sellado del suelo en las etapas constructivas del proyecto con la afectación de 367.00 m^2 que soporta las infraestructuras de piso de concreto como compuertas de entrada y salida, carcamo de bombeo, bodegas, campamento y fosa séptica. Posible grado de erosión por viento y agua al dejar expuesto sin agua el espejo de agua de la granja, bordos y caminos durante la etapa de secado, afectación del drenaje vertical en sitios con construccion de concreto.

Preparación de los estanques, reservorio, bordos y canales de salida	Flora	No existe agente de cambio ya que el polígono del proyecto carece totalmente de este importante componente biológico y los que se logren establecer sobre canales de llamada y drenes se respetaran.
	Suelo	Sellado del suelo en las etapas constructivas del proyecto con la afectación de 367.00 m^2 que soporta las infraestructuras de piso de concreto como compuertas de entrada y salida, carcamo de bombeo, bodegas, campamento y fosa séptica. Posible grado de erosión por viento y agua al dejar expuesto sin agua el espejo de agua de la granja, bordos y caminos durante la etapa de secado, afectación del drenaje vertical en sitios con construccion de concreto.

Preparación de los estanques, reservorio, bordos y canales de salida	Flora	No existe agente de cambio ya que el polígono del proyecto carece totalmente de este importante componente biológico y los que se logren establecer sobre canales de llamada y drenes se respetaran.
	Suelo	Sellado del suelo en las etapas constructivas del proyecto con la afectación de 367.00 m^2 que soporta las infraestructuras de piso de concreto como compuertas de entrada y salida, carcamo de bombeo, bodegas, campamento y fosa séptica. Posible grado de erosión por viento y agua al dejar expuesto sin agua el espejo de agua de la granja, bordos y caminos durante la etapa de secado, afectación del drenaje vertical en sitios con construccion de concreto.

Preparación de los estanques, reservorio, bordos y canales de salida	Flora	No existe agente de cambio ya que el polígono del proyecto carece totalmente de este importante componente biológico y los que se logren establecer sobre canales de llamada y drenes se respetaran.
	Suelo	Sellado del suelo en las etapas constructivas del proyecto con la afectación de 367.00 m^2 que soporta las infraestructuras de piso de concreto como compuertas de entrada y salida, carcamo de bombeo, bodegas, campamento y fosa séptica. Posible grado de erosión por viento y agua al dejar expuesto sin agua el espejo de agua de la granja, bordos y caminos durante la etapa de secado, afectación del drenaje vertical en sitios con construccion de concreto.

Preparación de los estanques, reservorio, bordos y canales de salida	Flora	No existe agente de cambio ya que el polígono del proyecto carece totalmente de este importante componente biológico y los que se logren establecer sobre canales de llamada y drenes se respetaran.
	Suelo	Sellado del suelo en las etapas constructivas del proyecto con la afectación de 367.00 m^2 que soporta las infraestructuras de piso de concreto como compuertas de entrada y salida, carcamo de bombeo, bodegas, campamento y fosa séptica. Posible grado de erosión por viento y agua al dejar expuesto sin agua el espejo de agua de la granja, bordos y caminos durante la etapa de secado, afectación del drenaje vertical en sitios con construccion de concreto.

Preparación de los estanques, reservorio, bordos y canales de salida	Flora	No existe agente de cambio ya que el polígono del proyecto carece totalmente de este importante componente biológico y los que se logren establecer sobre canales de llamada y drenes se respetaran.
	Suelo	Sellado del suelo en las etapas constructivas del proyecto con la afectación de 367.00 m^2 que soporta las infraestructuras de piso de concreto como compuertas de entrada y salida, carcamo de bombeo, bodegas, campamento y fosa séptica. Posible grado de erosión por viento y agua al dejar expuesto sin agua el espejo de agua de la granja, bordos y caminos durante la etapa de secado, afectación del drenaje vertical en sitios con construccion de concreto.

Preparación de los estanques, reservorio, bordos y canales de salida	Flora	No existe agente de cambio ya que el polígono del proyecto carece totalmente de este importante componente biológico y los que se logren establecer sobre canales de llamada y drenes se respetaran.
	Suelo	Sellado del suelo en las etapas constructivas del proyecto con la afectación de 367.00 m^2 que soporta las infraestructuras de piso de concreto como compuertas de entrada y salida, carcamo de bombeo, bodegas, campamento y fosa séptica. Posible grado de erosión por viento y agua al dejar expuesto sin agua el espejo de agua de la granja, bordos y caminos durante la etapa de secado, afectación del drenaje vertical en sitios con construccion de concreto.

Preparación de los estanques, reservorio, bordos y canales de salida	Flora	No existe agente de cambio ya que el polígono del proyecto carece totalmente de este importante componente biológico y los que se logren establecer sobre canales de llamada y drenes se respetaran.
	Suelo	Sellado del suelo en las etapas constructivas del proyecto con la afectación de 367.00 m^2 que soporta las infraestructuras de piso de concreto como compuertas de entrada y salida, carcamo de bombeo, bodegas, campamento y fosa séptica. Posible grado de erosión por viento y agua al dejar expuesto sin agua el espejo de agua de la granja, bordos y caminos durante la etapa de secado, afectación del drenaje vertical en sitios con construccion de concreto.

Preparación de los estanques, reservorio, bordos y canales de salida	Flora	No existe agente de cambio ya que el polígono del proyecto carece totalmente de este importante componente biológico y los que se logren establecer sobre canales de llamada y drenes se respetaran.
	Suelo	Sellado del suelo en las etapas constructivas del proyecto con la afectación de 367.00 m^2 que soporta las infraestructuras de piso de concreto como compuertas de entrada y salida, carcamo de bombeo, bodegas, campamento y fosa séptica. Posible grado de erosión por viento y agua al dejar expuesto sin agua el espejo de agua de la granja, bordos y caminos durante la etapa de secado, afectación del drenaje vertical en sitios con construccion de concreto.

Preparación de los estanques, reservorio, bordos y canales de salida	Flora	No existe agente de cambio ya que el polígono del proyecto carece totalmente de este importante componente biológico y los que se logren establecer sobre canales de llamada y drenes se respetaran.
	Suelo	Sellado del suelo en las etapas constructivas del proyecto con la afectación de 367.00 m^2 que soporta las infraestructuras de piso de concreto como compuertas de entrada y salida, carcamo de bombeo, bodegas, campamento y fosa séptica. Posible grado de erosión por viento y agua al dejar expuesto sin agua el espejo de agua de la granja, bordos y caminos durante la etapa de secado, afectación del drenaje vertical en sitios con construccion de concreto.

Preparación de los estanques, reservorio, bordos y canales de salida	Flora	No existe agente de cambio ya que el polígono del proyecto carece totalmente de este importante componente biológico y los que se logren establecer sobre canales de llamada y drenes se respetaran.
	Suelo	Sellado del suelo en las etapas constructivas del proyecto con la afectación de 367.00 m^2 que soporta las infraestructuras de piso de concreto como compuertas de entrada y salida, carcamo de bombeo, bodegas, campamento y fosa séptica. Posible grado de erosión por viento y agua al dejar expuesto sin agua el espejo de agua de la granja, bordos y caminos durante la etapa de secado, afectación del drenaje vertical en sitios con construccion de concreto.

Preparación de los estanques, reservorio, bordos y canales de salida	Flora	No existe agente de cambio ya que el polígono del proyecto carece totalmente de este importante componente biológico y los que se logren establecer sobre canales de llamada y drenes se respetaran.
	Suelo	Sellado del suelo en las etapas constructivas del proyecto con la afectación de 367.00 m^2 que soporta las infraestructuras de piso de concreto como compuertas de entrada y salida, carcamo de bombeo, bodegas, campamento y fosa séptica. Posible grado de erosión por viento y agua al dejar expuesto sin agua el espejo de agua de la granja, bordos y caminos durante la etapa de secado, afectación del drenaje vertical en sitios con construccion de concreto.

Preparación de los estanques, reservorio, bordos y canales de salida	Flora	No existe agente de cambio ya que el polígono del proyecto carece totalmente de este importante componente biológico y los que se logren establecer sobre canales de llamada y drenes se respetaran.
	Suelo	Sellado del suelo en las etapas constructivas del proyecto con la afectación de 367.00 m^2 que soporta las infraestructuras de piso de concreto como compuertas de entrada y salida, carcamo de bombeo, bodegas, campamento y fosa séptica. Posible grado de erosión por viento y agua al dejar expuesto sin agua el espejo de agua de la granja, bordos y caminos durante la etapa de secado, afectación del drenaje vertical en sitios con construccion de concreto.

Preparación de los estanques, reservorio, bordos y canales de salida	Flora	No existe agente de cambio ya que el polígono del proyecto carece totalmente de este importante componente biológico y los que se logren establecer sobre canales de llamada y drenes se respetaran.
	Suelo	Sellado del suelo en las etapas constructivas del proyecto con la afectación de 367.00 m^2 que soporta las infraestructuras de piso de concreto como compuertas de entrada y salida, carcamo de bombeo, bodegas, campamento y fosa séptica. Posible grado de erosión por viento y agua al dejar expuesto sin agua el espejo de agua de la granja, bordos y caminos durante la etapa de secado, afectación del drenaje vertical en sitios con construccion de concreto.

Preparación de los estanques, reservorio, bordos y canales de salida	Flora	No existe agente de cambio ya que el polígono del proyecto carece totalmente de este importante componente biológico y los que se logren establecer sobre canales de llamada y drenes se respetaran.
	Suelo	Sellado del suelo en las etapas constructivas del proyecto con la afectación de 367.00 m^2 que soporta las infraestructuras de piso de concreto como compuertas de entrada y salida, carcamo de bombeo, bodegas, campamento y fosa séptica. Posible grado de erosión por viento y agua al dejar expuesto sin agua el espejo de agua de la granja, bordos y caminos durante la etapa de secado, afectación del drenaje vertical en sitios con construccion de concreto.

Preparación de los estanques, reservorio, bordos y canales de salida	Flora	No existe agente de cambio ya que el polígono del proyecto carece totalmente de este importante componente biológico y los que se logren establecer sobre canales de llamada y drenes se respetaran.
	Suelo	Sellado del suelo en las etapas constructivas del proyecto con la afectación de 367.00 m^2 que soporta las infraestructuras de piso de concreto como compuertas de entrada y salida, carcamo de bombeo, bodegas, campamento y fosa séptica. Posible grado de erosión por viento y agua al dejar expuesto sin agua el espejo de agua de la granja, bordos y caminos durante la etapa de secado, afectación del drenaje vertical en sitios con construccion de concreto.

Preparación de los estanques, reservorio, bordos y canales de salida	Flora	No existe agente de cambio ya que el polígono del proyecto carece totalmente de este importante componente biológico y los que se logren establecer sobre canales de llamada y drenes se respetaran.
	Suelo	Sellado del suelo en las etapas constructivas del proyecto con la afectación de 367.00 m^2 que soporta las infraestructuras de piso de concreto como compuertas de entrada y salida, carcamo de bombeo, bodegas, campamento y fosa séptica. Posible grado de erosión por viento y agua al dejar expuesto sin agua el espejo de agua de la granja, bordos y caminos durante la etapa de secado, afectación del drenaje vertical en sitios con construccion de concreto.

Preparación de los estanques, reservorio, bordos y canales de salida	Flora	No existe agente de cambio ya que el polígono del proyecto carece totalmente de este importante componente biológico y los que se logren establecer sobre canales de llamada y drenes se respetaran.
	Suelo	Sellado del suelo en las etapas constructivas del proyecto con la afectación de 367.00 m^2 que soporta las infraestructuras de piso de concreto como compuertas de entrada y salida, carcamo de bombeo, bodegas, campamento y fosa séptica. Posible grado de erosión por viento y agua al dejar expuesto sin agua el espejo de agua de la granja, bordos y caminos durante la etapa de secado, afectación del drenaje vertical en sitios con construccion de concreto.

Preparación de los estanques, reservorio, bordos y canales de salida	Flora	No existe agente de cambio ya que el polígono del proyecto carece totalmente de este importante componente biológico y los que se logren establecer sobre canales de llamada y drenes se respetaran.
	Suelo	Sellado del suelo en las etapas constructivas del proyecto con la afectación de 367.00 m^2 que soporta las infraestructuras de piso de concreto como compuertas de entrada y salida, carcamo de bombeo, bodegas, campamento y fosa séptica. Posible grado de erosión por viento y agua al dejar expuesto sin agua el espejo de agua de la granja, bordos y caminos durante la etapa de secado, afectación del drenaje vertical en sitios con construccion de concreto.

Preparación de los estanques, reservorio, bordos y canales de salida	Flora	No existe agente de cambio ya que el polígono del proyecto carece totalmente de este importante componente biológico y los que se logren establecer sobre canales de llamada y drenes se respetaran.
	Suelo	Sellado del suelo en las etapas constructivas del proyecto con la afectación de 367.00 m^2 que soporta las infraestructuras de piso de concreto como compuertas de entrada y salida, carcamo de bombeo, bodegas, campamento y fosa séptica. Posible grado de erosión por viento y agua al dejar expuesto sin agua el espejo de agua de la granja, bordos y caminos durante la etapa de secado, afectación del drenaje vertical en sitios con construccion de concreto.

Preparación de los estanques, reservorio, bordos y canales de salida	Flora	No existe agente de cambio ya que el polígono del proyecto carece totalmente de este importante componente biológico y los que se logren establecer sobre canales de llamada y drenes se respetaran.
	Suelo	Sellado del suelo en las etapas constructivas del proyecto con la afectación de 367.00 m^2 que soporta las infraestructuras de piso de concreto como compuertas de entrada y salida, carcamo de bombeo, bodegas, campamento y fosa séptica. Posible grado de erosión por viento y agua al dejar expuesto sin agua el espejo de agua de la granja, bordos y caminos durante la etapa de secado, afectación del drenaje vertical en sitios con construccion de concreto.

Preparación de los estanques, reservorio, bordos y canales de salida	Flora	No existe agente de cambio ya que el polígono del proyecto carece totalmente de este importante componente biológico y los que se logren establecer sobre canales de llamada y drenes se respetaran.
	Suelo	Sellado del suelo en las etapas constructivas del proyecto con la afectación de 367.00 m^2 que soporta las infraestructuras de piso de concreto como compuertas de entrada y salida, carcamo de bombeo, bodegas, campamento y fosa séptica. Posible grado de erosión por viento y agua al dejar expuesto sin agua el espejo de agua de la granja, bordos y caminos durante la etapa de secado, afectación del drenaje vertical en sitios con construccion de concreto.

Preparación de los estanques, reservorio, bordos y canales de salida	Flora	No existe agente de cambio ya que el polígono del proyecto carece totalmente de este importante componente biológico y los que se logren establecer sobre canales de llamada y drenes se respetaran.
	Suelo	Sellado del suelo en las etapas constructivas del proyecto con la afectación de 367.00 m^2 que soporta las infraestructuras de piso de concreto como compuertas de entrada y salida, carcamo de bombeo, bodegas, campamento y fosa séptica. Posible grado de erosión por viento y agua al dejar expuesto sin agua el espejo de agua de la granja, bordos y caminos durante la etapa de secado, afectación del drenaje vertical en sitios con construccion de concreto.

Preparación de los estanques, reservorio, bordos y canales de salida	Flora	No existe agente de cambio ya que el polígono del proyecto carece totalmente de este importante componente biológico y los que se logren establecer sobre canales de llamada y drenes se respetaran.
	Suelo	Sellado del suelo en las etapas constructivas del proyecto con la afectación de 367.00 m^2 que soporta las infraestructuras de piso de concreto como compuertas de entrada y salida, carcamo de bombeo, bodegas, campamento y fosa séptica. Posible grado de erosión por viento y agua al dejar expuesto sin agua el espejo de agua de la granja, bordos y caminos durante la etapa de secado, afectación del drenaje vertical en sitios con construccion de concreto.

Preparación de los estanques, reservorio, bordos y canales de salida	Flora	No existe agente de cambio ya que el polígono del proyecto carece totalmente de este importante componente biológico y los que se logren establecer sobre canales de llamada y drenes se respetaran.
	Suelo	Sellado del suelo en las etapas constructivas del proyecto con la afectación de 367.00 m^2 que soporta las infraestructuras de piso de concreto como compuertas de entrada y salida, carcamo de bombeo, bodegas, campamento y fosa séptica. Posible grado de erosión por viento y agua al dejar expuesto sin agua el espejo de agua de la granja, bordos y caminos durante la etapa de secado, afectación del drenaje vertical en sitios con construccion de concreto.

Preparación de los estanques, reservorio, bordos y canales de salida	Flora	No existe agente de cambio ya que el polígono del proyecto carece totalmente de este importante componente biológico y los que se logren establecer sobre canales de llamada y drenes se respetaran.
	Suelo	Sellado del suelo en las etapas constructivas del proyecto con la afectación de 367.00 m^2 que soporta las infraestructuras de piso de concreto como compuertas de entrada y salida, carcamo de bombeo, bodegas, campamento y fosa séptica. Posible grado de erosión por viento y agua al dejar expuesto sin agua el espejo de agua de la granja, bordos y caminos durante la etapa de secado, afectación del drenaje vertical en sitios con construccion de concreto.

Preparación de los estanques, reservorio, bordos y canales de salida	Flora	No existe agente de cambio ya que el polígono del proyecto carece totalmente de este importante componente biológico y los que se logren establecer sobre canales de llamada y drenes se respetaran.
	Suelo	Sellado del suelo en las etapas constructivas del proyecto con la afectación de 367.00 m^2 que soporta las infraestructuras de piso de concreto como compuertas de entrada y salida, carcamo de bombeo, bodegas, campamento y fosa séptica. Posible grado de erosión por viento y agua al dejar expuesto sin agua el espejo de agua de la granja, bordos y caminos durante la etapa de secado, afectación del drenaje vertical en sitios con construccion de concreto.

Preparación de los estanques, reservorio, bordos y canales de salida	Flora	No existe agente de cambio ya que el polígono del proyecto carece totalmente de este importante componente biológico y los que se logren establecer sobre canales de llamada y drenes se respetaran.
	Suelo	Sellado del suelo en las etapas constructivas del proyecto con la afectación de 367.00 m^2 que soporta las infraestructuras de piso de concreto como compuertas de entrada y salida, carcamo de bombeo, bodegas, campamento y fosa séptica. Posible grado de erosión por viento y agua al dejar expuesto sin agua el espejo de agua de la granja, bordos y caminos durante la etapa de secado, afectación del drenaje vertical en sitios con construccion de concreto.

Preparación de los estanques, reservorio, bordos y canales de salida	Flora	No existe agente de cambio ya que el polígono del proyecto carece totalmente de este importante componente biológico y los que se logren establecer sobre canales de llamada y drenes se respetaran.
	Suelo	Sellado del suelo en las etapas constructivas del proyecto con la afectación de 367.00 m^2 que soporta las infraestructuras de piso de concreto como compuertas de entrada y salida, carcamo de bombeo, bodegas, campamento y fosa séptica. Posible grado de erosión por viento y agua al dejar expuesto sin agua el espejo de agua de la granja, bordos y caminos durante la etapa de secado, afectación del drenaje vertical en sitios con construccion de concreto.

Preparación de los estanques, reservorio, bordos y canales de salida	Flora	No existe agente de cambio ya que el polígono del proyecto carece totalmente de este importante componente biológico y los que se logren establecer sobre canales de llamada y drenes se respetaran.
	Suelo	Sellado del suelo en las etapas constructivas del proyecto con la afectación de 367.00 m^2 que soporta las infraestructuras de piso de concreto como compuertas de entrada y salida, carcamo de bombeo, bodegas, campamento y fosa séptica. Posible grado de erosión por viento y agua al dejar expuesto sin agua el espejo de agua de la granja, bordos y caminos durante la etapa de secado, afectación del drenaje vertical en sitios con construccion de concreto.

Preparación de los estanques, reservorio, bordos y canales de salida	Flora	No existe agente de cambio ya que el polígono del proyecto carece totalmente de este importante componente biológico y los que se logren establecer sobre canales de llamada y drenes se respetaran.
	Suelo	Sellado del suelo en las etapas constructivas del proyecto con la afectación de 367.00 m^2 que soporta las infraestructuras de piso de concreto como compuertas de entrada y salida, carcamo de bombeo, bodegas, campamento y fosa séptica. Posible grado de erosión por viento y agua al dejar expuesto sin agua el espejo de agua de la granja, bordos y caminos durante la etapa de secado, afectación del drenaje vertical en sitios con construccion de concreto.

Preparación de los estanques, reservorio, bordos y canales de salida	Flora	No existe agente de cambio ya que el polígono del proyecto carece totalmente de este importante componente biológico y los que se logren establecer sobre canales de llamada y drenes se respetaran.
	Suelo	Sellado del suelo en las etapas constructivas del proyecto con la afectación de 367.00 m^2 que soporta las infraestructuras de piso de concreto como compuertas de entrada y salida, carcamo de bombeo, bodegas, campamento y fosa séptica. Posible grado de erosión por viento y agua al dejar expuesto sin agua el espejo de agua de la granja, bordos y caminos durante la etapa de secado, afectación del drenaje vertical en sitios con construccion de concreto.

Preparación de los estanques, reservorio, bordos y canales de salida	Flora	No existe agente de cambio ya que el polígono del proyecto carece totalmente de este importante componente biológico y los que se logren establecer sobre canales de llamada y drenes se respetaran.
	Suelo	Sellado del suelo en las etapas constructivas del proyecto con la afectación de 367.00 m^2 que soporta las infraestructuras de piso de concreto como compuertas de entrada y salida, carcamo de bombeo, bodegas, campamento y fosa séptica. Posible grado de erosión por viento y agua al dejar expuesto sin agua el espejo de agua de la granja, bordos y caminos durante la etapa de secado, afectación del drenaje vertical en sitios con construccion de concreto.

Preparación de los estanques, reservorio, bordos y canales de salida	Flora	No existe agente de cambio ya que el polígono del proyecto carece totalmente de este importante componente biológico y los que se logren establecer sobre canales de llamada y drenes se respetaran.
	Suelo	Sellado del suelo en las etapas constructivas del proyecto con la afectación de 367.00 m^2 que soporta las infraestructuras de piso de concreto como compuertas de entrada y salida, carcamo de bombeo, bodegas, campamento y fosa séptica. Posible grado de erosión por viento y agua al dejar expuesto sin agua el espejo de agua de la granja, bordos y caminos durante la etapa de secado, afectación del drenaje vertical en sitios con construccion de concreto.

Preparación de los estanques, reservorio, bordos y canales de salida	Flora	No existe agente de cambio ya que el polígono del proyecto carece totalmente de este importante componente biológico y los que se logren establecer sobre canales de llamada y drenes se respetaran.
	Suelo	Sellado del suelo en las etapas constructivas del proyecto con la afectación de 367.00 m^2 que soporta las infraestructuras de piso de concreto como compuertas de entrada y salida, carcamo de bombeo, bodegas, campamento y fosa séptica. Posible grado de erosión por viento y agua al dejar expuesto sin agua el espejo de agua de la granja, bordos y caminos durante la etapa de secado, afectación del drenaje vertical en sitios con construccion de concreto.

Preparación de los estanques, reservorio, bordos y canales de salida	Flora	No existe agente de cambio ya que el polígono del proyecto carece totalmente de este importante componente biológico y los que se logren establecer sobre canales de llamada y drenes se respetaran.
	Suelo	Sellado del suelo en las etapas constructivas del proyecto con la afectación de 367.00 m^2 que soporta las infraestructuras de piso de concreto como compuertas de entrada y salida, carcamo de bombeo, bodegas, campamento y fosa séptica. Posible grado de erosión por viento y agua al dejar expuesto sin agua el espejo de agua de la granja, bordos y caminos durante la etapa de secado, afectación del drenaje vertical en sitios con construccion de concreto.

Preparación de los estanques, reservorio, bordos y canales de salida	Flora	No existe agente de cambio ya que el polígono del proyecto carece totalmente de este importante componente biológico y los que se logren establecer sobre canales de llamada y drenes se respetaran.
	Suelo	Sellado del suelo en las etapas constructivas del proyecto con la afectación de 367.00 m^2 que soporta las infraestructuras de piso de concreto como compuertas de entrada y salida, carcamo de bombeo, bodegas, campamento y fosa séptica. Posible grado de erosión por viento y agua al dejar expuesto sin agua el espejo de agua de la granja, bordos y caminos durante la etapa de secado, afectación del drenaje vertical en sitios con construccion de concreto.

Preparación de los estanques, reservorio, bordos y canales de salida	Flora	No existe agente de cambio ya que el polígono del proyecto carece totalmente de este importante componente biológico y los que se logren establecer sobre canales de llamada y drenes se respetaran.
	Suelo	Sellado del suelo en las etapas constructivas del proyecto con la afectación de 367.00 m^2 que soporta las infraestructuras de piso de concreto como compuertas de entrada y salida, carcamo de bombeo, bodegas, campamento y fosa séptica. Posible grado de erosión por viento y agua al dejar expuesto sin agua el espejo de agua de la granja, bordos y caminos durante la etapa de secado, afectación del drenaje vertical en sitios con construccion de concreto.

Preparación de los estanques, reservorio, bordos y canales de salida	Flora	No existe agente de cambio ya que el polígono del proyecto carece totalmente de este importante componente biológico y los que se logren establecer sobre canales de llamada y drenes se respetaran.
	Suelo	Sellado del suelo en las etapas constructivas del proyecto con la afectación de 367.00 m^2 que soporta las infraestructuras de piso de concreto como compuertas de entrada y salida, carcamo de bombeo, bodegas, campamento y fosa séptica. Posible grado de erosión por viento y agua al dejar expuesto sin agua el espejo de agua de la granja, bordos y caminos durante la etapa de secado, afectación del drenaje vertical en sitios con construccion de concreto.

Preparación de los estanques, reservorio, bordos y canales de salida	Flora	No existe agente de cambio ya que el polígono del proyecto carece totalmente de este importante componente biológico y los que se logren establecer sobre canales de llamada y drenes se respetaran.
	Suelo	Sellado del suelo en las etapas constructivas del proyecto con la afectación de 367.00 m^2 que soporta las infraestructuras de piso de concreto como compuertas de entrada y salida, carcamo de bombeo, bodegas, campamento y fosa séptica. Posible grado de erosión por viento y agua al dejar expuesto sin agua el espejo de agua de la granja, bordos y caminos durante la etapa de secado, afectación del drenaje vertical en sitios con construccion de concreto.

Preparación de los estanques, reservorio, bordos y canales de salida	Flora	No existe agente de cambio ya que el polígono del proyecto carece totalmente de este importante componente biológico y los que se logren establecer sobre canales de llamada y drenes se respetaran.
	Suelo	Sellado del suelo en las etapas constructivas del proyecto con la afectación de 367.00 m^2 que soporta las infraestructuras de piso de concreto como compuertas de entrada y salida, carcamo de bombeo, bodegas, campamento y fosa séptica. Posible grado de erosión por viento y agua al dejar expuesto sin agua el espejo de agua de la granja, bordos y caminos durante la etapa de secado, afectación del drenaje vertical en sitios con construccion de concreto.

Preparación de los estanques, reservorio, bordos y canales de salida	Flora	No existe agente de cambio ya que el polígono del proyecto carece totalmente de este importante componente biológico y los que se logren establecer sobre canales de llamada y drenes se respetaran.
	Suelo	Sellado del suelo en las etapas constructivas del proyecto con la afectación de 367.00 m^2 que soporta las infraestructuras de piso de concreto como compuertas de entrada y salida, carcamo de bombeo, bodegas, campamento y fosa séptica. Posible grado de erosión por viento y agua al dejar expuesto sin agua el espejo de agua de la granja, bordos y caminos durante la etapa de secado, afectación del drenaje vertical en sitios con construccion de concreto.

Preparación de los estanques, reservorio, bordos y canales de salida	Flora	No existe agente de cambio ya que el polígono del proyecto carece totalmente de este importante componente biológico y los que se logren establecer sobre canales de llamada y drenes se respetaran.
	Suelo	Sellado del suelo en las etapas constructivas del proyecto con la afectación de 367.00 m^2 que soporta las infraestructuras de piso de concreto como compuertas de entrada y salida, carcamo de bombeo, bodegas, campamento y fosa séptica. Posible grado de erosión por viento y agua al dejar expuesto sin agua el espejo de agua de la granja, bordos y caminos durante la etapa de secado, afectación del drenaje vertical en sitios con construccion de concreto.

Preparación de los estanques, reservorio, bordos y canales de salida	Flora	No existe agente de cambio ya que el polígono del proyecto carece totalmente de este importante componente biológico y los que se logren establecer sobre canales de llamada y drenes se respetaran.
	Suelo	Sellado del suelo en las etapas constructivas del proyecto con la afectación de 367.00 m^2 que soporta las infraestructuras de piso de concreto como compuertas de entrada y salida, carcamo de bombeo, bodegas, campamento y fosa séptica. Posible grado de erosión por viento y agua al dejar expuesto sin agua el espejo de agua de la granja, bordos y caminos durante la etapa de secado, afectación del drenaje vertical en sitios con construccion de concreto.

Preparación de los estanques, reservorio, bordos y canales de salida	Flora	No existe agente de cambio ya que el polígono del proyecto carece totalmente de este importante componente biológico y los que se logren establecer sobre canales de llamada y drenes se respetaran.
	Suelo	Sellado del suelo en las etapas constructivas del proyecto con la afectación de 367.00 m^2 que soporta las infraestructuras de piso de concreto como compuertas de entrada y salida, carcamo de bombeo, bodegas, campamento y fosa séptica. Posible grado de erosión por viento y agua al dejar expuesto sin agua el espejo de agua de la granja, bordos y caminos durante la etapa de secado, afectación del drenaje vertical en sitios con construccion de concreto.

Preparación de los estanques, reservorio, bordos y canales de salida	Flora	No existe agente de cambio ya que el polígono del proyecto carece totalmente de este importante componente biológico y los que se logren establecer sobre canales de llamada y drenes se respetaran.
	Suelo	Sellado del suelo en las etapas constructivas del proyecto con la afectación de 367.00 m^2 que soporta las infraestructuras de piso de concreto como compuertas de entrada y salida, carcamo de bombeo, bodegas, campamento y fosa séptica. Posible grado de erosión por viento y agua al dejar expuesto sin agua el espejo de agua de la granja, bordos y caminos durante la etapa de secado, afectación del drenaje vertical en sitios con construccion de concreto.

Preparación de los estanques, reservorio, bordos y canales de salida	Flora	No existe agente de cambio ya que el polígono del proyecto carece totalmente de este importante componente biológico y los que se logren establecer sobre canales de llamada y drenes se respetaran.
	Suelo	Sellado del suelo en las etapas constructivas del proyecto con la afectación de 367.00 m^2 que soporta las infraestructuras de piso de concreto como compuertas de entrada y salida, carcamo de bombeo, bodegas, campamento y fosa séptica. Posible grado de erosión por viento y agua al dejar expuesto sin agua el espejo de agua de la granja, bordos y caminos durante la etapa de secado, afectación del drenaje vertical en sitios con construccion de concreto.

Preparación de los estanques, reservorio, bordos y canales de salida	Flora	No existe agente de cambio ya que el polígono del proyecto carece totalmente de este importante componente biológico y los que se logren establecer sobre canales de llamada y drenes se respetaran.
	Suelo	Sellado del suelo en las etapas constructivas del proyecto con la afectación de 367.00 m^2 que soporta las infraestructuras de piso de concreto como compuertas de entrada y salida, carcamo de bombeo, bodegas, campamento y fosa séptica. Posible grado de erosión por viento y agua al dejar expuesto sin agua el espejo de agua de la granja, bordos y caminos durante la etapa de secado, afectación del drenaje vertical en sitios con construccion de concreto.

Preparación de los estanques, reservorio, bordos y canales de salida	Flora	No existe agente de cambio ya que el polígono del proyecto carece totalmente de este importante componente biológico y los que se logren establecer sobre canales de llamada y drenes se respetaran.
	Suelo	Sellado del suelo en las etapas constructivas del proyecto con la afectación de 367.00 m^2 que soporta las infraestructuras de piso de concreto como compuertas de entrada y salida, carcamo de bombeo, bodegas, campamento y fosa séptica. Posible grado de erosión por viento y agua al dejar expuesto sin agua el espejo de agua de la granja, bordos y caminos durante la etapa de secado, afectación del drenaje vertical en sitios con construccion de concreto.

Preparación de los estanques, reservorio, bordos y canales de salida	Flora	No existe agente de cambio ya que el polígono del proyecto carece totalmente de este importante componente biológico y los que se logren establecer sobre canales de llamada y drenes se respetaran.
	Suelo	Sellado del suelo en las etapas constructivas del proyecto con la afectación de 367.00 m^2 que soporta las infraestructuras de piso de concreto como compuertas de entrada y salida, carcamo de bombeo, bodegas, campamento y fosa séptica. Posible grado de erosión por viento y agua al dejar expuesto sin agua el espejo de agua de la granja, bordos y caminos durante la etapa de secado, afectación del drenaje vertical en sitios con construccion de concreto.

Preparación de los estanques, reservorio, bordos y canales de salida	Flora	No existe agente de cambio ya que el polígono del proyecto carece totalmente de este importante componente biológico y los que se logren establecer sobre canales de llamada y drenes se respetaran.
	Suelo	Sellado del suelo en las etapas constructivas del proyecto con la afectación de 367.00 m^2 que soporta las infraestructuras de piso de concreto como compuertas de entrada y salida, carcamo de bombeo, bodegas, campamento y fosa séptica. Posible grado de erosión por viento y agua al dejar expuesto sin agua el espejo de agua de la granja, bordos y caminos durante la etapa de secado, afectación del drenaje vertical en sitios con construccion de concreto.

Preparación de los estanques, reservorio, bordos y canales de salida	Flora	No existe agente de cambio ya que el polígono del proyecto carece totalmente de este importante componente biológico y los que se logren establecer sobre canales de llamada y drenes se respetaran.
	Suelo	Sellado del suelo en las etapas constructivas del proyecto con la afectación de 367.00 m^2 que soporta las infraestructuras de piso de concreto como compuertas de entrada y salida, carcamo de bombeo, bodegas, campamento y fosa séptica. Posible grado de erosión por viento y agua al dejar expuesto sin agua el espejo de agua de la granja, bordos y caminos durante la etapa de secado, afectación del drenaje vertical en sitios con construccion de concreto.

Preparación de los estanques, reservorio, bordos y canales de salida	Flora	No existe agente de cambio ya que el polígono del proyecto carece totalmente de este importante componente biológico y los que se logren establecer sobre canales de llamada y drenes se respetaran.
	Suelo	Sellado del suelo en las etapas constructivas del proyecto con la afectación de 367.00 m^2 que soporta las infraestructuras de piso de concreto como compuertas de entrada y salida, carcamo de bombeo, bodegas, campamento y fosa séptica. Posible grado de erosión por viento y agua al dejar expuesto sin agua el espejo de agua de la granja, bordos y caminos durante la etapa de secado, afectación del drenaje vertical en sitios con construccion de concreto.

Preparación de los estanques, reservorio, bordos y canales de salida	Flora	No existe agente de cambio ya que el polígono del proyecto carece totalmente de este importante componente biológico y los que se logren establecer sobre canales de llamada y drenes se respetaran.
	Suelo	Sellado del suelo en las etapas constructivas del proyecto con la afectación de 367.00 m^2 que soporta las infraestructuras de piso de concreto como compuertas de entrada y salida, carcamo de bombeo, bodegas, campamento y fosa séptica. Posible grado de erosión por viento y agua al dejar expuesto sin agua el espejo de agua de la granja, bordos y caminos durante la etapa de secado, afectación del drenaje vertical en sitios con construccion de concreto.

Preparación de los estanques, reservorio, bordos y canales de salida	Flora	No existe agente de cambio ya que el polígono del proyecto carece totalmente de este importante componente biológico y los que se logren establecer sobre canales de llamada y drenes se respetaran.
	Suelo	Sellado del suelo en las etapas constructivas del proyecto con la afectación de 367.00 m^2 que soporta las infraestructuras de piso de concreto como compuertas de entrada y salida, carcamo de bombeo, bodegas, campamento y fosa séptica. Posible grado de erosión por viento y agua al dejar expuesto sin agua el espejo de agua de la granja, bordos y caminos durante la etapa de secado, afectación del drenaje vertical en sitios con construccion de concreto.

Preparación de los estanques, reservorio, bordos y canales de salida	Flora	No existe agente de cambio ya que el polígono del proyecto carece totalmente de este importante componente biológico y los que se logren establecer sobre canales de llamada y drenes se respetaran.
	Suelo	Sellado del suelo en las etapas constructivas del proyecto con la afectación de 367.00 m^2 que soporta las infraestructuras de piso de concreto como compuertas de entrada y salida, carcamo de bombeo, bodegas, campamento y fosa séptica. Posible grado de erosión por viento y agua al dejar expuesto sin agua el espejo de agua de la granja, bordos y caminos durante la etapa de secado, afectación del drenaje vertical en sitios con construccion de concreto.

Preparación de los estanques, reservorio, bordos y canales de salida	Flora	No existe agente de cambio ya que el polígono del proyecto carece totalmente de este importante componente biológico y los que se logren establecer sobre canales de llamada y drenes se respetaran.
	Suelo	Sellado del suelo en las etapas constructivas del proyecto con la afectación de 367.00 m^2 que soporta las infraestructuras de piso de concreto como compuertas de entrada y salida, carcamo de bombeo, bodegas, campamento y fosa séptica. Posible grado de erosión por viento y agua al dejar expuesto sin agua el espejo de agua de la granja, bordos y caminos durante la etapa de secado, afectación del drenaje vertical en sitios con construccion de concreto.

Preparación de los estanques, reservorio, bordos y canales de salida	Flora	No existe agente de cambio ya que el polígono del proyecto carece totalmente de este importante componente biológico y los que se logren establecer sobre canales de llamada y drenes se respetaran.
	Suelo	Sellado del suelo en las etapas constructivas del proyecto con la afectación de 367.00 m^2 que soporta las infraestructuras de piso de concreto como compuertas de entrada y salida, carcamo de bombeo, bodegas, campamento y fosa séptica. Posible grado de erosión por viento y agua al dejar expuesto sin agua el espejo de agua de la granja, bordos y caminos durante la etapa de secado, afectación del drenaje vertical en sitios con construccion de concreto.

Preparación de los estanques, reservorio, bordos y canales de salida	Flora	No existe agente de cambio ya que el polígono del proyecto carece totalmente de este importante componente biológico y los que se logren establecer sobre canales de llamada y drenes se respetaran.
	Suelo	Sellado del suelo en las etapas constructivas del proyecto con la afectación de 367.00 m^2 que soporta las infraestructuras de piso de concreto como compuertas de entrada y salida, carcamo de bombeo, bodegas, campamento y fosa séptica. Posible grado de erosión por viento y agua al dejar expuesto sin agua el espejo de agua de la granja, bordos y caminos durante la etapa de secado, afectación del drenaje vertical en sitios con construccion de concreto.

Preparación de los estanques, reservorio, bordos y canales de salida	Flora	No existe agente de cambio ya que el polígono del proyecto carece totalmente de este importante componente biológico y los que se logren establecer sobre canales de llamada y drenes se respetaran.
	Suelo	Sellado del suelo en las etapas constructivas del proyecto con la afectación de 367.00 m^2 que soporta las infraestructuras de piso de concreto como compuertas de entrada y salida, carcamo de bombeo, bodegas, campamento y fosa séptica. Posible grado de erosión por viento y agua al dejar expuesto sin agua el espejo de agua de la granja, bordos y caminos durante la etapa de secado, afectación del drenaje vertical en sitios con construccion de concreto.

Preparación de los estanques, reservorio, bordos y canales de salida	Flora	No existe agente de cambio ya que el polígono del proyecto carece totalmente de este importante componente biológico y los que se logren establecer sobre canales de llamada y drenes se respetaran.
	Suelo	Sellado del suelo en las etapas constructivas del proyecto con la afectación de 367.00 m^2 que soporta las infraestructuras de piso de concreto como compuertas de entrada y salida, carcamo de bombeo, bodegas, campamento y fosa séptica. Posible grado de erosión por viento y agua al dejar expuesto sin agua el espejo de agua de la granja, bordos y caminos durante la etapa de secado, afectación del drenaje vertical en sitios con construccion de concreto.

Preparación de los estanques, reservorio, bordos y canales de salida	Flora	No existe agente de cambio ya que el polígono del proyecto carece totalmente de este importante componente biológico y los que se logren establecer sobre canales de llamada y drenes se respetaran.
	Suelo	Sellado del suelo en las etapas constructivas del proyecto con la afectación de 367.00 m^2 que soporta las infraestructuras de piso de concreto como compuertas de entrada y salida, carcamo de bombeo, bodegas, campamento y fosa séptica. Posible grado de erosión por viento y agua al dejar expuesto sin agua el espejo de agua de la granja, bordos y caminos durante la etapa de secado, afectación del drenaje vertical en sitios con construccion de concreto.

Preparación de los estanques, reservorio, bordos y canales de salida	Flora	No existe agente de cambio ya que el polígono del proyecto carece totalmente de este importante componente biológico y los que se logren establecer sobre canales de llamada y drenes se respetaran.
	Suelo	Sellado del suelo en las etapas constructivas del proyecto con la afectación de 367.00 m^2 que soporta las infraestructuras de piso de concreto como compuertas de entrada y salida, carcamo de bombeo, bodegas, campamento y fosa séptica. Posible grado de erosión por viento y agua al dejar expuesto sin agua el espejo de agua de la granja, bordos y caminos durante la etapa de secado, afectación del drenaje vertical en sitios con construccion de concreto.

Preparación de los estanques, reservorio, bordos y canales de salida	Flora	No existe agente de cambio ya que el polígono del proyecto carece totalmente de este importante componente biológico y los que se logren establecer sobre canales de llamada y drenes se respetaran.
	Suelo	Sellado del suelo en las etapas constructivas del proyecto con la afectación de 367.00 m^2 que soporta las infraestructuras de piso de concreto como compuertas de entrada y salida, carcamo de bombeo, bodegas, campamento y fosa séptica. Posible grado de erosión por viento y agua al dejar expuesto sin agua el espejo de agua de la granja, bordos y caminos durante la etapa de secado, afectación del drenaje vertical en sitios con construccion de concreto.

Preparación de los estanques, reservorio, bordos y canales de salida	Flora	No existe agente de cambio ya que el polígono del proyecto carece totalmente de este importante componente biológico y los que se logren establecer sobre canales de llamada y drenes se respetaran.
	Suelo	Sellado del suelo en las etapas constructivas del proyecto con la afectación de 367.00 m^2 que soporta las infraestructuras de piso de concreto como compuertas de entrada y salida, carcamo de bombeo, bodegas, campamento y fosa séptica. Posible grado de erosión por viento y agua al dejar expuesto sin agua el espejo de agua de la granja, bordos y caminos durante la etapa de secado, afectación del drenaje vertical en sitios con construccion de concreto.

Preparación de los estanques, reservorio, bordos y canales de salida	Flora	No existe agente de cambio ya que el polígono del proyecto carece totalmente de este importante componente biológico y los que se logren establecer sobre canales de llamada y drenes se respetaran.
	Suelo	Sellado del suelo en las etapas constructivas del proyecto con la afectación de 367.00 m^2 que soporta las infraestructuras de piso de concreto como compuertas de entrada y salida, carcamo de bombeo, bodegas, campamento y fosa séptica. Posible grado de erosión por viento y agua al dejar expuesto sin agua el espejo de agua de la granja, bordos y caminos durante la etapa de secado, afectación del drenaje vertical en sitios con construccion de concreto.

Preparación de los estanques, reservorio, bordos y canales de salida	Flora	No existe agente de cambio ya que el polígono del proyecto carece totalmente de este importante componente biológico y los que se logren establecer sobre canales de llamada y drenes se respetaran.
	Suelo	Sellado del suelo en las etapas constructivas del proyecto con la afectación de 367.00 m^2 que soporta las infraestructuras de piso de concreto como compuertas de entrada y salida, carcamo de bombeo, bodegas, campamento y fosa séptica. Posible grado de erosión por viento y agua al dejar expuesto sin agua el espejo de agua de la granja, bordos y caminos durante la etapa de secado, afectación del drenaje vertical en sitios con construccion de concreto.

Preparación de los estanques, reservorio, bordos y canales de salida	Flora	No existe agente de cambio ya que el polígono del proyecto carece totalmente de este importante componente biológico y los que se logren establecer sobre canales de llamada y drenes se respetaran.
	Suelo	Sellado del suelo en las etapas constructivas del proyecto con la afectación de 367.00 m^2 que soporta las infraestructuras de piso de concreto como compuertas de entrada y salida, carcamo de bombeo, bodegas, campamento y fosa séptica. Posible grado de erosión por viento y agua al dejar expuesto sin agua el espejo de agua de la granja, bordos y caminos durante la etapa de secado, afectación del drenaje vertical en sitios con construccion de concreto.

Preparación de los estanques, reservorio, bordos y canales de salida	Flora	No existe agente de cambio ya que el polígono del proyecto carece totalmente de este importante componente biológico y los que se logren establecer sobre canales de llamada y drenes se respetaran.
	Suelo	Sellado del suelo en las etapas constructivas del proyecto con la afectación de 367.00 m^2 que soporta las infraestructuras de piso de concreto como compuertas de entrada y salida, carcamo de bombeo, bodegas, campamento y fosa séptica. Posible grado de erosión por viento y agua al dejar expuesto sin agua el espejo de agua de la granja, bordos y caminos durante la etapa de secado, afectación del drenaje vertical en sitios con construccion de concreto.

Preparación de los estanques, reservorio, bordos y canales de salida	Flora	No existe agente de cambio ya que el polígono del proyecto carece totalmente de este importante componente biológico y los que se logren establecer sobre canales de llamada y drenes se respetaran.
	Suelo	Sellado del suelo en las etapas constructivas del proyecto con la afectación de 367.00 m^2 que soporta las infraestructuras de piso de concreto como compuertas de entrada y salida, carcamo de bombeo, bodegas, campamento y fosa séptica. Posible grado de erosión por viento y agua al dejar expuesto sin agua el espejo de agua de la granja, bordos y caminos durante la etapa de secado, afectación del drenaje vertical en sitios con construccion de concreto.

Preparación de los estanques, reservorio, bordos y canales de salida	Flora	No existe agente de cambio ya que el polígono del proyecto carece totalmente de este importante componente biológico y los que se logren establecer sobre canales de llamada y drenes se respetaran.
	Suelo	Sellado del suelo en las etapas constructivas del proyecto con la afectación de 367.00 m^2 que soporta las infraestructuras de piso de concreto como compuertas de entrada y salida, carcamo de bombeo, bodegas, campamento y fosa séptica. Posible grado de erosión por viento y agua al dejar expuesto sin agua el espejo de agua de la granja, bordos y caminos durante la etapa de secado, afectación del drenaje vertical en sitios con construccion de concreto.

Preparación de los estanques, reservorio, bordos y canales de salida	Flora	No existe agente de cambio ya que el polígono del proyecto carece totalmente de este importante componente biológico y los que se logren establecer sobre canales de llamada y drenes se respetaran.
	Suelo	Sellado del suelo en las etapas constructivas del proyecto con la afectación de 367.00 m^2 que soporta las infraestructuras de piso de concreto como compuertas de entrada y salida, carcamo de bombeo, bodegas, campamento y fosa séptica. Posible grado de erosión por viento y agua al dejar expuesto sin agua el espejo de agua de la granja, bordos y caminos durante la etapa de secado, afectación del drenaje vertical en sitios con construccion de concreto.

Preparación de los estanques, reservorio, bordos y canales de salida	Flora	No existe agente de cambio ya que el polígono del proyecto carece totalmente de este importante componente biológico y los que se logren establecer sobre canales de llamada y drenes se respetaran.
	Suelo	Sellado del suelo en las etapas constructivas del proyecto con la afectación de 367.00 m^2 que soporta las infraestructuras de piso de concreto como compuertas de entrada y salida, carcamo de bombeo, bodegas, campamento y fosa séptica. Posible grado de erosión por viento y agua al dejar expuesto sin agua el espejo de agua de la granja, bordos y caminos durante la etapa de secado, afectación del drenaje vertical en sitios con construccion de concreto.

Preparación de los estanques, reservorio, bordos y canales de salida	Flora	No existe agente de cambio ya que el polígono del proyecto carece totalmente de este importante componente biológico y los que se logren establecer sobre canales de llamada y drenes se respetaran.
	Suelo	Sellado del suelo en las etapas constructivas del proyecto con la afectación de 367.00 m^2 que soporta las infraestructuras de piso de concreto como compuertas de entrada y salida, carcamo de bombeo, bodegas, campamento y fosa séptica. Posible grado de erosión por viento y agua al dejar expuesto sin agua el espejo de agua de la granja, bordos y caminos durante la etapa de secado, afectación del drenaje vertical en sitios con construccion de concreto.

Preparación de los estanques, reservorio, bordos y canales de salida	Flora	No existe agente de cambio ya que el polígono del proyecto carece totalmente de este importante componente biológico y los que se logren establecer sobre canales de llamada y drenes se respetaran.
	Suelo	Sellado del suelo en las etapas constructivas del proyecto con la afectación de 367.00 m^2 que soporta las infraestructuras de piso de concreto como compuertas de entrada y salida, carcamo de bombeo, bodegas, campamento y fosa séptica. Posible grado de erosión por viento y agua al dejar expuesto sin agua el espejo de agua de la granja, bordos y caminos durante la etapa de secado, afectación del drenaje vertical en sitios con construccion de concreto.

Preparación de los estanques, reservorio, bordos y canales de salida	Flora	No existe agente de cambio ya que el polígono del proyecto carece totalmente de este importante componente biológico y los que se logren establecer sobre canales de llamada y drenes se respetaran.
	Suelo	Sellado del suelo en las etapas constructivas del proyecto con la afectación de 367.00 m^2 que soporta las infraestructuras de piso de concreto como compuertas de entrada y salida, carcamo de bombeo, bodegas, campamento y fosa séptica. Posible grado de erosión por viento y agua al dejar expuesto sin agua el espejo de agua de la granja, bordos y caminos durante la etapa de secado, afectación del drenaje vertical en sitios con construccion de concreto.

Preparación de los estanques, reservorio, bordos y canales de salida	Flora	No existe agente de cambio ya que el polígono del proyecto carece totalmente de este importante componente biológico y los que se logren establecer sobre canales de llamada y drenes se respetaran.
	Suelo	Sellado del suelo en las etapas constructivas del proyecto con la afectación de 367.00 m^2 que soporta las infraestructuras de piso de concreto como compuertas de entrada y salida, carcamo de bombeo, bodegas, campamento y fosa séptica. Posible grado de erosión por viento y agua al dejar expuesto sin agua el espejo de agua de la granja, bordos y caminos durante la etapa de secado, afectación del drenaje vertical en sitios con construccion de concreto.

Preparación de los estanques, reservorio, bordos y canales de salida	Flora	No existe agente de cambio ya que el polígono del proyecto carece totalmente de este importante componente biológico y los que se logren establecer sobre canales de llamada y drenes se respetaran.
	Suelo	Sellado del suelo en las etapas constructivas del proyecto con la afectación de 367.00 m^2 que soporta las infraestructuras de piso de concreto como compuertas de entrada y salida, carcamo de bombeo, bodegas, campamento y fosa séptica. Posible grado de erosión por viento y agua al dejar expuesto sin agua el espejo de agua de la granja, bordos y caminos durante la etapa de secado, afectación del drenaje vertical en sitios con construccion de concreto.

Preparación de los estanques, reservorio, bordos y canales de salida	Flora	No existe agente de cambio ya que el polígono del proyecto carece totalmente de este importante componente biológico y los que se logren establecer sobre canales de llamada y drenes se respetaran.
	Suelo	Sellado del suelo en las etapas constructivas del proyecto con la afectación de 367.00 m^2 que soporta las infraestructuras de piso de concreto como compuertas de entrada y salida, carcamo de bombeo, bodegas, campamento y fosa séptica. Posible grado de erosión por viento y agua al dejar expuesto sin agua el espejo de agua de la granja, bordos y caminos durante la etapa de secado, afectación del drenaje vertical en sitios con construccion de concreto.

Preparación de los estanques, reservorio, bordos y canales de salida	Flora	No existe agente de cambio ya que el polígono del proyecto carece totalmente de este importante componente biológico y los que se logren establecer sobre canales de llamada y drenes se respetaran.
	Suelo	Sellado del suelo en las etapas constructivas del proyecto con la afectación de 367.00 m^2 que soporta las infraestructuras de piso de concreto como compuertas de entrada y salida, carcamo de bombeo, bodegas, campamento y fosa séptica. Posible grado de erosión por viento y agua al dejar expuesto sin agua el espejo de agua de la granja, bordos y caminos durante la etapa de secado, afectación del drenaje vertical en sitios con construccion de concreto.

Preparación de los estanques, reservorio, bordos y canales de salida	Flora	No existe agente de cambio ya que el polígono del proyecto carece totalmente de este importante componente biológico y los que se logren establecer sobre canales de llamada y drenes se respetaran.
	Suelo	Sellado del suelo en las etapas constructivas del proyecto con la afectación de 367.00 m^2 que soporta las infraestructuras de piso de concreto como compuertas de entrada y salida, carcamo de bombeo, bodegas, campamento y fosa séptica. Posible grado de erosión por viento y agua al dejar expuesto sin agua el espejo de agua de la granja, bordos y caminos durante la etapa de secado, afectación del drenaje vertical en sitios con construccion de concreto.

Preparación de los estanques, reservorio, bordos y canales de salida	Flora	No existe agente de cambio ya que el polígono del proyecto carece totalmente de este importante componente biológico y los que se logren establecer sobre canales de llamada y drenes se respetaran.
	Suelo	Sellado del suelo en las etapas constructivas del proyecto con la afectación de 367.00 m^2 que soporta las infraestructuras de piso de concreto como compuertas de entrada y salida, carcamo de bombeo, bodegas, campamento y fosa séptica. Posible grado de erosión por viento y agua al dejar expuesto sin agua el espejo de agua de la granja, bordos y caminos durante la etapa de secado, afectación del drenaje vertical en sitios con construccion de concreto.

Preparación de los estanques, reservorio, bordos y canales de salida	Flora	No existe agente de cambio ya que el polígono del proyecto carece totalmente de este importante componente biológico y los que se logren establecer sobre canales de llamada y drenes se respetaran.
	Suelo	Sellado del suelo en las etapas constructivas del proyecto con la afectación de 367.00 m^2 que soporta las infraestructuras de piso de concreto como compuertas de entrada y salida, carcamo de bombeo, bodegas, campamento y fosa séptica. Posible grado de erosión por viento y agua al dejar expuesto sin agua el espejo de agua de la granja, bordos y caminos durante la etapa de secado, afectación del drenaje vertical en sitios con construccion de concreto.

Preparación de los estanques, reservorio, bordos y canales de salida	Flora	No existe agente de cambio ya que el polígono del proyecto carece totalmente de este importante componente biológico y los que se logren establecer sobre canales de llamada y drenes se respetaran.
	Suelo	Sellado del suelo en las etapas constructivas del proyecto con la afectación de 367.00 m^2 que soporta las infraestructuras de piso de concreto como compuertas de entrada y salida, carcamo de bombeo, bodegas, campamento y fosa séptica. Posible grado de erosión por viento y agua al dejar expuesto sin agua el espejo de agua de la granja, bordos y caminos durante la etapa de secado, afectación del drenaje vertical en sitios con construccion de concreto.

Preparación de los estanques, reservorio, bordos y canales de salida	Flora	No existe agente de cambio ya que el polígono del proyecto carece totalmente de este importante componente biológico y los que se logren establecer sobre canales de llamada y drenes se respetaran.
	Suelo	Sellado del suelo en las etapas constructivas del proyecto con la afectación de 367.00 m^2 que soporta las infraestructuras de piso de concreto como compuertas de entrada y salida, carcamo de bombeo, bodegas, campamento y fosa séptica. Posible grado de erosión por viento y agua al dejar expuesto sin agua el espejo de agua de la granja, bordos y caminos durante la etapa de secado, afectación del drenaje vertical en sitios con construccion de concreto.

Preparación de los estanques, reservorio, bordos y canales de salida	Flora	No existe agente de cambio ya que el polígono del proyecto carece totalmente de este importante componente biológico y los que se logren establecer sobre canales de llamada y drenes se respetaran.
	Suelo	Sellado del suelo en las etapas constructivas del proyecto con la afectación de 367.00 m^2 que soporta las infraestructuras de piso de concreto como compuertas de entrada y salida, carcamo de bombeo, bodegas, campamento y fosa séptica. Posible grado de erosión por viento y agua al dejar expuesto sin agua el espejo de agua de la granja, bordos y caminos durante la etapa de secado, afectación del drenaje vertical en sitios con construccion de concreto.

Preparación de los estanques, reservorio, bordos y canales de salida	Flora	No existe agente de cambio ya que el polígono del proyecto carece totalmente de este importante componente biológico y los que se logren establecer sobre canales de llamada y drenes se respetaran.
	Suelo	Sellado del suelo en las etapas constructivas del proyecto con la afectación de 367.00 m^2 que soporta las infraestructuras de piso de concreto como compuertas de entrada y salida, carcamo de bombeo, bodegas, campamento y fosa séptica. Posible grado de erosión por viento y agua al dejar expuesto sin agua el espejo de agua de la granja, bordos y caminos durante la etapa de secado, afectación del drenaje vertical en sitios con construccion de concreto.

Preparación de los estanques, reservorio, bordos y canales de salida	Flora	No existe agente de cambio ya que el polígono del proyecto carece totalmente de este importante componente biológico y los que se logren establecer sobre canales de llamada y drenes se respetaran.
	Suelo	Sellado del suelo en las etapas constructivas del proyecto con la afectación de 367.00 m^2 que soporta las infraestructuras de piso de concreto como compuertas de entrada y salida, carcamo de bombeo, bodegas, campamento y fosa séptica. Posible grado de erosión por viento y agua al dejar expuesto sin agua el espejo de agua de la granja, bordos y caminos durante la etapa de secado, afectación del drenaje vertical en sitios con construccion de concreto.

Preparación de los estanques, reservorio, bordos y canales de salida	Flora	No existe agente de cambio ya que el polígono del proyecto carece totalmente de este importante componente biológico y los que se logren establecer sobre canales de llamada y drenes se respetaran.
	Suelo	Sellado del suelo en las etapas constructivas del proyecto con la afectación de 367.00 m^2 que soporta las infraestructuras de piso de concreto como compuertas de entrada y salida, carcamo de bombeo, bodegas, campamento y fosa séptica. Posible grado de erosión por viento y agua al dejar expuesto sin agua el espejo de agua de la granja, bordos y caminos durante la etapa de secado, afectación del drenaje vertical en sitios con construccion de concreto.

Preparación de los estanques, reservorio, bordos y canales de salida	Flora	No existe agente de cambio ya que el polígono del proyecto carece totalmente de este importante componente biológico y los que se logren establecer sobre canales de llamada y drenes se respetaran.
	Suelo	Sellado del suelo en las etapas constructivas del proyecto con la afectación de 367.00 m^2 que soporta las infraestructuras de piso de concreto como compuertas de entrada y salida, carcamo de bombeo, bodegas, campamento y fosa séptica. Posible grado de erosión por viento y agua al dejar expuesto sin agua el espejo de agua de la granja, bordos y caminos durante la etapa de secado, afectación del drenaje vertical en sitios con construccion de concreto.

Preparación de los estanques, reservorio, bordos y canales de salida	Flora	No existe agente de cambio ya que el polígono del proyecto carece totalmente de este importante componente biológico y los que se logren establecer sobre canales de llamada y drenes se respetaran.
	Suelo	Sellado del suelo en las etapas constructivas del proyecto con la afectación de 367.00 m^2 que soporta las infraestructuras de piso de concreto como compuertas de entrada y salida, carcamo de bombeo, bodegas, campamento y fosa séptica. Posible grado de erosión por viento y agua al dejar expuesto sin agua el espejo de agua de la granja, bordos y caminos durante la etapa de secado, afectación del drenaje vertical en sitios con construccion de concreto.

Preparación de los estanques, reservorio, bordos y canales de salida	Flora	No existe agente de cambio ya que el polígono del proyecto carece totalmente de este importante componente biológico y los que se logren establecer sobre canales de llamada y drenes se respetaran.
	Suelo	Sellado del suelo en las etapas constructivas del proyecto con la afectación de 367.00 m^2 que soporta las infraestructuras de piso de concreto como compuertas de entrada y salida, carcamo de bombeo, bodegas, campamento y fosa séptica. Posible grado de erosión por viento y agua al dejar expuesto sin agua el espejo de agua de la granja, bordos y caminos durante la etapa de secado, afectación del drenaje vertical en sitios con construccion de concreto.

Preparación de los estanques, reservorio, bordos y canales de salida	Flora	No existe agente de cambio ya que el polígono del proyecto carece totalmente de este importante componente biológico y los que se logren establecer sobre canales de llamada y drenes se respetaran.
	Suelo	Sellado del suelo en las etapas constructivas del proyecto con la afectación de 367.00 m^2 que soporta las infraestructuras de piso de concreto como compuertas de entrada y salida, carcamo de bombeo, bodegas, campamento y fosa séptica. Posible grado de erosión por viento y agua al dejar expuesto sin agua el espejo de agua de la granja, bordos y caminos durante la etapa de secado, afectación del drenaje vertical en sitios con construccion de concreto.

Preparación de los estanques, reservorio, bordos y canales de salida	Flora	No existe agente de cambio ya que el polígono del proyecto carece totalmente de este importante componente biológico y los que se logren establecer sobre canales de llamada y drenes se respetaran.
	Suelo	Sellado del suelo en las etapas constructivas del proyecto con la afectación de 367.00 m^2 que soporta las infraestructuras de piso de concreto como compuertas de entrada y salida, carcamo de bombeo, bodegas, campamento y fosa séptica. Posible grado de erosión por viento y agua al dejar expuesto sin agua el espejo de agua de la granja, bordos y caminos durante la etapa de secado, afectación del drenaje vertical en sitios con construccion de concreto.

Preparación de los estanques, reservorio, bordos y canales de salida	Flora	No existe agente de cambio ya que el polígono del proyecto carece totalmente de este importante componente biológico y los que se logren establecer sobre canales de llamada y drenes se respetaran.
	Suelo	Sellado del suelo en las etapas constructivas del proyecto con la afectación de 367.00 m^2 que soporta las infraestructuras de piso de concreto como compuertas de entrada y salida, carcamo de bombeo, bodegas, campamento y fosa séptica. Posible grado de erosión por viento y agua al dejar expuesto sin agua el espejo de agua de la granja, bordos y caminos durante la etapa de secado, afectación del drenaje vertical en sitios con construccion de concreto.

Preparación de los estanques, reservorio, bordos y canales de salida	Flora	No existe agente de cambio ya que el polígono del proyecto carece totalmente de este importante componente biológico y los que se logren establecer sobre canales de llamada y drenes se respetaran.
	Suelo	Sellado del suelo en las etapas constructivas del proyecto con la afectación de 367.00 m^2 que soporta las infraestructuras de piso de concreto como compuertas de entrada y salida, carcamo de bombeo, bodegas, campamento y fosa séptica. Posible grado de erosión por viento y agua al dejar expuesto sin agua el espejo de agua de la granja, bordos y caminos durante la etapa de secado, afectación del drenaje vertical en sitios con construccion de concreto.

Preparación de los estanques, reservorio, bordos y canales de salida	Flora	No existe agente de cambio ya que el polígono del proyecto carece totalmente de este importante componente biológico y los que se logren establecer sobre canales de llamada y drenes se respetaran.
	Suelo	Sellado del suelo en las etapas constructivas del proyecto con la afectación de 367.00 m^2 que soporta las infraestructuras de piso de concreto como compuertas de entrada y salida, carcamo de bombeo, bodegas, campamento y fosa séptica. Posible grado de erosión por viento y agua al dejar expuesto sin agua el espejo de agua de la granja, bordos y caminos durante la etapa de secado, afectación del drenaje vertical en sitios con construccion de concreto.

Preparación de los estanques, reservorio, bordos y canales de salida	Flora	No existe agente de cambio ya que el polígono del proyecto carece totalmente de este importante componente biológico y los que se logren establecer sobre canales de llamada y drenes se respetaran.
	Suelo	Sellado del suelo en las etapas constructivas del proyecto con la afectación de 367.00 m^2 que soporta las infraestructuras de piso de concreto como compuertas de entrada y salida, carcamo de bombeo, bodegas, campamento y fosa séptica. Posible grado de erosión por viento y agua al dejar expuesto sin agua el espejo de agua de la granja, bordos y caminos durante la etapa de secado, afectación del drenaje vertical en sitios con construccion de concreto.

Preparación de los estanques, reservorio, bordos y canales de salida	Flora	No existe agente de cambio ya que el polígono del proyecto carece totalmente de este importante componente biológico y los que se logren establecer sobre canales de llamada y drenes se respetaran.
	Suelo	Sellado del suelo en las etapas constructivas del proyecto con la afectación de 367.00 m^2 que soporta las infraestructuras de piso de concreto como compuertas de entrada y salida, carcamo de bombeo, bodegas, campamento y fosa séptica. Posible grado de erosión por viento y agua al dejar expuesto sin agua el espejo de agua de la granja, bordos y caminos durante la etapa de secado, afectación del drenaje vertical en sitios con construccion de concreto.

Preparación de los estanques, reservorio, bordos y canales de salida	Flora	No existe agente de cambio ya que el polígono del proyecto carece totalmente de este importante componente biológico y los que se logren establecer sobre canales de llamada y drenes se respetaran.
	Suelo	Sellado del suelo en las etapas constructivas del proyecto con la afectación de 367.00 m^2 que soporta las infraestructuras de piso de concreto como compuertas de entrada y salida, carcamo de bombeo, bodegas, campamento y fosa séptica. Posible grado de erosión por viento y agua al dejar expuesto sin agua el espejo de agua de la granja, bordos y caminos durante la etapa de secado, afectación del drenaje vertical en sitios con construccion de concreto.

Preparación de los estanques, reservorio, bordos y canales de salida	Flora	No existe agente de cambio ya que el polígono del proyecto carece totalmente de este importante componente biológico y los que se logren establecer sobre canales de llamada y drenes se respetaran.
	Suelo	Sellado del suelo en las etapas constructivas del proyecto con la afectación de 367.00 m^2 que soporta las infraestructuras de piso de concreto como compuertas de entrada y salida, carcamo de bombeo, bodegas, campamento y fosa séptica. Posible grado de erosión por viento y agua al dejar expuesto sin agua el espejo de agua de la granja, bordos y caminos durante la etapa de secado, afectación del drenaje vertical en sitios con construccion de concreto.

Preparación de los estanques, reservorio, bordos y canales de salida	Flora	No existe agente de cambio ya que el polígono del proyecto carece totalmente de este importante componente biológico y los que se logren establecer sobre canales de llamada y drenes se respetaran.
	Suelo	Sellado del suelo en las etapas constructivas del proyecto con la afectación de 367.00 m^2 que soporta las infraestructuras de piso de concreto como compuertas de entrada y salida, carcamo de bombeo, bodegas, campamento y fosa séptica. Posible grado de erosión por viento y agua al dejar expuesto sin agua el espejo de agua de la granja, bordos y caminos durante la etapa de secado, afectación del drenaje vertical en sitios con construccion de concreto.

Preparación de los estanques, reservorio, bordos y canales de salida	Flora	No existe agente de cambio ya que el polígono del proyecto carece totalmente de este importante componente biológico y los que se logren establecer sobre canales de llamada y drenes se respetaran.
	Suelo	Sellado del suelo en las etapas constructivas del proyecto con la afectación de 367.00 m^2 que soporta las infraestructuras de piso de concreto como compuertas de entrada y salida, carcamo de bombeo, bodegas, campamento y fosa séptica. Posible grado de erosión por viento y agua al dejar expuesto sin agua el espejo de agua de la granja, bordos y caminos durante la etapa de secado, afectación del drenaje vertical en sitios con construccion de concreto.

Preparación de los estanques, reservorio, bordos y canales de salida	Flora	No existe agente de cambio ya que el polígono del proyecto carece totalmente de este importante componente biológico y los que se logren establecer sobre canales de llamada y drenes se respetaran.
	Suelo	Sellado del suelo en las etapas constructivas del proyecto con la afectación de 367.00 m^2 que soporta las infraestructuras de piso de concreto como compuertas de entrada y salida, carcamo de bombeo, bodegas, campamento y fosa séptica. Posible grado de erosión por viento y agua al dejar expuesto sin agua el espejo de agua de la granja, bordos y caminos durante la etapa de secado, afectación del drenaje vertical en sitios con construccion de concreto.

Preparación de los estanques, reservorio, bordos y canales de salida	Flora	No existe agente de cambio ya que el polígono del proyecto carece totalmente de este importante componente biológico y los que se logren establecer sobre canales de llamada y drenes se respetaran.
	Suelo	Sellado del suelo en las etapas constructivas del proyecto con la afectación de 367.00 m^2 que soporta las infraestructuras de piso de concreto como compuertas de entrada y salida, carcamo de bombeo, bodegas, campamento y fosa séptica. Posible grado de erosión por viento y agua al dejar expuesto sin agua el espejo de agua de la granja, bordos y caminos durante la etapa de secado, afectación del drenaje vertical en sitios con construccion de concreto.

Preparación de los estanques, reservorio, bordos y canales de salida	Flora	No existe agente de cambio ya que el polígono del proyecto carece totalmente de este importante componente biológico y los que se logren establecer sobre canales de llamada y drenes se respetaran.
	Suelo	Sellado del suelo en las etapas constructivas del proyecto con la afectación de 367.00 m^2 que soporta las infraestructuras de piso de concreto como compuertas de entrada y salida, carcamo de bombeo, bodegas, campamento y fosa séptica. Posible grado de erosión por viento y agua al dejar expuesto sin agua el espejo de agua de la granja, bordos y caminos durante la etapa de secado, afectación del drenaje vertical en sitios con construccion de concreto.

Preparación de los estanques, reservorio, bordos y canales de salida	Flora	No existe agente de cambio ya que el polígono del proyecto carece totalmente de este importante componente biológico y los que se logren establecer sobre canales de llamada y drenes se respetaran.
	Suelo	Sellado del suelo en las etapas constructivas del proyecto con la afectación de 367.00 m^2 que soporta las infraestructuras de piso de concreto como compuertas de entrada y salida, carcamo de bombeo, bodegas, campamento y fosa séptica. Posible grado de erosión por viento y agua al dejar expuesto sin agua el espejo de agua de la granja, bordos y caminos durante la etapa de secado, afectación del drenaje vertical en sitios con construccion de concreto.

Preparación de los estanques, reservorio, bordos y canales de salida	Flora	No existe agente de cambio ya que el polígono del proyecto carece totalmente de este importante componente biológico y los que se logren establecer sobre canales de llamada y drenes se respetaran.
	Suelo	Sellado del suelo en las etapas constructivas del proyecto con la afectación de 367.00 m^2 que soporta las infraestructuras de piso de concreto como compuertas de entrada y salida, carcamo de bombeo, bodegas, campamento y fosa séptica. Posible grado de erosión por viento y agua al dejar expuesto sin agua el espejo de agua de la granja, bordos y caminos durante la etapa de secado, afectación del drenaje vertical en sitios con construccion de concreto.

Preparación de los estanques, reservorio, bordos y canales de salida	Flora	No existe agente de cambio ya que el polígono del proyecto carece totalmente de este importante componente biológico y los que se logren establecer sobre canales de llamada y drenes se respetaran.
	Suelo	Sellado del suelo en las etapas constructivas del proyecto con la afectación de 367.00 m^2 que soporta las infraestructuras de piso de concreto como compuertas de entrada y salida, carcamo de bombeo, bodegas, campamento y fosa séptica. Posible grado de erosión por viento y agua al dejar expuesto sin agua el espejo de agua de la granja, bordos y caminos durante la etapa de secado, afectación del drenaje vertical en sitios con construccion de concreto.

Preparación de los estanques, reservorio, bordos y canales de salida	Flora	No existe agente de cambio ya que el polígono del proyecto carece totalmente de este importante componente biológico y los que se logren establecer sobre canales de llamada y drenes se respetaran.
	Suelo	Sellado del suelo en las etapas constructivas del proyecto con la afectación de 367.00 m^2 que soporta las infraestructuras de piso de concreto como compuertas de entrada y salida, carcamo de bombeo, bodegas, campamento y fosa séptica. Posible grado de erosión por viento y agua al dejar expuesto sin agua el espejo de agua de la granja, bordos y caminos durante la etapa de secado, afectación del drenaje vertical en sitios con construccion de concreto.

Preparación de los estanques, reservorio, bordos y canales de salida	Flora	No existe agente de cambio ya que el polígono del proyecto carece totalmente de este importante componente biológico y los que se logren establecer sobre canales de llamada y drenes se respetaran.
	Suelo	Sellado del suelo en las etapas constructivas del proyecto con la afectación de 367.00 m^2 que soporta las infraestructuras de piso de concreto como compuertas de entrada y salida, carcamo de bombeo, bodegas, campamento y fosa séptica. Posible grado de erosión por viento y agua al dejar expuesto sin agua el espejo de agua de la granja, bordos y caminos durante la etapa de secado, afectación del drenaje vertical en sitios con construccion de concreto.

Preparación de los estanques, reservorio, bordos y canales de salida	Flora	No existe agente de cambio ya que el polígono del proyecto carece totalmente de este importante componente biológico y los que se logren establecer sobre canales de llamada y drenes se respetaran.
	Suelo	Sellado del suelo en las etapas constructivas del proyecto con la afectación de 367.00 m^2 que soporta las infraestructuras de piso de concreto como compuertas de entrada y salida, carcamo de bombeo, bodegas, campamento y fosa séptica. Posible grado de erosión por viento y agua al dejar expuesto sin agua el espejo de agua de la granja, bordos y caminos durante la etapa de secado, afectación del drenaje vertical en sitios con construccion de concreto.

Preparación de los estanques, reservorio, bordos y canales de salida	Flora	No existe agente de cambio ya que el polígono del proyecto carece totalmente de este importante componente biológico y los que se logren establecer sobre canales de llamada y drenes se respetaran.
	Suelo	Sellado del suelo en las etapas constructivas del proyecto con la afectación de 367.00 m^2 que soporta las infraestructuras de piso de concreto como compuertas de entrada y salida, carcamo de bombeo, bodegas, campamento y fosa séptica. Posible grado de erosión por viento y agua al dejar expuesto sin agua el espejo de agua de la granja, bordos y caminos durante la etapa de secado, afectación del drenaje vertical en sitios con construccion de concreto.

Preparación de los estanques, reservorio, bordos y canales de salida	Flora	No existe agente de cambio ya que el polígono del proyecto carece totalmente de este importante componente biológico y los que se logren establecer sobre canales de llamada y drenes se respetaran.
	Suelo	Sellado del suelo en las etapas constructivas del proyecto con la afectación de 367.00 m^2 que soporta las infraestructuras de piso de concreto como compuertas de entrada y salida, carcamo de bombeo, bodegas, campamento y fosa séptica. Posible grado de erosión por viento y agua al dejar expuesto sin agua el espejo de agua de la granja, bordos y caminos durante la etapa de secado, afectación del drenaje vertical en sitios con construccion de concreto.

Preparación de los estanques, reservorio, bordos y canales de salida	Flora	No existe agente de cambio ya que el polígono del proyecto carece totalmente de este importante componente biológico y los que se logren establecer sobre canales de llamada y drenes se respetaran.
	Suelo	Sellado del suelo en las etapas constructivas del proyecto con la afectación de 367.00 m^2 que soporta las infraestructuras de piso de concreto como compuertas de entrada y salida, carcamo de bombeo, bodegas, campamento y fosa séptica. Posible grado de erosión por viento y agua al dejar expuesto sin agua el espejo de agua de la granja, bordos y caminos durante la etapa de secado, afectación del drenaje vertical en sitios con construccion de concreto.

Preparación de los estanques, reservorio, bordos y canales de salida	Flora	No existe agente de cambio ya que el polígono del proyecto carece totalmente de este importante componente biológico y los que se logren establecer sobre canales de llamada y drenes se respetaran.
	Suelo	Sellado del suelo en las etapas constructivas del proyecto con la afectación de 367.00 m^2 que soporta las infraestructuras de piso de concreto como compuertas de entrada y salida, carcamo de bombeo, bodegas, campamento y fosa séptica. Posible grado de erosión por viento y agua al dejar expuesto sin agua el espejo de agua de la granja, bordos y caminos durante la etapa de secado, afectación del drenaje vertical en sitios con construccion de concreto.

Preparación de los estanques, reservorio, bordos y canales de salida	Flora	No existe agente de cambio ya que el polígono del proyecto carece totalmente de este importante componente biológico y los que se logren establecer sobre canales de llamada y drenes se respetaran.
	Suelo	Sellado del suelo en las etapas constructivas del proyecto con la afectación de 367.00 m^2 que soporta las infraestructuras de piso de concreto como compuertas de entrada y salida, carcamo de bombeo, bodegas, campamento y fosa séptica. Posible grado de erosión por viento y agua al dejar expuesto sin agua el espejo de agua de la granja, bordos y caminos durante la etapa de secado, afectación del drenaje vertical en sitios con construccion de concreto.

Preparación de los estanques, reservorio, bordos y canales de salida	Flora	No existe agente de cambio ya que el polígono del proyecto carece totalmente de este importante componente biológico y los que se logren establecer sobre canales de llamada y drenes se respetaran.
	Suelo	Sellado del suelo en las etapas constructivas del proyecto con la afectación de 367.00 m^2 que soporta las infraestructuras de piso de concreto como compuertas de entrada y salida, carcamo de bombeo, bodegas, campamento y fosa séptica. Posible grado de erosión por viento y agua al dejar expuesto sin agua el espejo de agua de la granja, bordos y caminos durante la etapa de secado, afectación del drenaje vertical en sitios con construccion de concreto.

Preparación de los estanques, reservorio, bordos y canales de salida	Flora	No existe agente de cambio ya que el polígono del proyecto carece totalmente de este importante componente biológico y los que se logren establecer sobre canales de llamada y drenes se respetaran.
	Suelo	Sellado del suelo en las etapas constructivas del proyecto con la afectación de 367.00 m^2 que soporta las infraestructuras de piso de concreto como compuertas de entrada y salida, carcamo de bombeo, bodegas, campamento y fosa séptica. Posible grado de erosión por viento y agua al dejar expuesto sin agua el espejo de agua de la granja, bordos y caminos durante la etapa de secado, afectación del drenaje vertical en sitios con construccion de concreto.

Preparación de los estanques, reservorio, bordos y canales de salida	Flora	No existe agente de cambio ya que el polígono del proyecto carece totalmente de este importante componente biológico y los que se logren establecer sobre canales de llamada y drenes se respetaran.
	Suelo	Sellado del suelo en las etapas constructivas del proyecto con la afectación de 367.00 m^2 que soporta las infraestructuras de piso de concreto como compuertas de entrada y salida, carcamo de bombeo, bodegas, campamento y fosa séptica. Posible grado de erosión por viento y agua al dejar expuesto sin agua el espejo de agua de la granja, bordos y caminos durante la etapa de secado, afectación del drenaje vertical en sitios con construccion de concreto.

Preparación de los estanques, reservorio, bordos y canales de salida	Flora	No existe agente de cambio ya que el polígono del proyecto carece totalmente de este importante componente biológico y los que se logren establecer sobre canales de llamada y drenes se respetaran.
	Suelo	Sellado del suelo en las etapas constructivas del proyecto con la afectación de 367.00 m^2 que soporta las infraestructuras de piso de concreto como compuertas de entrada y salida, carcamo de bombeo, bodegas, campamento y fosa séptica. Posible grado de erosión por viento y agua al dejar expuesto sin agua el espejo de agua de la granja, bordos y caminos durante la etapa de secado, afectación del drenaje vertical en sitios con construccion de concreto.

Preparación de los estanques, reservorio, bordos y canales de salida	Flora	No existe agente de cambio ya que el polígono del proyecto carece totalmente de este importante componente biológico y los que se logren establecer sobre canales de llamada y drenes se respetaran.
	Suelo	Sellado del suelo en las etapas constructivas del proyecto con la afectación de 367.00 m^2 que soporta las infraestructuras de piso de concreto como compuertas de entrada y salida, carcamo de bombeo, bodegas, campamento y fosa séptica. Posible grado de erosión por viento y agua al dejar expuesto sin agua el espejo de agua de la granja, bordos y caminos durante la etapa de secado, afectación del drenaje vertical en sitios con construccion de concreto.

Preparación de los estanques, reservorio, bordos y canales de salida	Flora	No existe agente de cambio ya que el polígono del proyecto carece totalmente de este importante componente biológico y los que se logren establecer sobre canales de llamada y drenes se respetaran.
	Suelo	Sellado del suelo en las etapas constructivas del proyecto con la afectación de 367.00 m^2 que soporta las infraestructuras de piso de concreto como compuertas de entrada y salida, carcamo de bombeo, bodegas, campamento y fosa séptica. Posible grado de erosión por viento y agua al dejar expuesto sin agua el espejo de agua de la granja, bordos y caminos durante la etapa de secado, afectación del drenaje vertical en sitios con construccion de concreto.

Preparación de los estanques, reservorio, bordos y canales de salida	Flora	No existe agente de cambio ya que el polígono del proyecto carece totalmente de este importante componente biológico y los que se logren establecer sobre canales de llamada y drenes se respetaran.
	Suelo	Sellado del suelo en las etapas constructivas del proyecto con la afectación de 367.00 m^2 que soporta las infraestructuras de piso de concreto como compuertas de entrada y salida, carcamo de bombeo, bodegas, campamento y fosa séptica. Posible grado de erosión por viento y agua al dejar expuesto sin agua el espejo de agua de la granja, bordos y caminos durante la etapa de secado, afectación del drenaje vertical en sitios con construccion de concreto.

Preparación de los estanques, reservorio, bordos y canales de salida	Flora	No existe agente de cambio ya que el polígono del proyecto carece totalmente de este importante componente biológico y los que se logren establecer sobre canales de llamada y drenes se respetaran.
	Suelo	Sellado del suelo en las etapas constructivas del proyecto con la afectación de 367.00 m^2 que soporta las infraestructuras de piso de concreto como compuertas de entrada y salida, carcamo de bombeo, bodegas, campamento y fosa séptica. Posible grado de erosión por viento y agua al dejar expuesto sin agua el espejo de agua de la granja, bordos y caminos durante la etapa de secado, afectación del drenaje vertical en sitios con construccion de concreto.

Preparación de los estanques, reservorio, bordos y canales de salida	Flora	No existe agente de cambio ya que el polígono del proyecto carece totalmente de este importante componente biológico y los que se logren establecer sobre canales de llamada y drenes se respetaran.
	Suelo	Sellado del suelo en las etapas constructivas del proyecto con la afectación de 367.00 m^2 que soporta las infraestructuras de piso de concreto como compuertas de entrada y salida, carcamo de bombeo, bodegas, campamento y fosa séptica. Posible grado de erosión por viento y agua al dejar expuesto sin agua el espejo de agua de la granja, bordos y caminos durante la etapa de secado, afectación del drenaje vertical en sitios con construccion de concreto.

Preparación de los estanques, reservorio, bordos y canales de salida	Flora	No existe agente de cambio ya que el polígono del proyecto carece totalmente de este importante componente biológico y los que se logren establecer sobre canales de llamada y drenes se respetaran.
	Suelo	Sellado del suelo en las etapas constructivas del proyecto con la afectación de 367.00 m^2 que soporta las infraestructuras de piso de concreto como compuertas de entrada y salida, carcamo de bombeo, bodegas, campamento y fosa séptica. Posible grado de erosión por viento y agua al dejar expuesto sin agua el espejo de agua de la granja, bordos y caminos durante la etapa de secado, afectación del drenaje vertical en sitios con construccion de concreto.

Preparación de los estanques, reservorio, bordos y canales de salida	Flora	No existe agente de cambio ya que el polígono del proyecto carece totalmente de este importante componente biológico y los que se logren establecer sobre canales de llamada y drenes se respetaran.
	Suelo	Sellado del suelo en las etapas constructivas del proyecto con la afectación de 367.00 m^2 que soporta las infraestructuras de piso de concreto como compuertas de entrada y salida, carcamo de bombeo, bodegas, campamento y fosa séptica. Posible grado de erosión por viento y agua al dejar expuesto sin agua el espejo de agua de la granja, bordos y caminos durante la etapa de secado, afectación del drenaje vertical en sitios con construccion de concreto.

Preparación de los estanques, reservorio, bordos y canales de salida	Flora	No existe agente de cambio ya que el polígono del proyecto carece totalmente de este importante componente biológico y los que se logren establecer sobre canales de llamada y drenes se respetaran.
	Suelo	Sellado del suelo en las etapas constructivas del proyecto con la afectación de 367.00 m^2 que soporta las infraestructuras de piso de concreto como compuertas de entrada y salida, carcamo de bombeo, bodegas, campamento y fosa séptica. Posible grado de erosión por viento y agua al dejar expuesto sin agua el espejo de agua de la granja, bordos y caminos durante la etapa de secado, afectación del drenaje vertical en sitios con construccion de concreto.

Preparación de los estanques, reservorio, bordos y canales de salida	Flora	No existe agente de cambio ya que el polígono del proyecto carece totalmente de este importante componente biológico y los que se logren establecer sobre canales de llamada y drenes se respetaran.
	Suelo	Sellado del suelo en las etapas constructivas del proyecto con la afectación de 367.00 m^2 que soporta las infraestructuras de piso de concreto como compuertas de entrada y salida, carcamo de bombeo, bodegas, campamento y fosa séptica. Posible grado de erosión por viento y agua al dejar expuesto sin agua el espejo de agua de la granja, bordos y caminos durante la etapa de secado, afectación del drenaje vertical en sitios con construccion de concreto.

Preparación de los estanques, reservorio, bordos y canales de salida	Flora	No existe agente de cambio ya que el polígono del proyecto carece totalmente de este importante componente biológico y los que se logren establecer sobre canales de llamada y drenes se respetaran.
	Suelo	Sellado del suelo en las etapas constructivas del proyecto con la afectación de 367.00 m^2 que soporta las infraestructuras de piso de concreto como compuertas de entrada y salida, carcamo de bombeo, bodegas, campamento y fosa séptica. Posible grado de erosión por viento y agua al dejar expuesto sin agua el espejo de agua de la granja, bordos y caminos durante la etapa de secado, afectación del drenaje vertical en sitios con construccion de concreto.

Preparación de los estanques, reservorio, bordos y canales de salida	Flora	No existe agente de cambio ya que el polígono del proyecto carece totalmente de este importante componente biológico y los que se logren establecer sobre canales de llamada y drenes se respetaran.
	Suelo	Sellado del suelo en las etapas constructivas del proyecto con la afectación de 367.00 m^2 que soporta las infraestructuras de piso de concreto como compuertas de entrada y salida, carcamo de bombeo, bodegas, campamento y fosa séptica. Posible grado de erosión por viento y agua al dejar expuesto sin agua el espejo de agua de la granja, bordos y caminos durante la etapa de secado, afectación del drenaje vertical en sitios con construccion de concreto.

Preparación de los estanques, reservorio, bordos y canales de salida	Flora	No existe agente de cambio ya que el polígono del proyecto carece totalmente de este importante componente biológico y los que se logren establecer sobre canales de llamada y drenes se respetaran.
	Suelo	Sellado del suelo en las etapas constructivas del proyecto con la afectación de 367.00 m^2 que soporta las infraestructuras de piso de concreto como compuertas de entrada y salida, carcamo de bombeo, bodegas, campamento y fosa séptica. Posible grado de erosión por viento y agua al dejar expuesto sin agua el espejo de agua de la granja, bordos y caminos durante la etapa de secado, afectación del drenaje vertical en sitios con construccion de concreto.

Preparación de los estanques, reservorio, bordos y canales de salida	Flora	No existe agente de cambio ya que el polígono del proyecto carece totalmente de este importante componente biológico y los que se logren establecer sobre canales de llamada y drenes se respetaran.
	Suelo	Sellado del suelo en las etapas constructivas del proyecto con la afectación de 367.00 m^2 que soporta las infraestructuras de piso de concreto como compuertas de entrada y salida, carcamo de bombeo, bodegas, campamento y fosa séptica. Posible grado de erosión por viento y agua al dejar expuesto sin agua el espejo de agua de la granja, bordos y caminos durante la etapa de secado, afectación del drenaje vertical en sitios con construccion de concreto.

Preparación de los estanques, reservorio, bordos y canales de salida	Flora	No existe agente de cambio ya que el polígono del proyecto carece totalmente de este importante componente biológico y los que se logren establecer sobre canales de llamada y drenes se respetaran.
	Suelo	Sellado del suelo en las etapas constructivas del proyecto con la afectación de 367.00 m^2 que soporta las infraestructuras de piso de concreto como compuertas de entrada y salida, carcamo de bombeo, bodegas, campamento y fosa séptica. Posible grado de erosión por viento y agua al dejar expuesto sin agua el espejo de agua de la granja, bordos y caminos durante la etapa de secado, afectación del drenaje vertical en sitios con construccion de concreto.

Preparación de los estanques, reservorio, bordos y canales de salida	Flora	No existe agente de cambio ya que el polígono del proyecto carece totalmente de este importante componente biológico y los que se logren establecer sobre canales de llamada y drenes se respetaran.
	Suelo	Sellado del suelo en las etapas constructivas del proyecto con la afectación de 367.00 m^2 que soporta las infraestructuras de piso de concreto como compuertas de entrada y salida, carcamo de bombeo, bodegas, campamento y fosa séptica. Posible grado de erosión por viento y agua al dejar expuesto sin agua el espejo de agua de la granja, bordos y caminos durante la etapa de secado, afectación del drenaje vertical en sitios con construccion de concreto.

Preparación de los estanques, reservorio, bordos y canales de salida	Flora	No existe agente de cambio ya que el polígono del proyecto carece totalmente de este importante componente biológico y los que se logren establecer sobre canales de llamada y drenes se respetaran.
	Suelo	Sellado del suelo en las etapas constructivas del proyecto con la afectación de 367.00 m^2 que soporta las infraestructuras de piso de concreto como compuertas de entrada y salida, carcamo de bombeo, bodegas, campamento y fosa séptica. Posible grado de erosión por viento y agua al dejar expuesto sin agua el espejo de agua de la granja, bordos y caminos durante la etapa de secado, afectación del drenaje vertical en sitios con construccion de concreto.

Preparación de los estanques, reservorio, bordos y canales de salida	Flora	No existe agente de cambio ya que el polígono del proyecto carece totalmente de este importante componente biológico y los que se logren establecer sobre canales de llamada y drenes se respetaran.
	Suelo	Sellado del suelo en las etapas constructivas del proyecto con la afectación de 367.00 m^2 que soporta las infraestructuras de piso de concreto como compuertas de entrada y salida, carcamo de bombeo, bodegas, campamento y fosa séptica. Posible grado de erosión por viento y agua al dejar expuesto sin agua el espejo de agua de la granja, bordos y caminos durante la etapa de secado, afectación del drenaje vertical en sitios con construccion de concreto.

Preparación de los estanques, reservorio, bordos y canales de salida	Flora	No existe agente de cambio ya que el polígono del proyecto carece totalmente de este importante componente biológico y los que se logren establecer sobre canales de llamada y drenes se respetaran.
	Suelo	Sellado del suelo en las etapas constructivas del proyecto con la afectación de 367.00 m^2 que soporta las infraestructuras de piso de concreto como compuertas de entrada y salida, carcamo de bombeo, bodegas, campamento y fosa séptica. Posible grado de erosión por viento y agua al dejar expuesto sin agua el espejo de agua de la granja, bordos y caminos durante la etapa de secado, afectación del drenaje vertical en sitios con construccion de concreto.

Preparación de los estanques, reservorio, bordos y canales de salida	Flora	No existe agente de cambio ya que el polígono del proyecto carece totalmente de este importante componente biológico y los que se logren establecer sobre canales de llamada y drenes se respetaran.
	Suelo	Sellado del suelo en las etapas constructivas del proyecto con la afectación de 367.00 m^2 que soporta las infraestructuras de piso de concreto como compuertas de entrada y salida, carcamo de bombeo, bodegas, campamento y fosa séptica. Posible grado de erosión por viento y agua al dejar expuesto sin agua el espejo de agua de la granja, bordos y caminos durante la etapa de secado, afectación del drenaje vertical en sitios con construccion de concreto.

Preparación de los estanques, reservorio, bordos y canales de salida	Flora	No existe agente de cambio ya que el polígono del proyecto carece totalmente de este importante componente biológico y los que se logren establecer sobre canales de llamada y drenes se respetaran.
	Suelo	Sellado del suelo en las etapas constructivas del proyecto con la afectación de 367.00 m^2 que soporta las infraestructuras de piso de concreto como compuertas de entrada y salida, carcamo de bombeo, bodegas, campamento y fosa séptica. Posible grado de erosión por viento y agua al dejar expuesto sin agua el espejo de agua de la granja, bordos y caminos durante la etapa de secado, afectación del drenaje vertical en sitios con construccion de concreto.

Preparación de los estanques, reservorio, bordos y canales de salida	Flora	No existe agente de cambio ya que el polígono del proyecto carece totalmente de este importante componente biológico y los que se logren establecer sobre canales de llamada y drenes se respetaran.
	Suelo	Sellado del suelo en las etapas constructivas del proyecto con la afectación de 367.00 m^2 que soporta las infraestructuras de piso de concreto como compuertas de entrada y salida, carcamo de bombeo, bodegas, campamento y fosa séptica. Posible grado de erosión por viento y agua al dejar expuesto sin agua el espejo de agua de la granja, bordos y caminos durante la etapa de secado, afectación del drenaje vertical en sitios con construccion de concreto.

Preparación de los estanques, reservorio, bordos y canales de salida	Flora	No existe agente de cambio ya que el polígono del proyecto carece totalmente de este importante componente biológico y los que se logren establecer sobre canales de llamada y drenes se respetaran.
	Suelo	Sellado del suelo en las etapas constructivas del proyecto con la afectación de 367.00 m^2 que soporta las infraestructuras de piso de concreto como compuertas de entrada y salida, carcamo de bombeo, bodegas, campamento y fosa séptica. Posible grado de erosión por viento y agua al dejar expuesto sin agua el espejo de agua de la granja, bordos y caminos durante la etapa de secado, afectación del drenaje vertical en sitios con construccion de concreto.

Preparación de los estanques, reservorio, bordos y canales de salida	Flora	No existe agente de cambio ya que el polígono del proyecto carece totalmente de este importante componente biológico y los que se logren establecer sobre canales de llamada y drenes se respetaran.
	Suelo	Sellado del suelo en las etapas constructivas del proyecto con la afectación de 367.00 m^2 que soporta las infraestructuras de piso de concreto como compuertas de entrada y salida, carcamo de bombeo, bodegas, campamento y fosa séptica. Posible grado de erosión por viento y agua al dejar expuesto sin agua el espejo de agua de la granja, bordos y caminos durante la etapa de secado, afectación del drenaje vertical en sitios con construccion de concreto.

Preparación de los estanques, reservorio, bordos y canales de salida	Flora	No existe agente de cambio ya que el polígono del proyecto carece totalmente de este importante componente biológico y los que se logren establecer sobre canales de llamada y drenes se respetaran.
	Suelo	Sellado del suelo en las etapas constructivas del proyecto con la afectación de 367.00 m^2 que soporta las infraestructuras de piso de concreto como compuertas de entrada y salida, carcamo de bombeo, bodegas, campamento y fosa séptica. Posible grado de erosión por viento y agua al dejar expuesto sin agua el espejo de agua de la granja, bordos y caminos durante la etapa de secado, afectación del drenaje vertical en sitios con construccion de concreto.

Preparación de los estanques, reservorio, bordos y canales de salida	Flora	No existe agente de cambio ya que el polígono del proyecto carece totalmente de este importante componente biológico y los que se logren establecer sobre canales de llamada y drenes se respetaran.
	Suelo	Sellado del suelo en las etapas constructivas del proyecto con la afectación de 367.00 m^2 que soporta las infraestructuras de piso de concreto como compuertas de entrada y salida, carcamo de bombeo, bodegas, campamento y fosa séptica. Posible grado de erosión por viento y agua al dejar expuesto sin agua el espejo de agua de la granja, bordos y caminos durante la etapa de secado, afectación del drenaje vertical en sitios con construccion de concreto.

Preparación de los estanques, reservorio, bordos y canales de salida	Flora	No existe agente de cambio ya que el polígono del proyecto carece totalmente de este importante componente biológico y los que se logren establecer sobre canales de llamada y drenes se respetaran.
	Suelo	Sellado del suelo en las etapas constructivas del proyecto con la afectación de 367.00 m^2 que soporta las infraestructuras de piso de concreto como compuertas de entrada y salida, carcamo de bombeo, bodegas, campamento y fosa séptica. Posible grado de erosión por viento y agua al dejar expuesto sin agua el espejo de agua de la granja, bordos y caminos durante la etapa de secado, afectación del drenaje vertical en sitios con construccion de concreto.

Preparación de los estanques, reservorio, bordos y canales de salida	Flora	No existe agente de cambio ya que el polígono del proyecto carece totalmente de este importante componente biológico y los que se logren establecer sobre canales de llamada y drenes se respetaran.
	Suelo	Sellado del suelo en las etapas constructivas del proyecto con la afectación de 367.00 m^2 que soporta las infraestructuras de piso de concreto como compuertas de entrada y salida, carcamo de bombeo, bodegas, campamento y fosa séptica. Posible grado de erosión por viento y agua al dejar expuesto sin agua el espejo de agua de la granja, bordos y caminos durante la etapa de secado, afectación del drenaje vertical en sitios con construccion de concreto.

Preparación de los estanques, reservorio, bordos y canales de salida	Flora	No existe agente de cambio ya que el polígono del proyecto carece totalmente de este importante componente biológico y los que se logren establecer sobre canales de llamada y drenes se respetaran.
	Suelo	Sellado del suelo en las etapas constructivas del proyecto con la afectación de 367.00 m^2 que soporta las infraestructuras de piso de concreto como compuertas de entrada y salida, carcamo de bombeo, bodegas, campamento y fosa séptica. Posible grado de erosión por viento y agua al dejar expuesto sin agua el espejo de agua de la granja, bordos y caminos durante la etapa de secado, afectación del drenaje vertical en sitios con construccion de concreto.

Preparación de los estanques, reservorio, bordos y canales de salida	Flora	No existe agente de cambio ya que el polígono del proyecto carece totalmente de este importante componente biológico y los que se logren establecer sobre canales de llamada y drenes se respetaran.
	Suelo	Sellado del suelo en las etapas constructivas del proyecto con la afectación de 367.00 m^2 que soporta las infraestructuras de piso de concreto como compuertas de entrada y salida, carcamo de bombeo, bodegas, campamento y fosa séptica. Posible grado de erosión por viento y agua al dejar expuesto sin agua el espejo de agua de la granja, bordos y caminos durante la etapa de secado, afectación del drenaje vertical en sitios con construccion de concreto.

Preparación de los estanques, reservorio, bordos y canales de salida	Flora	No existe agente de cambio ya que el polígono del proyecto carece totalmente de este importante componente biológico y los que se logren establecer sobre canales de llamada y drenes se respetaran.
	Suelo	Sellado del suelo en las etapas constructivas del proyecto con la afectación de 367.00 m^2 que soporta las infraestructuras de piso de concreto como compuertas de entrada y salida, carcamo de bombeo, bodegas, campamento y fosa séptica. Posible grado de erosión por viento y agua al dejar expuesto sin agua el espejo de agua de la granja, bordos y caminos durante la etapa de secado, afectación del drenaje vertical en sitios con construccion de concreto.

Preparación de los estanques, reservorio, bordos y canales de salida	Flora	No existe agente de cambio ya que el polígono del proyecto carece totalmente de este importante componente biológico y los que se logren establecer sobre canales de llamada y drenes se respetaran.
	Suelo	Sellado del suelo en las etapas constructivas del proyecto con la afectación de 367.00 m^2 que soporta las infraestructuras de piso de concreto como compuertas de entrada y salida, carcamo de bombeo, bodegas, campamento y fosa séptica. Posible grado de erosión por viento y agua al dejar expuesto sin agua el espejo de agua de la granja, bordos y caminos durante la etapa de secado, afectación del drenaje vertical en sitios con construccion de concreto.

Preparación de los estanques, reservorio, bordos y canales de salida	Flora	No existe agente de cambio ya que el polígono del proyecto carece totalmente de este importante componente biológico y los que se logren establecer sobre canales de llamada y drenes se respetaran.
	Suelo	Sellado del suelo en las etapas constructivas del proyecto con la afectación de 367.00 m^2 que soporta las infraestructuras de piso de concreto como compuertas de entrada y salida, carcamo de bombeo, bodegas, campamento y fosa séptica. Posible grado de erosión por viento y agua al dejar expuesto sin agua el espejo de agua de la granja, bordos y caminos durante la etapa de secado, afectación del drenaje vertical en sitios con construccion de concreto.

Preparación de los estanques, reservorio, bordos y canales de salida	Flora	No existe agente de cambio ya que el polígono del proyecto carece totalmente de este importante componente biológico y los que se logren establecer sobre canales de llamada y drenes se respetaran.
	Suelo	Sellado del suelo en las etapas constructivas del proyecto con la afectación de 367.00 m^2 que soporta las infraestructuras de piso de concreto como compuertas de entrada y salida, carcamo de bombeo, bodegas, campamento y fosa séptica. Posible grado de erosión por viento y agua al dejar expuesto sin agua el espejo de agua de la granja, bordos y caminos durante la etapa de secado, afectación del drenaje vertical en sitios con construccion de concreto.

Preparación de los estanques, reservorio, bordos y canales de salida	Flora	No existe agente de cambio ya que el polígono del proyecto carece totalmente de este importante componente biológico y los que se logren establecer sobre canales de llamada y drenes se respetaran.
	Suelo	Sellado del suelo en las etapas constructivas del proyecto con la afectación de 367.00 m^2 que soporta las infraestructuras de piso de concreto como compuertas de entrada y salida, carcamo de bombeo, bodegas, campamento y fosa séptica. Posible grado de erosión por viento y agua al dejar expuesto sin agua el espejo de agua de la granja, bordos y caminos durante la etapa de secado, afectación del drenaje vertical en sitios con construccion de concreto.

Preparación de los estanques, reservorio, bordos y canales de salida	Flora	No existe agente de cambio ya que el polígono del proyecto carece totalmente de este importante componente biológico y los que se logren establecer sobre canales de llamada y drenes se respetaran.
	Suelo	Sellado del suelo en las etapas constructivas del proyecto con la afectación de 367.00 m^2 que soporta las infraestructuras de piso de concreto como compuertas de entrada y salida, carcamo de bombeo, bodegas, campamento y fosa séptica. Posible grado de erosión por viento y agua al dejar expuesto sin agua el espejo de agua de la granja, bordos y caminos durante la etapa de secado, afectación del drenaje vertical en sitios con construccion de concreto.

Preparación de los estanques, reservorio, bordos y canales de salida	Flora	No existe agente de cambio ya que el polígono del proyecto carece totalmente de este importante componente biológico y los que se logren establecer sobre canales de llamada y drenes se respetaran.
	Suelo	Sellado del suelo en las etapas constructivas del proyecto con la afectación de 367.00 m^2 que soporta las infraestructuras de piso de concreto como compuertas de entrada y salida, carcamo de bombeo, bodegas, campamento y fosa séptica. Posible grado de erosión por viento y agua al dejar expuesto sin agua el espejo de agua de la granja, bordos y caminos durante la etapa de secado, afectación del drenaje vertical en sitios con construccion de concreto.

Preparación de los estanques, reservorio, bordos y canales de salida	Flora	No existe agente de cambio ya que el polígono del proyecto carece totalmente de este importante componente biológico y los que se logren establecer sobre canales de llamada y drenes se respetaran.
	Suelo	Sellado del suelo en las etapas constructivas del proyecto con la afectación de 367.00 m^2 que soporta las infraestructuras de piso de concreto como compuertas de entrada y salida, carcamo de bombeo, bodegas, campamento y fosa séptica. Posible grado de erosión por viento y agua al dejar expuesto sin agua el espejo de agua de la granja, bordos y caminos durante la etapa de secado, afectación del drenaje vertical en sitios con construccion de concreto.

Preparación de los estanques, reservorio, bordos y canales de salida	Flora	No existe agente de cambio ya que el polígono del proyecto carece totalmente de este importante componente biológico y los que se logren establecer sobre canales de llamada y drenes se respetaran.
	Suelo	Sellado del suelo en las etapas constructivas del proyecto con la afectación de 367.00 m^2 que soporta las infraestructuras de piso de concreto como compuertas de entrada y salida, carcamo de bombeo, bodegas, campamento y fosa séptica. Posible grado de erosión por viento y agua al dejar expuesto sin agua el espejo de agua de la granja, bordos y caminos durante la etapa de secado, afectación del drenaje vertical en sitios con construccion de concreto.

Preparación de los estanques, reservorio, bordos y canales de salida	Flora	No existe agente de cambio ya que el polígono del proyecto carece totalmente de este importante componente biológico y los que se logren establecer sobre canales de llamada y drenes se respetaran.
	Suelo	Sellado del suelo en las etapas constructivas del proyecto con la afectación de 367.00 m^2 que soporta las infraestructuras de piso de concreto como compuertas de entrada y salida, carcamo de bombeo, bodegas, campamento y fosa séptica. Posible grado de erosión por viento y agua al dejar expuesto sin agua el espejo de agua de la granja, bordos y caminos durante la etapa de secado, afectación del drenaje vertical en sitios con construccion de concreto.

Preparación de los estanques, reservorio, bordos y canales de salida	Flora	No existe agente de cambio ya que el polígono del proyecto carece totalmente de este importante componente biológico y los que se logren establecer sobre canales de llamada y drenes se respetaran.
	Suelo	Sellado del suelo en las etapas constructivas del proyecto con la afectación de 367.00 m^2 que soporta las infraestructuras de piso de concreto como compuertas de entrada y salida, carcamo de bombeo, bodegas, campamento y fosa séptica. Posible grado de erosión por viento y agua al dejar expuesto sin agua el espejo de agua de la granja, bordos y caminos durante la etapa de secado, afectación del drenaje vertical en sitios con construccion de concreto.

Preparación de los estanques, reservorio, bordos y canales de salida	Flora	No existe agente de cambio ya que el polígono del proyecto carece totalmente de este importante componente biológico y los que se logren establecer sobre canales de llamada y drenes se respetaran.
	Suelo	Sellado del suelo en las etapas constructivas del proyecto con la afectación de 367.00 m^2 que soporta las infraestructuras de piso de concreto como compuertas de entrada y salida, carcamo de bombeo, bodegas, campamento y fosa séptica. Posible grado de erosión por viento y agua al dejar expuesto sin agua el espejo de agua de la granja, bordos y caminos durante la etapa de secado, afectación del drenaje vertical en sitios con construccion de concreto.

Preparación de los estanques, reservorio, bordos y canales de salida	Flora	No existe agente de cambio ya que el polígono del proyecto carece totalmente de este importante componente biológico y los que se logren establecer sobre canales de llamada y drenes se respetaran.
	Suelo	Sellado del suelo en las etapas constructivas del proyecto con la afectación de 367.00 m^2 que soporta las infraestructuras de piso de concreto como compuertas de entrada y salida, carcamo de bombeo, bodegas, campamento y fosa séptica. Posible grado de erosión por viento y agua al dejar expuesto sin agua el espejo de agua de la granja, bordos y caminos durante la etapa de secado, afectación del drenaje vertical en sitios con construccion de concreto.

Preparación de los estanques, reservorio, bordos y canales de salida	Flora	No existe agente de cambio ya que el polígono del proyecto carece totalmente de este importante componente biológico y los que se logren establecer sobre canales de llamada y drenes se respetaran.
	Suelo	Sellado del suelo en las etapas constructivas del proyecto con la afectación de 367.00 m^2 que soporta las infraestructuras de piso de concreto como compuertas de entrada y salida, carcamo de bombeo, bodegas, campamento y fosa séptica. Posible grado de erosión por viento y agua al dejar expuesto sin agua el espejo de agua de la granja, bordos y caminos durante la etapa de secado, afectación del drenaje vertical en sitios con construccion de concreto.

Preparación de los estanques, reservorio, bordos y canales de salida	Flora	No existe agente de cambio ya que el polígono del proyecto carece totalmente de este importante componente biológico y los que se logren establecer sobre canales de llamada y drenes se respetaran.
	Suelo	Sellado del suelo en las etapas constructivas del proyecto con la afectación de 367.00 m^2 que soporta las infraestructuras de piso de concreto como compuertas de entrada y salida, carcamo de bombeo, bodegas, campamento y fosa séptica. Posible grado de erosión por viento y agua al dejar expuesto sin agua el espejo de agua de la granja, bordos y caminos durante la etapa de secado, afectación del drenaje vertical en sitios con construccion de concreto.

Preparación de los estanques, reservorio, bordos y canales de salida	Flora	No existe agente de cambio ya que el polígono del proyecto carece totalmente de este importante componente biológico y los que se logren establecer sobre canales de llamada y drenes se respetaran.
	Suelo	Sellado del suelo en las etapas constructivas del proyecto con la afectación de 367.00 m^2 que soporta las infraestructuras de piso de concreto como compuertas de entrada y salida, carcamo de bombeo, bodegas, campamento y fosa séptica. Posible grado de erosión por viento y agua al dejar expuesto sin agua el espejo de agua de la granja, bordos y caminos durante la etapa de secado, afectación del drenaje vertical en sitios con construccion de concreto.

Preparación de los estanques, reservorio, bordos y canales de salida	Flora	No existe agente de cambio ya que el polígono del proyecto carece totalmente de este importante componente biológico y los que se logren establecer sobre canales de llamada y drenes se respetaran.
	Suelo	Sellado del suelo en las etapas constructivas del proyecto con la afectación de 367.00 m^2 que soporta las infraestructuras de piso de concreto como compuertas de entrada y salida, carcamo de bombeo, bodegas, campamento y fosa séptica. Posible grado de erosión por viento y agua al dejar expuesto sin agua el espejo de agua de la granja, bordos y caminos durante la etapa de secado, afectación del drenaje vertical en sitios con construccion de concreto.

Preparación de los estanques, reservorio, bordos y canales de salida	Flora	No existe agente de cambio ya que el polígono del proyecto carece totalmente de este importante componente biológico y los que se logren establecer sobre canales de llamada y drenes se respetaran.
	Suelo	Sellado del suelo en las etapas constructivas del proyecto con la afectación de 367.00 m^2 que soporta las infraestructuras de piso de concreto como compuertas de entrada y salida, carcamo de bombeo, bodegas, campamento y fosa séptica. Posible grado de erosión por viento y agua al dejar expuesto sin agua el espejo de agua de la granja, bordos y caminos durante la etapa de secado, afectación del drenaje vertical en sitios con construccion de concreto.

Preparación de los estanques, reservorio, bordos y canales de salida	Flora	No existe agente de cambio ya que el polígono del proyecto carece totalmente de este importante componente biológico y los que se logren establecer sobre canales de llamada y drenes se respetaran.
	Suelo	Sellado del suelo en las etapas constructivas del proyecto con la afectación de 367.00 m^2 que soporta las infraestructuras de piso de concreto como compuertas de entrada y salida, carcamo de bombeo, bodegas, campamento y fosa séptica. Posible grado de erosión por viento y agua al dejar expuesto sin agua el espejo de agua de la granja, bordos y caminos durante la etapa de secado, afectación del drenaje vertical en sitios con construccion de concreto.

Preparación de los estanques, reservorio, bordos y canales de salida	Flora	No existe agente de cambio ya que el polígono del proyecto carece totalmente de este importante componente biológico y los que se logren establecer sobre canales de llamada y drenes se respetaran.
	Suelo	Sellado del suelo en las etapas constructivas del proyecto con la afectación de 367.00 m^2 que soporta las infraestructuras de piso de concreto como compuertas de entrada y salida, carcamo de bombeo, bodegas, campamento y fosa séptica. Posible grado de erosión por viento y agua al dejar expuesto sin agua el espejo de agua de la granja, bordos y caminos durante la etapa de secado, afectación del drenaje vertical en sitios con construccion de concreto.

Preparación de los estanques, reservorio, bordos y canales de salida	Flora	No existe agente de cambio ya que el polígono del proyecto carece totalmente de este importante componente biológico y los que se logren establecer sobre canales de llamada y drenes se respetaran.
	Suelo	Sellado del suelo en las etapas constructivas del proyecto con la afectación de 367.00 m^2 que soporta las infraestructuras de piso de concreto como compuertas de entrada y salida, carcamo de bombeo, bodegas, campamento y fosa séptica. Posible grado de erosión por viento y agua al dejar expuesto sin agua el espejo de agua de la granja, bordos y caminos durante la etapa de secado, afectación del drenaje vertical en sitios con construccion de concreto.

Preparación de los estanques, reservorio, bordos y canales de salida	Flora	No existe agente de cambio ya que el polígono del proyecto carece totalmente de este importante componente biológico y los que se logren establecer sobre canales de llamada y drenes se respetaran.
	Suelo	Sellado del suelo en las etapas constructivas del proyecto con la afectación de 367.00 m^2 que soporta las infraestructuras de piso de concreto como compuertas de entrada y salida, carcamo de bombeo, bodegas, campamento y fosa séptica. Posible grado de erosión por viento y agua al dejar expuesto sin agua el espejo de agua de la granja, bordos y caminos durante la etapa de secado, afectación del drenaje vertical en sitios con construccion de concreto.

Preparación de los estanques, reservorio, bordos y canales de salida	Flora	No existe agente de cambio ya que el polígono del proyecto carece totalmente de este importante componente biológico y los que se logren establecer sobre canales de llamada y drenes se respetaran.
	Suelo	Sellado del suelo en las etapas constructivas del proyecto con la afectación de 367.00 m^2 que soporta las infraestructuras de piso de concreto como compuertas de entrada y salida, carcamo de bombeo, bodegas, campamento y fosa séptica. Posible grado de erosión por viento y agua al dejar expuesto sin agua el espejo de agua de la granja, bordos y caminos durante la etapa de secado, afectación del drenaje vertical en sitios con construccion de concreto.

Preparación de los estanques, reservorio, bordos y canales de salida	Flora	No existe agente de cambio ya que el polígono del proyecto carece totalmente de este importante componente biológico y los que se logren establecer sobre canales de llamada y drenes se respetaran.
	Suelo	Sellado del suelo en las etapas constructivas del proyecto con la afectación de 367.00 m^2 que soporta las infraestructuras de piso de concreto como compuertas de entrada y salida, carcamo de bombeo, bodegas, campamento y fosa séptica. Posible grado de erosión por viento y agua al dejar expuesto sin agua el espejo de agua de la granja, bordos y caminos durante la etapa de secado, afectación del drenaje vertical en sitios con construccion de concreto.

Preparación de los estanques, reservorio, bordos y canales de salida	Flora	No existe agente de cambio ya que el polígono del proyecto carece totalmente de este importante componente biológico y los que se logren establecer sobre canales de llamada y drenes se respetaran.
	Suelo	Sellado del suelo en las etapas constructivas del proyecto con la afectación de 367.00 m^2 que soporta las infraestructuras de piso de concreto como compuertas de entrada y salida, carcamo de bombeo, bodegas, campamento y fosa séptica. Posible grado de erosión por viento y agua al dejar expuesto sin agua el espejo de agua de la granja, bordos y caminos durante la etapa de secado, afectación del drenaje vertical en sitios con construccion de concreto.

Preparación de los estanques, reservorio, bordos y canales de salida	Flora	No existe agente de cambio ya que el polígono del proyecto carece totalmente de este importante componente biológico y los que se logren establecer sobre canales de llamada y drenes se respetaran.
	Suelo	Sellado del suelo en las etapas constructivas del proyecto con la afectación de 367.00 m^2 que soporta las infraestructuras de piso de concreto como compuertas de entrada y salida, carcamo de bombeo, bodegas, campamento y fosa séptica. Posible grado de erosión por viento y agua al dejar expuesto sin agua el espejo de agua de la granja, bordos y caminos durante la etapa de secado, afectación del drenaje vertical en sitios con construccion de concreto.

Preparación de los estanques, reservorio, bordos y canales de salida	Flora	No existe agente de cambio ya que el polígono del proyecto carece totalmente de este importante componente biológico y los que se logren establecer sobre canales de llamada y drenes se respetaran.
	Suelo	Sellado del suelo en las etapas constructivas del proyecto con la afectación de 367.00 m^2 que soporta las infraestructuras de piso de concreto como compuertas de entrada y salida, carcamo de bombeo, bodegas, campamento y fosa séptica. Posible grado de erosión por viento y agua al dejar expuesto sin agua el espejo de agua de la granja, bordos y caminos durante la etapa de secado, afectación del drenaje vertical en sitios con construccion de concreto.

Preparación de los estanques, reservorio, bordos y canales de salida	Flora	No existe agente de cambio ya que el polígono del proyecto carece totalmente de este importante componente biológico y los que se logren establecer sobre canales de llamada y drenes se respetaran.
	Suelo	Sellado del suelo en las etapas constructivas del proyecto con la afectación de 367.00 m^2 que soporta las infraestructuras de piso de concreto como compuertas de entrada y salida, carcamo de bombeo, bodegas, campamento y fosa séptica. Posible grado de erosión por viento y agua al dejar expuesto sin agua el espejo de agua de la granja, bordos y caminos durante la etapa de secado, afectación del drenaje vertical en sitios con construccion de concreto.

Preparación de los estanques, reservorio, bordos y canales de salida	Flora	No existe agente de cambio ya que el polígono del proyecto carece totalmente de este importante componente biológico y los que se logren establecer sobre canales de llamada y drenes se respetaran.
	Suelo	Sellado del suelo en las etapas constructivas del proyecto con la afectación de 367.00 m^2 que soporta las infraestructuras de piso de concreto como compuertas de entrada y salida, carcamo de bombeo, bodegas, campamento y fosa séptica. Posible grado de erosión por viento y agua al dejar expuesto sin agua el espejo de agua de la granja, bordos y caminos durante la etapa de secado, afectación del drenaje vertical en sitios con construccion de concreto.

Preparación de los estanques, reservorio, bordos y canales de salida	Flora	No existe agente de cambio ya que el polígono del proyecto carece totalmente de este importante componente biológico y los que se logren establecer sobre canales de llamada y drenes se respetaran.
	Suelo	Sellado del suelo en las etapas constructivas del proyecto con la afectación de 367.00 m^2 que soporta las infraestructuras de piso de concreto como compuertas de entrada y salida, carcamo de bombeo, bodegas, campamento y fosa séptica. Posible grado de erosión por viento y agua al dejar expuesto sin agua el espejo de agua de la granja, bordos y caminos durante la etapa de secado, afectación del drenaje vertical en sitios con construccion de concreto.

Preparación de los estanques, reservorio, bordos y canales de salida	Flora	No existe agente de cambio ya que el polígono del proyecto carece totalmente de este importante componente biológico y los que se logren establecer sobre canales de llamada y drenes se respetaran.
	Suelo	Sellado del suelo en las etapas constructivas del proyecto con la afectación de 367.00 m^2 que soporta las infraestructuras de piso de concreto como compuertas de entrada y salida, carcamo de bombeo, bodegas, campamento y fosa séptica. Posible grado de erosión por viento y agua al dejar expuesto sin agua el espejo de agua de la granja, bordos y caminos durante la etapa de secado, afectación del drenaje vertical en sitios con construccion de concreto.

Preparación de los estanques, reservorio, bordos y canales de salida	Flora	No existe agente de cambio ya que el polígono del proyecto carece totalmente de este importante componente biológico y los que se logren establecer sobre canales de llamada y drenes se respetaran.
	Suelo	Sellado del suelo en las etapas constructivas del proyecto con la afectación de 367.00 m^2 que soporta las infraestructuras de piso de concreto como compuertas de entrada y salida, carcamo de bombeo, bodegas, campamento y fosa séptica. Posible grado de erosión por viento y agua al dejar expuesto sin agua el espejo de agua de la granja, bordos y caminos durante la etapa de secado, afectación del drenaje vertical en sitios con construccion de concreto.

Preparación de los estanques, reservorio, bordos y canales de salida	Flora	No existe agente de cambio ya que el polígono del proyecto carece totalmente de este importante componente biológico y los que se logren establecer sobre canales de llamada y drenes se respetaran.
	Suelo	Sellado del suelo en las etapas constructivas del proyecto con la afectación de 367.00 m^2 que soporta las infraestructuras de piso de concreto como compuertas de entrada y salida, carcamo de bombeo, bodegas, campamento y fosa séptica. Posible grado de erosión por viento y agua al dejar expuesto sin agua el espejo de agua de la granja, bordos y caminos durante la etapa de secado, afectación del drenaje vertical en sitios con construccion de concreto.

Preparación de los estanques, reservorio, bordos y canales de salida	Flora	No existe agente de cambio ya que el polígono del proyecto carece totalmente de este importante componente biológico y los que se logren establecer sobre canales de llamada y drenes se respetaran.
	Suelo	Sellado del suelo en las etapas constructivas del proyecto con la afectación de 367.00 m^2 que soporta las infraestructuras de piso de concreto como compuertas de entrada y salida, carcamo de bombeo, bodegas, campamento y fosa séptica. Posible grado de erosión por viento y agua al dejar expuesto sin agua el espejo de agua de la granja, bordos y caminos durante la etapa de secado, afectación del drenaje vertical en sitios con construccion de concreto.

Preparación de los estanques, reservorio, bordos y canales de salida	Flora	No existe agente de cambio ya que el polígono del proyecto carece totalmente de este importante componente biológico y los que se logren establecer sobre canales de llamada y drenes se respetaran.
	Suelo	Sellado del suelo en las etapas constructivas del proyecto con la afectación de 367.00 m^2 que soporta las infraestructuras de piso de concreto como compuertas de entrada y salida, carcamo de bombeo, bodegas, campamento y fosa séptica. Posible grado de erosión por viento y agua al dejar expuesto sin agua el espejo de agua de la granja, bordos y caminos durante la etapa de secado, afectación del drenaje vertical en sitios con construccion de concreto.

Preparación de los estanques, reservorio, bordos y canales de salida	Flora	No existe agente de cambio ya que el polígono del proyecto carece totalmente de este importante componente biológico y los que se logren establecer sobre canales de llamada y drenes se respetaran.
	Suelo	Sellado del suelo en las etapas constructivas del proyecto con la afectación de 367.00 m^2 que soporta las infraestructuras de piso de concreto como compuertas de entrada y salida, carcamo de bombeo, bodegas, campamento y fosa séptica. Posible grado de erosión por viento y agua al dejar expuesto sin agua el espejo de agua de la granja, bordos y caminos durante la etapa de secado, afectación del drenaje vertical en sitios con construccion de concreto.

Preparación de los estanques, reservorio, bordos y canales de salida	Flora	No existe agente de cambio ya que el polígono del proyecto carece totalmente de este importante componente biológico y los que se logren establecer sobre canales de llamada y drenes se respetaran.
	Suelo	Sellado del suelo en las etapas constructivas del proyecto con la afectación de 367.00 m^2 que soporta las infraestructuras de piso de concreto como compuertas de entrada y salida, carcamo de bombeo, bodegas, campamento y fosa séptica. Posible grado de erosión por viento y agua al dejar expuesto sin agua el espejo de agua de la granja, bordos y caminos durante la etapa de secado, afectación del drenaje vertical en sitios con construccion de concreto.

Preparación de los estanques, reservorio, bordos y canales de salida	Flora	No existe agente de cambio ya que el polígono del proyecto carece totalmente de este importante componente biológico y los que se logren establecer sobre canales de llamada y drenes se respetaran.
	Suelo	Sellado del suelo en las etapas constructivas del proyecto con la afectación de 367.00 m^2 que soporta las infraestructuras de piso de concreto como compuertas de entrada y salida, carcamo de bombeo, bodegas, campamento y fosa séptica. Posible grado de erosión por viento y agua al dejar expuesto sin agua el espejo de agua de la granja, bordos y caminos durante la etapa de secado, afectación del drenaje vertical en sitios con construccion de concreto.

Preparación de los estanques, reservorio, bordos y canales de salida	Flora	No existe agente de cambio ya que el polígono del proyecto carece totalmente de este importante componente biológico y los que se logren establecer sobre canales de llamada y drenes se respetaran.
	Suelo	Sellado del suelo en las etapas constructivas del proyecto con la afectación de 367.00 m^2 que soporta las infraestructuras de piso de concreto como compuertas de entrada y salida, carcamo de bombeo, bodegas, campamento y fosa séptica. Posible grado de erosión por viento y agua al dejar expuesto sin agua el espejo de agua de la granja, bordos y caminos durante la etapa de secado, afectación del drenaje vertical en sitios con construccion de concreto.

Preparación de los estanques, reservorio, bordos y canales de salida	Flora	No existe agente de cambio ya que el polígono del proyecto carece totalmente de este importante componente biológico y los que se logren establecer sobre canales de llamada y drenes se respetaran.
	Suelo	Sellado del suelo en las etapas constructivas del proyecto con la afectación de 367.00 m^2 que soporta las infraestructuras de piso de concreto como compuertas de entrada y salida, carcamo de bombeo, bodegas, campamento y fosa séptica. Posible grado de erosión por viento y agua al dejar expuesto sin agua el espejo de agua de la granja, bordos y caminos durante la etapa de secado, afectación del drenaje vertical en sitios con construccion de concreto.

Preparación de los estanques, reservorio, bordos y canales de salida	Flora	No existe agente de cambio ya que el polígono del proyecto carece totalmente de este importante componente biológico y los que se logren establecer sobre canales de llamada y drenes se respetaran.
	Suelo	Sellado del suelo en las etapas constructivas del proyecto con la afectación de 367.00 m^2 que soporta las infraestructuras de piso de concreto como compuertas de entrada y salida, carcamo de bombeo, bodegas, campamento y fosa séptica. Posible grado de erosión por viento y agua al dejar expuesto sin agua el espejo de agua de la granja, bordos y caminos durante la etapa de secado, afectación del drenaje vertical en sitios con construccion de concreto.

Preparación de los estanques, reservorio, bordos y canales de salida	Flora	No existe agente de cambio ya que el polígono del proyecto carece totalmente de este importante componente biológico y los que se logren establecer sobre canales de llamada y drenes se respetaran.
	Suelo	Sellado del suelo en las etapas constructivas del proyecto con la afectación de 367.00 m^2 que soporta las infraestructuras de piso de concreto como compuertas de entrada y salida, carcamo de bombeo, bodegas, campamento y fosa séptica. Posible grado de erosión por viento y agua al dejar expuesto sin agua el espejo de agua de la granja, bordos y caminos durante la etapa de secado, afectación del drenaje vertical en sitios con construccion de concreto.

Preparación de los estanques, reservorio, bordos y canales de salida	Flora	No existe agente de cambio ya que el polígono del proyecto carece totalmente de este importante componente biológico y los que se logren establecer sobre canales de llamada y drenes se respetaran.
	Suelo	Sellado del suelo en las etapas constructivas del proyecto con la afectación de 367.00 m^2 que soporta las infraestructuras de piso de concreto como compuertas de entrada y salida, carcamo de bombeo, bodegas, campamento y fosa séptica. Posible grado de erosión por viento y agua al dejar expuesto sin agua el espejo de agua de la granja, bordos y caminos durante la etapa de secado, afectación del drenaje vertical en sitios con construccion de concreto.

Preparación de los estanques, reservorio, bordos y canales de salida	Flora	No existe agente de cambio ya que el polígono del proyecto carece totalmente de este importante componente biológico y los que se logren establecer sobre canales de llamada y drenes se respetaran.
	Suelo	Sellado del suelo en las etapas constructivas del proyecto con la afectación de 367.00 m^2 que soporta las infraestructuras de piso de concreto como compuertas de entrada y salida, carcamo de bombeo, bodegas, campamento y fosa séptica. Posible grado de erosión por viento y agua al dejar expuesto sin agua el espejo de agua de la granja, bordos y caminos durante la etapa de secado, afectación del drenaje vertical en sitios con construccion de concreto.

Preparación de los estanques, reservorio, bordos y canales de salida	Flora	No existe agente de cambio ya que el polígono del proyecto carece totalmente de este importante componente biológico y los que se logren establecer sobre canales de llamada y drenes se respetaran.
	Suelo	Sellado del suelo en las etapas constructivas del proyecto con la afectación de 367.00 m^2 que soporta las infraestructuras de piso de concreto como compuertas de entrada y salida, carcamo de bombeo, bodegas, campamento y fosa séptica. Posible grado de erosión por viento y agua al dejar expuesto sin agua el espejo de agua de la granja, bordos y caminos durante la etapa de secado, afectación del drenaje vertical en sitios con construccion de concreto.

Preparación de los estanques, reservorio, bordos y canales de salida	Flora	No existe agente de cambio ya que el polígono del proyecto carece totalmente de este importante componente biológico y los que se logren establecer sobre canales de llamada y drenes se respetaran.
	Suelo	Sellado del suelo en las etapas constructivas del proyecto con la afectación de 367.00 m^2 que soporta las infraestructuras de piso de concreto como compuertas de entrada y salida, carcamo de bombeo, bodegas, campamento y fosa séptica. Posible grado de erosión por viento y agua al dejar expuesto sin agua el espejo de agua de la granja, bordos y caminos durante la etapa de secado, afectación del drenaje vertical en sitios con construccion de concreto.

Preparación de los estanques, reservorio, bordos y canales de salida	Flora	No existe agente de cambio ya que el polígono del proyecto carece totalmente de este importante componente biológico y los que se logren establecer sobre canales de llamada y drenes se respetaran.
	Suelo	Sellado del suelo en las etapas constructivas del proyecto con la afectación de 367.00 m^2 que soporta las infraestructuras de piso de concreto como compuertas de entrada y salida, carcamo de bombeo, bodegas, campamento y fosa séptica. Posible grado de erosión por viento y agua al dejar expuesto sin agua el espejo de agua de la granja, bordos y caminos durante la etapa de secado, afectación del drenaje vertical en sitios con construccion de concreto.

Preparación de los estanques, reservorio, bordos y canales de salida	Flora	No existe agente de cambio ya que el polígono del proyecto carece totalmente de este importante componente biológico y los que se logren establecer sobre canales de llamada y drenes se respetaran.
	Suelo	Sellado del suelo en las etapas constructivas del proyecto con la afectación de 367.00 m^2 que soporta las infraestructuras de piso de concreto como compuertas de entrada y salida, carcamo de bombeo, bodegas, campamento y fosa séptica. Posible grado de erosión por viento y agua al dejar expuesto sin agua el espejo de agua de la granja, bordos y caminos durante la etapa de secado, afectación del drenaje vertical en sitios con construccion de concreto.

Preparación de los estanques, reservorio, bordos y canales de salida	Flora	No existe agente de cambio ya que el polígono del proyecto carece totalmente de este importante componente biológico y los que se logren establecer sobre canales de llamada y drenes se respetaran.
	Suelo	Sellado del suelo en las etapas constructivas del proyecto con la afectación de 367.00 m^2 que soporta las infraestructuras de piso de concreto como compuertas de entrada y salida, carcamo de bombeo, bodegas, campamento y fosa séptica. Posible grado de erosión por viento y agua al dejar expuesto sin agua el espejo de agua de la granja, bordos y caminos durante la etapa de secado, afectación del drenaje vertical en sitios con construccion de concreto.

Preparación de los estanques, reservorio, bordos y canales de salida	Flora	No existe agente de cambio ya que el polígono del proyecto carece totalmente de este importante componente biológico y los que se logren establecer sobre canales de llamada y drenes se respetaran.
	Suelo	Sellado del suelo en las etapas constructivas del proyecto con la afectación de 367.00 m^2 que soporta las infraestructuras de piso de concreto como compuertas de entrada y salida, carcamo de bombeo, bodegas, campamento y fosa séptica. Posible grado de erosión por viento y agua al dejar expuesto sin agua el espejo de agua de la granja, bordos y caminos durante la etapa de secado, afectación del drenaje vertical en sitios con construccion de concreto.

Preparación de los estanques, reservorio, bordos y canales de salida	Flora	No existe agente de cambio ya que el polígono del proyecto carece totalmente de este importante componente biológico y los que se logren establecer sobre canales de llamada y drenes se respetaran.
	Suelo	Sellado del suelo en las etapas constructivas del proyecto con la afectación de 367.00 m^2 que soporta las infraestructuras de piso de concreto como compuertas de entrada y salida, carcamo de bombeo, bodegas, campamento y fosa séptica. Posible grado de erosión por viento y agua al dejar expuesto sin agua el espejo de agua de la granja, bordos y caminos durante la etapa de secado, afectación del drenaje vertical en sitios con construccion de concreto.

Preparación de los estanques, reservorio, bordos y canales de salida	Flora	No existe agente de cambio ya que el polígono del proyecto carece totalmente de este importante componente biológico y los que se logren establecer sobre canales de llamada y drenes se respetaran.
	Suelo	Sellado del suelo en las etapas constructivas del proyecto con la afectación de 367.00 m^2 que soporta las infraestructuras de piso de concreto como compuertas de entrada y salida, carcamo de bombeo, bodegas, campamento y fosa séptica. Posible grado de erosión por viento y agua al dejar expuesto sin agua el espejo de agua de la granja, bordos y caminos durante la etapa de secado, afectación del drenaje vertical en sitios con construccion de concreto.

Preparación de los estanques, reservorio, bordos y canales de salida	Flora	No existe agente de cambio ya que el polígono del proyecto carece totalmente de este importante componente biológico y los que se logren establecer sobre canales de llamada y drenes se respetaran.
	Suelo	Sellado del suelo en las etapas constructivas del proyecto con la afectación de 367.00 m^2 que soporta las infraestructuras de piso de concreto como compuertas de entrada y salida, carcamo de bombeo, bodegas, campamento y fosa séptica. Posible grado de erosión por viento y agua al dejar expuesto sin agua el espejo de agua de la granja, bordos y caminos durante la etapa de secado, afectación del drenaje vertical en sitios con construccion de concreto.

Preparación de los estanques, reservorio, bordos y canales de salida	Flora	No existe agente de cambio ya que el polígono del proyecto carece totalmente de este importante componente biológico y los que se logren establecer sobre canales de llamada y drenes se respetaran.
	Suelo	Sellado del suelo en las etapas constructivas del proyecto con la afectación de 367.00 m^2 que soporta las infraestructuras de piso de concreto como compuertas de entrada y salida, carcamo de bombeo, bodegas, campamento y fosa séptica. Posible grado de erosión por viento y agua al dejar expuesto sin agua el espejo de agua de la granja, bordos y caminos durante la etapa de secado, afectación del drenaje vertical en sitios con construccion de concreto.

Preparación de los estanques, reservorio, bordos y canales de salida	Flora	No existe agente de cambio ya que el polígono del proyecto carece totalmente de este importante componente biológico y los que se logren establecer sobre canales de llamada y drenes se respetaran.
	Suelo	Sellado del suelo en las etapas constructivas del proyecto con la afectación de 367.00 m^2 que soporta las infraestructuras de piso de concreto como compuertas de entrada y salida, carcamo de bombeo, bodegas, campamento y fosa séptica. Posible grado de erosión por viento y agua al dejar expuesto sin agua el espejo de agua de la granja, bordos y caminos durante la etapa de secado, afectación del drenaje vertical en sitios con construccion de concreto.

Preparación de los estanques, reservorio, bordos y canales de salida	Flora	No existe agente de cambio ya que el polígono del proyecto carece totalmente de este importante componente biológico y los que se logren establecer sobre canales de llamada y drenes se respetaran.
	Suelo	Sellado del suelo en las etapas constructivas del proyecto con la afectación de 367.00 m^2 que soporta las infraestructuras de piso de concreto como compuertas de entrada y salida, carcamo de bombeo, bodegas, campamento y fosa séptica. Posible grado de erosión por viento y agua al dejar expuesto sin agua el espejo de agua de la granja, bordos y caminos durante la etapa de secado, afectación del drenaje vertical en sitios con construccion de concreto.

Preparación de los estanques, reservorio, bordos y canales de salida	Flora	No existe agente de cambio ya que el polígono del proyecto carece totalmente de este importante componente biológico y los que se logren establecer sobre canales de llamada y drenes se respetaran.
	Suelo	Sellado del suelo en las etapas constructivas del proyecto con la afectación de 367.00 m^2 que soporta las infraestructuras de piso de concreto como compuertas de entrada y salida, carcamo de bombeo, bodegas, campamento y fosa séptica. Posible grado de erosión por viento y agua al dejar expuesto sin agua el espejo de agua de la granja, bordos y caminos durante la etapa de secado, afectación del drenaje vertical en sitios con construccion de concreto.

Preparación de los estanques, reservorio, bordos y canales de salida	Flora	No existe agente de cambio ya que el polígono del proyecto carece totalmente de este importante componente biológico y los que se logren establecer sobre canales de llamada y drenes se respetaran.
	Suelo	Sellado del suelo en las etapas constructivas del proyecto con la afectación de 367.00 m^2 que soporta las infraestructuras de piso de concreto como compuertas de entrada y salida, carcamo de bombeo, bodegas, campamento y fosa séptica. Posible grado de erosión por viento y agua al dejar expuesto sin agua el espejo de agua de la granja, bordos y caminos durante la etapa de secado, afectación del drenaje vertical en sitios con construccion de concreto.

Preparación de los estanques, reservorio, bordos y canales de salida	Flora	No existe agente de cambio ya que el polígono del proyecto carece totalmente de este importante componente biológico y los que se logren establecer sobre canales de llamada y drenes se respetaran.
	Suelo	Sellado del suelo en las etapas constructivas del proyecto con la afectación de 367.00 m^2 que soporta las infraestructuras de piso de concreto como compuertas de entrada y salida, carcamo de bombeo, bodegas, campamento y fosa séptica. Posible grado de erosión por viento y agua al dejar expuesto sin agua el espejo de agua de la granja, bordos y caminos durante la etapa de secado, afectación del drenaje vertical en sitios con construccion de concreto.

Preparación de los estanques, reservorio, bordos y canales de salida	Flora	No existe agente de cambio ya que el polígono del proyecto carece totalmente de este importante componente biológico y los que se logren establecer sobre canales de llamada y drenes se respetaran.
	Suelo	Sellado del suelo en las etapas constructivas del proyecto con la afectación de 367.00 m^2 que soporta las infraestructuras de piso de concreto como compuertas de entrada y salida, carcamo de bombeo, bodegas, campamento y fosa séptica. Posible grado de erosión por viento y agua al dejar expuesto sin agua el espejo de agua de la granja, bordos y caminos durante la etapa de secado, afectación del drenaje vertical en sitios con construccion de concreto.

Preparación de los estanques, reservorio, bordos y canales de salida	Flora	No existe agente de cambio ya que el polígono del proyecto carece totalmente de este importante componente biológico y los que se logren establecer sobre canales de llamada y drenes se respetaran.
	Suelo	Sellado del suelo en las etapas constructivas del proyecto con la afectación de 367.00 m^2 que soporta las infraestructuras de piso de concreto como compuertas de entrada y salida, carcamo de bombeo, bodegas, campamento y fosa séptica. Posible grado de erosión por viento y agua al dejar expuesto sin agua el espejo de agua de la granja, bordos y caminos durante la etapa de secado, afectación del drenaje vertical en sitios con construccion de concreto.

Preparación de los estanques, reservorio, bordos y canales de salida	Flora	No existe agente de cambio ya que el polígono del proyecto carece totalmente de este importante componente biológico y los que se logren establecer sobre canales de llamada y drenes se respetaran.
	Suelo	Sellado del suelo en las etapas constructivas del proyecto con la afectación de 367.00 m^2 que soporta las infraestructuras de piso de concreto como compuertas de entrada y salida, carcamo de bombeo, bodegas, campamento y fosa séptica. Posible grado de erosión por viento y agua al dejar expuesto sin agua el espejo de agua de la granja, bordos y caminos durante la etapa de secado, afectación del drenaje vertical en sitios con construccion de concreto.

Preparación de los estanques, reservorio, bordos y canales de salida	Flora	No existe agente de cambio ya que el polígono del proyecto carece totalmente de este importante componente biológico y los que se logren establecer sobre canales de llamada y drenes se respetaran.
	Suelo	Sellado del suelo en las etapas constructivas del proyecto con la afectación de 367.00 m^2 que soporta las infraestructuras de piso de concreto como compuertas de entrada y salida, carcamo de bombeo, bodegas, campamento y fosa séptica. Posible grado de erosión por viento y agua al dejar expuesto sin agua el espejo de agua de la granja, bordos y caminos durante la etapa de secado, afectación del drenaje vertical en sitios con construccion de concreto.

Preparación de los estanques, reservorio, bordos y canales de salida	Flora	No existe agente de cambio ya que el polígono del proyecto carece totalmente de este importante componente biológico y los que se logren establecer sobre canales de llamada y drenes se respetaran.
	Suelo	Sellado del suelo en las etapas constructivas del proyecto con la afectación de 367.00 m^2 que soporta las infraestructuras de piso de concreto como compuertas de entrada y salida, carcamo de bombeo, bodegas, campamento y fosa séptica. Posible grado de erosión por viento y agua al dejar expuesto sin agua el espejo de agua de la granja, bordos y caminos durante la etapa de secado, afectación del drenaje vertical en sitios con construccion de concreto.

Preparación de los estanques, reservorio, bordos y canales de salida	Flora	No existe agente de cambio ya que el polígono del proyecto carece totalmente de este importante componente biológico y los que se logren establecer sobre canales de llamada y drenes se respetaran.
	Suelo	Sellado del suelo en las etapas constructivas del proyecto con la afectación de 367.00 m^2 que soporta las infraestructuras de piso de concreto como compuertas de entrada y salida, carcamo de bombeo, bodegas, campamento y fosa séptica. Posible grado de erosión por viento y agua al dejar expuesto sin agua el espejo de agua de la granja, bordos y caminos durante la etapa de secado, afectación del drenaje vertical en sitios con construccion de concreto.

Preparación de los estanques, reservorio, bordos y canales de salida	Flora	No existe agente de cambio ya que el polígono del proyecto carece totalmente de este importante componente biológico y los que se logren establecer sobre canales de llamada y drenes se respetaran.
	Suelo	Sellado del suelo en las etapas constructivas del proyecto con la afectación de 367.00 m^2 que soporta las infraestructuras de piso de concreto como compuertas de entrada y salida, carcamo de bombeo, bodegas, campamento y fosa séptica. Posible grado de erosión por viento y agua al dejar expuesto sin agua el espejo de agua de la granja, bordos y caminos durante la etapa de secado, afectación del drenaje vertical en sitios con construccion de concreto.

Preparación de los estanques, reservorio, bordos y canales de salida	Flora	No existe agente de cambio ya que el polígono del proyecto carece totalmente de este importante componente biológico y los que se logren establecer sobre canales de llamada y drenes se respetaran.
	Suelo	Sellado del suelo en las etapas constructivas del proyecto con la afectación de 367.00 m^2 que soporta las infraestructuras de piso de concreto como compuertas de entrada y salida, carcamo de bombeo, bodegas, campamento y fosa séptica. Posible grado de erosión por viento y agua al dejar expuesto sin agua el espejo de agua de la granja, bordos y caminos durante la etapa de secado, afectación del drenaje vertical en sitios con construccion de concreto.

Preparación de los estanques, reservorio, bordos y canales de salida	Flora	No existe agente de cambio ya que el polígono del proyecto carece totalmente de este importante componente biológico y los que se logren establecer sobre canales de llamada y drenes se respetaran.
	Suelo	Sellado del suelo en las etapas constructivas del proyecto con la afectación de 367.00 m^2 que soporta las infraestructuras de piso de concreto como compuertas de entrada y salida, carcamo de bombeo, bodegas, campamento y fosa séptica. Posible grado de erosión por viento y agua al dejar expuesto sin agua el espejo de agua de la granja, bordos y caminos durante la etapa de secado, afectación del drenaje vertical en sitios con construccion de concreto.

Preparación de los estanques, reservorio, bordos y canales de salida	Flora	No existe agente de cambio ya que el polígono del proyecto carece totalmente de este importante componente biológico y los que se logren establecer sobre canales de llamada y drenes se respetaran.
	Suelo	Sellado del suelo en las etapas constructivas del proyecto con la afectación de 367.00 m^2 que soporta las infraestructuras de piso de concreto como compuertas de entrada y salida, carcamo de bombeo, bodegas, campamento y fosa séptica. Posible grado de erosión por viento y agua al dejar expuesto sin agua el espejo de agua de la granja, bordos y caminos durante la etapa de secado, afectación del drenaje vertical en sitios con construccion de concreto.

Preparación de los estanques, reservorio, bordos y canales de salida	Flora	No existe agente de cambio ya que el polígono del proyecto carece totalmente de este importante componente biológico y los que se logren establecer sobre canales de llamada y drenes se respetaran.
	Suelo	Sellado del suelo en las etapas constructivas del proyecto con la afectación de 367.00 m^2 que soporta las infraestructuras de piso de concreto como compuertas de entrada y salida, carcamo de bombeo, bodegas, campamento y fosa séptica. Posible grado de erosión por viento y agua al dejar expuesto sin agua el espejo de agua de la granja, bordos y caminos durante la etapa de secado, afectación del drenaje vertical en sitios con construccion de concreto.

Preparación de los estanques, reservorio, bordos y canales de salida	Flora	No existe agente de cambio ya que el polígono del proyecto carece totalmente de este importante componente biológico y los que se logren establecer sobre canales de llamada y drenes se respetaran.
	Suelo	Sellado del suelo en las etapas constructivas del proyecto con la afectación de 367.00 m^2 que soporta las infraestructuras de piso de concreto como compuertas de entrada y salida, carcamo de bombeo, bodegas, campamento y fosa séptica. Posible grado de erosión por viento y agua al dejar expuesto sin agua el espejo de agua de la granja, bordos y caminos durante la etapa de secado, afectación del drenaje vertical en sitios con construccion de concreto.

Preparación de los estanques, reservorio, bordos y canales de salida	Flora	No existe agente de cambio ya que el polígono del proyecto carece totalmente de este importante componente biológico y los que se logren establecer sobre canales de llamada y drenes se respetaran.
	Suelo	Sellado del suelo en las etapas constructivas del proyecto con la afectación de 367.00 m^2 que soporta las infraestructuras de piso de concreto como compuertas de entrada y salida, carcamo de bombeo, bodegas, campamento y fosa séptica. Posible grado de erosión por viento y agua al dejar expuesto sin agua el espejo de agua de la granja, bordos y caminos durante la etapa de secado, afectación del drenaje vertical en sitios con construccion de concreto.

Preparación de los estanques, reservorio, bordos y canales de salida	Flora	No existe agente de cambio ya que el polígono del proyecto carece totalmente de este importante componente biológico y los que se logren establecer sobre canales de llamada y drenes se respetaran.
	Suelo	Sellado del suelo en las etapas constructivas del proyecto con la afectación de 367.00 m^2 que soporta las infraestructuras de piso de concreto como compuertas de entrada y salida, carcamo de bombeo, bodegas, campamento y fosa séptica. Posible grado de erosión por viento y agua al dejar expuesto sin agua el espejo de agua de la granja, bordos y caminos durante la etapa de secado, afectación del drenaje vertical en sitios con construccion de concreto.

Preparación de los estanques, reservorio, bordos y canales de salida	Flora	No existe agente de cambio ya que el polígono del proyecto carece totalmente de este importante componente biológico y los que se logren establecer sobre canales de llamada y drenes se respetaran.
	Suelo	Sellado del suelo en las etapas constructivas del proyecto con la afectación de 367.00 m^2 que soporta las infraestructuras de piso de concreto como compuertas de entrada y salida, carcamo de bombeo, bodegas, campamento y fosa séptica. Posible grado de erosión por viento y agua al dejar expuesto sin agua el espejo de agua de la granja, bordos y caminos durante la etapa de secado, afectación del drenaje vertical en sitios con construccion de concreto.

Preparación de los estanques, reservorio, bordos y canales de salida	Flora	No existe agente de cambio ya que el polígono del proyecto carece totalmente de este importante componente biológico y los que se logren establecer sobre canales de llamada y drenes se respetaran.
	Suelo	Sellado del suelo en las etapas constructivas del proyecto con la afectación de 367.00 m^2 que soporta las infraestructuras de piso de concreto como compuertas de entrada y salida, carcamo de bombeo, bodegas, campamento y fosa séptica. Posible grado de erosión por viento y agua al dejar expuesto sin agua el espejo de agua de la granja, bordos y caminos durante la etapa de secado, afectación del drenaje vertical en sitios con construccion de concreto.

Preparación de los estanques, reservorio, bordos y canales de salida	Flora	No existe agente de cambio ya que el polígono del proyecto carece totalmente de este importante componente biológico y los que se logren establecer sobre canales de llamada y drenes se respetaran.
	Suelo	Sellado del suelo en las etapas constructivas del proyecto con la afectación de 367.00 m^2 que soporta las infraestructuras de piso de concreto como compuertas de entrada y salida, carcamo de bombeo, bodegas, campamento y fosa séptica. Posible grado de erosión por viento y agua al dejar expuesto sin agua el espejo de agua de la granja, bordos y caminos durante la etapa de secado, afectación del drenaje vertical en sitios con construccion de concreto.

Preparación de los estanques, reservorio, bordos y canales de salida	Flora	No existe agente de cambio ya que el polígono del proyecto carece totalmente de este importante componente biológico y los que se logren establecer sobre canales de llamada y drenes se respetaran.
	Suelo	Sellado del suelo en las etapas constructivas del proyecto con la afectación de 367.00 m^2 que soporta las infraestructuras de piso de concreto como compuertas de entrada y salida, carcamo de bombeo, bodegas, campamento y fosa séptica. Posible grado de erosión por viento y agua al dejar expuesto sin agua el espejo de agua de la granja, bordos y caminos durante la etapa de secado, afectación del drenaje vertical en sitios con construccion de concreto.

Preparación de los estanques, reservorio, bordos y canales de salida	Flora	No existe agente de cambio ya que el polígono del proyecto carece totalmente de este importante componente biológico y los que se logren establecer sobre canales de llamada y drenes se respetaran.
	Suelo	Sellado del suelo en las etapas constructivas del proyecto con la afectación de 367.00 m^2 que soporta las infraestructuras de piso de concreto como compuertas de entrada y salida, carcamo de bombeo, bodegas, campamento y fosa séptica. Posible grado de erosión por viento y agua al dejar expuesto sin agua el espejo de agua de la granja, bordos y caminos durante la etapa de secado, afectación del drenaje vertical en sitios con construccion de concreto.

Preparación de los estanques, reservorio, bordos y canales de salida	Flora	No existe agente de cambio ya que el polígono del proyecto carece totalmente de este importante componente biológico y los que se logren establecer sobre canales de llamada y drenes se respetaran.
	Suelo	Sellado del suelo en las etapas constructivas del proyecto con la afectación de 367.00 m^2 que soporta las infraestructuras de piso de concreto como compuertas de entrada y salida, carcamo de bombeo, bodegas, campamento y fosa séptica. Posible grado de erosión por viento y agua al dejar expuesto sin agua el espejo de agua de la granja, bordos y caminos durante la etapa de secado, afectación del drenaje vertical en sitios con construccion de concreto.

Preparación de los estanques, reservorio, bordos y canales de salida	Flora	No existe agente de cambio ya que el polígono del proyecto carece totalmente de este importante componente biológico y los que se logren establecer sobre canales de llamada y drenes se respetaran.
	Suelo	Sellado del suelo en las etapas constructivas del proyecto con la afectación de 367.00 m^2 que soporta las infraestructuras de piso de concreto como compuertas de entrada y salida, carcamo de bombeo, bodegas, campamento y fosa séptica. Posible grado de erosión por viento y agua al dejar expuesto sin agua el espejo de agua de la granja, bordos y caminos durante la etapa de secado, afectación del drenaje vertical en sitios con construccion de concreto.

Preparación de los estanques, reservorio, bordos y canales de salida	Flora	No existe agente de cambio ya que el polígono del proyecto carece totalmente de este importante componente biológico y los que se logren establecer sobre canales de llamada y drenes se respetaran.
	Suelo	Sellado del suelo en las etapas constructivas del proyecto con la afectación de 367.00 m^2 que soporta las infraestructuras de piso de concreto como compuertas de entrada y salida, carcamo de bombeo, bodegas, campamento y fosa séptica. Posible grado de erosión por viento y agua al dejar expuesto sin agua el espejo de agua de la granja, bordos y caminos durante la etapa de secado, afectación del drenaje vertical en sitios con construccion de concreto.

Preparación de los estanques, reservorio, bordos y canales de salida	Flora	No existe agente de cambio ya que el polígono del proyecto carece totalmente de este importante componente biológico y los que se logren establecer sobre canales de llamada y drenes se respetaran.
	Suelo	Sellado del suelo en las etapas constructivas del proyecto con la afectación de 367.00 m^2 que soporta las infraestructuras de piso de concreto como compuertas de entrada y salida, carcamo de bombeo, bodegas, campamento y fosa séptica. Posible grado de erosión por viento y agua al dejar expuesto sin agua el espejo de agua de la granja, bordos y caminos durante la etapa de secado, afectación del drenaje vertical en sitios con construccion de concreto.

Preparación de los estanques, reservorio, bordos y canales de salida	Flora	No existe agente de cambio ya que el polígono del proyecto carece totalmente de este importante componente biológico y los que se logren establecer sobre canales de llamada y drenes se respetaran.
	Suelo	Sellado del suelo en las etapas constructivas del proyecto con la afectación de 367.00 m^2 que soporta las infraestructuras de piso de concreto como compuertas de entrada y salida, carcamo de bombeo, bodegas, campamento y fosa séptica. Posible grado de erosión por viento y agua al dejar expuesto sin agua el espejo de agua de la granja, bordos y caminos durante la etapa de secado, afectación del drenaje vertical en sitios con construccion de concreto.

Preparación de los estanques, reservorio, bordos y canales de salida	Flora	No existe agente de cambio ya que el polígono del proyecto carece totalmente de este importante componente biológico y los que se logren establecer sobre canales de llamada y drenes se respetaran.
	Suelo	Sellado del suelo en las etapas constructivas del proyecto con la afectación de 367.00 m^2 que soporta las infraestructuras de piso de concreto como compuertas de entrada y salida, carcamo de bombeo, bodegas, campamento y fosa séptica. Posible grado de erosión por viento y agua al dejar expuesto sin agua el espejo de agua de la granja, bordos y caminos durante la etapa de secado, afectación del drenaje vertical en sitios con construccion de concreto.

Preparación de los estanques, reservorio, bordos y canales de salida	Flora	No existe agente de cambio ya que el polígono del proyecto carece totalmente de este importante componente biológico y los que se logren establecer sobre canales de llamada y drenes se respetaran.
	Suelo	Sellado del suelo en las etapas constructivas del proyecto con la afectación de 367.00 m^2 que soporta las infraestructuras de piso de concreto como compuertas de entrada y salida, carcamo de bombeo, bodegas, campamento y fosa séptica. Posible grado de erosión por viento y agua al dejar expuesto sin agua el espejo de agua de la granja, bordos y caminos durante la etapa de secado, afectación del drenaje vertical en sitios con construccion de concreto.

Preparación de los estanques, reservorio, bordos y canales de salida	Flora	No existe agente de cambio ya que el polígono del proyecto carece totalmente de este importante componente biológico y los que se logren establecer sobre canales de llamada y drenes se respetaran.
	Suelo	Sellado del suelo en las etapas constructivas del proyecto con la afectación de 367.00 m^2 que soporta las infraestructuras de piso de concreto como compuertas de entrada y salida, carcamo de bombeo, bodegas, campamento y fosa séptica. Posible grado de erosión por viento y agua al dejar expuesto sin agua el espejo de agua de la granja, bordos y caminos durante la etapa de secado, afectación del drenaje vertical en sitios con construccion de concreto.

Preparación de los estanques, reservorio, bordos y canales de salida	Flora	No existe agente de cambio ya que el polígono del proyecto carece totalmente de este importante componente biológico y los que se logren establecer sobre canales de llamada y drenes se respetaran.
	Suelo	Sellado del suelo en las etapas constructivas del proyecto con la afectación de 367.00 m^2 que soporta las infraestructuras de piso de concreto como compuertas de entrada y salida, carcamo de bombeo, bodegas, campamento y fosa séptica. Posible grado de erosión por viento y agua al dejar expuesto sin agua el espejo de agua de la granja, bordos y caminos durante la etapa de secado, afectación del drenaje vertical en sitios con construccion de concreto.

Preparación de los estanques, reservorio, bordos y canales de salida	Flora	No existe agente de cambio ya que el polígono del proyecto carece totalmente de este importante componente biológico y los que se logren establecer sobre canales de llamada y drenes se respetaran.
	Suelo	Sellado del suelo en las etapas constructivas del proyecto con la afectación de 367.00 m^2 que soporta las infraestructuras de piso de concreto como compuertas de entrada y salida, carcamo de bombeo, bodegas, campamento y fosa séptica. Posible grado de erosión por viento y agua al dejar expuesto sin agua el espejo de agua de la granja, bordos y caminos durante la etapa de secado, afectación del drenaje vertical en sitios con construccion de concreto.

Preparación de los estanques, reservorio, bordos y canales de salida	Flora	No existe agente de cambio ya que el polígono del proyecto carece totalmente de este importante componente biológico y los que se logren establecer sobre canales de llamada y drenes se respetaran.
	Suelo	Sellado del suelo en las etapas constructivas del proyecto con la afectación de 367.00 m^2 que soporta las infraestructuras de piso de concreto como compuertas de entrada y salida, carcamo de bombeo, bodegas, campamento y fosa séptica. Posible grado de erosión por viento y agua al dejar expuesto sin agua el espejo de agua de la granja, bordos y caminos durante la etapa de secado, afectación del drenaje vertical en sitios con construccion de concreto.

Preparación de los estanques, reservorio, bordos y canales de salida	Flora	No existe agente de cambio ya que el polígono del proyecto carece totalmente de este importante componente biológico y los que se logren establecer sobre canales de llamada y drenes se respetaran.
	Suelo	Sellado del suelo en las etapas constructivas del proyecto con la afectación de 367.00 m^2 que soporta las infraestructuras de piso de concreto como compuertas de entrada y salida, carcamo de bombeo, bodegas, campamento y fosa séptica. Posible grado de erosión por viento y agua al dejar expuesto sin agua el espejo de agua de la granja, bordos y caminos durante la etapa de secado, afectación del drenaje vertical en sitios con construccion de concreto.

Preparación de los estanques, reservorio, bordos y canales de salida	Flora	No existe agente de cambio ya que el polígono del proyecto carece totalmente de este importante componente biológico y los que se logren establecer sobre canales de llamada y drenes se respetaran.
	Suelo	Sellado del suelo en las etapas constructivas del proyecto con la afectación de 367.00 m^2 que soporta las infraestructuras de piso de concreto como compuertas de entrada y salida, carcamo de bombeo, bodegas, campamento y fosa séptica. Posible grado de erosión por viento y agua al dejar expuesto sin agua el espejo de agua de la granja, bordos y caminos durante la etapa de secado, afectación del drenaje vertical en sitios con construccion de concreto.

Preparación de los estanques, reservorio, bordos y canales de salida	Flora	No existe agente de cambio ya que el polígono del proyecto carece totalmente de este importante componente biológico y los que se logren establecer sobre canales de llamada y drenes se respetaran.
	Suelo	Sellado del suelo en las etapas constructivas del proyecto con la afectación de 367.00 m^2 que soporta las infraestructuras de piso de concreto como compuertas de entrada y salida, carcamo de bombeo, bodegas, campamento y fosa séptica. Posible grado de erosión por viento y agua al dejar expuesto sin agua el espejo de agua de la granja, bordos y caminos durante la etapa de secado, afectación del drenaje vertical en sitios con construccion de concreto.

Preparación de los estanques, reservorio, bordos y canales de salida	Flora	No existe agente de cambio ya que el polígono del proyecto carece totalmente de este importante componente biológico y los que se logren establecer sobre canales de llamada y drenes se respetaran.
	Suelo	Sellado del suelo en las etapas constructivas del proyecto con la afectación de 367.00 m^2 que soporta las infraestructuras de piso de concreto como compuertas de entrada y salida, carcamo de bombeo, bodegas, campamento y fosa séptica. Posible grado de erosión por viento y agua al dejar expuesto sin agua el espejo de agua de la granja, bordos y caminos durante la etapa de secado, afectación del drenaje vertical en sitios con construccion de concreto.

Preparación de los estanques, reservorio, bordos y canales de salida	Flora	No existe agente de cambio ya que el polígono del proyecto carece totalmente de este importante componente biológico y los que se logren establecer sobre canales de llamada y drenes se respetaran.
	Suelo	Sellado del suelo en las etapas constructivas del proyecto con la afectación de 367.00 m^2 que soporta las infraestructuras de piso de concreto como compuertas de entrada y salida, carcamo de bombeo, bodegas, campamento y fosa séptica. Posible grado de erosión por viento y agua al dejar expuesto sin agua el espejo de agua de la granja, bordos y caminos durante la etapa de secado, afectación del drenaje vertical en sitios con construccion de concreto.

Preparación de los estanques, reservorio, bordos y canales de salida	Flora	No existe agente de cambio ya que el polígono del proyecto carece totalmente de este importante componente biológico y los que se logren establecer sobre canales de llamada y drenes se respetaran.
	Suelo	Sellado del suelo en las etapas constructivas del proyecto con la afectación de 367.00 m^2 que soporta las infraestructuras de piso de concreto como compuertas de entrada y salida, carcamo de bombeo, bodegas, campamento y fosa séptica. Posible grado de erosión por viento y agua al dejar expuesto sin agua el espejo de agua de la granja, bordos y caminos durante la etapa de secado, afectación del drenaje vertical en sitios con construccion de concreto.

Preparación de los estanques, reservorio, bordos y canales de salida	Flora	No existe agente de cambio ya que el polígono del proyecto carece totalmente de este importante componente biológico y los que se logren establecer sobre canales de llamada y drenes se respetaran.
	Suelo	Sellado del suelo en las etapas constructivas del proyecto con la afectación de 367.00 m^2 que soporta las infraestructuras de piso de concreto como compuertas de entrada y salida, carcamo de bombeo, bodegas, campamento y fosa séptica. Posible grado de erosión por viento y agua al dejar expuesto sin agua el espejo de agua de la granja, bordos y caminos durante la etapa de secado, afectación del drenaje vertical en sitios con construccion de concreto.

Preparación de los estanques, reservorio, bordos y canales de salida	Flora	No existe agente de cambio ya que el polígono del proyecto carece totalmente de este importante componente biológico y los que se logren establecer sobre canales de llamada y drenes se respetaran.
	Suelo	Sellado del suelo en las etapas constructivas del proyecto con la afectación de 367.00 m^2 que soporta las infraestructuras de piso de concreto como compuertas de entrada y salida, carcamo de bombeo, bodegas, campamento y fosa séptica. Posible grado de erosión por viento y agua al dejar expuesto sin agua el espejo de agua de la granja, bordos y caminos durante la etapa de secado, afectación del drenaje vertical en sitios con construccion de concreto.

Preparación de los estanques, reservorio, bordos y canales de salida	Flora	No existe agente de cambio ya que el polígono del proyecto carece totalmente de este importante componente biológico y los que se logren establecer sobre canales de llamada y drenes se respetaran.
	Suelo	Sellado del suelo en las etapas constructivas del proyecto con la afectación de 367.00 m^2 que soporta las infraestructuras de piso de concreto como compuertas de entrada y salida, carcamo de bombeo, bodegas, campamento y fosa séptica. Posible grado de erosión por viento y agua al dejar expuesto sin agua el espejo de agua de la granja, bordos y caminos durante la etapa de secado, afectación del drenaje vertical en sitios con construccion de concreto.

Preparación de los estanques, reservorio, bordos y canales de salida	Flora	No existe agente de cambio ya que el polígono del proyecto carece totalmente de este importante componente biológico y los que se logren establecer sobre canales de llamada y drenes se respetaran.
	Suelo	Sellado del suelo en las etapas constructivas del proyecto con la afectación de 367.00 m^2 que soporta las infraestructuras de piso de concreto como compuertas de entrada y salida, carcamo de bombeo, bodegas, campamento y fosa séptica. Posible grado de erosión por viento y agua al dejar expuesto sin agua el espejo de agua de la granja, bordos y caminos durante la etapa de secado, afectación del drenaje vertical en sitios con construccion de concreto.

Preparación de los estanques, reservorio, bordos y canales de salida	Flora	No existe agente de cambio ya que el polígono del proyecto carece totalmente de este importante componente biológico y los que se logren establecer sobre canales de llamada y drenes se respetaran.
	Suelo	Sellado del suelo en las etapas constructivas del proyecto con la afectación de 367.00 m^2 que soporta las infraestructuras de piso de concreto como compuertas de entrada y salida, carcamo de bombeo, bodegas, campamento y fosa séptica. Posible grado de erosión por viento y agua al dejar expuesto sin agua el espejo de agua de la granja, bordos y caminos durante la etapa de secado, afectación del drenaje vertical en sitios con construccion de concreto.

Preparación de los estanques, reservorio, bordos y canales de salida	Flora	No existe agente de cambio ya que el polígono del proyecto carece totalmente de este importante componente biológico y los que se logren establecer sobre canales de llamada y drenes se respetaran.
	Suelo	Sellado del suelo en las etapas constructivas del proyecto con la afectación de 367.00 m^2 que soporta las infraestructuras de piso de concreto como compuertas de entrada y salida, carcamo de bombeo, bodegas, campamento y fosa séptica. Posible grado de erosión por viento y agua al dejar expuesto sin agua el espejo de agua de la granja, bordos y caminos durante la etapa de secado, afectación del drenaje vertical en sitios con construccion de concreto.

Preparación de los estanques, reservorio, bordos y canales de salida	Flora	No existe agente de cambio ya que el polígono del proyecto carece totalmente de este importante componente biológico y los que se logren establecer sobre canales de llamada y drenes se respetaran.
	Suelo	Sellado del suelo en las etapas constructivas del proyecto con la afectación de 367.00 m^2 que soporta las infraestructuras de piso de concreto como compuertas de entrada y salida, carcamo de bombeo, bodegas, campamento y fosa séptica. Posible grado de erosión por viento y agua al dejar expuesto sin agua el espejo de agua de la granja, bordos y caminos durante la etapa de secado, afectación del drenaje vertical en sitios con construccion de concreto.

Preparación de los estanques, reservorio, bordos y canales de salida	Flora	No existe agente de cambio ya que el polígono del proyecto carece totalmente de este importante componente biológico y los que se logren establecer sobre canales de llamada y drenes se respetaran.
	Suelo	Sellado del suelo en las etapas constructivas del proyecto con la afectación de 367.00 m^2 que soporta las infraestructuras de piso de concreto como compuertas de entrada y salida, carcamo de bombeo, bodegas, campamento y fosa séptica. Posible grado de erosión por viento y agua al dejar expuesto sin agua el espejo de agua de la granja, bordos y caminos durante la etapa de secado, afectación del drenaje vertical en sitios con construccion de concreto.

Preparación de los estanques, reservorio, bordos y canales de salida	Flora	No existe agente de cambio ya que el polígono del proyecto carece totalmente de este importante componente biológico y los que se logren establecer sobre canales de llamada y drenes se respetaran.
	Suelo	Sellado del suelo en las etapas constructivas del proyecto con la afectación de 367.00 m^2 que soporta las infraestructuras de piso de concreto como compuertas de entrada y salida, carcamo de bombeo, bodegas, campamento y fosa séptica. Posible grado de erosión por viento y agua al dejar expuesto sin agua el espejo de agua de la granja, bordos y caminos durante la etapa de secado, afectación del drenaje vertical en sitios con construccion de concreto.

Preparación de los estanques, reservorio, bordos y canales de salida	Flora	No existe agente de cambio ya que el polígono del proyecto carece totalmente de este importante componente biológico y los que se logren establecer sobre canales de llamada y drenes se respetaran.
	Suelo	Sellado del suelo en las etapas constructivas del proyecto con la afectación de 367.00 m^2 que soporta las infraestructuras de piso de concreto como compuertas de entrada y salida, carcamo de bombeo, bodegas, campamento y fosa séptica. Posible grado de erosión por viento y agua al dejar expuesto sin agua el espejo de agua de la granja, bordos y caminos durante la etapa de secado, afectación del drenaje vertical en sitios con construccion de concreto.

Preparación de los estanques, reservorio, bordos y canales de salida	Flora	No existe agente de cambio ya que el polígono del proyecto carece totalmente de este importante componente biológico y los que se logren establecer sobre canales de llamada y drenes se respetaran.
	Suelo	Sellado del suelo en las etapas constructivas del proyecto con la afectación de 367.00 m^2 que soporta las infraestructuras de piso de concreto como compuertas de entrada y salida, carcamo de bombeo, bodegas, campamento y fosa séptica. Posible grado de erosión por viento y agua al dejar expuesto sin agua el espejo de agua de la granja, bordos y caminos durante la etapa de secado, afectación del drenaje vertical en sitios con construccion de concreto.

Preparación de los estanques, reservorio, bordos y canales de salida	Flora	No existe agente de cambio ya que el polígono del proyecto carece totalmente de este importante componente biológico y los que se logren establecer sobre canales de llamada y drenes se respetaran.
	Suelo	Sellado del suelo en las etapas constructivas del proyecto con la afectación de 367.00 m^2 que soporta las infraestructuras de piso de concreto como compuertas de entrada y salida, carcamo de bombeo, bodegas, campamento y fosa séptica. Posible grado de erosión por viento y agua al dejar expuesto sin agua el espejo de agua de la granja, bordos y caminos durante la etapa de secado, afectación del drenaje vertical en sitios con construccion de concreto.

Preparación de los estanques, reservorio, bordos y canales de salida	Flora	No existe agente de cambio ya que el polígono del proyecto carece totalmente de este importante componente biológico y los que se logren establecer sobre canales de llamada y drenes se respetaran.
	Suelo	Sellado del suelo en las etapas constructivas del proyecto con la afectación de 367.00 m^2 que soporta las infraestructuras de piso de concreto como compuertas de entrada y salida, carcamo de bombeo, bodegas, campamento y fosa séptica. Posible grado de erosión por viento y agua al dejar expuesto sin agua el espejo de agua de la granja, bordos y caminos durante la etapa de secado, afectación del drenaje vertical en sitios con construccion de concreto.

Preparación de los estanques, reservorio, bordos y canales de salida	Flora	No existe agente de cambio ya que el polígono del proyecto carece totalmente de este importante componente biológico y los que se logren establecer sobre canales de llamada y drenes se respetaran.
	Suelo	Sellado del suelo en las etapas constructivas del proyecto con la afectación de 367.00 m^2 que soporta las infraestructuras de piso de concreto como compuertas de entrada y salida, carcamo de bombeo, bodegas, campamento y fosa séptica. Posible grado de erosión por viento y agua al dejar expuesto sin agua el espejo de agua de la granja, bordos y caminos durante la etapa de secado, afectación del drenaje vertical en sitios con construccion de concreto.

Preparación de los estanques, reservorio, bordos y canales de salida	Flora	No existe agente de cambio ya que el polígono del proyecto carece totalmente de este importante componente biológico y los que se logren establecer sobre canales de llamada y drenes se respetaran.
	Suelo	Sellado del suelo en las etapas constructivas del proyecto con la afectación de 367.00 m^2 que soporta las infraestructuras de piso de concreto como compuertas de entrada y salida, carcamo de bombeo, bodegas, campamento y fosa séptica. Posible grado de erosión por viento y agua al dejar expuesto sin agua el espejo de agua de la granja, bordos y caminos durante la etapa de secado, afectación del drenaje vertical en sitios con construccion de concreto.

Preparación de los estanques, reservorio, bordos y canales de salida	Flora	No existe agente de cambio ya que el polígono del proyecto carece totalmente de este importante componente biológico y los que se logren establecer sobre canales de llamada y drenes se respetaran.
	Suelo	Sellado del suelo en las etapas constructivas del proyecto con la afectación de 367.00 m^2 que soporta las infraestructuras de piso de concreto como compuertas de entrada y salida, carcamo de bombeo, bodegas, campamento y fosa séptica. Posible grado de erosión por viento y agua al dejar expuesto sin agua el espejo de agua de la granja, bordos y caminos durante la etapa de secado, afectación del drenaje vertical en sitios con construccion de concreto.

Preparación de los estanques, reservorio, bordos y canales de salida	Flora	No existe agente de cambio ya que el polígono del proyecto carece totalmente de este importante componente biológico y los que se logren establecer sobre canales de llamada y drenes se respetaran.
	Suelo	Sellado del suelo en las etapas constructivas del proyecto con la afectación de 367.00 m^2 que soporta las infraestructuras de piso de concreto como compuertas de entrada y salida, carcamo de bombeo, bodegas, campamento y fosa séptica. Posible grado de erosión por viento y agua al dejar expuesto sin agua el espejo de agua de la granja, bordos y caminos durante la etapa de secado, afectación del drenaje vertical en sitios con construccion de concreto.

Preparación de los estanques, reservorio, bordos y canales de salida	Flora	No existe agente de cambio ya que el polígono del proyecto carece totalmente de este importante componente biológico y los que se logren establecer sobre canales de llamada y drenes se respetaran.
	Suelo	Sellado del suelo en las etapas constructivas del proyecto con la afectación de 367.00 m^2 que soporta las infraestructuras de piso de concreto como compuertas de entrada y salida, carcamo de bombeo, bodegas, campamento y fosa séptica. Posible grado de erosión por viento y agua al dejar expuesto sin agua el espejo de agua de la granja, bordos y caminos durante la etapa de secado, afectación del drenaje vertical en sitios con construccion de concreto.

Preparación de los estanques, reservorio, bordos y canales de salida	Flora	No existe agente de cambio ya que el polígono del proyecto carece totalmente de este importante componente biológico y los que se logren establecer sobre canales de llamada y drenes se respetaran.
	Suelo	Sellado del suelo en las etapas constructivas del proyecto con la afectación de 367.00 m^2 que soporta las infraestructuras de piso de concreto como compuertas de entrada y salida, carcamo de bombeo, bodegas, campamento y fosa séptica. Posible grado de erosión por viento y agua al dejar expuesto sin agua el espejo de agua de la granja, bordos y caminos durante la etapa de secado, afectación del drenaje vertical en sitios con construccion de concreto.

Preparación de los estanques, reservorio, bordos y canales de salida	Flora	No existe agente de cambio ya que el polígono del proyecto carece totalmente de este importante componente biológico y los que se logren establecer sobre canales de llamada y drenes se respetaran.
	Suelo	Sellado del suelo en las etapas constructivas del proyecto con la afectación de 367.00 m^2 que soporta las infraestructuras de piso de concreto como compuertas de entrada y salida, carcamo de bombeo, bodegas, campamento y fosa séptica. Posible grado de erosión por viento y agua al dejar expuesto sin agua el espejo de agua de la granja, bordos y caminos durante la etapa de secado, afectación del drenaje vertical en sitios con construccion de concreto.

Preparación de los estanques, reservorio, bordos y canales de salida	Flora	No existe agente de cambio ya que el polígono del proyecto carece totalmente de este importante componente biológico y los que se logren establecer sobre canales de llamada y drenes se respetaran.
	Suelo	Sellado del suelo en las etapas constructivas del proyecto con la afectación de 367.00 m^2 que soporta las infraestructuras de piso de concreto como compuertas de entrada y salida, carcamo de bombeo, bodegas, campamento y fosa séptica. Posible grado de erosión por viento y agua al dejar expuesto sin agua el espejo de agua de la granja, bordos y caminos durante la etapa de secado, afectación del drenaje vertical en sitios con construccion de concreto.

Preparación de los estanques, reservorio, bordos y canales de salida	Flora	No existe agente de cambio ya que el polígono del proyecto carece totalmente de este importante componente biológico y los que se logren establecer sobre canales de llamada y drenes se respetaran.
	Suelo	Sellado del suelo en las etapas constructivas del proyecto con la afectación de 367.00 m^2 que soporta las infraestructuras de piso de concreto como compuertas de entrada y salida, carcamo de bombeo, bodegas, campamento y fosa séptica. Posible grado de erosión por viento y agua al dejar expuesto sin agua el espejo de agua de la granja, bordos y caminos durante la etapa de secado, afectación del drenaje vertical en sitios con construccion de concreto.

Preparación de los estanques, reservorio, bordos y canales de salida	Flora	No existe agente de cambio ya que el polígono del proyecto carece totalmente de este importante componente biológico y los que se logren establecer sobre canales de llamada y drenes se respetaran.
	Suelo	Sellado del suelo en las etapas constructivas del proyecto con la afectación de 367.00 m^2 que soporta las infraestructuras de piso de concreto como compuertas de entrada y salida, carcamo de bombeo, bodegas, campamento y fosa séptica. Posible grado de erosión por viento y agua al dejar expuesto sin agua el espejo de agua de la granja, bordos y caminos durante la etapa de secado, afectación del drenaje vertical en sitios con construccion de concreto.

Preparación de los estanques, reservorio, bordos y canales de salida	Flora	No existe agente de cambio ya que el polígono del proyecto carece totalmente de este importante componente biológico y los que se logren establecer sobre canales de llamada y drenes se respetaran.
	Suelo	Sellado del suelo en las etapas constructivas del proyecto con la afectación de 367.00 m^2 que soporta las infraestructuras de piso de concreto como compuertas de entrada y salida, carcamo de bombeo, bodegas, campamento y fosa séptica. Posible grado de erosión por viento y agua al dejar expuesto sin agua el espejo de agua de la granja, bordos y caminos durante la etapa de secado, afectación del drenaje vertical en sitios con construccion de concreto.

Preparación de los estanques, reservorio, bordos y canales de salida	Flora	No existe agente de cambio ya que el polígono del proyecto carece totalmente de este importante componente biológico y los que se logren establecer sobre canales de llamada y drenes se respetaran.
	Suelo	Sellado del suelo en las etapas constructivas del proyecto con la afectación de 367.00 m^2 que soporta las infraestructuras de piso de concreto como compuertas de entrada y salida, carcamo de bombeo, bodegas, campamento y fosa séptica. Posible grado de erosión por viento y agua al dejar expuesto sin agua el espejo de agua de la granja, bordos y caminos durante la etapa de secado, afectación del drenaje vertical en sitios con construccion de concreto.

Preparación de los estanques, reservorio, bordos y canales de salida	Flora	No existe agente de cambio ya que el polígono del proyecto carece totalmente de este importante componente biológico y los que se logren establecer sobre canales de llamada y drenes se respetaran.
	Suelo	Sellado del suelo en las etapas constructivas del proyecto con la afectación de 367.00 m^2 que soporta las infraestructuras de piso de concreto como compuertas de entrada y salida, carcamo de bombeo, bodegas, campamento y fosa séptica. Posible grado de erosión por viento y agua al dejar expuesto sin agua el espejo de agua de la granja, bordos y caminos durante la etapa de secado, afectación del drenaje vertical en sitios con construccion de concreto.

Preparación de los estanques, reservorio, bordos y canales de salida	Flora	No existe agente de cambio ya que el polígono del proyecto carece totalmente de este importante componente biológico y los que se logren establecer sobre canales de llamada y drenes se respetaran.
	Suelo	Sellado del suelo en las etapas constructivas del proyecto con la afectación de 367.00 m^2 que soporta las infraestructuras de piso de concreto como compuertas de entrada y salida, carcamo de bombeo, bodegas, campamento y fosa séptica. Posible grado de erosión por viento y agua al dejar expuesto sin agua el espejo de agua de la granja, bordos y caminos durante la etapa de secado, afectación del drenaje vertical en sitios con construccion de concreto.

Preparación de los estanques, reservorio, bordos y canales de salida	Flora	No existe agente de cambio ya que el polígono del proyecto carece totalmente de este importante componente biológico y los que se logren establecer sobre canales de llamada y drenes se respetaran.
	Suelo	Sellado del suelo en las etapas constructivas del proyecto con la afectación de 367.00 m^2 que soporta las infraestructuras de piso de concreto como compuertas de entrada y salida, carcamo de bombeo, bodegas, campamento y fosa séptica. Posible grado de erosión por viento y agua al dejar expuesto sin agua el espejo de agua de la granja, bordos y caminos durante la etapa de secado, afectación del drenaje vertical en sitios con construccion de concreto.

Preparación de los estanques, reservorio, bordos y canales de salida	Flora	No existe agente de cambio ya que el polígono del proyecto carece totalmente de este importante componente biológico y los que se logren establecer sobre canales de llamada y drenes se respetaran.
	Suelo	Sellado del suelo en las etapas constructivas del proyecto con la afectación de 367.00 m^2 que soporta las infraestructuras de piso de concreto como compuertas de entrada y salida, carcamo de bombeo, bodegas, campamento y fosa séptica. Posible grado de erosión por viento y agua al dejar expuesto sin agua el espejo de agua de la granja, bordos y caminos durante la etapa de secado, afectación del drenaje vertical en sitios con construccion de concreto.

Preparación de los estanques, reservorio, bordos y canales de salida	Flora	No existe agente de cambio ya que el polígono del proyecto carece totalmente de este importante componente biológico y los que se logren establecer sobre canales de llamada y drenes se respetaran.
	Suelo	Sellado del suelo en las etapas constructivas del proyecto con la afectación de 367.00 m^2 que soporta las infraestructuras de piso de concreto como compuertas de entrada y salida, carcamo de bombeo, bodegas, campamento y fosa séptica. Posible grado de erosión por viento y agua al dejar expuesto sin agua el espejo de agua de la granja, bordos y caminos durante la etapa de secado, afectación del drenaje vertical en sitios con construccion de concreto.

Preparación de los estanques, reservorio, bordos y canales de salida	Flora	No existe agente de cambio ya que el polígono del proyecto carece totalmente de este importante componente biológico y los que se logren establecer sobre canales de llamada y drenes se respetaran.
	Suelo	Sellado del suelo en las etapas constructivas del proyecto con la afectación de 367.00 m^2 que soporta las infraestructuras de piso de concreto como compuertas de entrada y salida, carcamo de bombeo, bodegas, campamento y fosa séptica. Posible grado de erosión por viento y agua al dejar expuesto sin agua el espejo de agua de la granja, bordos y caminos durante la etapa de secado, afectación del drenaje vertical en sitios con construccion de concreto.

Preparación de los estanques, reservorio, bordos y canales de salida	Flora	No existe agente de cambio ya que el polígono del proyecto carece totalmente de este importante componente biológico y los que se logren establecer sobre canales de llamada y drenes se respetaran.
	Suelo	Sellado del suelo en las etapas constructivas del proyecto con la afectación de 367.00 m^2 que soporta las infraestructuras de piso de concreto como compuertas de entrada y salida, carcamo de bombeo, bodegas, campamento y fosa séptica. Posible grado de erosión por viento y agua al dejar expuesto sin agua el espejo de agua de la granja, bordos y caminos durante la etapa de secado, afectación del drenaje vertical en sitios con construccion de concreto.

Preparación de los estanques, reservorio, bordos y canales de salida	Flora	No existe agente de cambio ya que el polígono del proyecto carece totalmente de este importante componente biológico y los que se logren establecer sobre canales de llamada y drenes se respetaran.
	Suelo	Sellado del suelo en las etapas constructivas del proyecto con la afectación de 367.00 m^2 que soporta las infraestructuras de piso de concreto como compuertas de entrada y salida, carcamo de bombeo, bodegas, campamento y fosa séptica. Posible grado de erosión por viento y agua al dejar expuesto sin agua el espejo de agua de la granja, bordos y caminos durante la etapa de secado, afectación del drenaje vertical en sitios con construccion de concreto.

Preparación de los estanques, reservorio, bordos y canales de salida	Flora	No existe agente de cambio ya que el polígono del proyecto carece totalmente de este importante componente biológico y los que se logren establecer sobre canales de llamada y drenes se respetaran.
	Suelo	Sellado del suelo en las etapas constructivas del proyecto con la afectación de 367.00 m^2 que soporta las infraestructuras de piso de concreto como compuertas de entrada y salida, carcamo de bombeo, bodegas, campamento y fosa séptica. Posible grado de erosión por viento y agua al dejar expuesto sin agua el espejo de agua de la granja, bordos y caminos durante la etapa de secado, afectación del drenaje vertical en sitios con construccion de concreto.

Preparación de los estanques, reservorio, bordos y canales de salida	Flora	No existe agente de cambio ya que el polígono del proyecto carece totalmente de este importante componente biológico y los que se logren establecer sobre canales de llamada y drenes se respetaran.
	Suelo	Sellado del suelo en las etapas constructivas del proyecto con la afectación de 367.00 m^2 que soporta las infraestructuras de piso de concreto como compuertas de entrada y salida, carcamo de bombeo, bodegas, campamento y fosa séptica. Posible grado de erosión por viento y agua al dejar expuesto sin agua el espejo de agua de la granja, bordos y caminos durante la etapa de secado, afectación del drenaje vertical en sitios con construccion de concreto.

Preparación de los estanques, reservorio, bordos y canales de salida	Flora	No existe agente de cambio ya que el polígono del proyecto carece totalmente de este importante componente biológico y los que se logren establecer sobre canales de llamada y drenes se respetaran.
	Suelo	Sellado del suelo en las etapas constructivas del proyecto con la afectación de 367.00 m^2 que soporta las infraestructuras de piso de concreto como compuertas de entrada y salida, carcamo de bombeo, bodegas, campamento y fosa séptica. Posible grado de erosión por viento y agua al dejar expuesto sin agua el espejo de agua de la granja, bordos y caminos durante la etapa de secado, afectación del drenaje vertical en sitios con construccion de concreto.

Preparación de los estanques, reservorio, bordos y canales de salida	Flora	No existe agente de cambio ya que el polígono del proyecto carece totalmente de este importante componente biológico y los que se logren establecer sobre canales de llamada y drenes se respetaran.
	Suelo	Sellado del suelo en las etapas constructivas del proyecto con la afectación de 367.00 m^2 que soporta las infraestructuras de piso de concreto como compuertas de entrada y salida, carcamo de bombeo, bodegas, campamento y fosa séptica. Posible grado de erosión por viento y agua al dejar expuesto sin agua el espejo de agua de la granja, bordos y caminos durante la etapa de secado, afectación del drenaje vertical en sitios con construccion de concreto.

Preparación de los estanques, reservorio, bordos y canales de salida	Flora	No existe agente de cambio ya que el polígono del proyecto carece totalmente de este importante componente biológico y los que se logren establecer sobre canales de llamada y drenes se respetaran.
	Suelo	Sellado del suelo en las etapas constructivas del proyecto con la afectación de 367.00 m^2 que soporta las infraestructuras de piso de concreto como compuertas de entrada y salida, carcamo de bombeo, bodegas, campamento y fosa séptica. Posible grado de erosión por viento y agua al dejar expuesto sin agua el espejo de agua de la granja, bordos y caminos durante la etapa de secado, afectación del drenaje vertical en sitios con construccion de concreto.

Preparación de los estanques, reservorio, bordos y canales de salida	Flora	No existe agente de cambio ya que el polígono del proyecto carece totalmente de este importante componente biológico y los que se logren establecer sobre canales de llamada y drenes se respetaran.
	Suelo	Sellado del suelo en las etapas constructivas del proyecto con la afectación de 367.00 m^2 que soporta las infraestructuras de piso de concreto como compuertas de entrada y salida, carcamo de bombeo, bodegas, campamento y fosa séptica. Posible grado de erosión por viento y agua al dejar expuesto sin agua el espejo de agua de la granja, bordos y caminos durante la etapa de secado, afectación del drenaje vertical en sitios con construccion de concreto.

Preparación de los estanques, reservorio, bordos y canales de salida	Flora	No existe agente de cambio ya que el polígono del proyecto carece totalmente de este importante componente biológico y los que se logren establecer sobre canales de llamada y drenes se respetaran.
	Suelo	Sellado del suelo en las etapas constructivas del proyecto con la afectación de 367.00 m^2 que soporta las infraestructuras de piso de concreto como compuertas de entrada y salida, carcamo de bombeo, bodegas, campamento y fosa séptica. Posible grado de erosión por viento y agua al dejar expuesto sin agua el espejo de agua de la granja, bordos y caminos durante la etapa de secado, afectación del drenaje vertical en sitios con construccion de concreto.

Preparación de los estanques, reservorio, bordos y canales de salida	Flora	No existe agente de cambio ya que el polígono del proyecto carece totalmente de este importante componente biológico y los que se logren establecer sobre canales de llamada y drenes se respetaran.
	Suelo	Sellado del suelo en las etapas constructivas del proyecto con la afectación de 367.00 m^2 que soporta las infraestructuras de piso de concreto como compuertas de entrada y salida, carcamo de bombeo, bodegas, campamento y fosa séptica. Posible grado de erosión por viento y agua al dejar expuesto sin agua el espejo de agua de la granja, bordos y caminos durante la etapa de secado, afectación del drenaje vertical en sitios con construccion de concreto.

Preparación de los estanques, reservorio, bordos y canales de salida	Flora	No existe agente de cambio ya que el polígono del proyecto carece totalmente de este importante componente biológico y los que se logren establecer sobre canales de llamada y drenes se respetaran.
	Suelo	Sellado del suelo en las etapas constructivas del proyecto con la afectación de 367.00 m^2 que soporta las infraestructuras de piso de concreto como compuertas de entrada y salida, carcamo de bombeo, bodegas, campamento y fosa séptica. Posible grado de erosión por viento y agua al dejar expuesto sin agua el espejo de agua de la granja, bordos y caminos durante la etapa de secado, afectación del drenaje vertical en sitios con construccion de concreto.

Preparación de los estanques, reservorio, bordos y canales de salida	Flora	No existe agente de cambio ya que el polígono del proyecto carece totalmente de este importante componente biológico y los que se logren establecer sobre canales de llamada y drenes se respetaran.
	Suelo	Sellado del suelo en las etapas constructivas del proyecto con la afectación de 367.00 m^2 que soporta las infraestructuras de piso de concreto como compuertas de entrada y salida, carcamo de bombeo, bodegas, campamento y fosa séptica. Posible grado de erosión por viento y agua al dejar expuesto sin agua el espejo de agua de la granja, bordos y caminos durante la etapa de secado, afectación del drenaje vertical en sitios con construccion de concreto.

Preparación de los estanques, reservorio, bordos y canales de salida	Flora	No existe agente de cambio ya que el polígono del proyecto carece totalmente de este importante componente biológico y los que se logren establecer sobre canales de llamada y drenes se respetaran.
	Suelo	Sellado del suelo en las etapas constructivas del proyecto con la afectación de 367.00 m^2 que soporta las infraestructuras de piso de concreto como compuertas de entrada y salida, carcamo de bombeo, bodegas, campamento y fosa séptica. Posible grado de erosión por viento y agua al dejar expuesto sin agua el espejo de agua de la granja, bordos y caminos durante la etapa de secado, afectación del drenaje vertical en sitios con construccion de concreto.

Preparación de los estanques, reservorio, bordos y canales de salida	Flora	No existe agente de cambio ya que el polígono del proyecto carece totalmente de este importante componente biológico y los que se logren establecer sobre canales de llamada y drenes se respetaran.
	Suelo	Sellado del suelo en las etapas constructivas del proyecto con la afectación de 367.00 m^2 que soporta las infraestructuras de piso de concreto como compuertas de entrada y salida, carcamo de bombeo, bodegas, campamento y fosa séptica. Posible grado de erosión por viento y agua al dejar expuesto sin agua el espejo de agua de la granja, bordos y caminos durante la etapa de secado, afectación del drenaje vertical en sitios con construccion de concreto.

Preparación de los estanques, reservorio, bordos y canales de salida	Flora	No existe agente de cambio ya que el polígono del proyecto carece totalmente de este importante componente biológico y los que se logren establecer sobre canales de llamada y drenes se respetaran.
	Suelo	Sellado del suelo en las etapas constructivas del proyecto con la afectación de 367.00 m^2 que soporta las infraestructuras de piso de concreto como compuertas de entrada y salida, carcamo de bombeo, bodegas, campamento y fosa séptica. Posible grado de erosión por viento y agua al dejar expuesto sin agua el espejo de agua de la granja, bordos y caminos durante la etapa de secado, afectación del drenaje vertical en sitios con construccion de concreto.

Preparación de los estanques, reservorio, bordos y canales de salida	Flora	No existe agente de cambio ya que el polígono del proyecto carece totalmente de este importante componente biológico y los que se logren establecer sobre canales de llamada y drenes se respetaran.
	Suelo	Sellado del suelo en las etapas constructivas del proyecto con la afectación de 367.00 m^2 que soporta las infraestructuras de piso de concreto como compuertas de entrada y salida, carcamo de bombeo, bodegas, campamento y fosa séptica. Posible grado de erosión por viento y agua al dejar expuesto sin agua el espejo de agua de la granja, bordos y caminos durante la etapa de secado, afectación del drenaje vertical en sitios con construccion de concreto.

Preparación de los estanques, reservorio, bordos y canales de salida	Flora	No existe agente de cambio ya que el polígono del proyecto carece totalmente de este importante componente biológico y los que se logren establecer sobre canales de llamada y drenes se respetaran.
	Suelo	Sellado del suelo en las etapas constructivas del proyecto con la afectación de 367.00 m^2 que soporta las infraestructuras de piso de concreto como compuertas de entrada y salida, carcamo de bombeo, bodegas, campamento y fosa séptica. Posible grado de erosión por viento y agua al dejar expuesto sin agua el espejo de agua de la granja, bordos y caminos durante la etapa de secado, afectación del drenaje vertical en sitios con construccion de concreto.

Preparación de los estanques, reservorio, bordos y canales de salida	Flora	No existe agente de cambio ya que el polígono del proyecto carece totalmente de este importante componente biológico y los que se logren establecer sobre canales de llamada y drenes se respetaran.
	Suelo	Sellado del suelo en las etapas constructivas del proyecto con la afectación de 367.00 m^2 que soporta las infraestructuras de piso de concreto como compuertas de entrada y salida, carcamo de bombeo, bodegas, campamento y fosa séptica. Posible grado de erosión por viento y agua al dejar expuesto sin agua el espejo de agua de la granja, bordos y caminos durante la etapa de secado, afectación del drenaje vertical en sitios con construccion de concreto.

Preparación de los estanques, reservorio, bordos y canales de salida	Flora	No existe agente de cambio ya que el polígono del proyecto carece totalmente de este importante componente biológico y los que se logren establecer sobre canales de llamada y drenes se respetaran.
	Suelo	Sellado del suelo en las etapas constructivas del proyecto con la afectación de 367.00 m^2 que soporta las infraestructuras de piso de concreto como compuertas de entrada y salida, carcamo de bombeo, bodegas, campamento y fosa séptica. Posible grado de erosión por viento y agua al dejar expuesto sin agua el espejo de agua de la granja, bordos y caminos durante la etapa de secado, afectación del drenaje vertical en sitios con construccion de concreto.

Preparación de los estanques, reservorio, bordos y canales de salida	Flora	No existe agente de cambio ya que el polígono del proyecto carece totalmente de este importante componente biológico y los que se logren establecer sobre canales de llamada y drenes se respetaran.
	Suelo	Sellado del suelo en las etapas constructivas del proyecto con la afectación de 367.00 m^2 que soporta las infraestructuras de piso de concreto como compuertas de entrada y salida, carcamo de bombeo, bodegas, campamento y fosa séptica. Posible grado de erosión por viento y agua al dejar expuesto sin agua el espejo de agua de la granja, bordos y caminos durante la etapa de secado, afectación del drenaje vertical en sitios con construccion de concreto.

Preparación de los estanques, reservorio, bordos y canales de salida	Flora	No existe agente de cambio ya que el polígono del proyecto carece totalmente de este importante componente biológico y los que se logren establecer sobre canales de llamada y drenes se respetaran.
	Suelo	Sellado del suelo en las etapas constructivas del proyecto con la afectación de 367.00 m^2 que soporta las infraestructuras de piso de concreto como compuertas de entrada y salida, carcamo de bombeo, bodegas, campamento y fosa séptica. Posible grado de erosión por viento y agua al dejar expuesto sin agua el espejo de agua de la granja, bordos y caminos durante la etapa de secado, afectación del drenaje vertical en sitios con construccion de concreto.

Preparación de los estanques, reservorio, bordos y canales de salida	Flora	No existe agente de cambio ya que el polígono del proyecto carece totalmente de este importante componente biológico y los que se logren establecer sobre canales de llamada y drenes se respetaran.
	Suelo	Sellado del suelo en las etapas constructivas del proyecto con la afectación de 367.00 m^2 que soporta las infraestructuras de piso de concreto como compuertas de entrada y salida, carcamo de bombeo, bodegas, campamento y fosa séptica. Posible grado de erosión por viento y agua al dejar expuesto sin agua el espejo de agua de la granja, bordos y caminos durante la etapa de secado, afectación del drenaje vertical en sitios con construccion de concreto.

Preparación de los estanques, reservorio, bordos y canales de salida	Flora	No existe agente de cambio ya que el polígono del proyecto carece totalmente de este importante componente biológico y los que se logren establecer sobre canales de llamada y drenes se respetaran.
	Suelo	Sellado del suelo en las etapas constructivas del proyecto con la afectación de 367.00 m^2 que soporta las infraestructuras de piso de concreto como compuertas de entrada y salida, carcamo de bombeo, bodegas, campamento y fosa séptica. Posible grado de erosión por viento y agua al dejar expuesto sin agua el espejo de agua de la granja, bordos y caminos durante la etapa de secado, afectación del drenaje vertical en sitios con construccion de concreto.

Preparación de los estanques, reservorio, bordos y canales de salida	Flora	No existe agente de cambio ya que el polígono del proyecto carece totalmente de este importante componente biológico y los que se logren establecer sobre canales de llamada y drenes se respetaran.
	Suelo	Sellado del suelo en las etapas constructivas del proyecto con la afectación de 367.00 m^2 que soporta las infraestructuras de piso de concreto como compuertas de entrada y salida, carcamo de bombeo, bodegas, campamento y fosa séptica. Posible grado de erosión por viento y agua al dejar expuesto sin agua el espejo de agua de la granja, bordos y caminos durante la etapa de secado, afectación del drenaje vertical en sitios con construccion de concreto.

Preparación de los estanques, reservorio, bordos y canales de salida	Flora	No existe agente de cambio ya que el polígono del proyecto carece totalmente de este importante componente biológico y los que se logren establecer sobre canales de llamada y drenes se respetaran.
	Suelo	Sellado del suelo en las etapas constructivas del proyecto con la afectación de 367.00 m^2 que soporta las infraestructuras de piso de concreto como compuertas de entrada y salida, carcamo de bombeo, bodegas, campamento y fosa séptica. Posible grado de erosión por viento y agua al dejar expuesto sin agua el espejo de agua de la granja, bordos y caminos durante la etapa de secado, afectación del drenaje vertical en sitios con construccion de concreto.

Preparación de los estanques, reservorio, bordos y canales de salida	Flora	No existe agente de cambio ya que el polígono del proyecto carece totalmente de este importante componente biológico y los que se logren establecer sobre canales de llamada y drenes se respetaran.
	Suelo	Sellado del suelo en las etapas constructivas del proyecto con la afectación de 367.00 m^2 que soporta las infraestructuras de piso de concreto como compuertas de entrada y salida, carcamo de bombeo, bodegas, campamento y fosa séptica. Posible grado de erosión por viento y agua al dejar expuesto sin agua el espejo de agua de la granja, bordos y caminos durante la etapa de secado, afectación del drenaje vertical en sitios con construccion de concreto.

Preparación de los estanques, reservorio, bordos y canales de salida	Flora	No existe agente de cambio ya que el polígono del proyecto carece totalmente de este importante componente biológico y los que se logren establecer sobre canales de llamada y drenes se respetaran.
	Suelo	Sellado del suelo en las etapas constructivas del proyecto con la afectación de 367.00 m^2 que soporta las infraestructuras de piso de concreto como compuertas de entrada y salida, carcamo de bombeo, bodegas, campamento y fosa séptica. Posible grado de erosión por viento y agua al dejar expuesto sin agua el espejo de agua de la granja, bordos y caminos durante la etapa de secado, afectación del drenaje vertical en sitios con construccion de concreto.

Preparación de los estanques, reservorio, bordos y canales de salida	Flora	No existe agente de cambio ya que el polígono del proyecto carece totalmente de este importante componente biológico y los que se logren establecer sobre canales de llamada y drenes se respetaran.
	Suelo	Sellado del suelo en las etapas constructivas del proyecto con la afectación de 367.00 m^2 que soporta las infraestructuras de piso de concreto como compuertas de entrada y salida, carcamo de bombeo, bodegas, campamento y fosa séptica. Posible grado de erosión por viento y agua al dejar expuesto sin agua el espejo de agua de la granja, bordos y caminos durante la etapa de secado, afectación del drenaje vertical en sitios con construccion de concreto.

Preparación de los estanques, reservorio, bordos y canales de salida	Flora	No existe agente de cambio ya que el polígono del proyecto carece totalmente de este importante componente biológico y los que se logren establecer sobre canales de llamada y drenes se respetaran.
	Suelo	Sellado del suelo en las etapas constructivas del proyecto con la afectación de 367.00 m^2 que soporta las infraestructuras de piso de concreto como compuertas de entrada y salida, carcamo de bombeo, bodegas, campamento y fosa séptica. Posible grado de erosión por viento y agua al dejar expuesto sin agua el espejo de agua de la granja, bordos y caminos durante la etapa de secado, afectación del drenaje vertical en sitios con construccion de concreto.

Preparación de los estanques, reservorio, bordos y canales de salida	Flora	No existe agente de cambio ya que el polígono del proyecto carece totalmente de este importante componente biológico y los que se logren establecer sobre canales de llamada y drenes se respetaran.
	Suelo	Sellado del suelo en las etapas constructivas del proyecto con la afectación de 367.00 m^2 que soporta las infraestructuras de piso de concreto como compuertas de entrada y salida, carcamo de bombeo, bodegas, campamento y fosa séptica. Posible grado de erosión por viento y agua al dejar expuesto sin agua el espejo de agua de la granja, bordos y caminos durante la etapa de secado, afectación del drenaje vertical en sitios con construccion de concreto.

Preparación de los estanques, reservorio, bordos y canales de salida	Flora	No existe agente de cambio ya que el polígono del proyecto carece totalmente de este importante componente biológico y los que se logren establecer sobre canales de llamada y drenes se respetaran.
	Suelo	Sellado del suelo en las etapas constructivas del proyecto con la afectación de 367.00 m^2 que soporta las infraestructuras de piso de concreto como compuertas de entrada y salida, carcamo de bombeo, bodegas, campamento y fosa séptica. Posible grado de erosión por viento y agua al dejar expuesto sin agua el espejo de agua de la granja, bordos y caminos durante la etapa de secado, afectación del drenaje vertical en sitios con construccion de concreto.

Preparación de los estanques, reservorio, bordos y canales de salida	Flora	No existe agente de cambio ya que el polígono del proyecto carece totalmente de este importante componente biológico y los que se logren establecer sobre canales de llamada y drenes se respetaran.
	Suelo	Sellado del suelo en las etapas constructivas del proyecto con la afectación de 367.00 m^2 que soporta las infraestructuras de piso de concreto como compuertas de entrada y salida, carcamo de bombeo, bodegas, campamento y fosa séptica. Posible grado de erosión por viento y agua al dejar expuesto sin agua el espejo de agua de la granja, bordos y caminos durante la etapa de secado, afectación del drenaje vertical en sitios con construccion de concreto.

Preparación de los estanques, reservorio, bordos y canales de salida	Flora	No existe agente de cambio ya que el polígono del proyecto carece totalmente de este importante componente biológico y los que se logren establecer sobre canales de llamada y drenes se respetaran.
	Suelo	Sellado del suelo en las etapas constructivas del proyecto con la afectación de 367.00 m^2 que soporta las infraestructuras de piso de concreto como compuertas de entrada y salida, carcamo de bombeo, bodegas, campamento y fosa séptica. Posible grado de erosión por viento y agua al dejar expuesto sin agua el espejo de agua de la granja, bordos y caminos durante la etapa de secado, afectación del drenaje vertical en sitios con construccion de concreto.

Preparación de los estanques, reservorio, bordos y canales de salida	Flora	No existe agente de cambio ya que el polígono del proyecto carece totalmente de este importante componente biológico y los que se logren establecer sobre canales de llamada y drenes se respetaran.
	Suelo	Sellado del suelo en las etapas constructivas del proyecto con la afectación de 367.00 m^2 que soporta las infraestructuras de piso de concreto como compuertas de entrada y salida, carcamo de bombeo, bodegas, campamento y fosa séptica. Posible grado de erosión por viento y agua al dejar expuesto sin agua el espejo de agua de la granja, bordos y caminos durante la etapa de secado, afectación del drenaje vertical en sitios con construccion de concreto.

Preparación de los estanques, reservorio, bordos y canales de salida	Flora	No existe agente de cambio ya que el polígono del proyecto carece totalmente de este importante componente biológico y los que se logren establecer sobre canales de llamada y drenes se respetaran.
	Suelo	Sellado del suelo en las etapas constructivas del proyecto con la afectación de 367.00 m^2 que soporta las infraestructuras de piso de concreto como compuertas de entrada y salida, carcamo de bombeo, bodegas, campamento y fosa séptica. Posible grado de erosión por viento y agua al dejar expuesto sin agua el espejo de agua de la granja, bordos y caminos durante la etapa de secado, afectación del drenaje vertical en sitios con construccion de concreto.

Preparación de los estanques, reservorio, bordos y canales de salida	Flora	No existe agente de cambio ya que el polígono del proyecto carece totalmente de este importante componente biológico y los que se logren establecer sobre canales de llamada y drenes se respetaran.
	Suelo	Sellado del suelo en las etapas constructivas del proyecto con la afectación de 367.00 m^2 que soporta las infraestructuras de piso de concreto como compuertas de entrada y salida, carcamo de bombeo, bodegas, campamento y fosa séptica. Posible grado de erosión por viento y agua al dejar expuesto sin agua el espejo de agua de la granja, bordos y caminos durante la etapa de secado, afectación del drenaje vertical en sitios con construccion de concreto.

Preparación de los estanques, reservorio, bordos y canales de salida	Flora	No existe agente de cambio ya que el polígono del proyecto carece totalmente de este importante componente biológico y los que se logren establecer sobre canales de llamada y drenes se respetaran.
	Suelo	Sellado del suelo en las etapas constructivas del proyecto con la afectación de 367.00 m^2 que soporta las infraestructuras de piso de concreto como compuertas de entrada y salida, carcamo de bombeo, bodegas, campamento y fosa séptica. Posible grado de erosión por viento y agua al dejar expuesto sin agua el espejo de agua de la granja, bordos y caminos durante la etapa de secado, afectación del drenaje vertical en sitios con construccion de concreto.

Preparación de los estanques, reservorio, bordos y canales de salida	Flora	No existe agente de cambio ya que el polígono del proyecto carece totalmente de este importante componente biológico y los que se logren establecer sobre canales de llamada y drenes se respetaran.
	Suelo	Sellado del suelo en las etapas constructivas del proyecto con la afectación de 367.00 m^2 que soporta las infraestructuras de piso de concreto como compuertas de entrada y salida, carcamo de bombeo, bodegas, campamento y fosa séptica. Posible grado de erosión por viento y agua al dejar expuesto sin agua el espejo de agua de la granja, bordos y caminos durante la etapa de secado, afectación del drenaje vertical en sitios con construccion de concreto.

Preparación de los estanques, reservorio, bordos y canales de salida	Flora	No existe agente de cambio ya que el polígono del proyecto carece totalmente de este importante componente biológico y los que se logren establecer sobre canales de llamada y drenes se respetaran.
	Suelo	Sellado del suelo en las etapas constructivas del proyecto con la afectación de 367.00 m^2 que soporta las infraestructuras de piso de concreto como compuertas de entrada y salida, carcamo de bombeo, bodegas, campamento y fosa séptica. Posible grado de erosión por viento y agua al dejar expuesto sin agua el espejo de agua de la granja, bordos y caminos durante la etapa de secado, afectación del drenaje vertical en sitios con construccion de concreto.

Preparación de los estanques, reservorio, bordos y canales de salida	Flora	No existe agente de cambio ya que el polígono del proyecto carece totalmente de este importante componente biológico y los que se logren establecer sobre canales de llamada y drenes se respetaran.
	Suelo	Sellado del suelo en las etapas constructivas del proyecto con la afectación de 367.00 m^2 que soporta las infraestructuras de piso de concreto como compuertas de entrada y salida, carcamo de bombeo, bodegas, campamento y fosa séptica. Posible grado de erosión por viento y agua al dejar expuesto sin agua el espejo de agua de la granja, bordos y caminos durante la etapa de secado, afectación del drenaje vertical en sitios con construccion de concreto.

Preparación de los estanques, reservorio, bordos y canales de salida	Flora	No existe agente de cambio ya que el polígono del proyecto carece totalmente de este importante componente biológico y los que se logren establecer sobre canales de llamada y drenes se respetaran.
	Suelo	Sellado del suelo en las etapas constructivas del proyecto con la afectación de 367.00 m^2 que soporta las infraestructuras de piso de concreto como compuertas de entrada y salida, carcamo de bombeo, bodegas, campamento y fosa séptica. Posible grado de erosión por viento y agua al dejar expuesto sin agua el espejo de agua de la granja, bordos y caminos durante la etapa de secado, afectación del drenaje vertical en sitios con construccion de concreto.

Preparación de los estanques, reservorio, bordos y canales de salida	Flora	No existe agente de cambio ya que el polígono del proyecto carece totalmente de este importante componente biológico y los que se logren establecer sobre canales de llamada y drenes se respetaran.
	Suelo	Sellado del suelo en las etapas constructivas del proyecto con la afectación de 367.00 m^2 que soporta las infraestructuras de piso de concreto como compuertas de entrada y salida, carcamo de bombeo, bodegas, campamento y fosa séptica. Posible grado de erosión por viento y agua al dejar expuesto sin agua el espejo de agua de la granja, bordos y caminos durante la etapa de secado, afectación del drenaje vertical en sitios con construccion de concreto.

Preparación de los estanques, reservorio, bordos y canales de salida	Flora	No existe agente de cambio ya que el polígono del proyecto carece totalmente de este importante componente biológico y los que se logren establecer sobre canales de llamada y drenes se respetaran.
	Suelo	Sellado del suelo en las etapas constructivas del proyecto con la afectación de 367.00 m^2 que soporta las infraestructuras de piso de concreto como compuertas de entrada y salida, carcamo de bombeo, bodegas, campamento y fosa séptica. Posible grado de erosión por viento y agua al dejar expuesto sin agua el espejo de agua de la granja, bordos y caminos durante la etapa de secado, afectación del drenaje vertical en sitios con construccion de concreto.

Preparación de los estanques, reservorio, bordos y canales de salida	Flora	No existe agente de cambio ya que el polígono del proyecto carece totalmente de este importante componente biológico y los que se logren establecer sobre canales de llamada y drenes se respetaran.
	Suelo	Sellado del suelo en las etapas constructivas del proyecto con la afectación de 367.00 m^2 que soporta las infraestructuras de piso de concreto como compuertas de entrada y salida, carcamo de bombeo, bodegas, campamento y fosa séptica. Posible grado de erosión por viento y agua al dejar expuesto sin agua el espejo de agua de la granja, bordos y caminos durante la etapa de secado, afectación del drenaje vertical en sitios con construccion de concreto.

Preparación de los estanques, reservorio, bordos y canales de salida	Flora	No existe agente de cambio ya que el polígono del proyecto carece totalmente de este importante componente biológico y los que se logren establecer sobre canales de llamada y drenes se respetaran.
	Suelo	Sellado del suelo en las etapas constructivas del proyecto con la afectación de 367.00 m^2 que soporta las infraestructuras de piso de concreto como compuertas de entrada y salida, carcamo de bombeo, bodegas, campamento y fosa séptica. Posible grado de erosión por viento y agua al dejar expuesto sin agua el espejo de agua de la granja, bordos y caminos durante la etapa de secado, afectación del drenaje vertical en sitios con construccion de concreto.

Preparación de los estanques, reservorio, bordos y canales de salida	Flora	No existe agente de cambio ya que el polígono del proyecto carece totalmente de este importante componente biológico y los que se logren establecer sobre canales de llamada y drenes se respetaran.
	Suelo	Sellado del suelo en las etapas constructivas del proyecto con la afectación de 367.00 m^2 que soporta las infraestructuras de piso de concreto como compuertas de entrada y salida, carcamo de bombeo, bodegas, campamento y fosa séptica. Posible grado de erosión por viento y agua al dejar expuesto sin agua el espejo de agua de la granja, bordos y caminos durante la etapa de secado, afectación del drenaje vertical en sitios con construccion de concreto.

Preparación de los estanques, reservorio, bordos y canales de salida	Flora	No existe agente de cambio ya que el polígono del proyecto carece totalmente de este importante componente biológico y los que se logren establecer sobre canales de llamada y drenes se respetaran.
	Suelo	Sellado del suelo en las etapas constructivas del proyecto con la afectación de 367.00 m^2 que soporta las infraestructuras de piso de concreto como compuertas de entrada y salida, carcamo de bombeo, bodegas, campamento y fosa séptica. Posible grado de erosión por viento y agua al dejar expuesto sin agua el espejo de agua de la granja, bordos y caminos durante la etapa de secado, afectación del drenaje vertical en sitios con construccion de concreto.

Preparación de los estanques, reservorio, bordos y canales de salida	Flora	No existe agente de cambio ya que el polígono del proyecto carece totalmente de este importante componente biológico y los que se logren establecer sobre canales de llamada y drenes se respetaran.
	Suelo	Sellado del suelo en las etapas constructivas del proyecto con la afectación de 367.00 m^2 que soporta las infraestructuras de piso de concreto como compuertas de entrada y salida, carcamo de bombeo, bodegas, campamento y fosa séptica. Posible grado de erosión por viento y agua al dejar expuesto sin agua el espejo de agua de la granja, bordos y caminos durante la etapa de secado, afectación del drenaje vertical en sitios con construccion de concreto.

Preparación de los estanques, reservorio, bordos y canales de salida	Flora	No existe agente de cambio ya que el polígono del proyecto carece totalmente de este importante componente biológico y los que se logren establecer sobre canales de llamada y drenes se respetaran.
	Suelo	Sellado del suelo en las etapas constructivas del proyecto con la afectación de 367.00 m^2 que soporta las infraestructuras de piso de concreto como compuertas de entrada y salida, carcamo de bombeo, bodegas, campamento y fosa séptica. Posible grado de erosión por viento y agua al dejar expuesto sin agua el espejo de agua de la granja, bordos y caminos durante la etapa de secado, afectación del drenaje vertical en sitios con construccion de concreto.

Preparación de los estanques, reservorio, bordos y canales de salida	Flora	No existe agente de cambio ya que el polígono del proyecto carece totalmente de este importante componente biológico y los que se logren establecer sobre canales de llamada y drenes se respetaran.
	Suelo	Sellado del suelo en las etapas constructivas del proyecto con la afectación de 367.00 m^2 que soporta las infraestructuras de piso de concreto como compuertas de entrada y salida, carcamo de bombeo, bodegas, campamento y fosa séptica. Posible grado de erosión por viento y agua al dejar expuesto sin agua el espejo de agua de la granja, bordos y caminos durante la etapa de secado, afectación del drenaje vertical en sitios con construccion de concreto.

Preparación de los estanques, reservorio, bordos y canales de salida	Flora	No existe agente de cambio ya que el polígono del proyecto carece totalmente de este importante componente biológico y los que se logren establecer sobre canales de llamada y drenes se respetaran.
	Suelo	Sellado del suelo en las etapas constructivas del proyecto con la afectación de 367.00 m^2 que soporta las infraestructuras de piso de concreto como compuertas de entrada y salida, carcamo de bombeo, bodegas, campamento y fosa séptica. Posible grado de erosión por viento y agua al dejar expuesto sin agua el espejo de agua de la granja, bordos y caminos durante la etapa de secado, afectación del drenaje vertical en sitios con construccion de concreto.

Preparación de los estanques, reservorio, bordos y canales de salida	Flora	No existe agente de cambio ya que el polígono del proyecto carece totalmente de este importante componente biológico y los que se logren establecer sobre canales de llamada y drenes se respetaran.
	Suelo	Sellado del suelo en las etapas constructivas del proyecto con la afectación de 367.00 m^2 que soporta las infraestructuras de piso de concreto como compuertas de entrada y salida, carcamo de bombeo, bodegas, campamento y fosa séptica. Posible grado de erosión por viento y agua al dejar expuesto sin agua el espejo de agua de la granja, bordos y caminos durante la etapa de secado, afectación del drenaje vertical en sitios con construccion de concreto.

Preparación de los estanques, reservorio, bordos y canales de salida	Flora	No existe agente de cambio ya que el polígono del proyecto carece totalmente de este importante componente biológico y los que se logren establecer sobre canales de llamada y drenes se respetaran.
	Suelo	Sellado del suelo en las etapas constructivas del proyecto con la afectación de 367.00 m^2 que soporta las infraestructuras de piso de concreto como compuertas de entrada y salida, carcamo de bombeo, bodegas, campamento y fosa séptica. Posible grado de erosión por viento y agua al dejar expuesto sin agua el espejo de agua de la granja, bordos y caminos durante la etapa de secado, afectación del drenaje vertical en sitios con construccion de concreto.

Preparación de los estanques, reservorio, bordos y canales de salida	Flora	No existe agente de cambio ya que el polígono del proyecto carece totalmente de este importante componente biológico y los que se logren establecer sobre canales de llamada y drenes se respetaran.
	Suelo	Sellado del suelo en las etapas constructivas del proyecto con la afectación de 367.00 m^2 que soporta las infraestructuras de piso de concreto como compuertas de entrada y salida, carcamo de bombeo, bodegas, campamento y fosa séptica. Posible grado de erosión por viento y agua al dejar expuesto sin agua el espejo de agua de la granja, bordos y caminos durante la etapa de secado, afectación del drenaje vertical en sitios con construccion de concreto.

Preparación de los estanques, reservorio, bordos y canales de salida	Flora	No existe agente de cambio ya que el polígono del proyecto carece totalmente de este importante componente biológico y los que se logren establecer sobre canales de llamada y drenes se respetaran.
	Suelo	Sellado del suelo en las etapas constructivas del proyecto con la afectación de 367.00 m^2 que soporta las infraestructuras de piso de concreto como compuertas de entrada y salida, carcamo de bombeo, bodegas, campamento y fosa séptica. Posible grado de erosión por viento y agua al dejar expuesto sin agua el espejo de agua de la granja, bordos y caminos durante la etapa de secado, afectación del drenaje vertical en sitios con construccion de concreto.

Preparación de los estanques, reservorio, bordos y canales de salida	Flora	No existe agente de cambio ya que el polígono del proyecto carece totalmente de este importante componente biológico y los que se logren establecer sobre canales de llamada y drenes se respetaran.
	Suelo	Sellado del suelo en las etapas constructivas del proyecto con la afectación de 367.00 m^2 que soporta las infraestructuras de piso de concreto como compuertas de entrada y salida, carcamo de bombeo, bodegas, campamento y fosa séptica. Posible grado de erosión por viento y agua al dejar expuesto sin agua el espejo de agua de la granja, bordos y caminos durante la etapa de secado, afectación del drenaje vertical en sitios con construccion de concreto.

Preparación de los estanques, reservorio, bordos y canales de salida	Flora	No existe agente de cambio ya que el polígono del proyecto carece totalmente de este importante componente biológico y los que se logren establecer sobre canales de llamada y drenes se respetaran.
	Suelo	Sellado del suelo en las etapas constructivas del proyecto con la afectación de 367.00 m^2 que soporta las infraestructuras de piso de concreto como compuertas de entrada y salida, carcamo de bombeo, bodegas, campamento y fosa séptica. Posible grado de erosión por viento y agua al dejar expuesto sin agua el espejo de agua de la granja, bordos y caminos durante la etapa de secado, afectación del drenaje vertical en sitios con construccion de concreto.

Preparación de los estanques, reservorio, bordos y canales de salida	Flora	No existe agente de cambio ya que el polígono del proyecto carece totalmente de este importante componente biológico y los que se logren establecer sobre canales de llamada y drenes se respetaran.
	Suelo	Sellado del suelo en las etapas constructivas del proyecto con la afectación de 367.00 m^2 que soporta las infraestructuras de piso de concreto como compuertas de entrada y salida, carcamo de bombeo, bodegas, campamento y fosa séptica. Posible grado de erosión por viento y agua al dejar expuesto sin agua el espejo de agua de la granja, bordos y caminos durante la etapa de secado, afectación del drenaje vertical en sitios con construccion de concreto.

Preparación de los estanques, reservorio, bordos y canales de salida	Flora	No existe agente de cambio ya que el polígono del proyecto carece totalmente de este importante componente biológico y los que se logren establecer sobre canales de llamada y drenes se respetaran.
	Suelo	Sellado del suelo en las etapas constructivas del proyecto con la afectación de 367.00 m^2 que soporta las infraestructuras de piso de concreto como compuertas de entrada y salida, carcamo de bombeo, bodegas, campamento y fosa séptica. Posible grado de erosión por viento y agua al dejar expuesto sin agua el espejo de agua de la granja, bordos y caminos durante la etapa de secado, afectación del drenaje vertical en sitios con construccion de concreto.

Preparación de los estanques, reservorio, bordos y canales de salida	Flora	No existe agente de cambio ya que el polígono del proyecto carece totalmente de este importante componente biológico y los que se logren establecer sobre canales de llamada y drenes se respetaran.
	Suelo	Sellado del suelo en las etapas constructivas del proyecto con la afectación de 367.00 m^2 que soporta las infraestructuras de piso de concreto como compuertas de entrada y salida, carcamo de bombeo, bodegas, campamento y fosa séptica. Posible grado de erosión por viento y agua al dejar expuesto sin agua el espejo de agua de la granja, bordos y caminos durante la etapa de secado, afectación del drenaje vertical en sitios con construccion de concreto.

Preparación de los estanques, reservorio, bordos y canales de salida	Flora	No existe agente de cambio ya que el polígono del proyecto carece totalmente de este importante componente biológico y los que se logren establecer sobre canales de llamada y drenes se respetaran.
	Suelo	Sellado del suelo en las etapas constructivas del proyecto con la afectación de 367.00 m^2 que soporta las infraestructuras de piso de concreto como compuertas de entrada y salida, carcamo de bombeo, bodegas, campamento y fosa séptica. Posible grado de erosión por viento y agua al dejar expuesto sin agua el espejo de agua de la granja, bordos y caminos durante la etapa de secado, afectación del drenaje vertical en sitios con construccion de concreto.

Preparación de los estanques, reservorio, bordos y canales de salida	Flora	No existe agente de cambio ya que el polígono del proyecto carece totalmente de este importante componente biológico y los que se logren establecer sobre canales de llamada y drenes se respetaran.
	Suelo	Sellado del suelo en las etapas constructivas del proyecto con la afectación de 367.00 m^2 que soporta las infraestructuras de piso de concreto como compuertas de entrada y salida, carcamo de bombeo, bodegas, campamento y fosa séptica. Posible grado de erosión por viento y agua al dejar expuesto sin agua el espejo de agua de la granja, bordos y caminos durante la etapa de secado, afectación del drenaje vertical en sitios con construccion de concreto.

Preparación de los estanques, reservorio, bordos y canales de salida	Flora	No existe agente de cambio ya que el polígono del proyecto carece totalmente de este importante componente biológico y los que se logren establecer sobre canales de llamada y drenes se respetaran.
	Suelo	Sellado del suelo en las etapas constructivas del proyecto con la afectación de 367.00 m^2 que soporta las infraestructuras de piso de concreto como compuertas de entrada y salida, carcamo de bombeo, bodegas, campamento y fosa séptica. Posible grado de erosión por viento y agua al dejar expuesto sin agua el espejo de agua de la granja, bordos y caminos durante la etapa de secado, afectación del drenaje vertical en sitios con construccion de concreto.

Preparación de los estanques, reservorio, bordos y canales de salida	Flora	No existe agente de cambio ya que el polígono del proyecto carece totalmente de este importante componente biológico y los que se logren establecer sobre canales de llamada y drenes se respetaran.
	Suelo	Sellado del suelo en las etapas constructivas del proyecto con la afectación de 367.00 m^2 que soporta las infraestructuras de piso de concreto como compuertas de entrada y salida, carcamo de bombeo, bodegas, campamento y fosa séptica. Posible grado de erosión por viento y agua al dejar expuesto sin agua el espejo de agua de la granja, bordos y caminos durante la etapa de secado, afectación del drenaje vertical en sitios con construccion de concreto.

Preparación de los estanques, reservorio, bordos y canales de salida	Flora	No existe agente de cambio ya que el polígono del proyecto carece totalmente de este importante componente biológico y los que se logren establecer sobre canales de llamada y drenes se respetaran.
	Suelo	Sellado del suelo en las etapas constructivas del proyecto con la afectación de 367.00 m^2 que soporta las infraestructuras de piso de concreto como compuertas de entrada y salida, carcamo de bombeo, bodegas, campamento y fosa séptica. Posible grado de erosión por viento y agua al dejar expuesto sin agua el espejo de agua de la granja, bordos y caminos durante la etapa de secado, afectación del drenaje vertical en sitios con construccion de concreto.

Preparación de los estanques, reservorio, bordos y canales de salida	Flora	No existe agente de cambio ya que el polígono del proyecto carece totalmente de este importante componente biológico y los que se logren establecer sobre canales de llamada y drenes se respetaran.
	Suelo	Sellado del suelo en las etapas constructivas del proyecto con la afectación de 367.00 m^2 que soporta las infraestructuras de piso de concreto como compuertas de entrada y salida, carcamo de bombeo, bodegas, campamento y fosa séptica. Posible grado de erosión por viento y agua al dejar expuesto sin agua el espejo de agua de la granja, bordos y caminos durante la etapa de secado, afectación del drenaje vertical en sitios con construccion de concreto.

Preparación de los estanques, reservorio, bordos y canales de salida	Flora	No existe agente de cambio ya que el polígono del proyecto carece totalmente de este importante componente biológico y los que se logren establecer sobre canales de llamada y drenes se respetaran.
	Suelo	Sellado del suelo en las etapas constructivas del proyecto con la afectación de 367.00 m^2 que soporta las infraestructuras de piso de concreto como compuertas de entrada y salida, carcamo de bombeo, bodegas, campamento y fosa séptica. Posible grado de erosión por viento y agua al dejar expuesto sin agua el espejo de agua de la granja, bordos y caminos durante la etapa de secado, afectación del drenaje vertical en sitios con construccion de concreto.

Preparación de los estanques, reservorio, bordos y canales de salida	Flora	No existe agente de cambio ya que el polígono del proyecto carece totalmente de este importante componente biológico y los que se logren establecer sobre canales de llamada y drenes se respetaran.
	Suelo	Sellado del suelo en las etapas constructivas del proyecto con la afectación de 367.00 m^2 que soporta las infraestructuras de piso de concreto como compuertas de entrada y salida, carcamo de bombeo, bodegas, campamento y fosa séptica. Posible grado de erosión por viento y agua al dejar expuesto sin agua el espejo de agua de la granja, bordos y caminos durante la etapa de secado, afectación del drenaje vertical en sitios con construccion de concreto.

Preparación de los estanques, reservorio, bordos y canales de salida	Flora	No existe agente de cambio ya que el polígono del proyecto carece totalmente de este importante componente biológico y los que se logren establecer sobre canales de llamada y drenes se respetaran.
	Suelo	Sellado del suelo en las etapas constructivas del proyecto con la afectación de 367.00 m^2 que soporta las infraestructuras de piso de concreto como compuertas de entrada y salida, carcamo de bombeo, bodegas, campamento y fosa séptica. Posible grado de erosión por viento y agua al dejar expuesto sin agua el espejo de agua de la granja, bordos y caminos durante la etapa de secado, afectación del drenaje vertical en sitios con construccion de concreto.

Preparación de los estanques, reservorio, bordos y canales de salida	Flora	No existe agente de cambio ya que el polígono del proyecto carece totalmente de este importante componente biológico y los que se logren establecer sobre canales de llamada y drenes se respetaran.
	Suelo	Sellado del suelo en las etapas constructivas del proyecto con la afectación de 367.00 m^2 que soporta las infraestructuras de piso de concreto como compuertas de entrada y salida, carcamo de bombeo, bodegas, campamento y fosa séptica. Posible grado de erosión por viento y agua al dejar expuesto sin agua el espejo de agua de la granja, bordos y caminos durante la etapa de secado, afectación del drenaje vertical en sitios con construccion de concreto.

Preparación de los estanques, reservorio, bordos y canales de salida	Flora	No existe agente de cambio ya que el polígono del proyecto carece totalmente de este importante componente biológico y los que se logren establecer sobre canales de llamada y drenes se respetaran.
	Suelo	Sellado del suelo en las etapas constructivas del proyecto con la afectación de 367.00 m^2 que soporta las infraestructuras de piso de concreto como compuertas de entrada y salida, carcamo de bombeo, bodegas, campamento y fosa séptica. Posible grado de erosión por viento y agua al dejar expuesto sin agua el espejo de agua de la granja, bordos y caminos durante la etapa de secado, afectación del drenaje vertical en sitios con construccion de concreto.

Preparación de los estanques, reservorio, bordos y canales de salida	Flora	No existe agente de cambio ya que el polígono del proyecto carece totalmente de este importante componente biológico y los que se logren establecer sobre canales de llamada y drenes se respetaran.
	Suelo	Sellado del suelo en las etapas constructivas del proyecto con la afectación de 367.00 m^2 que soporta las infraestructuras de piso de concreto como compuertas de entrada y salida, carcamo de bombeo, bodegas, campamento y fosa séptica. Posible grado de erosión por viento y agua al dejar expuesto sin agua el espejo de agua de la granja, bordos y caminos durante la etapa de secado, afectación del drenaje vertical en sitios con construccion de concreto.

Preparación de los estanques, reservorio, bordos y canales de salida	Flora	No existe agente de cambio ya que el polígono del proyecto carece totalmente de este importante componente biológico y los que se logren establecer sobre canales de llamada y drenes se respetaran.
	Suelo	Sellado del suelo en las etapas constructivas del proyecto con la afectación de 367.00 m^2 que soporta las infraestructuras de piso de concreto como compuertas de entrada y salida, carcamo de bombeo, bodegas, campamento y fosa séptica. Posible grado de erosión por viento y agua al dejar expuesto sin agua el espejo de agua de la granja, bordos y caminos durante la etapa de secado, afectación del drenaje vertical en sitios con construccion de concreto.

Preparación de los estanques, reservorio, bordos y canales de salida	Flora	No existe agente de cambio ya que el polígono del proyecto carece totalmente de este importante componente biológico y los que se logren establecer sobre canales de llamada y drenes se respetaran.
	Suelo	Sellado del suelo en las etapas constructivas del proyecto con la afectación de 367.00 m^2 que soporta las infraestructuras de piso de concreto como compuertas de entrada y salida, carcamo de bombeo, bodegas, campamento y fosa séptica. Posible grado de erosión por viento y agua al dejar expuesto sin agua el espejo de agua de la granja, bordos y caminos durante la etapa de secado, afectación del drenaje vertical en sitios con construccion de concreto.

Preparación de los estanques, reservorio, bordos y canales de salida	Flora	No existe agente de cambio ya que el polígono del proyecto carece totalmente de este importante componente biológico y los que se logren establecer sobre canales de llamada y drenes se respetaran.
	Suelo	Sellado del suelo en las etapas constructivas del proyecto con la afectación de 367.00 m^2 que soporta las infraestructuras de piso de concreto como compuertas de entrada y salida, carcamo de bombeo, bodegas, campamento y fosa séptica. Posible grado de erosión por viento y agua al dejar expuesto sin agua el espejo de agua de la granja, bordos y caminos durante la etapa de secado, afectación del drenaje vertical en sitios con construccion de concreto.

Preparación de los estanques, reservorio, bordos y canales de salida	Flora	No existe agente de cambio ya que el polígono del proyecto carece totalmente de este importante componente biológico y los que se logren establecer sobre canales de llamada y drenes se respetaran.
	Suelo	Sellado del suelo en las etapas constructivas del proyecto con la afectación de 367.00 m^2 que soporta las infraestructuras de piso de concreto como compuertas de entrada y salida, carcamo de bombeo, bodegas, campamento y fosa séptica. Posible grado de erosión por viento y agua al dejar expuesto sin agua el espejo de agua de la granja, bordos y caminos durante la etapa de secado, afectación del drenaje vertical en sitios con construccion de concreto.

Preparación de los estanques, reservorio, bordos y canales de salida	Flora	No existe agente de cambio ya que el polígono del proyecto carece totalmente de este importante componente biológico y los que se logren establecer sobre canales de llamada y drenes se respetaran.
	Suelo	Sellado del suelo en las etapas constructivas del proyecto con la afectación de 367.00 m^2 que soporta las infraestructuras de piso de concreto como compuertas de entrada y salida, carcamo de bombeo, bodegas, campamento y fosa séptica. Posible grado de erosión por viento y agua al dejar expuesto sin agua el espejo de agua de la granja, bordos y caminos durante la etapa de secado, afectación del drenaje vertical en sitios con construccion de concreto.

Preparación de los estanques, reservorio, bordos y canales de salida	Flora	No existe agente de cambio ya que el polígono del proyecto carece totalmente de este importante componente biológico y los que se logren establecer sobre canales de llamada y drenes se respetaran.
	Suelo	Sellado del suelo en las etapas constructivas del proyecto con la afectación de 367.00 m^2 que soporta las infraestructuras de piso de concreto como compuertas de entrada y salida, carcamo de bombeo, bodegas, campamento y fosa séptica. Posible grado de erosión por viento y agua al dejar expuesto sin agua el espejo de agua de la granja, bordos y caminos durante la etapa de secado, afectación del drenaje vertical en sitios con construccion de concreto.

Preparación de los estanques, reservorio, bordos y canales de salida	Flora	No existe agente de cambio ya que el polígono del proyecto carece totalmente de este importante componente biológico y los que se logren establecer sobre canales de llamada y drenes se respetaran.
	Suelo	Sellado del suelo en las etapas constructivas del proyecto con la afectación de 367.00 m^2 que soporta las infraestructuras de piso de concreto como compuertas de entrada y salida, carcamo de bombeo, bodegas, campamento y fosa séptica. Posible grado de erosión por viento y agua al dejar expuesto sin agua el espejo de agua de la granja, bordos y caminos durante la etapa de secado, afectación del drenaje vertical en sitios con construccion de concreto.

Preparación de los estanques, reservorio, bordos y canales de salida	Flora	No existe agente de cambio ya que el polígono del proyecto carece totalmente de este importante componente biológico y los que se logren establecer sobre canales de llamada y drenes se respetaran.
	Suelo	Sellado del suelo en las etapas constructivas del proyecto con la afectación de 367.00 m^2 que soporta las infraestructuras de piso de concreto como compuertas de entrada y salida, carcamo de bombeo, bodegas, campamento y fosa séptica. Posible grado de erosión por viento y agua al dejar expuesto sin agua el espejo de agua de la granja, bordos y caminos durante la etapa de secado, afectación del drenaje vertical en sitios con construccion de concreto.

Preparación de los estanques, reservorio, bordos y canales de salida	Flora	No existe agente de cambio ya que el polígono del proyecto carece totalmente de este importante componente biológico y los que se logren establecer sobre canales de llamada y drenes se respetaran.
	Suelo	Sellado del suelo en las etapas constructivas del proyecto con la afectación de 367.00 m^2 que soporta las infraestructuras de piso de concreto como compuertas de entrada y salida, carcamo de bombeo, bodegas, campamento y fosa séptica. Posible grado de erosión por viento y agua al dejar expuesto sin agua el espejo de agua de la granja, bordos y caminos durante la etapa de secado, afectación del drenaje vertical en sitios con construccion de concreto.

Preparación de los estanques, reservorio, bordos y canales de salida	Flora	No existe agente de cambio ya que el polígono del proyecto carece totalmente de este importante componente biológico y los que se logren establecer sobre canales de llamada y drenes se respetaran.
	Suelo	Sellado del suelo en las etapas constructivas del proyecto con la afectación de 367.00 m^2 que soporta las infraestructuras de piso de concreto como compuertas de entrada y salida, carcamo de bombeo, bodegas, campamento y fosa séptica. Posible grado de erosión por viento y agua al dejar expuesto sin agua el espejo de agua de la granja, bordos y caminos durante la etapa de secado, afectación del drenaje vertical en sitios con construccion de concreto.

Preparación de los estanques, reservorio, bordos y canales de salida	Flora	No existe agente de cambio ya que el polígono del proyecto carece totalmente de este importante componente biológico y los que se logren establecer sobre canales de llamada y drenes se respetaran.
	Suelo	Sellado del suelo en las etapas constructivas del proyecto con la afectación de 367.00 m^2 que soporta las infraestructuras de piso de concreto como compuertas de entrada y salida, carcamo de bombeo, bodegas, campamento y fosa séptica. Posible grado de erosión por viento y agua al dejar expuesto sin agua el espejo de agua de la granja, bordos y caminos durante la etapa de secado, afectación del drenaje vertical en sitios con construccion de concreto.

Preparación de los estanques, reservorio, bordos y canales de salida	Flora	No existe agente de cambio ya que el polígono del proyecto carece totalmente de este importante componente biológico y los que se logren establecer sobre canales de llamada y drenes se respetaran.
	Suelo	Sellado del suelo en las etapas constructivas del proyecto con la afectación de 367.00 m^2 que soporta las infraestructuras de piso de concreto como compuertas de entrada y salida, carcamo de bombeo, bodegas, campamento y fosa séptica. Posible grado de erosión por viento y agua al dejar expuesto sin agua el espejo de agua de la granja, bordos y caminos durante la etapa de secado, afectación del drenaje vertical en sitios con construccion de concreto.

Preparación de los estanques, reservorio, bordos y canales de salida	Flora	No existe agente de cambio ya que el polígono del proyecto carece totalmente de este importante componente biológico y los que se logren establecer sobre canales de llamada y drenes se respetaran.
	Suelo	Sellado del suelo en las etapas constructivas del proyecto con la afectación de 367.00 m^2 que soporta las infraestructuras de piso de concreto como compuertas de entrada y salida, carcamo de bombeo, bodegas, campamento y fosa séptica. Posible grado de erosión por viento y agua al dejar expuesto sin agua el espejo de agua de la granja, bordos y caminos durante la etapa de secado, afectación del drenaje vertical en sitios con construccion de concreto.

Preparación de los estanques, reservorio, bordos y canales de salida	Flora	No existe agente de cambio ya que el polígono del proyecto carece totalmente de este importante componente biológico y los que se logren establecer sobre canales de llamada y drenes se respetaran.
	Suelo	Sellado del suelo en las etapas constructivas del proyecto con la afectación de 367.00 m^2 que soporta las infraestructuras de piso de concreto como compuertas de entrada y salida, carcamo de bombeo, bodegas, campamento y fosa séptica. Posible grado de erosión por viento y agua al dejar expuesto sin agua el espejo de agua de la granja, bordos y caminos durante la etapa de secado, afectación del drenaje vertical en sitios con construccion de concreto.

Preparación de los estanques, reservorio, bordos y canales de salida	Flora	No existe agente de cambio ya que el polígono del proyecto carece totalmente de este importante componente biológico y los que se logren establecer sobre canales de llamada y drenes se respetaran.
	Suelo	Sellado del suelo en las etapas constructivas del proyecto con la afectación de 367.00 m^2 que soporta las infraestructuras de piso de concreto como compuertas de entrada y salida, carcamo de bombeo, bodegas, campamento y fosa séptica. Posible grado de erosión por viento y agua al dejar expuesto sin agua el espejo de agua de la granja, bordos y caminos durante la etapa de secado, afectación del drenaje vertical en sitios con construccion de concreto.

Preparación de los estanques, reservorio, bordos y canales de salida	Flora	No existe agente de cambio ya que el polígono del proyecto carece totalmente de este importante componente biológico y los que se logren establecer sobre canales de llamada y drenes se respetaran.
	Suelo	Sellado del suelo en las etapas constructivas del proyecto con la afectación de 367.00 m^2 que soporta las infraestructuras de piso de concreto como compuertas de entrada y salida, carcamo de bombeo, bodegas, campamento y fosa séptica. Posible grado de erosión por viento y agua al dejar expuesto sin agua el espejo de agua de la granja, bordos y caminos durante la etapa de secado, afectación del drenaje vertical en sitios con construccion de concreto.

Preparación de los estanques, reservorio, bordos y canales de salida	Flora	No existe agente de cambio ya que el polígono del proyecto carece totalmente de este importante componente biológico y los que se logren establecer sobre canales de llamada y drenes se respetaran.
	Suelo	Sellado del suelo en las etapas constructivas del proyecto con la afectación de 367.00 m^2 que soporta las infraestructuras de piso de concreto como compuertas de entrada y salida, carcamo de bombeo, bodegas, campamento y fosa séptica. Posible grado de erosión por viento y agua al dejar expuesto sin agua el espejo de agua de la granja, bordos y caminos durante la etapa de secado, afectación del drenaje vertical en sitios con construccion de concreto.

Preparación de los estanques, reservorio, bordos y canales de salida	Flora	No existe agente de cambio ya que el polígono del proyecto carece totalmente de este importante componente biológico y los que se logren establecer sobre canales de llamada y drenes se respetaran.
	Suelo	Sellado del suelo en las etapas constructivas del proyecto con la afectación de 367.00 m^2 que soporta las infraestructuras de piso de concreto como compuertas de entrada y salida, carcamo de bombeo, bodegas, campamento y fosa séptica. Posible grado de erosión por viento y agua al dejar expuesto sin agua el espejo de agua de la granja, bordos y caminos durante la etapa de secado, afectación del drenaje vertical en sitios con construccion de concreto.

Preparación de los estanques, reservorio, bordos y canales de salida	Flora	No existe agente de cambio ya que el polígono del proyecto carece totalmente de este importante componente biológico y los que se logren establecer sobre canales de llamada y drenes se respetaran.
	Suelo	Sellado del suelo en las etapas constructivas del proyecto con la afectación de 367.00 m^2 que soporta las infraestructuras de piso de concreto como compuertas de entrada y salida, carcamo de bombeo, bodegas, campamento y fosa séptica. Posible grado de erosión por viento y agua al dejar expuesto sin agua el espejo de agua de la granja, bordos y caminos durante la etapa de secado, afectación del drenaje vertical en sitios con construccion de concreto.

Preparación de los estanques, reservorio, bordos y canales de salida	Flora	No existe agente de cambio ya que el polígono del proyecto carece totalmente de este importante componente biológico y los que se logren establecer sobre canales de llamada y drenes se respetaran.
	Suelo	Sellado del suelo en las etapas constructivas del proyecto con la afectación de 367.00 m^2 que soporta las infraestructuras de piso de concreto como compuertas de entrada y salida, carcamo de bombeo, bodegas, campamento y fosa séptica. Posible grado de erosión por viento y agua al dejar expuesto sin agua el espejo de agua de la granja, bordos y caminos durante la etapa de secado, afectación del drenaje vertical en sitios con construccion de concreto.

Preparación de los estanques, reservorio, bordos y canales de salida	Flora	No existe agente de cambio ya que el polígono del proyecto carece totalmente de este importante componente biológico y los que se logren establecer sobre canales de llamada y drenes se respetaran.
	Suelo	Sellado del suelo en las etapas constructivas del proyecto con la afectación de 367.00 m^2 que soporta las infraestructuras de piso de concreto como compuertas de entrada y salida, carcamo de bombeo, bodegas, campamento y fosa séptica. Posible grado de erosión por viento y agua al dejar expuesto sin agua el espejo de agua de la granja, bordos y caminos durante la etapa de secado, afectación del drenaje vertical en sitios con construccion de concreto.

Preparación de los estanques, reservorio, bordos y canales de salida	Flora	No existe agente de cambio ya que el polígono del proyecto carece totalmente de este importante componente biológico y los que se logren establecer sobre canales de llamada y drenes se respetaran.
	Suelo	Sellado del suelo en las etapas constructivas del proyecto con la afectación de 367.00 m^2 que soporta las infraestructuras de piso de concreto como compuertas de entrada y salida, carcamo de bombeo, bodegas, campamento y fosa séptica. Posible grado de erosión por viento y agua al dejar expuesto sin agua el espejo de agua de la granja, bordos y caminos durante la etapa de secado, afectación del drenaje vertical en sitios con construccion de concreto.

Preparación de los estanques, reservorio, bordos y canales de salida	Flora	No existe agente de cambio ya que el polígono del proyecto carece totalmente de este importante componente biológico y los que se logren establecer sobre canales de llamada y drenes se respetaran.
	Suelo	Sellado del suelo en las etapas constructivas del proyecto con la afectación de 367.00 m^2 que soporta las infraestructuras de piso de concreto como compuertas de entrada y salida, carcamo de bombeo, bodegas, campamento y fosa séptica. Posible grado de erosión por viento y agua al dejar expuesto sin agua el espejo de agua de la granja, bordos y caminos durante la etapa de secado, afectación del drenaje vertical en sitios con construccion de concreto.

Preparación de los estanques, reservorio, bordos y canales de salida	Flora	No existe agente de cambio ya que el polígono del proyecto carece totalmente de este importante componente biológico y los que se logren establecer sobre canales de llamada y drenes se respetaran.
	Suelo	Sellado del suelo en las etapas constructivas del proyecto con la afectación de 367.00 m^2 que soporta las infraestructuras de piso de concreto como compuertas de entrada y salida, carcamo de bombeo, bodegas, campamento y fosa séptica. Posible grado de erosión por viento y agua al dejar expuesto sin agua el espejo de agua de la granja, bordos y caminos durante la etapa de secado, afectación del drenaje vertical en sitios con construccion de concreto.

Preparación de los estanques, reservorio, bordos y canales de salida	Flora	No existe agente de cambio ya que el polígono del proyecto carece totalmente de este importante componente biológico y los que se logren establecer sobre canales de llamada y drenes se respetaran.
	Suelo	Sellado del suelo en las etapas constructivas del proyecto con la afectación de 367.00 m^2 que soporta las infraestructuras de piso de concreto como compuertas de entrada y salida, carcamo de bombeo, bodegas, campamento y fosa séptica. Posible grado de erosión por viento y agua al dejar expuesto sin agua el espejo de agua de la granja, bordos y caminos durante la etapa de secado, afectación del drenaje vertical en sitios con construccion de concreto.

Preparación de los estanques, reservorio, bordos y canales de salida	Flora	No existe agente de cambio ya que el polígono del proyecto carece totalmente de este importante componente biológico y los que se logren establecer sobre canales de llamada y drenes se respetaran.
	Suelo	Sellado del suelo en las etapas constructivas del proyecto con la afectación de 367.00 m^2 que soporta las infraestructuras de piso de concreto como compuertas de entrada y salida, carcamo de bombeo, bodegas, campamento y fosa séptica. Posible grado de erosión por viento y agua al dejar expuesto sin agua el espejo de agua de la granja, bordos y caminos durante la etapa de secado, afectación del drenaje vertical en sitios con construccion de concreto.

Preparación de los estanques, reservorio, bordos y canales de salida	Flora	No existe agente de cambio ya que el polígono del proyecto carece totalmente de este importante componente biológico y los que se logren establecer sobre canales de llamada y drenes se respetaran.
	Suelo	Sellado del suelo en las etapas constructivas del proyecto con la afectación de 367.00 m^2 que soporta las infraestructuras de piso de concreto como compuertas de entrada y salida, carcamo de bombeo, bodegas, campamento y fosa séptica. Posible grado de erosión por viento y agua al dejar expuesto sin agua el espejo de agua de la granja, bordos y caminos durante la etapa de secado, afectación del drenaje vertical en sitios con construccion de concreto.

Preparación de los estanques, reservorio, bordos y canales de salida	Flora	No existe agente de cambio ya que el polígono del proyecto carece totalmente de este importante componente biológico y los que se logren establecer sobre canales de llamada y drenes se respetaran.
	Suelo	Sellado del suelo en las etapas constructivas del proyecto con la afectación de 367.00 m^2 que soporta las infraestructuras de piso de concreto como compuertas de entrada y salida, carcamo de bombeo, bodegas, campamento y fosa séptica. Posible grado de erosión por viento y agua al dejar expuesto sin agua el espejo de agua de la granja, bordos y caminos durante la etapa de secado, afectación del drenaje vertical en sitios con construccion de concreto.

Preparación de los estanques, reservorio, bordos y canales de salida	Flora	No existe agente de cambio ya que el polígono del proyecto carece totalmente de este importante componente biológico y los que se logren establecer sobre canales de llamada y drenes se respetaran.
	Suelo	Sellado del suelo en las etapas constructivas del proyecto con la afectación de 367.00 m^2 que soporta las infraestructuras de piso de concreto como compuertas de entrada y salida, carcamo de bombeo, bodegas, campamento y fosa séptica. Posible grado de erosión por viento y agua al dejar expuesto sin agua el espejo de agua de la granja, bordos y caminos durante la etapa de secado, afectación del drenaje vertical en sitios con construccion de concreto.

Preparación de los estanques, reservorio, bordos y canales de salida	Flora	No existe agente de cambio ya que el polígono del proyecto carece totalmente de este importante componente biológico y los que se logren establecer sobre canales de llamada y drenes se respetaran.
	Suelo	Sellado del suelo en las etapas constructivas del proyecto con la afectación de 367.00 m^2 que soporta las infraestructuras de piso de concreto como compuertas de entrada y salida, carcamo de bombeo, bodegas, campamento y fosa séptica. Posible grado de erosión por viento y agua al dejar expuesto sin agua el espejo de agua de la granja, bordos y caminos durante la etapa de secado, afectación del drenaje vertical en sitios con construccion de concreto.

Preparación de los estanques, reservorio, bordos y canales de salida	Flora	No existe agente de cambio ya que el polígono del proyecto carece totalmente de este importante componente biológico y los que se logren establecer sobre canales de llamada y drenes se respetaran.
	Suelo	Sellado del suelo en las etapas constructivas del proyecto con la afectación de 367.00 m^2 que soporta las infraestructuras de piso de concreto como compuertas de entrada y salida, carcamo de bombeo, bodegas, campamento y fosa séptica. Posible grado de erosión por viento y agua al dejar expuesto sin agua el espejo de agua de la granja, bordos y caminos durante la etapa de secado, afectación del drenaje vertical en sitios con construccion de concreto.

Preparación de los estanques, reservorio, bordos y canales de salida	Flora	No existe agente de cambio ya que el polígono del proyecto carece totalmente de este importante componente biológico y los que se logren establecer sobre canales de llamada y drenes se respetaran.
	Suelo	Sellado del suelo en las etapas constructivas del proyecto con la afectación de 367.00 m^2 que soporta las infraestructuras de piso de concreto como compuertas de entrada y salida, carcamo de bombeo, bodegas, campamento y fosa séptica. Posible grado de erosión por viento y agua al dejar expuesto sin agua el espejo de agua de la granja, bordos y caminos durante la etapa de secado, afectación del drenaje vertical en sitios con construccion de concreto.

Preparación de los estanques, reservorio, bordos y canales de salida	Flora	No existe agente de cambio ya que el polígono del proyecto carece totalmente de este importante componente biológico y los que se logren establecer sobre canales de llamada y drenes se respetaran.
	Suelo	Sellado del suelo en las etapas constructivas del proyecto con la afectación de 367.00 m^2 que soporta las infraestructuras de piso de concreto como compuertas de entrada y salida, carcamo de bombeo, bodegas, campamento y fosa séptica. Posible grado de erosión por viento y agua al dejar expuesto sin agua el espejo de agua de la granja, bordos y caminos durante la etapa de secado, afectación del drenaje vertical en sitios con construccion de concreto.

Preparación de los estanques, reservorio, bordos y canales de salida	Flora	No existe agente de cambio ya que el polígono del proyecto carece totalmente de este importante componente biológico y los que se logren establecer sobre canales de llamada y drenes se respetaran.
	Suelo	Sellado del suelo en las etapas constructivas del proyecto con la afectación de 367.00 m^2 que soporta las infraestructuras de piso de concreto como compuertas de entrada y salida, carcamo de bombeo, bodegas, campamento y fosa séptica. Posible grado de erosión por viento y agua al dejar expuesto sin agua el espejo de agua de la granja, bordos y caminos durante la etapa de secado, afectación del drenaje vertical en sitios con construccion de concreto.

Preparación de los estanques, reservorio, bordos y canales de salida	Flora	No existe agente de cambio ya que el polígono del proyecto carece totalmente de este importante componente biológico y los que se logren establecer sobre canales de llamada y drenes se respetaran.
	Suelo	Sellado del suelo en las etapas constructivas del proyecto con la afectación de 367.00 m^2 que soporta las infraestructuras de piso de concreto como compuertas de entrada y salida, carcamo de bombeo, bodegas, campamento y fosa séptica. Posible grado de erosión por viento y agua al dejar expuesto sin agua el espejo de agua de la granja, bordos y caminos durante la etapa de secado, afectación del drenaje vertical en sitios con construccion de concreto.

Preparación de los estanques, reservorio, bordos y canales de salida	Flora	No existe agente de cambio ya que el polígono del proyecto carece totalmente de este importante componente biológico y los que se logren establecer sobre canales de llamada y drenes se respetaran.
	Suelo	Sellado del suelo en las etapas constructivas del proyecto con la afectación de 367.00 m^2 que soporta las infraestructuras de piso de concreto como compuertas de entrada y salida, carcamo de bombeo, bodegas, campamento y fosa séptica. Posible grado de erosión por viento y agua al dejar expuesto sin agua el espejo de agua de la granja, bordos y caminos durante la etapa de secado, afectación del drenaje vertical en sitios con construccion de concreto.

Preparación de los estanques, reservorio, bordos y canales de salida	Flora	No existe agente de cambio ya que el polígono del proyecto carece totalmente de este importante componente biológico y los que se logren establecer sobre canales de llamada y drenes se respetaran.
	Suelo	Sellado del suelo en las etapas constructivas del proyecto con la afectación de 367.00 m^2 que soporta las infraestructuras de piso de concreto como compuertas de entrada y salida, carcamo de bombeo, bodegas, campamento y fosa séptica. Posible grado de erosión por viento y agua al dejar expuesto sin agua el espejo de agua de la granja, bordos y caminos durante la etapa de secado, afectación del drenaje vertical en sitios con construccion de concreto.

Preparación de los estanques, reservorio, bordos y canales de salida	Flora	No existe agente de cambio ya que el polígono del proyecto carece totalmente de este importante componente biológico y los que se logren establecer sobre canales de llamada y drenes se respetaran.
	Suelo	Sellado del suelo en las etapas constructivas del proyecto con la afectación de 367.00 m^2 que soporta las infraestructuras de piso de concreto como compuertas de entrada y salida, carcamo de bombeo, bodegas, campamento y fosa séptica. Posible grado de erosión por viento y agua al dejar expuesto sin agua el espejo de agua de la granja, bordos y caminos durante la etapa de secado, afectación del drenaje vertical en sitios con construccion de concreto.

Preparación de los estanques, reservorio, bordos y canales de salida	Flora	No existe agente de cambio ya que el polígono del proyecto carece totalmente de este importante componente biológico y los que se logren establecer sobre canales de llamada y drenes se respetaran.
	Suelo	Sellado del suelo en las etapas constructivas del proyecto con la afectación de 367.00 m^2 que soporta las infraestructuras de piso de concreto como compuertas de entrada y salida, carcamo de bombeo, bodegas, campamento y fosa séptica. Posible grado de erosión por viento y agua al dejar expuesto sin agua el espejo de agua de la granja, bordos y caminos durante la etapa de secado, afectación del drenaje vertical en sitios con construccion de concreto.

Preparación de los estanques, reservorio, bordos y canales de salida	Flora	No existe agente de cambio ya que el polígono del proyecto carece totalmente de este importante componente biológico y los que se logren establecer sobre canales de llamada y drenes se respetaran.
	Suelo	Sellado del suelo en las etapas constructivas del proyecto con la afectación de 367.00 m^2 que soporta las infraestructuras de piso de concreto como compuertas de entrada y salida, carcamo de bombeo, bodegas, campamento y fosa séptica. Posible grado de erosión por viento y agua al dejar expuesto sin agua el espejo de agua de la granja, bordos y caminos durante la etapa de secado, afectación del drenaje vertical en sitios con construccion de concreto.

Preparación de los estanques, reservorio, bordos y canales de salida	Flora	No existe agente de cambio ya que el polígono del proyecto carece totalmente de este importante componente biológico y los que se logren establecer sobre canales de llamada y drenes se respetaran.
	Suelo	Sellado del suelo en las etapas constructivas del proyecto con la afectación de 367.00 m^2 que soporta las infraestructuras de piso de concreto como compuertas de entrada y salida, carcamo de bombeo, bodegas, campamento y fosa séptica. Posible grado de erosión por viento y agua al dejar expuesto sin agua el espejo de agua de la granja, bordos y caminos durante la etapa de secado, afectación del drenaje vertical en sitios con construccion de concreto.

Preparación de los estanques, reservorio, bordos y canales de salida	Flora	No existe agente de cambio ya que el polígono del proyecto carece totalmente de este importante componente biológico y los que se logren establecer sobre canales de llamada y drenes se respetaran.
	Suelo	Sellado del suelo en las etapas constructivas del proyecto con la afectación de 367.00 m^2 que soporta las infraestructuras de piso de concreto como compuertas de entrada y salida, carcamo de bombeo, bodegas, campamento y fosa séptica. Posible grado de erosión por viento y agua al dejar expuesto sin agua el espejo de agua de la granja, bordos y caminos durante la etapa de secado, afectación del drenaje vertical en sitios con construccion de concreto.

Preparación de los estanques, reservorio, bordos y canales de salida	Flora	No existe agente de cambio ya que el polígono del proyecto carece totalmente de este importante componente biológico y los que se logren establecer sobre canales de llamada y drenes se respetaran.
	Suelo	Sellado del suelo en las etapas constructivas del proyecto con la afectación de 367.00 m^2 que soporta las infraestructuras de piso de concreto como compuertas de entrada y salida, carcamo de bombeo, bodegas, campamento y fosa séptica. Posible grado de erosión por viento y agua al dejar expuesto sin agua el espejo de agua de la granja, bordos y caminos durante la etapa de secado, afectación del drenaje vertical en sitios con construccion de concreto.

Preparación de los estanques, reservorio, bordos y canales de salida	Flora	No existe agente de cambio ya que el polígono del proyecto carece totalmente de este importante componente biológico y los que se logren establecer sobre canales de llamada y drenes se respetaran.
	Suelo	Sellado del suelo en las etapas constructivas del proyecto con la afectación de 367.00 m^2 que soporta las infraestructuras de piso de concreto como compuertas de entrada y salida, carcamo de bombeo, bodegas, campamento y fosa séptica. Posible grado de erosión por viento y agua al dejar expuesto sin agua el espejo de agua de la granja, bordos y caminos durante la etapa de secado, afectación del drenaje vertical en sitios con construccion de concreto.

Preparación de los estanques, reservorio, bordos y canales de salida	Flora	No existe agente de cambio ya que el polígono del proyecto carece totalmente de este importante componente biológico y los que se logren establecer sobre canales de llamada y drenes se respetaran.
	Suelo	Sellado del suelo en las etapas constructivas del proyecto con la afectación de 367.00 m^2 que soporta las infraestructuras de piso de concreto como compuertas de entrada y salida, carcamo de bombeo, bodegas, campamento y fosa séptica. Posible grado de erosión por viento y agua al dejar expuesto sin agua el espejo de agua de la granja, bordos y caminos durante la etapa de secado, afectación del drenaje vertical en sitios con construccion de concreto.

Preparación de los estanques, reservorio, bordos y canales de salida	Flora	No existe agente de cambio ya que el polígono del proyecto carece totalmente de este importante componente biológico y los que se logren establecer sobre canales de llamada y drenes se respetaran.
	Suelo	Sellado del suelo en las etapas constructivas del proyecto con la afectación de 367.00 m^2 que soporta las infraestructuras de piso de concreto como compuertas de entrada y salida, carcamo de bombeo, bodegas, campamento y fosa séptica. Posible grado de erosión por viento y agua al dejar expuesto sin agua el espejo de agua de la granja, bordos y caminos durante la etapa de secado, afectación del drenaje vertical en sitios con construccion de concreto.

Preparación de los estanques, reservorio, bordos y canales de salida	Flora	No existe agente de cambio ya que el polígono del proyecto carece totalmente de este importante componente biológico y los que se logren establecer sobre canales de llamada y drenes se respetaran.
	Suelo	Sellado del suelo en las etapas constructivas del proyecto con la afectación de 367.00 m^2 que soporta las infraestructuras de piso de concreto como compuertas de entrada y salida, carcamo de bombeo, bodegas, campamento y fosa séptica. Posible grado de erosión por viento y agua al dejar expuesto sin agua el espejo de agua de la granja, bordos y caminos durante la etapa de secado, afectación del drenaje vertical en sitios con construccion de concreto.

Preparación de los estanques, reservorio, bordos y canales de salida	Flora	No existe agente de cambio ya que el polígono del proyecto carece totalmente de este importante componente biológico y los que se logren establecer sobre canales de llamada y drenes se respetaran.
	Suelo	Sellado del suelo en las etapas constructivas del proyecto con la afectación de 367.00 m^2 que soporta las infraestructuras de piso de concreto como compuertas de entrada y salida, carcamo de bombeo, bodegas, campamento y fosa séptica. Posible grado de erosión por viento y agua al dejar expuesto sin agua el espejo de agua de la granja, bordos y caminos durante la etapa de secado, afectación del drenaje vertical en sitios con construccion de concreto.

Preparación de los estanques, reservorio, bordos y canales de salida	Flora	No existe agente de cambio ya que el polígono del proyecto carece totalmente de este importante componente biológico y los que se logren establecer sobre canales de llamada y drenes se respetaran.
	Suelo	Sellado del suelo en las etapas constructivas del proyecto con la afectación de 367.00 m^2 que soporta las infraestructuras de piso de concreto como compuertas de entrada y salida, carcamo de bombeo, bodegas, campamento y fosa séptica. Posible grado de erosión por viento y agua al dejar expuesto sin agua el espejo de agua de la granja, bordos y caminos durante la etapa de secado, afectación del drenaje vertical en sitios con construccion de concreto.

Preparación de los estanques, reservorio, bordos y canales de salida	Flora	No existe agente de cambio ya que el polígono del proyecto carece totalmente de este importante componente biológico y los que se logren establecer sobre canales de llamada y drenes se respetaran.
	Suelo	Sellado del suelo en las etapas constructivas del proyecto con la afectación de 367.00 m^2 que soporta las infraestructuras de piso de concreto como compuertas de entrada y salida, carcamo de bombeo, bodegas, campamento y fosa séptica. Posible grado de erosión por viento y agua al dejar expuesto sin agua el espejo de agua de la granja, bordos y caminos durante la etapa de secado, afectación del drenaje vertical en sitios con construccion de concreto.

Preparación de los estanques, reservorio, bordos y canales de salida	Flora	No existe agente de cambio ya que el polígono del proyecto carece totalmente de este importante componente biológico y los que se logren establecer sobre canales de llamada y drenes se respetaran.
	Suelo	Sellado del suelo en las etapas constructivas del proyecto con la afectación de 367.00 m^2 que soporta las infraestructuras de piso de concreto como compuertas de entrada y salida, carcamo de bombeo, bodegas, campamento y fosa séptica. Posible grado de erosión por viento y agua al dejar expuesto sin agua el espejo de agua de la granja, bordos y caminos durante la etapa de secado, afectación del drenaje vertical en sitios con construccion de concreto.

Preparación de los estanques, reservorio, bordos y canales de salida	Flora	No existe agente de cambio ya que el polígono del proyecto carece totalmente de este importante componente biológico y los que se logren establecer sobre canales de llamada y drenes se respetaran.
	Suelo	Sellado del suelo en las etapas constructivas del proyecto con la afectación de 367.00 m^2 que soporta las infraestructuras de piso de concreto como compuertas de entrada y salida, carcamo de bombeo, bodegas, campamento y fosa séptica. Posible grado de erosión por viento y agua al dejar expuesto sin agua el espejo de agua de la granja, bordos y caminos durante la etapa de secado, afectación del drenaje vertical en sitios con construccion de concreto.

Preparación de los estanques, reservorio, bordos y canales de salida	Flora	No existe agente de cambio ya que el polígono del proyecto carece totalmente de este importante componente biológico y los que se logren establecer sobre canales de llamada y drenes se respetaran.
	Suelo	Sellado del suelo en las etapas constructivas del proyecto con la afectación de 367.00 m^2 que soporta las infraestructuras de piso de concreto como compuertas de entrada y salida, carcamo de bombeo, bodegas, campamento y fosa séptica. Posible grado de erosión por viento y agua al dejar expuesto sin agua el espejo de agua de la granja, bordos y caminos durante la etapa de secado, afectación del drenaje vertical en sitios con construccion de concreto.

Preparación de los estanques, reservorio, bordos y canales de salida	Flora	No existe agente de cambio ya que el polígono del proyecto carece totalmente de este importante componente biológico y los que se logren establecer sobre canales de llamada y drenes se respetaran.
	Suelo	Sellado del suelo en las etapas constructivas del proyecto con la afectación de 367.00 m^2 que soporta las infraestructuras de piso de concreto como compuertas de entrada y salida, carcamo de bombeo, bodegas, campamento y fosa séptica. Posible grado de erosión por viento y agua al dejar expuesto sin agua el espejo de agua de la granja, bordos y caminos durante la etapa de secado, afectación del drenaje vertical en sitios con construccion de concreto.

Preparación de los estanques, reservorio, bordos y canales de salida	Flora	No existe agente de cambio ya que el polígono del proyecto carece totalmente de este importante componente biológico y los que se logren establecer sobre canales de llamada y drenes se respetaran.
	Suelo	Sellado del suelo en las etapas constructivas del proyecto con la afectación de 367.00 m^2 que soporta las infraestructuras de piso de concreto como compuertas de entrada y salida, carcamo de bombeo, bodegas, campamento y fosa séptica. Posible grado de erosión por viento y agua al dejar expuesto sin agua el espejo de agua de la granja, bordos y caminos durante la etapa de secado, afectación del drenaje vertical en sitios con construccion de concreto.

Preparación de los estanques, reservorio, bordos y canales de salida	Flora	No existe agente de cambio ya que el polígono del proyecto carece totalmente de este importante componente biológico y los que se logren establecer sobre canales de llamada y drenes se respetaran.
	Suelo	Sellado del suelo en las etapas constructivas del proyecto con la afectación de 367.00 m^2 que soporta las infraestructuras de piso de concreto como compuertas de entrada y salida, carcamo de bombeo, bodegas, campamento y fosa séptica. Posible grado de erosión por viento y agua al dejar expuesto sin agua el espejo de agua de la granja, bordos y caminos durante la etapa de secado, afectación del drenaje vertical en sitios con construccion de concreto.

Preparación de los estanques, reservorio, bordos y canales de salida	Flora	No existe agente de cambio ya que el polígono del proyecto carece totalmente de este importante componente biológico y los que se logren establecer sobre canales de llamada y drenes se respetaran.
	Suelo	Sellado del suelo en las etapas constructivas del proyecto con la afectación de 367.00 m^2 que soporta las infraestructuras de piso de concreto como compuertas de entrada y salida, carcamo de bombeo, bodegas, campamento y fosa séptica. Posible grado de erosión por viento y agua al dejar expuesto sin agua el espejo de agua de la granja, bordos y caminos durante la etapa de secado, afectación del drenaje vertical en sitios con construccion de concreto.

Preparación de los estanques, reservorio, bordos y canales de salida	Flora	No existe agente de cambio ya que el polígono del proyecto carece totalmente de este importante componente biológico y los que se logren establecer sobre canales de llamada y drenes se respetaran.
	Suelo	Sellado del suelo en las etapas constructivas del proyecto con la afectación de 367.00 m^2 que soporta las infraestructuras de piso de concreto como compuertas de entrada y salida, carcamo de bombeo, bodegas, campamento y fosa séptica. Posible grado de erosión por viento y agua al dejar expuesto sin agua el espejo de agua de la granja, bordos y caminos durante la etapa de secado, afectación del drenaje vertical en sitios con construccion de concreto.

Preparación de los estanques, reservorio, bordos y canales de salida	Flora	No existe agente de cambio ya que el polígono del proyecto carece totalmente de este importante componente biológico y los que se logren establecer sobre canales de llamada y drenes se respetaran.
	Suelo	Sellado del suelo en las etapas constructivas del proyecto con la afectación de 367.00 m^2 que soporta las infraestructuras de piso de concreto como compuertas de entrada y salida, carcamo de bombeo, bodegas, campamento y fosa séptica. Posible grado de erosión por viento y agua al dejar expuesto sin agua el espejo de agua de la granja, bordos y caminos durante la etapa de secado, afectación del drenaje vertical en sitios con construccion de concreto.

Preparación de los estanques, reservorio, bordos y canales de salida	Flora	No existe agente de cambio ya que el polígono del proyecto carece totalmente de este importante componente biológico y los que se logren establecer sobre canales de llamada y drenes se respetaran.
	Suelo	Sellado del suelo en las etapas constructivas del proyecto con la afectación de 367.00 m^2 que soporta las infraestructuras de piso de concreto como compuertas de entrada y salida, carcamo de bombeo, bodegas, campamento y fosa séptica. Posible grado de erosión por viento y agua al dejar expuesto sin agua el espejo de agua de la granja, bordos y caminos durante la etapa de secado, afectación del drenaje vertical en sitios con construccion de concreto.

Preparación de los estanques, reservorio, bordos y canales de salida	Flora	No existe agente de cambio ya que el polígono del proyecto carece totalmente de este importante componente biológico y los que se logren establecer sobre canales de llamada y drenes se respetaran.
	Suelo	Sellado del suelo en las etapas constructivas del proyecto con la afectación de 367.00 m^2 que soporta las infraestructuras de piso de concreto como compuertas de entrada y salida, carcamo de bombeo, bodegas, campamento y fosa séptica. Posible grado de erosión por viento y agua al dejar expuesto sin agua el espejo de agua de la granja, bordos y caminos durante la etapa de secado, afectación del drenaje vertical en sitios con construccion de concreto.

Preparación de los estanques, reservorio, bordos y canales de salida	Flora	No existe agente de cambio ya que el polígono del proyecto carece totalmente de este importante componente biológico y los que se logren establecer sobre canales de llamada y drenes se respetaran.
	Suelo	Sellado del suelo en las etapas constructivas del proyecto con la afectación de 367.00 m^2 que soporta las infraestructuras de piso de concreto como compuertas de entrada y salida, carcamo de bombeo, bodegas, campamento y fosa séptica. Posible grado de erosión por viento y agua al dejar expuesto sin agua el espejo de agua de la granja, bordos y caminos durante la etapa de secado, afectación del drenaje vertical en sitios con construccion de concreto.

Preparación de los estanques, reservorio, bordos y canales de salida	Flora	No existe agente de cambio ya que el polígono del proyecto carece totalmente de este importante componente biológico y los que se logren establecer sobre canales de llamada y drenes se respetaran.
	Suelo	Sellado del suelo en las etapas constructivas del proyecto con la afectación de 367.00 m^2 que soporta las infraestructuras de piso de concreto como compuertas de entrada y salida, carcamo de bombeo, bodegas, campamento y fosa séptica. Posible grado de erosión por viento y agua al dejar expuesto sin agua el espejo de agua de la granja, bordos y caminos durante la etapa de secado, afectación del drenaje vertical en sitios con construccion de concreto.

Preparación de los estanques, reservorio, bordos y canales de salida	Flora	No existe agente de cambio ya que el polígono del proyecto carece totalmente de este importante componente biológico y los que se logren establecer sobre canales de llamada y drenes se respetaran.
	Suelo	Sellado del suelo en las etapas constructivas del proyecto con la afectación de 367.00 m^2 que soporta las infraestructuras de piso de concreto como compuertas de entrada y salida, carcamo de bombeo, bodegas, campamento y fosa séptica. Posible grado de erosión por viento y agua al dejar expuesto sin agua el espejo de agua de la granja, bordos y caminos durante la etapa de secado, afectación del drenaje vertical en sitios con construccion de concreto.

Preparación de los estanques, reservorio, bordos y canales de salida	Flora	No existe agente de cambio ya que el polígono del proyecto carece totalmente de este importante componente biológico y los que se logren establecer sobre canales de llamada y drenes se respetaran.
	Suelo	Sellado del suelo en las etapas constructivas del proyecto con la afectación de 367.00 m^2 que soporta las infraestructuras de piso de concreto como compuertas de entrada y salida, carcamo de bombeo, bodegas, campamento y fosa séptica. Posible grado de erosión por viento y agua al dejar expuesto sin agua el espejo de agua de la granja, bordos y caminos durante la etapa de secado, afectación del drenaje vertical en sitios con construccion de concreto.

Preparación de los estanques, reservorio, bordos y canales de salida	Flora	No existe agente de cambio ya que el polígono del proyecto carece totalmente de este importante componente biológico y los que se logren establecer sobre canales de llamada y drenes se respetaran.
	Suelo	Sellado del suelo en las etapas constructivas del proyecto con la afectación de 367.00 m^2 que soporta las infraestructuras de piso de concreto como compuertas de entrada y salida, carcamo de bombeo, bodegas, campamento y fosa séptica. Posible grado de erosión por viento y agua al dejar expuesto sin agua el espejo de agua de la granja, bordos y caminos durante la etapa de secado, afectación del drenaje vertical en sitios con construccion de concreto.

Preparación de los estanques, reservorio, bordos y canales de salida	Flora	No existe agente de cambio ya que el polígono del proyecto carece totalmente de este importante componente biológico y los que se logren establecer sobre canales de llamada y drenes se respetaran.
	Suelo	Sellado del suelo en las etapas constructivas del proyecto con la afectación de 367.00 m^2 que soporta las infraestructuras de piso de concreto como compuertas de entrada y salida, carcamo de bombeo, bodegas, campamento y fosa séptica. Posible grado de erosión por viento y agua al dejar expuesto sin agua el espejo de agua de la granja, bordos y caminos durante la etapa de secado, afectación del drenaje vertical en sitios con construccion de concreto.

Preparación de los estanques, reservorio, bordos y canales de salida	Flora	No existe agente de cambio ya que el polígono del proyecto carece totalmente de este importante componente biológico y los que se logren establecer sobre canales de llamada y drenes se respetaran.
	Suelo	Sellado del suelo en las etapas constructivas del proyecto con la afectación de 367.00 m^2 que soporta las infraestructuras de piso de concreto como compuertas de entrada y salida, carcamo de bombeo, bodegas, campamento y fosa séptica. Posible grado de erosión por viento y agua al dejar expuesto sin agua el espejo de agua de la granja, bordos y caminos durante la etapa de secado, afectación del drenaje vertical en sitios con construccion de concreto.

Preparación de los estanques, reservorio, bordos y canales de salida	Flora	No existe agente de cambio ya que el polígono del proyecto carece totalmente de este importante componente biológico y los que se logren establecer sobre canales de llamada y drenes se respetaran.
	Suelo	Sellado del suelo en las etapas constructivas del proyecto con la afectación de 367.00 m^2 que soporta las infraestructuras de piso de concreto como compuertas de entrada y salida, carcamo de bombeo, bodegas, campamento y fosa séptica. Posible grado de erosión por viento y agua al dejar expuesto sin agua el espejo de agua de la granja, bordos y caminos durante la etapa de secado, afectación del drenaje vertical en sitios con construccion de concreto.

Preparación de los estanques, reservorio, bordos y canales de salida	Flora	No existe agente de cambio ya que el polígono del proyecto carece totalmente de este importante componente biológico y los que se logren establecer sobre canales de llamada y drenes se respetaran.
	Suelo	Sellado del suelo en las etapas constructivas del proyecto con la afectación de 367.00 m^2 que soporta las infraestructuras de piso de concreto como compuertas de entrada y salida, carcamo de bombeo, bodegas, campamento y fosa séptica. Posible grado de erosión por viento y agua al dejar expuesto sin agua el espejo de agua de la granja, bordos y caminos durante la etapa de secado, afectación del drenaje vertical en sitios con construccion de concreto.

Preparación de los estanques, reservorio, bordos y canales de salida	Flora	No existe agente de cambio ya que el polígono del proyecto carece totalmente de este importante componente biológico y los que se logren establecer sobre canales de llamada y drenes se respetaran.
	Suelo	Sellado del suelo en las etapas constructivas del proyecto con la afectación de 367.00 m^2 que soporta las infraestructuras de piso de concreto como compuertas de entrada y salida, carcamo de bombeo, bodegas, campamento y fosa séptica. Posible grado de erosión por viento y agua al dejar expuesto sin agua el espejo de agua de la granja, bordos y caminos durante la etapa de secado, afectación del drenaje vertical en sitios con construccion de concreto.

Preparación de los estanques, reservorio, bordos y canales de salida	Flora	No existe agente de cambio ya que el polígono del proyecto carece totalmente de este importante componente biológico y los que se logren establecer sobre canales de llamada y drenes se respetaran.
	Suelo	Sellado del suelo en las etapas constructivas del proyecto con la afectación de 367.00 m^2 que soporta las infraestructuras de piso de concreto como compuertas de entrada y salida, carcamo de bombeo, bodegas, campamento y fosa séptica. Posible grado de erosión por viento y agua al dejar expuesto sin agua el espejo de agua de la granja, bordos y caminos durante la etapa de secado, afectación del drenaje vertical en sitios con construccion de concreto.

Preparación de los estanques, reservorio, bordos y canales de salida	Flora	No existe agente de cambio ya que el polígono del proyecto carece totalmente de este importante componente biológico y los que se logren establecer sobre canales de llamada y drenes se respetaran.
	Suelo	Sellado del suelo en las etapas constructivas del proyecto con la afectación de 367.00 m^2 que soporta las infraestructuras de piso de concreto como compuertas de entrada y salida, carcamo de bombeo, bodegas, campamento y fosa séptica. Posible grado de erosión por viento y agua al dejar expuesto sin agua el espejo de agua de la granja, bordos y caminos durante la etapa de secado, afectación del drenaje vertical en sitios con construccion de concreto.

Preparación de los estanques, reservorio, bordos y canales de salida	Flora	No existe agente de cambio ya que el polígono del proyecto carece totalmente de este importante componente biológico y los que se logren establecer sobre canales de llamada y drenes se respetaran.
	Suelo	Sellado del suelo en las etapas constructivas del proyecto con la afectación de 367.00 m^2 que soporta las infraestructuras de piso de concreto como compuertas de entrada y salida, carcamo de bombeo, bodegas, campamento y fosa séptica. Posible grado de erosión por viento y agua al dejar expuesto sin agua el espejo de agua de la granja, bordos y caminos durante la etapa de secado, afectación del drenaje vertical en sitios con construccion de concreto.

Preparación de los estanques, reservorio, bordos y canales de salida	Flora	No existe agente de cambio ya que el polígono del proyecto carece totalmente de este importante componente biológico y los que se logren establecer sobre canales de llamada y drenes se respetaran.
	Suelo	Sellado del suelo en las etapas constructivas del proyecto con la afectación de 367.00 m^2 que soporta las infraestructuras de piso de concreto como compuertas de entrada y salida, carcamo de bombeo, bodegas, campamento y fosa séptica. Posible grado de erosión por viento y agua al dejar expuesto sin agua el espejo de agua de la granja, bordos y caminos durante la etapa de secado, afectación del drenaje vertical en sitios con construccion de concreto.

Preparación de los estanques, reservorio, bordos y canales de salida	Flora	No existe agente de cambio ya que el polígono del proyecto carece totalmente de este importante componente biológico y los que se logren establecer sobre canales de llamada y drenes se respetaran.
	Suelo	Sellado del suelo en las etapas constructivas del proyecto con la afectación de 367.00 m^2 que soporta las infraestructuras de piso de concreto como compuertas de entrada y salida, carcamo de bombeo, bodegas, campamento y fosa séptica. Posible grado de erosión por viento y agua al dejar expuesto sin agua el espejo de agua de la granja, bordos y caminos durante la etapa de secado, afectación del drenaje vertical en sitios con construccion de concreto.

Preparación de los estanques, reservorio, bordos y canales de salida	Flora	No existe agente de cambio ya que el polígono del proyecto carece totalmente de este importante componente biológico y los que se logren establecer sobre canales de llamada y drenes se respetaran.
	Suelo	Sellado del suelo en las etapas constructivas del proyecto con la afectación de 367.00 m^2 que soporta las infraestructuras de piso de concreto como compuertas de entrada y salida, carcamo de bombeo, bodegas, campamento y fosa séptica. Posible grado de erosión por viento y agua al dejar expuesto sin agua el espejo de agua de la granja, bordos y caminos durante la etapa de secado, afectación del drenaje vertical en sitios con construccion de concreto.

Preparación de los estanques, reservorio, bordos y canales de salida	Flora	No existe agente de cambio ya que el polígono del proyecto carece totalmente de este importante componente biológico y los que se logren establecer sobre canales de llamada y drenes se respetaran.
	Suelo	Sellado del suelo en las etapas constructivas del proyecto con la afectación de 367.00 m^2 que soporta las infraestructuras de piso de concreto como compuertas de entrada y salida, carcamo de bombeo, bodegas, campamento y fosa séptica. Posible grado de erosión por viento y agua al dejar expuesto sin agua el espejo de agua de la granja, bordos y caminos durante la etapa de secado, afectación del drenaje vertical en sitios con construccion de concreto.

Preparación de los estanques, reservorio, bordos y canales de salida	Flora	No existe agente de cambio ya que el polígono del proyecto carece totalmente de este importante componente biológico y los que se logren establecer sobre canales de llamada y drenes se respetaran.
	Suelo	Sellado del suelo en las etapas constructivas del proyecto con la afectación de 367.00 m^2 que soporta las infraestructuras de piso de concreto como compuertas de entrada y salida, carcamo de bombeo, bodegas, campamento y fosa séptica. Posible grado de erosión por viento y agua al dejar expuesto sin agua el espejo de agua de la granja, bordos y caminos durante la etapa de secado, afectación del drenaje vertical en sitios con construccion de concreto.

Preparación de los estanques, reservorio, bordos y canales de salida	Flora	No existe agente de cambio ya que el polígono del proyecto carece totalmente de este importante componente biológico y los que se logren establecer sobre canales de llamada y drenes se respetaran.
	Suelo	Sellado del suelo en las etapas constructivas del proyecto con la afectación de 367.00 m^2 que soporta las infraestructuras de piso de concreto como compuertas de entrada y salida, carcamo de bombeo, bodegas, campamento y fosa séptica. Posible grado de erosión por viento y agua al dejar expuesto sin agua el espejo de agua de la granja, bordos y caminos durante la etapa de secado, afectación del drenaje vertical en sitios con construccion de concreto.

Preparación de los estanques, reservorio, bordos y canales de salida	Flora	No existe agente de cambio ya que el polígono del proyecto carece totalmente de este importante componente biológico y los que se logren establecer sobre canales de llamada y drenes se respetaran.
	Suelo	Sellado del suelo en las etapas constructivas del proyecto con la afectación de 367.00 m^2 que soporta las infraestructuras de piso de concreto como compuertas de entrada y salida, carcamo de bombeo, bodegas, campamento y fosa séptica. Posible grado de erosión por viento y agua al dejar expuesto sin agua el espejo de agua de la granja, bordos y caminos durante la etapa de secado, afectación del drenaje vertical en sitios con construccion de concreto.

Preparación de los estanques, reservorio, bordos y canales de salida	Flora	No existe agente de cambio ya que el polígono del proyecto carece totalmente de este importante componente biológico y los que se logren establecer sobre canales de llamada y drenes se respetaran.
	Suelo	Sellado del suelo en las etapas constructivas del proyecto con la afectación de 367.00 m^2 que soporta las infraestructuras de piso de concreto como compuertas de entrada y salida, carcamo de bombeo, bodegas, campamento y fosa séptica. Posible grado de erosión por viento y agua al dejar expuesto sin agua el espejo de agua de la granja, bordos y caminos durante la etapa de secado, afectación del drenaje vertical en sitios con construccion de concreto.

Preparación de los estanques, reservorio, bordos y canales de salida	Flora	No existe agente de cambio ya que el polígono del proyecto carece totalmente de este importante componente biológico y los que se logren establecer sobre canales de llamada y drenes se respetaran.
	Suelo	Sellado del suelo en las etapas constructivas del proyecto con la afectación de 367.00 m^2 que soporta las infraestructuras de piso de concreto como compuertas de entrada y salida, carcamo de bombeo, bodegas, campamento y fosa séptica. Posible grado de erosión por viento y agua al dejar expuesto sin agua el espejo de agua de la granja, bordos y caminos durante la etapa de secado, afectación del drenaje vertical en sitios con construccion de concreto.

Preparación de los estanques, reservorio, bordos y canales de salida	Flora	No existe agente de cambio ya que el polígono del proyecto carece totalmente de este importante componente biológico y los que se logren establecer sobre canales de llamada y drenes se respetaran.
	Suelo	Sellado del suelo en las etapas constructivas del proyecto con la afectación de 367.00 m^2 que soporta las infraestructuras de piso de concreto como compuertas de entrada y salida, carcamo de bombeo, bodegas, campamento y fosa séptica. Posible grado de erosión por viento y agua al dejar expuesto sin agua el espejo de agua de la granja, bordos y caminos durante la etapa de secado, afectación del drenaje vertical en sitios con construccion de concreto.

Preparación de los estanques, reservorio, bordos y canales de salida	Flora	No existe agente de cambio ya que el polígono del proyecto carece totalmente de este importante componente biológico y los que se logren establecer sobre canales de llamada y drenes se respetaran.
	Suelo	Sellado del suelo en las etapas constructivas del proyecto con la afectación de 367.00 m^2 que soporta las infraestructuras de piso de concreto como compuertas de entrada y salida, carcamo de bombeo, bodegas, campamento y fosa séptica. Posible grado de erosión por viento y agua al dejar expuesto sin agua el espejo de agua de la granja, bordos y caminos durante la etapa de secado, afectación del drenaje vertical en sitios con construccion de concreto.

Preparación de los estanques, reservorio, bordos y canales de salida	Flora	No existe agente de cambio ya que el polígono del proyecto carece totalmente de este importante componente biológico y los que se logren establecer sobre canales de llamada y drenes se respetaran.
	Suelo	Sellado del suelo en las etapas constructivas del proyecto con la afectación de 367.00 m^2 que soporta las infraestructuras de piso de concreto como compuertas de entrada y salida, carcamo de bombeo, bodegas, campamento y fosa séptica. Posible grado de erosión por viento y agua al dejar expuesto sin agua el espejo de agua de la granja, bordos y caminos durante la etapa de secado, afectación del drenaje vertical en sitios con construccion de concreto.

Preparación de los estanques, reservorio, bordos y canales de salida	Flora	No existe agente de cambio ya que el polígono del proyecto carece totalmente de este importante componente biológico y los que se logren establecer sobre canales de llamada y drenes se respetaran.
	Suelo	Sellado del suelo en las etapas constructivas del proyecto con la afectación de 367.00 m^2 que soporta las infraestructuras de piso de concreto como compuertas de entrada y salida, carcamo de bombeo, bodegas, campamento y fosa séptica. Posible grado de erosión por viento y agua al dejar expuesto sin agua el espejo de agua de la granja, bordos y caminos durante la etapa de secado, afectación del drenaje vertical en sitios con construccion de concreto.

Preparación de los estanques, reservorio, bordos y canales de salida	Flora	No existe agente de cambio ya que el polígono del proyecto carece totalmente de este importante componente biológico y los que se logren establecer sobre canales de llamada y drenes se respetaran.
	Suelo	Sellado del suelo en las etapas constructivas del proyecto con la afectación de 367.00 m^2 que soporta las infraestructuras de piso de concreto como compuertas de entrada y salida, carcamo de bombeo, bodegas, campamento y fosa séptica. Posible grado de erosión por viento y agua al dejar expuesto sin agua el espejo de agua de la granja, bordos y caminos durante la etapa de secado, afectación del drenaje vertical en sitios con construccion de concreto.

Preparación de los estanques, reservorio, bordos y canales de salida	Flora	No existe agente de cambio ya que el polígono del proyecto carece totalmente de este importante componente biológico y los que se logren establecer sobre canales de llamada y drenes se respetaran.
	Suelo	Sellado del suelo en las etapas constructivas del proyecto con la afectación de 367.00 m^2 que soporta las infraestructuras de piso de concreto como compuertas de entrada y salida, carcamo de bombeo, bodegas, campamento y fosa séptica. Posible grado de erosión por viento y agua al dejar expuesto sin agua el espejo de agua de la granja, bordos y caminos durante la etapa de secado, afectación del drenaje vertical en sitios con construccion de concreto.

Preparación de los estanques, reservorio, bordos y canales de salida	Flora	No existe agente de cambio ya que el polígono del proyecto carece totalmente de este importante componente biológico y los que se logren establecer sobre canales de llamada y drenes se respetaran.
	Suelo	Sellado del suelo en las etapas constructivas del proyecto con la afectación de 367.00 m^2 que soporta las infraestructuras de piso de concreto como compuertas de entrada y salida, carcamo de bombeo, bodegas, campamento y fosa séptica. Posible grado de erosión por viento y agua al dejar expuesto sin agua el espejo de agua de la granja, bordos y caminos durante la etapa de secado, afectación del drenaje vertical en sitios con construccion de concreto.

Preparación de los estanques, reservorio, bordos y canales de salida	Flora	No existe agente de cambio ya que el polígono del proyecto carece totalmente de este importante componente biológico y los que se logren establecer sobre canales de llamada y drenes se respetaran.
	Suelo	Sellado del suelo en las etapas constructivas del proyecto con la afectación de 367.00 m^2 que soporta las infraestructuras de piso de concreto como compuertas de entrada y salida, carcamo de bombeo, bodegas, campamento y fosa séptica. Posible grado de erosión por viento y agua al dejar expuesto sin agua el espejo de agua de la granja, bordos y caminos durante la etapa de secado, afectación del drenaje vertical en sitios con construccion de concreto.

Preparación de los estanques, reservorio, bordos y canales de salida	Flora	No existe agente de cambio ya que el polígono del proyecto carece totalmente de este importante componente biológico y los que se logren establecer sobre canales de llamada y drenes se respetaran.
	Suelo	Sellado del suelo en las etapas constructivas del proyecto con la afectación de 367.00 m^2 que soporta las infraestructuras de piso de concreto como compuertas de entrada y salida, carcamo de bombeo, bodegas, campamento y fosa séptica. Posible grado de erosión por viento y agua al dejar expuesto sin agua el espejo de agua de la granja, bordos y caminos durante la etapa de secado, afectación del drenaje vertical en sitios con construccion de concreto.

Preparación de los estanques, reservorio, bordos y canales de salida	Flora	No existe agente de cambio ya que el polígono del proyecto carece totalmente de este importante componente biológico y los que se logren establecer sobre canales de llamada y drenes se respetaran.
	Suelo	Sellado del suelo en las etapas constructivas del proyecto con la afectación de 367.00 m^2 que soporta las infraestructuras de piso de concreto como compuertas de entrada y salida, carcamo de bombeo, bodegas, campamento y fosa séptica. Posible grado de erosión por viento y agua al dejar expuesto sin agua el espejo de agua de la granja, bordos y caminos durante la etapa de secado, afectación del drenaje vertical en sitios con construccion de concreto.

Preparación de los estanques, reservorio, bordos y canales de salida	Flora	No existe agente de cambio ya que el polígono del proyecto carece totalmente de este importante componente biológico y los que se logren establecer sobre canales de llamada y drenes se respetaran.
	Suelo	Sellado del suelo en las etapas constructivas del proyecto con la afectación de 367.00 m^2 que soporta las infraestructuras de piso de concreto como compuertas de entrada y salida, carcamo de bombeo, bodegas, campamento y fosa séptica. Posible grado de erosión por viento y agua al dejar expuesto sin agua el espejo de agua de la granja, bordos y caminos durante la etapa de secado, afectación del drenaje vertical en sitios con construccion de concreto.

Preparación de los estanques, reservorio, bordos y canales de salida	Flora	No existe agente de cambio ya que el polígono del proyecto carece totalmente de este importante componente biológico y los que se logren establecer sobre canales de llamada y drenes se respetaran.
	Suelo	Sellado del suelo en las etapas constructivas del proyecto con la afectación de 367.00 m^2 que soporta las infraestructuras de piso de concreto como compuertas de entrada y salida, carcamo de bombeo, bodegas, campamento y fosa séptica. Posible grado de erosión por viento y agua al dejar expuesto sin agua el espejo de agua de la granja, bordos y caminos durante la etapa de secado, afectación del drenaje vertical en sitios con construccion de concreto.

Preparación de los estanques, reservorio, bordos y canales de salida	Flora	No existe agente de cambio ya que el polígono del proyecto carece totalmente de este importante componente biológico y los que se logren establecer sobre canales de llamada y drenes se respetaran.
	Suelo	Sellado del suelo en las etapas constructivas del proyecto con la afectación de 367.00 m^2 que soporta las infraestructuras de piso de concreto como compuertas de entrada y salida, carcamo de bombeo, bodegas, campamento y fosa séptica. Posible grado de erosión por viento y agua al dejar expuesto sin agua el espejo de agua de la granja, bordos y caminos durante la etapa de secado, afectación del drenaje vertical en sitios con construccion de concreto.

Preparación de los estanques, reservorio, bordos y canales de salida	Flora	No existe agente de cambio ya que el polígono del proyecto carece totalmente de este importante componente biológico y los que se logren establecer sobre canales de llamada y drenes se respetaran.
	Suelo	Sellado del suelo en las etapas constructivas del proyecto con la afectación de 367.00 m^2 que soporta las infraestructuras de piso de concreto como compuertas de entrada y salida, carcamo de bombeo, bodegas, campamento y fosa séptica. Posible grado de erosión por viento y agua al dejar expuesto sin agua el espejo de agua de la granja, bordos y caminos durante la etapa de secado, afectación del drenaje vertical en sitios con construccion de concreto.

Preparación de los estanques, reservorio, bordos y canales de salida	Flora	No existe agente de cambio ya que el polígono del proyecto carece totalmente de este importante componente biológico y los que se logren establecer sobre canales de llamada y drenes se respetaran.
	Suelo	Sellado del suelo en las etapas constructivas del proyecto con la afectación de 367.00 m^2 que soporta las infraestructuras de piso de concreto como compuertas de entrada y salida, carcamo de bombeo, bodegas, campamento y fosa séptica. Posible grado de erosión por viento y agua al dejar expuesto sin agua el espejo de agua de la granja, bordos y caminos durante la etapa de secado, afectación del drenaje vertical en sitios con construccion de concreto.

Preparación de los estanques, reservorio, bordos y canales de salida	Flora	No existe agente de cambio ya que el polígono del proyecto carece totalmente de este importante componente biológico y los que se logren establecer sobre canales de llamada y drenes se respetaran.
	Suelo	Sellado del suelo en las etapas constructivas del proyecto con la afectación de 367.00 m^2 que soporta las infraestructuras de piso de concreto como compuertas de entrada y salida, carcamo de bombeo, bodegas, campamento y fosa séptica. Posible grado de erosión por viento y agua al dejar expuesto sin agua el espejo de agua de la granja, bordos y caminos durante la etapa de secado, afectación del drenaje vertical en sitios con construccion de concreto.

Preparación de los estanques, reservorio, bordos y canales de salida	Flora	No existe agente de cambio ya que el polígono del proyecto carece totalmente de este importante componente biológico y los que se logren establecer sobre canales de llamada y drenes se respetaran.
	Suelo	Sellado del suelo en las etapas constructivas del proyecto con la afectación de 367.00 m^2 que soporta las infraestructuras de piso de concreto como compuertas de entrada y salida, carcamo de bombeo, bodegas, campamento y fosa séptica. Posible grado de erosión por viento y agua al dejar expuesto sin agua el espejo de agua de la granja, bordos y caminos durante la etapa de secado, afectación del drenaje vertical en sitios con construccion de concreto.

Preparación de los estanques, reservorio, bordos y canales de salida	Flora	No existe agente de cambio ya que el polígono del proyecto carece totalmente de este importante componente biológico y los que se logren establecer sobre canales de llamada y drenes se respetaran.
	Suelo	Sellado del suelo en las etapas constructivas del proyecto con la afectación de 367.00 m^2 que soporta las infraestructuras de piso de concreto como compuertas de entrada y salida, carcamo de bombeo, bodegas, campamento y fosa séptica. Posible grado de erosión por viento y agua al dejar expuesto sin agua el espejo de agua de la granja, bordos y caminos durante la etapa de secado, afectación del drenaje vertical en sitios con construccion de concreto.

Preparación de los estanques, reservorio, bordos y canales de salida	Flora	No existe agente de cambio ya que el polígono del proyecto carece totalmente de este importante componente biológico y los que se logren establecer sobre canales de llamada y drenes se respetaran.
	Suelo	Sellado del suelo en las etapas constructivas del proyecto con la afectación de 367.00 m^2 que soporta las infraestructuras de piso de concreto como compuertas de entrada y salida, carcamo de bombeo, bodegas, campamento y fosa séptica. Posible grado de erosión por viento y agua al dejar expuesto sin agua el espejo de agua de la granja, bordos y caminos durante la etapa de secado, afectación del drenaje vertical en sitios con construccion de concreto.

Preparación de los estanques, reservorio, bordos y canales de salida	Flora	No existe agente de cambio ya que el polígono del proyecto carece totalmente de este importante componente biológico y los que se logren establecer sobre canales de llamada y drenes se respetaran.
	Suelo	Sellado del suelo en las etapas constructivas del proyecto con la afectación de 367.00 m^2 que soporta las infraestructuras de piso de concreto como compuertas de entrada y salida, carcamo de bombeo, bodegas, campamento y fosa séptica. Posible grado de erosión por viento y agua al dejar expuesto sin agua el espejo de agua de la granja, bordos y caminos durante la etapa de secado, afectación del drenaje vertical en sitios con construccion de concreto.

Preparación de los estanques, reservorio, bordos y canales de salida	Flora	No existe agente de cambio ya que el polígono del proyecto carece totalmente de este importante componente biológico y los que se logren establecer sobre canales de llamada y drenes se respetaran.
	Suelo	Sellado del suelo en las etapas constructivas del proyecto con la afectación de 367.00 m^2 que soporta las infraestructuras de piso de concreto como compuertas de entrada y salida, carcamo de bombeo, bodegas, campamento y fosa séptica. Posible grado de erosión por viento y agua al dejar expuesto sin agua el espejo de agua de la granja, bordos y caminos durante la etapa de secado, afectación del drenaje vertical en sitios con construccion de concreto.

Preparación de los estanques, reservorio, bordos y canales de salida	Flora	No existe agente de cambio ya que el polígono del proyecto carece totalmente de este importante componente biológico y los que se logren establecer sobre canales de llamada y drenes se respetaran.
	Suelo	Sellado del suelo en las etapas constructivas del proyecto con la afectación de 367.00 m^2 que soporta las infraestructuras de piso de concreto como compuertas de entrada y salida, carcamo de bombeo, bodegas, campamento y fosa séptica. Posible grado de erosión por viento y agua al dejar expuesto sin agua el espejo de agua de la granja, bordos y caminos durante la etapa de secado, afectación del drenaje vertical en sitios con construccion de concreto.

Preparación de los estanques, reservorio, bordos y canales de salida	Flora	No existe agente de cambio ya que el polígono del proyecto carece totalmente de este importante componente biológico y los que se logren establecer sobre canales de llamada y drenes se respetaran.
	Suelo	Sellado del suelo en las etapas constructivas del proyecto con la afectación de 367.00 m^2 que soporta las infraestructuras de piso de concreto como compuertas de entrada y salida, carcamo de bombeo, bodegas, campamento y fosa séptica. Posible grado de erosión por viento y agua al dejar expuesto sin agua el espejo de agua de la granja, bordos y caminos durante la etapa de secado, afectación del drenaje vertical en sitios con construccion de concreto.

Preparación de los estanques, reservorio, bordos y canales de salida	Flora	No existe agente de cambio ya que el polígono del proyecto carece totalmente de este importante componente biológico y los que se logren establecer sobre canales de llamada y drenes se respetaran.
	Suelo	Sellado del suelo en las etapas constructivas del proyecto con la afectación de 367.00 m^2 que soporta las infraestructuras de piso de concreto como compuertas de entrada y salida, carcamo de bombeo, bodegas, campamento y fosa séptica. Posible grado de erosión por viento y agua al dejar expuesto sin agua el espejo de agua de la granja, bordos y caminos durante la etapa de secado, afectación del drenaje vertical en sitios con construccion de concreto.

Preparación de los estanques, reservorio, bordos y canales de salida	Flora	No existe agente de cambio ya que el polígono del proyecto carece totalmente de este importante componente biológico y los que se logren establecer sobre canales de llamada y drenes se respetaran.
	Suelo	Sellado del suelo en las etapas constructivas del proyecto con la afectación de 367.00 m^2 que soporta las infraestructuras de piso de concreto como compuertas de entrada y salida, carcamo de bombeo, bodegas, campamento y fosa séptica. Posible grado de erosión por viento y agua al dejar expuesto sin agua el espejo de agua de la granja, bordos y caminos durante la etapa de secado, afectación del drenaje vertical en sitios con construccion de concreto.

Preparación de los estanques, reservorio, bordos y canales de salida	Flora	No existe agente de cambio ya que el polígono del proyecto carece totalmente de este importante componente biológico y los que se logren establecer sobre canales de llamada y drenes se respetaran.
	Suelo	Sellado del suelo en las etapas constructivas del proyecto con la afectación de 367.00 m^2 que soporta las infraestructuras de piso de concreto como compuertas de entrada y salida, carcamo de bombeo, bodegas, campamento y fosa séptica. Posible grado de erosión por viento y agua al dejar expuesto sin agua el espejo de agua de la granja, bordos y caminos durante la etapa de secado, afectación del drenaje vertical en sitios con construccion de concreto.

Preparación de los estanques, reservorio, bordos y canales de salida	Flora	No existe agente de cambio ya que el polígono del proyecto carece totalmente de este importante componente biológico y los que se logren establecer sobre canales de llamada y drenes se respetaran.
	Suelo	Sellado del suelo en las etapas constructivas del proyecto con la afectación de 367.00 m^2 que soporta las infraestructuras de piso de concreto como compuertas de entrada y salida, carcamo de bombeo, bodegas, campamento y fosa séptica. Posible grado de erosión por viento y agua al dejar expuesto sin agua el espejo de agua de la granja, bordos y caminos durante la etapa de secado, afectación del drenaje vertical en sitios con construccion de concreto.

Preparación de los estanques, reservorio, bordos y canales de salida	Flora	No existe agente de cambio ya que el polígono del proyecto carece totalmente de este importante componente biológico y los que se logren establecer sobre canales de llamada y drenes se respetaran.
	Suelo	Sellado del suelo en las etapas constructivas del proyecto con la afectación de 367.00 m^2 que soporta las infraestructuras de piso de concreto como compuertas de entrada y salida, carcamo de bombeo, bodegas, campamento y fosa séptica. Posible grado de erosión por viento y agua al dejar expuesto sin agua el espejo de agua de la granja, bordos y caminos durante la etapa de secado, afectación del drenaje vertical en sitios con construccion de concreto.

Preparación de los estanques, reservorio, bordos y canales de salida	Flora	No existe agente de cambio ya que el polígono del proyecto carece totalmente de este importante componente biológico y los que se logren establecer sobre canales de llamada y drenes se respetaran.
	Suelo	Sellado del suelo en las etapas constructivas del proyecto con la afectación de 367.00 m^2 que soporta las infraestructuras de piso de concreto como compuertas de entrada y salida, carcamo de bombeo, bodegas, campamento y fosa séptica. Posible grado de erosión por viento y agua al dejar expuesto sin agua el espejo de agua de la granja, bordos y caminos durante la etapa de secado, afectación del drenaje vertical en sitios con construccion de concreto.

Preparación de los estanques, reservorio, bordos y canales de salida	Flora	No existe agente de cambio ya que el polígono del proyecto carece totalmente de este importante componente biológico y los que se logren establecer sobre canales de llamada y drenes se respetaran.
	Suelo	Sellado del suelo en las etapas constructivas del proyecto con la afectación de 367.00 m^2 que soporta las infraestructuras de piso de concreto como compuertas de entrada y salida, carcamo de bombeo, bodegas, campamento y fosa séptica. Posible grado de erosión por viento y agua al dejar expuesto sin agua el espejo de agua de la granja, bordos y caminos durante la etapa de secado, afectación del drenaje vertical en sitios con construccion de concreto.

Preparación de los estanques, reservorio, bordos y canales de salida	Flora	No existe agente de cambio ya que el polígono del proyecto carece totalmente de este importante componente biológico y los que se logren establecer sobre canales de llamada y drenes se respetaran.
	Suelo	Sellado del suelo en las etapas constructivas del proyecto con la afectación de 367.00 m^2 que soporta las infraestructuras de piso de concreto como compuertas de entrada y salida, carcamo de bombeo, bodegas, campamento y fosa séptica. Posible grado de erosión por viento y agua al dejar expuesto sin agua el espejo de agua de la granja, bordos y caminos durante la etapa de secado, afectación del drenaje vertical en sitios con construccion de concreto.

Preparación de los estanques, reservorio, bordos y canales de salida	Flora	No existe agente de cambio ya que el polígono del proyecto carece totalmente de este importante componente biológico y los que se logren establecer sobre canales de llamada y drenes se respetaran.
	Suelo	Sellado del suelo en las etapas constructivas del proyecto con la afectación de 367.00 m^2 que soporta las infraestructuras de piso de concreto como compuertas de entrada y salida, carcamo de bombeo, bodegas, campamento y fosa séptica. Posible grado de erosión por viento y agua al dejar expuesto sin agua el espejo de agua de la granja, bordos y caminos durante la etapa de secado, afectación del drenaje vertical en sitios con construccion de concreto.

Preparación de los estanques, reservorio, bordos y canales de salida	Flora	No existe agente de cambio ya que el polígono del proyecto carece totalmente de este importante componente biológico y los que se logren establecer sobre canales de llamada y drenes se respetaran.
	Suelo	Sellado del suelo en las etapas constructivas del proyecto con la afectación de 367.00 m^2 que soporta las infraestructuras de piso de concreto como compuertas de entrada y salida, carcamo de bombeo, bodegas, campamento y fosa séptica. Posible grado de erosión por viento y agua al dejar expuesto sin agua el espejo de agua de la granja, bordos y caminos durante la etapa de secado, afectación del drenaje vertical en sitios con construccion de concreto.

Preparación de los estanques, reservorio, bordos y canales de salida	Flora	No existe agente de cambio ya que el polígono del proyecto carece totalmente de este importante componente biológico y los que se logren establecer sobre canales de llamada y drenes se respetaran.
	Suelo	Sellado del suelo en las etapas constructivas del proyecto con la afectación de 367.00 m^2 que soporta las infraestructuras de piso de concreto como compuertas de entrada y salida, carcamo de bombeo, bodegas, campamento y fosa séptica. Posible grado de erosión por viento y agua al dejar expuesto sin agua el espejo de agua de la granja, bordos y caminos durante la etapa de secado, afectación del drenaje vertical en sitios con construccion de concreto.

Preparación de los estanques, reservorio, bordos y canales de salida	Flora	No existe agente de cambio ya que el polígono del proyecto carece totalmente de este importante componente biológico y los que se logren establecer sobre canales de llamada y drenes se respetaran.
	Suelo	Sellado del suelo en las etapas constructivas del proyecto con la afectación de 367.00 m^2 que soporta las infraestructuras de piso de concreto como compuertas de entrada y salida, carcamo de bombeo, bodegas, campamento y fosa séptica. Posible grado de erosión por viento y agua al dejar expuesto sin agua el espejo de agua de la granja, bordos y caminos durante la etapa de secado, afectación del drenaje vertical en sitios con construccion de concreto.

Preparación de los estanques, reservorio, bordos y canales de salida	Flora	No existe agente de cambio ya que el polígono del proyecto carece totalmente de este importante componente biológico y los que se logren establecer sobre canales de llamada y drenes se respetaran.
	Suelo	Sellado del suelo en las etapas constructivas del proyecto con la afectación de 367.00 m^2 que soporta las infraestructuras de piso de concreto como compuertas de entrada y salida, carcamo de bombeo, bodegas, campamento y fosa séptica. Posible grado de erosión por viento y agua al dejar expuesto sin agua el espejo de agua de la granja, bordos y caminos durante la etapa de secado, afectación del drenaje vertical en sitios con construccion de concreto.

Preparación de los estanques, reservorio, bordos y canales de salida	Flora	No existe agente de cambio ya que el polígono del proyecto carece totalmente de este importante componente biológico y los que se logren establecer sobre canales de llamada y drenes se respetaran.
	Suelo	Sellado del suelo en las etapas constructivas del proyecto con la afectación de 367.00 m^2 que soporta las infraestructuras de piso de concreto como compuertas de entrada y salida, carcamo de bombeo, bodegas, campamento y fosa séptica. Posible grado de erosión por viento y agua al dejar expuesto sin agua el espejo de agua de la granja, bordos y caminos durante la etapa de secado, afectación del drenaje vertical en sitios con construccion de concreto.

Preparación de los estanques, reservorio, bordos y canales de salida	Flora	No existe agente de cambio ya que el polígono del proyecto carece totalmente de este importante componente biológico y los que se logren establecer sobre canales de llamada y drenes se respetaran.
	Suelo	Sellado del suelo en las etapas constructivas del proyecto con la afectación de 367.00 m^2 que soporta las infraestructuras de piso de concreto como compuertas de entrada y salida, carcamo de bombeo, bodegas, campamento y fosa séptica. Posible grado de erosión por viento y agua al dejar expuesto sin agua el espejo de agua de la granja, bordos y caminos durante la etapa de secado, afectación del drenaje vertical en sitios con construccion de concreto.

Preparación de los estanques, reservorio, bordos y canales de salida	Flora	No existe agente de cambio ya que el polígono del proyecto carece totalmente de este importante componente biológico y los que se logren establecer sobre canales de llamada y drenes se respetaran.
	Suelo	Sellado del suelo en las etapas constructivas del proyecto con la afectación de 367.00 m^2 que soporta las infraestructuras de piso de concreto como compuertas de entrada y salida, carcamo de bombeo, bodegas, campamento y fosa séptica. Posible grado de erosión por viento y agua al dejar expuesto sin agua el espejo de agua de la granja, bordos y caminos durante la etapa de secado, afectación del drenaje vertical en sitios con construccion de concreto.

Preparación de los estanques, reservorio, bordos y canales de salida	Flora	No existe agente de cambio ya que el polígono del proyecto carece totalmente de este importante componente biológico y los que se logren establecer sobre canales de llamada y drenes se respetaran.
	Suelo	Sellado del suelo en las etapas constructivas del proyecto con la afectación de 367.00 m^2 que soporta las infraestructuras de piso de concreto como compuertas de entrada y salida, carcamo de bombeo, bodegas, campamento y fosa séptica. Posible grado de erosión por viento y agua al dejar expuesto sin agua el espejo de agua de la granja, bordos y caminos durante la etapa de secado, afectación del drenaje vertical en sitios con construccion de concreto.

Preparación de los estanques, reservorio, bordos y canales de salida	Flora	No existe agente de cambio ya que el polígono del proyecto carece totalmente de este importante componente biológico y los que se logren establecer sobre canales de llamada y drenes se respetaran.
	Suelo	Sellado del suelo en las etapas constructivas del proyecto con la afectación de 367.00 m^2 que soporta las infraestructuras de piso de concreto como compuertas de entrada y salida, carcamo de bombeo, bodegas, campamento y fosa séptica. Posible grado de erosión por viento y agua al dejar expuesto sin agua el espejo de agua de la granja, bordos y caminos durante la etapa de secado, afectación del drenaje vertical en sitios con construccion de concreto.

Preparación de los estanques, reservorio, bordos y canales de salida	Flora	No existe agente de cambio ya que el polígono del proyecto carece totalmente de este importante componente biológico y los que se logren establecer sobre canales de llamada y drenes se respetaran.
	Suelo	Sellado del suelo en las etapas constructivas del proyecto con la afectación de 367.00 m^2 que soporta las infraestructuras de piso de concreto como compuertas de entrada y salida, carcamo de bombeo, bodegas, campamento y fosa séptica. Posible grado de erosión por viento y agua al dejar expuesto sin agua el espejo de agua de la granja, bordos y caminos durante la etapa de secado, afectación del drenaje vertical en sitios con construccion de concreto.

Preparación de los estanques, reservorio, bordos y canales de salida	Flora	No existe agente de cambio ya que el polígono del proyecto carece totalmente de este importante componente biológico y los que se logren establecer sobre canales de llamada y drenes se respetaran.
	Suelo	Sellado del suelo en las etapas constructivas del proyecto con la afectación de 367.00 m^2 que soporta las infraestructuras de piso de concreto como compuertas de entrada y salida, carcamo de bombeo, bodegas, campamento y fosa séptica. Posible grado de erosión por viento y agua al dejar expuesto sin agua el espejo de agua de la granja, bordos y caminos durante la etapa de secado, afectación del drenaje vertical en sitios con construccion de concreto.

Preparación de los estanques, reservorio, bordos y canales de salida	Flora	No existe agente de cambio ya que el polígono del proyecto carece totalmente de este importante componente biológico y los que se logren establecer sobre canales de llamada y drenes se respetaran.
	Suelo	Sellado del suelo en las etapas constructivas del proyecto con la afectación de 367.00 m^2 que soporta las infraestructuras de piso de concreto como compuertas de entrada y salida, carcamo de bombeo, bodegas, campamento y fosa séptica. Posible grado de erosión por viento y agua al dejar expuesto sin agua el espejo de agua de la granja, bordos y caminos durante la etapa de secado, afectación del drenaje vertical en sitios con construccion de concreto.

Preparación de los estanques, reservorio, bordos y canales de salida	Flora	No existe agente de cambio ya que el polígono del proyecto carece totalmente de este importante componente biológico y los que se logren establecer sobre canales de llamada y drenes se respetaran.
	Suelo	Sellado del suelo en las etapas constructivas del proyecto con la afectación de 367.00 m^2 que soporta las infraestructuras de piso de concreto como compuertas de entrada y salida, carcamo de bombeo, bodegas, campamento y fosa séptica. Posible grado de erosión por viento y agua al dejar expuesto sin agua el espejo de agua de la granja, bordos y caminos durante la etapa de secado, afectación del drenaje vertical en sitios con construccion de concreto.

Preparación de los estanques, reservorio, bordos y canales de salida	Flora	No existe agente de cambio ya que el polígono del proyecto carece totalmente de este importante componente biológico y los que se logren establecer sobre canales de llamada y drenes se respetaran.
	Suelo	Sellado del suelo en las etapas constructivas del proyecto con la afectación de 367.00 m^2 que soporta las infraestructuras de piso de concreto como compuertas de entrada y salida, carcamo de bombeo, bodegas, campamento y fosa séptica. Posible grado de erosión por viento y agua al dejar expuesto sin agua el espejo de agua de la granja, bordos y caminos durante la etapa de secado, afectación del drenaje vertical en sitios con construccion de concreto.

Preparación de los estanques, reservorio, bordos y canales de salida	Flora	No existe agente de cambio ya que el polígono del proyecto carece totalmente de este importante componente biológico y los que se logren establecer sobre canales de llamada y drenes se respetaran.
	Suelo	Sellado del suelo en las etapas constructivas del proyecto con la afectación de 367.00 m^2 que soporta las infraestructuras de piso de concreto como compuertas de entrada y salida, carcamo de bombeo, bodegas, campamento y fosa séptica. Posible grado de erosión por viento y agua al dejar expuesto sin agua el espejo de agua de la granja, bordos y caminos durante la etapa de secado, afectación del drenaje vertical en sitios con construccion de concreto.

Preparación de los estanques, reservorio, bordos y canales de salida	Flora	No existe agente de cambio ya que el polígono del proyecto carece totalmente de este importante componente biológico y los que se logren establecer sobre canales de llamada y drenes se respetaran.
	Suelo	Sellado del suelo en las etapas constructivas del proyecto con la afectación de 367.00 m^2 que soporta las infraestructuras de piso de concreto como compuertas de entrada y salida, carcamo de bombeo, bodegas, campamento y fosa séptica. Posible grado de erosión por viento y agua al dejar expuesto sin agua el espejo de agua de la granja, bordos y caminos durante la etapa de secado, afectación del drenaje vertical en sitios con construccion de concreto.

Preparación de los estanques, reservorio, bordos y canales de salida	Flora	No existe agente de cambio ya que el polígono del proyecto carece totalmente de este importante componente biológico y los que se logren establecer sobre canales de llamada y drenes se respetaran.
	Suelo	Sellado del suelo en las etapas constructivas del proyecto con la afectación de 367.00 m^2 que soporta las infraestructuras de piso de concreto como compuertas de entrada y salida, carcamo de bombeo, bodegas, campamento y fosa séptica. Posible grado de erosión por viento y agua al dejar expuesto sin agua el espejo de agua de la granja, bordos y caminos durante la etapa de secado, afectación del drenaje vertical en sitios con construccion de concreto.

Preparación de los estanques, reservorio, bordos y canales de salida	Flora	No existe agente de cambio ya que el polígono del proyecto carece totalmente de este importante componente biológico y los que se logren establecer sobre canales de llamada y drenes se respetaran.
	Suelo	Sellado del suelo en las etapas constructivas del proyecto con la afectación de 367.00 m^2 que soporta las infraestructuras de piso de concreto como compuertas de entrada y salida, carcamo de bombeo, bodegas, campamento y fosa séptica. Posible grado de erosión por viento y agua al dejar expuesto sin agua el espejo de agua de la granja, bordos y caminos durante la etapa de secado, afectación del drenaje vertical en sitios con construccion de concreto.

Preparación de los estanques, reservorio, bordos y canales de salida	Flora	No existe agente de cambio ya que el polígono del proyecto carece totalmente de este importante componente biológico y los que se logren establecer sobre canales de llamada y drenes se respetaran.
	Suelo	Sellado del suelo en las etapas constructivas del proyecto con la afectación de 367.00 m^2 que soporta las infraestructuras de piso de concreto como compuertas de entrada y salida, carcamo de bombeo, bodegas, campamento y fosa séptica. Posible grado de erosión por viento y agua al dejar expuesto sin agua el espejo de agua de la granja, bordos y caminos durante la etapa de secado, afectación del drenaje vertical en sitios con construccion de concreto.

Preparación de los estanques, reservorio, bordos y canales de salida	Flora	No existe agente de cambio ya que el polígono del proyecto carece totalmente de este importante componente biológico y los que se logren establecer sobre canales de llamada y drenes se respetaran.
	Suelo	Sellado del suelo en las etapas constructivas del proyecto con la afectación de 367.00 m^2 que soporta las infraestructuras de piso de concreto como compuertas de entrada y salida, carcamo de bombeo, bodegas, campamento y fosa séptica. Posible grado de erosión por viento y agua al dejar expuesto sin agua el espejo de agua de la granja, bordos y caminos durante la etapa de secado, afectación del drenaje vertical en sitios con construccion de concreto.

Preparación de los estanques, reservorio, bordos y canales de salida	Flora	No existe agente de cambio ya que el polígono del proyecto carece totalmente de este importante componente biológico y los que se logren establecer sobre canales de llamada y drenes se respetaran.
	Suelo	Sellado del suelo en las etapas constructivas del proyecto con la afectación de 367.00 m^2 que soporta las infraestructuras de piso de concreto como compuertas de entrada y salida, carcamo de bombeo, bodegas, campamento y fosa séptica. Posible grado de erosión por viento y agua al dejar expuesto sin agua el espejo de agua de la granja, bordos y caminos durante la etapa de secado, afectación del drenaje vertical en sitios con construccion de concreto.

Preparación de los estanques, reservorio, bordos y canales de salida	Flora	No existe agente de cambio ya que el polígono del proyecto carece totalmente de este importante componente biológico y los que se logren establecer sobre canales de llamada y drenes se respetaran.
	Suelo	Sellado del suelo en las etapas constructivas del proyecto con la afectación de 367.00 m^2 que soporta las infraestructuras de piso de concreto como compuertas de entrada y salida, carcamo de bombeo, bodegas, campamento y fosa séptica. Posible grado de erosión por viento y agua al dejar expuesto sin agua el espejo de agua de la granja, bordos y caminos durante la etapa de secado, afectación del drenaje vertical en sitios con construccion de concreto.

Preparación de los estanques, reservorio, bordos y canales de salida	Flora	No existe agente de cambio ya que el polígono del proyecto carece totalmente de este importante componente biológico y los que se logren establecer sobre canales de llamada y drenes se respetaran.
	Suelo	Sellado del suelo en las etapas constructivas del proyecto con la afectación de 367.00 m^2 que soporta las infraestructuras de piso de concreto como compuertas de entrada y salida, carcamo de bombeo, bodegas, campamento y fosa séptica. Posible grado de erosión por viento y agua al dejar expuesto sin agua el espejo de agua de la granja, bordos y caminos durante la etapa de secado, afectación del drenaje vertical en sitios con construccion de concreto.

Preparación de los estanques, reservorio, bordos y canales de salida	Flora	No existe agente de cambio ya que el polígono del proyecto carece totalmente de este importante componente biológico y los que se logren establecer sobre canales de llamada y drenes se respetaran.
	Suelo	Sellado del suelo en las etapas constructivas del proyecto con la afectación de 367.00 m^2 que soporta las infraestructuras de piso de concreto como compuertas de entrada y salida, carcamo de bombeo, bodegas, campamento y fosa séptica. Posible grado de erosión por viento y agua al dejar expuesto sin agua el espejo de agua de la granja, bordos y caminos durante la etapa de secado, afectación del drenaje vertical en sitios con construccion de concreto.

Preparación de los estanques, reservorio, bordos y canales de salida	Flora	No existe agente de cambio ya que el polígono del proyecto carece totalmente de este importante componente biológico y los que se logren establecer sobre canales de llamada y drenes se respetaran.
	Suelo	Sellado del suelo en las etapas constructivas del proyecto con la afectación de 367.00 m^2 que soporta las infraestructuras de piso de concreto como compuertas de entrada y salida, carcamo de bombeo, bodegas, campamento y fosa séptica. Posible grado de erosión por viento y agua al dejar expuesto sin agua el espejo de agua de la granja, bordos y caminos durante la etapa de secado, afectación del drenaje vertical en sitios con construccion de concreto.

Preparación de los estanques, reservorio, bordos y canales de salida	Flora	No existe agente de cambio ya que el polígono del proyecto carece totalmente de este importante componente biológico y los que se logren establecer sobre canales de llamada y drenes se respetaran.
	Suelo	Sellado del suelo en las etapas constructivas del proyecto con la afectación de 367.00 m^2 que soporta las infraestructuras de piso de concreto como compuertas de entrada y salida, carcamo de bombeo, bodegas, campamento y fosa séptica. Posible grado de erosión por viento y agua al dejar expuesto sin agua el espejo de agua de la granja, bordos y caminos durante la etapa de secado, afectación del drenaje vertical en sitios con construccion de concreto.

Preparación de los estanques, reservorio, bordos y canales de salida	Flora	No existe agente de cambio ya que el polígono del proyecto carece totalmente de este importante componente biológico y los que se logren establecer sobre canales de llamada y drenes se respetaran.
	Suelo	Sellado del suelo en las etapas constructivas del proyecto con la afectación de 367.00 m^2 que soporta las infraestructuras de piso de concreto como compuertas de entrada y salida, carcamo de bombeo, bodegas, campamento y fosa séptica. Posible grado de erosión por viento y agua al dejar expuesto sin agua el espejo de agua de la granja, bordos y caminos durante la etapa de secado, afectación del drenaje vertical en sitios con construccion de concreto.

Preparación de los estanques, reservorio, bordos y canales de salida	Flora	No existe agente de cambio ya que el polígono del proyecto carece totalmente de este importante componente biológico y los que se logren establecer sobre canales de llamada y drenes se respetaran.
	Suelo	Sellado del suelo en las etapas constructivas del proyecto con la afectación de 367.00 m^2 que soporta las infraestructuras de piso de concreto como compuertas de entrada y salida, carcamo de bombeo, bodegas, campamento y fosa séptica. Posible grado de erosión por viento y agua al dejar expuesto sin agua el espejo de agua de la granja, bordos y caminos durante la etapa de secado, afectación del drenaje vertical en sitios con construccion de concreto.

Preparación de los estanques, reservorio, bordos y canales de salida	Flora	No existe agente de cambio ya que el polígono del proyecto carece totalmente de este importante componente biológico y los que se logren establecer sobre canales de llamada y drenes se respetaran.
	Suelo	Sellado del suelo en las etapas constructivas del proyecto con la afectación de 367.00 m^2 que soporta las infraestructuras de piso de concreto como compuertas de entrada y salida, carcamo de bombeo, bodegas, campamento y fosa séptica. Posible grado de erosión por viento y agua al dejar expuesto sin agua el espejo de agua de la granja, bordos y caminos durante la etapa de secado, afectación del drenaje vertical en sitios con construccion de concreto.

Preparación de los estanques, reservorio, bordos y canales de salida	Flora	No existe agente de cambio ya que el polígono del proyecto carece totalmente de este importante componente biológico y los que se logren establecer sobre canales de llamada y drenes se respetaran.
	Suelo	Sellado del suelo en las etapas constructivas del proyecto con la afectación de 367.00 m^2 que soporta las infraestructuras de piso de concreto como compuertas de entrada y salida, carcamo de bombeo, bodegas, campamento y fosa séptica. Posible grado de erosión por viento y agua al dejar expuesto sin agua el espejo de agua de la granja, bordos y caminos durante la etapa de secado, afectación del drenaje vertical en sitios con construccion de concreto.

Preparación de los estanques, reservorio, bordos y canales de salida	Flora	No existe agente de cambio ya que el polígono del proyecto carece totalmente de este importante componente biológico y los que se logren establecer sobre canales de llamada y drenes se respetaran.
	Suelo	Sellado del suelo en las etapas constructivas del proyecto con la afectación de 367.00 m^2 que soporta las infraestructuras de piso de concreto como compuertas de entrada y salida, carcamo de bombeo, bodegas, campamento y fosa séptica. Posible grado de erosión por viento y agua al dejar expuesto sin agua el espejo de agua de la granja, bordos y caminos durante la etapa de secado, afectación del drenaje vertical en sitios con construccion de concreto.

Preparación de los estanques, reservorio, bordos y canales de salida	Flora	No existe agente de cambio ya que el polígono del proyecto carece totalmente de este importante componente biológico y los que se logren establecer sobre canales de llamada y drenes se respetaran.
	Suelo	Sellado del suelo en las etapas constructivas del proyecto con la afectación de 367.00 m^2 que soporta las infraestructuras de piso de concreto como compuertas de entrada y salida, carcamo de bombeo, bodegas, campamento y fosa séptica. Posible grado de erosión por viento y agua al dejar expuesto sin agua el espejo de agua de la granja, bordos y caminos durante la etapa de secado, afectación del drenaje vertical en sitios con construccion de concreto.

Preparación de los estanques, reservorio, bordos y canales de salida	Flora	No existe agente de cambio ya que el polígono del proyecto carece totalmente de este importante componente biológico y los que se logren establecer sobre canales de llamada y drenes se respetaran.
	Suelo	Sellado del suelo en las etapas constructivas del proyecto con la afectación de 367.00 m^2 que soporta las infraestructuras de piso de concreto como compuertas de entrada y salida, carcamo de bombeo, bodegas, campamento y fosa séptica. Posible grado de erosión por viento y agua al dejar expuesto sin agua el espejo de agua de la granja, bordos y caminos durante la etapa de secado, afectación del drenaje vertical en sitios con construccion de concreto.

Preparación de los estanques, reservorio, bordos y canales de salida	Flora	No existe agente de cambio ya que el polígono del proyecto carece totalmente de este importante componente biológico y los que se logren establecer sobre canales de llamada y drenes se respetaran.
	Suelo	Sellado del suelo en las etapas constructivas del proyecto con la afectación de 367.00 m^2 que soporta las infraestructuras de piso de concreto como compuertas de entrada y salida, carcamo de bombeo, bodegas, campamento y fosa séptica. Posible grado de erosión por viento y agua al dejar expuesto sin agua el espejo de agua de la granja, bordos y caminos durante la etapa de secado, afectación del drenaje vertical en sitios con construccion de concreto.

Preparación de los estanques, reservorio, bordos y canales de salida	Flora	No existe agente de cambio ya que el polígono del proyecto carece totalmente de este importante componente biológico y los que se logren establecer sobre canales de llamada y drenes se respetaran.
	Suelo	Sellado del suelo en las etapas constructivas del proyecto con la afectación de 367.00 m^2 que soporta las infraestructuras de piso de concreto como compuertas de entrada y salida, carcamo de bombeo, bodegas, campamento y fosa séptica. Posible grado de erosión por viento y agua al dejar expuesto sin agua el espejo de agua de la granja, bordos y caminos durante la etapa de secado, afectación del drenaje vertical en sitios con construccion de concreto.

Preparación de los estanques, reservorio, bordos y canales de salida	Flora	No existe agente de cambio ya que el polígono del proyecto carece totalmente de este importante componente biológico y los que se logren establecer sobre canales de llamada y drenes se respetaran.
	Suelo	Sellado del suelo en las etapas constructivas del proyecto con la afectación de 367.00 m^2 que soporta las infraestructuras de piso de concreto como compuertas de entrada y salida, carcamo de bombeo, bodegas, campamento y fosa séptica. Posible grado de erosión por viento y agua al dejar expuesto sin agua el espejo de agua de la granja, bordos y caminos durante la etapa de secado, afectación del drenaje vertical en sitios con construccion de concreto.

Preparación de los estanques, reservorio, bordos y canales de salida	Flora	No existe agente de cambio ya que el polígono del proyecto carece totalmente de este importante componente biológico y los que se logren establecer sobre canales de llamada y drenes se respetaran.
	Suelo	Sellado del suelo en las etapas constructivas del proyecto con la afectación de 367.00 m^2 que soporta las infraestructuras de piso de concreto como compuertas de entrada y salida, carcamo de bombeo, bodegas, campamento y fosa séptica. Posible grado de erosión por viento y agua al dejar expuesto sin agua el espejo de agua de la granja, bordos y caminos durante la etapa de secado, afectación del drenaje vertical en sitios con construccion de concreto.

Preparación de los estanques, reservorio, bordos y canales de salida	Flora	No existe agente de cambio ya que el polígono del proyecto carece totalmente de este importante componente biológico y los que se logren establecer sobre canales de llamada y drenes se respetaran.
	Suelo	Sellado del suelo en las etapas constructivas del proyecto con la afectación de 367.00 m^2 que soporta las infraestructuras de piso de concreto como compuertas de entrada y salida, carcamo de bombeo, bodegas, campamento y fosa séptica. Posible grado de erosión por viento y agua al dejar expuesto sin agua el espejo de agua de la granja, bordos y caminos durante la etapa de secado, afectación del drenaje vertical en sitios con construccion de concreto.

Preparación de los estanques, reservorio, bordos y canales de salida	Flora	No existe agente de cambio ya que el polígono del proyecto carece totalmente de este importante componente biológico y los que se logren establecer sobre canales de llamada y drenes se respetaran.
	Suelo	Sellado del suelo en las etapas constructivas del proyecto con la afectación de 367.00 m^2 que soporta las infraestructuras de piso de concreto como compuertas de entrada y salida, carcamo de bombeo, bodegas, campamento y fosa séptica. Posible grado de erosión por viento y agua al dejar expuesto sin agua el espejo de agua de la granja, bordos y caminos durante la etapa de secado, afectación del drenaje vertical en sitios con construccion de concreto.

Preparación de los estanques, reservorio, bordos y canales de salida	Flora	No existe agente de cambio ya que el polígono del proyecto carece totalmente de este importante componente biológico y los que se logren establecer sobre canales de llamada y drenes se respetaran.
	Suelo	Sellado del suelo en las etapas constructivas del proyecto con la afectación de 367.00 m^2 que soporta las infraestructuras de piso de concreto como compuertas de entrada y salida, carcamo de bombeo, bodegas, campamento y fosa séptica. Posible grado de erosión por viento y agua al dejar expuesto sin agua el espejo de agua de la granja, bordos y caminos durante la etapa de secado, afectación del drenaje vertical en sitios con construccion de concreto.

Preparación de los estanques, reservorio, bordos y canales de salida	Flora	No existe agente de cambio ya que el polígono del proyecto carece totalmente de este importante componente biológico y los que se logren establecer sobre canales de llamada y drenes se respetaran.
	Suelo	Sellado del suelo en las etapas constructivas del proyecto con la afectación de 367.00 m^2 que soporta las infraestructuras de piso de concreto como compuertas de entrada y salida, carcamo de bombeo, bodegas, campamento y fosa séptica. Posible grado de erosión por viento y agua al dejar expuesto sin agua el espejo de agua de la granja, bordos y caminos durante la etapa de secado, afectación del drenaje vertical en sitios con construccion de concreto.

Preparación de los estanques, reservorio, bordos y canales de salida	Flora	No existe agente de cambio ya que el polígono del proyecto carece totalmente de este importante componente biológico y los que se logren establecer sobre canales de llamada y drenes se respetaran.
	Suelo	Sellado del suelo en las etapas constructivas del proyecto con la afectación de 367.00 m^2 que soporta las infraestructuras de piso de concreto como compuertas de entrada y salida, carcamo de bombeo, bodegas, campamento y fosa séptica. Posible grado de erosión por viento y agua al dejar expuesto sin agua el espejo de agua de la granja, bordos y caminos durante la etapa de secado, afectación del drenaje vertical en sitios con construccion de concreto.

Preparación de los estanques, reservorio, bordos y canales de salida	Flora	No existe agente de cambio ya que el polígono del proyecto carece totalmente de este importante componente biológico y los que se logren establecer sobre canales de llamada y drenes se respetaran.
	Suelo	Sellado del suelo en las etapas constructivas del proyecto con la afectación de 367.00 m^2 que soporta las infraestructuras de piso de concreto como compuertas de entrada y salida, carcamo de bombeo, bodegas, campamento y fosa séptica. Posible grado de erosión por viento y agua al dejar expuesto sin agua el espejo de agua de la granja, bordos y caminos durante la etapa de secado, afectación del drenaje vertical en sitios con construccion de concreto.

Preparación de los estanques, reservorio, bordos y canales de salida	Flora	No existe agente de cambio ya que el polígono del proyecto carece totalmente de este importante componente biológico y los que se logren establecer sobre canales de llamada y drenes se respetaran.
	Suelo	Sellado del suelo en las etapas constructivas del proyecto con la afectación de 367.00 m^2 que soporta las infraestructuras de piso de concreto como compuertas de entrada y salida, carcamo de bombeo, bodegas, campamento y fosa séptica. Posible grado de erosión por viento y agua al dejar expuesto sin agua el espejo de agua de la granja, bordos y caminos durante la etapa de secado, afectación del drenaje vertical en sitios con construccion de concreto.

Preparación de los estanques, reservorio, bordos y canales de salida	Flora	No existe agente de cambio ya que el polígono del proyecto carece totalmente de este importante componente biológico y los que se logren establecer sobre canales de llamada y drenes se respetaran.
	Suelo	Sellado del suelo en las etapas constructivas del proyecto con la afectación de 367.00 m^2 que soporta las infraestructuras de piso de concreto como compuertas de entrada y salida, carcamo de bombeo, bodegas, campamento y fosa séptica. Posible grado de erosión por viento y agua al dejar expuesto sin agua el espejo de agua de la granja, bordos y caminos durante la etapa de secado, afectación del drenaje vertical en sitios con construccion de concreto.

Preparación de los estanques, reservorio, bordos y canales de salida	Flora	No existe agente de cambio ya que el polígono del proyecto carece totalmente de este importante componente biológico y los que se logren establecer sobre canales de llamada y drenes se respetaran.
	Suelo	Sellado del suelo en las etapas constructivas del proyecto con la afectación de 367.00 m^2 que soporta las infraestructuras de piso de concreto como compuertas de entrada y salida, carcamo de bombeo, bodegas, campamento y fosa séptica. Posible grado de erosión por viento y agua al dejar expuesto sin agua el espejo de agua de la granja, bordos y caminos durante la etapa de secado, afectación del drenaje vertical en sitios con construccion de concreto.

Preparación de los estanques, reservorio, bordos y canales de salida	Flora	No existe agente de cambio ya que el polígono del proyecto carece totalmente de este importante componente biológico y los que se logren establecer sobre canales de llamada y drenes se respetaran.
	Suelo	Sellado del suelo en las etapas constructivas del proyecto con la afectación de 367.00 m^2 que soporta las infraestructuras de piso de concreto como compuertas de entrada y salida, carcamo de bombeo, bodegas, campamento y fosa séptica. Posible grado de erosión por viento y agua al dejar expuesto sin agua el espejo de agua de la granja, bordos y caminos durante la etapa de secado, afectación del drenaje vertical en sitios con construccion de concreto.

Preparación de los estanques, reservorio, bordos y canales de salida	Flora	No existe agente de cambio ya que el polígono del proyecto carece totalmente de este importante componente biológico y los que se logren establecer sobre canales de llamada y drenes se respetaran.
	Suelo	Sellado del suelo en las etapas constructivas del proyecto con la afectación de 367.00 m^2 que soporta las infraestructuras de piso de concreto como compuertas de entrada y salida, carcamo de bombeo, bodegas, campamento y fosa séptica. Posible grado de erosión por viento y agua al dejar expuesto sin agua el espejo de agua de la granja, bordos y caminos durante la etapa de secado, afectación del drenaje vertical en sitios con construccion de concreto.

Preparación de los estanques, reservorio, bordos y canales de salida	Flora	No existe agente de cambio ya que el polígono del proyecto carece totalmente de este importante componente biológico y los que se logren establecer sobre canales de llamada y drenes se respetaran.
	Suelo	Sellado del suelo en las etapas constructivas del proyecto con la afectación de 367.00 m^2 que soporta las infraestructuras de piso de concreto como compuertas de entrada y salida, carcamo de bombeo, bodegas, campamento y fosa séptica. Posible grado de erosión por viento y agua al dejar expuesto sin agua el espejo de agua de la granja, bordos y caminos durante la etapa de secado, afectación del drenaje vertical en sitios con construccion de concreto.

Preparación de los estanques, reservorio, bordos y canales de salida	Flora	No existe agente de cambio ya que el polígono del proyecto carece totalmente de este importante componente biológico y los que se logren establecer sobre canales de llamada y drenes se respetaran.
	Suelo	Sellado del suelo en las etapas constructivas del proyecto con la afectación de 367.00 m^2 que soporta las infraestructuras de piso de concreto como compuertas de entrada y salida, carcamo de bombeo, bodegas, campamento y fosa séptica. Posible grado de erosión por viento y agua al dejar expuesto sin agua el espejo de agua de la granja, bordos y caminos durante la etapa de secado, afectación del drenaje vertical en sitios con construccion de concreto.

Preparación de los estanques, reservorio, bordos y canales de salida	Flora	No existe agente de cambio ya que el polígono del proyecto carece totalmente de este importante componente biológico y los que se logren establecer sobre canales de llamada y drenes se respetaran.
	Suelo	Sellado del suelo en las etapas constructivas del proyecto con la afectación de 367.00 m^2 que soporta las infraestructuras de piso de concreto como compuertas de entrada y salida, carcamo de bombeo, bodegas, campamento y fosa séptica. Posible grado de erosión por viento y agua al dejar expuesto sin agua el espejo de agua de la granja, bordos y caminos durante la etapa de secado, afectación del drenaje vertical en sitios con construccion de concreto.

Preparación de los estanques, reservorio, bordos y canales de salida	Flora	No existe agente de cambio ya que el polígono del proyecto carece totalmente de este importante componente biológico y los que se logren establecer sobre canales de llamada y drenes se respetaran.
	Suelo	Sellado del suelo en las etapas constructivas del proyecto con la afectación de 367.00 m^2 que soporta las infraestructuras de piso de concreto como compuertas de entrada y salida, carcamo de bombeo, bodegas, campamento y fosa séptica. Posible grado de erosión por viento y agua al dejar expuesto sin agua el espejo de agua de la granja, bordos y caminos durante la etapa de secado, afectación del drenaje vertical en sitios con construccion de concreto.

Preparación de los estanques, reservorio, bordos y canales de salida	Flora	No existe agente de cambio ya que el polígono del proyecto carece totalmente de este importante componente biológico y los que se logren establecer sobre canales de llamada y drenes se respetaran.
	Suelo	Sellado del suelo en las etapas constructivas del proyecto con la afectación de 367.00 m^2 que soporta las infraestructuras de piso de concreto como compuertas de entrada y salida, carcamo de bombeo, bodegas, campamento y fosa séptica. Posible grado de erosión por viento y agua al dejar expuesto sin agua el espejo de agua de la granja, bordos y caminos durante la etapa de secado, afectación del drenaje vertical en sitios con construccion de concreto.

Preparación de los estanques, reservorio, bordos y canales de salida	Flora	No existe agente de cambio ya que el polígono del proyecto carece totalmente de este importante componente biológico y los que se logren establecer sobre canales de llamada y drenes se respetaran.
	Suelo	Sellado del suelo en las etapas constructivas del proyecto con la afectación de 367.00 m^2 que soporta las infraestructuras de piso de concreto como compuertas de entrada y salida, carcamo de bombeo, bodegas, campamento y fosa séptica. Posible grado de erosión por viento y agua al dejar expuesto sin agua el espejo de agua de la granja, bordos y caminos durante la etapa de secado, afectación del drenaje vertical en sitios con construccion de concreto.

Preparación de los estanques, reservorio, bordos y canales de salida	Flora	No existe agente de cambio ya que el polígono del proyecto carece totalmente de este importante componente biológico y los que se logren establecer sobre canales de llamada y drenes se respetaran.
	Suelo	Sellado del suelo en las etapas constructivas del proyecto con la afectación de 367.00 m^2 que soporta las infraestructuras de piso de concreto como compuertas de entrada y salida, carcamo de bombeo, bodegas, campamento y fosa séptica. Posible grado de erosión por viento y agua al dejar expuesto sin agua el espejo de agua de la granja, bordos y caminos durante la etapa de secado, afectación del drenaje vertical en sitios con construccion de concreto.

Preparación de los estanques, reservorio, bordos y canales de salida	Flora	No existe agente de cambio ya que el polígono del proyecto carece totalmente de este importante componente biológico y los que se logren establecer sobre canales de llamada y drenes se respetaran.
	Suelo	Sellado del suelo en las etapas constructivas del proyecto con la afectación de 367.00 m^2 que soporta las infraestructuras de piso de concreto como compuertas de entrada y salida, carcamo de bombeo, bodegas, campamento y fosa séptica. Posible grado de erosión por viento y agua al dejar expuesto sin agua el espejo de agua de la granja, bordos y caminos durante la etapa de secado, afectación del drenaje vertical en sitios con construccion de concreto.

Preparación de los estanques, reservorio, bordos y canales de salida	Flora	No existe agente de cambio ya que el polígono del proyecto carece totalmente de este importante componente biológico y los que se logren establecer sobre canales de llamada y drenes se respetaran.
	Suelo	Sellado del suelo en las etapas constructivas del proyecto con la afectación de 367.00 m^2 que soporta las infraestructuras de piso de concreto como compuertas de entrada y salida, carcamo de bombeo, bodegas, campamento y fosa séptica. Posible grado de erosión por viento y agua al dejar expuesto sin agua el espejo de agua de la granja, bordos y caminos durante la etapa de secado, afectación del drenaje vertical en sitios con construccion de concreto.

Preparación de los estanques, reservorio, bordos y canales de salida	Flora	No existe agente de cambio ya que el polígono del proyecto carece totalmente de este importante componente biológico y los que se logren establecer sobre canales de llamada y drenes se respetaran.
	Suelo	Sellado del suelo en las etapas constructivas del proyecto con la afectación de 367.00 m^2 que soporta las infraestructuras de piso de concreto como compuertas de entrada y salida, carcamo de bombeo, bodegas, campamento y fosa séptica. Posible grado de erosión por viento y agua al dejar expuesto sin agua el espejo de agua de la granja, bordos y caminos durante la etapa de secado, afectación del drenaje vertical en sitios con construccion de concreto.

Preparación de los estanques, reservorio, bordos y canales de salida	Flora	No existe agente de cambio ya que el polígono del proyecto carece totalmente de este importante componente biológico y los que se logren establecer sobre canales de llamada y drenes se respetaran.
	Suelo	Sellado del suelo en las etapas constructivas del proyecto con la afectación de 367.00 m^2 que soporta las infraestructuras de piso de concreto como compuertas de entrada y salida, carcamo de bombeo, bodegas, campamento y fosa séptica. Posible grado de erosión por viento y agua al dejar expuesto sin agua el espejo de agua de la granja, bordos y caminos durante la etapa de secado, afectación del drenaje vertical en sitios con construccion de concreto.

Preparación de los estanques, reservorio, bordos y canales de salida	Flora	No existe agente de cambio ya que el polígono del proyecto carece totalmente de este importante componente biológico y los que se logren establecer sobre canales de llamada y drenes se respetaran.
	Suelo	Sellado del suelo en las etapas constructivas del proyecto con la afectación de 367.00 m^2 que soporta las infraestructuras de piso de concreto como compuertas de entrada y salida, carcamo de bombeo, bodegas, campamento y fosa séptica. Posible grado de erosión por viento y agua al dejar expuesto sin agua el espejo de agua de la granja, bordos y caminos durante la etapa de secado, afectación del drenaje vertical en sitios con construccion de concreto.

Preparación de los estanques, reservorio, bordos y canales de salida	Flora	No existe agente de cambio ya que el polígono del proyecto carece totalmente de este importante componente biológico y los que se logren establecer sobre canales de llamada y drenes se respetaran.
	Suelo	Sellado del suelo en las etapas constructivas del proyecto con la afectación de 367.00 m^2 que soporta las infraestructuras de piso de concreto como compuertas de entrada y salida, carcamo de bombeo, bodegas, campamento y fosa séptica. Posible grado de erosión por viento y agua al dejar expuesto sin agua el espejo de agua de la granja, bordos y caminos durante la etapa de secado, afectación del drenaje vertical en sitios con construccion de concreto.

Preparación de los estanques, reservorio, bordos y canales de salida	Flora	No existe agente de cambio ya que el polígono del proyecto carece totalmente de este importante componente biológico y los que se logren establecer sobre canales de llamada y drenes se respetaran.
	Suelo	Sellado del suelo en las etapas constructivas del proyecto con la afectación de 367.00 m^2 que soporta las infraestructuras de piso de concreto como compuertas de entrada y salida, carcamo de bombeo, bodegas, campamento y fosa séptica. Posible grado de erosión por viento y agua al dejar expuesto sin agua el espejo de agua de la granja, bordos y caminos durante la etapa de secado, afectación del drenaje vertical en sitios con construccion de concreto.

Preparación de los estanques, reservorio, bordos y canales de salida	Flora	No existe agente de cambio ya que el polígono del proyecto carece totalmente de este importante componente biológico y los que se logren establecer sobre canales de llamada y drenes se respetaran.
	Suelo	Sellado del suelo en las etapas constructivas del proyecto con la afectación de 367.00 m^2 que soporta las infraestructuras de piso de concreto como compuertas de entrada y salida, carcamo de bombeo, bodegas, campamento y fosa séptica. Posible grado de erosión por viento y agua al dejar expuesto sin agua el espejo de agua de la granja, bordos y caminos durante la etapa de secado, afectación del drenaje vertical en sitios con construccion de concreto.

Preparación de los estanques, reservorio, bordos y canales de salida	Flora	No existe agente de cambio ya que el polígono del proyecto carece totalmente de este importante componente biológico y los que se logren establecer sobre canales de llamada y drenes se respetaran.
	Suelo	Sellado del suelo en las etapas constructivas del proyecto con la afectación de 367.00 m^2 que soporta las infraestructuras de piso de concreto como compuertas de entrada y salida, carcamo de bombeo, bodegas, campamento y fosa séptica. Posible grado de erosión por viento y agua al dejar expuesto sin agua el espejo de agua de la granja, bordos y caminos durante la etapa de secado, afectación del drenaje vertical en sitios con construccion de concreto.

Preparación de los estanques, reservorio, bordos y canales de salida	Flora	No existe agente de cambio ya que el polígono del proyecto carece totalmente de este importante componente biológico y los que se logren establecer sobre canales de llamada y drenes se respetaran.
	Suelo	Sellado del suelo en las etapas constructivas del proyecto con la afectación de 367.00 m^2 que soporta las infraestructuras de piso de concreto como compuertas de entrada y salida, carcamo de bombeo, bodegas, campamento y fosa séptica. Posible grado de erosión por viento y agua al dejar expuesto sin agua el espejo de agua de la granja, bordos y caminos durante la etapa de secado, afectación del drenaje vertical en sitios con construccion de concreto.

Preparación de los estanques, reservorio, bordos y canales de salida	Flora	No existe agente de cambio ya que el polígono del proyecto carece totalmente de este importante componente biológico y los que se logren establecer sobre canales de llamada y drenes se respetaran.
	Suelo	Sellado del suelo en las etapas constructivas del proyecto con la afectación de 367.00 m^2 que soporta las infraestructuras de piso de concreto como compuertas de entrada y salida, carcamo de bombeo, bodegas, campamento y fosa séptica. Posible grado de erosión por viento y agua al dejar expuesto sin agua el espejo de agua de la granja, bordos y caminos durante la etapa de secado, afectación del drenaje vertical en sitios con construccion de concreto.

Preparación de los estanques, reservorio, bordos y canales de salida	Flora	No existe agente de cambio ya que el polígono del proyecto carece totalmente de este importante componente biológico y los que se logren establecer sobre canales de llamada y drenes se respetaran.
	Suelo	Sellado del suelo en las etapas constructivas del proyecto con la afectación de 367.00 m^2 que soporta las infraestructuras de piso de concreto como compuertas de entrada y salida, carcamo de bombeo, bodegas, campamento y fosa séptica. Posible grado de erosión por viento y agua al dejar expuesto sin agua el espejo de agua de la granja, bordos y caminos durante la etapa de secado, afectación del drenaje vertical en sitios con construccion de concreto.

Preparación de los estanques, reservorio, bordos y canales de salida	Flora	No existe agente de cambio ya que el polígono del proyecto carece totalmente de este importante componente biológico y los que se logren establecer sobre canales de llamada y drenes se respetaran.
	Suelo	Sellado del suelo en las etapas constructivas del proyecto con la afectación de 367.00 m^2 que soporta las infraestructuras de piso de concreto como compuertas de entrada y salida, carcamo de bombeo, bodegas, campamento y fosa séptica. Posible grado de erosión por viento y agua al dejar expuesto sin agua el espejo de agua de la granja, bordos y caminos durante la etapa de secado, afectación del drenaje vertical en sitios con construccion de concreto.

Preparación de los estanques, reservorio, bordos y canales de salida	Flora	No existe agente de cambio ya que el polígono del proyecto carece totalmente de este importante componente biológico y los que se logren establecer sobre canales de llamada y drenes se respetaran.
	Suelo	Sellado del suelo en las etapas constructivas del proyecto con la afectación de 367.00 m^2 que soporta las infraestructuras de piso de concreto como compuertas de entrada y salida, carcamo de bombeo, bodegas, campamento y fosa séptica. Posible grado de erosión por viento y agua al dejar expuesto sin agua el espejo de agua de la granja, bordos y caminos durante la etapa de secado, afectación del drenaje vertical en sitios con construccion de concreto.

Preparación de los estanques, reservorio, bordos y canales de salida	Flora	No existe agente de cambio ya que el polígono del proyecto carece totalmente de este importante componente biológico y los que se logren establecer sobre canales de llamada y drenes se respetaran.
	Suelo	Sellado del suelo en las etapas constructivas del proyecto con la afectación de 367.00 m^2 que soporta las infraestructuras de piso de concreto como compuertas de entrada y salida, carcamo de bombeo, bodegas, campamento y fosa séptica. Posible grado de erosión por viento y agua al dejar expuesto sin agua el espejo de agua de la granja, bordos y caminos durante la etapa de secado, afectación del drenaje vertical en sitios con construccion de concreto.

Preparación de los estanques, reservorio, bordos y canales de salida	Flora	No existe agente de cambio ya que el polígono del proyecto carece totalmente de este importante componente biológico y los que se logren establecer sobre canales de llamada y drenes se respetaran.
	Suelo	Sellado del suelo en las etapas constructivas del proyecto con la afectación de 367.00 m^2 que soporta las infraestructuras de piso de concreto como compuertas de entrada y salida, carcamo de bombeo, bodegas, campamento y fosa séptica. Posible grado de erosión por viento y agua al dejar expuesto sin agua el espejo de agua de la granja, bordos y caminos durante la etapa de secado, afectación del drenaje vertical en sitios con construccion de concreto.

Preparación de los estanques, reservorio, bordos y canales de salida	Flora	No existe agente de cambio ya que el polígono del proyecto carece totalmente de este importante componente biológico y los que se logren establecer sobre canales de llamada y drenes se respetaran.
	Suelo	Sellado del suelo en las etapas constructivas del proyecto con la afectación de 367.00 m^2 que soporta las infraestructuras de piso de concreto como compuertas de entrada y salida, carcamo de bombeo, bodegas, campamento y fosa séptica. Posible grado de erosión por viento y agua al dejar expuesto sin agua el espejo de agua de la granja, bordos y caminos durante la etapa de secado, afectación del drenaje vertical en sitios con construccion de concreto.

Preparación de los estanques, reservorio, bordos y canales de salida	Flora	No existe agente de cambio ya que el polígono del proyecto carece totalmente de este importante componente biológico y los que se logren establecer sobre canales de llamada y drenes se respetaran.
	Suelo	Sellado del suelo en las etapas constructivas del proyecto con la afectación de 367.00 m^2 que soporta las infraestructuras de piso de concreto como compuertas de entrada y salida, carcamo de bombeo, bodegas, campamento y fosa séptica. Posible grado de erosión por viento y agua al dejar expuesto sin agua el espejo de agua de la granja, bordos y caminos durante la etapa de secado, afectación del drenaje vertical en sitios con construccion de concreto.

Preparación de los estanques, reservorio, bordos y canales de salida	Flora	No existe agente de cambio ya que el polígono del proyecto carece totalmente de este importante componente biológico y los que se logren establecer sobre canales de llamada y drenes se respetaran.
	Suelo	Sellado del suelo en las etapas constructivas del proyecto con la afectación de 367.00 m^2 que soporta las infraestructuras de piso de concreto como compuertas de entrada y salida, carcamo de bombeo, bodegas, campamento y fosa séptica. Posible grado de erosión por viento y agua al dejar expuesto sin agua el espejo de agua de la granja, bordos y caminos durante la etapa de secado, afectación del drenaje vertical en sitios con construccion de concreto.

Preparación de los estanques, reservorio, bordos y canales de salida	Flora	No existe agente de cambio ya que el polígono del proyecto carece totalmente de este importante componente biológico y los que se logren establecer sobre canales de llamada y drenes se respetaran.
	Suelo	Sellado del suelo en las etapas constructivas del proyecto con la afectación de 367.00 m^2 que soporta las infraestructuras de piso de concreto como compuertas de entrada y salida, carcamo de bombeo, bodegas, campamento y fosa séptica. Posible grado de erosión por viento y agua al dejar expuesto sin agua el espejo de agua de la granja, bordos y caminos durante la etapa de secado, afectación del drenaje vertical en sitios con construccion de concreto.

Preparación de los estanques, reservorio, bordos y canales de salida	Flora	No existe agente de cambio ya que el polígono del proyecto carece totalmente de este importante componente biológico y los que se logren establecer sobre canales de llamada y drenes se respetaran.
	Suelo	Sellado del suelo en las etapas constructivas del proyecto con la afectación de 367.00 m^2 que soporta las infraestructuras de piso de concreto como compuertas de entrada y salida, carcamo de bombeo, bodegas, campamento y fosa séptica. Posible grado de erosión por viento y agua al dejar expuesto sin agua el espejo de agua de la granja, bordos y caminos durante la etapa de secado, afectación del drenaje vertical en sitios con construccion de concreto.

Preparación de los estanques, reservorio, bordos y canales de salida	Flora	No existe agente de cambio ya que el polígono del proyecto carece totalmente de este importante componente biológico y los que se logren establecer sobre canales de llamada y drenes se respetaran.
	Suelo	Sellado del suelo en las etapas constructivas del proyecto con la afectación de 367.00 m^2 que soporta las infraestructuras de piso de concreto como compuertas de entrada y salida, carcamo de bombeo, bodegas, campamento y fosa séptica. Posible grado de erosión por viento y agua al dejar expuesto sin agua el espejo de agua de la granja, bordos y caminos durante la etapa de secado, afectación del drenaje vertical en sitios con construccion de concreto.

Preparación de los estanques, reservorio, bordos y canales de salida	Flora	No existe agente de cambio ya que el polígono del proyecto carece totalmente de este importante componente biológico y los que se logren establecer sobre canales de llamada y drenes se respetaran.
	Suelo	Sellado del suelo en las etapas constructivas del proyecto con la afectación de 367.00 m^2 que soporta las infraestructuras de piso de concreto como compuertas de entrada y salida, carcamo de bombeo, bodegas, campamento y fosa séptica. Posible grado de erosión por viento y agua al dejar expuesto sin agua el espejo de agua de la granja, bordos y caminos durante la etapa de secado, afectación del drenaje vertical en sitios con construccion de concreto.

Preparación de los estanques, reservorio, bordos y canales de salida	Flora	No existe agente de cambio ya que el polígono del proyecto carece totalmente de este importante componente biológico y los que se logren establecer sobre canales de llamada y drenes se respetaran.
	Suelo	Sellado del suelo en las etapas constructivas del proyecto con la afectación de 367.00 m^2 que soporta las infraestructuras de piso de concreto como compuertas de entrada y salida, carcamo de bombeo, bodegas, campamento y fosa séptica. Posible grado de erosión por viento y agua al dejar expuesto sin agua el espejo de agua de la granja, bordos y caminos durante la etapa de secado, afectación del drenaje vertical en sitios con construccion de concreto.

Preparación de los estanques, reservorio, bordos y canales de salida	Flora	No existe agente de cambio ya que el polígono del proyecto carece totalmente de este importante componente biológico y los que se logren establecer sobre canales de llamada y drenes se respetaran.
	Suelo	Sellado del suelo en las etapas constructivas del proyecto con la afectación de 367.00 m^2 que soporta las infraestructuras de piso de concreto como compuertas de entrada y salida, carcamo de bombeo, bodegas, campamento y fosa séptica. Posible grado de erosión por viento y agua al dejar expuesto sin agua el espejo de agua de la granja, bordos y caminos durante la etapa de secado, afectación del drenaje vertical en sitios con construccion de concreto.

Preparación de los estanques, reservorio, bordos y canales de salida	Flora	No existe agente de cambio ya que el polígono del proyecto carece totalmente de este importante componente biológico y los que se logren establecer sobre canales de llamada y drenes se respetaran.
	Suelo	Sellado del suelo en las etapas constructivas del proyecto con la afectación de 367.00 m^2 que soporta las infraestructuras de piso de concreto como compuertas de entrada y salida, carcamo de bombeo, bodegas, campamento y fosa séptica. Posible grado de erosión por viento y agua al dejar expuesto sin agua el espejo de agua de la granja, bordos y caminos durante la etapa de secado, afectación del drenaje vertical en sitios con construccion de concreto.

Preparación de los estanques, reservorio, bordos y canales de salida	Flora	No existe agente de cambio ya que el polígono del proyecto carece totalmente de este importante componente biológico y los que se logren establecer sobre canales de llamada y drenes se respetaran.
	Suelo	Sellado del suelo en las etapas constructivas del proyecto con la afectación de 367.00 m^2 que soporta las infraestructuras de piso de concreto como compuertas de entrada y salida, carcamo de bombeo, bodegas, campamento y fosa séptica. Posible grado de erosión por viento y agua al dejar expuesto sin agua el espejo de agua de la granja, bordos y caminos durante la etapa de secado, afectación del drenaje vertical en sitios con construccion de concreto.

Preparación de los estanques, reservorio, bordos y canales de salida	Flora	No existe agente de cambio ya que el polígono del proyecto carece totalmente de este importante componente biológico y los que se logren establecer sobre canales de llamada y drenes se respetaran.
	Suelo	Sellado del suelo en las etapas constructivas del proyecto con la afectación de 367.00 m^2 que soporta las infraestructuras de piso de concreto como compuertas de entrada y salida, carcamo de bombeo, bodegas, campamento y fosa séptica. Posible grado de erosión por viento y agua al dejar expuesto sin agua el espejo de agua de la granja, bordos y caminos durante la etapa de secado, afectación del drenaje vertical en sitios con construccion de concreto.

Preparación de los estanques, reservorio, bordos y canales de salida	Flora	No existe agente de cambio ya que el polígono del proyecto carece totalmente de este importante componente biológico y los que se logren establecer sobre canales de llamada y drenes se respetaran.
	Suelo	Sellado del suelo en las etapas constructivas del proyecto con la afectación de 367.00 m^2 que soporta las infraestructuras de piso de concreto como compuertas de entrada y salida, carcamo de bombeo, bodegas, campamento y fosa séptica. Posible grado de erosión por viento y agua al dejar expuesto sin agua el espejo de agua de la granja, bordos y caminos durante la etapa de secado, afectación del drenaje vertical en sitios con construccion de concreto.

Preparación de los estanques, reservorio, bordos y canales de salida	Flora	No existe agente de cambio ya que el polígono del proyecto carece totalmente de este importante componente biológico y los que se logren establecer sobre canales de llamada y drenes se respetaran.
	Suelo	Sellado del suelo en las etapas constructivas del proyecto con la afectación de 367.00 m^2 que soporta las infraestructuras de piso de concreto como compuertas de entrada y salida, carcamo de bombeo, bodegas, campamento y fosa séptica. Posible grado de erosión por viento y agua al dejar expuesto sin agua el espejo de agua de la granja, bordos y caminos durante la etapa de secado, afectación del drenaje vertical en sitios con construccion de concreto.

Preparación de los estanques, reservorio, bordos y canales de salida	Flora	No existe agente de cambio ya que el polígono del proyecto carece totalmente de este importante componente biológico y los que se logren establecer sobre canales de llamada y drenes se respetaran.
	Suelo	Sellado del suelo en las etapas constructivas del proyecto con la afectación de 367.00 m^2 que soporta las infraestructuras de piso de concreto como compuertas de entrada y salida, carcamo de bombeo, bodegas, campamento y fosa séptica. Posible grado de erosión por viento y agua al dejar expuesto sin agua el espejo de agua de la granja, bordos y caminos durante la etapa de secado, afectación del drenaje vertical en sitios con construccion de concreto.

Preparación de los estanques, reservorio, bordos y canales de salida	Flora	No existe agente de cambio ya que el polígono del proyecto carece totalmente de este importante componente biológico y los que se logren establecer sobre canales de llamada y drenes se respetaran.
	Suelo	Sellado del suelo en las etapas constructivas del proyecto con la afectación de 367.00 m^2 que soporta las infraestructuras de piso de concreto como compuertas de entrada y salida, carcamo de bombeo, bodegas, campamento y fosa séptica. Posible grado de erosión por viento y agua al dejar expuesto sin agua el espejo de agua de la granja, bordos y caminos durante la etapa de secado, afectación del drenaje vertical en sitios con construccion de concreto.

Preparación de los estanques, reservorio, bordos y canales de salida	Flora	No existe agente de cambio ya que el polígono del proyecto carece totalmente de este importante componente biológico y los que se logren establecer sobre canales de llamada y drenes se respetaran.
	Suelo	Sellado del suelo en las etapas constructivas del proyecto con la afectación de 367.00 m^2 que soporta las infraestructuras de piso de concreto como compuertas de entrada y salida, carcamo de bombeo, bodegas, campamento y fosa séptica. Posible grado de erosión por viento y agua al dejar expuesto sin agua el espejo de agua de la granja, bordos y caminos durante la etapa de secado, afectación del drenaje vertical en sitios con construccion de concreto.

Preparación de los estanques, reservorio, bordos y canales de salida	Flora	No existe agente de cambio ya que el polígono del proyecto carece totalmente de este importante componente biológico y los que se logren establecer sobre canales de llamada y drenes se respetaran.
	Suelo	Sellado del suelo en las etapas constructivas del proyecto con la afectación de 367.00 m^2 que soporta las infraestructuras de piso de concreto como compuertas de entrada y salida, carcamo de bombeo, bodegas, campamento y fosa séptica. Posible grado de erosión por viento y agua al dejar expuesto sin agua el espejo de agua de la granja, bordos y caminos durante la etapa de secado, afectación del drenaje vertical en sitios con construccion de concreto.

Preparación de los estanques, reservorio, bordos y canales de salida	Flora	No existe agente de cambio ya que el polígono del proyecto carece totalmente de este importante componente biológico y los que se logren establecer sobre canales de llamada y drenes se respetaran.
	Suelo	Sellado del suelo en las etapas constructivas del proyecto con la afectación de 367.00 m^2 que soporta las infraestructuras de piso de concreto como compuertas de entrada y salida, carcamo de bombeo, bodegas, campamento y fosa séptica. Posible grado de erosión por viento y agua al dejar expuesto sin agua el espejo de agua de la granja, bordos y caminos durante la etapa de secado, afectación del drenaje vertical en sitios con construccion de concreto.

Preparación de los estanques, reservorio, bordos y canales de salida	Flora	No existe agente de cambio ya que el polígono del proyecto carece totalmente de este importante componente biológico y los que se logren establecer sobre canales de llamada y drenes se respetaran.
	Suelo	Sellado del suelo en las etapas constructivas del proyecto con la afectación de 367.00 m^2 que soporta las infraestructuras de piso de concreto como compuertas de entrada y salida, carcamo de bombeo, bodegas, campamento y fosa séptica. Posible grado de erosión por viento y agua al dejar expuesto sin agua el espejo de agua de la granja, bordos y caminos durante la etapa de secado, afectación del drenaje vertical en sitios con construccion de concreto.

Preparación de los estanques, reservorio, bordos y canales de salida	Flora	No existe agente de cambio ya que el polígono del proyecto carece totalmente de este importante componente biológico y los que se logren establecer sobre canales de llamada y drenes se respetaran.
	Suelo	Sellado del suelo en las etapas constructivas del proyecto con la afectación de 367.00 m^2 que soporta las infraestructuras de piso de concreto como compuertas de entrada y salida, carcamo de bombeo, bodegas, campamento y fosa séptica. Posible grado de erosión por viento y agua al dejar expuesto sin agua el espejo de agua de la granja, bordos y caminos durante la etapa de secado, afectación del drenaje vertical en sitios con construccion de concreto.

Preparación de los estanques, reservorio, bordos y canales de salida	Flora	No existe agente de cambio ya que el polígono del proyecto carece totalmente de este importante componente biológico y los que se logren establecer sobre canales de llamada y drenes se respetaran.
	Suelo	Sellado del suelo en las etapas constructivas del proyecto con la afectación de 367.00 m^2 que soporta las infraestructuras de piso de concreto como compuertas de entrada y salida, carcamo de bombeo, bodegas, campamento y fosa séptica. Posible grado de erosión por viento y agua al dejar expuesto sin agua el espejo de agua de la granja, bordos y caminos durante la etapa de secado, afectación del drenaje vertical en sitios con construccion de concreto.

Preparación de los estanques, reservorio, bordos y canales de salida	Flora	No existe agente de cambio ya que el polígono del proyecto carece totalmente de este importante componente biológico y los que se logren establecer sobre canales de llamada y drenes se respetaran.
	Suelo	Sellado del suelo en las etapas constructivas del proyecto con la afectación de 367.00 m^2 que soporta las infraestructuras de piso de concreto como compuertas de entrada y salida, carcamo de bombeo, bodegas, campamento y fosa séptica. Posible grado de erosión por viento y agua al dejar expuesto sin agua el espejo de agua de la granja, bordos y caminos durante la etapa de secado, afectación del drenaje vertical en sitios con construccion de concreto.

Preparación de los estanques, reservorio, bordos y canales de salida	Flora	No existe agente de cambio ya que el polígono del proyecto carece totalmente de este importante componente biológico y los que se logren establecer sobre canales de llamada y drenes se respetaran.
	Suelo	Sellado del suelo en las etapas constructivas del proyecto con la afectación de 367.00 m^2 que soporta las infraestructuras de piso de concreto como compuertas de entrada y salida, carcamo de bombeo, bodegas, campamento y fosa séptica. Posible grado de erosión por viento y agua al dejar expuesto sin agua el espejo de agua de la granja, bordos y caminos durante la etapa de secado, afectación del drenaje vertical en sitios con construccion de concreto.

Preparación de los estanques, reservorio, bordos y canales de salida	Flora	No existe agente de cambio ya que el polígono del proyecto carece totalmente de este importante componente biológico y los que se logren establecer sobre canales de llamada y drenes se respetaran.
	Suelo	Sellado del suelo en las etapas constructivas del proyecto con la afectación de 367.00 m^2 que soporta las infraestructuras de piso de concreto como compuertas de entrada y salida, carcamo de bombeo, bodegas, campamento y fosa séptica. Posible grado de erosión por viento y agua al dejar expuesto sin agua el espejo de agua de la granja, bordos y caminos durante la etapa de secado, afectación del drenaje vertical en sitios con construccion de concreto.

Preparación de los estanques, reservorio, bordos y canales de salida	Flora	No existe agente de cambio ya que el polígono del proyecto carece totalmente de este importante componente biológico y los que se logren establecer sobre canales de llamada y drenes se respetaran.
	Suelo	Sellado del suelo en las etapas constructivas del proyecto con la afectación de 367.00 m^2 que soporta las infraestructuras de piso de concreto como compuertas de entrada y salida, carcamo de bombeo, bodegas, campamento y fosa séptica. Posible grado de erosión por viento y agua al dejar expuesto sin agua el espejo de agua de la granja, bordos y caminos durante la etapa de secado, afectación del drenaje vertical en sitios con construccion de concreto.

Preparación de los estanques, reservorio, bordos y canales de salida	Flora	No existe agente de cambio ya que el polígono del proyecto carece totalmente de este importante componente biológico y los que se logren establecer sobre canales de llamada y drenes se respetaran.
	Suelo	Sellado del suelo en las etapas constructivas del proyecto con la afectación de 367.00 m^2 que soporta las infraestructuras de piso de concreto como compuertas de entrada y salida, carcamo de bombeo, bodegas, campamento y fosa séptica. Posible grado de erosión por viento y agua al dejar expuesto sin agua el espejo de agua de la granja, bordos y caminos durante la etapa de secado, afectación del drenaje vertical en sitios con construccion de concreto.

Preparación de los estanques, reservorio, bordos y canales de salida	Flora	No existe agente de cambio ya que el polígono del proyecto carece totalmente de este importante componente biológico y los que se logren establecer sobre canales de llamada y drenes se respetaran.
	Suelo	Sellado del suelo en las etapas constructivas del proyecto con la afectación de 367.00 m^2 que soporta las infraestructuras de piso de concreto como compuertas de entrada y salida, carcamo de bombeo, bodegas, campamento y fosa séptica. Posible grado de erosión por viento y agua al dejar expuesto sin agua el espejo de agua de la granja, bordos y caminos durante la etapa de secado, afectación del drenaje vertical en sitios con construccion de concreto.

Preparación de los estanques, reservorio, bordos y canales de salida	Flora	No existe agente de cambio ya que el polígono del proyecto carece totalmente de este importante componente biológico y los que se logren establecer sobre canales de llamada y drenes se respetaran.
	Suelo	Sellado del suelo en las etapas constructivas del proyecto con la afectación de 367.00 m^2 que soporta las infraestructuras de piso de concreto como compuertas de entrada y salida, carcamo de bombeo, bodegas, campamento y fosa séptica. Posible grado de erosión por viento y agua al dejar expuesto sin agua el espejo de agua de la granja, bordos y caminos durante la etapa de secado, afectación del drenaje vertical en sitios con construccion de concreto.

Preparación de los estanques, reservorio, bordos y canales de salida	Flora	No existe agente de cambio ya que el polígono del proyecto carece totalmente de este importante componente biológico y los que se logren establecer sobre canales de llamada y drenes se respetaran.
	Suelo	Sellado del suelo en las etapas constructivas del proyecto con la afectación de 367.00 m^2 que soporta las infraestructuras de piso de concreto como compuertas de entrada y salida, carcamo de bombeo, bodegas, campamento y fosa séptica. Posible grado de erosión por viento y agua al dejar expuesto sin agua el espejo de agua de la granja, bordos y caminos durante la etapa de secado, afectación del drenaje vertical en sitios con construccion de concreto.

Preparación de los estanques, reservorio, bordos y canales de salida	Flora	No existe agente de cambio ya que el polígono del proyecto carece totalmente de este importante componente biológico y los que se logren establecer sobre canales de llamada y drenes se respetaran.
	Suelo	Sellado del suelo en las etapas constructivas del proyecto con la afectación de 367.00 m^2 que soporta las infraestructuras de piso de concreto como compuertas de entrada y salida, carcamo de bombeo, bodegas, campamento y fosa séptica. Posible grado de erosión por viento y agua al dejar expuesto sin agua el espejo de agua de la granja, bordos y caminos durante la etapa de secado, afectación del drenaje vertical en sitios con construccion de concreto.

Preparación de los estanques, reservorio, bordos y canales de salida	Flora	No existe agente de cambio ya que el polígono del proyecto carece totalmente de este importante componente biológico y los que se logren establecer sobre canales de llamada y drenes se respetaran.
	Suelo	Sellado del suelo en las etapas constructivas del proyecto con la afectación de 367.00 m^2 que soporta las infraestructuras de piso de concreto como compuertas de entrada y salida, carcamo de bombeo, bodegas, campamento y fosa séptica. Posible grado de erosión por viento y agua al dejar expuesto sin agua el espejo de agua de la granja, bordos y caminos durante la etapa de secado, afectación del drenaje vertical en sitios con construccion de concreto.

Preparación de los estanques, reservorio, bordos y canales de salida	Flora	No existe agente de cambio ya que el polígono del proyecto carece totalmente de este importante componente biológico y los que se logren establecer sobre canales de llamada y drenes se respetaran.
	Suelo	Sellado del suelo en las etapas constructivas del proyecto con la afectación de 367.00 m^2 que soporta las infraestructuras de piso de concreto como compuertas de entrada y salida, carcamo de bombeo, bodegas, campamento y fosa séptica. Posible grado de erosión por viento y agua al dejar expuesto sin agua el espejo de agua de la granja, bordos y caminos durante la etapa de secado, afectación del drenaje vertical en sitios con construccion de concreto.

Preparación de los estanques, reservorio, bordos y canales de salida	Flora	No existe agente de cambio ya que el polígono del proyecto carece totalmente de este importante componente biológico y los que se logren establecer sobre canales de llamada y drenes se respetaran.
	Suelo	Sellado del suelo en las etapas constructivas del proyecto con la afectación de 367.00 m^2 que soporta las infraestructuras de piso de concreto como compuertas de entrada y salida, carcamo de bombeo, bodegas, campamento y fosa séptica. Posible grado de erosión por viento y agua al dejar expuesto sin agua el espejo de agua de la granja, bordos y caminos durante la etapa de secado, afectación del drenaje vertical en sitios con construccion de concreto.

Preparación de los estanques, reservorio, bordos y canales de salida	Flora	No existe agente de cambio ya que el polígono del proyecto carece totalmente de este importante componente biológico y los que se logren establecer sobre canales de llamada y drenes se respetaran.
	Suelo	Sellado del suelo en las etapas constructivas del proyecto con la afectación de 367.00 m^2 que soporta las infraestructuras de piso de concreto como compuertas de entrada y salida, carcamo de bombeo, bodegas, campamento y fosa séptica. Posible grado de erosión por viento y agua al dejar expuesto sin agua el espejo de agua de la granja, bordos y caminos durante la etapa de secado, afectación del drenaje vertical en sitios con construccion de concreto.

Preparación de los estanques, reservorio, bordos y canales de salida	Flora	No existe agente de cambio ya que el polígono del proyecto carece totalmente de este importante componente biológico y los que se logren establecer sobre canales de llamada y drenes se respetaran.
	Suelo	Sellado del suelo en las etapas constructivas del proyecto con la afectación de 367.00 m^2 que soporta las infraestructuras de piso de concreto como compuertas de entrada y salida, carcamo de bombeo, bodegas, campamento y fosa séptica. Posible grado de erosión por viento y agua al dejar expuesto sin agua el espejo de agua de la granja, bordos y caminos durante la etapa de secado, afectación del drenaje vertical en sitios con construccion de concreto.

Preparación de los estanques, reservorio, bordos y canales de salida	Flora	No existe agente de cambio ya que el polígono del proyecto carece totalmente de este importante componente biológico y los que se logren establecer sobre canales de llamada y drenes se respetaran.
	Suelo	Sellado del suelo en las etapas constructivas del proyecto con la afectación de 367.00 m^2 que soporta las infraestructuras de piso de concreto como compuertas de entrada y salida, carcamo de bombeo, bodegas, campamento y fosa séptica. Posible grado de erosión por viento y agua al dejar expuesto sin agua el espejo de agua de la granja, bordos y caminos durante la etapa de secado, afectación del drenaje vertical en sitios con construccion de concreto.

Preparación de los estanques, reservorio, bordos y canales de salida	Flora	No existe agente de cambio ya que el polígono del proyecto carece totalmente de este importante componente biológico y los que se logren establecer sobre canales de llamada y drenes se respetaran.
	Suelo	Sellado del suelo en las etapas constructivas del proyecto con la afectación de 367.00 m^2 que soporta las infraestructuras de piso de concreto como compuertas de entrada y salida, carcamo de bombeo, bodegas, campamento y fosa séptica. Posible grado de erosión por viento y agua al dejar expuesto sin agua el espejo de agua de la granja, bordos y caminos durante la etapa de secado, afectación del drenaje vertical en sitios con construccion de concreto.

Preparación de los estanques, reservorio, bordos y canales de salida	Flora	No existe agente de cambio ya que el polígono del proyecto carece totalmente de este importante componente biológico y los que se logren establecer sobre canales de llamada y drenes se respetaran.
	Suelo	Sellado del suelo en las etapas constructivas del proyecto con la afectación de 367.00 m^2 que soporta las infraestructuras de piso de concreto como compuertas de entrada y salida, carcamo de bombeo, bodegas, campamento y fosa séptica. Posible grado de erosión por viento y agua al dejar expuesto sin agua el espejo de agua de la granja, bordos y caminos durante la etapa de secado, afectación del drenaje vertical en sitios con construccion de concreto.

Preparación de los estanques, reservorio, bordos y canales de salida	Flora	No existe agente de cambio ya que el polígono del proyecto carece totalmente de este importante componente biológico y los que se logren establecer sobre canales de llamada y drenes se respetaran.
	Suelo	Sellado del suelo en las etapas constructivas del proyecto con la afectación de 367.00 m^2 que soporta las infraestructuras de piso de concreto como compuertas de entrada y salida, carcamo de bombeo, bodegas, campamento y fosa séptica. Posible grado de erosión por viento y agua al dejar expuesto sin agua el espejo de agua de la granja, bordos y caminos durante la etapa de secado, afectación del drenaje vertical en sitios con construccion de concreto.

Preparación de los estanques, reservorio, bordos y canales de salida	Flora	No existe agente de cambio ya que el polígono del proyecto carece totalmente de este importante componente biológico y los que se logren establecer sobre canales de llamada y drenes se respetaran.
	Suelo	Sellado del suelo en las etapas constructivas del proyecto con la afectación de 367.00 m^2 que soporta las infraestructuras de piso de concreto como compuertas de entrada y salida, carcamo de bombeo, bodegas, campamento y fosa séptica. Posible grado de erosión por viento y agua al dejar expuesto sin agua el espejo de agua de la granja, bordos y caminos durante la etapa de secado, afectación del drenaje vertical en sitios con construccion de concreto.

Preparación de los estanques, reservorio, bordos y canales de salida	Flora	No existe agente de cambio ya que el polígono del proyecto carece totalmente de este importante componente biológico y los que se logren establecer sobre canales de llamada y drenes se respetaran.
	Suelo	Sellado del suelo en las etapas constructivas del proyecto con la afectación de 367.00 m^2 que soporta las infraestructuras de piso de concreto como compuertas de entrada y salida, carcamo de bombeo, bodegas, campamento y fosa séptica. Posible grado de erosión por viento y agua al dejar expuesto sin agua el espejo de agua de la granja, bordos y caminos durante la etapa de secado, afectación del drenaje vertical en sitios con construccion de concreto.

Preparación de los estanques, reservorio, bordos y canales de salida	Flora	No existe agente de cambio ya que el polígono del proyecto carece totalmente de este importante componente biológico y los que se logren establecer sobre canales de llamada y drenes se respetaran.
	Suelo	Sellado del suelo en las etapas constructivas del proyecto con la afectación de 367.00 m^2 que soporta las infraestructuras de piso de concreto como compuertas de entrada y salida, carcamo de bombeo, bodegas, campamento y fosa séptica. Posible grado de erosión por viento y agua al dejar expuesto sin agua el espejo de agua de la granja, bordos y caminos durante la etapa de secado, afectación del drenaje vertical en sitios con construccion de concreto.

Preparación de los estanques, reservorio, bordos y canales de salida	Flora	No existe agente de cambio ya que el polígono del proyecto carece totalmente de este importante componente biológico y los que se logren establecer sobre canales de llamada y drenes se respetaran.
	Suelo	Sellado del suelo en las etapas constructivas del proyecto con la afectación de 367.00 m^2 que soporta las infraestructuras de piso de concreto como compuertas de entrada y salida, carcamo de bombeo, bodegas, campamento y fosa séptica. Posible grado de erosión por viento y agua al dejar expuesto sin agua el espejo de agua de la granja, bordos y caminos durante la etapa de secado, afectación del drenaje vertical en sitios con construccion de concreto.

Preparación de los estanques, reservorio, bordos y canales de salida	Flora	No existe agente de cambio ya que el polígono del proyecto carece totalmente de este importante componente biológico y los que se logren establecer sobre canales de llamada y drenes se respetaran.
	Suelo	Sellado del suelo en las etapas constructivas del proyecto con la afectación de 367.00 m^2 que soporta las infraestructuras de piso de concreto como compuertas de entrada y salida, carcamo de bombeo, bodegas, campamento y fosa séptica. Posible grado de erosión por viento y agua al dejar expuesto sin agua el espejo de agua de la granja, bordos y caminos durante la etapa de secado, afectación del drenaje vertical en sitios con construccion de concreto.

Preparación de los estanques, reservorio, bordos y canales de salida	Flora	No existe agente de cambio ya que el polígono del proyecto carece totalmente de este importante componente biológico y los que se logren establecer sobre canales de llamada y drenes se respetaran.
	Suelo	Sellado del suelo en las etapas constructivas del proyecto con la afectación de 367.00 m^2 que soporta las infraestructuras de piso de concreto como compuertas de entrada y salida, carcamo de bombeo, bodegas, campamento y fosa séptica. Posible grado de erosión por viento y agua al dejar expuesto sin agua el espejo de agua de la granja, bordos y caminos durante la etapa de secado, afectación del drenaje vertical en sitios con construccion de concreto.

Preparación de los estanques, reservorio, bordos y canales de salida	Flora	No existe agente de cambio ya que el polígono del proyecto carece totalmente de este importante componente biológico y los que se logren establecer sobre canales de llamada y drenes se respetaran.
	Suelo	Sellado del suelo en las etapas constructivas del proyecto con la afectación de 367.00 m^2 que soporta las infraestructuras de piso de concreto como compuertas de entrada y salida, carcamo de bombeo, bodegas, campamento y fosa séptica. Posible grado de erosión por viento y agua al dejar expuesto sin agua el espejo de agua de la granja, bordos y caminos durante la etapa de secado, afectación del drenaje vertical en sitios con construccion de concreto.

Preparación de los estanques, reservorio, bordos y canales de salida	Flora	No existe agente de cambio ya que el polígono del proyecto carece totalmente de este importante componente biológico y los que se logren establecer sobre canales de llamada y drenes se respetaran.
	Suelo	Sellado del suelo en las etapas constructivas del proyecto con la afectación de 367.00 m^2 que soporta las infraestructuras de piso de concreto como compuertas de entrada y salida, carcamo de bombeo, bodegas, campamento y fosa séptica. Posible grado de erosión por viento y agua al dejar expuesto sin agua el espejo de agua de la granja, bordos y caminos durante la etapa de secado, afectación del drenaje vertical en sitios con construccion de concreto.

Preparación de los estanques, reservorio, bordos y canales de salida	Flora	No existe agente de cambio ya que el polígono del proyecto carece totalmente de este importante componente biológico y los que se logren establecer sobre canales de llamada y drenes se respetaran.
	Suelo	Sellado del suelo en las etapas constructivas del proyecto con la afectación de 367.00 m^2 que soporta las infraestructuras de piso de concreto como compuertas de entrada y salida, carcamo de bombeo, bodegas, campamento y fosa séptica. Posible grado de erosión por viento y agua al dejar expuesto sin agua el espejo de agua de la granja, bordos y caminos durante la etapa de secado, afectación del drenaje vertical en sitios con construccion de concreto.

Preparación de los estanques, reservorio, bordos y canales de salida	Flora	No existe agente de cambio ya que el polígono del proyecto carece totalmente de este importante componente biológico y los que se logren establecer sobre canales de llamada y drenes se respetaran.
	Suelo	Sellado del suelo en las etapas constructivas del proyecto con la afectación de 367.00 m^2 que soporta las infraestructuras de piso de concreto como compuertas de entrada y salida, carcamo de bombeo, bodegas, campamento y fosa séptica. Posible grado de erosión por viento y agua al dejar expuesto sin agua el espejo de agua de la granja, bordos y caminos durante la etapa de secado, afectación del drenaje vertical en sitios con construccion de concreto.

Preparación de los estanques, reservorio, bordos y canales de salida	Flora	No existe agente de cambio ya que el polígono del proyecto carece totalmente de este importante componente biológico y los que se logren establecer sobre canales de llamada y drenes se respetaran.
	Suelo	Sellado del suelo en las etapas constructivas del proyecto con la afectación de 367.00 m^2 que soporta las infraestructuras de piso de concreto como compuertas de entrada y salida, carcamo de bombeo, bodegas, campamento y fosa séptica. Posible grado de erosión por viento y agua al dejar expuesto sin agua el espejo de agua de la granja, bordos y caminos durante la etapa de secado, afectación del drenaje vertical en sitios con construccion de concreto.

Preparación de los estanques, reservorio, bordos y canales de salida	Flora	No existe agente de cambio ya que el polígono del proyecto carece totalmente de este importante componente biológico y los que se logren establecer sobre canales de llamada y drenes se respetaran.
	Suelo	Sellado del suelo en las etapas constructivas del proyecto con la afectación de 367.00 m^2 que soporta las infraestructuras de piso de concreto como compuertas de entrada y salida, carcamo de bombeo, bodegas, campamento y fosa séptica. Posible grado de erosión por viento y agua al dejar expuesto sin agua el espejo de agua de la granja, bordos y caminos durante la etapa de secado, afectación del drenaje vertical en sitios con construccion de concreto.

Preparación de los estanques, reservorio, bordos y canales de salida	Flora	No existe agente de cambio ya que el polígono del proyecto carece totalmente de este importante componente biológico y los que se logren establecer sobre canales de llamada y drenes se respetaran.
	Suelo	Sellado del suelo en las etapas constructivas del proyecto con la afectación de 367.00 m^2 que soporta las infraestructuras de piso de concreto como compuertas de entrada y salida, carcamo de bombeo, bodegas, campamento y fosa séptica. Posible grado de erosión por viento y agua al dejar expuesto sin agua el espejo de agua de la granja, bordos y caminos durante la etapa de secado, afectación del drenaje vertical en sitios con construccion de concreto.

Preparación de los estanques, reservorio, bordos y canales de salida	Flora	No existe agente de cambio ya que el polígono del proyecto carece totalmente de este importante componente biológico y los que se logren establecer sobre canales de llamada y drenes se respetaran.
	Suelo	Sellado del suelo en las etapas constructivas del proyecto con la afectación de 367.00 m^2 que soporta las infraestructuras de piso de concreto como compuertas de entrada y salida, carcamo de bombeo, bodegas, campamento y fosa séptica. Posible grado de erosión por viento y agua al dejar expuesto sin agua el espejo de agua de la granja, bordos y caminos durante la etapa de secado, afectación del drenaje vertical en sitios con construccion de concreto.

Preparación de los estanques, reservorio, bordos y canales de salida	Flora	No existe agente de cambio ya que el polígono del proyecto carece totalmente de este importante componente biológico y los que se logren establecer sobre canales de llamada y drenes se respetaran.
	Suelo	Sellado del suelo en las etapas constructivas del proyecto con la afectación de 367.00 m^2 que soporta las infraestructuras de piso de concreto como compuertas de entrada y salida, carcamo de bombeo, bodegas, campamento y fosa séptica. Posible grado de erosión por viento y agua al dejar expuesto sin agua el espejo de agua de la granja, bordos y caminos durante la etapa de secado, afectación del drenaje vertical en sitios con construccion de concreto.

Preparación de los estanques, reservorio, bordos y canales de salida	Flora	No existe agente de cambio ya que el polígono del proyecto carece totalmente de este importante componente biológico y los que se logren establecer sobre canales de llamada y drenes se respetaran.
	Suelo	Sellado del suelo en las etapas constructivas del proyecto con la afectación de 367.00 m^2 que soporta las infraestructuras de piso de concreto como compuertas de entrada y salida, carcamo de bombeo, bodegas, campamento y fosa séptica. Posible grado de erosión por viento y agua al dejar expuesto sin agua el espejo de agua de la granja, bordos y caminos durante la etapa de secado, afectación del drenaje vertical en sitios con construccion de concreto.

Preparación de los estanques, reservorio, bordos y canales de salida	Flora	No existe agente de cambio ya que el polígono del proyecto carece totalmente de este importante componente biológico y los que se logren establecer sobre canales de llamada y drenes se respetaran.
	Suelo	Sellado del suelo en las etapas constructivas del proyecto con la afectación de 367.00 m^2 que soporta las infraestructuras de piso de concreto como compuertas de entrada y salida, carcamo de bombeo, bodegas, campamento y fosa séptica. Posible grado de erosión por viento y agua al dejar expuesto sin agua el espejo de agua de la granja, bordos y caminos durante la etapa de secado, afectación del drenaje vertical en sitios con construccion de concreto.

Preparación de los estanques, reservorio, bordos y canales de salida	Flora	No existe agente de cambio ya que el polígono del proyecto carece totalmente de este importante componente biológico y los que se logren establecer sobre canales de llamada y drenes se respetaran.
	Suelo	Sellado del suelo en las etapas constructivas del proyecto con la afectación de 367.00 m^2 que soporta las infraestructuras de piso de concreto como compuertas de entrada y salida, carcamo de bombeo, bodegas, campamento y fosa séptica. Posible grado de erosión por viento y agua al dejar expuesto sin agua el espejo de agua de la granja, bordos y caminos durante la etapa de secado, afectación del drenaje vertical en sitios con construccion de concreto.

Preparación de los estanques, reservorio, bordos y canales de salida	Flora	No existe agente de cambio ya que el polígono del proyecto carece totalmente de este importante componente biológico y los que se logren establecer sobre canales de llamada y drenes se respetaran.
	Suelo	Sellado del suelo en las etapas constructivas del proyecto con la afectación de 367.00 m^2 que soporta las infraestructuras de piso de concreto como compuertas de entrada y salida, carcamo de bombeo, bodegas, campamento y fosa séptica. Posible grado de erosión por viento y agua al dejar expuesto sin agua el espejo de agua de la granja, bordos y caminos durante la etapa de secado, afectación del drenaje vertical en sitios con construccion de concreto.

Preparación de los estanques, reservorio, bordos y canales de salida	Flora	No existe agente de cambio ya que el polígono del proyecto carece totalmente de este importante componente biológico y los que se logren establecer sobre canales de llamada y drenes se respetaran.
	Suelo	Sellado del suelo en las etapas constructivas del proyecto con la afectación de 367.00 m^2 que soporta las infraestructuras de piso de concreto como compuertas de entrada y salida, carcamo de bombeo, bodegas, campamento y fosa séptica. Posible grado de erosión por viento y agua al dejar expuesto sin agua el espejo de agua de la granja, bordos y caminos durante la etapa de secado, afectación del drenaje vertical en sitios con construccion de concreto.

Preparación de los estanques, reservorio, bordos y canales de salida	Flora	No existe agente de cambio ya que el polígono del proyecto carece totalmente de este importante componente biológico y los que se logren establecer sobre canales de llamada y drenes se respetaran.
	Suelo	Sellado del suelo en las etapas constructivas del proyecto con la afectación de 367.00 m^2 que soporta las infraestructuras de piso de concreto como compuertas de entrada y salida, carcamo de bombeo, bodegas, campamento y fosa séptica. Posible grado de erosión por viento y agua al dejar expuesto sin agua el espejo de agua de la granja, bordos y caminos durante la etapa de secado, afectación del drenaje vertical en sitios con construccion de concreto.

Preparación de los estanques, reservorio, bordos y canales de salida	Flora	No existe agente de cambio ya que el polígono del proyecto carece totalmente de este importante componente biológico y los que se logren establecer sobre canales de llamada y drenes se respetaran.
	Suelo	Sellado del suelo en las etapas constructivas del proyecto con la afectación de 367.00 m^2 que soporta las infraestructuras de piso de concreto como compuertas de entrada y salida, carcamo de bombeo, bodegas, campamento y fosa séptica. Posible grado de erosión por viento y agua al dejar expuesto sin agua el espejo de agua de la granja, bordos y caminos durante la etapa de secado, afectación del drenaje vertical en sitios con construccion de concreto.

Preparación de los estanques, reservorio, bordos y canales de salida	Flora	No existe agente de cambio ya que el polígono del proyecto carece totalmente de este importante componente biológico y los que se logren establecer sobre canales de llamada y drenes se respetaran.
	Suelo	Sellado del suelo en las etapas constructivas del proyecto con la afectación de 367.00 m^2 que soporta las infraestructuras de piso de concreto como compuertas de entrada y salida, carcamo de bombeo, bodegas, campamento y fosa séptica. Posible grado de erosión por viento y agua al dejar expuesto sin agua el espejo de agua de la granja, bordos y caminos durante la etapa de secado, afectación del drenaje vertical en sitios con construccion de concreto.

Preparación de los estanques, reservorio, bordos y canales de salida	Flora	No existe agente de cambio ya que el polígono del proyecto carece totalmente de este importante componente biológico y los que se logren establecer sobre canales de llamada y drenes se respetaran.
	Suelo	Sellado del suelo en las etapas constructivas del proyecto con la afectación de 367.00 m^2 que soporta las infraestructuras de piso de concreto como compuertas de entrada y salida, carcamo de bombeo, bodegas, campamento y fosa séptica. Posible grado de erosión por viento y agua al dejar expuesto sin agua el espejo de agua de la granja, bordos y caminos durante la etapa de secado, afectación del drenaje vertical en sitios con construccion de concreto.

Preparación de los estanques, reservorio, bordos y canales de salida	Flora	No existe agente de cambio ya que el polígono del proyecto carece totalmente de este importante componente biológico y los que se logren establecer sobre canales de llamada y drenes se respetaran.
	Suelo	Sellado del suelo en las etapas constructivas del proyecto con la afectación de 367.00 m^2 que soporta las infraestructuras de piso de concreto como compuertas de entrada y salida, carcamo de bombeo, bodegas, campamento y fosa séptica. Posible grado de erosión por viento y agua al dejar expuesto sin agua el espejo de agua de la granja, bordos y caminos durante la etapa de secado, afectación del drenaje vertical en sitios con construccion de concreto.

Preparación de los estanques, reservorio, bordos y canales de salida	Flora	No existe agente de cambio ya que el polígono del proyecto carece totalmente de este importante componente biológico y los que se logren establecer sobre canales de llamada y drenes se respetaran.
	Suelo	Sellado del suelo en las etapas constructivas del proyecto con la afectación de 367.00 m^2 que soporta las infraestructuras de piso de concreto como compuertas de entrada y salida, carcamo de bombeo, bodegas, campamento y fosa séptica. Posible grado de erosión por viento y agua al dejar expuesto sin agua el espejo de agua de la granja, bordos y caminos durante la etapa de secado, afectación del drenaje vertical en sitios con construccion de concreto.

Preparación de los estanques, reservorio, bordos y canales de salida	Flora	No existe agente de cambio ya que el polígono del proyecto carece totalmente de este importante componente biológico y los que se logren establecer sobre canales de llamada y drenes se respetaran.
	Suelo	Sellado del suelo en las etapas constructivas del proyecto con la afectación de 367.00 m^2 que soporta las infraestructuras de piso de concreto como compuertas de entrada y salida, carcamo de bombeo, bodegas, campamento y fosa séptica. Posible grado de erosión por viento y agua al dejar expuesto sin agua el espejo de agua de la granja, bordos y caminos durante la etapa de secado, afectación del drenaje vertical en sitios con construccion de concreto.

Preparación de los estanques, reservorio, bordos y canales de salida	Flora	No existe agente de cambio ya que el polígono del proyecto carece totalmente de este importante componente biológico y los que se logren establecer sobre canales de llamada y drenes se respetaran.
	Suelo	Sellado del suelo en las etapas constructivas del proyecto con la afectación de 367.00 m^2 que soporta las infraestructuras de piso de concreto como compuertas de entrada y salida, carcamo de bombeo, bodegas, campamento y fosa séptica. Posible grado de erosión por viento y agua al dejar expuesto sin agua el espejo de agua de la granja, bordos y caminos durante la etapa de secado, afectación del drenaje vertical en sitios con construccion de concreto.

Preparación de los estanques, reservorio, bordos y canales de salida	Flora	No existe agente de cambio ya que el polígono del proyecto carece totalmente de este importante componente biológico y los que se logren establecer sobre canales de llamada y drenes se respetaran.
	Suelo	Sellado del suelo en las etapas constructivas del proyecto con la afectación de 367.00 m^2 que soporta las infraestructuras de piso de concreto como compuertas de entrada y salida, carcamo de bombeo, bodegas, campamento y fosa séptica. Posible grado de erosión por viento y agua al dejar expuesto sin agua el espejo de agua de la granja, bordos y caminos durante la etapa de secado, afectación del drenaje vertical en sitios con construccion de concreto.

Preparación de los estanques, reservorio, bordos y canales de salida	Flora	No existe agente de cambio ya que el polígono del proyecto carece totalmente de este importante componente biológico y los que se logren establecer sobre canales de llamada y drenes se respetaran.
	Suelo	Sellado del suelo en las etapas constructivas del proyecto con la afectación de 367.00 m^2 que soporta las infraestructuras de piso de concreto como compuertas de entrada y salida, carcamo de bombeo, bodegas, campamento y fosa séptica. Posible grado de erosión por viento y agua al dejar expuesto sin agua el espejo de agua de la granja, bordos y caminos durante la etapa de secado, afectación del drenaje vertical en sitios con construccion de concreto.

Preparación de los estanques, reservorio, bordos y canales de salida	Flora	No existe agente de cambio ya que el polígono del proyecto carece totalmente de este importante componente biológico y los que se logren establecer sobre canales de llamada y drenes se respetaran.
	Suelo	Sellado del suelo en las etapas constructivas del proyecto con la afectación de 367.00 m^2 que soporta las infraestructuras de piso de concreto como compuertas de entrada y salida, carcamo de bombeo, bodegas, campamento y fosa séptica. Posible grado de erosión por viento y agua al dejar expuesto sin agua el espejo de agua de la granja, bordos y caminos durante la etapa de secado, afectación del drenaje vertical en sitios con construccion de concreto.

Preparación de los estanques, reservorio, bordos y canales de salida	Flora	No existe agente de cambio ya que el polígono del proyecto carece totalmente de este importante componente biológico y los que se logren establecer sobre canales de llamada y drenes se respetaran.
	Suelo	Sellado del suelo en las etapas constructivas del proyecto con la afectación de 367.00 m^2 que soporta las infraestructuras de piso de concreto como compuertas de entrada y salida, carcamo de bombeo, bodegas, campamento y fosa séptica. Posible grado de erosión por viento y agua al dejar expuesto sin agua el espejo de agua de la granja, bordos y caminos durante la etapa de secado, afectación del drenaje vertical en sitios con construccion de concreto.

Preparación de los estanques, reservorio, bordos y canales de salida	Flora	No existe agente de cambio ya que el polígono del proyecto carece totalmente de este importante componente biológico y los que se logren establecer sobre canales de llamada y drenes se respetaran.
	Suelo	Sellado del suelo en las etapas constructivas del proyecto con la afectación de 367.00 m^2 que soporta las infraestructuras de piso de concreto como compuertas de entrada y salida, carcamo de bombeo, bodegas, campamento y fosa séptica. Posible grado de erosión por viento y agua al dejar expuesto sin agua el espejo de agua de la granja, bordos y caminos durante la etapa de secado, afectación del drenaje vertical en sitios con construccion de concreto.

Preparación de los estanques, reservorio, bordos y canales de salida	Flora	No existe agente de cambio ya que el polígono del proyecto carece totalmente de este importante componente biológico y los que se logren establecer sobre canales de llamada y drenes se respetaran.
	Suelo	Sellado del suelo en las etapas constructivas del proyecto con la afectación de 367.00 m^2 que soporta las infraestructuras de piso de concreto como compuertas de entrada y salida, carcamo de bombeo, bodegas, campamento y fosa séptica. Posible grado de erosión por viento y agua al dejar expuesto sin agua el espejo de agua de la granja, bordos y caminos durante la etapa de secado, afectación del drenaje vertical en sitios con construccion de concreto.

Preparación de los estanques, reservorio, bordos y canales de salida	Flora	No existe agente de cambio ya que el polígono del proyecto carece totalmente de este importante componente biológico y los que se logren establecer sobre canales de llamada y drenes se respetaran.
	Suelo	Sellado del suelo en las etapas constructivas del proyecto con la afectación de 367.00 m^2 que soporta las infraestructuras de piso de concreto como compuertas de entrada y salida, carcamo de bombeo, bodegas, campamento y fosa séptica. Posible grado de erosión por viento y agua al dejar expuesto sin agua el espejo de agua de la granja, bordos y caminos durante la etapa de secado, afectación del drenaje vertical en sitios con construccion de concreto.

Preparación de los estanques, reservorio, bordos y canales de salida	Flora	No existe agente de cambio ya que el polígono del proyecto carece totalmente de este importante componente biológico y los que se logren establecer sobre canales de llamada y drenes se respetaran.
	Suelo	Sellado del suelo en las etapas constructivas del proyecto con la afectación de 367.00 m^2 que soporta las infraestructuras de piso de concreto como compuertas de entrada y salida, carcamo de bombeo, bodegas, campamento y fosa séptica. Posible grado de erosión por viento y agua al dejar expuesto sin agua el espejo de agua de la granja, bordos y caminos durante la etapa de secado, afectación del drenaje vertical en sitios con construccion de concreto.

Preparación de los estanques, reservorio, bordos y canales de salida	Flora	No existe agente de cambio ya que el polígono del proyecto carece totalmente de este importante componente biológico y los que se logren establecer sobre canales de llamada y drenes se respetaran.
	Suelo	Sellado del suelo en las etapas constructivas del proyecto con la afectación de 367.00 m^2 que soporta las infraestructuras de piso de concreto como compuertas de entrada y salida, carcamo de bombeo, bodegas, campamento y fosa séptica. Posible grado de erosión por viento y agua al dejar expuesto sin agua el espejo de agua de la granja, bordos y caminos durante la etapa de secado, afectación del drenaje vertical en sitios con construccion de concreto.

Preparación de los estanques, reservorio, bordos y canales de salida	Flora	No existe agente de cambio ya que el polígono del proyecto carece totalmente de este importante componente biológico y los que se logren establecer sobre canales de llamada y drenes se respetaran.
	Suelo	Sellado del suelo en las etapas constructivas del proyecto con la afectación de 367.00 m^2 que soporta las infraestructuras de piso de concreto como compuertas de entrada y salida, carcamo de bombeo, bodegas, campamento y fosa séptica. Posible grado de erosión por viento y agua al dejar expuesto sin agua el espejo de agua de la granja, bordos y caminos durante la etapa de secado, afectación del drenaje vertical en sitios con construccion de concreto.

Preparación de los estanques, reservorio, bordos y canales de salida	Flora	No existe agente de cambio ya que el polígono del proyecto carece totalmente de este importante componente biológico y los que se logren establecer sobre canales de llamada y drenes se respetaran.
	Suelo	Sellado del suelo en las etapas constructivas del proyecto con la afectación de 367.00 m^2 que soporta las infraestructuras de piso de concreto como compuertas de entrada y salida, carcamo de bombeo, bodegas, campamento y fosa séptica. Posible grado de erosión por viento y agua al dejar expuesto sin agua el espejo de agua de la granja, bordos y caminos durante la etapa de secado, afectación del drenaje vertical en sitios con construccion de concreto.

Preparación de los estanques, reservorio, bordos y canales de salida	Flora	No existe agente de cambio ya que el polígono del proyecto carece totalmente de este importante componente biológico y los que se logren establecer sobre canales de llamada y drenes se respetaran.
	Suelo	Sellado del suelo en las etapas constructivas del proyecto con la afectación de 367.00 m^2 que soporta las infraestructuras de piso de concreto como compuertas de entrada y salida, carcamo de bombeo, bodegas, campamento y fosa séptica. Posible grado de erosión por viento y agua al dejar expuesto sin agua el espejo de agua de la granja, bordos y caminos durante la etapa de secado, afectación del drenaje vertical en sitios con construccion de concreto.

Preparación de los estanques, reservorio, bordos y canales de salida	Flora	No existe agente de cambio ya que el polígono del proyecto carece totalmente de este importante componente biológico y los que se logren establecer sobre canales de llamada y drenes se respetaran.
	Suelo	Sellado del suelo en las etapas constructivas del proyecto con la afectación de 367.00 m^2 que soporta las infraestructuras de piso de concreto como compuertas de entrada y salida, carcamo de bombeo, bodegas, campamento y fosa séptica. Posible grado de erosión por viento y agua al dejar expuesto sin agua el espejo de agua de la granja, bordos y caminos durante la etapa de secado, afectación del drenaje vertical en sitios con construccion de concreto.

Preparación de los estanques, reservorio, bordos y canales de salida	Flora	No existe agente de cambio ya que el polígono del proyecto carece totalmente de este importante componente biológico y los que se logren establecer sobre canales de llamada y drenes se respetaran.
	Suelo	Sellado del suelo en las etapas constructivas del proyecto con la afectación de 367.00 m^2 que soporta las infraestructuras de piso de concreto como compuertas de entrada y salida, carcamo de bombeo, bodegas, campamento y fosa séptica. Posible grado de erosión por viento y agua al dejar expuesto sin agua el espejo de agua de la granja, bordos y caminos durante la etapa de secado, afectación del drenaje vertical en sitios con construccion de concreto.

Preparación de los estanques, reservorio, bordos y canales de salida	Flora	No existe agente de cambio ya que el polígono del proyecto carece totalmente de este importante componente biológico y los que se logren establecer sobre canales de llamada y drenes se respetaran.
	Suelo	Sellado del suelo en las etapas constructivas del proyecto con la afectación de 367.00 m^2 que soporta las infraestructuras de piso de concreto como compuertas de entrada y salida, carcamo de bombeo, bodegas, campamento y fosa séptica. Posible grado de erosión por viento y agua al dejar expuesto sin agua el espejo de agua de la granja, bordos y caminos durante la etapa de secado, afectación del drenaje vertical en sitios con construccion de concreto.

Preparación de los estanques, reservorio, bordos y canales de salida	Flora	No existe agente de cambio ya que el polígono del proyecto carece totalmente de este importante componente biológico y los que se logren establecer sobre canales de llamada y drenes se respetaran.
	Suelo	Sellado del suelo en las etapas constructivas del proyecto con la afectación de 367.00 m^2 que soporta las infraestructuras de piso de concreto como compuertas de entrada y salida, carcamo de bombeo, bodegas, campamento y fosa séptica. Posible grado de erosión por viento y agua al dejar expuesto sin agua el espejo de agua de la granja, bordos y caminos durante la etapa de secado, afectación del drenaje vertical en sitios con construccion de concreto.

Preparación de los estanques, reservorio, bordos y canales de salida	Flora	No existe agente de cambio ya que el polígono del proyecto carece totalmente de este importante componente biológico y los que se logren establecer sobre canales de llamada y drenes se respetaran.
	Suelo	Sellado del suelo en las etapas constructivas del proyecto con la afectación de 367.00 m^2 que soporta las infraestructuras de piso de concreto como compuertas de entrada y salida, carcamo de bombeo, bodegas, campamento y fosa séptica. Posible grado de erosión por viento y agua al dejar expuesto sin agua el espejo de agua de la granja, bordos y caminos durante la etapa de secado, afectación del drenaje vertical en sitios con construccion de concreto.

Preparación de los estanques, reservorio, bordos y canales de salida	Flora	No existe agente de cambio ya que el polígono del proyecto carece totalmente de este importante componente biológico y los que se logren establecer sobre canales de llamada y drenes se respetaran.
	Suelo	Sellado del suelo en las etapas constructivas del proyecto con la afectación de 367.00 m^2 que soporta las infraestructuras de piso de concreto como compuertas de entrada y salida, carcamo de bombeo, bodegas, campamento y fosa séptica. Posible grado de erosión por viento y agua al dejar expuesto sin agua el espejo de agua de la granja, bordos y caminos durante la etapa de secado, afectación del drenaje vertical en sitios con construccion de concreto.

Preparación de los estanques, reservorio, bordos y canales de salida	Flora	No existe agente de cambio ya que el polígono del proyecto carece totalmente de este importante componente biológico y los que se logren establecer sobre canales de llamada y drenes se respetaran.
	Suelo	Sellado del suelo en las etapas constructivas del proyecto con la afectación de 367.00 m^2 que soporta las infraestructuras de piso de concreto como compuertas de entrada y salida, carcamo de bombeo, bodegas, campamento y fosa séptica. Posible grado de erosión por viento y agua al dejar expuesto sin agua el espejo de agua de la granja, bordos y caminos durante la etapa de secado, afectación del drenaje vertical en sitios con construccion de concreto.

Preparación de los estanques, reservorio, bordos y canales de salida	Flora	No existe agente de cambio ya que el polígono del proyecto carece totalmente de este importante componente biológico y los que se logren establecer sobre canales de llamada y drenes se respetaran.
	Suelo	Sellado del suelo en las etapas constructivas del proyecto con la afectación de 367.00 m^2 que soporta las infraestructuras de piso de concreto como compuertas de entrada y salida, carcamo de bombeo, bodegas, campamento y fosa séptica. Posible grado de erosión por viento y agua al dejar expuesto sin agua el espejo de agua de la granja, bordos y caminos durante la etapa de secado, afectación del drenaje vertical en sitios con construccion de concreto.

Preparación de los estanques, reservorio, bordos y canales de salida	Flora	No existe agente de cambio ya que el polígono del proyecto carece totalmente de este importante componente biológico y los que se logren establecer sobre canales de llamada y drenes se respetaran.
	Suelo	Sellado del suelo en las etapas constructivas del proyecto con la afectación de 367.00 m^2 que soporta las infraestructuras de piso de concreto como compuertas de entrada y salida, carcamo de bombeo, bodegas, campamento y fosa séptica. Posible grado de erosión por viento y agua al dejar expuesto sin agua el espejo de agua de la granja, bordos y caminos durante la etapa de secado, afectación del drenaje vertical en sitios con construccion de concreto.

Preparación de los estanques, reservorio, bordos y canales de salida	Flora	No existe agente de cambio ya que el polígono del proyecto carece totalmente de este importante componente biológico y los que se logren establecer sobre canales de llamada y drenes se respetaran.
	Suelo	Sellado del suelo en las etapas constructivas del proyecto con la afectación de 367.00 m^2 que soporta las infraestructuras de piso de concreto como compuertas de entrada y salida, carcamo de bombeo, bodegas, campamento y fosa séptica. Posible grado de erosión por viento y agua al dejar expuesto sin agua el espejo de agua de la granja, bordos y caminos durante la etapa de secado, afectación del drenaje vertical en sitios con construccion de concreto.

Preparación de los estanques, reservorio, bordos y canales de salida	Flora	No existe agente de cambio ya que el polígono del proyecto carece totalmente de este importante componente biológico y los que se logren establecer sobre canales de llamada y drenes se respetaran.
	Suelo	Sellado del suelo en las etapas constructivas del proyecto con la afectación de 367.00 m^2 que soporta las infraestructuras de piso de concreto como compuertas de entrada y salida, carcamo de bombeo, bodegas, campamento y fosa séptica. Posible grado de erosión por viento y agua al dejar expuesto sin agua el espejo de agua de la granja, bordos y caminos durante la etapa de secado, afectación del drenaje vertical en sitios con construccion de concreto.

Preparación de los estanques, reservorio, bordos y canales de salida	Flora	No existe agente de cambio ya que el polígono del proyecto carece totalmente de este importante componente biológico y los que se logren establecer sobre canales de llamada y drenes se respetaran.
	Suelo	Sellado del suelo en las etapas constructivas del proyecto con la afectación de 367.00 m^2 que soporta las infraestructuras de piso de concreto como compuertas de entrada y salida, carcamo de bombeo, bodegas, campamento y fosa séptica. Posible grado de erosión por viento y agua al dejar expuesto sin agua el espejo de agua de la granja, bordos y caminos durante la etapa de secado, afectación del drenaje vertical en sitios con construccion de concreto.

Preparación de los estanques, reservorio, bordos y canales de salida	Flora	No existe agente de cambio ya que el polígono del proyecto carece totalmente de este importante componente biológico y los que se logren establecer sobre canales de llamada y drenes se respetaran.
	Suelo	Sellado del suelo en las etapas constructivas del proyecto con la afectación de 367.00 m^2 que soporta las infraestructuras de piso de concreto como compuertas de entrada y salida, carcamo de bombeo, bodegas, campamento y fosa séptica. Posible grado de erosión por viento y agua al dejar expuesto sin agua el espejo de agua de la granja, bordos y caminos durante la etapa de secado, afectación del drenaje vertical en sitios con construccion de concreto.

Preparación de los estanques, reservorio, bordos y canales de salida	Flora	No existe agente de cambio ya que el polígono del proyecto carece totalmente de este importante componente biológico y los que se logren establecer sobre canales de llamada y drenes se respetaran.
	Suelo	Sellado del suelo en las etapas constructivas del proyecto con la afectación de 367.00 m^2 que soporta las infraestructuras de piso de concreto como compuertas de entrada y salida, carcamo de bombeo, bodegas, campamento y fosa séptica. Posible grado de erosión por viento y agua al dejar expuesto sin agua el espejo de agua de la granja, bordos y caminos durante la etapa de secado, afectación del drenaje vertical en sitios con construccion de concreto.

Preparación de los estanques, reservorio, bordos y canales de salida	Flora	No existe agente de cambio ya que el polígono del proyecto carece totalmente de este importante componente biológico y los que se logren establecer sobre canales de llamada y drenes se respetaran.
	Suelo	Sellado del suelo en las etapas constructivas del proyecto con la afectación de 367.00 m^2 que soporta las infraestructuras de piso de concreto como compuertas de entrada y salida, carcamo de bombeo, bodegas, campamento y fosa séptica. Posible grado de erosión por viento y agua al dejar expuesto sin agua el espejo de agua de la granja, bordos y caminos durante la etapa de secado, afectación del drenaje vertical en sitios con construccion de concreto.

Preparación de los estanques, reservorio, bordos y canales de salida	Flora	No existe agente de cambio ya que el polígono del proyecto carece totalmente de este importante componente biológico y los que se logren establecer sobre canales de llamada y drenes se respetaran.
	Suelo	Sellado del suelo en las etapas constructivas del proyecto con la afectación de 367.00 m^2 que soporta las infraestructuras de piso de concreto como compuertas de entrada y salida, carcamo de bombeo, bodegas, campamento y fosa séptica. Posible grado de erosión por viento y agua al dejar expuesto sin agua el espejo de agua de la granja, bordos y caminos durante la etapa de secado, afectación del drenaje vertical en sitios con construccion de concreto.

Preparación de los estanques, reservorio, bordos y canales de salida	Flora	No existe agente de cambio ya que el polígono del proyecto carece totalmente de este importante componente biológico y los que se logren establecer sobre canales de llamada y drenes se respetaran.
	Suelo	Sellado del suelo en las etapas constructivas del proyecto con la afectación de 367.00 m^2 que soporta las infraestructuras de piso de concreto como compuertas de entrada y salida, carcamo de bombeo, bodegas, campamento y fosa séptica. Posible grado de erosión por viento y agua al dejar expuesto sin agua el espejo de agua de la granja, bordos y caminos durante la etapa de secado, afectación del drenaje vertical en sitios con construccion de concreto.

Preparación de los estanques, reservorio, bordos y canales de salida	Flora	No existe agente de cambio ya que el polígono del proyecto carece totalmente de este importante componente biológico y los que se logren establecer sobre canales de llamada y drenes se respetaran.
	Suelo	Sellado del suelo en las etapas constructivas del proyecto con la afectación de 367.00 m^2 que soporta las infraestructuras de piso de concreto como compuertas de entrada y salida, carcamo de bombeo, bodegas, campamento y fosa séptica. Posible grado de erosión por viento y agua al dejar expuesto sin agua el espejo de agua de la granja, bordos y caminos durante la etapa de secado, afectación del drenaje vertical en sitios con construccion de concreto.

Preparación de los estanques, reservorio, bordos y canales de salida	Flora	No existe agente de cambio ya que el polígono del proyecto carece totalmente de este importante componente biológico y los que se logren establecer sobre canales de llamada y drenes se respetaran.
	Suelo	Sellado del suelo en las etapas constructivas del proyecto con la afectación de 367.00 m^2 que soporta las infraestructuras de piso de concreto como compuertas de entrada y salida, carcamo de bombeo, bodegas, campamento y fosa séptica. Posible grado de erosión por viento y agua al dejar expuesto sin agua el espejo de agua de la granja, bordos y caminos durante la etapa de secado, afectación del drenaje vertical en sitios con construccion de concreto.

Preparación de los estanques, reservorio, bordos y canales de salida	Flora	No existe agente de cambio ya que el polígono del proyecto carece totalmente de este importante componente biológico y los que se logren establecer sobre canales de llamada y drenes se respetaran.
	Suelo	Sellado del suelo en las etapas constructivas del proyecto con la afectación de 367.00 m^2 que soporta las infraestructuras de piso de concreto como compuertas de entrada y salida, carcamo de bombeo, bodegas, campamento y fosa séptica. Posible grado de erosión por viento y agua al dejar expuesto sin agua el espejo de agua de la granja, bordos y caminos durante la etapa de secado, afectación del drenaje vertical en sitios con construccion de concreto.

Preparación de los estanques, reservorio, bordos y canales de salida	Flora	No existe agente de cambio ya que el polígono del proyecto carece totalmente de este importante componente biológico y los que se logren establecer sobre canales de llamada y drenes se respetaran.
	Suelo	Sellado del suelo en las etapas constructivas del proyecto con la afectación de 367.00 m^2 que soporta las infraestructuras de piso de concreto como compuertas de entrada y salida, carcamo de bombeo, bodegas, campamento y fosa séptica. Posible grado de erosión por viento y agua al dejar expuesto sin agua el espejo de agua de la granja, bordos y caminos durante la etapa de secado, afectación del drenaje vertical en sitios con construccion de concreto.

Preparación de los estanques, reservorio, bordos y canales de salida	Flora	No existe agente de cambio ya que el polígono del proyecto carece totalmente de este importante componente biológico y los que se logren establecer sobre canales de llamada y drenes se respetaran.
	Suelo	Sellado del suelo en las etapas constructivas del proyecto con la afectación de 367.00 m^2 que soporta las infraestructuras de piso de concreto como compuertas de entrada y salida, carcamo de bombeo, bodegas, campamento y fosa séptica. Posible grado de erosión por viento y agua al dejar expuesto sin agua el espejo de agua de la granja, bordos y caminos durante la etapa de secado, afectación del drenaje vertical en sitios con construccion de concreto.

Preparación de los estanques, reservorio, bordos y canales de salida	Flora	No existe agente de cambio ya que el polígono del proyecto carece totalmente de este importante componente biológico y los que se logren establecer sobre canales de llamada y drenes se respetaran.
	Suelo	Sellado del suelo en las etapas constructivas del proyecto con la afectación de 367.00 m^2 que soporta las infraestructuras de piso de concreto como compuertas de entrada y salida, carcamo de bombeo, bodegas, campamento y fosa séptica. Posible grado de erosión por viento y agua al dejar expuesto sin agua el espejo de agua de la granja, bordos y caminos durante la etapa de secado, afectación del drenaje vertical en sitios con construccion de concreto.

Preparación de los estanques, reservorio, bordos y canales de salida	Flora	No existe agente de cambio ya que el polígono del proyecto carece totalmente de este importante componente biológico y los que se logren establecer sobre canales de llamada y drenes se respetaran.
	Suelo	Sellado del suelo en las etapas constructivas del proyecto con la afectación de 367.00 m^2 que soporta las infraestructuras de piso de concreto como compuertas de entrada y salida, carcamo de bombeo, bodegas, campamento y fosa séptica. Posible grado de erosión por viento y agua al dejar expuesto sin agua el espejo de agua de la granja, bordos y caminos durante la etapa de secado, afectación del drenaje vertical en sitios con construccion de concreto.

Preparación de los estanques, reservorio, bordos y canales de salida	Flora	No existe agente de cambio ya que el polígono del proyecto carece totalmente de este importante componente biológico y los que se logren establecer sobre canales de llamada y drenes se respetaran.
	Suelo	Sellado del suelo en las etapas constructivas del proyecto con la afectación de 367.00 m^2 que soporta las infraestructuras de piso de concreto como compuertas de entrada y salida, carcamo de bombeo, bodegas, campamento y fosa séptica. Posible grado de erosión por viento y agua al dejar expuesto sin agua el espejo de agua de la granja, bordos y caminos durante la etapa de secado, afectación del drenaje vertical en sitios con construccion de concreto.

Preparación de los estanques, reservorio, bordos y canales de salida	Flora	No existe agente de cambio ya que el polígono del proyecto carece totalmente de este importante componente biológico y los que se logren establecer sobre canales de llamada y drenes se respetaran.
	Suelo	Sellado del suelo en las etapas constructivas del proyecto con la afectación de 367.00 m^2 que soporta las infraestructuras de piso de concreto como compuertas de entrada y salida, carcamo de bombeo, bodegas, campamento y fosa séptica. Posible grado de erosión por viento y agua al dejar expuesto sin agua el espejo de agua de la granja, bordos y caminos durante la etapa de secado, afectación del drenaje vertical en sitios con construccion de concreto.

Preparación de los estanques, reservorio, bordos y canales de salida	Flora	No existe agente de cambio ya que el polígono del proyecto carece totalmente de este importante componente biológico y los que se logren establecer sobre canales de llamada y drenes se respetaran.
	Suelo	Sellado del suelo en las etapas constructivas del proyecto con la afectación de 367.00 m^2 que soporta las infraestructuras de piso de concreto como compuertas de entrada y salida, carcamo de bombeo, bodegas, campamento y fosa séptica. Posible grado de erosión por viento y agua al dejar expuesto sin agua el espejo de agua de la granja, bordos y caminos durante la etapa de secado, afectación del drenaje vertical en sitios con construccion de concreto.

Preparación de los estanques, reservorio, bordos y canales de salida	Flora	No existe agente de cambio ya que el polígono del proyecto carece totalmente de este importante componente biológico y los que se logren establecer sobre canales de llamada y drenes se respetaran.
	Suelo	Sellado del suelo en las etapas constructivas del proyecto con la afectación de 367.00 m^2 que soporta las infraestructuras de piso de concreto como compuertas de entrada y salida, carcamo de bombeo, bodegas, campamento y fosa séptica. Posible grado de erosión por viento y agua al dejar expuesto sin agua el espejo de agua de la granja, bordos y caminos durante la etapa de secado, afectación del drenaje vertical en sitios con construccion de concreto.

Preparación de los estanques, reservorio, bordos y canales de salida	Flora	No existe agente de cambio ya que el polígono del proyecto carece totalmente de este importante componente biológico y los que se logren establecer sobre canales de llamada y drenes se respetaran.
	Suelo	Sellado del suelo en las etapas constructivas del proyecto con la afectación de 367.00 m^2 que soporta las infraestructuras de piso de concreto como compuertas de entrada y salida, carcamo de bombeo, bodegas, campamento y fosa séptica. Posible grado de erosión por viento y agua al dejar expuesto sin agua el espejo de agua de la granja, bordos y caminos durante la etapa de secado, afectación del drenaje vertical en sitios con construccion de concreto.

Preparación de los estanques, reservorio, bordos y canales de salida	Flora	No existe agente de cambio ya que el polígono del proyecto carece totalmente de este importante componente biológico y los que se logren establecer sobre canales de llamada y drenes se respetaran.
	Suelo	Sellado del suelo en las etapas constructivas del proyecto con la afectación de 367.00 m^2 que soporta las infraestructuras de piso de concreto como compuertas de entrada y salida, carcamo de bombeo, bodegas, campamento y fosa séptica. Posible grado de erosión por viento y agua al dejar expuesto sin agua el espejo de agua de la granja, bordos y caminos durante la etapa de secado, afectación del drenaje vertical en sitios con construccion de concreto.

Preparación de los estanques, reservorio, bordos y canales de salida	Flora	No existe agente de cambio ya que el polígono del proyecto carece totalmente de este importante componente biológico y los que se logren establecer sobre canales de llamada y drenes se respetaran.
	Suelo	Sellado del suelo en las etapas constructivas del proyecto con la afectación de 367.00 m^2 que soporta las infraestructuras de piso de concreto como compuertas de entrada y salida, carcamo de bombeo, bodegas, campamento y fosa séptica. Posible grado de erosión por viento y agua al dejar expuesto sin agua el espejo de agua de la granja, bordos y caminos durante la etapa de secado, afectación del drenaje vertical en sitios con construccion de concreto.

Preparación de los estanques, reservorio, bordos y canales de salida	Flora	No existe agente de cambio ya que el polígono del proyecto carece totalmente de este importante componente biológico y los que se logren establecer sobre canales de llamada y drenes se respetaran.
	Suelo	Sellado del suelo en las etapas constructivas del proyecto con la afectación de 367.00 m^2 que soporta las infraestructuras de piso de concreto como compuertas de entrada y salida, carcamo de bombeo, bodegas, campamento y fosa séptica. Posible grado de erosión por viento y agua al dejar expuesto sin agua el espejo de agua de la granja, bordos y caminos durante la etapa de secado, afectación del drenaje vertical en sitios con construccion de concreto.

Preparación de los estanques, reservorio, bordos y canales de salida	Flora	No existe agente de cambio ya que el polígono del proyecto carece totalmente de este importante componente biológico y los que se logren establecer sobre canales de llamada y drenes se respetaran.
	Suelo	Sellado del suelo en las etapas constructivas del proyecto con la afectación de 367.00 m^2 que soporta las infraestructuras de piso de concreto como compuertas de entrada y salida, carcamo de bombeo, bodegas, campamento y fosa séptica. Posible grado de erosión por viento y agua al dejar expuesto sin agua el espejo de agua de la granja, bordos y caminos durante la etapa de secado, afectación del drenaje vertical en sitios con construccion de concreto.

Preparación de los estanques, reservorio, bordos y canales de salida	Flora	No existe agente de cambio ya que el polígono del proyecto carece totalmente de este importante componente biológico y los que se logren establecer sobre canales de llamada y drenes se respetaran.
	Suelo	Sellado del suelo en las etapas constructivas del proyecto con la afectación de 367.00 m^2 que soporta las infraestructuras de piso de concreto como compuertas de entrada y salida, carcamo de bombeo, bodegas, campamento y fosa séptica. Posible grado de erosión por viento y agua al dejar expuesto sin agua el espejo de agua de la granja, bordos y caminos durante la etapa de secado, afectación del drenaje vertical en sitios con construccion de concreto.

Preparación de los estanques, reservorio, bordos y canales de salida	Flora	No existe agente de cambio ya que el polígono del proyecto carece totalmente de este importante componente biológico y los que se logren establecer sobre canales de llamada y drenes se respetaran.
	Suelo	Sellado del suelo en las etapas constructivas del proyecto con la afectación de 367.00 m^2 que soporta las infraestructuras de piso de concreto como compuertas de entrada y salida, carcamo de bombeo, bodegas, campamento y fosa séptica. Posible grado de erosión por viento y agua al dejar expuesto sin agua el espejo de agua de la granja, bordos y caminos durante la etapa de secado, afectación del drenaje vertical en sitios con construccion de concreto.

Preparación de los estanques, reservorio, bordos y canales de salida	Flora	No existe agente de cambio ya que el polígono del proyecto carece totalmente de este importante componente biológico y los que se logren establecer sobre canales de llamada y drenes se respetaran.
	Suelo	Sellado del suelo en las etapas constructivas del proyecto con la afectación de 367.00 m^2 que soporta las infraestructuras de piso de concreto como compuertas de entrada y salida, carcamo de bombeo, bodegas, campamento y fosa séptica. Posible grado de erosión por viento y agua al dejar expuesto sin agua el espejo de agua de la granja, bordos y caminos durante la etapa de secado, afectación del drenaje vertical en sitios con construccion de concreto.

Preparación de los estanques, reservorio, bordos y canales de salida	Flora	No existe agente de cambio ya que el polígono del proyecto carece totalmente de este importante componente biológico y los que se logren establecer sobre canales de llamada y drenes se respetaran.
	Suelo	Sellado del suelo en las etapas constructivas del proyecto con la afectación de 367.00 m^2 que soporta las infraestructuras de piso de concreto como compuertas de entrada y salida, carcamo de bombeo, bodegas, campamento y fosa séptica. Posible grado de erosión por viento y agua al dejar expuesto sin agua el espejo de agua de la granja, bordos y caminos durante la etapa de secado, afectación del drenaje vertical en sitios con construccion de concreto.

Preparación de los estanques, reservorio, bordos y canales de salida	Flora	No existe agente de cambio ya que el polígono del proyecto carece totalmente de este importante componente biológico y los que se logren establecer sobre canales de llamada y drenes se respetaran.
	Suelo	Sellado del suelo en las etapas constructivas del proyecto con la afectación de 367.00 m^2 que soporta las infraestructuras de piso de concreto como compuertas de entrada y salida, carcamo de bombeo, bodegas, campamento y fosa séptica. Posible grado de erosión por viento y agua al dejar expuesto sin agua el espejo de agua de la granja, bordos y caminos durante la etapa de secado, afectación del drenaje vertical en sitios con construccion de concreto.

Preparación de los estanques, reservorio, bordos y canales de salida	Flora	No existe agente de cambio ya que el polígono del proyecto carece totalmente de este importante componente biológico y los que se logren establecer sobre canales de llamada y drenes se respetaran.
	Suelo	Sellado del suelo en las etapas constructivas del proyecto con la afectación de 367.00 m^2 que soporta las infraestructuras de piso de concreto como compuertas de entrada y salida, carcamo de bombeo, bodegas, campamento y fosa séptica. Posible grado de erosión por viento y agua al dejar expuesto sin agua el espejo de agua de la granja, bordos y caminos durante la etapa de secado, afectación del drenaje vertical en sitios con construccion de concreto.

Preparación de los estanques, reservorio, bordos y canales de salida	Flora	No existe agente de cambio ya que el polígono del proyecto carece totalmente de este importante componente biológico y los que se logren establecer sobre canales de llamada y drenes se respetaran.
	Suelo	Sellado del suelo en las etapas constructivas del proyecto con la afectación de 367.00 m^2 que soporta las infraestructuras de piso de concreto como compuertas de entrada y salida, carcamo de bombeo, bodegas, campamento y fosa séptica. Posible grado de erosión por viento y agua al dejar expuesto sin agua el espejo de agua de la granja, bordos y caminos durante la etapa de secado, afectación del drenaje vertical en sitios con construccion de concreto.

Preparación de los estanques, reservorio, bordos y canales de salida	Flora	No existe agente de cambio ya que el polígono del proyecto carece totalmente de este importante componente biológico y los que se logren establecer sobre canales de llamada y drenes se respetaran.
	Suelo	Sellado del suelo en las etapas constructivas del proyecto con la afectación de 367.00 m^2 que soporta las infraestructuras de piso de concreto como compuertas de entrada y salida, carcamo de bombeo, bodegas, campamento y fosa séptica. Posible grado de erosión por viento y agua al dejar expuesto sin agua el espejo de agua de la granja, bordos y caminos durante la etapa de secado, afectación del drenaje vertical en sitios con construccion de concreto.

Preparación de los estanques, reservorio, bordos y canales de salida	Flora	No existe agente de cambio ya que el polígono del proyecto carece totalmente de este importante componente biológico y los que se logren establecer sobre canales de llamada y drenes se respetaran.
	Suelo	Sellado del suelo en las etapas constructivas del proyecto con la afectación de 367.00 m^2 que soporta las infraestructuras de piso de concreto como compuertas de entrada y salida, carcamo de bombeo, bodegas, campamento y fosa séptica. Posible grado de erosión por viento y agua al dejar expuesto sin agua el espejo de agua de la granja, bordos y caminos durante la etapa de secado, afectación del drenaje vertical en sitios con construccion de concreto.

Preparación de los estanques, reservorio, bordos y canales de salida	Flora	No existe agente de cambio ya que el polígono del proyecto carece totalmente de este importante componente biológico y los que se logren establecer sobre canales de llamada y drenes se respetaran.
	Suelo	Sellado del suelo en las etapas constructivas del proyecto con la afectación de 367.00 m^2 que soporta las infraestructuras de piso de concreto como compuertas de entrada y salida, carcamo de bombeo, bodegas, campamento y fosa séptica. Posible grado de erosión por viento y agua al dejar expuesto sin agua el espejo de agua de la granja, bordos y caminos durante la etapa de secado, afectación del drenaje vertical en sitios con construccion de concreto.

Preparación de los estanques, reservorio, bordos y canales de salida	Flora	No existe agente de cambio ya que el polígono del proyecto carece totalmente de este importante componente biológico y los que se logren establecer sobre canales de llamada y drenes se respetaran.
	Suelo	Sellado del suelo en las etapas constructivas del proyecto con la afectación de 367.00 m^2 que soporta las infraestructuras de piso de concreto como compuertas de entrada y salida, carcamo de bombeo, bodegas, campamento y fosa séptica. Posible grado de erosión por viento y agua al dejar expuesto sin agua el espejo de agua de la granja, bordos y caminos durante la etapa de secado, afectación del drenaje vertical en sitios con construccion de concreto.

Preparación de los estanques, reservorio, bordos y canales de salida	Flora	No existe agente de cambio ya que el polígono del proyecto carece totalmente de este importante componente biológico y los que se logren establecer sobre canales de llamada y drenes se respetaran.
	Suelo	Sellado del suelo en las etapas constructivas del proyecto con la afectación de 367.00 m^2 que soporta las infraestructuras de piso de concreto como compuertas de entrada y salida, carcamo de bombeo, bodegas, campamento y fosa séptica. Posible grado de erosión por viento y agua al dejar expuesto sin agua el espejo de agua de la granja, bordos y caminos durante la etapa de secado, afectación del drenaje vertical en sitios con construccion de concreto.

Preparación de los estanques, reservorio, bordos y canales de salida	Flora	No existe agente de cambio ya que el polígono del proyecto carece totalmente de este importante componente biológico y los que se logren establecer sobre canales de llamada y drenes se respetaran.
	Suelo	Sellado del suelo en las etapas constructivas del proyecto con la afectación de 367.00 m^2 que soporta las infraestructuras de piso de concreto como compuertas de entrada y salida, carcamo de bombeo, bodegas, campamento y fosa séptica. Posible grado de erosión por viento y agua al dejar expuesto sin agua el espejo de agua de la granja, bordos y caminos durante la etapa de secado, afectación del drenaje vertical en sitios con construccion de concreto.

Preparación de los estanques, reservorio, bordos y canales de salida	Flora	No existe agente de cambio ya que el polígono del proyecto carece totalmente de este importante componente biológico y los que se logren establecer sobre canales de llamada y drenes se respetaran.
	Suelo	Sellado del suelo en las etapas constructivas del proyecto con la afectación de 367.00 m^2 que soporta las infraestructuras de piso de concreto como compuertas de entrada y salida, carcamo de bombeo, bodegas, campamento y fosa séptica. Posible grado de erosión por viento y agua al dejar expuesto sin agua el espejo de agua de la granja, bordos y caminos durante la etapa de secado, afectación del drenaje vertical en sitios con construccion de concreto.

Preparación de los estanques, reservorio, bordos y canales de salida	Flora	No existe agente de cambio ya que el polígono del proyecto carece totalmente de este importante componente biológico y los que se logren establecer sobre canales de llamada y drenes se respetaran.
	Suelo	Sellado del suelo en las etapas constructivas del proyecto con la afectación de 367.00 m^2 que soporta las infraestructuras de piso de concreto como compuertas de entrada y salida, carcamo de bombeo, bodegas, campamento y fosa séptica. Posible grado de erosión por viento y agua al dejar expuesto sin agua el espejo de agua de la granja, bordos y caminos durante la etapa de secado, afectación del drenaje vertical en sitios con construccion de concreto.

Preparación de los estanques, reservorio, bordos y canales de salida	Flora	No existe agente de cambio ya que el polígono del proyecto carece totalmente de este importante componente biológico y los que se logren establecer sobre canales de llamada y drenes se respetaran.
	Suelo	Sellado del suelo en las etapas constructivas del proyecto con la afectación de 367.00 m^2 que soporta las infraestructuras de piso de concreto como compuertas de entrada y salida, carcamo de bombeo, bodegas, campamento y fosa séptica. Posible grado de erosión por viento y agua al dejar expuesto sin agua el espejo de agua de la granja, bordos y caminos durante la etapa de secado, afectación del drenaje vertical en sitios con construccion de concreto.

Preparación de los estanques, reservorio, bordos y canales de salida	Flora	No existe agente de cambio ya que el polígono del proyecto carece totalmente de este importante componente biológico y los que se logren establecer sobre canales de llamada y drenes se respetaran.
	Suelo	Sellado del suelo en las etapas constructivas del proyecto con la afectación de 367.00 m^2 que soporta las infraestructuras de piso de concreto como compuertas de entrada y salida, carcamo de bombeo, bodegas, campamento y fosa séptica. Posible grado de erosión por viento y agua al dejar expuesto sin agua el espejo de agua de la granja, bordos y caminos durante la etapa de secado, afectación del drenaje vertical en sitios con construccion de concreto.

Preparación de los estanques, reservorio, bordos y canales de salida	Flora	No existe agente de cambio ya que el polígono del proyecto carece totalmente de este importante componente biológico y los que se logren establecer sobre canales de llamada y drenes se respetaran.
	Suelo	Sellado del suelo en las etapas constructivas del proyecto con la afectación de 367.00 m^2 que soporta las infraestructuras de piso de concreto como compuertas de entrada y salida, carcamo de bombeo, bodegas, campamento y fosa séptica. Posible grado de erosión por viento y agua al dejar expuesto sin agua el espejo de agua de la granja, bordos y caminos durante la etapa de secado, afectación del drenaje vertical en sitios con construccion de concreto.

Preparación de los estanques, reservorio, bordos y canales de salida	Flora	No existe agente de cambio ya que el polígono del proyecto carece totalmente de este importante componente biológico y los que se logren establecer sobre canales de llamada y drenes se respetaran.
	Suelo	Sellado del suelo en las etapas constructivas del proyecto con la afectación de 367.00 m^2 que soporta las infraestructuras de piso de concreto como compuertas de entrada y salida, carcamo de bombeo, bodegas, campamento y fosa séptica. Posible grado de erosión por viento y agua al dejar expuesto sin agua el espejo de agua de la granja, bordos y caminos durante la etapa de secado, afectación del drenaje vertical en sitios con construccion de concreto.

Preparación de los estanques, reservorio, bordos y canales de salida	Flora	No existe agente de cambio ya que el polígono del proyecto carece totalmente de este importante componente biológico y los que se logren establecer sobre canales de llamada y drenes se respetaran.
	Suelo	Sellado del suelo en las etapas constructivas del proyecto con la afectación de 367.00 m^2 que soporta las infraestructuras de piso de concreto como compuertas de entrada y salida, carcamo de bombeo, bodegas, campamento y fosa séptica. Posible grado de erosión por viento y agua al dejar expuesto sin agua el espejo de agua de la granja, bordos y caminos durante la etapa de secado, afectación del drenaje vertical en sitios con construccion de concreto.

Preparación de los estanques, reservorio, bordos y canales de salida	Flora	No existe agente de cambio ya que el polígono del proyecto carece totalmente de este importante componente biológico y los que se logren establecer sobre canales de llamada y drenes se respetaran.
	Suelo	Sellado del suelo en las etapas constructivas del proyecto con la afectación de 367.00 m^2 que soporta las infraestructuras de piso de concreto como compuertas de entrada y salida, carcamo de bombeo, bodegas, campamento y fosa séptica. Posible grado de erosión por viento y agua al dejar expuesto sin agua el espejo de agua de la granja, bordos y caminos durante la etapa de secado, afectación del drenaje vertical en sitios con construccion de concreto.

Preparación de los estanques, reservorio, bordos y canales de salida	Flora	No existe agente de cambio ya que el polígono del proyecto carece totalmente de este importante componente biológico y los que se logren establecer sobre canales de llamada y drenes se respetaran.
	Suelo	Sellado del suelo en las etapas constructivas del proyecto con la afectación de 367.00 m^2 que soporta las infraestructuras de piso de concreto como compuertas de entrada y salida, carcamo de bombeo, bodegas, campamento y fosa séptica. Posible grado de erosión por viento y agua al dejar expuesto sin agua el espejo de agua de la granja, bordos y caminos durante la etapa de secado, afectación del drenaje vertical en sitios con construccion de concreto.

Preparación de los estanques, reservorio, bordos y canales de salida	Flora	No existe agente de cambio ya que el polígono del proyecto carece totalmente de este importante componente biológico y los que se logren establecer sobre canales de llamada y drenes se respetaran.
	Suelo	Sellado del suelo en las etapas constructivas del proyecto con la afectación de 367.00 m^2 que soporta las infraestructuras de piso de concreto como compuertas de entrada y salida, carcamo de bombeo, bodegas, campamento y fosa séptica. Posible grado de erosión por viento y agua al dejar expuesto sin agua el espejo de agua de la granja, bordos y caminos durante la etapa de secado, afectación del drenaje vertical en sitios con construccion de concreto.

Preparación de los estanques, reservorio, bordos y canales de salida	Flora	No existe agente de cambio ya que el polígono del proyecto carece totalmente de este importante componente biológico y los que se logren establecer sobre canales de llamada y drenes se respetaran.
	Suelo	Sellado del suelo en las etapas constructivas del proyecto con la afectación de 367.00 m^2 que soporta las infraestructuras de piso de concreto como compuertas de entrada y salida, carcamo de bombeo, bodegas, campamento y fosa séptica. Posible grado de erosión por viento y agua al dejar expuesto sin agua el espejo de agua de la granja, bordos y caminos durante la etapa de secado, afectación del drenaje vertical en sitios con construccion de concreto.

Preparación de los estanques, reservorio, bordos y canales de salida	Flora	No existe agente de cambio ya que el polígono del proyecto carece totalmente de este importante componente biológico y los que se logren establecer sobre canales de llamada y drenes se respetaran.
	Suelo	Sellado del suelo en las etapas constructivas del proyecto con la afectación de 367.00 m^2 que soporta las infraestructuras de piso de concreto como compuertas de entrada y salida, carcamo de bombeo, bodegas, campamento y fosa séptica. Posible grado de erosión por viento y agua al dejar expuesto sin agua el espejo de agua de la granja, bordos y caminos durante la etapa de secado, afectación del drenaje vertical en sitios con construccion de concreto.

Preparación de los estanques, reservorio, bordos y canales de salida	Flora	No existe agente de cambio ya que el polígono del proyecto carece totalmente de este importante componente biológico y los que se logren establecer sobre canales de llamada y drenes se respetaran.
	Suelo	Sellado del suelo en las etapas constructivas del proyecto con la afectación de 367.00 m^2 que soporta las infraestructuras de piso de concreto como compuertas de entrada y salida, carcamo de bombeo, bodegas, campamento y fosa séptica. Posible grado de erosión por viento y agua al dejar expuesto sin agua el espejo de agua de la granja, bordos y caminos durante la etapa de secado, afectación del drenaje vertical en sitios con construccion de concreto.

Preparación de los estanques, reservorio, bordos y canales de salida	Flora	No existe agente de cambio ya que el polígono del proyecto carece totalmente de este importante componente biológico y los que se logren establecer sobre canales de llamada y drenes se respetaran.
	Suelo	Sellado del suelo en las etapas constructivas del proyecto con la afectación de 367.00 m^2 que soporta las infraestructuras de piso de concreto como compuertas de entrada y salida, carcamo de bombeo, bodegas, campamento y fosa séptica. Posible grado de erosión por viento y agua al dejar expuesto sin agua el espejo de agua de la granja, bordos y caminos durante la etapa de secado, afectación del drenaje vertical en sitios con construccion de concreto.

Preparación de los estanques, reservorio, bordos y canales de salida	Flora	No existe agente de cambio ya que el polígono del proyecto carece totalmente de este importante componente biológico y los que se logren establecer sobre canales de llamada y drenes se respetaran.
	Suelo	Sellado del suelo en las etapas constructivas del proyecto con la afectación de 367.00 m^2 que soporta las infraestructuras de piso de concreto como compuertas de entrada y salida, carcamo de bombeo, bodegas, campamento y fosa séptica. Posible grado de erosión por viento y agua al dejar expuesto sin agua el espejo de agua de la granja, bordos y caminos durante la etapa de secado, afectación del drenaje vertical en sitios con construccion de concreto.

Preparación de los estanques, reservorio, bordos y canales de salida	Flora	No existe agente de cambio ya que el polígono del proyecto carece totalmente de este importante componente biológico y los que se logren establecer sobre canales de llamada y drenes se respetaran.
	Suelo	Sellado del suelo en las etapas constructivas del proyecto con la afectación de 367.00 m^2 que soporta las infraestructuras de piso de concreto como compuertas de entrada y salida, carcamo de bombeo, bodegas, campamento y fosa séptica. Posible grado de erosión por viento y agua al dejar expuesto sin agua el espejo de agua de la granja, bordos y caminos durante la etapa de secado, afectación del drenaje vertical en sitios con construccion de concreto.

Preparación de los estanques, reservorio, bordos y canales de salida	Flora	No existe agente de cambio ya que el polígono del proyecto carece totalmente de este importante componente biológico y los que se logren establecer sobre canales de llamada y drenes se respetaran.
	Suelo	Sellado del suelo en las etapas constructivas del proyecto con la afectación de 367.00 m^2 que soporta las infraestructuras de piso de concreto como compuertas de entrada y salida, carcamo de bombeo, bodegas, campamento y fosa séptica. Posible grado de erosión por viento y agua al dejar expuesto sin agua el espejo de agua de la granja, bordos y caminos durante la etapa de secado, afectación del drenaje vertical en sitios con construccion de concreto.

Preparación de los estanques, reservorio, bordos y canales de salida	Flora	No existe agente de cambio ya que el polígono del proyecto carece totalmente de este importante componente biológico y los que se logren establecer sobre canales de llamada y drenes se respetaran.
	Suelo	Sellado del suelo en las etapas constructivas del proyecto con la afectación de 367.00 m^2 que soporta las infraestructuras de piso de concreto como compuertas de entrada y salida, carcamo de bombeo, bodegas, campamento y fosa séptica. Posible grado de erosión por viento y agua al dejar expuesto sin agua el espejo de agua de la granja, bordos y caminos durante la etapa de secado, afectación del drenaje vertical en sitios con construccion de concreto.

Preparación de los estanques, reservorio, bordos y canales de salida	Flora	No existe agente de cambio ya que el polígono del proyecto carece totalmente de este importante componente biológico y los que se logren establecer sobre canales de llamada y drenes se respetaran.
	Suelo	Sellado del suelo en las etapas constructivas del proyecto con la afectación de 367.00 m^2 que soporta las infraestructuras de piso de concreto como compuertas de entrada y salida, carcamo de bombeo, bodegas, campamento y fosa séptica. Posible grado de erosión por viento y agua al dejar expuesto sin agua el espejo de agua de la granja, bordos y caminos durante la etapa de secado, afectación del drenaje vertical en sitios con construccion de concreto.

Preparación de los estanques, reservorio, bordos y canales de salida	Flora	No existe agente de cambio ya que el polígono del proyecto carece totalmente de este importante componente biológico y los que se logren establecer sobre canales de llamada y drenes se respetaran.
	Suelo	Sellado del suelo en las etapas constructivas del proyecto con la afectación de 367.00 m^2 que soporta las infraestructuras de piso de concreto como compuertas de entrada y salida, carcamo de bombeo, bodegas, campamento y fosa séptica. Posible grado de erosión por viento y agua al dejar expuesto sin agua el espejo de agua de la granja, bordos y caminos durante la etapa de secado, afectación del drenaje vertical en sitios con construccion de concreto.

Preparación de los estanques, reservorio, bordos y canales de salida	Flora	No existe agente de cambio ya que el polígono del proyecto carece totalmente de este importante componente biológico y los que se logren establecer sobre canales de llamada y drenes se respetaran.
	Suelo	Sellado del suelo en las etapas constructivas del proyecto con la afectación de 367.00 m^2 que soporta las infraestructuras de piso de concreto como compuertas de entrada y salida, carcamo de bombeo, bodegas, campamento y fosa séptica. Posible grado de erosión por viento y agua al dejar expuesto sin agua el espejo de agua de la granja, bordos y caminos durante la etapa de secado, afectación del drenaje vertical en sitios con construccion de concreto.

Preparación de los estanques, reservorio, bordos y canales de salida	Flora	No existe agente de cambio ya que el polígono del proyecto carece totalmente de este importante componente biológico y los que se logren establecer sobre canales de llamada y drenes se respetaran.
	Suelo	Sellado del suelo en las etapas constructivas del proyecto con la afectación de 367.00 m^2 que soporta las infraestructuras de piso de concreto como compuertas de entrada y salida, carcamo de bombeo, bodegas, campamento y fosa séptica. Posible grado de erosión por viento y agua al dejar expuesto sin agua el espejo de agua de la granja, bordos y caminos durante la etapa de secado, afectación del drenaje vertical en sitios con construccion de concreto.

Preparación de los estanques, reservorio, bordos y canales de salida	Flora	No existe agente de cambio ya que el polígono del proyecto carece totalmente de este importante componente biológico y los que se logren establecer sobre canales de llamada y drenes se respetaran.
	Suelo	Sellado del suelo en las etapas constructivas del proyecto con la afectación de 367.00 m^2 que soporta las infraestructuras de piso de concreto como compuertas de entrada y salida, carcamo de bombeo, bodegas, campamento y fosa séptica. Posible grado de erosión por viento y agua al dejar expuesto sin agua el espejo de agua de la granja, bordos y caminos durante la etapa de secado, afectación del drenaje vertical en sitios con construccion de concreto.

Preparación de los estanques, reservorio, bordos y canales de salida	Flora	No existe agente de cambio ya que el polígono del proyecto carece totalmente de este importante componente biológico y los que se logren establecer sobre canales de llamada y drenes se respetaran.
	Suelo	Sellado del suelo en las etapas constructivas del proyecto con la afectación de 367.00 m^2 que soporta las infraestructuras de piso de concreto como compuertas de entrada y salida, carcamo de bombeo, bodegas, campamento y fosa séptica. Posible grado de erosión por viento y agua al dejar expuesto sin agua el espejo de agua de la granja, bordos y caminos durante la etapa de secado, afectación del drenaje vertical en sitios con construccion de concreto.

Preparación de los estanques, reservorio, bordos y canales de salida	Flora	No existe agente de cambio ya que el polígono del proyecto carece totalmente de este importante componente biológico y los que se logren establecer sobre canales de llamada y drenes se respetaran.
	Suelo	Sellado del suelo en las etapas constructivas del proyecto con la afectación de 367.00 m^2 que soporta las infraestructuras de piso de concreto como compuertas de entrada y salida, carcamo de bombeo, bodegas, campamento y fosa séptica. Posible grado de erosión por viento y agua al dejar expuesto sin agua el espejo de agua de la granja, bordos y caminos durante la etapa de secado, afectación del drenaje vertical en sitios con construccion de concreto.

Preparación de los estanques, reservorio, bordos y canales de salida	Flora	No existe agente de cambio ya que el polígono del proyecto carece totalmente de este importante componente biológico y los que se logren establecer sobre canales de llamada y drenes se respetaran.
	Suelo	Sellado del suelo en las etapas constructivas del proyecto con la afectación de 367.00 m^2 que soporta las infraestructuras de piso de concreto como compuertas de entrada y salida, carcamo de bombeo, bodegas, campamento y fosa séptica. Posible grado de erosión por viento y agua al dejar expuesto sin agua el espejo de agua de la granja, bordos y caminos durante la etapa de secado, afectación del drenaje vertical en sitios con construccion de concreto.

Preparación de los estanques, reservorio, bordos y canales de salida	Flora	No existe agente de cambio ya que el polígono del proyecto carece totalmente de este importante componente biológico y los que se logren establecer sobre canales de llamada y drenes se respetaran.
	Suelo	Sellado del suelo en las etapas constructivas del proyecto con la afectación de 367.00 m^2 que soporta las infraestructuras de piso de concreto como compuertas de entrada y salida, carcamo de bombeo, bodegas, campamento y fosa séptica. Posible grado de erosión por viento y agua al dejar expuesto sin agua el espejo de agua de la granja, bordos y caminos durante la etapa de secado, afectación del drenaje vertical en sitios con construccion de concreto.

Preparación de los estanques, reservorio, bordos y canales de salida	Flora	No existe agente de cambio ya que el polígono del proyecto carece totalmente de este importante componente biológico y los que se logren establecer sobre canales de llamada y drenes se respetaran.
	Suelo	Sellado del suelo en las etapas constructivas del proyecto con la afectación de 367.00 m^2 que soporta las infraestructuras de piso de concreto como compuertas de entrada y salida, carcamo de bombeo, bodegas, campamento y fosa séptica. Posible grado de erosión por viento y agua al dejar expuesto sin agua el espejo de agua de la granja, bordos y caminos durante la etapa de secado, afectación del drenaje vertical en sitios con construccion de concreto.

Preparación de los estanques, reservorio, bordos y canales de salida	Flora	No existe agente de cambio ya que el polígono del proyecto carece totalmente de este importante componente biológico y los que se logren establecer sobre canales de llamada y drenes se respetaran.
	Suelo	Sellado del suelo en las etapas constructivas del proyecto con la afectación de 367.00 m^2 que soporta las infraestructuras de piso de concreto como compuertas de entrada y salida, carcamo de bombeo, bodegas, campamento y fosa séptica. Posible grado de erosión por viento y agua al dejar expuesto sin agua el espejo de agua de la granja, bordos y caminos durante la etapa de secado, afectación del drenaje vertical en sitios con construccion de concreto.

Preparación de los estanques, reservorio, bordos y canales de salida	Flora	No existe agente de cambio ya que el polígono del proyecto carece totalmente de este importante componente biológico y los que se logren establecer sobre canales de llamada y drenes se respetaran.
	Suelo	Sellado del suelo en las etapas constructivas del proyecto con la afectación de 367.00 m^2 que soporta las infraestructuras de piso de concreto como compuertas de entrada y salida, carcamo de bombeo, bodegas, campamento y fosa séptica. Posible grado de erosión por viento y agua al dejar expuesto sin agua el espejo de agua de la granja, bordos y caminos durante la etapa de secado, afectación del drenaje vertical en sitios con construccion de concreto.

Preparación de los estanques, reservorio, bordos y canales de salida	Flora	No existe agente de cambio ya que el polígono del proyecto carece totalmente de este importante componente biológico y los que se logren establecer sobre canales de llamada y drenes se respetaran.
	Suelo	Sellado del suelo en las etapas constructivas del proyecto con la afectación de 367.00 m^2 que soporta las infraestructuras de piso de concreto como compuertas de entrada y salida, carcamo de bombeo, bodegas, campamento y fosa séptica. Posible grado de erosión por viento y agua al dejar expuesto sin agua el espejo de agua de la granja, bordos y caminos durante la etapa de secado, afectación del drenaje vertical en sitios con construccion de concreto.

Preparación de los estanques, reservorio, bordos y canales de salida	Flora	No existe agente de cambio ya que el polígono del proyecto carece totalmente de este importante componente biológico y los que se logren establecer sobre canales de llamada y drenes se respetaran.
	Suelo	Sellado del suelo en las etapas constructivas del proyecto con la afectación de 367.00 m^2 que soporta las infraestructuras de piso de concreto como compuertas de entrada y salida, carcamo de bombeo, bodegas, campamento y fosa séptica. Posible grado de erosión por viento y agua al dejar expuesto sin agua el espejo de agua de la granja, bordos y caminos durante la etapa de secado, afectación del drenaje vertical en sitios con construccion de concreto.

Preparación de los estanques, reservorio, bordos y canales de salida	Flora	No existe agente de cambio ya que el polígono del proyecto carece totalmente de este importante componente biológico y los que se logren establecer sobre canales de llamada y drenes se respetaran.
	Suelo	Sellado del suelo en las etapas constructivas del proyecto con la afectación de 367.00 m^2 que soporta las infraestructuras de piso de concreto como compuertas de entrada y salida, carcamo de bombeo, bodegas, campamento y fosa séptica. Posible grado de erosión por viento y agua al dejar expuesto sin agua el espejo de agua de la granja, bordos y caminos durante la etapa de secado, afectación del drenaje vertical en sitios con construccion de concreto.

Preparación de los estanques, reservorio, bordos y canales de salida	Flora	No existe agente de cambio ya que el polígono del proyecto carece totalmente de este importante componente biológico y los que se logren establecer sobre canales de llamada y drenes se respetaran.
	Suelo	Sellado del suelo en las etapas constructivas del proyecto con la afectación de 367.00 m^2 que soporta las infraestructuras de piso de concreto como compuertas de entrada y salida, carcamo de bombeo, bodegas, campamento y fosa séptica. Posible grado de erosión por viento y agua al dejar expuesto sin agua el espejo de agua de la granja, bordos y caminos durante la etapa de secado, afectación del drenaje vertical en sitios con construccion de concreto.

Preparación de los estanques, reservorio, bordos y canales de salida	Flora	No existe agente de cambio ya que el polígono del proyecto carece totalmente de este importante componente biológico y los que se logren establecer sobre canales de llamada y drenes se respetaran.
	Suelo	Sellado del suelo en las etapas constructivas del proyecto con la afectación de 367.00 m^2 que soporta las infraestructuras de piso de concreto como compuertas de entrada y salida, carcamo de bombeo, bodegas, campamento y fosa séptica. Posible grado de erosión por viento y agua al dejar expuesto sin agua el espejo de agua de la granja, bordos y caminos durante la etapa de secado, afectación del drenaje vertical en sitios con construccion de concreto.

Preparación de los estanques, reservorio, bordos y canales de salida	Flora	No existe agente de cambio ya que el polígono del proyecto carece totalmente de este importante componente biológico y los que se logren establecer sobre canales de llamada y drenes se respetaran.
	Suelo	Sellado del suelo en las etapas constructivas del proyecto con la afectación de 367.00 m^2 que soporta las infraestructuras de piso de concreto como compuertas de entrada y salida, carcamo de bombeo, bodegas, campamento y fosa séptica. Posible grado de erosión por viento y agua al dejar expuesto sin agua el espejo de agua de la granja, bordos y caminos durante la etapa de secado, afectación del drenaje vertical en sitios con construccion de concreto.

Preparación de los estanques, reservorio, bordos y canales de salida	Flora	No existe agente de cambio ya que el polígono del proyecto carece totalmente de este importante componente biológico y los que se logren establecer sobre canales de llamada y drenes se respetaran.
	Suelo	Sellado del suelo en las etapas constructivas del proyecto con la afectación de 367.00 m^2 que soporta las infraestructuras de piso de concreto como compuertas de entrada y salida, carcamo de bombeo, bodegas, campamento y fosa séptica. Posible grado de erosión por viento y agua al dejar expuesto sin agua el espejo de agua de la granja, bordos y caminos durante la etapa de secado, afectación del drenaje vertical en sitios con construccion de concreto.

Preparación de los estanques, reservorio, bordos y canales de salida	Flora	No existe agente de cambio ya que el polígono del proyecto carece totalmente de este importante componente biológico y los que se logren establecer sobre canales de llamada y drenes se respetaran.
	Suelo	Sellado del suelo en las etapas constructivas del proyecto con la afectación de 367.00 m^2 que soporta las infraestructuras de piso de concreto como compuertas de entrada y salida, carcamo de bombeo, bodegas, campamento y fosa séptica. Posible grado de erosión por viento y agua al dejar expuesto sin agua el espejo de agua de la granja, bordos y caminos durante la etapa de secado, afectación del drenaje vertical en sitios con construccion de concreto.

Preparación de los estanques, reservorio, bordos y canales de salida	Flora	No existe agente de cambio ya que el polígono del proyecto carece totalmente de este importante componente biológico y los que se logren establecer sobre canales de llamada y drenes se respetaran.
	Suelo	Sellado del suelo en las etapas constructivas del proyecto con la afectación de 367.00 m^2 que soporta las infraestructuras de piso de concreto como compuertas de entrada y salida, carcamo de bombeo, bodegas, campamento y fosa séptica. Posible grado de erosión por viento y agua al dejar expuesto sin agua el espejo de agua de la granja, bordos y caminos durante la etapa de secado, afectación del drenaje vertical en sitios con construccion de concreto.

Preparación de los estanques, reservorio, bordos y canales de salida	Flora	No existe agente de cambio ya que el polígono del proyecto carece totalmente de este importante componente biológico y los que se logren establecer sobre canales de llamada y drenes se respetaran.
	Suelo	Sellado del suelo en las etapas constructivas del proyecto con la afectación de 367.00 m^2 que soporta las infraestructuras de piso de concreto como compuertas de entrada y salida, carcamo de bombeo, bodegas, campamento y fosa séptica. Posible grado de erosión por viento y agua al dejar expuesto sin agua el espejo de agua de la granja, bordos y caminos durante la etapa de secado, afectación del drenaje vertical en sitios con construccion de concreto.

Preparación de los estanques, reservorio, bordos y canales de salida	Flora	No existe agente de cambio ya que el polígono del proyecto carece totalmente de este importante componente biológico y los que se logren establecer sobre canales de llamada y drenes se respetaran.
	Suelo	Sellado del suelo en las etapas constructivas del proyecto con la afectación de 367.00 m^2 que soporta las infraestructuras de piso de concreto como compuertas de entrada y salida, carcamo de bombeo, bodegas, campamento y fosa séptica. Posible grado de erosión por viento y agua al dejar expuesto sin agua el espejo de agua de la granja, bordos y caminos durante la etapa de secado, afectación del drenaje vertical en sitios con construccion de concreto.

Preparación de los estanques, reservorio, bordos y canales de salida	Flora	No existe agente de cambio ya que el polígono del proyecto carece totalmente de este importante componente biológico y los que se logren establecer sobre canales de llamada y drenes se respetaran.
	Suelo	Sellado del suelo en las etapas constructivas del proyecto con la afectación de 367.00 m^2 que soporta las infraestructuras de piso de concreto como compuertas de entrada y salida, carcamo de bombeo, bodegas, campamento y fosa séptica. Posible grado de erosión por viento y agua al dejar expuesto sin agua el espejo de agua de la granja, bordos y caminos durante la etapa de secado, afectación del drenaje vertical en sitios con construccion de concreto.

Preparación de los estanques, reservorio, bordos y canales de salida	Flora	No existe agente de cambio ya que el polígono del proyecto carece totalmente de este importante componente biológico y los que se logren establecer sobre canales de llamada y drenes se respetaran.
	Suelo	Sellado del suelo en las etapas constructivas del proyecto con la afectación de 367.00 m^2 que soporta las infraestructuras de piso de concreto como compuertas de entrada y salida, carcamo de bombeo, bodegas, campamento y fosa séptica. Posible grado de erosión por viento y agua al dejar expuesto sin agua el espejo de agua de la granja, bordos y caminos durante la etapa de secado, afectación del drenaje vertical en sitios con construccion de concreto.

Preparación de los estanques, reservorio, bordos y canales de salida	Flora	No existe agente de cambio ya que el polígono del proyecto carece totalmente de este importante componente biológico y los que se logren establecer sobre canales de llamada y drenes se respetaran.
	Suelo	Sellado del suelo en las etapas constructivas del proyecto con la afectación de 367.00 m^2 que soporta las infraestructuras de piso de concreto como compuertas de entrada y salida, carcamo de bombeo, bodegas, campamento y fosa séptica. Posible grado de erosión por viento y agua al dejar expuesto sin agua el espejo de agua de la granja, bordos y caminos durante la etapa de secado, afectación del drenaje vertical en sitios con construccion de concreto.

Preparación de los estanques, reservorio, bordos y canales de salida	Flora	No existe agente de cambio ya que el polígono del proyecto carece totalmente de este importante componente biológico y los que se logren establecer sobre canales de llamada y drenes se respetaran.
	Suelo	Sellado del suelo en las etapas constructivas del proyecto con la afectación de 367.00 m^2 que soporta las infraestructuras de piso de concreto como compuertas de entrada y salida, carcamo de bombeo, bodegas, campamento y fosa séptica. Posible grado de erosión por viento y agua al dejar expuesto sin agua el espejo de agua de la granja, bordos y caminos durante la etapa de secado, afectación del drenaje vertical en sitios con construccion de concreto.

Preparación de los estanques, reservorio, bordos y canales de salida	Flora	No existe agente de cambio ya que el polígono del proyecto carece totalmente de este importante componente biológico y los que se logren establecer sobre canales de llamada y drenes se respetaran.
	Suelo	Sellado del suelo en las etapas constructivas del proyecto con la afectación de 367.00 m^2 que soporta las infraestructuras de piso de concreto como compuertas de entrada y salida, carcamo de bombeo, bodegas, campamento y fosa séptica. Posible grado de erosión por viento y agua al dejar expuesto sin agua el espejo de agua de la granja, bordos y caminos durante la etapa de secado, afectación del drenaje vertical en sitios con construccion de concreto.

Preparación de los estanques, reservorio, bordos y canales de salida	Flora	No existe agente de cambio ya que el polígono del proyecto carece totalmente de este importante componente biológico y los que se logren establecer sobre canales de llamada y drenes se respetaran.
	Suelo	Sellado del suelo en las etapas constructivas del proyecto con la afectación de 367.00 m^2 que soporta las infraestructuras de piso de concreto como compuertas de entrada y salida, carcamo de bombeo, bodegas, campamento y fosa séptica. Posible grado de erosión por viento y agua al dejar expuesto sin agua el espejo de agua de la granja, bordos y caminos durante la etapa de secado, afectación del drenaje vertical en sitios con construccion de concreto.

Preparación de los estanques, reservorio, bordos y canales de salida	Flora	No existe agente de cambio ya que el polígono del proyecto carece totalmente de este importante componente biológico y los que se logren establecer sobre canales de llamada y drenes se respetaran.
	Suelo	Sellado del suelo en las etapas constructivas del proyecto con la afectación de 367.00 m^2 que soporta las infraestructuras de piso de concreto como compuertas de entrada y salida, carcamo de bombeo, bodegas, campamento y fosa séptica. Posible grado de erosión por viento y agua al dejar expuesto sin agua el espejo de agua de la granja, bordos y caminos durante la etapa de secado, afectación del drenaje vertical en sitios con construccion de concreto.

Preparación de los estanques, reservorio, bordos y canales de salida	Flora	No existe agente de cambio ya que el polígono del proyecto carece totalmente de este importante componente biológico y los que se logren establecer sobre canales de llamada y drenes se respetaran.
	Suelo	Sellado del suelo en las etapas constructivas del proyecto con la afectación de 367.00 m^2 que soporta las infraestructuras de piso de concreto como compuertas de entrada y salida, carcamo de bombeo, bodegas, campamento y fosa séptica. Posible grado de erosión por viento y agua al dejar expuesto sin agua el espejo de agua de la granja, bordos y caminos durante la etapa de secado, afectación del drenaje vertical en sitios con construccion de concreto.

Preparación de los estanques, reservorio, bordos y canales de salida	Flora	No existe agente de cambio ya que el polígono del proyecto carece totalmente de este importante componente biológico y los que se logren establecer sobre canales de llamada y drenes se respetaran.
	Suelo	Sellado del suelo en las etapas constructivas del proyecto con la afectación de 367.00 m^2 que soporta las infraestructuras de piso de concreto como compuertas de entrada y salida, carcamo de bombeo, bodegas, campamento y fosa séptica. Posible grado de erosión por viento y agua al dejar expuesto sin agua el espejo de agua de la granja, bordos y caminos durante la etapa de secado, afectación del drenaje vertical en sitios con construccion de concreto.

Preparación de los estanques, reservorio, bordos y canales de salida	Flora	No existe agente de cambio ya que el polígono del proyecto carece totalmente de este importante componente biológico y los que se logren establecer sobre canales de llamada y drenes se respetaran.
	Suelo	Sellado del suelo en las etapas constructivas del proyecto con la afectación de 367.00 m^2 que soporta las infraestructuras de piso de concreto como compuertas de entrada y salida, carcamo de bombeo, bodegas, campamento y fosa séptica. Posible grado de erosión por viento y agua al dejar expuesto sin agua el espejo de agua de la granja, bordos y caminos durante la etapa de secado, afectación del drenaje vertical en sitios con construccion de concreto.

Preparación de los estanques, reservorio, bordos y canales de salida	Flora	No existe agente de cambio ya que el polígono del proyecto carece totalmente de este importante componente biológico y los que se logren establecer sobre canales de llamada y drenes se respetaran.
	Suelo	Sellado del suelo en las etapas constructivas del proyecto con la afectación de 367.00 m^2 que soporta las infraestructuras de piso de concreto como compuertas de entrada y salida, carcamo de bombeo, bodegas, campamento y fosa séptica. Posible grado de erosión por viento y agua al dejar expuesto sin agua el espejo de agua de la granja, bordos y caminos durante la etapa de secado, afectación del drenaje vertical en sitios con construccion de concreto.

Preparación de los estanques, reservorio, bordos y canales de salida	Flora	No existe agente de cambio ya que el polígono del proyecto carece totalmente de este importante componente biológico y los que se logren establecer sobre canales de llamada y drenes se respetaran.
	Suelo	Sellado del suelo en las etapas constructivas del proyecto con la afectación de 367.00 m^2 que soporta las infraestructuras de piso de concreto como compuertas de entrada y salida, carcamo de bombeo, bodegas, campamento y fosa séptica. Posible grado de erosión por viento y agua al dejar expuesto sin agua el espejo de agua de la granja, bordos y caminos durante la etapa de secado, afectación del drenaje vertical en sitios con construccion de concreto.

Preparación de los estanques, reservorio, bordos y canales de salida	Flora	No existe agente de cambio ya que el polígono del proyecto carece totalmente de este importante componente biológico y los que se logren establecer sobre canales de llamada y drenes se respetaran.
	Suelo	Sellado del suelo en las etapas constructivas del proyecto con la afectación de 367.00 m^2 que soporta las infraestructuras de piso de concreto como compuertas de entrada y salida, carcamo de bombeo, bodegas, campamento y fosa séptica. Posible grado de erosión por viento y agua al dejar expuesto sin agua el espejo de agua de la granja, bordos y caminos durante la etapa de secado, afectación del drenaje vertical en sitios con construccion de concreto.

Preparación de los estanques, reservorio, bordos y canales de salida	Flora	No existe agente de cambio ya que el polígono del proyecto carece totalmente de este importante componente biológico y los que se logren establecer sobre canales de llamada y drenes se respetaran.
	Suelo	Sellado del suelo en las etapas constructivas del proyecto con la afectación de 367.00 m^2 que soporta las infraestructuras de piso de concreto como compuertas de entrada y salida, carcamo de bombeo, bodegas, campamento y fosa séptica. Posible grado de erosión por viento y agua al dejar expuesto sin agua el espejo de agua de la granja, bordos y caminos durante la etapa de secado, afectación del drenaje vertical en sitios con construccion de concreto.

Preparación de los estanques, reservorio, bordos y canales de salida	Flora	No existe agente de cambio ya que el polígono del proyecto carece totalmente de este importante componente biológico y los que se logren establecer sobre canales de llamada y drenes se respetaran.
	Suelo	Sellado del suelo en las etapas constructivas del proyecto con la afectación de 367.00 m^2 que soporta las infraestructuras de piso de concreto como compuertas de entrada y salida, carcamo de bombeo, bodegas, campamento y fosa séptica. Posible grado de erosión por viento y agua al dejar expuesto sin agua el espejo de agua de la granja, bordos y caminos durante la etapa de secado, afectación del drenaje vertical en sitios con construccion de concreto.

Preparación de los estanques, reservorio, bordos y canales de salida	Flora	No existe agente de cambio ya que el polígono del proyecto carece totalmente de este importante componente biológico y los que se logren establecer sobre canales de llamada y drenes se respetaran.
	Suelo	Sellado del suelo en las etapas constructivas del proyecto con la afectación de 367.00 m^2 que soporta las infraestructuras de piso de concreto como compuertas de entrada y salida, carcamo de bombeo, bodegas, campamento y fosa séptica. Posible grado de erosión por viento y agua al dejar expuesto sin agua el espejo de agua de la granja, bordos y caminos durante la etapa de secado, afectación del drenaje vertical en sitios con construccion de concreto.

Preparación de los estanques, reservorio, bordos y canales de salida	Flora	No existe agente de cambio ya que el polígono del proyecto carece totalmente de este importante componente biológico y los que se logren establecer sobre canales de llamada y drenes se respetaran.
	Suelo	Sellado del suelo en las etapas constructivas del proyecto con la afectación de 367.00 m^2 que soporta las infraestructuras de piso de concreto como compuertas de entrada y salida, carcamo de bombeo, bodegas, campamento y fosa séptica. Posible grado de erosión por viento y agua al dejar expuesto sin agua el espejo de agua de la granja, bordos y caminos durante la etapa de secado, afectación del drenaje vertical en sitios con construccion de concreto.

Preparación de los estanques, reservorio, bordos y canales de salida	Flora	No existe agente de cambio ya que el polígono del proyecto carece totalmente de este importante componente biológico y los que se logren establecer sobre canales de llamada y drenes se respetaran.
	Suelo	Sellado del suelo en las etapas constructivas del proyecto con la afectación de 367.00 m^2 que soporta las infraestructuras de piso de concreto como compuertas de entrada y salida, carcamo de bombeo, bodegas, campamento y fosa séptica. Posible grado de erosión por viento y agua al dejar expuesto sin agua el espejo de agua de la granja, bordos y caminos durante la etapa de secado, afectación del drenaje vertical en sitios con construccion de concreto.

Preparación de los estanques, reservorio, bordos y canales de salida	Flora	No existe agente de cambio ya que el polígono del proyecto carece totalmente de este importante componente biológico y los que se logren establecer sobre canales de llamada y drenes se respetaran.
	Suelo	Sellado del suelo en las etapas constructivas del proyecto con la afectación de 367.00 m^2 que soporta las infraestructuras de piso de concreto como compuertas de entrada y salida, carcamo de bombeo, bodegas, campamento y fosa séptica. Posible grado de erosión por viento y agua al dejar expuesto sin agua el espejo de agua de la granja, bordos y caminos durante la etapa de secado, afectación del drenaje vertical en sitios con construccion de concreto.

Preparación de los estanques, reservorio, bordos y canales de salida	Flora	No existe agente de cambio ya que el polígono del proyecto carece totalmente de este importante componente biológico y los que se logren establecer sobre canales de llamada y drenes se respetaran.
	Suelo	Sellado del suelo en las etapas constructivas del proyecto con la afectación de 367.00 m^2 que soporta las infraestructuras de piso de concreto como compuertas de entrada y salida, carcamo de bombeo, bodegas, campamento y fosa séptica. Posible grado de erosión por viento y agua al dejar expuesto sin agua el espejo de agua de la granja, bordos y caminos durante la etapa de secado, afectación del drenaje vertical en sitios con construccion de concreto.

Preparación de los estanques, reservorio, bordos y canales de salida	Flora	No existe agente de cambio ya que el polígono del proyecto carece totalmente de este importante componente biológico y los que se logren establecer sobre canales de llamada y drenes se respetaran.
	Suelo	Sellado del suelo en las etapas constructivas del proyecto con la afectación de 367.00 m^2 que soporta las infraestructuras de piso de concreto como compuertas de entrada y salida, carcamo de bombeo, bodegas, campamento y fosa séptica. Posible grado de erosión por viento y agua al dejar expuesto sin agua el espejo de agua de la granja, bordos y caminos durante la etapa de secado, afectación del drenaje vertical en sitios con construccion de concreto.

Preparación de los estanques, reservorio, bordos y canales de salida	Flora	No existe agente de cambio ya que el polígono del proyecto carece totalmente de este importante componente biológico y los que se logren establecer sobre canales de llamada y drenes se respetaran.
	Suelo	Sellado del suelo en las etapas constructivas del proyecto con la afectación de 367.00 m^2 que soporta las infraestructuras de piso de concreto como compuertas de entrada y salida, carcamo de bombeo, bodegas, campamento y fosa séptica. Posible grado de erosión por viento y agua al dejar expuesto sin agua el espejo de agua de la granja, bordos y caminos durante la etapa de secado, afectación del drenaje vertical en sitios con construccion de concreto.

Preparación de los estanques, reservorio, bordos y canales de salida	Flora	No existe agente de cambio ya que el polígono del proyecto carece totalmente de este importante componente biológico y los que se logren establecer sobre canales de llamada y drenes se respetaran.
	Suelo	Sellado del suelo en las etapas constructivas del proyecto con la afectación de 367.00 m^2 que soporta las infraestructuras de piso de concreto como compuertas de entrada y salida, carcamo de bombeo, bodegas, campamento y fosa séptica. Posible grado de erosión por viento y agua al dejar expuesto sin agua el espejo de agua de la granja, bordos y caminos durante la etapa de secado, afectación del drenaje vertical en sitios con construccion de concreto.

Preparación de los estanques, reservorio, bordos y canales de salida	Flora	No existe agente de cambio ya que el polígono del proyecto carece totalmente de este importante componente biológico y los que se logren establecer sobre canales de llamada y drenes se respetaran.
	Suelo	Sellado del suelo en las etapas constructivas del proyecto con la afectación de 367.00 m^2 que soporta las infraestructuras de piso de concreto como compuertas de entrada y salida, carcamo de bombeo, bodegas, campamento y fosa séptica. Posible grado de erosión por viento y agua al dejar expuesto sin agua el espejo de agua de la granja, bordos y caminos durante la etapa de secado, afectación del drenaje vertical en sitios con construccion de concreto.

Preparación de los estanques, reservorio, bordos y canales de salida	Flora	No existe agente de cambio ya que el polígono del proyecto carece totalmente de este importante componente biológico y los que se logren establecer sobre canales de llamada y drenes se respetaran.
	Suelo	Sellado del suelo en las etapas constructivas del proyecto con la afectación de 367.00 m^2 que soporta las infraestructuras de piso de concreto como compuertas de entrada y salida, carcamo de bombeo, bodegas, campamento y fosa séptica. Posible grado de erosión por viento y agua al dejar expuesto sin agua el espejo de agua de la granja, bordos y caminos durante la etapa de secado, afectación del drenaje vertical en sitios con construccion de concreto.

Preparación de los estanques, reservorio, bordos y canales de salida	Flora	No existe agente de cambio ya que el polígono del proyecto carece totalmente de este importante componente biológico y los que se logren establecer sobre canales de llamada y drenes se respetaran.
	Suelo	Sellado del suelo en las etapas constructivas del proyecto con la afectación de 367.00 m^2 que soporta las infraestructuras de piso de concreto como compuertas de entrada y salida, carcamo de bombeo, bodegas, campamento y fosa séptica. Posible grado de erosión por viento y agua al dejar expuesto sin agua el espejo de agua de la granja, bordos y caminos durante la etapa de secado, afectación del drenaje vertical en sitios con construccion de concreto.

Preparación de los estanques, reservorio, bordos y canales de salida	Flora	No existe agente de cambio ya que el polígono del proyecto carece totalmente de este importante componente biológico y los que se logren establecer sobre canales de llamada y drenes se respetaran.
	Suelo	Sellado del suelo en las etapas constructivas del proyecto con la afectación de 367.00 m^2 que soporta las infraestructuras de piso de concreto como compuertas de entrada y salida, carcamo de bombeo, bodegas, campamento y fosa séptica. Posible grado de erosión por viento y agua al dejar expuesto sin agua el espejo de agua de la granja, bordos y caminos durante la etapa de secado, afectación del drenaje vertical en sitios con construccion de concreto.

Preparación de los estanques, reservorio, bordos y canales de salida	Flora	No existe agente de cambio ya que el polígono del proyecto carece totalmente de este importante componente biológico y los que se logren establecer sobre canales de llamada y drenes se respetaran.
	Suelo	Sellado del suelo en las etapas constructivas del proyecto con la afectación de 367.00 m^2 que soporta las infraestructuras de piso de concreto como compuertas de entrada y salida, carcamo de bombeo, bodegas, campamento y fosa séptica. Posible grado de erosión por viento y agua al dejar expuesto sin agua el espejo de agua de la granja, bordos y caminos durante la etapa de secado, afectación del drenaje vertical en sitios con construccion de concreto.

Preparación de los estanques, reservorio, bordos y canales de salida	Flora	No existe agente de cambio ya que el polígono del proyecto carece totalmente de este importante componente biológico y los que se logren establecer sobre canales de llamada y drenes se respetaran.
	Suelo	Sellado del suelo en las etapas constructivas del proyecto con la afectación de 367.00 m^2 que soporta las infraestructuras de piso de concreto como compuertas de entrada y salida, carcamo de bombeo, bodegas, campamento y fosa séptica. Posible grado de erosión por viento y agua al dejar expuesto sin agua el espejo de agua de la granja, bordos y caminos durante la etapa de secado, afectación del drenaje vertical en sitios con construccion de concreto.

Preparación de los estanques, reservorio, bordos y canales de salida	Flora	No existe agente de cambio ya que el polígono del proyecto carece totalmente de este importante componente biológico y los que se logren establecer sobre canales de llamada y drenes se respetaran.
	Suelo	Sellado del suelo en las etapas constructivas del proyecto con la afectación de 367.00 m^2 que soporta las infraestructuras de piso de concreto como compuertas de entrada y salida, carcamo de bombeo, bodegas, campamento y fosa séptica. Posible grado de erosión por viento y agua al dejar expuesto sin agua el espejo de agua de la granja, bordos y caminos durante la etapa de secado, afectación del drenaje vertical en sitios con construccion de concreto.

Preparación de los estanques, reservorio, bordos y canales de salida	Flora	No existe agente de cambio ya que el polígono del proyecto carece totalmente de este importante componente biológico y los que se logren establecer sobre canales de llamada y drenes se respetaran.
	Suelo	Sellado del suelo en las etapas constructivas del proyecto con la afectación de 367.00 m^2 que soporta las infraestructuras de piso de concreto como compuertas de entrada y salida, carcamo de bombeo, bodegas, campamento y fosa séptica. Posible grado de erosión por viento y agua al dejar expuesto sin agua el espejo de agua de la granja, bordos y caminos durante la etapa de secado, afectación del drenaje vertical en sitios con construccion de concreto.

Preparación de los estanques, reservorio, bordos y canales de salida	Flora	No existe agente de cambio ya que el polígono del proyecto carece totalmente de este importante componente biológico y los que se logren establecer sobre canales de llamada y drenes se respetaran.
	Suelo	Sellado del suelo en las etapas constructivas del proyecto con la afectación de 367.00 m^2 que soporta las infraestructuras de piso de concreto como compuertas de entrada y salida, carcamo de bombeo, bodegas, campamento y fosa séptica. Posible grado de erosión por viento y agua al dejar expuesto sin agua el espejo de agua de la granja, bordos y caminos durante la etapa de secado, afectación del drenaje vertical en sitios con construccion de concreto.

Preparación de los estanques, reservorio, bordos y canales de salida	Flora	No existe agente de cambio ya que el polígono del proyecto carece totalmente de este importante componente biológico y los que se logren establecer sobre canales de llamada y drenes se respetaran.
	Suelo	Sellado del suelo en las etapas constructivas del proyecto con la afectación de 367.00 m^2 que soporta las infraestructuras de piso de concreto como compuertas de entrada y salida, carcamo de bombeo, bodegas, campamento y fosa séptica. Posible grado de erosión por viento y agua al dejar expuesto sin agua el espejo de agua de la granja, bordos y caminos durante la etapa de secado, afectación del drenaje vertical en sitios con construccion de concreto.

Preparación de los estanques, reservorio, bordos y canales de salida	Flora	No existe agente de cambio ya que el polígono del proyecto carece totalmente de este importante componente biológico y los que se logren establecer sobre canales de llamada y drenes se respetaran.
	Suelo	Sellado del suelo en las etapas constructivas del proyecto con la afectación de 367.00 m^2 que soporta las infraestructuras de piso de concreto como compuertas de entrada y salida, carcamo de bombeo, bodegas, campamento y fosa séptica. Posible grado de erosión por viento y agua al dejar expuesto sin agua el espejo de agua de la granja, bordos y caminos durante la etapa de secado, afectación del drenaje vertical en sitios con construccion de concreto.

Preparación de los estanques, reservorio, bordos y canales de salida	Flora	No existe agente de cambio ya que el polígono del proyecto carece totalmente de este importante componente biológico y los que se logren establecer sobre canales de llamada y drenes se respetaran.
	Suelo	Sellado del suelo en las etapas constructivas del proyecto con la afectación de 367.00 m^2 que soporta las infraestructuras de piso de concreto como compuertas de entrada y salida, carcamo de bombeo, bodegas, campamento y fosa séptica. Posible grado de erosión por viento y agua al dejar expuesto sin agua el espejo de agua de la granja, bordos y caminos durante la etapa de secado, afectación del drenaje vertical en sitios con construccion de concreto.

Preparación de los estanques, reservorio, bordos y canales de salida	Flora	No existe agente de cambio ya que el polígono del proyecto carece totalmente de este importante componente biológico y los que se logren establecer sobre canales de llamada y drenes se respetaran.
	Suelo	Sellado del suelo en las etapas constructivas del proyecto con la afectación de 367.00 m^2 que soporta las infraestructuras de piso de concreto como compuertas de entrada y salida, carcamo de bombeo, bodegas, campamento y fosa séptica. Posible grado de erosión por viento y agua al dejar expuesto sin agua el espejo de agua de la granja, bordos y caminos durante la etapa de secado, afectación del drenaje vertical en sitios con construccion de concreto.

Preparación de los estanques, reservorio, bordos y canales de salida	Flora	No existe agente de cambio ya que el polígono del proyecto carece totalmente de este importante componente biológico y los que se logren establecer sobre canales de llamada y drenes se respetaran.
	Suelo	Sellado del suelo en las etapas constructivas del proyecto con la afectación de 367.00 m^2 que soporta las infraestructuras de piso de concreto como compuertas de entrada y salida, carcamo de bombeo, bodegas, campamento y fosa séptica. Posible grado de erosión por viento y agua al dejar expuesto sin agua el espejo de agua de la granja, bordos y caminos durante la etapa de secado, afectación del drenaje vertical en sitios con construccion de concreto.

Preparación de los estanques, reservorio, bordos y canales de salida	Flora	No existe agente de cambio ya que el polígono del proyecto carece totalmente de este importante componente biológico y los que se logren establecer sobre canales de llamada y drenes se respetaran.
	Suelo	Sellado del suelo en las etapas constructivas del proyecto con la afectación de 367.00 m^2 que soporta las infraestructuras de piso de concreto como compuertas de entrada y salida, carcamo de bombeo, bodegas, campamento y fosa séptica. Posible grado de erosión por viento y agua al dejar expuesto sin agua el espejo de agua de la granja, bordos y caminos durante la etapa de secado, afectación del drenaje vertical en sitios con construccion de concreto.

Preparación de los estanques, reservorio, bordos y canales de salida	Flora	No existe agente de cambio ya que el polígono del proyecto carece totalmente de este importante componente biológico y los que se logren establecer sobre canales de llamada y drenes se respetaran.
	Suelo	Sellado del suelo en las etapas constructivas del proyecto con la afectación de 367.00 m^2 que soporta las infraestructuras de piso de concreto como compuertas de entrada y salida, carcamo de bombeo, bodegas, campamento y fosa séptica. Posible grado de erosión por viento y agua al dejar expuesto sin agua el espejo de agua de la granja, bordos y caminos durante la etapa de secado, afectación del drenaje vertical en sitios con construccion de concreto.

Preparación de los estanques, reservorio, bordos y canales de salida	Flora	No existe agente de cambio ya que el polígono del proyecto carece totalmente de este importante componente biológico y los que se logren establecer sobre canales de llamada y drenes se respetaran.
	Suelo	Sellado del suelo en las etapas constructivas del proyecto con la afectación de 367.00 m^2 que soporta las infraestructuras de piso de concreto como compuertas de entrada y salida, carcamo de bombeo, bodegas, campamento y fosa séptica. Posible grado de erosión por viento y agua al dejar expuesto sin agua el espejo de agua de la granja, bordos y caminos durante la etapa de secado, afectación del drenaje vertical en sitios con construccion de concreto.

Preparación de los estanques, reservorio, bordos y canales de salida	Flora	No existe agente de cambio ya que el polígono del proyecto carece totalmente de este importante componente biológico y los que se logren establecer sobre canales de llamada y drenes se respetaran.
	Suelo	Sellado del suelo en las etapas constructivas del proyecto con la afectación de 367.00 m^2 que soporta las infraestructuras de piso de concreto como compuertas de entrada y salida, carcamo de bombeo, bodegas, campamento y fosa séptica. Posible grado de erosión por viento y agua al dejar expuesto sin agua el espejo de agua de la granja, bordos y caminos durante la etapa de secado, afectación del drenaje vertical en sitios con construccion de concreto.

Preparación de los estanques, reservorio, bordos y canales de salida	Flora	No existe agente de cambio ya que el polígono del proyecto carece totalmente de este importante componente biológico y los que se logren establecer sobre canales de llamada y drenes se respetaran.
	Suelo	Sellado del suelo en las etapas constructivas del proyecto con la afectación de 367.00 m^2 que soporta las infraestructuras de piso de concreto como compuertas de entrada y salida, carcamo de bombeo, bodegas, campamento y fosa séptica. Posible grado de erosión por viento y agua al dejar expuesto sin agua el espejo de agua de la granja, bordos y caminos durante la etapa de secado, afectación del drenaje vertical en sitios con construccion de concreto.

Preparación de los estanques, reservorio, bordos y canales de salida	Flora	No existe agente de cambio ya que el polígono del proyecto carece totalmente de este importante componente biológico y los que se logren establecer sobre canales de llamada y drenes se respetaran.
	Suelo	Sellado del suelo en las etapas constructivas del proyecto con la afectación de 367.00 m^2 que soporta las infraestructuras de piso de concreto como compuertas de entrada y salida, carcamo de bombeo, bodegas, campamento y fosa séptica. Posible grado de erosión por viento y agua al dejar expuesto sin agua el espejo de agua de la granja, bordos y caminos durante la etapa de secado, afectación del drenaje vertical en sitios con construccion de concreto.

Preparación de los estanques, reservorio, bordos y canales de salida	Flora	No existe agente de cambio ya que el polígono del proyecto carece totalmente de este importante componente biológico y los que se logren establecer sobre canales de llamada y drenes se respetaran.
	Suelo	Sellado del suelo en las etapas constructivas del proyecto con la afectación de 367.00 m^2 que soporta las infraestructuras de piso de concreto como compuertas de entrada y salida, carcamo de bombeo, bodegas, campamento y fosa séptica. Posible grado de erosión por viento y agua al dejar expuesto sin agua el espejo de agua de la granja, bordos y caminos durante la etapa de secado, afectación del drenaje vertical en sitios con construccion de concreto.

Preparación de los estanques, reservorio, bordos y canales de salida	Flora	No existe agente de cambio ya que el polígono del proyecto carece totalmente de este importante componente biológico y los que se logren establecer sobre canales de llamada y drenes se respetaran.
	Suelo	Sellado del suelo en las etapas constructivas del proyecto con la afectación de 367.00 m^2 que soporta las infraestructuras de piso de concreto como compuertas de entrada y salida, carcamo de bombeo, bodegas, campamento y fosa séptica. Posible grado de erosión por viento y agua al dejar expuesto sin agua el espejo de agua de la granja, bordos y caminos durante la etapa de secado, afectación del drenaje vertical en sitios con construccion de concreto.

Preparación de los estanques, reservorio, bordos y canales de salida	Flora	No existe agente de cambio ya que el polígono del proyecto carece totalmente de este importante componente biológico y los que se logren establecer sobre canales de llamada y drenes se respetaran.
	Suelo	Sellado del suelo en las etapas constructivas del proyecto con la afectación de 367.00 m^2 que soporta las infraestructuras de piso de concreto como compuertas de entrada y salida, carcamo de bombeo, bodegas, campamento y fosa séptica. Posible grado de erosión por viento y agua al dejar expuesto sin agua el espejo de agua de la granja, bordos y caminos durante la etapa de secado, afectación del drenaje vertical en sitios con construccion de concreto.

Preparación de los estanques, reservorio, bordos y canales de salida	Flora	No existe agente de cambio ya que el polígono del proyecto carece totalmente de este importante componente biológico y los que se logren establecer sobre canales de llamada y drenes se respetaran.
	Suelo	Sellado del suelo en las etapas constructivas del proyecto con la afectación de 367.00 m^2 que soporta las infraestructuras de piso de concreto como compuertas de entrada y salida, carcamo de bombeo, bodegas, campamento y fosa séptica. Posible grado de erosión por viento y agua al dejar expuesto sin agua el espejo de agua de la granja, bordos y caminos durante la etapa de secado, afectación del drenaje vertical en sitios con construccion de concreto.

Preparación de los estanques, reservorio, bordos y canales de salida	Flora	No existe agente de cambio ya que el polígono del proyecto carece totalmente de este importante componente biológico y los que se logren establecer sobre canales de llamada y drenes se respetaran.
	Suelo	Sellado del suelo en las etapas constructivas del proyecto con la afectación de 367.00 m^2 que soporta las infraestructuras de piso de concreto como compuertas de entrada y salida, carcamo de bombeo, bodegas, campamento y fosa séptica. Posible grado de erosión por viento y agua al dejar expuesto sin agua el espejo de agua de la granja, bordos y caminos durante la etapa de secado, afectación del drenaje vertical en sitios con construccion de concreto.

Preparación de los estanques, reservorio, bordos y canales de salida	Flora	No existe agente de cambio ya que el polígono del proyecto carece totalmente de este importante componente biológico y los que se logren establecer sobre canales de llamada y drenes se respetaran.
	Suelo	Sellado del suelo en las etapas constructivas del proyecto con la afectación de 367.00 m^2 que soporta las infraestructuras de piso de concreto como compuertas de entrada y salida, carcamo de bombeo, bodegas, campamento y fosa séptica. Posible grado de erosión por viento y agua al dejar expuesto sin agua el espejo de agua de la granja, bordos y caminos durante la etapa de secado, afectación del drenaje vertical en sitios con construccion de concreto.

Preparación de los estanques, reservorio, bordos y canales de salida	Flora	No existe agente de cambio ya que el polígono del proyecto carece totalmente de este importante componente biológico y los que se logren establecer sobre canales de llamada y drenes se respetaran.
	Suelo	Sellado del suelo en las etapas constructivas del proyecto con la afectación de 367.00 m^2 que soporta las infraestructuras de piso de concreto como compuertas de entrada y salida, carcamo de bombeo, bodegas, campamento y fosa séptica. Posible grado de erosión por viento y agua al dejar expuesto sin agua el espejo de agua de la granja, bordos y caminos durante la etapa de secado, afectación del drenaje vertical en sitios con construccion de concreto.

Preparación de los estanques, reservorio, bordos y canales de salida	Flora	No existe agente de cambio ya que el polígono del proyecto carece totalmente de este importante componente biológico y los que se logren establecer sobre canales de llamada y drenes se respetaran.
	Suelo	Sellado del suelo en las etapas constructivas del proyecto con la afectación de 367.00 m^2 que soporta las infraestructuras de piso de concreto como compuertas de entrada y salida, carcamo de bombeo, bodegas, campamento y fosa séptica. Posible grado de erosión por viento y agua al dejar expuesto sin agua el espejo de agua de la granja, bordos y caminos durante la etapa de secado, afectación del drenaje vertical en sitios con construccion de concreto.

Preparación de los estanques, reservorio, bordos y canales de salida	Flora	No existe agente de cambio ya que el polígono del proyecto carece totalmente de este importante componente biológico y los que se logren establecer sobre canales de llamada y drenes se respetaran.
	Suelo	Sellado del suelo en las etapas constructivas del proyecto con la afectación de 367.00 m^2 que soporta las infraestructuras de piso de concreto como compuertas de entrada y salida, carcamo de bombeo, bodegas, campamento y fosa séptica. Posible grado de erosión por viento y agua al dejar expuesto sin agua el espejo de agua de la granja, bordos y caminos durante la etapa de secado, afectación del drenaje vertical en sitios con construccion de concreto.

Preparación de los estanques, reservorio, bordos y canales de salida	Flora	No existe agente de cambio ya que el polígono del proyecto carece totalmente de este importante componente biológico y los que se logren establecer sobre canales de llamada y drenes se respetaran.
	Suelo	Sellado del suelo en las etapas constructivas del proyecto con la afectación de 367.00 m^2 que soporta las infraestructuras de piso de concreto como compuertas de entrada y salida, carcamo de bombeo, bodegas, campamento y fosa séptica. Posible grado de erosión por viento y agua al dejar expuesto sin agua el espejo de agua de la granja, bordos y caminos durante la etapa de secado, afectación del drenaje vertical en sitios con construccion de concreto.

Preparación de los estanques, reservorio, bordos y canales de salida	Flora	No existe agente de cambio ya que el polígono del proyecto carece totalmente de este importante componente biológico y los que se logren establecer sobre canales de llamada y drenes se respetaran.
	Suelo	Sellado del suelo en las etapas constructivas del proyecto con la afectación de 367.00 m^2 que soporta las infraestructuras de piso de concreto como compuertas de entrada y salida, carcamo de bombeo, bodegas, campamento y fosa séptica. Posible grado de erosión por viento y agua al dejar expuesto sin agua el espejo de agua de la granja, bordos y caminos durante la etapa de secado, afectación del drenaje vertical en sitios con construccion de concreto.

Preparación de los estanques, reservorio, bordos y canales de salida	Flora	No existe agente de cambio ya que el polígono del proyecto carece totalmente de este importante componente biológico y los que se logren establecer sobre canales de llamada y drenes se respetaran.
	Suelo	Sellado del suelo en las etapas constructivas del proyecto con la afectación de 367.00 m^2 que soporta las infraestructuras de piso de concreto como compuertas de entrada y salida, carcamo de bombeo, bodegas, campamento y fosa séptica. Posible grado de erosión por viento y agua al dejar expuesto sin agua el espejo de agua de la granja, bordos y caminos durante la etapa de secado, afectación del drenaje vertical en sitios con construccion de concreto.

Preparación de los estanques, reservorio, bordos y canales de salida	Flora	No existe agente de cambio ya que el polígono del proyecto carece totalmente de este importante componente biológico y los que se logren establecer sobre canales de llamada y drenes se respetaran.
	Suelo	Sellado del suelo en las etapas constructivas del proyecto con la afectación de 367.00 m^2 que soporta las infraestructuras de piso de concreto como compuertas de entrada y salida, carcamo de bombeo, bodegas, campamento y fosa séptica. Posible grado de erosión por viento y agua al dejar expuesto sin agua el espejo de agua de la granja, bordos y caminos durante la etapa de secado, afectación del drenaje vertical en sitios con construccion de concreto.

Preparación de los estanques, reservorio, bordos y canales de salida	Flora	No existe agente de cambio ya que el polígono del proyecto carece totalmente de este importante componente biológico y los que se logren establecer sobre canales de llamada y drenes se respetaran.
	Suelo	Sellado del suelo en las etapas constructivas del proyecto con la afectación de 367.00 m^2 que soporta las infraestructuras de piso de concreto como compuertas de entrada y salida, carcamo de bombeo, bodegas, campamento y fosa séptica. Posible grado de erosión por viento y agua al dejar expuesto sin agua el espejo de agua de la granja, bordos y caminos durante la etapa de secado, afectación del drenaje vertical en sitios con construccion de concreto.

Preparación de los estanques, reservorio, bordos y canales de salida	Flora	No existe agente de cambio ya que el polígono del proyecto carece totalmente de este importante componente biológico y los que se logren establecer sobre canales de llamada y drenes se respetaran.
	Suelo	Sellado del suelo en las etapas constructivas del proyecto con la afectación de 367.00 m^2 que soporta las infraestructuras de piso de concreto como compuertas de entrada y salida, carcamo de bombeo, bodegas, campamento y fosa séptica. Posible grado de erosión por viento y agua al dejar expuesto sin agua el espejo de agua de la granja, bordos y caminos durante la etapa de secado, afectación del drenaje vertical en sitios con construccion de concreto.

Preparación de los estanques, reservorio, bordos y canales de salida	Flora	No existe agente de cambio ya que el polígono del proyecto carece totalmente de este importante componente biológico y los que se logren establecer sobre canales de llamada y drenes se respetaran.
	Suelo	Sellado del suelo en las etapas constructivas del proyecto con la afectación de 367.00 m^2 que soporta las infraestructuras de piso de concreto como compuertas de entrada y salida, carcamo de bombeo, bodegas, campamento y fosa séptica. Posible grado de erosión por viento y agua al dejar expuesto sin agua el espejo de agua de la granja, bordos y caminos durante la etapa de secado, afectación del drenaje vertical en sitios con construccion de concreto.

Preparación de los estanques, reservorio, bordos y canales de salida	Flora	No existe agente de cambio ya que el polígono del proyecto carece totalmente de este importante componente biológico y los que se logren establecer sobre canales de llamada y drenes se respetaran.
	Suelo	Sellado del suelo en las etapas constructivas del proyecto con la afectación de 367.00 m^2 que soporta las infraestructuras de piso de concreto como compuertas de entrada y salida, carcamo de bombeo, bodegas, campamento y fosa séptica. Posible grado de erosión por viento y agua al dejar expuesto sin agua el espejo de agua de la granja, bordos y caminos durante la etapa de secado, afectación del drenaje vertical en sitios con construccion de concreto.

Preparación de los estanques, reservorio, bordos y canales de salida	Flora	No existe agente de cambio ya que el polígono del proyecto carece totalmente de este importante componente biológico y los que se logren establecer sobre canales de llamada y drenes se respetaran.
	Suelo	Sellado del suelo en las etapas constructivas del proyecto con la afectación de 367.00 m^2 que soporta las infraestructuras de piso de concreto como compuertas de entrada y salida, carcamo de bombeo, bodegas, campamento y fosa séptica. Posible grado de erosión por viento y agua al dejar expuesto sin agua el espejo de agua de la granja, bordos y caminos durante la etapa de secado, afectación del drenaje vertical en sitios con construccion de concreto.

Preparación de los estanques, reservorio, bordos y canales de salida	Flora	No existe agente de cambio ya que el polígono del proyecto carece totalmente de este importante componente biológico y los que se logren establecer sobre canales de llamada y drenes se respetaran.
	Suelo	Sellado del suelo en las etapas constructivas del proyecto con la afectación de 367.00 m^2 que soporta las infraestructuras de piso de concreto como compuertas de entrada y salida, carcamo de bombeo, bodegas, campamento y fosa séptica. Posible grado de erosión por viento y agua al dejar expuesto sin agua el espejo de agua de la granja, bordos y caminos durante la etapa de secado, afectación del drenaje vertical en sitios con construccion de concreto.

Preparación de los estanques, reservorio, bordos y canales de salida	Flora	No existe agente de cambio ya que el polígono del proyecto carece totalmente de este importante componente biológico y los que se logren establecer sobre canales de llamada y drenes se respetaran.
	Suelo	Sellado del suelo en las etapas constructivas del proyecto con la afectación de 367.00 m^2 que soporta las infraestructuras de piso de concreto como compuertas de entrada y salida, carcamo de bombeo, bodegas, campamento y fosa séptica. Posible grado de erosión por viento y agua al dejar expuesto sin agua el espejo de agua de la granja, bordos y caminos durante la etapa de secado, afectación del drenaje vertical en sitios con construccion de concreto.

Preparación de los estanques, reservorio, bordos y canales de salida	Flora	No existe agente de cambio ya que el polígono del proyecto carece totalmente de este importante componente biológico y los que se logren establecer sobre canales de llamada y drenes se respetaran.
	Suelo	Sellado del suelo en las etapas constructivas del proyecto con la afectación de 367.00 m^2 que soporta las infraestructuras de piso de concreto como compuertas de entrada y salida, carcamo de bombeo, bodegas, campamento y fosa séptica. Posible grado de erosión por viento y agua al dejar expuesto sin agua el espejo de agua de la granja, bordos y caminos durante la etapa de secado, afectación del drenaje vertical en sitios con construccion de concreto.

Preparación de los estanques, reservorio, bordos y canales de salida	Flora	No existe agente de cambio ya que el polígono del proyecto carece totalmente de este importante componente biológico y los que se logren establecer sobre canales de llamada y drenes se respetaran.
	Suelo	Sellado del suelo en las etapas constructivas del proyecto con la afectación de 367.00 m^2 que soporta las infraestructuras de piso de concreto como compuertas de entrada y salida, carcamo de bombeo, bodegas, campamento y fosa séptica. Posible grado de erosión por viento y agua al dejar expuesto sin agua el espejo de agua de la granja, bordos y caminos durante la etapa de secado, afectación del drenaje vertical en sitios con construccion de concreto.

Preparación de los estanques, reservorio, bordos y canales de salida	Flora	No existe agente de cambio ya que el polígono del proyecto carece totalmente de este importante componente biológico y los que se logren establecer sobre canales de llamada y drenes se respetaran.
	Suelo	Sellado del suelo en las etapas constructivas del proyecto con la afectación de 367.00 m^2 que soporta las infraestructuras de piso de concreto como compuertas de entrada y salida, carcamo de bombeo, bodegas, campamento y fosa séptica. Posible grado de erosión por viento y agua al dejar expuesto sin agua el espejo de agua de la granja, bordos y caminos durante la etapa de secado, afectación del drenaje vertical en sitios con construccion de concreto.

Preparación de los estanques, reservorio, bordos y canales de salida	Flora	No existe agente de cambio ya que el polígono del proyecto carece totalmente de este importante componente biológico y los que se logren establecer sobre canales de llamada y drenes se respetaran.
	Suelo	Sellado del suelo en las etapas constructivas del proyecto con la afectación de 367.00 m^2 que soporta las infraestructuras de piso de concreto como compuertas de entrada y salida, carcamo de bombeo, bodegas, campamento y fosa séptica. Posible grado de erosión por viento y agua al dejar expuesto sin agua el espejo de agua de la granja, bordos y caminos durante la etapa de secado, afectación del drenaje vertical en sitios con construccion de concreto.

Preparación de los estanques, reservorio, bordos y canales de salida	Flora	No existe agente de cambio ya que el polígono del proyecto carece totalmente de este importante componente biológico y los que se logren establecer sobre canales de llamada y drenes se respetaran.
	Suelo	Sellado del suelo en las etapas constructivas del proyecto con la afectación de 367.00 m^2 que soporta las infraestructuras de piso de concreto como compuertas de entrada y salida, carcamo de bombeo, bodegas, campamento y fosa séptica. Posible grado de erosión por viento y agua al dejar expuesto sin agua el espejo de agua de la granja, bordos y caminos durante la etapa de secado, afectación del drenaje vertical en sitios con construccion de concreto.

Preparación de los estanques, reservorio, bordos y canales de salida	Flora	No existe agente de cambio ya que el polígono del proyecto carece totalmente de este importante componente biológico y los que se logren establecer sobre canales de llamada y drenes se respetaran.
	Suelo	Sellado del suelo en las etapas constructivas del proyecto con la afectación de 367.00 m^2 que soporta las infraestructuras de piso de concreto como compuertas de entrada y salida, carcamo de bombeo, bodegas, campamento y fosa séptica. Posible grado de erosión por viento y agua al dejar expuesto sin agua el espejo de agua de la granja, bordos y caminos durante la etapa de secado, afectación del drenaje vertical en sitios con construccion de concreto.

Preparación de los estanques, reservorio, bordos y canales de salida	Flora	No existe agente de cambio ya que el polígono del proyecto carece totalmente de este importante componente biológico y los que se logren establecer sobre canales de llamada y drenes se respetaran.
	Suelo	Sellado del suelo en las etapas constructivas del proyecto con la afectación de 367.00 m^2 que soporta las infraestructuras de piso de concreto como compuertas de entrada y salida, carcamo de bombeo, bodegas, campamento y fosa séptica. Posible grado de erosión por viento y agua al dejar expuesto sin agua el espejo de agua de la granja, bordos y caminos durante la etapa de secado, afectación del drenaje vertical en sitios con construccion de concreto.

Preparación de los estanques, reservorio, bordos y canales de salida	Flora	No existe agente de cambio ya que el polígono del proyecto carece totalmente de este importante componente biológico y los que se logren establecer sobre canales de llamada y drenes se respetaran.
	Suelo	Sellado del suelo en las etapas constructivas del proyecto con la afectación de 367.00 m^2 que soporta las infraestructuras de piso de concreto como compuertas de entrada y salida, carcamo de bombeo, bodegas, campamento y fosa séptica. Posible grado de erosión por viento y agua al dejar expuesto sin agua el espejo de agua de la granja, bordos y caminos durante la etapa de secado, afectación del drenaje vertical en sitios con construccion de concreto.

Preparación de los estanques, reservorio, bordos y canales de salida	Flora	No existe agente de cambio ya que el polígono del proyecto carece totalmente de este importante componente biológico y los que se logren establecer sobre canales de llamada y drenes se respetaran.
	Suelo	Sellado del suelo en las etapas constructivas del proyecto con la afectación de 367.00 m^2 que soporta las infraestructuras de piso de concreto como compuertas de entrada y salida, carcamo de bombeo, bodegas, campamento y fosa séptica. Posible grado de erosión por viento y agua al dejar expuesto sin agua el espejo de agua de la granja, bordos y caminos durante la etapa de secado, afectación del drenaje vertical en sitios con construccion de concreto.

Preparación de los estanques, reservorio, bordos y canales de salida	Flora	No existe agente de cambio ya que el polígono del proyecto carece totalmente de este importante componente biológico y los que se logren establecer sobre canales de llamada y drenes se respetaran.
	Suelo	Sellado del suelo en las etapas constructivas del proyecto con la afectación de 367.00 m^2 que soporta las infraestructuras de piso de concreto como compuertas de entrada y salida, carcamo de bombeo, bodegas, campamento y fosa séptica. Posible grado de erosión por viento y agua al dejar expuesto sin agua el espejo de agua de la granja, bordos y caminos durante la etapa de secado, afectación del drenaje vertical en sitios con construccion de concreto.

Preparación de los estanques, reservorio, bordos y canales de salida	Flora	No existe agente de cambio ya que el polígono del proyecto carece totalmente de este importante componente biológico y los que se logren establecer sobre canales de llamada y drenes se respetaran.
	Suelo	Sellado del suelo en las etapas constructivas del proyecto con la afectación de 367.00 m^2 que soporta las infraestructuras de piso de concreto como compuertas de entrada y salida, carcamo de bombeo, bodegas, campamento y fosa séptica. Posible grado de erosión por viento y agua al dejar expuesto sin agua el espejo de agua de la granja, bordos y caminos durante la etapa de secado, afectación del drenaje vertical en sitios con construccion de concreto.

Preparación de los estanques, reservorio, bordos y canales de salida	Flora	No existe agente de cambio ya que el polígono del proyecto carece totalmente de este importante componente biológico y los que se logren establecer sobre canales de llamada y drenes se respetaran.
	Suelo	Sellado del suelo en las etapas constructivas del proyecto con la afectación de 367.00 m^2 que soporta las infraestructuras de piso de concreto como compuertas de entrada y salida, carcamo de bombeo, bodegas, campamento y fosa séptica. Posible grado de erosión por viento y agua al dejar expuesto sin agua el espejo de agua de la granja, bordos y caminos durante la etapa de secado, afectación del drenaje vertical en sitios con construccion de concreto.

Preparación de los estanques, reservorio, bordos y canales de salida	Flora	No existe agente de cambio ya que el polígono del proyecto carece totalmente de este importante componente biológico y los que se logren establecer sobre canales de llamada y drenes se respetaran.
	Suelo	Sellado del suelo en las etapas constructivas del proyecto con la afectación de 367.00 m^2 que soporta las infraestructuras de piso de concreto como compuertas de entrada y salida, carcamo de bombeo, bodegas, campamento y fosa séptica. Posible grado de erosión por viento y agua al dejar expuesto sin agua el espejo de agua de la granja, bordos y caminos durante la etapa de secado, afectación del drenaje vertical en sitios con construccion de concreto.

Preparación de los estanques, reservorio, bordos y canales de salida	Flora	No existe agente de cambio ya que el polígono del proyecto carece totalmente de este importante componente biológico y los que se logren establecer sobre canales de llamada y drenes se respetaran.
	Suelo	Sellado del suelo en las etapas constructivas del proyecto con la afectación de 367.00 m^2 que soporta las infraestructuras de piso de concreto como compuertas de entrada y salida, carcamo de bombeo, bodegas, campamento y fosa séptica. Posible grado de erosión por viento y agua al dejar expuesto sin agua el espejo de agua de la granja, bordos y caminos durante la etapa de secado, afectación del drenaje vertical en sitios con construccion de concreto.

Preparación de los estanques, reservorio, bordos y canales de salida	Flora	No existe agente de cambio ya que el polígono del proyecto carece totalmente de este importante componente biológico y los que se logren establecer sobre canales de llamada y drenes se respetaran.
	Suelo	Sellado del suelo en las etapas constructivas del proyecto con la afectación de 367.00 m^2 que soporta las infraestructuras de piso de concreto como compuertas de entrada y salida, carcamo de bombeo, bodegas, campamento y fosa séptica. Posible grado de erosión por viento y agua al dejar expuesto sin agua el espejo de agua de la granja, bordos y caminos durante la etapa de secado, afectación del drenaje vertical en sitios con construccion de concreto.

Preparación de los estanques, reservorio, bordos y canales de salida	Flora	No existe agente de cambio ya que el polígono del proyecto carece totalmente de este importante componente biológico y los que se logren establecer sobre canales de llamada y drenes se respetaran.
	Suelo	Sellado del suelo en las etapas constructivas del proyecto con la afectación de 367.00 m^2 que soporta las infraestructuras de piso de concreto como compuertas de entrada y salida, carcamo de bombeo, bodegas, campamento y fosa séptica. Posible grado de erosión por viento y agua al dejar expuesto sin agua el espejo de agua de la granja, bordos y caminos durante la etapa de secado, afectación del drenaje vertical en sitios con construccion de concreto.

Preparación de los estanques, reservorio, bordos y canales de salida	Flora	No existe agente de cambio ya que el polígono del proyecto carece totalmente de este importante componente biológico y los que se logren establecer sobre canales de llamada y drenes se respetaran.
	Suelo	Sellado del suelo en las etapas constructivas del proyecto con la afectación de 367.00 m^2 que soporta las infraestructuras de piso de concreto como compuertas de entrada y salida, carcamo de bombeo, bodegas, campamento y fosa séptica. Posible grado de erosión por viento y agua al dejar expuesto sin agua el espejo de agua de la granja, bordos y caminos durante la etapa de secado, afectación del drenaje vertical en sitios con construccion de concreto.

Preparación de los estanques, reservorio, bordos y canales de salida	Flora	No existe agente de cambio ya que el polígono del proyecto carece totalmente de este importante componente biológico y los que se logren establecer sobre canales de llamada y drenes se respetaran.
	Suelo	Sellado del suelo en las etapas constructivas del proyecto con la afectación de 367.00 m^2 que soporta las infraestructuras de piso de concreto como compuertas de entrada y salida, carcamo de bombeo, bodegas, campamento y fosa séptica. Posible grado de erosión por viento y agua al dejar expuesto sin agua el espejo de agua de la granja, bordos y caminos durante la etapa de secado, afectación del drenaje vertical en sitios con construccion de concreto.

Preparación de los estanques, reservorio, bordos y canales de salida	Flora	No existe agente de cambio ya que el polígono del proyecto carece totalmente de este importante componente biológico y los que se logren establecer sobre canales de llamada y drenes se respetaran.
	Suelo	Sellado del suelo en las etapas constructivas del proyecto con la afectación de 367.00 m^2 que soporta las infraestructuras de piso de concreto como compuertas de entrada y salida, carcamo de bombeo, bodegas, campamento y fosa séptica. Posible grado de erosión por viento y agua al dejar expuesto sin agua el espejo de agua de la granja, bordos y caminos durante la etapa de secado, afectación del drenaje vertical en sitios con construccion de concreto.

Preparación de los estanques, reservorio, bordos y canales de salida	Flora	No existe agente de cambio ya que el polígono del proyecto carece totalmente de este importante componente biológico y los que se logren establecer sobre canales de llamada y drenes se respetaran.
	Suelo	Sellado del suelo en las etapas constructivas del proyecto con la afectación de 367.00 m^2 que soporta las infraestructuras de piso de concreto como compuertas de entrada y salida, carcamo de bombeo, bodegas, campamento y fosa séptica. Posible grado de erosión por viento y agua al dejar expuesto sin agua el espejo de agua de la granja, bordos y caminos durante la etapa de secado, afectación del drenaje vertical en sitios con construccion de concreto.

Preparación de los estanques, reservorio, bordos y canales de salida	Flora	No existe agente de cambio ya que el polígono del proyecto carece totalmente de este importante componente biológico y los que se logren establecer sobre canales de llamada y drenes se respetaran.
	Suelo	Sellado del suelo en las etapas constructivas del proyecto con la afectación de 367.00 m^2 que soporta las infraestructuras de piso de concreto como compuertas de entrada y salida, carcamo de bombeo, bodegas, campamento y fosa séptica. Posible grado de erosión por viento y agua al dejar expuesto sin agua el espejo de agua de la granja, bordos y caminos durante la etapa de secado, afectación del drenaje vertical en sitios con construccion de concreto.

Preparación de los estanques, reservorio, bordos y canales de salida	Flora	No existe agente de cambio ya que el polígono del proyecto carece totalmente de este importante componente biológico y los que se logren establecer sobre canales de llamada y drenes se respetaran.
	Suelo	Sellado del suelo en las etapas constructivas del proyecto con la afectación de 367.00 m^2 que soporta las infraestructuras de piso de concreto como compuertas de entrada y salida, carcamo de bombeo, bodegas, campamento y fosa séptica. Posible grado de erosión por viento y agua al dejar expuesto sin agua el espejo de agua de la granja, bordos y caminos durante la etapa de secado, afectación del drenaje vertical en sitios con construccion de concreto.

Preparación de los estanques, reservorio, bordos y canales de salida	Flora	No existe agente de cambio ya que el polígono del proyecto carece totalmente de este importante componente biológico y los que se logren establecer sobre canales de llamada y drenes se respetaran.
	Suelo	Sellado del suelo en las etapas constructivas del proyecto con la afectación de 367.00 m^2 que soporta las infraestructuras de piso de concreto como compuertas de entrada y salida, carcamo de bombeo, bodegas, campamento y fosa séptica. Posible grado de erosión por viento y agua al dejar expuesto sin agua el espejo de agua de la granja, bordos y caminos durante la etapa de secado, afectación del drenaje vertical en sitios con construccion de concreto.

Preparación de los estanques, reservorio, bordos y canales de salida	Flora	No existe agente de cambio ya que el polígono del proyecto carece totalmente de este importante componente biológico y los que se logren establecer sobre canales de llamada y drenes se respetaran.
	Suelo	Sellado del suelo en las etapas constructivas del proyecto con la afectación de 367.00 m^2 que soporta las infraestructuras de piso de concreto como compuertas de entrada y salida, carcamo de bombeo, bodegas, campamento y fosa séptica. Posible grado de erosión por viento y agua al dejar expuesto sin agua el espejo de agua de la granja, bordos y caminos durante la etapa de secado, afectación del drenaje vertical en sitios con construccion de concreto.

Preparación de los estanques, reservorio, bordos y canales de salida	Flora	No existe agente de cambio ya que el polígono del proyecto carece totalmente de este importante componente biológico y los que se logren establecer sobre canales de llamada y drenes se respetaran.
	Suelo	Sellado del suelo en las etapas constructivas del proyecto con la afectación de 367.00 m^2 que soporta las infraestructuras de piso de concreto como compuertas de entrada y salida, carcamo de bombeo, bodegas, campamento y fosa séptica. Posible grado de erosión por viento y agua al dejar expuesto sin agua el espejo de agua de la granja, bordos y caminos durante la etapa de secado, afectación del drenaje vertical en sitios con construccion de concreto.

Preparación de los estanques, reservorio, bordos y canales de salida	Flora	No existe agente de cambio ya que el polígono del proyecto carece totalmente de este importante componente biológico y los que se logren establecer sobre canales de llamada y drenes se respetaran.
	Suelo	Sellado del suelo en las etapas constructivas del proyecto con la afectación de 367.00 m^2 que soporta las infraestructuras de piso de concreto como compuertas de entrada y salida, carcamo de bombeo, bodegas, campamento y fosa séptica. Posible grado de erosión por viento y agua al dejar expuesto sin agua el espejo de agua de la granja, bordos y caminos durante la etapa de secado, afectación del drenaje vertical en sitios con construccion de concreto.

Preparación de los estanques, reservorio, bordos y canales de salida	Flora	No existe agente de cambio ya que el polígono del proyecto carece totalmente de este importante componente biológico y los que se logren establecer sobre canales de llamada y drenes se respetaran.
	Suelo	Sellado del suelo en las etapas constructivas del proyecto con la afectación de 367.00 m^2 que soporta las infraestructuras de piso de concreto como compuertas de entrada y salida, carcamo de bombeo, bodegas, campamento y fosa séptica. Posible grado de erosión por viento y agua al dejar expuesto sin agua el espejo de agua de la granja, bordos y caminos durante la etapa de secado, afectación del drenaje vertical en sitios con construccion de concreto.

Preparación de los estanques, reservorio, bordos y canales de salida	Flora	No existe agente de cambio ya que el polígono del proyecto carece totalmente de este importante componente biológico y los que se logren establecer sobre canales de llamada y drenes se respetaran.
	Suelo	Sellado del suelo en las etapas constructivas del proyecto con la afectación de 367.00 m^2 que soporta las infraestructuras de piso de concreto como compuertas de entrada y salida, carcamo de bombeo, bodegas, campamento y fosa séptica. Posible grado de erosión por viento y agua al dejar expuesto sin agua el espejo de agua de la granja, bordos y caminos durante la etapa de secado, afectación del drenaje vertical en sitios con construccion de concreto.

Preparación de los estanques, reservorio, bordos y canales de salida	Flora	No existe agente de cambio ya que el polígono del proyecto carece totalmente de este importante componente biológico y los que se logren establecer sobre canales de llamada y drenes se respetaran.
	Suelo	Sellado del suelo en las etapas constructivas del proyecto con la afectación de 367.00 m^2 que soporta las infraestructuras de piso de concreto como compuertas de entrada y salida, carcamo de bombeo, bodegas, campamento y fosa séptica. Posible grado de erosión por viento y agua al dejar expuesto sin agua el espejo de agua de la granja, bordos y caminos durante la etapa de secado, afectación del drenaje vertical en sitios con construccion de concreto.

Preparación de los estanques, reservorio, bordos y canales de salida	Flora	No existe agente de cambio ya que el polígono del proyecto carece totalmente de este importante componente biológico y los que se logren establecer sobre canales de llamada y drenes se respetaran.
	Suelo	Sellado del suelo en las etapas constructivas del proyecto con la afectación de 367.00 m^2 que soporta las infraestructuras de piso de concreto como compuertas de entrada y salida, carcamo de bombeo, bodegas, campamento y fosa séptica. Posible grado de erosión por viento y agua al dejar expuesto sin agua el espejo de agua de la granja, bordos y caminos durante la etapa de secado, afectación del drenaje vertical en sitios con construccion de concreto.

Preparación de los estanques, reservorio, bordos y canales de salida	Flora	No existe agente de cambio ya que el polígono del proyecto carece totalmente de este importante componente biológico y los que se logren establecer sobre canales de llamada y drenes se respetaran.
	Suelo	Sellado del suelo en las etapas constructivas del proyecto con la afectación de 367.00 m^2 que soporta las infraestructuras de piso de concreto como compuertas de entrada y salida, carcamo de bombeo, bodegas, campamento y fosa séptica. Posible grado de erosión por viento y agua al dejar expuesto sin agua el espejo de agua de la granja, bordos y caminos durante la etapa de secado, afectación del drenaje vertical en sitios con construccion de concreto.

Preparación de los estanques, reservorio, bordos y canales de salida	Flora	No existe agente de cambio ya que el polígono del proyecto carece totalmente de este importante componente biológico y los que se logren establecer sobre canales de llamada y drenes se respetaran.
	Suelo	Sellado del suelo en las etapas constructivas del proyecto con la afectación de 367.00 m^2 que soporta las infraestructuras de piso de concreto como compuertas de entrada y salida, carcamo de bombeo, bodegas, campamento y fosa séptica. Posible grado de erosión por viento y agua al dejar expuesto sin agua el espejo de agua de la granja, bordos y caminos durante la etapa de secado, afectación del drenaje vertical en sitios con construccion de concreto.

Preparación de los estanques, reservorio, bordos y canales de salida	Flora	No existe agente de cambio ya que el polígono del proyecto carece totalmente de este importante componente biológico y los que se logren establecer sobre canales de llamada y drenes se respetaran.
	Suelo	Sellado del suelo en las etapas constructivas del proyecto con la afectación de 367.00 m^2 que soporta las infraestructuras de piso de concreto como compuertas de entrada y salida, carcamo de bombeo, bodegas, campamento y fosa séptica. Posible grado de erosión por viento y agua al dejar expuesto sin agua el espejo de agua de la granja, bordos y caminos durante la etapa de secado, afectación del drenaje vertical en sitios con construccion de concreto.

Preparación de los estanques, reservorio, bordos y canales de salida	Flora	No existe agente de cambio ya que el polígono del proyecto carece totalmente de este importante componente biológico y los que se logren establecer sobre canales de llamada y drenes se respetaran.
	Suelo	Sellado del suelo en las etapas constructivas del proyecto con la afectación de 367.00 m^2 que soporta las infraestructuras de piso de concreto como compuertas de entrada y salida, carcamo de bombeo, bodegas, campamento y fosa séptica. Posible grado de erosión por viento y agua al dejar expuesto sin agua el espejo de agua de la granja, bordos y caminos durante la etapa de secado, afectación del drenaje vertical en sitios con construccion de concreto.

Preparación de los estanques, reservorio, bordos y canales de salida	Flora	No existe agente de cambio ya que el polígono del proyecto carece totalmente de este importante componente biológico y los que se logren establecer sobre canales de llamada y drenes se respetaran.
	Suelo	Sellado del suelo en las etapas constructivas del proyecto con la afectación de 367.00 m^2 que soporta las infraestructuras de piso de concreto como compuertas de entrada y salida, carcamo de bombeo, bodegas, campamento y fosa séptica. Posible grado de erosión por viento y agua al dejar expuesto sin agua el espejo de agua de la granja, bordos y caminos durante la etapa de secado, afectación del drenaje vertical en sitios con construccion de concreto.

Preparación de los estanques, reservorio, bordos y canales de salida	Flora	No existe agente de cambio ya que el polígono del proyecto carece totalmente de este importante componente biológico y los que se logren establecer sobre canales de llamada y drenes se respetaran.
	Suelo	Sellado del suelo en las etapas constructivas del proyecto con la afectación de 367.00 m^2 que soporta las infraestructuras de piso de concreto como compuertas de entrada y salida, carcamo de bombeo, bodegas, campamento y fosa séptica. Posible grado de erosión por viento y agua al dejar expuesto sin agua el espejo de agua de la granja, bordos y caminos durante la etapa de secado, afectación del drenaje vertical en sitios con construccion de concreto.

Preparación de los estanques, reservorio, bordos y canales de salida	Flora	No existe agente de cambio ya que el polígono del proyecto carece totalmente de este importante componente biológico y los que se logren establecer sobre canales de llamada y drenes se respetaran.
	Suelo	Sellado del suelo en las etapas constructivas del proyecto con la afectación de 367.00 m^2 que soporta las infraestructuras de piso de concreto como compuertas de entrada y salida, carcamo de bombeo, bodegas, campamento y fosa séptica. Posible grado de erosión por viento y agua al dejar expuesto sin agua el espejo de agua de la granja, bordos y caminos durante la etapa de secado, afectación del drenaje vertical en sitios con construccion de concreto.

Preparación de los estanques, reservorio, bordos y canales de salida	Flora	No existe agente de cambio ya que el polígono del proyecto carece totalmente de este importante componente biológico y los que se logren establecer sobre canales de llamada y drenes se respetaran.
	Suelo	Sellado del suelo en las etapas constructivas del proyecto con la afectación de 367.00 m^2 que soporta las infraestructuras de piso de concreto como compuertas de entrada y salida, carcamo de bombeo, bodegas, campamento y fosa séptica. Posible grado de erosión por viento y agua al dejar expuesto sin agua el espejo de agua de la granja, bordos y caminos durante la etapa de secado, afectación del drenaje vertical en sitios con construccion de concreto.

Preparación de los estanques, reservorio, bordos y canales de salida	Flora	No existe agente de cambio ya que el polígono del proyecto carece totalmente de este importante componente biológico y los que se logren establecer sobre canales de llamada y drenes se respetaran.
	Suelo	Sellado del suelo en las etapas constructivas del proyecto con la afectación de 367.00 m^2 que soporta las infraestructuras de piso de concreto como compuertas de entrada y salida, carcamo de bombeo, bodegas, campamento y fosa séptica. Posible grado de erosión por viento y agua al dejar expuesto sin agua el espejo de agua de la granja, bordos y caminos durante la etapa de secado, afectación del drenaje vertical en sitios con construccion de concreto.

Preparación de los estanques, reservorio, bordos y canales de salida	Flora	No existe agente de cambio ya que el polígono del proyecto carece totalmente de este importante componente biológico y los que se logren establecer sobre canales de llamada y drenes se respetaran.
	Suelo	Sellado del suelo en las etapas constructivas del proyecto con la afectación de 367.00 m^2 que soporta las infraestructuras de piso de concreto como compuertas de entrada y salida, carcamo de bombeo, bodegas, campamento y fosa séptica. Posible grado de erosión por viento y agua al dejar expuesto sin agua el espejo de agua de la granja, bordos y caminos durante la etapa de secado, afectación del drenaje vertical en sitios con construccion de concreto.

Preparación de los estanques, reservorio, bordos y canales de salida	Flora	No existe agente de cambio ya que el polígono del proyecto carece totalmente de este importante componente biológico y los que se logren establecer sobre canales de llamada y drenes se respetaran.
	Suelo	Sellado del suelo en las etapas constructivas del proyecto con la afectación de 367.00 m^2 que soporta las infraestructuras de piso de concreto como compuertas de entrada y salida, carcamo de bombeo, bodegas, campamento y fosa séptica. Posible grado de erosión por viento y agua al dejar expuesto sin agua el espejo de agua de la granja, bordos y caminos durante la etapa de secado, afectación del drenaje vertical en sitios con construccion de concreto.

Preparación de los estanques, reservorio, bordos y canales de salida	Flora	No existe agente de cambio ya que el polígono del proyecto carece totalmente de este importante componente biológico y los que se logren establecer sobre canales de llamada y drenes se respetaran.
	Suelo	Sellado del suelo en las etapas constructivas del proyecto con la afectación de 367.00 m^2 que soporta las infraestructuras de piso de concreto como compuertas de entrada y salida, carcamo de bombeo, bodegas, campamento y fosa séptica. Posible grado de erosión por viento y agua al dejar expuesto sin agua el espejo de agua de la granja, bordos y caminos durante la etapa de secado, afectación del drenaje vertical en sitios con construccion de concreto.

Preparación de los estanques, reservorio, bordos y canales de salida	Flora	No existe agente de cambio ya que el polígono del proyecto carece totalmente de este importante componente biológico y los que se logren establecer sobre canales de llamada y drenes se respetaran.
	Suelo	Sellado del suelo en las etapas constructivas del proyecto con la afectación de 367.00 m^2 que soporta las infraestructuras de piso de concreto como compuertas de entrada y salida, carcamo de bombeo, bodegas, campamento y fosa séptica. Posible grado de erosión por viento y agua al dejar expuesto sin agua el espejo de agua de la granja, bordos y caminos durante la etapa de secado, afectación del drenaje vertical en sitios con construccion de concreto.

Preparación de los estanques, reservorio, bordos y canales de salida	Flora	No existe agente de cambio ya que el polígono del proyecto carece totalmente de este importante componente biológico y los que se logren establecer sobre canales de llamada y drenes se respetaran.
	Suelo	Sellado del suelo en las etapas constructivas del proyecto con la afectación de 367.00 m^2 que soporta las infraestructuras de piso de concreto como compuertas de entrada y salida, carcamo de bombeo, bodegas, campamento y fosa séptica. Posible grado de erosión por viento y agua al dejar expuesto sin agua el espejo de agua de la granja, bordos y caminos durante la etapa de secado, afectación del drenaje vertical en sitios con construccion de concreto.

Preparación de los estanques, reservorio, bordos y canales de salida	Flora	No existe agente de cambio ya que el polígono del proyecto carece totalmente de este importante componente biológico y los que se logren establecer sobre canales de llamada y drenes se respetaran.
	Suelo	Sellado del suelo en las etapas constructivas del proyecto con la afectación de 367.00 m^2 que soporta las infraestructuras de piso de concreto como compuertas de entrada y salida, carcamo de bombeo, bodegas, campamento y fosa séptica. Posible grado de erosión por viento y agua al dejar expuesto sin agua el espejo de agua de la granja, bordos y caminos durante la etapa de secado, afectación del drenaje vertical en sitios con construccion de concreto.

Preparación de los estanques, reservorio, bordos y canales de salida	Flora	No existe agente de cambio ya que el polígono del proyecto carece totalmente de este importante componente biológico y los que se logren establecer sobre canales de llamada y drenes se respetaran.
	Suelo	Sellado del suelo en las etapas constructivas del proyecto con la afectación de 367.00 m^2 que soporta las infraestructuras de piso de concreto como compuertas de entrada y salida, carcamo de bombeo, bodegas, campamento y fosa séptica. Posible grado de erosión por viento y agua al dejar expuesto sin agua el espejo de agua de la granja, bordos y caminos durante la etapa de secado, afectación del drenaje vertical en sitios con construccion de concreto.

Preparación de los estanques, reservorio, bordos y canales de salida	Flora	No existe agente de cambio ya que el polígono del proyecto carece totalmente de este importante componente biológico y los que se logren establecer sobre canales de llamada y drenes se respetaran.
	Suelo	Sellado del suelo en las etapas constructivas del proyecto con la afectación de 367.00 m^2 que soporta las infraestructuras de piso de concreto como compuertas de entrada y salida, carcamo de bombeo, bodegas, campamento y fosa séptica. Posible grado de erosión por viento y agua al dejar expuesto sin agua el espejo de agua de la granja, bordos y caminos durante la etapa de secado, afectación del drenaje vertical en sitios con construccion de concreto.

Preparación de los estanques, reservorio, bordos y canales de salida	Flora	No existe agente de cambio ya que el polígono del proyecto carece totalmente de este importante componente biológico y los que se logren establecer sobre canales de llamada y drenes se respetaran.
	Suelo	Sellado del suelo en las etapas constructivas del proyecto con la afectación de 367.00 m^2 que soporta las infraestructuras de piso de concreto como compuertas de entrada y salida, carcamo de bombeo, bodegas, campamento y fosa séptica. Posible grado de erosión por viento y agua al dejar expuesto sin agua el espejo de agua de la granja, bordos y caminos durante la etapa de secado, afectación del drenaje vertical en sitios con construccion de concreto.

Preparación de los estanques, reservorio, bordos y canales de salida	Flora	No existe agente de cambio ya que el polígono del proyecto carece totalmente de este importante componente biológico y los que se logren establecer sobre canales de llamada y drenes se respetaran.
	Suelo	Sellado del suelo en las etapas constructivas del proyecto con la afectación de 367.00 m^2 que soporta las infraestructuras de piso de concreto como compuertas de entrada y salida, carcamo de bombeo, bodegas, campamento y fosa séptica. Posible grado de erosión por viento y agua al dejar expuesto sin agua el espejo de agua de la granja, bordos y caminos durante la etapa de secado, afectación del drenaje vertical en sitios con construccion de concreto.

Preparación de los estanques, reservorio, bordos y canales de salida	Flora	No existe agente de cambio ya que el polígono del proyecto carece totalmente de este importante componente biológico y los que se logren establecer sobre canales de llamada y drenes se respetaran.
	Suelo	Sellado del suelo en las etapas constructivas del proyecto con la afectación de 367.00 m^2 que soporta las infraestructuras de piso de concreto como compuertas de entrada y salida, carcamo de bombeo, bodegas, campamento y fosa séptica. Posible grado de erosión por viento y agua al dejar expuesto sin agua el espejo de agua de la granja, bordos y caminos durante la etapa de secado, afectación del drenaje vertical en sitios con construccion de concreto.

Preparación de los estanques, reservorio, bordos y canales de salida	Flora	No existe agente de cambio ya que el polígono del proyecto carece totalmente de este importante componente biológico y los que se logren establecer sobre canales de llamada y drenes se respetaran.
	Suelo	Sellado del suelo en las etapas constructivas del proyecto con la afectación de 367.00 m^2 que soporta las infraestructuras de piso de concreto como compuertas de entrada y salida, carcamo de bombeo, bodegas, campamento y fosa séptica. Posible grado de erosión por viento y agua al dejar expuesto sin agua el espejo de agua de la granja, bordos y caminos durante la etapa de secado, afectación del drenaje vertical en sitios con construccion de concreto.

Preparación de los estanques, reservorio, bordos y canales de salida	Flora	No existe agente de cambio ya que el polígono del proyecto carece totalmente de este importante componente biológico y los que se logren establecer sobre canales de llamada y drenes se respetaran.
	Suelo	Sellado del suelo en las etapas constructivas del proyecto con la afectación de 367.00 m^2 que soporta las infraestructuras de piso de concreto como compuertas de entrada y salida, carcamo de bombeo, bodegas, campamento y fosa séptica. Posible grado de erosión por viento y agua al dejar expuesto sin agua el espejo de agua de la granja, bordos y caminos durante la etapa de secado, afectación del drenaje vertical en sitios con construccion de concreto.

Preparación de los estanques, reservorio, bordos y canales de salida	Flora	No existe agente de cambio ya que el polígono del proyecto carece totalmente de este importante componente biológico y los que se logren establecer sobre canales de llamada y drenes se respetaran.
	Suelo	Sellado del suelo en las etapas constructivas del proyecto con la afectación de 367.00 m^2 que soporta las infraestructuras de piso de concreto como compuertas de entrada y salida, carcamo de bombeo, bodegas, campamento y fosa séptica. Posible grado de erosión por viento y agua al dejar expuesto sin agua el espejo de agua de la granja, bordos y caminos durante la etapa de secado, afectación del drenaje vertical en sitios con construccion de concreto.

Preparación de los estanques, reservorio, bordos y canales de salida	Flora	No existe agente de cambio ya que el polígono del proyecto carece totalmente de este importante componente biológico y los que se logren establecer sobre canales de llamada y drenes se respetaran.
	Suelo	Sellado del suelo en las etapas constructivas del proyecto con la afectación de 367.00 m^2 que soporta las infraestructuras de piso de concreto como compuertas de entrada y salida, carcamo de bombeo, bodegas, campamento y fosa séptica. Posible grado de erosión por viento y agua al dejar expuesto sin agua el espejo de agua de la granja, bordos y caminos durante la etapa de secado, afectación del drenaje vertical en sitios con construccion de concreto.

Preparación de los estanques, reservorio, bordos y canales de salida	Flora	No existe agente de cambio ya que el polígono del proyecto carece totalmente de este importante componente biológico y los que se logren establecer sobre canales de llamada y drenes se respetaran.
	Suelo	Sellado del suelo en las etapas constructivas del proyecto con la afectación de 367.00 m^2 que soporta las infraestructuras de piso de concreto como compuertas de entrada y salida, carcamo de bombeo, bodegas, campamento y fosa séptica. Posible grado de erosión por viento y agua al dejar expuesto sin agua el espejo de agua de la granja, bordos y caminos durante la etapa de secado, afectación del drenaje vertical en sitios con construccion de concreto.

Preparación de los estanques, reservorio, bordos y canales de salida	Flora	No existe agente de cambio ya que el polígono del proyecto carece totalmente de este importante componente biológico y los que se logren establecer sobre canales de llamada y drenes se respetaran.
	Suelo	Sellado del suelo en las etapas constructivas del proyecto con la afectación de 367.00 m^2 que soporta las infraestructuras de piso de concreto como compuertas de entrada y salida, carcamo de bombeo, bodegas, campamento y fosa séptica. Posible grado de erosión por viento y agua al dejar expuesto sin agua el espejo de agua de la granja, bordos y caminos durante la etapa de secado, afectación del drenaje vertical en sitios con construccion de concreto.

Preparación de los estanques, reservorio, bordos y canales de salida	Flora	No existe agente de cambio ya que el polígono del proyecto carece totalmente de este importante componente biológico y los que se logren establecer sobre canales de llamada y drenes se respetaran.
	Suelo	Sellado del suelo en las etapas constructivas del proyecto con la afectación de 367.00 m^2 que soporta las infraestructuras de piso de concreto como compuertas de entrada y salida, carcamo de bombeo, bodegas, campamento y fosa séptica. Posible grado de erosión por viento y agua al dejar expuesto sin agua el espejo de agua de la granja, bordos y caminos durante la etapa de secado, afectación del drenaje vertical en sitios con construccion de concreto.

Preparación de los estanques, reservorio, bordos y canales de salida	Flora	No existe agente de cambio ya que el polígono del proyecto carece totalmente de este importante componente biológico y los que se logren establecer sobre canales de llamada y drenes se respetaran.
	Suelo	Sellado del suelo en las etapas constructivas del proyecto con la afectación de 367.00 m^2 que soporta las infraestructuras de piso de concreto como compuertas de entrada y salida, carcamo de bombeo, bodegas, campamento y fosa séptica. Posible grado de erosión por viento y agua al dejar expuesto sin agua el espejo de agua de la granja, bordos y caminos durante la etapa de secado, afectación del drenaje vertical en sitios con construccion de concreto.

Preparación de los estanques, reservorio, bordos y canales de salida	Flora	No existe agente de cambio ya que el polígono del proyecto carece totalmente de este importante componente biológico y los que se logren establecer sobre canales de llamada y drenes se respetaran.
	Suelo	Sellado del suelo en las etapas constructivas del proyecto con la afectación de 367.00 m^2 que soporta las infraestructuras de piso de concreto como compuertas de entrada y salida, carcamo de bombeo, bodegas, campamento y fosa séptica. Posible grado de erosión por viento y agua al dejar expuesto sin agua el espejo de agua de la granja, bordos y caminos durante la etapa de secado, afectación del drenaje vertical en sitios con construccion de concreto.

Preparación de los estanques, reservorio, bordos y canales de salida	Flora	No existe agente de cambio ya que el polígono del proyecto carece totalmente de este importante componente biológico y los que se logren establecer sobre canales de llamada y drenes se respetaran.
	Suelo	Sellado del suelo en las etapas constructivas del proyecto con la afectación de 367.00 m^2 que soporta las infraestructuras de piso de concreto como compuertas de entrada y salida, carcamo de bombeo, bodegas, campamento y fosa séptica. Posible grado de erosión por viento y agua al dejar expuesto sin agua el espejo de agua de la granja, bordos y caminos durante la etapa de secado, afectación del drenaje vertical en sitios con construccion de concreto.

Preparación de los estanques, reservorio, bordos y canales de salida	Flora	No existe agente de cambio ya que el polígono del proyecto carece totalmente de este importante componente biológico y los que se logren establecer sobre canales de llamada y drenes se respetaran.
	Suelo	Sellado del suelo en las etapas constructivas del proyecto con la afectación de 367.00 m^2 que soporta las infraestructuras de piso de concreto como compuertas de entrada y salida, carcamo de bombeo, bodegas, campamento y fosa séptica. Posible grado de erosión por viento y agua al dejar expuesto sin agua el espejo de agua de la granja, bordos y caminos durante la etapa de secado, afectación del drenaje vertical en sitios con construccion de concreto.

Preparación de los estanques, reservorio, bordos y canales de salida	Flora	No existe agente de cambio ya que el polígono del proyecto carece totalmente de este importante componente biológico y los que se logren establecer sobre canales de llamada y drenes se respetaran.
	Suelo	Sellado del suelo en las etapas constructivas del proyecto con la afectación de 367.00 m^2 que soporta las infraestructuras de piso de concreto como compuertas de entrada y salida, carcamo de bombeo, bodegas, campamento y fosa séptica. Posible grado de erosión por viento y agua al dejar expuesto sin agua el espejo de agua de la granja, bordos y caminos durante la etapa de secado, afectación del drenaje vertical en sitios con construccion de concreto.

Preparación de los estanques, reservorio, bordos y canales de salida	Flora	No existe agente de cambio ya que el polígono del proyecto carece totalmente de este importante componente biológico y los que se logren establecer sobre canales de llamada y drenes se respetaran.
	Suelo	Sellado del suelo en las etapas constructivas del proyecto con la afectación de 367.00 m^2 que soporta las infraestructuras de piso de concreto como compuertas de entrada y salida, carcamo de bombeo, bodegas, campamento y fosa séptica. Posible grado de erosión por viento y agua al dejar expuesto sin agua el espejo de agua de la granja, bordos y caminos durante la etapa de secado, afectación del drenaje vertical en sitios con construccion de concreto.

Preparación de los estanques, reservorio, bordos y canales de salida	Flora	No existe agente de cambio ya que el polígono del proyecto carece totalmente de este importante componente biológico y los que se logren establecer sobre canales de llamada y drenes se respetaran.
	Suelo	Sellado del suelo en las etapas constructivas del proyecto con la afectación de 367.00 m^2 que soporta las infraestructuras de piso de concreto como compuertas de entrada y salida, carcamo de bombeo, bodegas, campamento y fosa séptica. Posible grado de erosión por viento y agua al dejar expuesto sin agua el espejo de agua de la granja, bordos y caminos durante la etapa de secado, afectación del drenaje vertical en sitios con construccion de concreto.

Preparación de los estanques, reservorio, bordos y canales de salida	Flora	No existe agente de cambio ya que el polígono del proyecto carece totalmente de este importante componente biológico y los que se logren establecer sobre canales de llamada y drenes se respetaran.
	Suelo	Sellado del suelo en las etapas constructivas del proyecto con la afectación de 367.00 m^2 que soporta las infraestructuras de piso de concreto como compuertas de entrada y salida, carcamo de bombeo, bodegas, campamento y fosa séptica. Posible grado de erosión por viento y agua al dejar expuesto sin agua el espejo de agua de la granja, bordos y caminos durante la etapa de secado, afectación del drenaje vertical en sitios con construccion de concreto.

Preparación de los estanques, reservorio, bordos y canales de salida	Flora	No existe agente de cambio ya que el polígono del proyecto carece totalmente de este importante componente biológico y los que se logren establecer sobre canales de llamada y drenes se respetaran.
	Suelo	Sellado del suelo en las etapas constructivas del proyecto con la afectación de 367.00 m^2 que soporta las infraestructuras de piso de concreto como compuertas de entrada y salida, carcamo de bombeo, bodegas, campamento y fosa séptica. Posible grado de erosión por viento y agua al dejar expuesto sin agua el espejo de agua de la granja, bordos y caminos durante la etapa de secado, afectación del drenaje vertical en sitios con construccion de concreto.

Preparación de los estanques, reservorio, bordos y canales de salida	Flora	No existe agente de cambio ya que el polígono del proyecto carece totalmente de este importante componente biológico y los que se logren establecer sobre canales de llamada y drenes se respetaran.
	Suelo	Sellado del suelo en las etapas constructivas del proyecto con la afectación de 367.00 m^2 que soporta las infraestructuras de piso de concreto como compuertas de entrada y salida, carcamo de bombeo, bodegas, campamento y fosa séptica. Posible grado de erosión por viento y agua al dejar expuesto sin agua el espejo de agua de la granja, bordos y caminos durante la etapa de secado, afectación del drenaje vertical en sitios con construccion de concreto.

Preparación de los estanques, reservorio, bordos y canales de salida	Flora	No existe agente de cambio ya que el polígono del proyecto carece totalmente de este importante componente biológico y los que se logren establecer sobre canales de llamada y drenes se respetaran.
	Suelo	Sellado del suelo en las etapas constructivas del proyecto con la afectación de 367.00 m^2 que soporta las infraestructuras de piso de concreto como compuertas de entrada y salida, carcamo de bombeo, bodegas, campamento y fosa séptica. Posible grado de erosión por viento y agua al dejar expuesto sin agua el espejo de agua de la granja, bordos y caminos durante la etapa de secado, afectación del drenaje vertical en sitios con construccion de concreto.

Preparación de los estanques, reservorio, bordos y canales de salida	Flora	No existe agente de cambio ya que el polígono del proyecto carece totalmente de este importante componente biológico y los que se logren establecer sobre canales de llamada y drenes se respetaran.
	Suelo	Sellado del suelo en las etapas constructivas del proyecto con la afectación de 367.00 m^2 que soporta las infraestructuras de piso de concreto como compuertas de entrada y salida, carcamo de bombeo, bodegas, campamento y fosa séptica. Posible grado de erosión por viento y agua al dejar expuesto sin agua el espejo de agua de la granja, bordos y caminos durante la etapa de secado, afectación del drenaje vertical en sitios con construccion de concreto.

Preparación de los estanques, reservorio, bordos y canales de salida	Flora	No existe agente de cambio ya que el polígono del proyecto carece totalmente de este importante componente biológico y los que se logren establecer sobre canales de llamada y drenes se respetaran.
	Suelo	Sellado del suelo en las etapas constructivas del proyecto con la afectación de 367.00 m^2 que soporta las infraestructuras de piso de concreto como compuertas de entrada y salida, carcamo de bombeo, bodegas, campamento y fosa séptica. Posible grado de erosión por viento y agua al dejar expuesto sin agua el espejo de agua de la granja, bordos y caminos durante la etapa de secado, afectación del drenaje vertical en sitios con construccion de concreto.

Preparación de los estanques, reservorio, bordos y canales de salida	Flora	No existe agente de cambio ya que el polígono del proyecto carece totalmente de este importante componente biológico y los que se logren establecer sobre canales de llamada y drenes se respetaran.
	Suelo	Sellado del suelo en las etapas constructivas del proyecto con la afectación de 367.00 m^2 que soporta las infraestructuras de piso de concreto como compuertas de entrada y salida, carcamo de bombeo, bodegas, campamento y fosa séptica. Posible grado de erosión por viento y agua al dejar expuesto sin agua el espejo de agua de la granja, bordos y caminos durante la etapa de secado, afectación del drenaje vertical en sitios con construccion de concreto.

Preparación de los estanques, reservorio, bordos y canales de salida	Flora	No existe agente de cambio ya que el polígono del proyecto carece totalmente de este importante componente biológico y los que se logren establecer sobre canales de llamada y drenes se respetaran.
	Suelo	Sellado del suelo en las etapas constructivas del proyecto con la afectación de 367.00 m^2 que soporta las infraestructuras de piso de concreto como compuertas de entrada y salida, carcamo de bombeo, bodegas, campamento y fosa séptica. Posible grado de erosión por viento y agua al dejar expuesto sin agua el espejo de agua de la granja, bordos y caminos durante la etapa de secado, afectación del drenaje vertical en sitios con construccion de concreto.

Preparación de los estanques, reservorio, bordos y canales de salida	Flora	No existe agente de cambio ya que el polígono del proyecto carece totalmente de este importante componente biológico y los que se logren establecer sobre canales de llamada y drenes se respetaran.
	Suelo	Sellado del suelo en las etapas constructivas del proyecto con la afectación de 367.00 m^2 que soporta las infraestructuras de piso de concreto como compuertas de entrada y salida, carcamo de bombeo, bodegas, campamento y fosa séptica. Posible grado de erosión por viento y agua al dejar expuesto sin agua el espejo de agua de la granja, bordos y caminos durante la etapa de secado, afectación del drenaje vertical en sitios con construccion de concreto.

Preparación de los estanques, reservorio, bordos y canales de salida	Flora	No existe agente de cambio ya que el polígono del proyecto carece totalmente de este importante componente biológico y los que se logren establecer sobre canales de llamada y drenes se respetaran.
	Suelo	Sellado del suelo en las etapas constructivas del proyecto con la afectación de 367.00 m^2 que soporta las infraestructuras de piso de concreto como compuertas de entrada y salida, carcamo de bombeo, bodegas, campamento y fosa séptica. Posible grado de erosión por viento y agua al dejar expuesto sin agua el espejo de agua de la granja, bordos y caminos durante la etapa de secado, afectación del drenaje vertical en sitios con construccion de concreto.

Preparación de los estanques, reservorio, bordos y canales de salida	Flora	No existe agente de cambio ya que el polígono del proyecto carece totalmente de este importante componente biológico y los que se logren establecer sobre canales de llamada y drenes se respetaran.
	Suelo	Sellado del suelo en las etapas constructivas del proyecto con la afectación de 367.00 m^2 que soporta las infraestructuras de piso de concreto como compuertas de entrada y salida, carcamo de bombeo, bodegas, campamento y fosa séptica. Posible grado de erosión por viento y agua al dejar expuesto sin agua el espejo de agua de la granja, bordos y caminos durante la etapa de secado, afectación del drenaje vertical en sitios con construccion de concreto.

Preparación de los estanques, reservorio, bordos y canales de salida	Flora	No existe agente de cambio ya que el polígono del proyecto carece totalmente de este importante componente biológico y los que se logren establecer sobre canales de llamada y drenes se respetaran.
	Suelo	Sellado del suelo en las etapas constructivas del proyecto con la afectación de 367.00 m^2 que soporta las infraestructuras de piso de concreto como compuertas de entrada y salida, carcamo de bombeo, bodegas, campamento y fosa séptica. Posible grado de erosión por viento y agua al dejar expuesto sin agua el espejo de agua de la granja, bordos y caminos durante la etapa de secado, afectación del drenaje vertical en sitios con construccion de concreto.

Preparación de los estanques, reservorio, bordos y canales de salida	Flora	No existe agente de cambio ya que el polígono del proyecto carece totalmente de este importante componente biológico y los que se logren establecer sobre canales de llamada y drenes se respetaran.
	Suelo	Sellado del suelo en las etapas constructivas del proyecto con la afectación de 367.00 m^2 que soporta las infraestructuras de piso de concreto como compuertas de entrada y salida, carcamo de bombeo, bodegas, campamento y fosa séptica. Posible grado de erosión por viento y agua al dejar expuesto sin agua el espejo de agua de la granja, bordos y caminos durante la etapa de secado, afectación del drenaje vertical en sitios con construccion de concreto.

Preparación de los estanques, reservorio, bordos y canales de salida	Flora	No existe agente de cambio ya que el polígono del proyecto carece totalmente de este importante componente biológico y los que se logren establecer sobre canales de llamada y drenes se respetaran.
	Suelo	Sellado del suelo en las etapas constructivas del proyecto con la afectación de 367.00 m^2 que soporta las infraestructuras de piso de concreto como compuertas de entrada y salida, carcamo de bombeo, bodegas, campamento y fosa séptica. Posible grado de erosión por viento y agua al dejar expuesto sin agua el espejo de agua de la granja, bordos y caminos durante la etapa de secado, afectación del drenaje vertical en sitios con construccion de concreto.

Preparación de los estanques, reservorio, bordos y canales de salida	Flora	No existe agente de cambio ya que el polígono del proyecto carece totalmente de este importante componente biológico y los que se logren establecer sobre canales de llamada y drenes se respetaran.
	Suelo	Sellado del suelo en las etapas constructivas del proyecto con la afectación de 367.00 m^2 que soporta las infraestructuras de piso de concreto como compuertas de entrada y salida, carcamo de bombeo, bodegas, campamento y fosa séptica. Posible grado de erosión por viento y agua al dejar expuesto sin agua el espejo de agua de la granja, bordos y caminos durante la etapa de secado, afectación del drenaje vertical en sitios con construccion de concreto.

Preparación de los estanques, reservorio, bordos y canales de salida	Flora	No existe agente de cambio ya que el polígono del proyecto carece totalmente de este importante componente biológico y los que se logren establecer sobre canales de llamada y drenes se respetaran.
	Suelo	Sellado del suelo en las etapas constructivas del proyecto con la afectación de 367.00 m^2 que soporta las infraestructuras de piso de concreto como compuertas de entrada y salida, carcamo de bombeo, bodegas, campamento y fosa séptica. Posible grado de erosión por viento y agua al dejar expuesto sin agua el espejo de agua de la granja, bordos y caminos durante la etapa de secado, afectación del drenaje vertical en sitios con construccion de concreto.

Preparación de los estanques, reservorio, bordos y canales de salida	Flora	No existe agente de cambio ya que el polígono del proyecto carece totalmente de este importante componente biológico y los que se logren establecer sobre canales de llamada y drenes se respetaran.
	Suelo	Sellado del suelo en las etapas constructivas del proyecto con la afectación de 367.00 m^2 que soporta las infraestructuras de piso de concreto como compuertas de entrada y salida, carcamo de bombeo, bodegas, campamento y fosa séptica. Posible grado de erosión por viento y agua al dejar expuesto sin agua el espejo de agua de la granja, bordos y caminos durante la etapa de secado, afectación del drenaje vertical en sitios con construccion de concreto.

Preparación de los estanques, reservorio, bordos y canales de salida	Flora	No existe agente de cambio ya que el polígono del proyecto carece totalmente de este importante componente biológico y los que se logren establecer sobre canales de llamada y drenes se respetaran.
	Suelo	Sellado del suelo en las etapas constructivas del proyecto con la afectación de 367.00 m^2 que soporta las infraestructuras de piso de concreto como compuertas de entrada y salida, carcamo de bombeo, bodegas, campamento y fosa séptica. Posible grado de erosión por viento y agua al dejar expuesto sin agua el espejo de agua de la granja, bordos y caminos durante la etapa de secado, afectación del drenaje vertical en sitios con construccion de concreto.

Preparación de los estanques, reservorio, bordos y canales de salida	Flora	No existe agente de cambio ya que el polígono del proyecto carece totalmente de este importante componente biológico y los que se logren establecer sobre canales de llamada y drenes se respetaran.
	Suelo	Sellado del suelo en las etapas constructivas del proyecto con la afectación de 367.00 m^2 que soporta las infraestructuras de piso de concreto como compuertas de entrada y salida, carcamo de bombeo, bodegas, campamento y fosa séptica. Posible grado de erosión por viento y agua al dejar expuesto sin agua el espejo de agua de la granja, bordos y caminos durante la etapa de secado, afectación del drenaje vertical en sitios con construccion de concreto.

Preparación de los estanques, reservorio, bordos y canales de salida	Flora	No existe agente de cambio ya que el polígono del proyecto carece totalmente de este importante componente biológico y los que se logren establecer sobre canales de llamada y drenes se respetaran.
	Suelo	Sellado del suelo en las etapas constructivas del proyecto con la afectación de 367.00 m^2 que soporta las infraestructuras de piso de concreto como compuertas de entrada y salida, carcamo de bombeo, bodegas, campamento y fosa séptica. Posible grado de erosión por viento y agua al dejar expuesto sin agua el espejo de agua de la granja, bordos y caminos durante la etapa de secado, afectación del drenaje vertical en sitios con construccion de concreto.

Preparación de los estanques, reservorio, bordos y canales de salida	Flora	No existe agente de cambio ya que el polígono del proyecto carece totalmente de este importante componente biológico y los que se logren establecer sobre canales de llamada y drenes se respetaran.
	Suelo	Sellado del suelo en las etapas constructivas del proyecto con la afectación de 367.00 m^2 que soporta las infraestructuras de piso de concreto como compuertas de entrada y salida, carcamo de bombeo, bodegas, campamento y fosa séptica. Posible grado de erosión por viento y agua al dejar expuesto sin agua el espejo de agua de la granja, bordos y caminos durante la etapa de secado, afectación del drenaje vertical en sitios con construccion de concreto.

Preparación de los estanques, reservorio, bordos y canales de salida	Flora	No existe agente de cambio ya que el polígono del proyecto carece totalmente de este importante componente biológico y los que se logren establecer sobre canales de llamada y drenes se respetaran.
	Suelo	Sellado del suelo en las etapas constructivas del proyecto con la afectación de 367.00 m^2 que soporta las infraestructuras de piso de concreto como compuertas de entrada y salida, carcamo de bombeo, bodegas, campamento y fosa séptica. Posible grado de erosión por viento y agua al dejar expuesto sin agua el espejo de agua de la granja, bordos y caminos durante la etapa de secado, afectación del drenaje vertical en sitios con construccion de concreto.

Preparación de los estanques, reservorio, bordos y canales de salida	Flora	No existe agente de cambio ya que el polígono del proyecto carece totalmente de este importante componente biológico y los que se logren establecer sobre canales de llamada y drenes se respetaran.
	Suelo	Sellado del suelo en las etapas constructivas del proyecto con la afectación de 367.00 m^2 que soporta las infraestructuras de piso de concreto como compuertas de entrada y salida, carcamo de bombeo, bodegas, campamento y fosa séptica. Posible grado de erosión por viento y agua al dejar expuesto sin agua el espejo de agua de la granja, bordos y caminos durante la etapa de secado, afectación del drenaje vertical en sitios con construccion de concreto.

Preparación de los estanques, reservorio, bordos y canales de salida	Flora	No existe agente de cambio ya que el polígono del proyecto carece totalmente de este importante componente biológico y los que se logren establecer sobre canales de llamada y drenes se respetaran.
	Suelo	Sellado del suelo en las etapas constructivas del proyecto con la afectación de 367.00 m^2 que soporta las infraestructuras de piso de concreto como compuertas de entrada y salida, carcamo de bombeo, bodegas, campamento y fosa séptica. Posible grado de erosión por viento y agua al dejar expuesto sin agua el espejo de agua de la granja, bordos y caminos durante la etapa de secado, afectación del drenaje vertical en sitios con construccion de concreto.

Preparación de los estanques, reservorio, bordos y canales de salida	Flora	No existe agente de cambio ya que el polígono del proyecto carece totalmente de este importante componente biológico y los que se logren establecer sobre canales de llamada y drenes se respetaran.
	Suelo	Sellado del suelo en las etapas constructivas del proyecto con la afectación de 367.00 m^2 que soporta las infraestructuras de piso de concreto como compuertas de entrada y salida, carcamo de bombeo, bodegas, campamento y fosa séptica. Posible grado de erosión por viento y agua al dejar expuesto sin agua el espejo de agua de la granja, bordos y caminos durante la etapa de secado, afectación del drenaje vertical en sitios con construccion de concreto.

Preparación de los estanques, reservorio, bordos y canales de salida	Flora	No existe agente de cambio ya que el polígono del proyecto carece totalmente de este importante componente biológico y los que se logren establecer sobre canales de llamada y drenes se respetaran.
	Suelo	Sellado del suelo en las etapas constructivas del proyecto con la afectación de 367.00 m^2 que soporta las infraestructuras de piso de concreto como compuertas de entrada y salida, carcamo de bombeo, bodegas, campamento y fosa séptica. Posible grado de erosión por viento y agua al dejar expuesto sin agua el espejo de agua de la granja, bordos y caminos durante la etapa de secado, afectación del drenaje vertical en sitios con construccion de concreto.

Preparación de los estanques, reservorio, bordos y canales de salida	Flora	No existe agente de cambio ya que el polígono del proyecto carece totalmente de este importante componente biológico y los que se logren establecer sobre canales de llamada y drenes se respetaran.
	Suelo	Sellado del suelo en las etapas constructivas del proyecto con la afectación de 367.00 m^2 que soporta las infraestructuras de piso de concreto como compuertas de entrada y salida, carcamo de bombeo, bodegas, campamento y fosa séptica. Posible grado de erosión por viento y agua al dejar expuesto sin agua el espejo de agua de la granja, bordos y caminos durante la etapa de secado, afectación del drenaje vertical en sitios con construccion de concreto.

Preparación de los estanques, reservorio, bordos y canales de salida	Flora	No existe agente de cambio ya que el polígono del proyecto carece totalmente de este importante componente biológico y los que se logren establecer sobre canales de llamada y drenes se respetaran.
	Suelo	Sellado del suelo en las etapas constructivas del proyecto con la afectación de 367.00 m^2 que soporta las infraestructuras de piso de concreto como compuertas de entrada y salida, carcamo de bombeo, bodegas, campamento y fosa séptica. Posible grado de erosión por viento y agua al dejar expuesto sin agua el espejo de agua de la granja, bordos y caminos durante la etapa de secado, afectación del drenaje vertical en sitios con construccion de concreto.

Preparación de los estanques, reservorio, bordos y canales de salida	Flora	No existe agente de cambio ya que el polígono del proyecto carece totalmente de este importante componente biológico y los que se logren establecer sobre canales de llamada y drenes se respetaran.
	Suelo	Sellado del suelo en las etapas constructivas del proyecto con la afectación de 367.00 m^2 que soporta las infraestructuras de piso de concreto como compuertas de entrada y salida, carcamo de bombeo, bodegas, campamento y fosa séptica. Posible grado de erosión por viento y agua al dejar expuesto sin agua el espejo de agua de la granja, bordos y caminos durante la etapa de secado, afectación del drenaje vertical en sitios con construccion de concreto.

Preparación de los estanques, reservorio, bordos y canales de salida	Flora	No existe agente de cambio ya que el polígono del proyecto carece totalmente de este importante componente biológico y los que se logren establecer sobre canales de llamada y drenes se respetaran.
	Suelo	Sellado del suelo en las etapas constructivas del proyecto con la afectación de 367.00 m^2 que soporta las infraestructuras de piso de concreto como compuertas de entrada y salida, carcamo de bombeo, bodegas, campamento y fosa séptica. Posible grado de erosión por viento y agua al dejar expuesto sin agua el espejo de agua de la granja, bordos y caminos durante la etapa de secado, afectación del drenaje vertical en sitios con construccion de concreto.

Preparación de los estanques, reservorio, bordos y canales de salida	Flora	No existe agente de cambio ya que el polígono del proyecto carece totalmente de este importante componente biológico y los que se logren establecer sobre canales de llamada y drenes se respetaran.
	Suelo	Sellado del suelo en las etapas constructivas del proyecto con la afectación de 367.00 m^2 que soporta las infraestructuras de piso de concreto como compuertas de entrada y salida, carcamo de bombeo, bodegas, campamento y fosa séptica. Posible grado de erosión por viento y agua al dejar expuesto sin agua el espejo de agua de la granja, bordos y caminos durante la etapa de secado, afectación del drenaje vertical en sitios con construccion de concreto.

Preparación de los estanques, reservorio, bordos y canales de salida	Flora	No existe agente de cambio ya que el polígono del proyecto carece totalmente de este importante componente biológico y los que se logren establecer sobre canales de llamada y drenes se respetaran.
	Suelo	Sellado del suelo en las etapas constructivas del proyecto con la afectación de 367.00 m^2 que soporta las infraestructuras de piso de concreto como compuertas de entrada y salida, carcamo de bombeo, bodegas, campamento y fosa séptica. Posible grado de erosión por viento y agua al dejar expuesto sin agua el espejo de agua de la granja, bordos y caminos durante la etapa de secado, afectación del drenaje vertical en sitios con construccion de concreto.

Preparación de los estanques, reservorio, bordos y canales de salida	Flora	No existe agente de cambio ya que el polígono del proyecto carece totalmente de este importante componente biológico y los que se logren establecer sobre canales de llamada y drenes se respetaran.
	Suelo	Sellado del suelo en las etapas constructivas del proyecto con la afectación de 367.00 m^2 que soporta las infraestructuras de piso de concreto como compuertas de entrada y salida, carcamo de bombeo, bodegas, campamento y fosa séptica. Posible grado de erosión por viento y agua al dejar expuesto sin agua el espejo de agua de la granja, bordos y caminos durante la etapa de secado, afectación del drenaje vertical en sitios con construccion de concreto.

Preparación de los estanques, reservorio, bordos y canales de salida	Flora	No existe agente de cambio ya que el polígono del proyecto carece totalmente de este importante componente biológico y los que se logren establecer sobre canales de llamada y drenes se respetaran.
	Suelo	Sellado del suelo en las etapas constructivas del proyecto con la afectación de 367.00 m^2 que soporta las infraestructuras de piso de concreto como compuertas de entrada y salida, carcamo de bombeo, bodegas, campamento y fosa séptica. Posible grado de erosión por viento y agua al dejar expuesto sin agua el espejo de agua de la granja, bordos y caminos durante la etapa de secado, afectación del drenaje vertical en sitios con construccion de concreto.

Preparación de los estanques, reservorio, bordos y canales de salida	Flora	No existe agente de cambio ya que el polígono del proyecto carece totalmente de este importante componente biológico y los que se logren establecer sobre canales de llamada y drenes se respetaran.
	Suelo	Sellado del suelo en las etapas constructivas del proyecto con la afectación de 367.00 m^2 que soporta las infraestructuras de piso de concreto como compuertas de entrada y salida, carcamo de bombeo, bodegas, campamento y fosa séptica. Posible grado de erosión por viento y agua al dejar expuesto sin agua el espejo de agua de la granja, bordos y caminos durante la etapa de secado, afectación del drenaje vertical en sitios con construccion de concreto.

Preparación de los estanques, reservorio, bordos y canales de salida	Flora	No existe agente de cambio ya que el polígono del proyecto carece totalmente de este importante componente biológico y los que se logren establecer sobre canales de llamada y drenes se respetaran.
	Suelo	Sellado del suelo en las etapas constructivas del proyecto con la afectación de 367.00 m^2 que soporta las infraestructuras de piso de concreto como compuertas de entrada y salida, carcamo de bombeo, bodegas, campamento y fosa séptica. Posible grado de erosión por viento y agua al dejar expuesto sin agua el espejo de agua de la granja, bordos y caminos durante la etapa de secado, afectación del drenaje vertical en sitios con construccion de concreto.

Preparación de los estanques, reservorio, bordos y canales de salida	Flora	No existe agente de cambio ya que el polígono del proyecto carece totalmente de este importante componente biológico y los que se logren establecer sobre canales de llamada y drenes se respetaran.
	Suelo	Sellado del suelo en las etapas constructivas del proyecto con la afectación de 367.00 m^2 que soporta las infraestructuras de piso de concreto como compuertas de entrada y salida, carcamo de bombeo, bodegas, campamento y fosa séptica. Posible grado de erosión por viento y agua al dejar expuesto sin agua el espejo de agua de la granja, bordos y caminos durante la etapa de secado, afectación del drenaje vertical en sitios con construccion de concreto.

Preparación de los estanques, reservorio, bordos y canales de salida	Flora	No existe agente de cambio ya que el polígono del proyecto carece totalmente de este importante componente biológico y los que se logren establecer sobre canales de llamada y drenes se respetaran.
	Suelo	Sellado del suelo en las etapas constructivas del proyecto con la afectación de 367.00 m^2 que soporta las infraestructuras de piso de concreto como compuertas de entrada y salida, carcamo de bombeo, bodegas, campamento y fosa séptica. Posible grado de erosión por viento y agua al dejar expuesto sin agua el espejo de agua de la granja, bordos y caminos durante la etapa de secado, afectación del drenaje vertical en sitios con construccion de concreto.

Preparación de los estanques, reservorio, bordos y canales de salida	Flora	No existe agente de cambio ya que el polígono del proyecto carece totalmente de este importante componente biológico y los que se logren establecer sobre canales de llamada y drenes se respetaran.
	Suelo	Sellado del suelo en las etapas constructivas del proyecto con la afectación de 367.00 m^2 que soporta las infraestructuras de piso de concreto como compuertas de entrada y salida, carcamo de bombeo, bodegas, campamento y fosa séptica. Posible grado de erosión por viento y agua al dejar expuesto sin agua el espejo de agua de la granja, bordos y caminos durante la etapa de secado, afectación del drenaje vertical en sitios con construccion de concreto.

Preparación de los estanques, reservorio, bordos y canales de salida	Flora	No existe agente de cambio ya que el polígono del proyecto carece totalmente de este importante componente biológico y los que se logren establecer sobre canales de llamada y drenes se respetaran.
	Suelo	Sellado del suelo en las etapas constructivas del proyecto con la afectación de 367.00 m^2 que soporta las infraestructuras de piso de concreto como compuertas de entrada y salida, carcamo de bombeo, bodegas, campamento y fosa séptica. Posible grado de erosión por viento y agua al dejar expuesto sin agua el espejo de agua de la granja, bordos y caminos durante la etapa de secado, afectación del drenaje vertical en sitios con construccion de concreto.

Preparación de los estanques, reservorio, bordos y canales de salida	Flora	No existe agente de cambio ya que el polígono del proyecto carece totalmente de este importante componente biológico y los que se logren establecer sobre canales de llamada y drenes se respetaran.
	Suelo	Sellado del suelo en las etapas constructivas del proyecto con la afectación de 367.00 m^2 que soporta las infraestructuras de piso de concreto como compuertas de entrada y salida, carcamo de bombeo, bodegas, campamento y fosa séptica. Posible grado de erosión por viento y agua al dejar expuesto sin agua el espejo de agua de la granja, bordos y caminos durante la etapa de secado, afectación del drenaje vertical en sitios con construccion de concreto.

Preparación de los estanques, reservorio, bordos y canales de salida	Flora	No existe agente de cambio ya que el polígono del proyecto carece totalmente de este importante componente biológico y los que se logren establecer sobre canales de llamada y drenes se respetaran.
	Suelo	Sellado del suelo en las etapas constructivas del proyecto con la afectación de 367.00 m^2 que soporta las infraestructuras de piso de concreto como compuertas de entrada y salida, carcamo de bombeo, bodegas, campamento y fosa séptica. Posible grado de erosión por viento y agua al dejar expuesto sin agua el espejo de agua de la granja, bordos y caminos durante la etapa de secado, afectación del drenaje vertical en sitios con construccion de concreto.

Preparación de los estanques, reservorio, bordos y canales de salida	Flora	No existe agente de cambio ya que el polígono del proyecto carece totalmente de este importante componente biológico y los que se logren establecer sobre canales de llamada y drenes se respetaran.
	Suelo	Sellado del suelo en las etapas constructivas del proyecto con la afectación de 367.00 m^2 que soporta las infraestructuras de piso de concreto como compuertas de entrada y salida, carcamo de bombeo, bodegas, campamento y fosa séptica. Posible grado de erosión por viento y agua al dejar expuesto sin agua el espejo de agua de la granja, bordos y caminos durante la etapa de secado, afectación del drenaje vertical en sitios con construccion de concreto.

Preparación de los estanques, reservorio, bordos y canales de salida	Flora	No existe agente de cambio ya que el polígono del proyecto carece totalmente de este importante componente biológico y los que se logren establecer sobre canales de llamada y drenes se respetaran.
	Suelo	Sellado del suelo en las etapas constructivas del proyecto con la afectación de 367.00 m^2 que soporta las infraestructuras de piso de concreto como compuertas de entrada y salida, carcamo de bombeo, bodegas, campamento y fosa séptica. Posible grado de erosión por viento y agua al dejar expuesto sin agua el espejo de agua de la granja, bordos y caminos durante la etapa de secado, afectación del drenaje vertical en sitios con construccion de concreto.

Preparación de los estanques, reservorio, bordos y canales de salida	Flora	No existe agente de cambio ya que el polígono del proyecto carece totalmente de este importante componente biológico y los que se logren establecer sobre canales de llamada y drenes se respetaran.
	Suelo	Sellado del suelo en las etapas constructivas del proyecto con la afectación de 367.00 m^2 que soporta las infraestructuras de piso de concreto como compuertas de entrada y salida, carcamo de bombeo, bodegas, campamento y fosa séptica. Posible grado de erosión por viento y agua al dejar expuesto sin agua el espejo de agua de la granja, bordos y caminos durante la etapa de secado, afectación del drenaje vertical en sitios con construccion de concreto.

Preparación de los estanques, reservorio, bordos y canales de salida	Flora	No existe agente de cambio ya que el polígono del proyecto carece totalmente de este importante componente biológico y los que se logren establecer sobre canales de llamada y drenes se respetaran.
	Suelo	Sellado del suelo en las etapas constructivas del proyecto con la afectación de 367.00 m^2 que soporta las infraestructuras de piso de concreto como compuertas de entrada y salida, carcamo de bombeo, bodegas, campamento y fosa séptica. Posible grado de erosión por viento y agua al dejar expuesto sin agua el espejo de agua de la granja, bordos y caminos durante la etapa de secado, afectación del drenaje vertical en sitios con construccion de concreto.

Preparación de los estanques, reservorio, bordos y canales de salida	Flora	No existe agente de cambio ya que el polígono del proyecto carece totalmente de este importante componente biológico y los que se logren establecer sobre canales de llamada y drenes se respetaran.
	Suelo	Sellado del suelo en las etapas constructivas del proyecto con la afectación de 367.00 m^2 que soporta las infraestructuras de piso de concreto como compuertas de entrada y salida, carcamo de bombeo, bodegas, campamento y fosa séptica. Posible grado de erosión por viento y agua al dejar expuesto sin agua el espejo de agua de la granja, bordos y caminos durante la etapa de secado, afectación del drenaje vertical en sitios con construccion de concreto.

Preparación de los estanques, reservorio, bordos y canales de salida	Flora	No existe agente de cambio ya que el polígono del proyecto carece totalmente de este importante componente biológico y los que se logren establecer sobre canales de llamada y drenes se respetaran.
	Suelo	Sellado del suelo en las etapas constructivas del proyecto con la afectación de 367.00 m^2 que soporta las infraestructuras de piso de concreto como compuertas de entrada y salida, carcamo de bombeo, bodegas, campamento y fosa séptica. Posible grado de erosión por viento y agua al dejar expuesto sin agua el espejo de agua de la granja, bordos y caminos durante la etapa de secado, afectación del drenaje vertical en sitios con construccion de concreto.

Preparación de los estanques, reservorio, bordos y canales de salida	Flora	No existe agente de cambio ya que el polígono del proyecto carece totalmente de este importante componente biológico y los que se logren establecer sobre canales de llamada y drenes se respetaran.
	Suelo	Sellado del suelo en las etapas constructivas del proyecto con la afectación de 367.00 m^2 que soporta las infraestructuras de piso de concreto como compuertas de entrada y salida, carcamo de bombeo, bodegas, campamento y fosa séptica. Posible grado de erosión por viento y agua al dejar expuesto sin agua el espejo de agua de la granja, bordos y caminos durante la etapa de secado, afectación del drenaje vertical en sitios con construccion de concreto.

Preparación de los estanques, reservorio, bordos y canales de salida	Flora	No existe agente de cambio ya que el polígono del proyecto carece totalmente de este importante componente biológico y los que se logren establecer sobre canales de llamada y drenes se respetaran.
	Suelo	Sellado del suelo en las etapas constructivas del proyecto con la afectación de 367.00 m^2 que soporta las infraestructuras de piso de concreto como compuertas de entrada y salida, carcamo de bombeo, bodegas, campamento y fosa séptica. Posible grado de erosión por viento y agua al dejar expuesto sin agua el espejo de agua de la granja, bordos y caminos durante la etapa de secado, afectación del drenaje vertical en sitios con construccion de concreto.

Preparación de los estanques, reservorio, bordos y canales de salida	Flora	No existe agente de cambio ya que el polígono del proyecto carece totalmente de este importante componente biológico y los que se logren establecer sobre canales de llamada y drenes se respetaran.
	Suelo	Sellado del suelo en las etapas constructivas del proyecto con la afectación de 367.00 m^2 que soporta las infraestructuras de piso de concreto como compuertas de entrada y salida, carcamo de bombeo, bodegas, campamento y fosa séptica. Posible grado de erosión por viento y agua al dejar expuesto sin agua el espejo de agua de la granja, bordos y caminos durante la etapa de secado, afectación del drenaje vertical en sitios con construccion de concreto.

Preparación de los estanques, reservorio, bordos y canales de salida	Flora	No existe agente de cambio ya que el polígono del proyecto carece totalmente de este importante componente biológico y los que se logren establecer sobre canales de llamada y drenes se respetaran.
	Suelo	Sellado del suelo en las etapas constructivas del proyecto con la afectación de 367.00 m^2 que soporta las infraestructuras de piso de concreto como compuertas de entrada y salida, carcamo de bombeo, bodegas, campamento y fosa séptica. Posible grado de erosión por viento y agua al dejar expuesto sin agua el espejo de agua de la granja, bordos y caminos durante la etapa de secado, afectación del drenaje vertical en sitios con construccion de concreto.

Preparación de los estanques, reservorio, bordos y canales de salida	Flora	No existe agente de cambio ya que el polígono del proyecto carece totalmente de este importante componente biológico y los que se logren establecer sobre canales de llamada y drenes se respetaran.
	Suelo	Sellado del suelo en las etapas constructivas del proyecto con la afectación de 367.00 m^2 que soporta las infraestructuras de piso de concreto como compuertas de entrada y salida, carcamo de bombeo, bodegas, campamento y fosa séptica. Posible grado de erosión por viento y agua al dejar expuesto sin agua el espejo de agua de la granja, bordos y caminos durante la etapa de secado, afectación del drenaje vertical en sitios con construccion de concreto.

Preparación de los estanques, reservorio, bordos y canales de salida	Flora	No existe agente de cambio ya que el polígono del proyecto carece totalmente de este importante componente biológico y los que se logren establecer sobre canales de llamada y drenes se respetaran.
	Suelo	Sellado del suelo en las etapas constructivas del proyecto con la afectación de 367.00 m^2 que soporta las infraestructuras de piso de concreto como compuertas de entrada y salida, carcamo de bombeo, bodegas, campamento y fosa séptica. Posible grado de erosión por viento y agua al dejar expuesto sin agua el espejo de agua de la granja, bordos y caminos durante la etapa de secado, afectación del drenaje vertical en sitios con construccion de concreto.

Preparación de los estanques, reservorio, bordos y canales de salida	Flora	No existe agente de cambio ya que el polígono del proyecto carece totalmente de este importante componente biológico y los que se logren establecer sobre canales de llamada y drenes se respetaran.
	Suelo	Sellado del suelo en las etapas constructivas del proyecto con la afectación de 367.00 m^2 que soporta las infraestructuras de piso de concreto como compuertas de entrada y salida, carcamo de bombeo, bodegas, campamento y fosa séptica. Posible grado de erosión por viento y agua al dejar expuesto sin agua el espejo de agua de la granja, bordos y caminos durante la etapa de secado, afectación del drenaje vertical en sitios con construccion de concreto.

Preparación de los estanques, reservorio, bordos y canales de salida	Flora	No existe agente de cambio ya que el polígono del proyecto carece totalmente de este importante componente biológico y los que se logren establecer sobre canales de llamada y drenes se respetaran.
	Suelo	Sellado del suelo en las etapas constructivas del proyecto con la afectación de 367.00 m^2 que soporta las infraestructuras de piso de concreto como compuertas de entrada y salida, carcamo de bombeo, bodegas, campamento y fosa séptica. Posible grado de erosión por viento y agua al dejar expuesto sin agua el espejo de agua de la granja, bordos y caminos durante la etapa de secado, afectación del drenaje vertical en sitios con construccion de concreto.

Preparación de los estanques, reservorio, bordos y canales de salida	Flora	No existe agente de cambio ya que el polígono del proyecto carece totalmente de este importante componente biológico y los que se logren establecer sobre canales de llamada y drenes se respetaran.
	Suelo	Sellado del suelo en las etapas constructivas del proyecto con la afectación de 367.00 m^2 que soporta las infraestructuras de piso de concreto como compuertas de entrada y salida, carcamo de bombeo, bodegas, campamento y fosa séptica. Posible grado de erosión por viento y agua al dejar expuesto sin agua el espejo de agua de la granja, bordos y caminos durante la etapa de secado, afectación del drenaje vertical en sitios con construccion de concreto.

Preparación de los estanques, reservorio, bordos y canales de salida	Flora	No existe agente de cambio ya que el polígono del proyecto carece totalmente de este importante componente biológico y los que se logren establecer sobre canales de llamada y drenes se respetaran.
	Suelo	Sellado del suelo en las etapas constructivas del proyecto con la afectación de 367.00 m^2 que soporta las infraestructuras de piso de concreto como compuertas de entrada y salida, carcamo de bombeo, bodegas, campamento y fosa séptica. Posible grado de erosión por viento y agua al dejar expuesto sin agua el espejo de agua de la granja, bordos y caminos durante la etapa de secado, afectación del drenaje vertical en sitios con construccion de concreto.

Preparación de los estanques, reservorio, bordos y canales de salida	Flora	No existe agente de cambio ya que el polígono del proyecto carece totalmente de este importante componente biológico y los que se logren establecer sobre canales de llamada y drenes se respetaran.
	Suelo	Sellado del suelo en las etapas constructivas del proyecto con la afectación de 367.00 m^2 que soporta las infraestructuras de piso de concreto como compuertas de entrada y salida, carcamo de bombeo, bodegas, campamento y fosa séptica. Posible grado de erosión por viento y agua al dejar expuesto sin agua el espejo de agua de la granja, bordos y caminos durante la etapa de secado, afectación del drenaje vertical en sitios con construccion de concreto.

Preparación de los estanques, reservorio, bordos y canales de salida	Flora	No existe agente de cambio ya que el polígono del proyecto carece totalmente de este importante componente biológico y los que se logren establecer sobre canales de llamada y drenes se respetaran.
	Suelo	Sellado del suelo en las etapas constructivas del proyecto con la afectación de 367.00 m^2 que soporta las infraestructuras de piso de concreto como compuertas de entrada y salida, carcamo de bombeo, bodegas, campamento y fosa séptica. Posible grado de erosión por viento y agua al dejar expuesto sin agua el espejo de agua de la granja, bordos y caminos durante la etapa de secado, afectación del drenaje vertical en sitios con construccion de concreto.

Preparación de los estanques, reservorio, bordos y canales de salida	Flora	No existe agente de cambio ya que el polígono del proyecto carece totalmente de este importante componente biológico y los que se logren establecer sobre canales de llamada y drenes se respetaran.
	Suelo	Sellado del suelo en las etapas constructivas del proyecto con la afectación de 367.00 m^2 que soporta las infraestructuras de piso de concreto como compuertas de entrada y salida, carcamo de bombeo, bodegas, campamento y fosa séptica. Posible grado de erosión por viento y agua al dejar expuesto sin agua el espejo de agua de la granja, bordos y caminos durante la etapa de secado, afectación del drenaje vertical en sitios con construccion de concreto.

Preparación de los estanques, reservorio, bordos y canales de salida	Flora	No existe agente de cambio ya que el polígono del proyecto carece totalmente de este importante componente biológico y los que se logren establecer sobre canales de llamada y drenes se respetaran.
	Suelo	Sellado del suelo en las etapas constructivas del proyecto con la afectación de 367.00 m^2 que soporta las infraestructuras de piso de concreto como compuertas de entrada y salida, carcamo de bombeo, bodegas, campamento y fosa séptica. Posible grado de erosión por viento y agua al dejar expuesto sin agua el espejo de agua de la granja, bordos y caminos durante la etapa de secado, afectación del drenaje vertical en sitios con construccion de concreto.

Preparación de los estanques, reservorio, bordos y canales de salida	Flora	No existe agente de cambio ya que el polígono del proyecto carece totalmente de este importante componente biológico y los que se logren establecer sobre canales de llamada y drenes se respetaran.
	Suelo	Sellado del suelo en las etapas constructivas del proyecto con la afectación de 367.00 m^2 que soporta las infraestructuras de piso de concreto como compuertas de entrada y salida, carcamo de bombeo, bodegas, campamento y fosa séptica. Posible grado de erosión por viento y agua al dejar expuesto sin agua el espejo de agua de la granja, bordos y caminos durante la etapa de secado, afectación del drenaje vertical en sitios con construccion de concreto.

Preparación de los estanques, reservorio, bordos y canales de salida	Flora	No existe agente de cambio ya que el polígono del proyecto carece totalmente de este importante componente biológico y los que se logren establecer sobre canales de llamada y drenes se respetaran.
	Suelo	Sellado del suelo en las etapas constructivas del proyecto con la afectación de 367.00 m^2 que soporta las infraestructuras de piso de concreto como compuertas de entrada y salida, carcamo de bombeo, bodegas, campamento y fosa séptica. Posible grado de erosión por viento y agua al dejar expuesto sin agua el espejo de agua de la granja, bordos y caminos durante la etapa de secado, afectación del drenaje vertical en sitios con construccion de concreto.

Preparación de los estanques, reservorio, bordos y canales de salida	Flora	No existe agente de cambio ya que el polígono del proyecto carece totalmente de este importante componente biológico y los que se logren establecer sobre canales de llamada y drenes se respetaran.
	Suelo	Sellado del suelo en las etapas constructivas del proyecto con la afectación de 367.00 m^2 que soporta las infraestructuras de piso de concreto como compuertas de entrada y salida, carcamo de bombeo, bodegas, campamento y fosa séptica. Posible grado de erosión por viento y agua al dejar expuesto sin agua el espejo de agua de la granja, bordos y caminos durante la etapa de secado, afectación del drenaje vertical en sitios con construccion de concreto.

Preparación de los estanques, reservorio, bordos y canales de salida	Flora	No existe agente de cambio ya que el polígono del proyecto carece totalmente de este importante componente biológico y los que se logren establecer sobre canales de llamada y drenes se respetaran.
	Suelo	Sellado del suelo en las etapas constructivas del proyecto con la afectación de 367.00 m^2 que soporta las infraestructuras de piso de concreto como compuertas de entrada y salida, carcamo de bombeo, bodegas, campamento y fosa séptica. Posible grado de erosión por viento y agua al dejar expuesto sin agua el espejo de agua de la granja, bordos y caminos durante la etapa de secado, afectación del drenaje vertical en sitios con construccion de concreto.

Preparación de los estanques, reservorio, bordos y canales de salida	Flora	No existe agente de cambio ya que el polígono del proyecto carece totalmente de este importante componente biológico y los que se logren establecer sobre canales de llamada y drenes se respetaran.
	Suelo	Sellado del suelo en las etapas constructivas del proyecto con la afectación de 367.00 m^2 que soporta las infraestructuras de piso de concreto como compuertas de entrada y salida, carcamo de bombeo, bodegas, campamento y fosa séptica. Posible grado de erosión por viento y agua al dejar expuesto sin agua el espejo de agua de la granja, bordos y caminos durante la etapa de secado, afectación del drenaje vertical en sitios con construccion de concreto.

Preparación de los estanques, reservorio, bordos y canales de salida	Flora	No existe agente de cambio ya que el polígono del proyecto carece totalmente de este importante componente biológico y los que se logren establecer sobre canales de llamada y drenes se respetaran.
	Suelo	Sellado del suelo en las etapas constructivas del proyecto con la afectación de 367.00 m^2 que soporta las infraestructuras de piso de concreto como compuertas de entrada y salida, carcamo de bombeo, bodegas, campamento y fosa séptica. Posible grado de erosión por viento y agua al dejar expuesto sin agua el espejo de agua de la granja, bordos y caminos durante la etapa de secado, afectación del drenaje vertical en sitios con construccion de concreto.

Preparación de los estanques, reservorio, bordos y canales de salida	Flora	No existe agente de cambio ya que el polígono del proyecto carece totalmente de este importante componente biológico y los que se logren establecer sobre canales de llamada y drenes se respetaran.
	Suelo	Sellado del suelo en las etapas constructivas del proyecto con la afectación de 367.00 m^2 que soporta las infraestructuras de piso de concreto como compuertas de entrada y salida, carcamo de bombeo, bodegas, campamento y fosa séptica. Posible grado de erosión por viento y agua al dejar expuesto sin agua el espejo de agua de la granja, bordos y caminos durante la etapa de secado, afectación del drenaje vertical en sitios con construccion de concreto.

Preparación de los estanques, reservorio, bordos y canales de salida	Flora	No existe agente de cambio ya que el polígono del proyecto carece totalmente de este importante componente biológico y los que se logren establecer sobre canales de llamada y drenes se respetaran.
	Suelo	Sellado del suelo en las etapas constructivas del proyecto con la afectación de 367.00 m^2 que soporta las infraestructuras de piso de concreto como compuertas de entrada y salida, carcamo de bombeo, bodegas, campamento y fosa séptica. Posible grado de erosión por viento y agua al dejar expuesto sin agua el espejo de agua de la granja, bordos y caminos durante la etapa de secado, afectación del drenaje vertical en sitios con construccion de concreto.

Preparación de los estanques, reservorio, bordos y canales de salida	Flora	No existe agente de cambio ya que el polígono del proyecto carece totalmente de este importante componente biológico y los que se logren establecer sobre canales de llamada y drenes se respetaran.
	Suelo	Sellado del suelo en las etapas constructivas del proyecto con la afectación de 367.00 m^2 que soporta las infraestructuras de piso de concreto como compuertas de entrada y salida, carcamo de bombeo, bodegas, campamento y fosa séptica. Posible grado de erosión por viento y agua al dejar expuesto sin agua el espejo de agua de la granja, bordos y caminos durante la etapa de secado, afectación del drenaje vertical en sitios con construccion de concreto.

Preparación de los estanques, reservorio, bordos y canales de salida	Flora	No existe agente de cambio ya que el polígono del proyecto carece totalmente de este importante componente biológico y los que se logren establecer sobre canales de llamada y drenes se respetaran.
	Suelo	Sellado del suelo en las etapas constructivas del proyecto con la afectación de 367.00 m^2 que soporta las infraestructuras de piso de concreto como compuertas de entrada y salida, carcamo de bombeo, bodegas, campamento y fosa séptica. Posible grado de erosión por viento y agua al dejar expuesto sin agua el espejo de agua de la granja, bordos y caminos durante la etapa de secado, afectación del drenaje vertical en sitios con construccion de concreto.

Preparación de los estanques, reservorio, bordos y canales de salida	Flora	No existe agente de cambio ya que el polígono del proyecto carece totalmente de este importante componente biológico y los que se logren establecer sobre canales de llamada y drenes se respetaran.
	Suelo	Sellado del suelo en las etapas constructivas del proyecto con la afectación de 367.00 m^2 que soporta las infraestructuras de piso de concreto como compuertas de entrada y salida, carcamo de bombeo, bodegas, campamento y fosa séptica. Posible grado de erosión por viento y agua al dejar expuesto sin agua el espejo de agua de la granja, bordos y caminos durante la etapa de secado, afectación del drenaje vertical en sitios con construccion de concreto.

Preparación de los estanques, reservorio, bordos y canales de salida	Flora	No existe agente de cambio ya que el polígono del proyecto carece totalmente de este importante componente biológico y los que se logren establecer sobre canales de llamada y drenes se respetaran.
	Suelo	Sellado del suelo en las etapas constructivas del proyecto con la afectación de 367.00 m^2 que soporta las infraestructuras de piso de concreto como compuertas de entrada y salida, carcamo de bombeo, bodegas, campamento y fosa séptica. Posible grado de erosión por viento y agua al dejar expuesto sin agua el espejo de agua de la granja, bordos y caminos durante la etapa de secado, afectación del drenaje vertical en sitios con construccion de concreto.

Preparación de los estanques, reservorio, bordos y canales de salida	Flora	No existe agente de cambio ya que el polígono del proyecto carece totalmente de este importante componente biológico y los que se logren establecer sobre canales de llamada y drenes se respetaran.
	Suelo	Sellado del suelo en las etapas constructivas del proyecto con la afectación de 367.00 m^2 que soporta las infraestructuras de piso de concreto como compuertas de entrada y salida, carcamo de bombeo, bodegas, campamento y fosa séptica. Posible grado de erosión por viento y agua al dejar expuesto sin agua el espejo de agua de la granja, bordos y caminos durante la etapa de secado, afectación del drenaje vertical en sitios con construccion de concreto.

Preparación de los estanques, reservorio, bordos y canales de salida	Flora	No existe agente de cambio ya que el polígono del proyecto carece totalmente de este importante componente biológico y los que se logren establecer sobre canales de llamada y drenes se respetaran.
	Suelo	Sellado del suelo en las etapas constructivas del proyecto con la afectación de 367.00 m^2 que soporta las infraestructuras de piso de concreto como compuertas de entrada y salida, carcamo de bombeo, bodegas, campamento y fosa séptica. Posible grado de erosión por viento y agua al dejar expuesto sin agua el espejo de agua de la granja, bordos y caminos durante la etapa de secado, afectación del drenaje vertical en sitios con construccion de concreto.

Preparación de los estanques, reservorio, bordos y canales de salida	Flora	No existe agente de cambio ya que el polígono del proyecto carece totalmente de este importante componente biológico y los que se logren establecer sobre canales de llamada y drenes se respetaran.
	Suelo	Sellado del suelo en las etapas constructivas del proyecto con la afectación de 367.00 m^2 que soporta las infraestructuras de piso de concreto como compuertas de entrada y salida, carcamo de bombeo, bodegas, campamento y fosa séptica. Posible grado de erosión por viento y agua al dejar expuesto sin agua el espejo de agua de la granja, bordos y caminos durante la etapa de secado, afectación del drenaje vertical en sitios con construccion de concreto.

Preparación de los estanques, reservorio, bordos y canales de salida	Flora	No existe agente de cambio ya que el polígono del proyecto carece totalmente de este importante componente biológico y los que se logren establecer sobre canales de llamada y drenes se respetaran.
	Suelo	Sellado del suelo en las etapas constructivas del proyecto con la afectación de 367.00 m^2 que soporta las infraestructuras de piso de concreto como compuertas de entrada y salida, carcamo de bombeo, bodegas, campamento y fosa séptica. Posible grado de erosión por viento y agua al dejar expuesto sin agua el espejo de agua de la granja, bordos y caminos durante la etapa de secado, afectación del drenaje vertical en sitios con construccion de concreto.

Preparación de los estanques, reservorio, bordos y canales de salida	Flora	No existe agente de cambio ya que el polígono del proyecto carece totalmente de este importante componente biológico y los que se logren establecer sobre canales de llamada y drenes se respetaran.
	Suelo	Sellado del suelo en las etapas constructivas del proyecto con la afectación de 367.00 m^2 que soporta las infraestructuras de piso de concreto como compuertas de entrada y salida, carcamo de bombeo, bodegas, campamento y fosa séptica. Posible grado de erosión por viento y agua al dejar expuesto sin agua el espejo de agua de la granja, bordos y caminos durante la etapa de secado, afectación del drenaje vertical en sitios con construccion de concreto.

Preparación de los estanques, reservorio, bordos y canales de salida	Flora	No existe agente de cambio ya que el polígono del proyecto carece totalmente de este importante componente biológico y los que se logren establecer sobre canales de llamada y drenes se respetaran.
	Suelo	Sellado del suelo en las etapas constructivas del proyecto con la afectación de 367.00 m^2 que soporta las infraestructuras de piso de concreto como compuertas de entrada y salida, carcamo de bombeo, bodegas, campamento y fosa séptica. Posible grado de erosión por viento y agua al dejar expuesto sin agua el espejo de agua de la granja, bordos y caminos durante la etapa de secado, afectación del drenaje vertical en sitios con construccion de concreto.

Preparación de los estanques, reservorio, bordos y canales de salida	Flora	No existe agente de cambio ya que el polígono del proyecto carece totalmente de este importante componente biológico y los que se logren establecer sobre canales de llamada y drenes se respetaran.
	Suelo	Sellado del suelo en las etapas constructivas del proyecto con la afectación de 367.00 m^2 que soporta las infraestructuras de piso de concreto como compuertas de entrada y salida, carcamo de bombeo, bodegas, campamento y fosa séptica. Posible grado de erosión por viento y agua al dejar expuesto sin agua el espejo de agua de la granja, bordos y caminos durante la etapa de secado, afectación del drenaje vertical en sitios con construccion de concreto.

Preparación de los estanques, reservorio, bordos y canales de salida	Flora	No existe agente de cambio ya que el polígono del proyecto carece totalmente de este importante componente biológico y los que se logren establecer sobre canales de llamada y drenes se respetaran.
	Suelo	Sellado del suelo en las etapas constructivas del proyecto con la afectación de 367.00 m^2 que soporta las infraestructuras de piso de concreto como compuertas de entrada y salida, carcamo de bombeo, bodegas, campamento y fosa séptica. Posible grado de erosión por viento y agua al dejar expuesto sin agua el espejo de agua de la granja, bordos y caminos durante la etapa de secado, afectación del drenaje vertical en sitios con construccion de concreto.

Preparación de los estanques, reservorio, bordos y canales de salida	Flora	No existe agente de cambio ya que el polígono del proyecto carece totalmente de este importante componente biológico y los que se logren establecer sobre canales de llamada y drenes se respetaran.
	Suelo	Sellado del suelo en las etapas constructivas del proyecto con la afectación de 367.00 m^2 que soporta las infraestructuras de piso de concreto como compuertas de entrada y salida, carcamo de bombeo, bodegas, campamento y fosa séptica. Posible grado de erosión por viento y agua al dejar expuesto sin agua el espejo de agua de la granja, bordos y caminos durante la etapa de secado, afectación del drenaje vertical en sitios con construccion de concreto.

Preparación de los estanques, reservorio, bordos y canales de salida	Flora	No existe agente de cambio ya que el polígono del proyecto carece totalmente de este importante componente biológico y los que se logren establecer sobre canales de llamada y drenes se respetaran.
	Suelo	Sellado del suelo en las etapas constructivas del proyecto con la afectación de 367.00 m^2 que soporta las infraestructuras de piso de concreto como compuertas de entrada y salida, carcamo de bombeo, bodegas, campamento y fosa séptica. Posible grado de erosión por viento y agua al dejar expuesto sin agua el espejo de agua de la granja, bordos y caminos durante la etapa de secado, afectación del drenaje vertical en sitios con construccion de concreto.

Preparación de los estanques, reservorio, bordos y canales de salida	Flora	No existe agente de cambio ya que el polígono del proyecto carece totalmente de este importante componente biológico y los que se logren establecer sobre canales de llamada y drenes se respetaran.
	Suelo	Sellado del suelo en las etapas constructivas del proyecto con la afectación de 367.00 m^2 que soporta las infraestructuras de piso de concreto como compuertas de entrada y salida, carcamo de bombeo, bodegas, campamento y fosa séptica. Posible grado de erosión por viento y agua al dejar expuesto sin agua el espejo de agua de la granja, bordos y caminos durante la etapa de secado, afectación del drenaje vertical en sitios con construccion de concreto.

Preparación de los estanques, reservorio, bordos y canales de salida	Flora	No existe agente de cambio ya que el polígono del proyecto carece totalmente de este importante componente biológico y los que se logren establecer sobre canales de llamada y drenes se respetaran.
	Suelo	Sellado del suelo en las etapas constructivas del proyecto con la afectación de 367.00 m^2 que soporta las infraestructuras de piso de concreto como compuertas de entrada y salida, carcamo de bombeo, bodegas, campamento y fosa séptica. Posible grado de erosión por viento y agua al dejar expuesto sin agua el espejo de agua de la granja, bordos y caminos durante la etapa de secado, afectación del drenaje vertical en sitios con construccion de concreto.

Preparación de los estanques, reservorio, bordos y canales de salida	Flora	No existe agente de cambio ya que el polígono del proyecto carece totalmente de este importante componente biológico y los que se logren establecer sobre canales de llamada y drenes se respetaran.
	Suelo	Sellado del suelo en las etapas constructivas del proyecto con la afectación de 367.00 m^2 que soporta las infraestructuras de piso de concreto como compuertas de entrada y salida, carcamo de bombeo, bodegas, campamento y fosa séptica. Posible grado de erosión por viento y agua al dejar expuesto sin agua el espejo de agua de la granja, bordos y caminos durante la etapa de secado, afectación del drenaje vertical en sitios con construccion de concreto.

Preparación de los estanques, reservorio, bordos y canales de salida	Flora	No existe agente de cambio ya que el polígono del proyecto carece totalmente de este importante componente biológico y los que se logren establecer sobre canales de llamada y drenes se respetaran.
	Suelo	Sellado del suelo en las etapas constructivas del proyecto con la afectación de 367.00 m^2 que soporta las infraestructuras de piso de concreto como compuertas de entrada y salida, carcamo de bombeo, bodegas, campamento y fosa séptica. Posible grado de erosión por viento y agua al dejar expuesto sin agua el espejo de agua de la granja, bordos y caminos durante la etapa de secado, afectación del drenaje vertical en sitios con construccion de concreto.

Preparación de los estanques, reservorio, bordos y canales de salida	Flora	No existe agente de cambio ya que el polígono del proyecto carece totalmente de este importante componente biológico y los que se logren establecer sobre canales de llamada y drenes se respetaran.
	Suelo	Sellado del suelo en las etapas constructivas del proyecto con la afectación de 367.00 m^2 que soporta las infraestructuras de piso de concreto como compuertas de entrada y salida, carcamo de bombeo, bodegas, campamento y fosa séptica. Posible grado de erosión por viento y agua al dejar expuesto sin agua el espejo de agua de la granja, bordos y caminos durante la etapa de secado, afectación del drenaje vertical en sitios con construccion de concreto.

Preparación de los estanques, reservorio, bordos y canales de salida	Flora	No existe agente de cambio ya que el polígono del proyecto carece totalmente de este importante componente biológico y los que se logren establecer sobre canales de llamada y drenes se respetaran.
	Suelo	Sellado del suelo en las etapas constructivas del proyecto con la afectación de 367.00 m^2 que soporta las infraestructuras de piso de concreto como compuertas de entrada y salida, carcamo de bombeo, bodegas, campamento y fosa séptica. Posible grado de erosión por viento y agua al dejar expuesto sin agua el espejo de agua de la granja, bordos y caminos durante la etapa de secado, afectación del drenaje vertical en sitios con construccion de concreto.

Preparación de los estanques, reservorio, bordos y canales de salida	Flora	No existe agente de cambio ya que el polígono del proyecto carece totalmente de este importante componente biológico y los que se logren establecer sobre canales de llamada y drenes se respetaran.
	Suelo	Sellado del suelo en las etapas constructivas del proyecto con la afectación de 367.00 m^2 que soporta las infraestructuras de piso de concreto como compuertas de entrada y salida, carcamo de bombeo, bodegas, campamento y fosa séptica. Posible grado de erosión por viento y agua al dejar expuesto sin agua el espejo de agua de la granja, bordos y caminos durante la etapa de secado, afectación del drenaje vertical en sitios con construccion de concreto.

Preparación de los estanques, reservorio, bordos y canales de salida	Flora	No existe agente de cambio ya que el polígono del proyecto carece totalmente de este importante componente biológico y los que se logren establecer sobre canales de llamada y drenes se respetaran.
	Suelo	Sellado del suelo en las etapas constructivas del proyecto con la afectación de 367.00 m^2 que soporta las infraestructuras de piso de concreto como compuertas de entrada y salida, carcamo de bombeo, bodegas, campamento y fosa séptica. Posible grado de erosión por viento y agua al dejar expuesto sin agua el espejo de agua de la granja, bordos y caminos durante la etapa de secado, afectación del drenaje vertical en sitios con construccion de concreto.

Preparación de los estanques, reservorio, bordos y canales de salida	Flora	No existe agente de cambio ya que el polígono del proyecto carece totalmente de este importante componente biológico y los que se logren establecer sobre canales de llamada y drenes se respetaran.
	Suelo	Sellado del suelo en las etapas constructivas del proyecto con la afectación de 367.00 m^2 que soporta las infraestructuras de piso de concreto como compuertas de entrada y salida, carcamo de bombeo, bodegas, campamento y fosa séptica. Posible grado de erosión por viento y agua al dejar expuesto sin agua el espejo de agua de la granja, bordos y caminos durante la etapa de secado, afectación del drenaje vertical en sitios con construccion de concreto.

Preparación de los estanques, reservorio, bordos y canales de salida	Flora	No existe agente de cambio ya que el polígono del proyecto carece totalmente de este importante componente biológico y los que se logren establecer sobre canales de llamada y drenes se respetaran.
	Suelo	Sellado del suelo en las etapas constructivas del proyecto con la afectación de 367.00 m^2 que soporta las infraestructuras de piso de concreto como compuertas de entrada y salida, carcamo de bombeo, bodegas, campamento y fosa séptica. Posible grado de erosión por viento y agua al dejar expuesto sin agua el espejo de agua de la granja, bordos y caminos durante la etapa de secado, afectación del drenaje vertical en sitios con construccion de concreto.

Preparación de los estanques, reservorio, bordos y canales de salida	Flora	No existe agente de cambio ya que el polígono del proyecto carece totalmente de este importante componente biológico y los que se logren establecer sobre canales de llamada y drenes se respetaran.
	Suelo	Sellado del suelo en las etapas constructivas del proyecto con la afectación de 367.00 m^2 que soporta las infraestructuras de piso de concreto como compuertas de entrada y salida, carcamo de bombeo, bodegas, campamento y fosa séptica. Posible grado de erosión por viento y agua al dejar expuesto sin agua el espejo de agua de la granja, bordos y caminos durante la etapa de secado, afectación del drenaje vertical en sitios con construccion de concreto.

Preparación de los estanques, reservorio, bordos y canales de salida	Flora	No existe agente de cambio ya que el polígono del proyecto carece totalmente de este importante componente biológico y los que se logren establecer sobre canales de llamada y drenes se respetaran.
	Suelo	Sellado del suelo en las etapas constructivas del proyecto con la afectación de 367.00 m^2 que soporta las infraestructuras de piso de concreto como compuertas de entrada y salida, carcamo de bombeo, bodegas, campamento y fosa séptica. Posible grado de erosión por viento y agua al dejar expuesto sin agua el espejo de agua de la granja, bordos y caminos durante la etapa de secado, afectación del drenaje vertical en sitios con construccion de concreto.

Preparación de los estanques, reservorio, bordos y canales de salida	Flora	No existe agente de cambio ya que el polígono del proyecto carece totalmente de este importante componente biológico y los que se logren establecer sobre canales de llamada y drenes se respetaran.
	Suelo	Sellado del suelo en las etapas constructivas del proyecto con la afectación de 367.00 m^2 que soporta las infraestructuras de piso de concreto como compuertas de entrada y salida, carcamo de bombeo, bodegas, campamento y fosa séptica. Posible grado de erosión por viento y agua al dejar expuesto sin agua el espejo de agua de la granja, bordos y caminos durante la etapa de secado, afectación del drenaje vertical en sitios con construccion de concreto.

Preparación de los estanques, reservorio, bordos y canales de salida	Flora	No existe agente de cambio ya que el polígono del proyecto carece totalmente de este importante componente biológico y los que se logren establecer sobre canales de llamada y drenes se respetaran.
	Suelo	Sellado del suelo en las etapas constructivas del proyecto con la afectación de 367.00 m^2 que soporta las infraestructuras de piso de concreto como compuertas de entrada y salida, carcamo de bombeo, bodegas, campamento y fosa séptica. Posible grado de erosión por viento y agua al dejar expuesto sin agua el espejo de agua de la granja, bordos y caminos durante la etapa de secado, afectación del drenaje vertical en sitios con construccion de concreto.

Preparación de los estanques, reservorio, bordos y canales de salida	Flora	No existe agente de cambio ya que el polígono del proyecto carece totalmente de este importante componente biológico y los que se logren establecer sobre canales de llamada y drenes se respetaran.
	Suelo	Sellado del suelo en las etapas constructivas del proyecto con la afectación de 367.00 m^2 que soporta las infraestructuras de piso de concreto como compuertas de entrada y salida, carcamo de bombeo, bodegas, campamento y fosa séptica. Posible grado de erosión por viento y agua al dejar expuesto sin agua el espejo de agua de la granja, bordos y caminos durante la etapa de secado, afectación del drenaje vertical en sitios con construccion de concreto.

Preparación de los estanques, reservorio, bordos y canales de salida	Flora	No existe agente de cambio ya que el polígono del proyecto carece totalmente de este importante componente biológico y los que se logren establecer sobre canales de llamada y drenes se respetaran.
	Suelo	Sellado del suelo en las etapas constructivas del proyecto con la afectación de 367.00 m^2 que soporta las infraestructuras de piso de concreto como compuertas de entrada y salida, carcamo de bombeo, bodegas, campamento y fosa séptica. Posible grado de erosión por viento y agua al dejar expuesto sin agua el espejo de agua de la granja, bordos y caminos durante la etapa de secado, afectación del drenaje vertical en sitios con construccion de concreto.

Preparación de los estanques, reservorio, bordos y canales de salida	Flora	No existe agente de cambio ya que el polígono del proyecto carece totalmente de este importante componente biológico y los que se logren establecer sobre canales de llamada y drenes se respetaran.
	Suelo	Sellado del suelo en las etapas constructivas del proyecto con la afectación de 367.00 m^2 que soporta las infraestructuras de piso de concreto como compuertas de entrada y salida, carcamo de bombeo, bodegas, campamento y fosa séptica. Posible grado de erosión por viento y agua al dejar expuesto sin agua el espejo de agua de la granja, bordos y caminos durante la etapa de secado, afectación del drenaje vertical en sitios con construccion de concreto.

Preparación de los estanques, reservorio, bordos y canales de salida	Flora	No existe agente de cambio ya que el polígono del proyecto carece totalmente de este importante componente biológico y los que se logren establecer sobre canales de llamada y drenes se respetaran.
	Suelo	Sellado del suelo en las etapas constructivas del proyecto con la afectación de 367.00 m^2 que soporta las infraestructuras de piso de concreto como compuertas de entrada y salida, carcamo de bombeo, bodegas, campamento y fosa séptica. Posible grado de erosión por viento y agua al dejar expuesto sin agua el espejo de agua de la granja, bordos y caminos durante la etapa de secado, afectación del drenaje vertical en sitios con construccion de concreto.

Preparación de los estanques, reservorio, bordos y canales de salida	Flora	No existe agente de cambio ya que el polígono del proyecto carece totalmente de este importante componente biológico y los que se logren establecer sobre canales de llamada y drenes se respetaran.
	Suelo	Sellado del suelo en las etapas constructivas del proyecto con la afectación de 367.00 m^2 que soporta las infraestructuras de piso de concreto como compuertas de entrada y salida, carcamo de bombeo, bodegas, campamento y fosa séptica. Posible grado de erosión por viento y agua al dejar expuesto sin agua el espejo de agua de la granja, bordos y caminos durante la etapa de secado, afectación del drenaje vertical en sitios con construccion de concreto.

Preparación de los estanques, reservorio, bordos y canales de salida	Flora	No existe agente de cambio ya que el polígono del proyecto carece totalmente de este importante componente biológico y los que se logren establecer sobre canales de llamada y drenes se respetaran.
	Suelo	Sellado del suelo en las etapas constructivas del proyecto con la afectación de 367.00 m^2 que soporta las infraestructuras de piso de concreto como compuertas de entrada y salida, carcamo de bombeo, bodegas, campamento y fosa séptica. Posible grado de erosión por viento y agua al dejar expuesto sin agua el espejo de agua de la granja, bordos y caminos durante la etapa de secado, afectación del drenaje vertical en sitios con construccion de concreto.

Preparación de los estanques, reservorio, bordos y canales de salida	Flora	No existe agente de cambio ya que el polígono del proyecto carece totalmente de este importante componente biológico y los que se logren establecer sobre canales de llamada y drenes se respetaran.
	Suelo	Sellado del suelo en las etapas constructivas del proyecto con la afectación de 367.00 m^2 que soporta las infraestructuras de piso de concreto como compuertas de entrada y salida, carcamo de bombeo, bodegas, campamento y fosa séptica. Posible grado de erosión por viento y agua al dejar expuesto sin agua el espejo de agua de la granja, bordos y caminos durante la etapa de secado, afectación del drenaje vertical en sitios con construccion de concreto.

Preparación de los estanques, reservorio, bordos y canales de salida	Flora	No existe agente de cambio ya que el polígono del proyecto carece totalmente de este importante componente biológico y los que se logren establecer sobre canales de llamada y drenes se respetaran.
	Suelo	Sellado del suelo en las etapas constructivas del proyecto con la afectación de 367.00 m^2 que soporta las infraestructuras de piso de concreto como compuertas de entrada y salida, carcamo de bombeo, bodegas, campamento y fosa séptica. Posible grado de erosión por viento y agua al dejar expuesto sin agua el espejo de agua de la granja, bordos y caminos durante la etapa de secado, afectación del drenaje vertical en sitios con construccion de concreto.

Preparación de los estanques, reservorio, bordos y canales de salida	Flora	No existe agente de cambio ya que el polígono del proyecto carece totalmente de este importante componente biológico y los que se logren establecer sobre canales de llamada y drenes se respetaran.
	Suelo	Sellado del suelo en las etapas constructivas del proyecto con la afectación de 367.00 m^2 que soporta las infraestructuras de piso de concreto como compuertas de entrada y salida, carcamo de bombeo, bodegas, campamento y fosa séptica. Posible grado de erosión por viento y agua al dejar expuesto sin agua el espejo de agua de la granja, bordos y caminos durante la etapa de secado, afectación del drenaje vertical en sitios con construccion de concreto.

Preparación de los estanques, reservorio, bordos y canales de salida	Flora	No existe agente de cambio ya que el polígono del proyecto carece totalmente de este importante componente biológico y los que se logren establecer sobre canales de llamada y drenes se respetaran.
	Suelo	Sellado del suelo en las etapas constructivas del proyecto con la afectación de 367.00 m^2 que soporta las infraestructuras de piso de concreto como compuertas de entrada y salida, carcamo de bombeo, bodegas, campamento y fosa séptica. Posible grado de erosión por viento y agua al dejar expuesto sin agua el espejo de agua de la granja, bordos y caminos durante la etapa de secado, afectación del drenaje vertical en sitios con construccion de concreto.

Preparación de los estanques, reservorio, bordos y canales de salida	Flora	No existe agente de cambio ya que el polígono del proyecto carece totalmente de este importante componente biológico y los que se logren establecer sobre canales de llamada y drenes se respetaran.
	Suelo	Sellado del suelo en las etapas constructivas del proyecto con la afectación de 367.00 m^2 que soporta las infraestructuras de piso de concreto como compuertas de entrada y salida, carcamo de bombeo, bodegas, campamento y fosa séptica. Posible grado de erosión por viento y agua al dejar expuesto sin agua el espejo de agua de la granja, bordos y caminos durante la etapa de secado, afectación del drenaje vertical en sitios con construccion de concreto.

Preparación de los estanques, reservorio, bordos y canales de salida	Flora	No existe agente de cambio ya que el polígono del proyecto carece totalmente de este importante componente biológico y los que se logren establecer sobre canales de llamada y drenes se respetaran.
	Suelo	Sellado del suelo en las etapas constructivas del proyecto con la afectación de 367.00 m^2 que soporta las infraestructuras de piso de concreto como compuertas de entrada y salida, carcamo de bombeo, bodegas, campamento y fosa séptica. Posible grado de erosión por viento y agua al dejar expuesto sin agua el espejo de agua de la granja, bordos y caminos durante la etapa de secado, afectación del drenaje vertical en sitios con construccion de concreto.

Preparación de los estanques, reservorio, bordos y canales de salida	Flora	No existe agente de cambio ya que el polígono del proyecto carece totalmente de este importante componente biológico y los que se logren establecer sobre canales de llamada y drenes se respetaran.
	Suelo	Sellado del suelo en las etapas constructivas del proyecto con la afectación de 367.00 m^2 que soporta las infraestructuras de piso de concreto como compuertas de entrada y salida, carcamo de bombeo, bodegas, campamento y fosa séptica. Posible grado de erosión por viento y agua al dejar expuesto sin agua el espejo de agua de la granja, bordos y caminos durante la etapa de secado, afectación del drenaje vertical en sitios con construccion de concreto.

Preparación de los estanques, reservorio, bordos y canales de salida	Flora	No existe agente de cambio ya que el polígono del proyecto carece totalmente de este importante componente biológico y los que se logren establecer sobre canales de llamada y drenes se respetaran.
	Suelo	Sellado del suelo en las etapas constructivas del proyecto con la afectación de 367.00 m^2 que soporta las infraestructuras de piso de concreto como compuertas de entrada y salida, carcamo de bombeo, bodegas, campamento y fosa séptica. Posible grado de erosión por viento y agua al dejar expuesto sin agua el espejo de agua de la granja, bordos y caminos durante la etapa de secado, afectación del drenaje vertical en sitios con construccion de concreto.

Preparación de los estanques, reservorio, bordos y canales de salida	Flora	No existe agente de cambio ya que el polígono del proyecto carece totalmente de este importante componente biológico y los que se logren establecer sobre canales de llamada y drenes se respetaran.
	Suelo	Sellado del suelo en las etapas constructivas del proyecto con la afectación de 367.00 m^2 que soporta las infraestructuras de piso de concreto como compuertas de entrada y salida, carcamo de bombeo, bodegas, campamento y fosa séptica. Posible grado de erosión por viento y agua al dejar expuesto sin agua el espejo de agua de la granja, bordos y caminos durante la etapa de secado, afectación del drenaje vertical en sitios con construccion de concreto.

Preparación de los estanques, reservorio, bordos y canales de salida	Flora	No existe agente de cambio ya que el polígono del proyecto carece totalmente de este importante componente biológico y los que se logren establecer sobre canales de llamada y drenes se respetaran.
	Suelo	Sellado del suelo en las etapas constructivas del proyecto con la afectación de 367.00 m^2 que soporta las infraestructuras de piso de concreto como compuertas de entrada y salida, carcamo de bombeo, bodegas, campamento y fosa séptica. Posible grado de erosión por viento y agua al dejar expuesto sin agua el espejo de agua de la granja, bordos y caminos durante la etapa de secado, afectación del drenaje vertical en sitios con construccion de concreto.

Preparación de los estanques, reservorio, bordos y canales de salida	Flora	No existe agente de cambio ya que el polígono del proyecto carece totalmente de este importante componente biológico y los que se logren establecer sobre canales de llamada y drenes se respetaran.
	Suelo	Sellado del suelo en las etapas constructivas del proyecto con la afectación de 367.00 m^2 que soporta las infraestructuras de piso de concreto como compuertas de entrada y salida, carcamo de bombeo, bodegas, campamento y fosa séptica. Posible grado de erosión por viento y agua al dejar expuesto sin agua el espejo de agua de la granja, bordos y caminos durante la etapa de secado, afectación del drenaje vertical en sitios con construccion de concreto.

Preparación de los estanques, reservorio, bordos y canales de salida	Flora	No existe agente de cambio ya que el polígono del proyecto carece totalmente de este importante componente biológico y los que se logren establecer sobre canales de llamada y drenes se respetaran.
	Suelo	Sellado del suelo en las etapas constructivas del proyecto con la afectación de 367.00 m^2 que soporta las infraestructuras de piso de concreto como compuertas de entrada y salida, carcamo de bombeo, bodegas, campamento y fosa séptica. Posible grado de erosión por viento y agua al dejar expuesto sin agua el espejo de agua de la granja, bordos y caminos durante la etapa de secado, afectación del drenaje vertical en sitios con construccion de concreto.

Preparación de los estanques, reservorio, bordos y canales de salida	Flora	No existe agente de cambio ya que el polígono del proyecto carece totalmente de este importante componente biológico y los que se logren establecer sobre canales de llamada y drenes se respetaran.
	Suelo	Sellado del suelo en las etapas constructivas del proyecto con la afectación de 367.00 m^2 que soporta las infraestructuras de piso de concreto como compuertas de entrada y salida, carcamo de bombeo, bodegas, campamento y fosa séptica. Posible grado de erosión por viento y agua al dejar expuesto sin agua el espejo de agua de la granja, bordos y caminos durante la etapa de secado, afectación del drenaje vertical en sitios con construccion de concreto.

Preparación de los estanques, reservorio, bordos y canales de salida	Flora	No existe agente de cambio ya que el polígono del proyecto carece totalmente de este importante componente biológico y los que se logren establecer sobre canales de llamada y drenes se respetaran.
	Suelo	Sellado del suelo en las etapas constructivas del proyecto con la afectación de 367.00 m^2 que soporta las infraestructuras de piso de concreto como compuertas de entrada y salida, carcamo de bombeo, bodegas, campamento y fosa séptica. Posible grado de erosión por viento y agua al dejar expuesto sin agua el espejo de agua de la granja, bordos y caminos durante la etapa de secado, afectación del drenaje vertical en sitios con construccion de concreto.

Preparación de los estanques, reservorio, bordos y canales de salida	Flora	No existe agente de cambio ya que el polígono del proyecto carece totalmente de este importante componente biológico y los que se logren establecer sobre canales de llamada y drenes se respetaran.
	Suelo	Sellado del suelo en las etapas constructivas del proyecto con la afectación de 367.00 m^2 que soporta las infraestructuras de piso de concreto como compuertas de entrada y salida, carcamo de bombeo, bodegas, campamento y fosa séptica. Posible grado de erosión por viento y agua al dejar expuesto sin agua el espejo de agua de la granja, bordos y caminos durante la etapa de secado, afectación del drenaje vertical en sitios con construccion de concreto.

Preparación de los estanques, reservorio, bordos y canales de salida	Flora	No existe agente de cambio ya que el polígono del proyecto carece totalmente de este importante componente biológico y los que se logren establecer sobre canales de llamada y drenes se respetaran.
	Suelo	Sellado del suelo en las etapas constructivas del proyecto con la afectación de 367.00 m^2 que soporta las infraestructuras de piso de concreto como compuertas de entrada y salida, carcamo de bombeo, bodegas, campamento y fosa séptica. Posible grado de erosión por viento y agua al dejar expuesto sin agua el espejo de agua de la granja, bordos y caminos durante la etapa de secado, afectación del drenaje vertical en sitios con construccion de concreto.

Preparación de los estanques, reservorio, bordos y canales de salida	Flora	No existe agente de cambio ya que el polígono del proyecto carece totalmente de este importante componente biológico y los que se logren establecer sobre canales de llamada y drenes se respetaran.
	Suelo	Sellado del suelo en las etapas constructivas del proyecto con la afectación de 367.00 m^2 que soporta las infraestructuras de piso de concreto como compuertas de entrada y salida, carcamo de bombeo, bodegas, campamento y fosa séptica. Posible grado de erosión por viento y agua al dejar expuesto sin agua el espejo de agua de la granja, bordos y caminos durante la etapa de secado, afectación del drenaje vertical en sitios con construccion de concreto.

Preparación de los estanques, reservorio, bordos y canales de salida	Flora	No existe agente de cambio ya que el polígono del proyecto carece totalmente de este importante componente biológico y los que se logren establecer sobre canales de llamada y drenes se respetaran.
	Suelo	Sellado del suelo en las etapas constructivas del proyecto con la afectación de 367.00 m^2 que soporta las infraestructuras de piso de concreto como compuertas de entrada y salida, carcamo de bombeo, bodegas, campamento y fosa séptica. Posible grado de erosión por viento y agua al dejar expuesto sin agua el espejo de agua de la granja, bordos y caminos durante la etapa de secado, afectación del drenaje vertical en sitios con construccion de concreto.

Preparación de los estanques, reservorio, bordos y canales de salida	Flora	No existe agente de cambio ya que el polígono del proyecto carece totalmente de este importante componente biológico y los que se logren establecer sobre canales de llamada y drenes se respetaran.
	Suelo	Sellado del suelo en las etapas constructivas del proyecto con la afectación de 367.00 m^2 que soporta las infraestructuras de piso de concreto como compuertas de entrada y salida, carcamo de bombeo, bodegas, campamento y fosa séptica. Posible grado de erosión por viento y agua al dejar expuesto sin agua el espejo de agua de la granja, bordos y caminos durante la etapa de secado, afectación del drenaje vertical en sitios con construccion de concreto.

Preparación de los estanques, reservorio, bordos y canales de salida	Flora	No existe agente de cambio ya que el polígono del proyecto carece totalmente de este importante componente biológico y los que se logren establecer sobre canales de llamada y drenes se respetaran.
	Suelo	Sellado del suelo en las etapas constructivas del proyecto con la afectación de 367.00 m^2 que soporta las infraestructuras de piso de concreto como compuertas de entrada y salida, carcamo de bombeo, bodegas, campamento y fosa séptica. Posible grado de erosión por viento y agua al dejar expuesto sin agua el espejo de agua de la granja, bordos y caminos durante la etapa de secado, afectación del drenaje vertical en sitios con construccion de concreto.

Preparación de los estanques, reservorio, bordos y canales de salida	Flora	No existe agente de cambio ya que el polígono del proyecto carece totalmente de este importante componente biológico y los que se logren establecer sobre canales de llamada y drenes se respetaran.
	Suelo	Sellado del suelo en las etapas constructivas del proyecto con la afectación de 367.00 m^2 que soporta las infraestructuras de piso de concreto como compuertas de entrada y salida, carcamo de bombeo, bodegas, campamento y fosa séptica. Posible grado de erosión por viento y agua al dejar expuesto sin agua el espejo de agua de la granja, bordos y caminos durante la etapa de secado, afectación del drenaje vertical en sitios con construccion de concreto.

Preparación de los estanques, reservorio, bordos y canales de salida	Flora	No existe agente de cambio ya que el polígono del proyecto carece totalmente de este importante componente biológico y los que se logren establecer sobre canales de llamada y drenes se respetaran.
	Suelo	Sellado del suelo en las etapas constructivas del proyecto con la afectación de 367.00 m^2 que soporta las infraestructuras de piso de concreto como compuertas de entrada y salida, carcamo de bombeo, bodegas, campamento y fosa séptica. Posible grado de erosión por viento y agua al dejar expuesto sin agua el espejo de agua de la granja, bordos y caminos durante la etapa de secado, afectación del drenaje vertical en sitios con construccion de concreto.

Preparación de los estanques, reservorio, bordos y canales de salida	Flora	No existe agente de cambio ya que el polígono del proyecto carece totalmente de este importante componente biológico y los que se logren establecer sobre canales de llamada y drenes se respetaran.
	Suelo	Sellado del suelo en las etapas constructivas del proyecto con la afectación de 367.00 m^2 que soporta las infraestructuras de piso de concreto como compuertas de entrada y salida, carcamo de bombeo, bodegas, campamento y fosa séptica. Posible grado de erosión por viento y agua al dejar expuesto sin agua el espejo de agua de la granja, bordos y caminos durante la etapa de secado, afectación del drenaje vertical en sitios con construccion de concreto.

Preparación de los estanques, reservorio, bordos y canales de salida	Flora	No existe agente de cambio ya que el polígono del proyecto carece totalmente de este importante componente biológico y los que se logren establecer sobre canales de llamada y drenes se respetaran.
	Suelo	Sellado del suelo en las etapas constructivas del proyecto con la afectación de 367.00 m^2 que soporta las infraestructuras de piso de concreto como compuertas de entrada y salida, carcamo de bombeo, bodegas, campamento y fosa séptica. Posible grado de erosión por viento y agua al dejar expuesto sin agua el espejo de agua de la granja, bordos y caminos durante la etapa de secado, afectación del drenaje vertical en sitios con construccion de concreto.

Preparación de los estanques, reservorio, bordos y canales de salida	Flora	No existe agente de cambio ya que el polígono del proyecto carece totalmente de este importante componente biológico y los que se logren establecer sobre canales de llamada y drenes se respetaran.
	Suelo	Sellado del suelo en las etapas constructivas del proyecto con la afectación de 367.00 m^2 que soporta las infraestructuras de piso de concreto como compuertas de entrada y salida, carcamo de bombeo, bodegas, campamento y fosa séptica. Posible grado de erosión por viento y agua al dejar expuesto sin agua el espejo de agua de la granja, bordos y caminos durante la etapa de secado, afectación del drenaje vertical en sitios con construccion de concreto.

Preparación de los estanques, reservorio, bordos y canales de salida	Flora	No existe agente de cambio ya que el polígono del proyecto carece totalmente de este importante componente biológico y los que se logren establecer sobre canales de llamada y drenes se respetaran.
	Suelo	Sellado del suelo en las etapas constructivas del proyecto con la afectación de 367.00 m^2 que soporta las infraestructuras de piso de concreto como compuertas de entrada y salida, carcamo de bombeo, bodegas, campamento y fosa séptica. Posible grado de erosión por viento y agua al dejar expuesto sin agua el espejo de agua de la granja, bordos y caminos durante la etapa de secado, afectación del drenaje vertical en sitios con construccion de concreto.

Preparación de los estanques, reservorio, bordos y canales de salida	Flora	No existe agente de cambio ya que el polígono del proyecto carece totalmente de este importante componente biológico y los que se logren establecer sobre canales de llamada y drenes se respetaran.
	Suelo	Sellado del suelo en las etapas constructivas del proyecto con la afectación de 367.00 m^2 que soporta las infraestructuras de piso de concreto como compuertas de entrada y salida, carcamo de bombeo, bodegas, campamento y fosa séptica. Posible grado de erosión por viento y agua al dejar expuesto sin agua el espejo de agua de la granja, bordos y caminos durante la etapa de secado, afectación del drenaje vertical en sitios con construccion de concreto.

Preparación de los estanques, reservorio, bordos y canales de salida	Flora	No existe agente de cambio ya que el polígono del proyecto carece totalmente de este importante componente biológico y los que se logren establecer sobre canales de llamada y drenes se respetaran.
	Suelo	Sellado del suelo en las etapas constructivas del proyecto con la afectación de 367.00 m^2 que soporta las infraestructuras de piso de concreto como compuertas de entrada y salida, carcamo de bombeo, bodegas, campamento y fosa séptica. Posible grado de erosión por viento y agua al dejar expuesto sin agua el espejo de agua de la granja, bordos y caminos durante la etapa de secado, afectación del drenaje vertical en sitios con construccion de concreto.

Preparación de los estanques, reservorio, bordos y canales de salida	Flora	No existe agente de cambio ya que el polígono del proyecto carece totalmente de este importante componente biológico y los que se logren establecer sobre canales de llamada y drenes se respetaran.
	Suelo	Sellado del suelo en las etapas constructivas del proyecto con la afectación de 367.00 m^2 que soporta las infraestructuras de piso de concreto como compuertas de entrada y salida, carcamo de bombeo, bodegas, campamento y fosa séptica. Posible grado de erosión por viento y agua al dejar expuesto sin agua el espejo de agua de la granja, bordos y caminos durante la etapa de secado, afectación del drenaje vertical en sitios con construccion de concreto.

Preparación de los estanques, reservorio, bordos y canales de salida	Flora	No existe agente de cambio ya que el polígono del proyecto carece totalmente de este importante componente biológico y los que se logren establecer sobre canales de llamada y drenes se respetaran.
	Suelo	Sellado del suelo en las etapas constructivas del proyecto con la afectación de 367.00 m^2 que soporta las infraestructuras de piso de concreto como compuertas de entrada y salida, carcamo de bombeo, bodegas, campamento y fosa séptica. Posible grado de erosión por viento y agua al dejar expuesto sin agua el espejo de agua de la granja, bordos y caminos durante la etapa de secado, afectación del drenaje vertical en sitios con construccion de concreto.

Preparación de los estanques, reservorio, bordos y canales de salida	Flora	No existe agente de cambio ya que el polígono del proyecto carece totalmente de este importante componente biológico y los que se logren establecer sobre canales de llamada y drenes se respetaran.
	Suelo	Sellado del suelo en las etapas constructivas del proyecto con la afectación de 367.00 m^2 que soporta las infraestructuras de piso de concreto como compuertas de entrada y salida, carcamo de bombeo, bodegas, campamento y fosa séptica. Posible grado de erosión por viento y agua al dejar expuesto sin agua el espejo de agua de la granja, bordos y caminos durante la etapa de secado, afectación del drenaje vertical en sitios con construccion de concreto.

Preparación de los estanques, reservorio, bordos y canales de salida	Flora	No existe agente de cambio ya que el polígono del proyecto carece totalmente de este importante componente biológico y los que se logren establecer sobre canales de llamada y drenes se respetaran.
	Suelo	Sellado del suelo en las etapas constructivas del proyecto con la afectación de 367.00 m^2 que soporta las infraestructuras de piso de concreto como compuertas de entrada y salida, carcamo de bombeo, bodegas, campamento y fosa séptica. Posible grado de erosión por viento y agua al dejar expuesto sin agua el espejo de agua de la granja, bordos y caminos durante la etapa de secado, afectación del drenaje vertical en sitios con construccion de concreto.

Preparación de los estanques, reservorio, bordos y canales de salida	Flora	No existe agente de cambio ya que el polígono del proyecto carece totalmente de este importante componente biológico y los que se logren establecer sobre canales de llamada y drenes se respetaran.
	Suelo	Sellado del suelo en las etapas constructivas del proyecto con la afectación de 367.00 m^2 que soporta las infraestructuras de piso de concreto como compuertas de entrada y salida, carcamo de bombeo, bodegas, campamento y fosa séptica. Posible grado de erosión por viento y agua al dejar expuesto sin agua el espejo de agua de la granja, bordos y caminos durante la etapa de secado, afectación del drenaje vertical en sitios con construccion de concreto.

Preparación de los estanques, reservorio, bordos y canales de salida	Flora	No existe agente de cambio ya que el polígono del proyecto carece totalmente de este importante componente biológico y los que se logren establecer sobre canales de llamada y drenes se respetaran.
	Suelo	Sellado del suelo en las etapas constructivas del proyecto con la afectación de 367.00 m^2 que soporta las infraestructuras de piso de concreto como compuertas de entrada y salida, carcamo de bombeo, bodegas, campamento y fosa séptica. Posible grado de erosión por viento y agua al dejar expuesto sin agua el espejo de agua de la granja, bordos y caminos durante la etapa de secado, afectación del drenaje vertical en sitios con construccion de concreto.

Preparación de los estanques, reservorio, bordos y canales de salida	Flora	No existe agente de cambio ya que el polígono del proyecto carece totalmente de este importante componente biológico y los que se logren establecer sobre canales de llamada y drenes se respetaran.
	Suelo	Sellado del suelo en las etapas constructivas del proyecto con la afectación de 367.00 m^2 que soporta las infraestructuras de piso de concreto como compuertas de entrada y salida, carcamo de bombeo, bodegas, campamento y fosa séptica. Posible grado de erosión por viento y agua al dejar expuesto sin agua el espejo de agua de la granja, bordos y caminos durante la etapa de secado, afectación del drenaje vertical en sitios con construccion de concreto.

Preparación de los estanques, reservorio, bordos y canales de salida	Flora	No existe agente de cambio ya que el polígono del proyecto carece totalmente de este importante componente biológico y los que se logren establecer sobre canales de llamada y drenes se respetaran.
	Suelo	Sellado del suelo en las etapas constructivas del proyecto con la afectación de 367.00 m^2 que soporta las infraestructuras de piso de concreto como compuertas de entrada y salida, carcamo de bombeo, bodegas, campamento y fosa séptica. Posible grado de erosión por viento y agua al dejar expuesto sin agua el espejo de agua de la granja, bordos y caminos durante la etapa de secado, afectación del drenaje vertical en sitios con construccion de concreto.

Preparación de los estanques, reservorio, bordos y canales de salida	Flora	No existe agente de cambio ya que el polígono del proyecto carece totalmente de este importante componente biológico y los que se logren establecer sobre canales de llamada y drenes se respetaran.
	Suelo	Sellado del suelo en las etapas constructivas del proyecto con la afectación de 367.00 m^2 que soporta las infraestructuras de piso de concreto como compuertas de entrada y salida, carcamo de bombeo, bodegas, campamento y fosa séptica. Posible grado de erosión por viento y agua al dejar expuesto sin agua el espejo de agua de la granja, bordos y caminos durante la etapa de secado, afectación del drenaje vertical en sitios con construccion de concreto.

Preparación de los estanques, reservorio, bordos y canales de salida	Flora	No existe agente de cambio ya que el polígono del proyecto carece totalmente de este importante componente biológico y los que se logren establecer sobre canales de llamada y drenes se respetaran.
	Suelo	Sellado del suelo en las etapas constructivas del proyecto con la afectación de 367.00 m^2 que soporta las infraestructuras de piso de concreto como compuertas de entrada y salida, carcamo de bombeo, bodegas, campamento y fosa séptica. Posible grado de erosión por viento y agua al dejar expuesto sin agua el espejo de agua de la granja, bordos y caminos durante la etapa de secado, afectación del drenaje vertical en sitios con construccion de concreto.

Preparación de los estanques, reservorio, bordos y canales de salida	Flora	No existe agente de cambio ya que el polígono del proyecto carece totalmente de este importante componente biológico y los que se logren establecer sobre canales de llamada y drenes se respetaran.
	Suelo	Sellado del suelo en las etapas constructivas del proyecto con la afectación de 367.00 m^2 que soporta las infraestructuras de piso de concreto como compuertas de entrada y salida, carcamo de bombeo, bodegas, campamento y fosa séptica. Posible grado de erosión por viento y agua al dejar expuesto sin agua el espejo de agua de la granja, bordos y caminos durante la etapa de secado, afectación del drenaje vertical en sitios con construccion de concreto.

Preparación de los estanques, reservorio, bordos y canales de salida	Flora	No existe agente de cambio ya que el polígono del proyecto carece totalmente de este importante componente biológico y los que se logren establecer sobre canales de llamada y drenes se respetaran.
	Suelo	Sellado del suelo en las etapas constructivas del proyecto con la afectación de 367.00 m^2 que soporta las infraestructuras de piso de concreto como compuertas de entrada y salida, carcamo de bombeo, bodegas, campamento y fosa séptica. Posible grado de erosión por viento y agua al dejar expuesto sin agua el espejo de agua de la granja, bordos y caminos durante la etapa de secado, afectación del drenaje vertical en sitios con construccion de concreto.

Preparación de los estanques, reservorio, bordos y canales de salida	Flora	No existe agente de cambio ya que el polígono del proyecto carece totalmente de este importante componente biológico y los que se logren establecer sobre canales de llamada y drenes se respetaran.
	Suelo	Sellado del suelo en las etapas constructivas del proyecto con la afectación de 367.00 m^2 que soporta las infraestructuras de piso de concreto como compuertas de entrada y salida, carcamo de bombeo, bodegas, campamento y fosa séptica. Posible grado de erosión por viento y agua al dejar expuesto sin agua el espejo de agua de la granja, bordos y caminos durante la etapa de secado, afectación del drenaje vertical en sitios con construccion de concreto.

Preparación de los estanques, reservorio, bordos y canales de salida	Flora	No existe agente de cambio ya que el polígono del proyecto carece totalmente de este importante componente biológico y los que se logren establecer sobre canales de llamada y drenes se respetaran.
	Suelo	Sellado del suelo en las etapas constructivas del proyecto con la afectación de 367.00 m^2 que soporta las infraestructuras de piso de concreto como compuertas de entrada y salida, carcamo de bombeo, bodegas, campamento y fosa séptica. Posible grado de erosión por viento y agua al dejar expuesto sin agua el espejo de agua de la granja, bordos y caminos durante la etapa de secado, afectación del drenaje vertical en sitios con construccion de concreto.

Preparación de los estanques, reservorio, bordos y canales de salida	Flora	No existe agente de cambio ya que el polígono del proyecto carece totalmente de este importante componente biológico y los que se logren establecer sobre canales de llamada y drenes se respetaran.
	Suelo	Sellado del suelo en las etapas constructivas del proyecto con la afectación de 367.00 m^2 que soporta las infraestructuras de piso de concreto como compuertas de entrada y salida, carcamo de bombeo, bodegas, campamento y fosa séptica. Posible grado de erosión por viento y agua al dejar expuesto sin agua el espejo de agua de la granja, bordos y caminos durante la etapa de secado, afectación del drenaje vertical en sitios con construccion de concreto.

Preparación de los estanques, reservorio, bordos y canales de salida	Flora	No existe agente de cambio ya que el polígono del proyecto carece totalmente de este importante componente biológico y los que se logren establecer sobre canales de llamada y drenes se respetaran.
	Suelo	Sellado del suelo en las etapas constructivas del proyecto con la afectación de 367.00 m^2 que soporta las infraestructuras de piso de concreto como compuertas de entrada y salida, carcamo de bombeo, bodegas, campamento y fosa séptica. Posible grado de erosión por viento y agua al dejar expuesto sin agua el espejo de agua de la granja, bordos y caminos durante la etapa de secado, afectación del drenaje vertical en sitios con construccion de concreto.

Preparación de los estanques, reservorio, bordos y canales de salida	Flora	No existe agente de cambio ya que el polígono del proyecto carece totalmente de este importante componente biológico y los que se logren establecer sobre canales de llamada y drenes se respetaran.
	Suelo	Sellado del suelo en las etapas constructivas del proyecto con la afectación de 367.00 m^2 que soporta las infraestructuras de piso de concreto como compuertas de entrada y salida, carcamo de bombeo, bodegas, campamento y fosa séptica. Posible grado de erosión por viento y agua al dejar expuesto sin agua el espejo de agua de la granja, bordos y caminos durante la etapa de secado, afectación del drenaje vertical en sitios con construccion de concreto.

Preparación de los estanques, reservorio, bordos y canales de salida	Flora	No existe agente de cambio ya que el polígono del proyecto carece totalmente de este importante componente biológico y los que se logren establecer sobre canales de llamada y drenes se respetaran.
	Suelo	Sellado del suelo en las etapas constructivas del proyecto con la afectación de 367.00 m^2 que soporta las infraestructuras de piso de concreto como compuertas de entrada y salida, carcamo de bombeo, bodegas, campamento y fosa séptica. Posible grado de erosión por viento y agua al dejar expuesto sin agua el espejo de agua de la granja, bordos y caminos durante la etapa de secado, afectación del drenaje vertical en sitios con construccion de concreto.

Preparación de los estanques, reservorio, bordos y canales de salida	Flora	No existe agente de cambio ya que el polígono del proyecto carece totalmente de este importante componente biológico y los que se logren establecer sobre canales de llamada y drenes se respetaran.
	Suelo	Sellado del suelo en las etapas constructivas del proyecto con la afectación de 367.00 m^2 que soporta las infraestructuras de piso de concreto como compuertas de entrada y salida, carcamo de bombeo, bodegas, campamento y fosa séptica. Posible grado de erosión por viento y agua al dejar expuesto sin agua el espejo de agua de la granja, bordos y caminos durante la etapa de secado, afectación del drenaje vertical en sitios con construccion de concreto.

Preparación de los estanques, reservorio, bordos y canales de salida	Flora	No existe agente de cambio ya que el polígono del proyecto carece totalmente de este importante componente biológico y los que se logren establecer sobre canales de llamada y drenes se respetaran.
	Suelo	Sellado del suelo en las etapas constructivas del proyecto con la afectación de 367.00 m^2 que soporta las infraestructuras de piso de concreto como compuertas de entrada y salida, carcamo de bombeo, bodegas, campamento y fosa séptica. Posible grado de erosión por viento y agua al dejar expuesto sin agua el espejo de agua de la granja, bordos y caminos durante la etapa de secado, afectación del drenaje vertical en sitios con construccion de concreto.

Preparación de los estanques, reservorio, bordos y canales de salida	Flora	No existe agente de cambio ya que el polígono del proyecto carece totalmente de este importante componente biológico y los que se logren establecer sobre canales de llamada y drenes se respetaran.
	Suelo	Sellado del suelo en las etapas constructivas del proyecto con la afectación de 367.00 m^2 que soporta las infraestructuras de piso de concreto como compuertas de entrada y salida, carcamo de bombeo, bodegas, campamento y fosa séptica. Posible grado de erosión por viento y agua al dejar expuesto sin agua el espejo de agua de la granja, bordos y caminos durante la etapa de secado, afectación del drenaje vertical en sitios con construccion de concreto.

Preparación de los estanques, reservorio, bordos y canales de salida	Flora	No existe agente de cambio ya que el polígono del proyecto carece totalmente de este importante componente biológico y los que se logren establecer sobre canales de llamada y drenes se respetaran.
	Suelo	Sellado del suelo en las etapas constructivas del proyecto con la afectación de 367.00 m^2 que soporta las infraestructuras de piso de concreto como compuertas de entrada y salida, carcamo de bombeo, bodegas, campamento y fosa séptica. Posible grado de erosión por viento y agua al dejar expuesto sin agua el espejo de agua de la granja, bordos y caminos durante la etapa de secado, afectación del drenaje vertical en sitios con construccion de concreto.

Preparación de los estanques, reservorio, bordos y canales de salida	Flora	No existe agente de cambio ya que el polígono del proyecto carece totalmente de este importante componente biológico y los que se logren establecer sobre canales de llamada y drenes se respetaran.
	Suelo	Sellado del suelo en las etapas constructivas del proyecto con la afectación de 367.00 m^2 que soporta las infraestructuras de piso de concreto como compuertas de entrada y salida, carcamo de bombeo, bodegas, campamento y fosa séptica. Posible grado de erosión por viento y agua al dejar expuesto sin agua el espejo de agua de la granja, bordos y caminos durante la etapa de secado, afectación del drenaje vertical en sitios con construccion de concreto.

Preparación de los estanques, reservorio, bordos y canales de salida	Flora	No existe agente de cambio ya que el polígono del proyecto carece totalmente de este importante componente biológico y los que se logren establecer sobre canales de llamada y drenes se respetaran.
	Suelo	Sellado del suelo en las etapas constructivas del proyecto con la afectación de 367.00 m^2 que soporta las infraestructuras de piso de concreto como compuertas de entrada y salida, carcamo de bombeo, bodegas, campamento y fosa séptica. Posible grado de erosión por viento y agua al dejar expuesto sin agua el espejo de agua de la granja, bordos y caminos durante la etapa de secado, afectación del drenaje vertical en sitios con construccion de concreto.

Preparación de los estanques, reservorio, bordos y canales de salida	Flora	No existe agente de cambio ya que el polígono del proyecto carece totalmente de este importante componente biológico y los que se logren establecer sobre canales de llamada y drenes se respetaran.
	Suelo	Sellado del suelo en las etapas constructivas del proyecto con la afectación de 367.00 m^2 que soporta las infraestructuras de piso de concreto como compuertas de entrada y salida, carcamo de bombeo, bodegas, campamento y fosa séptica. Posible grado de erosión por viento y agua al dejar expuesto sin agua el espejo de agua de la granja, bordos y caminos durante la etapa de secado, afectación del drenaje vertical en sitios con construccion de concreto.

Preparación de los estanques, reservorio, bordos y canales de salida	Flora	No existe agente de cambio ya que el polígono del proyecto carece totalmente de este importante componente biológico y los que se logren establecer sobre canales de llamada y drenes se respetaran.
	Suelo	Sellado del suelo en las etapas constructivas del proyecto con la afectación de 367.00 m^2 que soporta las infraestructuras de piso de concreto como compuertas de entrada y salida, carcamo de bombeo, bodegas, campamento y fosa séptica. Posible grado de erosión por viento y agua al dejar expuesto sin agua el espejo de agua de la granja, bordos y caminos durante la etapa de secado, afectación del drenaje vertical en sitios con construccion de concreto.

Preparación de los estanques, reservorio, bordos y canales de salida	Flora	No existe agente de cambio ya que el polígono del proyecto carece totalmente de este importante componente biológico y los que se logren establecer sobre canales de llamada y drenes se respetaran.
	Suelo	Sellado del suelo en las etapas constructivas del proyecto con la afectación de 367.00 m^2 que soporta las infraestructuras de piso de concreto como compuertas de entrada y salida, carcamo de bombeo, bodegas, campamento y fosa séptica. Posible grado de erosión por viento y agua al dejar expuesto sin agua el espejo de agua de la granja, bordos y caminos durante la etapa de secado, afectación del drenaje vertical en sitios con construccion de concreto.

Preparación de los estanques, reservorio, bordos y canales de salida	Flora	No existe agente de cambio ya que el polígono del proyecto carece totalmente de este importante componente biológico y los que se logren establecer sobre canales de llamada y drenes se respetaran.
	Suelo	Sellado del suelo en las etapas constructivas del proyecto con la afectación de 367.00 m^2 que soporta las infraestructuras de piso de concreto como compuertas de entrada y salida, carcamo de bombeo, bodegas, campamento y fosa séptica. Posible grado de erosión por viento y agua al dejar expuesto sin agua el espejo de agua de la granja, bordos y caminos durante la etapa de secado, afectación del drenaje vertical en sitios con construccion de concreto.

Preparación de los estanques, reservorio, bordos y canales de salida	Flora	No existe agente de cambio ya que el polígono del proyecto carece totalmente de este importante componente biológico y los que se logren establecer sobre canales de llamada y drenes se respetaran.
	Suelo	Sellado del suelo en las etapas constructivas del proyecto con la afectación de 367.00 m^2 que soporta las infraestructuras de piso de concreto como compuertas de entrada y salida, carcamo de bombeo, bodegas, campamento y fosa séptica. Posible grado de erosión por viento y agua al dejar expuesto sin agua el espejo de agua de la granja, bordos y caminos durante la etapa de secado, afectación del drenaje vertical en sitios con construccion de concreto.

Preparación de los estanques, reservorio, bordos y canales de salida	Flora	No existe agente de cambio ya que el polígono del proyecto carece totalmente de este importante componente biológico y los que se logren establecer sobre canales de llamada y drenes se respetaran.
	Suelo	Sellado del suelo en las etapas constructivas del proyecto con la afectación de 367.00 m^2 que soporta las infraestructuras de piso de concreto como compuertas de entrada y salida, carcamo de bombeo, bodegas, campamento y fosa séptica. Posible grado de erosión por viento y agua al dejar expuesto sin agua el espejo de agua de la granja, bordos y caminos durante la etapa de secado, afectación del drenaje vertical en sitios con construccion de concreto.

Preparación de los estanques, reservorio, bordos y canales de salida	Flora	No existe agente de cambio ya que el polígono del proyecto carece totalmente de este importante componente biológico y los que se logren establecer sobre canales de llamada y drenes se respetaran.
	Suelo	Sellado del suelo en las etapas constructivas del proyecto con la afectación de 367.00 m^2 que soporta las infraestructuras de piso de concreto como compuertas de entrada y salida, carcamo de bombeo, bodegas, campamento y fosa séptica. Posible grado de erosión por viento y agua al dejar expuesto sin agua el espejo de agua de la granja, bordos y caminos durante la etapa de secado, afectación del drenaje vertical en sitios con construccion de concreto.

Preparación de los estanques, reservorio, bordos y canales de salida	Flora	No existe agente de cambio ya que el polígono del proyecto carece totalmente de este importante componente biológico y los que se logren establecer sobre canales de llamada y drenes se respetaran.
	Suelo	Sellado del suelo en las etapas constructivas del proyecto con la afectación de 367.00 m^2 que soporta las infraestructuras de piso de concreto como compuertas de entrada y salida, carcamo de bombeo, bodegas, campamento y fosa séptica. Posible grado de erosión por viento y agua al dejar expuesto sin agua el espejo de agua de la granja, bordos y caminos durante la etapa de secado, afectación del drenaje vertical en sitios con construccion de concreto.

Preparación de los estanques, reservorio, bordos y canales de salida	Flora	No existe agente de cambio ya que el polígono del proyecto carece totalmente de este importante componente biológico y los que se logren establecer sobre canales de llamada y drenes se respetaran.
	Suelo	Sellado del suelo en las etapas constructivas del proyecto con la afectación de 367.00 m^2 que soporta las infraestructuras de piso de concreto como compuertas de entrada y salida, carcamo de bombeo, bodegas, campamento y fosa séptica. Posible grado de erosión por viento y agua al dejar expuesto sin agua el espejo de agua de la granja, bordos y caminos durante la etapa de secado, afectación del drenaje vertical en sitios con construccion de concreto.

Preparación de los estanques, reservorio, bordos y canales de salida	Flora	No existe agente de cambio ya que el polígono del proyecto carece totalmente de este importante componente biológico y los que se logren establecer sobre canales de llamada y drenes se respetaran.
	Suelo	Sellado del suelo en las etapas constructivas del proyecto con la afectación de 367.00 m^2 que soporta las infraestructuras de piso de concreto como compuertas de entrada y salida, carcamo de bombeo, bodegas, campamento y fosa séptica. Posible grado de erosión por viento y agua al dejar expuesto sin agua el espejo de agua de la granja, bordos y caminos durante la etapa de secado, afectación del drenaje vertical en sitios con construccion de concreto.

Preparación de los estanques, reservorio, bordos y canales de salida	Flora	No existe agente de cambio ya que el polígono del proyecto carece totalmente de este importante componente biológico y los que se logren establecer sobre canales de llamada y drenes se respetaran.
	Suelo	Sellado del suelo en las etapas constructivas del proyecto con la afectación de 367.00 m^2 que soporta las infraestructuras de piso de concreto como compuertas de entrada y salida, carcamo de bombeo, bodegas, campamento y fosa séptica. Posible grado de erosión por viento y agua al dejar expuesto sin agua el espejo de agua de la granja, bordos y caminos durante la etapa de secado, afectación del drenaje vertical en sitios con construccion de concreto.

Preparación de los estanques, reservorio, bordos y canales de salida	Flora	No existe agente de cambio ya que el polígono del proyecto carece totalmente de este importante componente biológico y los que se logren establecer sobre canales de llamada y drenes se respetaran.
	Suelo	Sellado del suelo en las etapas constructivas del proyecto con la afectación de 367.00 m^2 que soporta las infraestructuras de piso de concreto como compuertas de entrada y salida, carcamo de bombeo, bodegas, campamento y fosa séptica. Posible grado de erosión por viento y agua al dejar expuesto sin agua el espejo de agua de la granja, bordos y caminos durante la etapa de secado, afectación del drenaje vertical en sitios con construccion de concreto.

Preparación de los estanques, reservorio, bordos y canales de salida	Flora	No existe agente de cambio ya que el polígono del proyecto carece totalmente de este importante componente biológico y los que se logren establecer sobre canales de llamada y drenes se respetaran.
	Suelo	Sellado del suelo en las etapas constructivas del proyecto con la afectación de 367.00 m^2 que soporta las infraestructuras de piso de concreto como compuertas de entrada y salida, carcamo de bombeo, bodegas, campamento y fosa séptica. Posible grado de erosión por viento y agua al dejar expuesto sin agua el espejo de agua de la granja, bordos y caminos durante la etapa de secado, afectación del drenaje vertical en sitios con construccion de concreto.

Preparación de los estanques, reservorio, bordos y canales de salida	Flora	No existe agente de cambio ya que el polígono del proyecto carece totalmente de este importante componente biológico y los que se logren establecer sobre canales de llamada y drenes se respetaran.
	Suelo	Sellado del suelo en las etapas constructivas del proyecto con la afectación de 367.00 m^2 que soporta las infraestructuras de piso de concreto como compuertas de entrada y salida, carcamo de bombeo, bodegas, campamento y fosa séptica. Posible grado de erosión por viento y agua al dejar expuesto sin agua el espejo de agua de la granja, bordos y caminos durante la etapa de secado, afectación del drenaje vertical en sitios con construccion de concreto.

Preparación de los estanques, reservorio, bordos y canales de salida	Flora	No existe agente de cambio ya que el polígono del proyecto carece totalmente de este importante componente biológico y los que se logren establecer sobre canales de llamada y drenes se respetaran.
	Suelo	Sellado del suelo en las etapas constructivas del proyecto con la afectación de 367.00 m^2 que soporta las infraestructuras de piso de concreto como compuertas de entrada y salida, carcamo de bombeo, bodegas, campamento y fosa séptica. Posible grado de erosión por viento y agua al dejar expuesto sin agua el espejo de agua de la granja, bordos y caminos durante la etapa de secado, afectación del drenaje vertical en sitios con construccion de concreto.

Preparación de los estanques, reservorio, bordos y canales de salida	Flora	No existe agente de cambio ya que el polígono del proyecto carece totalmente de este importante componente biológico y los que se logren establecer sobre canales de llamada y drenes se respetaran.
	Suelo	Sellado del suelo en las etapas constructivas del proyecto con la afectación de 367.00 m^2 que soporta las infraestructuras de piso de concreto como compuertas de entrada y salida, carcamo de bombeo, bodegas, campamento y fosa séptica. Posible grado de erosión por viento y agua al dejar expuesto sin agua el espejo de agua de la granja, bordos y caminos durante la etapa de secado, afectación del drenaje vertical en sitios con construccion de concreto.

Preparación de los estanques, reservorio, bordos y canales de salida	Flora	No existe agente de cambio ya que el polígono del proyecto carece totalmente de este importante componente biológico y los que se logren establecer sobre canales de llamada y drenes se respetaran.
	Suelo	Sellado del suelo en las etapas constructivas del proyecto con la afectación de 367.00 m^2 que soporta las infraestructuras de piso de concreto como compuertas de entrada y salida, carcamo de bombeo, bodegas, campamento y fosa séptica. Posible grado de erosión por viento y agua al dejar expuesto sin agua el espejo de agua de la granja, bordos y caminos durante la etapa de secado, afectación del drenaje vertical en sitios con construccion de concreto.

Preparación de los estanques, reservorio, bordos y canales de salida	Flora	No existe agente de cambio ya que el polígono del proyecto carece totalmente de este importante componente biológico y los que se logren establecer sobre canales de llamada y drenes se respetaran.
	Suelo	Sellado del suelo en las etapas constructivas del proyecto con la afectación de 367.00 m^2 que soporta las infraestructuras de piso de concreto como compuertas de entrada y salida, carcamo de bombeo, bodegas, campamento y fosa séptica. Posible grado de erosión por viento y agua al dejar expuesto sin agua el espejo de agua de la granja, bordos y caminos durante la etapa de secado, afectación del drenaje vertical en sitios con construccion de concreto.

Preparación de los estanques, reservorio, bordos y canales de salida	Flora	No existe agente de cambio ya que el polígono del proyecto carece totalmente de este importante componente biológico y los que se logren establecer sobre canales de llamada y drenes se respetaran.
	Suelo	Sellado del suelo en las etapas constructivas del proyecto con la afectación de 367.00 m^2 que soporta las infraestructuras de piso de concreto como compuertas de entrada y salida, carcamo de bombeo, bodegas, campamento y fosa séptica. Posible grado de erosión por viento y agua al dejar expuesto sin agua el espejo de agua de la granja, bordos y caminos durante la etapa de secado, afectación del drenaje vertical en sitios con construccion de concreto.

Preparación de los estanques, reservorio, bordos y canales de salida	Flora	No existe agente de cambio ya que el polígono del proyecto carece totalmente de este importante componente biológico y los que se logren establecer sobre canales de llamada y drenes se respetaran.
	Suelo	Sellado del suelo en las etapas constructivas del proyecto con la afectación de 367.00 m^2 que soporta las infraestructuras de piso de concreto como compuertas de entrada y salida, carcamo de bombeo, bodegas, campamento y fosa séptica. Posible grado de erosión por viento y agua al dejar expuesto sin agua el espejo de agua de la granja, bordos y caminos durante la etapa de secado, afectación del drenaje vertical en sitios con construccion de concreto.

Preparación de los estanques, reservorio, bordos y canales de salida	Flora	No existe agente de cambio ya que el polígono del proyecto carece totalmente de este importante componente biológico y los que se logren establecer sobre canales de llamada y drenes se respetaran.
	Suelo	Sellado del suelo en las etapas constructivas del proyecto con la afectación de 367.00 m^2 que soporta las infraestructuras de piso de concreto como compuertas de entrada y salida, carcamo de bombeo, bodegas, campamento y fosa séptica. Posible grado de erosión por viento y agua al dejar expuesto sin agua el espejo de agua de la granja, bordos y caminos durante la etapa de secado, afectación del drenaje vertical en sitios con construccion de concreto.

Preparación de los estanques, reservorio, bordos y canales de salida	Flora	No existe agente de cambio ya que el polígono del proyecto carece totalmente de este importante componente biológico y los que se logren establecer sobre canales de llamada y drenes se respetaran.
	Suelo	Sellado del suelo en las etapas constructivas del proyecto con la afectación de 367.00 m^2 que soporta las infraestructuras de piso de concreto como compuertas de entrada y salida, carcamo de bombeo, bodegas, campamento y fosa séptica. Posible grado de erosión por viento y agua al dejar expuesto sin agua el espejo de agua de la granja, bordos y caminos durante la etapa de secado, afectación del drenaje vertical en sitios con construccion de concreto.

Preparación de los estanques, reservorio, bordos y canales de salida	Flora	No existe agente de cambio ya que el polígono del proyecto carece totalmente de este importante componente biológico y los que se logren establecer sobre canales de llamada y drenes se respetaran.
	Suelo	Sellado del suelo en las etapas constructivas del proyecto con la afectación de 367.00 m^2 que soporta las infraestructuras de piso de concreto como compuertas de entrada y salida, carcamo de bombeo, bodegas, campamento y fosa séptica. Posible grado de erosión por viento y agua al dejar expuesto sin agua el espejo de agua de la granja, bordos y caminos durante la etapa de secado, afectación del drenaje vertical en sitios con construccion de concreto.

Preparación de los estanques, reservorio, bordos y canales de salida	Flora	No existe agente de cambio ya que el polígono del proyecto carece totalmente de este importante componente biológico y los que se logren establecer sobre canales de llamada y drenes se respetaran.
	Suelo	Sellado del suelo en las etapas constructivas del proyecto con la afectación de 367.00 m^2 que soporta las infraestructuras de piso de concreto como compuertas de entrada y salida, carcamo de bombeo, bodegas, campamento y fosa séptica. Posible grado de erosión por viento y agua al dejar expuesto sin agua el espejo de agua de la granja, bordos y caminos durante la etapa de secado, afectación del drenaje vertical en sitios con construccion de concreto.

Preparación de los estanques, reservorio, bordos y canales de salida	Flora	No existe agente de cambio ya que el polígono del proyecto carece totalmente de este importante componente biológico y los que se logren establecer sobre canales de llamada y drenes se respetaran.
	Suelo	Sellado del suelo en las etapas constructivas del proyecto con la afectación de 367.00 m^2 que soporta las infraestructuras de piso de concreto como compuertas de entrada y salida, carcamo de bombeo, bodegas, campamento y fosa séptica. Posible grado de erosión por viento y agua al dejar expuesto sin agua el espejo de agua de la granja, bordos y caminos durante la etapa de secado, afectación del drenaje vertical en sitios con construccion de concreto.

Preparación de los estanques, reservorio, bordos y canales de salida	Flora	No existe agente de cambio ya que el polígono del proyecto carece totalmente de este importante componente biológico y los que se logren establecer sobre canales de llamada y drenes se respetaran.
	Suelo	Sellado del suelo en las etapas constructivas del proyecto con la afectación de 367.00 m^2 que soporta las infraestructuras de piso de concreto como compuertas de entrada y salida, carcamo de bombeo, bodegas, campamento y fosa séptica. Posible grado de erosión por viento y agua al dejar expuesto sin agua el espejo de agua de la granja, bordos y caminos durante la etapa de secado, afectación del drenaje vertical en sitios con construccion de concreto.

Preparación de los estanques, reservorio, bordos y canales de salida	Flora	No existe agente de cambio ya que el polígono del proyecto carece totalmente de este importante componente biológico y los que se logren establecer sobre canales de llamada y drenes se respetaran.
	Suelo	Sellado del suelo en las etapas constructivas del proyecto con la afectación de 367.00 m^2 que soporta las infraestructuras de piso de concreto como compuertas de entrada y salida, carcamo de bombeo, bodegas, campamento y fosa séptica. Posible grado de erosión por viento y agua al dejar expuesto sin agua el espejo de agua de la granja, bordos y caminos durante la etapa de secado, afectación del drenaje vertical en sitios con construccion de concreto.

Preparación de los estanques, reservorio, bordos y canales de salida	Flora	No existe agente de cambio ya que el polígono del proyecto carece totalmente de este importante componente biológico y los que se logren establecer sobre canales de llamada y drenes se respetaran.
	Suelo	Sellado del suelo en las etapas constructivas del proyecto con la afectación de 367.00 m^2 que soporta las infraestructuras de piso de concreto como compuertas de entrada y salida, carcamo de bombeo, bodegas, campamento y fosa séptica. Posible grado de erosión por viento y agua al dejar expuesto sin agua el espejo de agua de la granja, bordos y caminos durante la etapa de secado, afectación del drenaje vertical en sitios con construccion de concreto.

Preparación de los estanques, reservorio, bordos y canales de salida	Flora	No existe agente de cambio ya que el polígono del proyecto carece totalmente de este importante componente biológico y los que se logren establecer sobre canales de llamada y drenes se respetaran.
	Suelo	Sellado del suelo en las etapas constructivas del proyecto con la afectación de 367.00 m^2 que soporta las infraestructuras de piso de concreto como compuertas de entrada y salida, carcamo de bombeo, bodegas, campamento y fosa séptica. Posible grado de erosión por viento y agua al dejar expuesto sin agua el espejo de agua de la granja, bordos y caminos durante la etapa de secado, afectación del drenaje vertical en sitios con construccion de concreto.

Preparación de los estanques, reservorio, bordos y canales de salida	Flora	No existe agente de cambio ya que el polígono del proyecto carece totalmente de este importante componente biológico y los que se logren establecer sobre canales de llamada y drenes se respetaran.
	Suelo	Sellado del suelo en las etapas constructivas del proyecto con la afectación de 367.00 m^2 que soporta las infraestructuras de piso de concreto como compuertas de entrada y salida, carcamo de bombeo, bodegas, campamento y fosa séptica. Posible grado de erosión por viento y agua al dejar expuesto sin agua el espejo de agua de la granja, bordos y caminos durante la etapa de secado, afectación del drenaje vertical en sitios con construccion de concreto.

Preparación de los estanques, reservorio, bordos y canales de salida	Flora	No existe agente de cambio ya que el polígono del proyecto carece totalmente de este importante componente biológico y los que se logren establecer sobre canales de llamada y drenes se respetaran.
	Suelo	Sellado del suelo en las etapas constructivas del proyecto con la afectación de 367.00 m^2 que soporta las infraestructuras de piso de concreto como compuertas de entrada y salida, carcamo de bombeo, bodegas, campamento y fosa séptica. Posible grado de erosión por viento y agua al dejar expuesto sin agua el espejo de agua de la granja, bordos y caminos durante la etapa de secado, afectación del drenaje vertical en sitios con construccion de concreto.

Preparación de los estanques, reservorio, bordos y canales de salida	Flora	No existe agente de cambio ya que el polígono del proyecto carece totalmente de este importante componente biológico y los que se logren establecer sobre canales de llamada y drenes se respetaran.
	Suelo	Sellado del suelo en las etapas constructivas del proyecto con la afectación de 367.00 m^2 que soporta las infraestructuras de piso de concreto como compuertas de entrada y salida, carcamo de bombeo, bodegas, campamento y fosa séptica. Posible grado de erosión por viento y agua al dejar expuesto sin agua el espejo de agua de la granja, bordos y caminos durante la etapa de secado, afectación del drenaje vertical en sitios con construccion de concreto.

Preparación de los estanques, reservorio, bordos y canales de salida	Flora	No existe agente de cambio ya que el polígono del proyecto carece totalmente de este importante componente biológico y los que se logren establecer sobre canales de llamada y drenes se respetaran.
	Suelo	Sellado del suelo en las etapas constructivas del proyecto con la afectación de 367.00 m^2 que soporta las infraestructuras de piso de concreto como compuertas de entrada y salida, carcamo de bombeo, bodegas, campamento y fosa séptica. Posible grado de erosión por viento y agua al dejar expuesto sin agua el espejo de agua de la granja, bordos y caminos durante la etapa de secado, afectación del drenaje vertical en sitios con construccion de concreto.

Preparación de los estanques, reservorio, bordos y canales de salida	Flora	No existe agente de cambio ya que el polígono del proyecto carece totalmente de este importante componente biológico y los que se logren establecer sobre canales de llamada y drenes se respetaran.
	Suelo	Sellado del suelo en las etapas constructivas del proyecto con la afectación de 367.00 m^2 que soporta las infraestructuras de piso de concreto como compuertas de entrada y salida, carcamo de bombeo, bodegas, campamento y fosa séptica. Posible grado de erosión por viento y agua al dejar expuesto sin agua el espejo de agua de la granja, bordos y caminos durante la etapa de secado, afectación del drenaje vertical en sitios con construccion de concreto.

Preparación de los estanques, reservorio, bordos y canales de salida	Flora	No existe agente de cambio ya que el polígono del proyecto carece totalmente de este importante componente biológico y los que se logren establecer sobre canales de llamada y drenes se respetaran.
	Suelo	Sellado del suelo en las etapas constructivas del proyecto con la afectación de 367.00 m^2 que soporta las infraestructuras de piso de concreto como compuertas de entrada y salida, carcamo de bombeo, bodegas, campamento y fosa séptica. Posible grado de erosión por viento y agua al dejar expuesto sin agua el espejo de agua de la granja, bordos y caminos durante la etapa de secado, afectación del drenaje vertical en sitios con construccion de concreto.

Preparación de los estanques, reservorio, bordos y canales de salida	Flora	No existe agente de cambio ya que el polígono del proyecto carece totalmente de este importante componente biológico y los que se logren establecer sobre canales de llamada y drenes se respetaran.
	Suelo	Sellado del suelo en las etapas constructivas del proyecto con la afectación de 367.00 m^2 que soporta las infraestructuras de piso de concreto como compuertas de entrada y salida, carcamo de bombeo, bodegas, campamento y fosa séptica. Posible grado de erosión por viento y agua al dejar expuesto sin agua el espejo de agua de la granja, bordos y caminos durante la etapa de secado, afectación del drenaje vertical en sitios con construccion de concreto.

Preparación de los estanques, reservorio, bordos y canales de salida	Flora	No existe agente de cambio ya que el polígono del proyecto carece totalmente de este importante componente biológico y los que se logren establecer sobre canales de llamada y drenes se respetaran.
	Suelo	Sellado del suelo en las etapas constructivas del proyecto con la afectación de 367.00 m^2 que soporta las infraestructuras de piso de concreto como compuertas de entrada y salida, carcamo de bombeo, bodegas, campamento y fosa séptica. Posible grado de erosión por viento y agua al dejar expuesto sin agua el espejo de agua de la granja, bordos y caminos durante la etapa de secado, afectación del drenaje vertical en sitios con construccion de concreto.

Preparación de los estanques, reservorio, bordos y canales de salida	Flora	No existe agente de cambio ya que el polígono del proyecto carece totalmente de este importante componente biológico y los que se logren establecer sobre canales de llamada y drenes se respetaran.
	Suelo	Sellado del suelo en las etapas constructivas del proyecto con la afectación de 367.00 m^2 que soporta las infraestructuras de piso de concreto como compuertas de entrada y salida, carcamo de bombeo, bodegas, campamento y fosa séptica. Posible grado de erosión por viento y agua al dejar expuesto sin agua el espejo de agua de la granja, bordos y caminos durante la etapa de secado, afectación del drenaje vertical en sitios con construccion de concreto.

Preparación de los estanques, reservorio, bordos y canales de salida	Flora	No existe agente de cambio ya que el polígono del proyecto carece totalmente de este importante componente biológico y los que se logren establecer sobre canales de llamada y drenes se respetaran.
	Suelo	Sellado del suelo en las etapas constructivas del proyecto con la afectación de 367.00 m^2 que soporta las infraestructuras de piso de concreto como compuertas de entrada y salida, carcamo de bombeo, bodegas, campamento y fosa séptica. Posible grado de erosión por viento y agua al dejar expuesto sin agua el espejo de agua de la granja, bordos y caminos durante la etapa de secado, afectación del drenaje vertical en sitios con construccion de concreto.

Preparación de los estanques, reservorio, bordos y canales de salida	Flora	No existe agente de cambio ya que el polígono del proyecto carece totalmente de este importante componente biológico y los que se logren establecer sobre canales de llamada y drenes se respetaran.
	Suelo	Sellado del suelo en las etapas constructivas del proyecto con la afectación de 367.00 m^2 que soporta las infraestructuras de piso de concreto como compuertas de entrada y salida, carcamo de bombeo, bodegas, campamento y fosa séptica. Posible grado de erosión por viento y agua al dejar expuesto sin agua el espejo de agua de la granja, bordos y caminos durante la etapa de secado, afectación del drenaje vertical en sitios con construccion de concreto.

Preparación de los estanques, reservorio, bordos y canales de salida	Flora	No existe agente de cambio ya que el polígono del proyecto carece totalmente de este importante componente biológico y los que se logren establecer sobre canales de llamada y drenes se respetaran.
	Suelo	Sellado del suelo en las etapas constructivas del proyecto con la afectación de 367.00 m^2 que soporta las infraestructuras de piso de concreto como compuertas de entrada y salida, carcamo de bombeo, bodegas, campamento y fosa séptica. Posible grado de erosión por viento y agua al dejar expuesto sin agua el espejo de agua de la granja, bordos y caminos durante la etapa de secado, afectación del drenaje vertical en sitios con construccion de concreto.

Preparación de los estanques, reservorio, bordos y canales de salida	Flora	No existe agente de cambio ya que el polígono del proyecto carece totalmente de este importante componente biológico y los que se logren establecer sobre canales de llamada y drenes se respetaran.
	Suelo	Sellado del suelo en las etapas constructivas del proyecto con la afectación de 367.00 m^2 que soporta las infraestructuras de piso de concreto como compuertas de entrada y salida, carcamo de bombeo, bodegas, campamento y fosa séptica. Posible grado de erosión por viento y agua al dejar expuesto sin agua el espejo de agua de la granja, bordos y caminos durante la etapa de secado, afectación del drenaje vertical en sitios con construccion de concreto.

Preparación de los estanques, reservorio, bordos y canales de salida	Flora	No existe agente de cambio ya que el polígono del proyecto carece totalmente de este importante componente biológico y los que se logren establecer sobre canales de llamada y drenes se respetaran.
	Suelo	Sellado del suelo en las etapas constructivas del proyecto con la afectación de 367.00 m^2 que soporta las infraestructuras de piso de concreto como compuertas de entrada y salida, carcamo de bombeo, bodegas, campamento y fosa séptica. Posible grado de erosión por viento y agua al dejar expuesto sin agua el espejo de agua de la granja, bordos y caminos durante la etapa de secado, afectación del drenaje vertical en sitios con construccion de concreto.

Preparación de los estanques, reservorio, bordos y canales de salida	Flora	No existe agente de cambio ya que el polígono del proyecto carece totalmente de este importante componente biológico y los que se logren establecer sobre canales de llamada y drenes se respetaran.
	Suelo	Sellado del suelo en las etapas constructivas del proyecto con la afectación de 367.00 m^2 que soporta las infraestructuras de piso de concreto como compuertas de entrada y salida, carcamo de bombeo, bodegas, campamento y fosa séptica. Posible grado de erosión por viento y agua al dejar expuesto sin agua el espejo de agua de la granja, bordos y caminos durante la etapa de secado, afectación del drenaje vertical en sitios con construccion de concreto.

Preparación de los estanques, reservorio, bordos y canales de salida	Flora	No existe agente de cambio ya que el polígono del proyecto carece totalmente de este importante componente biológico y los que se logren establecer sobre canales de llamada y drenes se respetaran.
	Suelo	Sellado del suelo en las etapas constructivas del proyecto con la afectación de 367.00 m^2 que soporta las infraestructuras de piso de concreto como compuertas de entrada y salida, carcamo de bombeo, bodegas, campamento y fosa séptica. Posible grado de erosión por viento y agua al dejar expuesto sin agua el espejo de agua de la granja, bordos y caminos durante la etapa de secado, afectación del drenaje vertical en sitios con construccion de concreto.

Preparación de los estanques, reservorio, bordos y canales de salida	Flora	No existe agente de cambio ya que el polígono del proyecto carece totalmente de este importante componente biológico y los que se logren establecer sobre canales de llamada y drenes se respetaran.
	Suelo	Sellado del suelo en las etapas constructivas del proyecto con la afectación de 367.00 m^2 que soporta las infraestructuras de piso de concreto como compuertas de entrada y salida, carcamo de bombeo, bodegas, campamento y fosa séptica. Posible grado de erosión por viento y agua al dejar expuesto sin agua el espejo de agua de la granja, bordos y caminos durante la etapa de secado, afectación del drenaje vertical en sitios con construccion de concreto.

Preparación de los estanques, reservorio, bordos y canales de salida	Flora	No existe agente de cambio ya que el polígono del proyecto carece totalmente de este importante componente biológico y los que se logren establecer sobre canales de llamada y drenes se respetaran.
	Suelo	Sellado del suelo en las etapas constructivas del proyecto con la afectación de 367.00 m^2 que soporta las infraestructuras de piso de concreto como compuertas de entrada y salida, carcamo de bombeo, bodegas, campamento y fosa séptica. Posible grado de erosión por viento y agua al dejar expuesto sin agua el espejo de agua de la granja, bordos y caminos durante la etapa de secado, afectación del drenaje vertical en sitios con construccion de concreto.

Preparación de los estanques, reservorio, bordos y canales de salida	Flora	No existe agente de cambio ya que el polígono del proyecto carece totalmente de este importante componente biológico y los que se logren establecer sobre canales de llamada y drenes se respetaran.
	Suelo	Sellado del suelo en las etapas constructivas del proyecto con la afectación de 367.00 m^2 que soporta las infraestructuras de piso de concreto como compuertas de entrada y salida, carcamo de bombeo, bodegas, campamento y fosa séptica. Posible grado de erosión por viento y agua al dejar expuesto sin agua el espejo de agua de la granja, bordos y caminos durante la etapa de secado, afectación del drenaje vertical en sitios con construccion de concreto.

Preparación de los estanques, reservorio, bordos y canales de salida	Flora	No existe agente de cambio ya que el polígono del proyecto carece totalmente de este importante componente biológico y los que se logren establecer sobre canales de llamada y drenes se respetaran.
	Suelo	Sellado del suelo en las etapas constructivas del proyecto con la afectación de 367.00 m^2 que soporta las infraestructuras de piso de concreto como compuertas de entrada y salida, carcamo de bombeo, bodegas, campamento y fosa séptica. Posible grado de erosión por viento y agua al dejar expuesto sin agua el espejo de agua de la granja, bordos y caminos durante la etapa de secado, afectación del drenaje vertical en sitios con construccion de concreto.

Preparación de los estanques, reservorio, bordos y canales de salida	Flora	No existe agente de cambio ya que el polígono del proyecto carece totalmente de este importante componente biológico y los que se logren establecer sobre canales de llamada y drenes se respetaran.
	Suelo	Sellado del suelo en las etapas constructivas del proyecto con la afectación de 367.00 m^2 que soporta las infraestructuras de piso de concreto como compuertas de entrada y salida, carcamo de bombeo, bodegas, campamento y fosa séptica. Posible grado de erosión por viento y agua al dejar expuesto sin agua el espejo de agua de la granja, bordos y caminos durante la etapa de secado, afectación del drenaje vertical en sitios con construccion de concreto.

Preparación de los estanques, reservorio, bordos y canales de salida	Flora	No existe agente de cambio ya que el polígono del proyecto carece totalmente de este importante componente biológico y los que se logren establecer sobre canales de llamada y drenes se respetaran.
	Suelo	Sellado del suelo en las etapas constructivas del proyecto con la afectación de 367.00 m^2 que soporta las infraestructuras de piso de concreto como compuertas de entrada y salida, carcamo de bombeo, bodegas, campamento y fosa séptica. Posible grado de erosión por viento y agua al dejar expuesto sin agua el espejo de agua de la granja, bordos y caminos durante la etapa de secado, afectación del drenaje vertical en sitios con construccion de concreto.

Preparación de los estanques, reservorio, bordos y canales de salida	Flora	No existe agente de cambio ya que el polígono del proyecto carece totalmente de este importante componente biológico y los que se logren establecer sobre canales de llamada y drenes se respetaran.
	Suelo	Sellado del suelo en las etapas constructivas del proyecto con la afectación de 367.00 m^2 que soporta las infraestructuras de piso de concreto como compuertas de entrada y salida, carcamo de bombeo, bodegas, campamento y fosa séptica. Posible grado de erosión por viento y agua al dejar expuesto sin agua el espejo de agua de la granja, bordos y caminos durante la etapa de secado, afectación del drenaje vertical en sitios con construccion de concreto.

Preparación de los estanques, reservorio, bordos y canales de salida	Flora	No existe agente de cambio ya que el polígono del proyecto carece totalmente de este importante componente biológico y los que se logren establecer sobre canales de llamada y drenes se respetaran.
	Suelo	Sellado del suelo en las etapas constructivas del proyecto con la afectación de 367.00 m^2 que soporta las infraestructuras de piso de concreto como compuertas de entrada y salida, carcamo de bombeo, bodegas, campamento y fosa séptica. Posible grado de erosión por viento y agua al dejar expuesto sin agua el espejo de agua de la granja, bordos y caminos durante la etapa de secado, afectación del drenaje vertical en sitios con construccion de concreto.

Preparación de los estanques, reservorio, bordos y canales de salida	Flora	No existe agente de cambio ya que el polígono del proyecto carece totalmente de este importante componente biológico y los que se logren establecer sobre canales de llamada y drenes se respetaran.
	Suelo	Sellado del suelo en las etapas constructivas del proyecto con la afectación de 367.00 m^2 que soporta las infraestructuras de piso de concreto como compuertas de entrada y salida, carcamo de bombeo, bodegas, campamento y fosa séptica. Posible grado de erosión por viento y agua al dejar expuesto sin agua el espejo de agua de la granja, bordos y caminos durante la etapa de secado, afectación del drenaje vertical en sitios con construccion de concreto.

Preparación de los estanques, reservorio, bordos y canales de salida	Flora	No existe agente de cambio ya que el polígono del proyecto carece totalmente de este importante componente biológico y los que se logren establecer sobre canales de llamada y drenes se respetaran.
	Suelo	Sellado del suelo en las etapas constructivas del proyecto con la afectación de 367.00 m^2 que soporta las infraestructuras de piso de concreto como compuertas de entrada y salida, carcamo de bombeo, bodegas, campamento y fosa séptica. Posible grado de erosión por viento y agua al dejar expuesto sin agua el espejo de agua de la granja, bordos y caminos durante la etapa de secado, afectación del drenaje vertical en sitios con construccion de concreto.

Preparación de los estanques, reservorio, bordos y canales de salida	Flora	No existe agente de cambio ya que el polígono del proyecto carece totalmente de este importante componente biológico y los que se logren establecer sobre canales de llamada y drenes se respetaran.
	Suelo	Sellado del suelo en las etapas constructivas del proyecto con la afectación de 367.00 m^2 que soporta las infraestructuras de piso de concreto como compuertas de entrada y salida, carcamo de bombeo, bodegas, campamento y fosa séptica. Posible grado de erosión por viento y agua al dejar expuesto sin agua el espejo de agua de la granja, bordos y caminos durante la etapa de secado, afectación del drenaje vertical en sitios con construccion de concreto.

Preparación de los estanques, reservorio, bordos y canales de salida	Flora	No existe agente de cambio ya que el polígono del proyecto carece totalmente de este importante componente biológico y los que se logren establecer sobre canales de llamada y drenes se respetaran.
	Suelo	Sellado del suelo en las etapas constructivas del proyecto con la afectación de 367.00 m^2 que soporta las infraestructuras de piso de concreto como compuertas de entrada y salida, carcamo de bombeo, bodegas, campamento y fosa séptica. Posible grado de erosión por viento y agua al dejar expuesto sin agua el espejo de agua de la granja, bordos y caminos durante la etapa de secado, afectación del drenaje vertical en sitios con construccion de concreto.

Preparación de los estanques, reservorio, bordos y canales de salida	Flora	No existe agente de cambio ya que el polígono del proyecto carece totalmente de este importante componente biológico y los que se logren establecer sobre canales de llamada y drenes se respetaran.
	Suelo	Sellado del suelo en las etapas constructivas del proyecto con la afectación de 367.00 m^2 que soporta las infraestructuras de piso de concreto como compuertas de entrada y salida, carcamo de bombeo, bodegas, campamento y fosa séptica. Posible grado de erosión por viento y agua al dejar expuesto sin agua el espejo de agua de la granja, bordos y caminos durante la etapa de secado, afectación del drenaje vertical en sitios con construccion de concreto.

Preparación de los estanques, reservorio, bordos y canales de salida	Flora	No existe agente de cambio ya que el polígono del proyecto carece totalmente de este importante componente biológico y los que se logren establecer sobre canales de llamada y drenes se respetaran.
	Suelo	Sellado del suelo en las etapas constructivas del proyecto con la afectación de 367.00 m^2 que soporta las infraestructuras de piso de concreto como compuertas de entrada y salida, carcamo de bombeo, bodegas, campamento y fosa séptica. Posible grado de erosión por viento y agua al dejar expuesto sin agua el espejo de agua de la granja, bordos y caminos durante la etapa de secado, afectación del drenaje vertical en sitios con construccion de concreto.

Preparación de los estanques, reservorio, bordos y canales de salida	Flora	No existe agente de cambio ya que el polígono del proyecto carece totalmente de este importante componente biológico y los que se logren establecer sobre canales de llamada y drenes se respetaran.
	Suelo	Sellado del suelo en las etapas constructivas del proyecto con la afectación de 367.00 m^2 que soporta las infraestructuras de piso de concreto como compuertas de entrada y salida, carcamo de bombeo, bodegas, campamento y fosa séptica. Posible grado de erosión por viento y agua al dejar expuesto sin agua el espejo de agua de la granja, bordos y caminos durante la etapa de secado, afectación del drenaje vertical en sitios con construccion de concreto.

Preparación de los estanques, reservorio, bordos y canales de salida	Flora	No existe agente de cambio ya que el polígono del proyecto carece totalmente de este importante componente biológico y los que se logren establecer sobre canales de llamada y drenes se respetaran.
	Suelo	Sellado del suelo en las etapas constructivas del proyecto con la afectación de 367.00 m^2 que soporta las infraestructuras de piso de concreto como compuertas de entrada y salida, carcamo de bombeo, bodegas, campamento y fosa séptica. Posible grado de erosión por viento y agua al dejar expuesto sin agua el espejo de agua de la granja, bordos y caminos durante la etapa de secado, afectación del drenaje vertical en sitios con construccion de concreto.

Preparación de los estanques, reservorio, bordos y canales de salida	Flora	No existe agente de cambio ya que el polígono del proyecto carece totalmente de este importante componente biológico y los que se logren establecer sobre canales de llamada y drenes se respetaran.
	Suelo	Sellado del suelo en las etapas constructivas del proyecto con la afectación de 367.00 m^2 que soporta las infraestructuras de piso de concreto como compuertas de entrada y salida, carcamo de bombeo, bodegas, campamento y fosa séptica. Posible grado de erosión por viento y agua al dejar expuesto sin agua el espejo de agua de la granja, bordos y caminos durante la etapa de secado, afectación del drenaje vertical en sitios con construccion de concreto.

Preparación de los estanques, reservorio, bordos y canales de salida	Flora	No existe agente de cambio ya que el polígono del proyecto carece totalmente de este importante componente biológico y los que se logren establecer sobre canales de llamada y drenes se respetaran.
	Suelo	Sellado del suelo en las etapas constructivas del proyecto con la afectación de 367.00 m^2 que soporta las infraestructuras de piso de concreto como compuertas de entrada y salida, carcamo de bombeo, bodegas, campamento y fosa séptica. Posible grado de erosión por viento y agua al dejar expuesto sin agua el espejo de agua de la granja, bordos y caminos durante la etapa de secado, afectación del drenaje vertical en sitios con construccion de concreto.

Preparación de los estanques, reservorio, bordos y canales de salida	Flora	No existe agente de cambio ya que el polígono del proyecto carece totalmente de este importante componente biológico y los que se logren establecer sobre canales de llamada y drenes se respetaran.
	Suelo	Sellado del suelo en las etapas constructivas del proyecto con la afectación de 367.00 m^2 que soporta las infraestructuras de piso de concreto como compuertas de entrada y salida, carcamo de bombeo, bodegas, campamento y fosa séptica. Posible grado de erosión por viento y agua al dejar expuesto sin agua el espejo de agua de la granja, bordos y caminos durante la etapa de secado, afectación del drenaje vertical en sitios con construccion de concreto.

Preparación de los estanques, reservorio, bordos y canales de salida	Flora	No existe agente de cambio ya que el polígono del proyecto carece totalmente de este importante componente biológico y los que se logren establecer sobre canales de llamada y drenes se respetaran.
	Suelo	Sellado del suelo en las etapas constructivas del proyecto con la afectación de 367.00 m^2 que soporta las infraestructuras de piso de concreto como compuertas de entrada y salida, carcamo de bombeo, bodegas, campamento y fosa séptica. Posible grado de erosión por viento y agua al dejar expuesto sin agua el espejo de agua de la granja, bordos y caminos durante la etapa de secado, afectación del drenaje vertical en sitios con construccion de concreto.

Preparación de los estanques, reservorio, bordos y canales de salida	Flora	No existe agente de cambio ya que el polígono del proyecto carece totalmente de este importante componente biológico y los que se logren establecer sobre canales de llamada y drenes se respetaran.
	Suelo	Sellado del suelo en las etapas constructivas del proyecto con la afectación de 367.00 m^2 que soporta las infraestructuras de piso de concreto como compuertas de entrada y salida, carcamo de bombeo, bodegas, campamento y fosa séptica. Posible grado de erosión por viento y agua al dejar expuesto sin agua el espejo de agua de la granja, bordos y caminos durante la etapa de secado, afectación del drenaje vertical en sitios con construccion de concreto.

Preparación de los estanques, reservorio, bordos y canales de salida	Flora	No existe agente de cambio ya que el polígono del proyecto carece totalmente de este importante componente biológico y los que se logren establecer sobre canales de llamada y drenes se respetaran.
	Suelo	Sellado del suelo en las etapas constructivas del proyecto con la afectación de 367.00 m^2 que soporta las infraestructuras de piso de concreto como compuertas de entrada y salida, carcamo de bombeo, bodegas, campamento y fosa séptica. Posible grado de erosión por viento y agua al dejar expuesto sin agua el espejo de agua de la granja, bordos y caminos durante la etapa de secado, afectación del drenaje vertical en sitios con construccion de concreto.

Preparación de los estanques, reservorio, bordos y canales de salida	Flora	No existe agente de cambio ya que el polígono del proyecto carece totalmente de este importante componente biológico y los que se logren establecer sobre canales de llamada y drenes se respetaran.
	Suelo	Sellado del suelo en las etapas constructivas del proyecto con la afectación de 367.00 m^2 que soporta las infraestructuras de piso de concreto como compuertas de entrada y salida, carcamo de bombeo, bodegas, campamento y fosa séptica. Posible grado de erosión por viento y agua al dejar expuesto sin agua el espejo de agua de la granja, bordos y caminos durante la etapa de secado, afectación del drenaje vertical en sitios con construccion de concreto.

Preparación de los estanques, reservorio, bordos y canales de salida	Flora	No existe agente de cambio ya que el polígono del proyecto carece totalmente de este importante componente biológico y los que se logren establecer sobre canales de llamada y drenes se respetaran.
	Suelo	Sellado del suelo en las etapas constructivas del proyecto con la afectación de 367.00 m^2 que soporta las infraestructuras de piso de concreto como compuertas de entrada y salida, carcamo de bombeo, bodegas, campamento y fosa séptica. Posible grado de erosión por viento y agua al dejar expuesto sin agua el espejo de agua de la granja, bordos y caminos durante la etapa de secado, afectación del drenaje vertical en sitios con construccion de concreto.

Preparación de los estanques, reservorio, bordos y canales de salida	Flora	No existe agente de cambio ya que el polígono del proyecto carece totalmente de este importante componente biológico y los que se logren establecer sobre canales de llamada y drenes se respetaran.
	Suelo	Sellado del suelo en las etapas constructivas del proyecto con la afectación de 367.00 m^2 que soporta las infraestructuras de piso de concreto como compuertas de entrada y salida, carcamo de bombeo, bodegas, campamento y fosa séptica. Posible grado de erosión por viento y agua al dejar expuesto sin agua el espejo de agua de la granja, bordos y caminos durante la etapa de secado, afectación del drenaje vertical en sitios con construccion de concreto.

Preparación de los estanques, reservorio, bordos y canales de salida	Flora	No existe agente de cambio ya que el polígono del proyecto carece totalmente de este importante componente biológico y los que se logren establecer sobre canales de llamada y drenes se respetaran.
	Suelo	Sellado del suelo en las etapas constructivas del proyecto con la afectación de 367.00 m^2 que soporta las infraestructuras de piso de concreto como compuertas de entrada y salida, carcamo de bombeo, bodegas, campamento y fosa séptica. Posible grado de erosión por viento y agua al dejar expuesto sin agua el espejo de agua de la granja, bordos y caminos durante la etapa de secado, afectación del drenaje vertical en sitios con construccion de concreto.

Preparación de los estanques, reservorio, bordos y canales de salida	Flora	No existe agente de cambio ya que el polígono del proyecto carece totalmente de este importante componente biológico y los que se logren establecer sobre canales de llamada y drenes se respetaran.
	Suelo	Sellado del suelo en las etapas constructivas del proyecto con la afectación de 367.00 m^2 que soporta las infraestructuras de piso de concreto como compuertas de entrada y salida, carcamo de bombeo, bodegas, campamento y fosa séptica. Posible grado de erosión por viento y agua al dejar expuesto sin agua el espejo de agua de la granja, bordos y caminos durante la etapa de secado, afectación del drenaje vertical en sitios con construccion de concreto.

Preparación de los estanques, reservorio, bordos y canales de salida	Flora	No existe agente de cambio ya que el polígono del proyecto carece totalmente de este importante componente biológico y los que se logren establecer sobre canales de llamada y drenes se respetaran.
	Suelo	Sellado del suelo en las etapas constructivas del proyecto con la afectación de 367.00 m^2 que soporta las infraestructuras de piso de concreto como compuertas de entrada y salida, carcamo de bombeo, bodegas, campamento y fosa séptica. Posible grado de erosión por viento y agua al dejar expuesto sin agua el espejo de agua de la granja, bordos y caminos durante la etapa de secado, afectación del drenaje vertical en sitios con construccion de concreto.

Preparación de los estanques, reservorio, bordos y canales de salida	Flora	No existe agente de cambio ya que el polígono del proyecto carece totalmente de este importante componente biológico y los que se logren establecer sobre canales de llamada y drenes se respetaran.
	Suelo	Sellado del suelo en las etapas constructivas del proyecto con la afectación de 367.00 m^2 que soporta las infraestructuras de piso de concreto como compuertas de entrada y salida, carcamo de bombeo, bodegas, campamento y fosa séptica. Posible grado de erosión por viento y agua al dejar expuesto sin agua el espejo de agua de la granja, bordos y caminos durante la etapa de secado, afectación del drenaje vertical en sitios con construccion de concreto.

Preparación de los estanques, reservorio, bordos y canales de salida	Flora	No existe agente de cambio ya que el polígono del proyecto carece totalmente de este importante componente biológico y los que se logren establecer sobre canales de llamada y drenes se respetaran.
	Suelo	Sellado del suelo en las etapas constructivas del proyecto con la afectación de 367.00 m^2 que soporta las infraestructuras de piso de concreto como compuertas de entrada y salida, carcamo de bombeo, bodegas, campamento y fosa séptica. Posible grado de erosión por viento y agua al dejar expuesto sin agua el espejo de agua de la granja, bordos y caminos durante la etapa de secado, afectación del drenaje vertical en sitios con construccion de concreto.

Preparación de los estanques, reservorio, bordos y canales de salida	Flora	No existe agente de cambio ya que el polígono del proyecto carece totalmente de este importante componente biológico y los que se logren establecer sobre canales de llamada y drenes se respetaran.
	Suelo	Sellado del suelo en las etapas constructivas del proyecto con la afectación de 367.00 m^2 que soporta las infraestructuras de piso de concreto como compuertas de entrada y salida, carcamo de bombeo, bodegas, campamento y fosa séptica. Posible grado de erosión por viento y agua al dejar expuesto sin agua el espejo de agua de la granja, bordos y caminos durante la etapa de secado, afectación del drenaje vertical en sitios con construccion de concreto.

Preparación de los estanques, reservorio, bordos y canales de salida	Flora	No existe agente de cambio ya que el polígono del proyecto carece totalmente de este importante componente biológico y los que se logren establecer sobre canales de llamada y drenes se respetaran.
	Suelo	Sellado del suelo en las etapas constructivas del proyecto con la afectación de 367.00 m^2 que soporta las infraestructuras de piso de concreto como compuertas de entrada y salida, carcamo de bombeo, bodegas, campamento y fosa séptica. Posible grado de erosión por viento y agua al dejar expuesto sin agua el espejo de agua de la granja, bordos y caminos durante la etapa de secado, afectación del drenaje vertical en sitios con construccion de concreto.

Preparación de los estanques, reservorio, bordos y canales de salida	Flora	No existe agente de cambio ya que el polígono del proyecto carece totalmente de este importante componente biológico y los que se logren establecer sobre canales de llamada y drenes se respetaran.
	Suelo	Sellado del suelo en las etapas constructivas del proyecto con la afectación de 367.00 m^2 que soporta las infraestructuras de piso de concreto como compuertas de entrada y salida, carcamo de bombeo, bodegas, campamento y fosa séptica. Posible grado de erosión por viento y agua al dejar expuesto sin agua el espejo de agua de la granja, bordos y caminos durante la etapa de secado, afectación del drenaje vertical en sitios con construccion de concreto.

Preparación de los estanques, reservorio, bordos y canales de salida	Flora	No existe agente de cambio ya que el polígono del proyecto carece totalmente de este importante componente biológico y los que se logren establecer sobre canales de llamada y drenes se respetaran.
	Suelo	Sellado del suelo en las etapas constructivas del proyecto con la afectación de 367.00 m^2 que soporta las infraestructuras de piso de concreto como compuertas de entrada y salida, carcamo de bombeo, bodegas, campamento y fosa séptica. Posible grado de erosión por viento y agua al dejar expuesto sin agua el espejo de agua de la granja, bordos y caminos durante la etapa de secado, afectación del drenaje vertical en sitios con construccion de concreto.

Preparación de los estanques, reservorio, bordos y canales de salida	Flora	No existe agente de cambio ya que el polígono del proyecto carece totalmente de este importante componente biológico y los que se logren establecer sobre canales de llamada y drenes se respetaran.
	Suelo	Sellado del suelo en las etapas constructivas del proyecto con la afectación de 367.00 m^2 que soporta las infraestructuras de piso de concreto como compuertas de entrada y salida, carcamo de bombeo, bodegas, campamento y fosa séptica. Posible grado de erosión por viento y agua al dejar expuesto sin agua el espejo de agua de la granja, bordos y caminos durante la etapa de secado, afectación del drenaje vertical en sitios con construccion de concreto.

Preparación de los estanques, reservorio, bordos y canales de salida	Flora	No existe agente de cambio ya que el polígono del proyecto carece totalmente de este importante componente biológico y los que se logren establecer sobre canales de llamada y drenes se respetaran.
	Suelo	Sellado del suelo en las etapas constructivas del proyecto con la afectación de 367.00 m^2 que soporta las infraestructuras de piso de concreto como compuertas de entrada y salida, carcamo de bombeo, bodegas, campamento y fosa séptica. Posible grado de erosión por viento y agua al dejar expuesto sin agua el espejo de agua de la granja, bordos y caminos durante la etapa de secado, afectación del drenaje vertical en sitios con construccion de concreto.

Preparación de los estanques, reservorio, bordos y canales de salida	Flora	No existe agente de cambio ya que el polígono del proyecto carece totalmente de este importante componente biológico y los que se logren establecer sobre canales de llamada y drenes se respetaran.
	Suelo	Sellado del suelo en las etapas constructivas del proyecto con la afectación de 367.00 m^2 que soporta las infraestructuras de piso de concreto como compuertas de entrada y salida, carcamo de bombeo, bodegas, campamento y fosa séptica. Posible grado de erosión por viento y agua al dejar expuesto sin agua el espejo de agua de la granja, bordos y caminos durante la etapa de secado, afectación del drenaje vertical en sitios con construccion de concreto.

Preparación de los estanques, reservorio, bordos y canales de salida	Flora	No existe agente de cambio ya que el polígono del proyecto carece totalmente de este importante componente biológico y los que se logren establecer sobre canales de llamada y drenes se respetaran.
	Suelo	Sellado del suelo en las etapas constructivas del proyecto con la afectación de 367.00 m^2 que soporta las infraestructuras de piso de concreto como compuertas de entrada y salida, carcamo de bombeo, bodegas, campamento y fosa séptica. Posible grado de erosión por viento y agua al dejar expuesto sin agua el espejo de agua de la granja, bordos y caminos durante la etapa de secado, afectación del drenaje vertical en sitios con construccion de concreto.

Preparación de los estanques, reservorio, bordos y canales de salida	Flora	No existe agente de cambio ya que el polígono del proyecto carece totalmente de este importante componente biológico y los que se logren establecer sobre canales de llamada y drenes se respetaran.
	Suelo	Sellado del suelo en las etapas constructivas del proyecto con la afectación de 367.00 m^2 que soporta las infraestructuras de piso de concreto como compuertas de entrada y salida, carcamo de bombeo, bodegas, campamento y fosa séptica. Posible grado de erosión por viento y agua al dejar expuesto sin agua el espejo de agua de la granja, bordos y caminos durante la etapa de secado, afectación del drenaje vertical en sitios con construccion de concreto.

Preparación de los estanques, reservorio, bordos y canales de salida	Flora	No existe agente de cambio ya que el polígono del proyecto carece totalmente de este importante componente biológico y los que se logren establecer sobre canales de llamada y drenes se respetaran.
	Suelo	Sellado del suelo en las etapas constructivas del proyecto con la afectación de 367.00 m^2 que soporta las infraestructuras de piso de concreto como compuertas de entrada y salida, carcamo de bombeo, bodegas, campamento y fosa séptica. Posible grado de erosión por viento y agua al dejar expuesto sin agua el espejo de agua de la granja, bordos y caminos durante la etapa de secado, afectación del drenaje vertical en sitios con construccion de concreto.

Preparación de los estanques, reservorio, bordos y canales de salida	Flora	No existe agente de cambio ya que el polígono del proyecto carece totalmente de este importante componente biológico y los que se logren establecer sobre canales de llamada y drenes se respetaran.
	Suelo	Sellado del suelo en las etapas constructivas del proyecto con la afectación de 367.00 m^2 que soporta las infraestructuras de piso de concreto como compuertas de entrada y salida, carcamo de bombeo, bodegas, campamento y fosa séptica. Posible grado de erosión por viento y agua al dejar expuesto sin agua el espejo de agua de la granja, bordos y caminos durante la etapa de secado, afectación del drenaje vertical en sitios con construccion de concreto.

Preparación de los estanques, reservorio, bordos y canales de salida	Flora	No existe agente de cambio ya que el polígono del proyecto carece totalmente de este importante componente biológico y los que se logren establecer sobre canales de llamada y drenes se respetaran.
	Suelo	Sellado del suelo en las etapas constructivas del proyecto con la afectación de 367.00 m^2 que soporta las infraestructuras de piso de concreto como compuertas de entrada y salida, carcamo de bombeo, bodegas, campamento y fosa séptica. Posible grado de erosión por viento y agua al dejar expuesto sin agua el espejo de agua de la granja, bordos y caminos durante la etapa de secado, afectación del drenaje vertical en sitios con construccion de concreto.

Preparación de los estanques, reservorio, bordos y canales de salida	Flora	No existe agente de cambio ya que el polígono del proyecto carece totalmente de este importante componente biológico y los que se logren establecer sobre canales de llamada y drenes se respetaran.
	Suelo	Sellado del suelo en las etapas constructivas del proyecto con la afectación de 367.00 m^2 que soporta las infraestructuras de piso de concreto como compuertas de entrada y salida, carcamo de bombeo, bodegas, campamento y fosa séptica. Posible grado de erosión por viento y agua al dejar expuesto sin agua el espejo de agua de la granja, bordos y caminos durante la etapa de secado, afectación del drenaje vertical en sitios con construccion de concreto.

Preparación de los estanques, reservorio, bordos y canales de salida	Flora	No existe agente de cambio ya que el polígono del proyecto carece totalmente de este importante componente biológico y los que se logren establecer sobre canales de llamada y drenes se respetaran.
	Suelo	Sellado del suelo en las etapas constructivas del proyecto con la afectación de 367.00 m^2 que soporta las infraestructuras de piso de concreto como compuertas de entrada y salida, carcamo de bombeo, bodegas, campamento y fosa séptica. Posible grado de erosión por viento y agua al dejar expuesto sin agua el espejo de agua de la granja, bordos y caminos durante la etapa de secado, afectación del drenaje vertical en sitios con construccion de concreto.

Preparación de los estanques, reservorio, bordos y canales de salida	Flora	No existe agente de cambio ya que el polígono del proyecto carece totalmente de este importante componente biológico y los que se logren establecer sobre canales de llamada y drenes se respetaran.
	Suelo	Sellado del suelo en las etapas constructivas del proyecto con la afectación de 367.00 m^2 que soporta las infraestructuras de piso de concreto como compuertas de entrada y salida, carcamo de bombeo, bodegas, campamento y fosa séptica. Posible grado de erosión por viento y agua al dejar expuesto sin agua el espejo de agua de la granja, bordos y caminos durante la etapa de secado, afectación del drenaje vertical en sitios con construccion de concreto.

Preparación de los estanques, reservorio, bordos y canales de salida	Flora	No existe agente de cambio ya que el polígono del proyecto carece totalmente de este importante componente biológico y los que se logren establecer sobre canales de llamada y drenes se respetaran.
	Suelo	Sellado del suelo en las etapas constructivas del proyecto con la afectación de 367.00 m^2 que soporta las infraestructuras de piso de concreto como compuertas de entrada y salida, carcamo de bombeo, bodegas, campamento y fosa séptica. Posible grado de erosión por viento y agua al dejar expuesto sin agua el espejo de agua de la granja, bordos y caminos durante la etapa de secado, afectación del drenaje vertical en sitios con construccion de concreto.

Preparación de los estanques, reservorio, bordos y canales de salida	Flora	No existe agente de cambio ya que el polígono del proyecto carece totalmente de este importante componente biológico y los que se logren establecer sobre canales de llamada y drenes se respetaran.
	Suelo	Sellado del suelo en las etapas constructivas del proyecto con la afectación de 367.00 m^2 que soporta las infraestructuras de piso de concreto como compuertas de entrada y salida, carcamo de bombeo, bodegas, campamento y fosa séptica. Posible grado de erosión por viento y agua al dejar expuesto sin agua el espejo de agua de la granja, bordos y caminos durante la etapa de secado, afectación del drenaje vertical en sitios con construccion de concreto.

Preparación de los estanques, reservorio, bordos y canales de salida	Flora	No existe agente de cambio ya que el polígono del proyecto carece totalmente de este importante componente biológico y los que se logren establecer sobre canales de llamada y drenes se respetaran.
	Suelo	Sellado del suelo en las etapas constructivas del proyecto con la afectación de 367.00 m^2 que soporta las infraestructuras de piso de concreto como compuertas de entrada y salida, carcamo de bombeo, bodegas, campamento y fosa séptica. Posible grado de erosión por viento y agua al dejar expuesto sin agua el espejo de agua de la granja, bordos y caminos durante la etapa de secado, afectación del drenaje vertical en sitios con construccion de concreto.

Preparación de los estanques, reservorio, bordos y canales de salida	Flora	No existe agente de cambio ya que el polígono del proyecto carece totalmente de este importante componente biológico y los que se logren establecer sobre canales de llamada y drenes se respetaran.
	Suelo	Sellado del suelo en las etapas constructivas del proyecto con la afectación de 367.00 m^2 que soporta las infraestructuras de piso de concreto como compuertas de entrada y salida, carcamo de bombeo, bodegas, campamento y fosa séptica. Posible grado de erosión por viento y agua al dejar expuesto sin agua el espejo de agua de la granja, bordos y caminos durante la etapa de secado, afectación del drenaje vertical en sitios con construccion de concreto.

Preparación de los estanques, reservorio, bordos y canales de salida	Flora	No existe agente de cambio ya que el polígono del proyecto carece totalmente de este importante componente biológico y los que se logren establecer sobre canales de llamada y drenes se respetaran.
	Suelo	Sellado del suelo en las etapas constructivas del proyecto con la afectación de 367.00 m^2 que soporta las infraestructuras de piso de concreto como compuertas de entrada y salida, carcamo de bombeo, bodegas, campamento y fosa séptica. Posible grado de erosión por viento y agua al dejar expuesto sin agua el espejo de agua de la granja, bordos y caminos durante la etapa de secado, afectación del drenaje vertical en sitios con construccion de concreto.

Preparación de los estanques, reservorio, bordos y canales de salida	Flora	No existe agente de cambio ya que el polígono del proyecto carece totalmente de este importante componente biológico y los que se logren establecer sobre canales de llamada y drenes se respetaran.
	Suelo	Sellado del suelo en las etapas constructivas del proyecto con la afectación de 367.00 m^2 que soporta las infraestructuras de piso de concreto como compuertas de entrada y salida, carcamo de bombeo, bodegas, campamento y fosa séptica. Posible grado de erosión por viento y agua al dejar expuesto sin agua el espejo de agua de la granja, bordos y caminos durante la etapa de secado, afectación del drenaje vertical en sitios con construccion de concreto.

Preparación de los estanques, reservorio, bordos y canales de salida	Flora	No existe agente de cambio ya que el polígono del proyecto carece totalmente de este importante componente biológico y los que se logren establecer sobre canales de llamada y drenes se respetaran.
	Suelo	Sellado del suelo en las etapas constructivas del proyecto con la afectación de 367.00 m^2 que soporta las infraestructuras de piso de concreto como compuertas de entrada y salida, carcamo de bombeo, bodegas, campamento y fosa séptica. Posible grado de erosión por viento y agua al dejar expuesto sin agua el espejo de agua de la granja, bordos y caminos durante la etapa de secado, afectación del drenaje vertical en sitios con construccion de concreto.

Preparación de los estanques, reservorio, bordos y canales de salida	Flora	No existe agente de cambio ya que el polígono del proyecto carece totalmente de este importante componente biológico y los que se logren establecer sobre canales de llamada y drenes se respetaran.
	Suelo	Sellado del suelo en las etapas constructivas del proyecto con la afectación de 367.00 m^2 que soporta las infraestructuras de piso de concreto como compuertas de entrada y salida, carcamo de bombeo, bodegas, campamento y fosa séptica. Posible grado de erosión por viento y agua al dejar expuesto sin agua el espejo de agua de la granja, bordos y caminos durante la etapa de secado, afectación del drenaje vertical en sitios con construccion de concreto.

Preparación de los estanques, reservorio, bordos y canales de salida	Flora	No existe agente de cambio ya que el polígono del proyecto carece totalmente de este importante componente biológico y los que se logren establecer sobre canales de llamada y drenes se respetaran.
	Suelo	Sellado del suelo en las etapas constructivas del proyecto con la afectación de 367.00 m^2 que soporta las infraestructuras de piso de concreto como compuertas de entrada y salida, carcamo de bombeo, bodegas, campamento y fosa séptica. Posible grado de erosión por viento y agua al dejar expuesto sin agua el espejo de agua de la granja, bordos y caminos durante la etapa de secado, afectación del drenaje vertical en sitios con construccion de concreto.

Preparación de los estanques, reservorio, bordos y canales de salida	Flora	No existe agente de cambio ya que el polígono del proyecto carece totalmente de este importante componente biológico y los que se logren establecer sobre canales de llamada y drenes se respetaran.
	Suelo	Sellado del suelo en las etapas constructivas del proyecto con la afectación de 367.00 m^2 que soporta las infraestructuras de piso de concreto como compuertas de entrada y salida, carcamo de bombeo, bodegas, campamento y fosa séptica. Posible grado de erosión por viento y agua al dejar expuesto sin agua el espejo de agua de la granja, bordos y caminos durante la etapa de secado, afectación del drenaje vertical en sitios con construccion de concreto.

Preparación de los estanques, reservorio, bordos y canales de salida	Flora	No existe agente de cambio ya que el polígono del proyecto carece totalmente de este importante componente biológico y los que se logren establecer sobre canales de llamada y drenes se respetaran.
	Suelo	Sellado del suelo en las etapas constructivas del proyecto con la afectación de 367.00 m^2 que soporta las infraestructuras de piso de concreto como compuertas de entrada y salida, carcamo de bombeo, bodegas, campamento y fosa séptica. Posible grado de erosión por viento y agua al dejar expuesto sin agua el espejo de agua de la granja, bordos y caminos durante la etapa de secado, afectación del drenaje vertical en sitios con construccion de concreto.

Preparación de los estanques, reservorio, bordos y canales de salida	Flora	No existe agente de cambio ya que el polígono del proyecto carece totalmente de este importante componente biológico y los que se logren establecer sobre canales de llamada y drenes se respetaran.
	Suelo	Sellado del suelo en las etapas constructivas del proyecto con la afectación de 367.00 m^2 que soporta las infraestructuras de piso de concreto como compuertas de entrada y salida, carcamo de bombeo, bodegas, campamento y fosa séptica. Posible grado de erosión por viento y agua al dejar expuesto sin agua el espejo de agua de la granja, bordos y caminos durante la etapa de secado, afectación del drenaje vertical en sitios con construccion de concreto.

Preparación de los estanques, reservorio, bordos y canales de salida	Flora	No existe agente de cambio ya que el polígono del proyecto carece totalmente de este importante componente biológico y los que se logren establecer sobre canales de llamada y drenes se respetaran.
	Suelo	Sellado del suelo en las etapas constructivas del proyecto con la afectación de 367.00 m^2 que soporta las infraestructuras de piso de concreto como compuertas de entrada y salida, carcamo de bombeo, bodegas, campamento y fosa séptica. Posible grado de erosión por viento y agua al dejar expuesto sin agua el espejo de agua de la granja, bordos y caminos durante la etapa de secado, afectación del drenaje vertical en sitios con construccion de concreto.

Preparación de los estanques, reservorio, bordos y canales de salida	Flora	No existe agente de cambio ya que el polígono del proyecto carece totalmente de este importante componente biológico y los que se logren establecer sobre canales de llamada y drenes se respetaran.
	Suelo	Sellado del suelo en las etapas constructivas del proyecto con la afectación de 367.00 m^2 que soporta las infraestructuras de piso de concreto como compuertas de entrada y salida, carcamo de bombeo, bodegas, campamento y fosa séptica. Posible grado de erosión por viento y agua al dejar expuesto sin agua el espejo de agua de la granja, bordos y caminos durante la etapa de secado, afectación del drenaje vertical en sitios con construccion de concreto.

Preparación de los estanques, reservorio, bordos y canales de salida	Flora	No existe agente de cambio ya que el polígono del proyecto carece totalmente de este importante componente biológico y los que se logren establecer sobre canales de llamada y drenes se respetaran.
	Suelo	Sellado del suelo en las etapas constructivas del proyecto con la afectación de 367.00 m^2 que soporta las infraestructuras de piso de concreto como compuertas de entrada y salida, carcamo de bombeo, bodegas, campamento y fosa séptica. Posible grado de erosión por viento y agua al dejar expuesto sin agua el espejo de agua de la granja, bordos y caminos durante la etapa de secado, afectación del drenaje vertical en sitios con construccion de concreto.

Preparación de los estanques, reservorio, bordos y canales de salida	Flora	No existe agente de cambio ya que el polígono del proyecto carece totalmente de este importante componente biológico y los que se logren establecer sobre canales de llamada y drenes se respetaran.
	Suelo	Sellado del suelo en las etapas constructivas del proyecto con la afectación de 367.00 m^2 que soporta las infraestructuras de piso de concreto como compuertas de entrada y salida, carcamo de bombeo, bodegas, campamento y fosa séptica. Posible grado de erosión por viento y agua al dejar expuesto sin agua el espejo de agua de la granja, bordos y caminos durante la etapa de secado, afectación del drenaje vertical en sitios con construccion de concreto.

Preparación de los estanques, reservorio, bordos y canales de salida	Flora	No existe agente de cambio ya que el polígono del proyecto carece totalmente de este importante componente biológico y los que se logren establecer sobre canales de llamada y drenes se respetaran.
	Suelo	Sellado del suelo en las etapas constructivas del proyecto con la afectación de 367.00 m^2 que soporta las infraestructuras de piso de concreto como compuertas de entrada y salida, carcamo de bombeo, bodegas, campamento y fosa séptica. Posible grado de erosión por viento y agua al dejar expuesto sin agua el espejo de agua de la granja, bordos y caminos durante la etapa de secado, afectación del drenaje vertical en sitios con construccion de concreto.

Preparación de los estanques, reservorio, bordos y canales de salida	Flora	No existe agente de cambio ya que el polígono del proyecto carece totalmente de este importante componente biológico y los que se logren establecer sobre canales de llamada y drenes se respetaran.
	Suelo	Sellado del suelo en las etapas constructivas del proyecto con la afectación de 367.00 m^2 que soporta las infraestructuras de piso de concreto como compuertas de entrada y salida, carcamo de bombeo, bodegas, campamento y fosa séptica. Posible grado de erosión por viento y agua al dejar expuesto sin agua el espejo de agua de la granja, bordos y caminos durante la etapa de secado, afectación del drenaje vertical en sitios con construccion de concreto.

Preparación de los estanques, reservorio, bordos y canales de salida	Flora	No existe agente de cambio ya que el polígono del proyecto carece totalmente de este importante componente biológico y los que se logren establecer sobre canales de llamada y drenes se respetaran.
	Suelo	Sellado del suelo en las etapas constructivas del proyecto con la afectación de 367.00 m^2 que soporta las infraestructuras de piso de concreto como compuertas de entrada y salida, carcamo de bombeo, bodegas, campamento y fosa séptica. Posible grado de erosión por viento y agua al dejar expuesto sin agua el espejo de agua de la granja, bordos y caminos durante la etapa de secado, afectación del drenaje vertical en sitios con construccion de concreto.

Preparación de los estanques, reservorio, bordos y canales de salida	Flora	No existe agente de cambio ya que el polígono del proyecto carece totalmente de este importante componente biológico y los que se logren establecer sobre canales de llamada y drenes se respetaran.
	Suelo	Sellado del suelo en las etapas constructivas del proyecto con la afectación de 367.00 m^2 que soporta las infraestructuras de piso de concreto como compuertas de entrada y salida, carcamo de bombeo, bodegas, campamento y fosa séptica. Posible grado de erosión por viento y agua al dejar expuesto sin agua el espejo de agua de la granja, bordos y caminos durante la etapa de secado, afectación del drenaje vertical en sitios con construccion de concreto.

Preparación de los estanques, reservorio, bordos y canales de salida	Flora	No existe agente de cambio ya que el polígono del proyecto carece totalmente de este importante componente biológico y los que se logren establecer sobre canales de llamada y drenes se respetaran.
	Suelo	Sellado del suelo en las etapas constructivas del proyecto con la afectación de 367.00 m^2 que soporta las infraestructuras de piso de concreto como compuertas de entrada y salida, carcamo de bombeo, bodegas, campamento y fosa séptica. Posible grado de erosión por viento y agua al dejar expuesto sin agua el espejo de agua de la granja, bordos y caminos durante la etapa de secado, afectación del drenaje vertical en sitios con construccion de concreto.

Preparación de los estanques, reservorio, bordos y canales de salida	Flora	No existe agente de cambio ya que el polígono del proyecto carece totalmente de este importante componente biológico y los que se logren establecer sobre canales de llamada y drenes se respetaran.
	Suelo	Sellado del suelo en las etapas constructivas del proyecto con la afectación de 367.00 m^2 que soporta las infraestructuras de piso de concreto como compuertas de entrada y salida, carcamo de bombeo, bodegas, campamento y fosa séptica. Posible grado de erosión por viento y agua al dejar expuesto sin agua el espejo de agua de la granja, bordos y caminos durante la etapa de secado, afectación del drenaje vertical en sitios con construccion de concreto.

Preparación de los estanques, reservorio, bordos y canales de salida	Flora	No existe agente de cambio ya que el polígono del proyecto carece totalmente de este importante componente biológico y los que se logren establecer sobre canales de llamada y drenes se respetaran.
	Suelo	Sellado del suelo en las etapas constructivas del proyecto con la afectación de 367.00 m^2 que soporta las infraestructuras de piso de concreto como compuertas de entrada y salida, carcamo de bombeo, bodegas, campamento y fosa séptica. Posible grado de erosión por viento y agua al dejar expuesto sin agua el espejo de agua de la granja, bordos y caminos durante la etapa de secado, afectación del drenaje vertical en sitios con construccion de concreto.

Preparación de los estanques, reservorio, bordos y canales de salida	Flora	No existe agente de cambio ya que el polígono del proyecto carece totalmente de este importante componente biológico y los que se logren establecer sobre canales de llamada y drenes se respetaran.
	Suelo	Sellado del suelo en las etapas constructivas del proyecto con la afectación de 367.00 m^2 que soporta las infraestructuras de piso de concreto como compuertas de entrada y salida, carcamo de bombeo, bodegas, campamento y fosa séptica. Posible grado de erosión por viento y agua al dejar expuesto sin agua el espejo de agua de la granja, bordos y caminos durante la etapa de secado, afectación del drenaje vertical en sitios con construccion de concreto.

Preparación de los estanques, reservorio, bordos y canales de salida	Flora	No existe agente de cambio ya que el polígono del proyecto carece totalmente de este importante componente biológico y los que se logren establecer sobre canales de llamada y drenes se respetaran.
	Suelo	Sellado del suelo en las etapas constructivas del proyecto con la afectación de 367.00 m^2 que soporta las infraestructuras de piso de concreto como compuertas de entrada y salida, carcamo de bombeo, bodegas, campamento y fosa séptica. Posible grado de erosión por viento y agua al dejar expuesto sin agua el espejo de agua de la granja, bordos y caminos durante la etapa de secado, afectación del drenaje vertical en sitios con construccion de concreto.

Preparación de los estanques, reservorio, bordos y canales de salida	Flora	No existe agente de cambio ya que el polígono del proyecto carece totalmente de este importante componente biológico y los que se logren establecer sobre canales de llamada y drenes se respetaran.
	Suelo	Sellado del suelo en las etapas constructivas del proyecto con la afectación de 367.00 m^2 que soporta las infraestructuras de piso de concreto como compuertas de entrada y salida, carcamo de bombeo, bodegas, campamento y fosa séptica. Posible grado de erosión por viento y agua al dejar expuesto sin agua el espejo de agua de la granja, bordos y caminos durante la etapa de secado, afectación del drenaje vertical en sitios con construccion de concreto.

Preparación de los estanques, reservorio, bordos y canales de salida	Flora	No existe agente de cambio ya que el polígono del proyecto carece totalmente de este importante componente biológico y los que se logren establecer sobre canales de llamada y drenes se respetaran.
	Suelo	Sellado del suelo en las etapas constructivas del proyecto con la afectación de 367.00 m^2 que soporta las infraestructuras de piso de concreto como compuertas de entrada y salida, carcamo de bombeo, bodegas, campamento y fosa séptica. Posible grado de erosión por viento y agua al dejar expuesto sin agua el espejo de agua de la granja, bordos y caminos durante la etapa de secado, afectación del drenaje vertical en sitios con construccion de concreto.

Preparación de los estanques, reservorio, bordos y canales de salida	Flora	No existe agente de cambio ya que el polígono del proyecto carece totalmente de este importante componente biológico y los que se logren establecer sobre canales de llamada y drenes se respetaran.
	Suelo	Sellado del suelo en las etapas constructivas del proyecto con la afectación de 367.00 m^2 que soporta las infraestructuras de piso de concreto como compuertas de entrada y salida, carcamo de bombeo, bodegas, campamento y fosa séptica. Posible grado de erosión por viento y agua al dejar expuesto sin agua el espejo de agua de la granja, bordos y caminos durante la etapa de secado, afectación del drenaje vertical en sitios con construccion de concreto.

Preparación de los estanques, reservorio, bordos y canales de salida	Flora	No existe agente de cambio ya que el polígono del proyecto carece totalmente de este importante componente biológico y los que se logren establecer sobre canales de llamada y drenes se respetaran.
	Suelo	Sellado del suelo en las etapas constructivas del proyecto con la afectación de 367.00 m^2 que soporta las infraestructuras de piso de concreto como compuertas de entrada y salida, carcamo de bombeo, bodegas, campamento y fosa séptica. Posible grado de erosión por viento y agua al dejar expuesto sin agua el espejo de agua de la granja, bordos y caminos durante la etapa de secado, afectación del drenaje vertical en sitios con construccion de concreto.

Preparación de los estanques, reservorio, bordos y canales de salida	Flora	No existe agente de cambio ya que el polígono del proyecto carece totalmente de este importante componente biológico y los que se logren establecer sobre canales de llamada y drenes se respetaran.
	Suelo	Sellado del suelo en las etapas constructivas del proyecto con la afectación de 367.00 m^2 que soporta las infraestructuras de piso de concreto como compuertas de entrada y salida, carcamo de bombeo, bodegas, campamento y fosa séptica. Posible grado de erosión por viento y agua al dejar expuesto sin agua el espejo de agua de la granja, bordos y caminos durante la etapa de secado, afectación del drenaje vertical en sitios con construccion de concreto.

Preparación de los estanques, reservorio, bordos y canales de salida	Flora	No existe agente de cambio ya que el polígono del proyecto carece totalmente de este importante componente biológico y los que se logren establecer sobre canales de llamada y drenes se respetaran.
	Suelo	Sellado del suelo en las etapas constructivas del proyecto con la afectación de 367.00 m^2 que soporta las infraestructuras de piso de concreto como compuertas de entrada y salida, carcamo de bombeo, bodegas, campamento y fosa séptica. Posible grado de erosión por viento y agua al dejar expuesto sin agua el espejo de agua de la granja, bordos y caminos durante la etapa de secado, afectación del drenaje vertical en sitios con construccion de concreto.

Preparación de los estanques, reservorio, bordos y canales de salida	Flora	No existe agente de cambio ya que el polígono del proyecto carece totalmente de este importante componente biológico y los que se logren establecer sobre canales de llamada y drenes se respetaran.
	Suelo	Sellado del suelo en las etapas constructivas del proyecto con la afectación de 367.00 m^2 que soporta las infraestructuras de piso de concreto como compuertas de entrada y salida, carcamo de bombeo, bodegas, campamento y fosa séptica. Posible grado de erosión por viento y agua al dejar expuesto sin agua el espejo de agua de la granja, bordos y caminos durante la etapa de secado, afectación del drenaje vertical en sitios con construccion de concreto.

Preparación de los estanques, reservorio, bordos y canales de salida	Flora	No existe agente de cambio ya que el polígono del proyecto carece totalmente de este importante componente biológico y los que se logren establecer sobre canales de llamada y drenes se respetaran.
	Suelo	Sellado del suelo en las etapas constructivas del proyecto con la afectación de 367.00 m^2 que soporta las infraestructuras de piso de concreto como compuertas de entrada y salida, carcamo de bombeo, bodegas, campamento y fosa séptica. Posible grado de erosión por viento y agua al dejar expuesto sin agua el espejo de agua de la granja, bordos y caminos durante la etapa de secado, afectación del drenaje vertical en sitios con construccion de concreto.

Preparación de los estanques, reservorio, bordos y canales de salida	Flora	No existe agente de cambio ya que el polígono del proyecto carece totalmente de este importante componente biológico y los que se logren establecer sobre canales de llamada y drenes se respetaran.
	Suelo	Sellado del suelo en las etapas constructivas del proyecto con la afectación de 367.00 m^2 que soporta las infraestructuras de piso de concreto como compuertas de entrada y salida, carcamo de bombeo, bodegas, campamento y fosa séptica. Posible grado de erosión por viento y agua al dejar expuesto sin agua el espejo de agua de la granja, bordos y caminos durante la etapa de secado, afectación del drenaje vertical en sitios con construccion de concreto.

Preparación de los estanques, reservorio, bordos y canales de salida	Flora	No existe agente de cambio ya que el polígono del proyecto carece totalmente de este importante componente biológico y los que se logren establecer sobre canales de llamada y drenes se respetaran.
	Suelo	Sellado del suelo en las etapas constructivas del proyecto con la afectación de 367.00 m^2 que soporta las infraestructuras de piso de concreto como compuertas de entrada y salida, carcamo de bombeo, bodegas, campamento y fosa séptica. Posible grado de erosión por viento y agua al dejar expuesto sin agua el espejo de agua de la granja, bordos y caminos durante la etapa de secado, afectación del drenaje vertical en sitios con construccion de concreto.

Preparación de los estanques, reservorio, bordos y canales de salida	Flora	No existe agente de cambio ya que el polígono del proyecto carece totalmente de este importante componente biológico y los que se logren establecer sobre canales de llamada y drenes se respetaran.
	Suelo	Sellado del suelo en las etapas constructivas del proyecto con la afectación de 367.00 m^2 que soporta las infraestructuras de piso de concreto como compuertas de entrada y salida, carcamo de bombeo, bodegas, campamento y fosa séptica. Posible grado de erosión por viento y agua al dejar expuesto sin agua el espejo de agua de la granja, bordos y caminos durante la etapa de secado, afectación del drenaje vertical en sitios con construccion de concreto.

Preparación de los estanques, reservorio, bordos y canales de salida	Flora	No existe agente de cambio ya que el polígono del proyecto carece totalmente de este importante componente biológico y los que se logren establecer sobre canales de llamada y drenes se respetaran.
	Suelo	Sellado del suelo en las etapas constructivas del proyecto con la afectación de 367.00 m^2 que soporta las infraestructuras de piso de concreto como compuertas de entrada y salida, carcamo de bombeo, bodegas, campamento y fosa séptica. Posible grado de erosión por viento y agua al dejar expuesto sin agua el espejo de agua de la granja, bordos y caminos durante la etapa de secado, afectación del drenaje vertical en sitios con construccion de concreto.

Preparación de los estanques, reservorio, bordos y canales de salida	Flora	No existe agente de cambio ya que el polígono del proyecto carece totalmente de este importante componente biológico y los que se logren establecer sobre canales de llamada y drenes se respetaran.
	Suelo	Sellado del suelo en las etapas constructivas del proyecto con la afectación de 367.00 m^2 que soporta las infraestructuras de piso de concreto como compuertas de entrada y salida, carcamo de bombeo, bodegas, campamento y fosa séptica. Posible grado de erosión por viento y agua al dejar expuesto sin agua el espejo de agua de la granja, bordos y caminos durante la etapa de secado, afectación del drenaje vertical en sitios con construccion de concreto.

Preparación de los estanques, reservorio, bordos y canales de salida	Flora	No existe agente de cambio ya que el polígono del proyecto carece totalmente de este importante componente biológico y los que se logren establecer sobre canales de llamada y drenes se respetaran.
	Suelo	Sellado del suelo en las etapas constructivas del proyecto con la afectación de 367.00 m^2 que soporta las infraestructuras de piso de concreto como compuertas de entrada y salida, carcamo de bombeo, bodegas, campamento y fosa séptica. Posible grado de erosión por viento y agua al dejar expuesto sin agua el espejo de agua de la granja, bordos y caminos durante la etapa de secado, afectación del drenaje vertical en sitios con construccion de concreto.

Preparación de los estanques, reservorio, bordos y canales de salida	Flora	No existe agente de cambio ya que el polígono del proyecto carece totalmente de este importante componente biológico y los que se logren establecer sobre canales de llamada y drenes se respetaran.
	Suelo	Sellado del suelo en las etapas constructivas del proyecto con la afectación de 367.00 m^2 que soporta las infraestructuras de piso de concreto como compuertas de entrada y salida, carcamo de bombeo, bodegas, campamento y fosa séptica. Posible grado de erosión por viento y agua al dejar expuesto sin agua el espejo de agua de la granja, bordos y caminos durante la etapa de secado, afectación del drenaje vertical en sitios con construccion de concreto.

Preparación de los estanques, reservorio, bordos y canales de salida	Flora	No existe agente de cambio ya que el polígono del proyecto carece totalmente de este importante componente biológico y los que se logren establecer sobre canales de llamada y drenes se respetaran.
	Suelo	Sellado del suelo en las etapas constructivas del proyecto con la afectación de 367.00 m^2 que soporta las infraestructuras de piso de concreto como compuertas de entrada y salida, carcamo de bombeo, bodegas, campamento y fosa séptica. Posible grado de erosión por viento y agua al dejar expuesto sin agua el espejo de agua de la granja, bordos y caminos durante la etapa de secado, afectación del drenaje vertical en sitios con construccion de concreto.

Preparación de los estanques, reservorio, bordos y canales de salida	Flora	No existe agente de cambio ya que el polígono del proyecto carece totalmente de este importante componente biológico y los que se logren establecer sobre canales de llamada y drenes se respetaran.
	Suelo	Sellado del suelo en las etapas constructivas del proyecto con la afectación de 367.00 m^2 que soporta las infraestructuras de piso de concreto como compuertas de entrada y salida, carcamo de bombeo, bodegas, campamento y fosa séptica. Posible grado de erosión por viento y agua al dejar expuesto sin agua el espejo de agua de la granja, bordos y caminos durante la etapa de secado, afectación del drenaje vertical en sitios con construccion de concreto.

Preparación de los estanques, reservorio, bordos y canales de salida	Flora	No existe agente de cambio ya que el polígono del proyecto carece totalmente de este importante componente biológico y los que se logren establecer sobre canales de llamada y drenes se respetaran.
	Suelo	Sellado del suelo en las etapas constructivas del proyecto con la afectación de 367.00 m^2 que soporta las infraestructuras de piso de concreto como compuertas de entrada y salida, carcamo de bombeo, bodegas, campamento y fosa séptica. Posible grado de erosión por viento y agua al dejar expuesto sin agua el espejo de agua de la granja, bordos y caminos durante la etapa de secado, afectación del drenaje vertical en sitios con construccion de concreto.

Preparación de los estanques, reservorio, bordos y canales de salida	Flora	No existe agente de cambio ya que el polígono del proyecto carece totalmente de este importante componente biológico y los que se logren establecer sobre canales de llamada y drenes se respetaran.
	Suelo	Sellado del suelo en las etapas constructivas del proyecto con la afectación de 367.00 m^2 que soporta las infraestructuras de piso de concreto como compuertas de entrada y salida, carcamo de bombeo, bodegas, campamento y fosa séptica. Posible grado de erosión por viento y agua al dejar expuesto sin agua el espejo de agua de la granja, bordos y caminos durante la etapa de secado, afectación del drenaje vertical en sitios con construccion de concreto.

Preparación de los estanques, reservorio, bordos y canales de salida	Flora	No existe agente de cambio ya que el polígono del proyecto carece totalmente de este importante componente biológico y los que se logren establecer sobre canales de llamada y drenes se respetaran.
	Suelo	Sellado del suelo en las etapas constructivas del proyecto con la afectación de 367.00 m^2 que soporta las infraestructuras de piso de concreto como compuertas de entrada y salida, carcamo de bombeo, bodegas, campamento y fosa séptica. Posible grado de erosión por viento y agua al dejar expuesto sin agua el espejo de agua de la granja, bordos y caminos durante la etapa de secado, afectación del drenaje vertical en sitios con construccion de concreto.

Preparación de los estanques, reservorio, bordos y canales de salida	Flora	No existe agente de cambio ya que el polígono del proyecto carece totalmente de este importante componente biológico y los que se logren establecer sobre canales de llamada y drenes se respetaran.
	Suelo	Sellado del suelo en las etapas constructivas del proyecto con la afectación de 367.00 m^2 que soporta las infraestructuras de piso de concreto como compuertas de entrada y salida, carcamo de bombeo, bodegas, campamento y fosa séptica. Posible grado de erosión por viento y agua al dejar expuesto sin agua el espejo de agua de la granja, bordos y caminos durante la etapa de secado, afectación del drenaje vertical en sitios con construccion de concreto.

Preparación de los estanques, reservorio, bordos y canales de salida	Flora	No existe agente de cambio ya que el polígono del proyecto carece totalmente de este importante componente biológico y los que se logren establecer sobre canales de llamada y drenes se respetaran.
	Suelo	Sellado del suelo en las etapas constructivas del proyecto con la afectación de 367.00 m^2 que soporta las infraestructuras de piso de concreto como compuertas de entrada y salida, carcamo de bombeo, bodegas, campamento y fosa séptica. Posible grado de erosión por viento y agua al dejar expuesto sin agua el espejo de agua de la granja, bordos y caminos durante la etapa de secado, afectación del drenaje vertical en sitios con construccion de concreto.

Preparación de los estanques, reservorio, bordos y canales de salida	Flora	No existe agente de cambio ya que el polígono del proyecto carece totalmente de este importante componente biológico y los que se logren establecer sobre canales de llamada y drenes se respetaran.
	Suelo	Sellado del suelo en las etapas constructivas del proyecto con la afectación de 367.00 m^2 que soporta las infraestructuras de piso de concreto como compuertas de entrada y salida, carcamo de bombeo, bodegas, campamento y fosa séptica. Posible grado de erosión por viento y agua al dejar expuesto sin agua el espejo de agua de la granja, bordos y caminos durante la etapa de secado, afectación del drenaje vertical en sitios con construccion de concreto.

Preparación de los estanques, reservorio, bordos y canales de salida	Flora	No existe agente de cambio ya que el polígono del proyecto carece totalmente de este importante componente biológico y los que se logren establecer sobre canales de llamada y drenes se respetaran.
	Suelo	Sellado del suelo en las etapas constructivas del proyecto con la afectación de 367.00 m^2 que soporta las infraestructuras de piso de concreto como compuertas de entrada y salida, carcamo de bombeo, bodegas, campamento y fosa séptica. Posible grado de erosión por viento y agua al dejar expuesto sin agua el espejo de agua de la granja, bordos y caminos durante la etapa de secado, afectación del drenaje vertical en sitios con construccion de concreto.

Preparación de los estanques, reservorio, bordos y canales de salida	Flora	No existe agente de cambio ya que el polígono del proyecto carece totalmente de este importante componente biológico y los que se logren establecer sobre canales de llamada y drenes se respetaran.
	Suelo	Sellado del suelo en las etapas constructivas del proyecto con la afectación de 367.00 m^2 que soporta las infraestructuras de piso de concreto como compuertas de entrada y salida, carcamo de bombeo, bodegas, campamento y fosa séptica. Posible grado de erosión por viento y agua al dejar expuesto sin agua el espejo de agua de la granja, bordos y caminos durante la etapa de secado, afectación del drenaje vertical en sitios con construccion de concreto.

Preparación de los estanques, reservorio, bordos y canales de salida	Flora	No existe agente de cambio ya que el polígono del proyecto carece totalmente de este importante componente biológico y los que se logren establecer sobre canales de llamada y drenes se respetaran.
	Suelo	Sellado del suelo en las etapas constructivas del proyecto con la afectación de 367.00 m^2 que soporta las infraestructuras de piso de concreto como compuertas de entrada y salida, carcamo de bombeo, bodegas, campamento y fosa séptica. Posible grado de erosión por viento y agua al dejar expuesto sin agua el espejo de agua de la granja, bordos y caminos durante la etapa de secado, afectación del drenaje vertical en sitios con construccion de concreto.

Preparación de los estanques, reservorio, bordos y canales de salida	Flora	No existe agente de cambio ya que el polígono del proyecto carece totalmente de este importante componente biológico y los que se logren establecer sobre canales de llamada y drenes se respetaran.
	Suelo	Sellado del suelo en las etapas constructivas del proyecto con la afectación de 367.00 m^2 que soporta las infraestructuras de piso de concreto como compuertas de entrada y salida, carcamo de bombeo, bodegas, campamento y fosa séptica. Posible grado de erosión por viento y agua al dejar expuesto sin agua el espejo de agua de la granja, bordos y caminos durante la etapa de secado, afectación del drenaje vertical en sitios con construccion de concreto.

Preparación de los estanques, reservorio, bordos y canales de salida	Flora	No existe agente de cambio ya que el polígono del proyecto carece totalmente de este importante componente biológico y los que se logren establecer sobre canales de llamada y drenes se respetaran.
	Suelo	Sellado del suelo en las etapas constructivas del proyecto con la afectación de 367.00 m^2 que soporta las infraestructuras de piso de concreto como compuertas de entrada y salida, carcamo de bombeo, bodegas, campamento y fosa séptica. Posible grado de erosión por viento y agua al dejar expuesto sin agua el espejo de agua de la granja, bordos y caminos durante la etapa de secado, afectación del drenaje vertical en sitios con construccion de concreto.

Preparación de los estanques, reservorio, bordos y canales de salida	Flora	No existe agente de cambio ya que el polígono del proyecto carece totalmente de este importante componente biológico y los que se logren establecer sobre canales de llamada y drenes se respetaran.
	Suelo	Sellado del suelo en las etapas constructivas del proyecto con la afectación de 367.00 m^2 que soporta las infraestructuras de piso de concreto como compuertas de entrada y salida, carcamo de bombeo, bodegas, campamento y fosa séptica. Posible grado de erosión por viento y agua al dejar expuesto sin agua el espejo de agua de la granja, bordos y caminos durante la etapa de secado, afectación del drenaje vertical en sitios con construccion de concreto.

Preparación de los estanques, reservorio, bordos y canales de salida	Flora	No existe agente de cambio ya que el polígono del proyecto carece totalmente de este importante componente biológico y los que se logren establecer sobre canales de llamada y drenes se respetaran.
	Suelo	Sellado del suelo en las etapas constructivas del proyecto con la afectación de 367.00 m^2 que soporta las infraestructuras de piso de concreto como compuertas de entrada y salida, carcamo de bombeo, bodegas, campamento y fosa séptica. Posible grado de erosión por viento y agua al dejar expuesto sin agua el espejo de agua de la granja, bordos y caminos durante la etapa de secado, afectación del drenaje vertical en sitios con construccion de concreto.

Preparación de los estanques, reservorio, bordos y canales de salida	Flora	No existe agente de cambio ya que el polígono del proyecto carece totalmente de este importante componente biológico y los que se logren establecer sobre canales de llamada y drenes se respetaran.
	Suelo	Sellado del suelo en las etapas constructivas del proyecto con la afectación de 367.00 m^2 que soporta las infraestructuras de piso de concreto como compuertas de entrada y salida, carcamo de bombeo, bodegas, campamento y fosa séptica. Posible grado de erosión por viento y agua al dejar expuesto sin agua el espejo de agua de la granja, bordos y caminos durante la etapa de secado, afectación del drenaje vertical en sitios con construccion de concreto.

Preparación de los estanques, reservorio, bordos y canales de salida	Flora	No existe agente de cambio ya que el polígono del proyecto carece totalmente de este importante componente biológico y los que se logren establecer sobre canales de llamada y drenes se respetaran.
	Suelo	Sellado del suelo en las etapas constructivas del proyecto con la afectación de 367.00 m^2 que soporta las infraestructuras de piso de concreto como compuertas de entrada y salida, carcamo de bombeo, bodegas, campamento y fosa séptica. Posible grado de erosión por viento y agua al dejar expuesto sin agua el espejo de agua de la granja, bordos y caminos durante la etapa de secado, afectación del drenaje vertical en sitios con construccion de concreto.

Preparación de los estanques, reservorio, bordos y canales de salida	Flora	No existe agente de cambio ya que el polígono del proyecto carece totalmente de este importante componente biológico y los que se logren establecer sobre canales de llamada y drenes se respetaran.
	Suelo	Sellado del suelo en las etapas constructivas del proyecto con la afectación de 367.00 m^2 que soporta las infraestructuras de piso de concreto como compuertas de entrada y salida, carcamo de bombeo, bodegas, campamento y fosa séptica. Posible grado de erosión por viento y agua al dejar expuesto sin agua el espejo de agua de la granja, bordos y caminos durante la etapa de secado, afectación del drenaje vertical en sitios con construccion de concreto.

Preparación de los estanques, reservorio, bordos y canales de salida	Flora	No existe agente de cambio ya que el polígono del proyecto carece totalmente de este importante componente biológico y los que se logren establecer sobre canales de llamada y drenes se respetaran.
	Suelo	Sellado del suelo en las etapas constructivas del proyecto con la afectación de 367.00 m^2 que soporta las infraestructuras de piso de concreto como compuertas de entrada y salida, carcamo de bombeo, bodegas, campamento y fosa séptica. Posible grado de erosión por viento y agua al dejar expuesto sin agua el espejo de agua de la granja, bordos y caminos durante la etapa de secado, afectación del drenaje vertical en sitios con construccion de concreto.

Preparación de los estanques, reservorio, bordos y canales de salida	Flora	No existe agente de cambio ya que el polígono del proyecto carece totalmente de este importante componente biológico y los que se logren establecer sobre canales de llamada y drenes se respetaran.
	Suelo	Sellado del suelo en las etapas constructivas del proyecto con la afectación de 367.00 m^2 que soporta las infraestructuras de piso de concreto como compuertas de entrada y salida, carcamo de bombeo, bodegas, campamento y fosa séptica. Posible grado de erosión por viento y agua al dejar expuesto sin agua el espejo de agua de la granja, bordos y caminos durante la etapa de secado, afectación del drenaje vertical en sitios con construccion de concreto.

Preparación de los estanques, reservorio, bordos y canales de salida	Flora	No existe agente de cambio ya que el polígono del proyecto carece totalmente de este importante componente biológico y los que se logren establecer sobre canales de llamada y drenes se respetaran.
	Suelo	Sellado del suelo en las etapas constructivas del proyecto con la afectación de 367.00 m^2 que soporta las infraestructuras de piso de concreto como compuertas de entrada y salida, carcamo de bombeo, bodegas, campamento y fosa séptica. Posible grado de erosión por viento y agua al dejar expuesto sin agua el espejo de agua de la granja, bordos y caminos durante la etapa de secado, afectación del drenaje vertical en sitios con construccion de concreto.

Preparación de los estanques, reservorio, bordos y canales de salida	Flora	No existe agente de cambio ya que el polígono del proyecto carece totalmente de este importante componente biológico y los que se logren establecer sobre canales de llamada y drenes se respetaran.
	Suelo	Sellado del suelo en las etapas constructivas del proyecto con la afectación de 367.00 m^2 que soporta las infraestructuras de piso de concreto como compuertas de entrada y salida, carcamo de bombeo, bodegas, campamento y fosa séptica. Posible grado de erosión por viento y agua al dejar expuesto sin agua el espejo de agua de la granja, bordos y caminos durante la etapa de secado, afectación del drenaje vertical en sitios con construccion de concreto.

Preparación de los estanques, reservorio, bordos y canales de salida	Flora	No existe agente de cambio ya que el polígono del proyecto carece totalmente de este importante componente biológico y los que se logren establecer sobre canales de llamada y drenes se respetaran.
	Suelo	Sellado del suelo en las etapas constructivas del proyecto con la afectación de 367.00 m^2 que soporta las infraestructuras de piso de concreto como compuertas de entrada y salida, carcamo de bombeo, bodegas, campamento y fosa séptica. Posible grado de erosión por viento y agua al dejar expuesto sin agua el espejo de agua de la granja, bordos y caminos durante la etapa de secado, afectación del drenaje vertical en sitios con construccion de concreto.

Preparación de los estanques, reservorio, bordos y canales de salida	Flora	No existe agente de cambio ya que el polígono del proyecto carece totalmente de este importante componente biológico y los que se logren establecer sobre canales de llamada y drenes se respetaran.
	Suelo	Sellado del suelo en las etapas constructivas del proyecto con la afectación de 367.00 m^2 que soporta las infraestructuras de piso de concreto como compuertas de entrada y salida, carcamo de bombeo, bodegas, campamento y fosa séptica. Posible grado de erosión por viento y agua al dejar expuesto sin agua el espejo de agua de la granja, bordos y caminos durante la etapa de secado, afectación del drenaje vertical en sitios con construccion de concreto.

Preparación de los estanques, reservorio, bordos y canales de salida	Flora	No existe agente de cambio ya que el polígono del proyecto carece totalmente de este importante componente biológico y los que se logren establecer sobre canales de llamada y drenes se respetaran.
	Suelo	Sellado del suelo en las etapas constructivas del proyecto con la afectación de 367.00 m^2 que soporta las infraestructuras de piso de concreto como compuertas de entrada y salida, carcamo de bombeo, bodegas, campamento y fosa séptica. Posible grado de erosión por viento y agua al dejar expuesto sin agua el espejo de agua de la granja, bordos y caminos durante la etapa de secado, afectación del drenaje vertical en sitios con construccion de concreto.

Preparación de los estanques, reservorio, bordos y canales de salida	Flora	No existe agente de cambio ya que el polígono del proyecto carece totalmente de este importante componente biológico y los que se logren establecer sobre canales de llamada y drenes se respetaran.
	Suelo	Sellado del suelo en las etapas constructivas del proyecto con la afectación de 367.00 m^2 que soporta las infraestructuras de piso de concreto como compuertas de entrada y salida, carcamo de bombeo, bodegas, campamento y fosa séptica. Posible grado de erosión por viento y agua al dejar expuesto sin agua el espejo de agua de la granja, bordos y caminos durante la etapa de secado, afectación del drenaje vertical en sitios con construccion de concreto.

Preparación de los estanques, reservorio, bordos y canales de salida	Flora	No existe agente de cambio ya que el polígono del proyecto carece totalmente de este importante componente biológico y los que se logren establecer sobre canales de llamada y drenes se respetaran.
	Suelo	Sellado del suelo en las etapas constructivas del proyecto con la afectación de 367.00 m^2 que soporta las infraestructuras de piso de concreto como compuertas de entrada y salida, carcamo de bombeo, bodegas, campamento y fosa séptica. Posible grado de erosión por viento y agua al dejar expuesto sin agua el espejo de agua de la granja, bordos y caminos durante la etapa de secado, afectación del drenaje vertical en sitios con construccion de concreto.

Preparación de los estanques, reservorio, bordos y canales de salida	Flora	No existe agente de cambio ya que el polígono del proyecto carece totalmente de este importante componente biológico y los que se logren establecer sobre canales de llamada y drenes se respetaran.
	Suelo	Sellado del suelo en las etapas constructivas del proyecto con la afectación de 367.00 m^2 que soporta las infraestructuras de piso de concreto como compuertas de entrada y salida, carcamo de bombeo, bodegas, campamento y fosa séptica. Posible grado de erosión por viento y agua al dejar expuesto sin agua el espejo de agua de la granja, bordos y caminos durante la etapa de secado, afectación del drenaje vertical en sitios con construccion de concreto.

Preparación de los estanques, reservorio, bordos y canales de salida	Flora	No existe agente de cambio ya que el polígono del proyecto carece totalmente de este importante componente biológico y los que se logren establecer sobre canales de llamada y drenes se respetaran.
	Suelo	Sellado del suelo en las etapas constructivas del proyecto con la afectación de 367.00 m^2 que soporta las infraestructuras de piso de concreto como compuertas de entrada y salida, carcamo de bombeo, bodegas, campamento y fosa séptica. Posible grado de erosión por viento y agua al dejar expuesto sin agua el espejo de agua de la granja, bordos y caminos durante la etapa de secado, afectación del drenaje vertical en sitios con construccion de concreto.

Preparación de los estanques, reservorio, bordos y canales de salida	Flora	No existe agente de cambio ya que el polígono del proyecto carece totalmente de este importante componente biológico y los que se logren establecer sobre canales de llamada y drenes se respetaran.
	Suelo	Sellado del suelo en las etapas constructivas del proyecto con la afectación de 367.00 m^2 que soporta las infraestructuras de piso de concreto como compuertas de entrada y salida, carcamo de bombeo, bodegas, campamento y fosa séptica. Posible grado de erosión por viento y agua al dejar expuesto sin agua el espejo de agua de la granja, bordos y caminos durante la etapa de secado, afectación del drenaje vertical en sitios con construccion de concreto.

Preparación de los estanques, reservorio, bordos y canales de salida	Flora	No existe agente de cambio ya que el polígono del proyecto carece totalmente de este importante componente biológico y los que se logren establecer sobre canales de llamada y drenes se respetaran.
	Suelo	Sellado del suelo en las etapas constructivas del proyecto con la afectación de 367.00 m^2 que soporta las infraestructuras de piso de concreto como compuertas de entrada y salida, carcamo de bombeo, bodegas, campamento y fosa séptica. Posible grado de erosión por viento y agua al dejar expuesto sin agua el espejo de agua de la granja, bordos y caminos durante la etapa de secado, afectación del drenaje vertical en sitios con construccion de concreto.

Preparación de los estanques, reservorio, bordos y canales de salida	Flora	No existe agente de cambio ya que el polígono del proyecto carece totalmente de este importante componente biológico y los que se logren establecer sobre canales de llamada y drenes se respetaran.
	Suelo	Sellado del suelo en las etapas constructivas del proyecto con la afectación de 367.00 m^2 que soporta las infraestructuras de piso de concreto como compuertas de entrada y salida, carcamo de bombeo, bodegas, campamento y fosa séptica. Posible grado de erosión por viento y agua al dejar expuesto sin agua el espejo de agua de la granja, bordos y caminos durante la etapa de secado, afectación del drenaje vertical en sitios con construccion de concreto.

Preparación de los estanques, reservorio, bordos y canales de salida	Flora	No existe agente de cambio ya que el polígono del proyecto carece totalmente de este importante componente biológico y los que se logren establecer sobre canales de llamada y drenes se respetaran.
	Suelo	Sellado del suelo en las etapas constructivas del proyecto con la afectación de 367.00 m^2 que soporta las infraestructuras de piso de concreto como compuertas de entrada y salida, carcamo de bombeo, bodegas, campamento y fosa séptica. Posible grado de erosión por viento y agua al dejar expuesto sin agua el espejo de agua de la granja, bordos y caminos durante la etapa de secado, afectación del drenaje vertical en sitios con construccion de concreto.

Preparación de los estanques, reservorio, bordos y canales de salida	Flora	No existe agente de cambio ya que el polígono del proyecto carece totalmente de este importante componente biológico y los que se logren establecer sobre canales de llamada y drenes se respetaran.
	Suelo	Sellado del suelo en las etapas constructivas del proyecto con la afectación de 367.00 m^2 que soporta las infraestructuras de piso de concreto como compuertas de entrada y salida, carcamo de bombeo, bodegas, campamento y fosa séptica. Posible grado de erosión por viento y agua al dejar expuesto sin agua el espejo de agua de la granja, bordos y caminos durante la etapa de secado, afectación del drenaje vertical en sitios con construccion de concreto.

Preparación de los estanques, reservorio, bordos y canales de salida	Flora	No existe agente de cambio ya que el polígono del proyecto carece totalmente de este importante componente biológico y los que se logren establecer sobre canales de llamada y drenes se respetaran.
	Suelo	Sellado del suelo en las etapas constructivas del proyecto con la afectación de 367.00 m^2 que soporta las infraestructuras de piso de concreto como compuertas de entrada y salida, carcamo de bombeo, bodegas, campamento y fosa séptica. Posible grado de erosión por viento y agua al dejar expuesto sin agua el espejo de agua de la granja, bordos y caminos durante la etapa de secado, afectación del drenaje vertical en sitios con construccion de concreto.

Preparación de los estanques, reservorio, bordos y canales de salida	Flora	No existe agente de cambio ya que el polígono del proyecto carece totalmente de este importante componente biológico y los que se logren establecer sobre canales de llamada y drenes se respetaran.
	Suelo	Sellado del suelo en las etapas constructivas del proyecto con la afectación de 367.00 m^2 que soporta las infraestructuras de piso de concreto como compuertas de entrada y salida, carcamo de bombeo, bodegas, campamento y fosa séptica. Posible grado de erosión por viento y agua al dejar expuesto sin agua el espejo de agua de la granja, bordos y caminos durante la etapa de secado, afectación del drenaje vertical en sitios con construccion de concreto.

Preparación de los estanques, reservorio, bordos y canales de salida	Flora	No existe agente de cambio ya que el polígono del proyecto carece totalmente de este importante componente biológico y los que se logren establecer sobre canales de llamada y drenes se respetaran.
	Suelo	Sellado del suelo en las etapas constructivas del proyecto con la afectación de 367.00 m^2 que soporta las infraestructuras de piso de concreto como compuertas de entrada y salida, carcamo de bombeo, bodegas, campamento y fosa séptica. Posible grado de erosión por viento y agua al dejar expuesto sin agua el espejo de agua de la granja, bordos y caminos durante la etapa de secado, afectación del drenaje vertical en sitios con construccion de concreto.

Preparación de los estanques, reservorio, bordos y canales de salida	Flora	No existe agente de cambio ya que el polígono del proyecto carece totalmente de este importante componente biológico y los que se logren establecer sobre canales de llamada y drenes se respetaran.
	Suelo	Sellado del suelo en las etapas constructivas del proyecto con la afectación de 367.00 m^2 que soporta las infraestructuras de piso de concreto como compuertas de entrada y salida, carcamo de bombeo, bodegas, campamento y fosa séptica. Posible grado de erosión por viento y agua al dejar expuesto sin agua el espejo de agua de la granja, bordos y caminos durante la etapa de secado, afectación del drenaje vertical en sitios con construccion de concreto.

Preparación de los estanques, reservorio, bordos y canales de salida	Flora	No existe agente de cambio ya que el polígono del proyecto carece totalmente de este importante componente biológico y los que se logren establecer sobre canales de llamada y drenes se respetaran.
	Suelo	Sellado del suelo en las etapas constructivas del proyecto con la afectación de 367.00 m^2 que soporta las infraestructuras de piso de concreto como compuertas de entrada y salida, carcamo de bombeo, bodegas, campamento y fosa séptica. Posible grado de erosión por viento y agua al dejar expuesto sin agua el espejo de agua de la granja, bordos y caminos durante la etapa de secado, afectación del drenaje vertical en sitios con construccion de concreto.

Preparación de los estanques, reservorio, bordos y canales de salida	Flora	No existe agente de cambio ya que el polígono del proyecto carece totalmente de este importante componente biológico y los que se logren establecer sobre canales de llamada y drenes se respetaran.
	Suelo	Sellado del suelo en las etapas constructivas del proyecto con la afectación de 367.00 m^2 que soporta las infraestructuras de piso de concreto como compuertas de entrada y salida, carcamo de bombeo, bodegas, campamento y fosa séptica. Posible grado de erosión por viento y agua al dejar expuesto sin agua el espejo de agua de la granja, bordos y caminos durante la etapa de secado, afectación del drenaje vertical en sitios con construccion de concreto.

Preparación de los estanques, reservorio, bordos y canales de salida	Flora	No existe agente de cambio ya que el polígono del proyecto carece totalmente de este importante componente biológico y los que se logren establecer sobre canales de llamada y drenes se respetaran.
	Suelo	Sellado del suelo en las etapas constructivas del proyecto con la afectación de 367.00 m^2 que soporta las infraestructuras de piso de concreto como compuertas de entrada y salida, carcamo de bombeo, bodegas, campamento y fosa séptica. Posible grado de erosión por viento y agua al dejar expuesto sin agua el espejo de agua de la granja, bordos y caminos durante la etapa de secado, afectación del drenaje vertical en sitios con construccion de concreto.

Preparación de los estanques, reservorio, bordos y canales de salida	Flora	No existe agente de cambio ya que el polígono del proyecto carece totalmente de este importante componente biológico y los que se logren establecer sobre canales de llamada y drenes se respetaran.
	Suelo	Sellado del suelo en las etapas constructivas del proyecto con la afectación de 367.00 m^2 que soporta las infraestructuras de piso de concreto como compuertas de entrada y salida, carcamo de bombeo, bodegas, campamento y fosa séptica. Posible grado de erosión por viento y agua al dejar expuesto sin agua el espejo de agua de la granja, bordos y caminos durante la etapa de secado, afectación del drenaje vertical en sitios con construccion de concreto.

Preparación de los estanques, reservorio, bordos y canales de salida	Flora	No existe agente de cambio ya que el polígono del proyecto carece totalmente de este importante componente biológico y los que se logren establecer sobre canales de llamada y drenes se respetaran.
	Suelo	Sellado del suelo en las etapas constructivas del proyecto con la afectación de 367.00 m^2 que soporta las infraestructuras de piso de concreto como compuertas de entrada y salida, carcamo de bombeo, bodegas, campamento y fosa séptica. Posible grado de erosión por viento y agua al dejar expuesto sin agua el espejo de agua de la granja, bordos y caminos durante la etapa de secado, afectación del drenaje vertical en sitios con construccion de concreto.

Preparación de los estanques, reservorio, bordos y canales de salida	Flora	No existe agente de cambio ya que el polígono del proyecto carece totalmente de este importante componente biológico y los que se logren establecer sobre canales de llamada y drenes se respetaran.
	Suelo	Sellado del suelo en las etapas constructivas del proyecto con la afectación de 367.00 m^2 que soporta las infraestructuras de piso de concreto como compuertas de entrada y salida, carcamo de bombeo, bodegas, campamento y fosa séptica. Posible grado de erosión por viento y agua al dejar expuesto sin agua el espejo de agua de la granja, bordos y caminos durante la etapa de secado, afectación del drenaje vertical en sitios con construccion de concreto.

Preparación de los estanques, reservorio, bordos y canales de salida	Flora	No existe agente de cambio ya que el polígono del proyecto carece totalmente de este importante componente biológico y los que se logren establecer sobre canales de llamada y drenes se respetaran.
	Suelo	Sellado del suelo en las etapas constructivas del proyecto con la afectación de 367.00 m^2 que soporta las infraestructuras de piso de concreto como compuertas de entrada y salida, carcamo de bombeo, bodegas, campamento y fosa séptica. Posible grado de erosión por viento y agua al dejar expuesto sin agua el espejo de agua de la granja, bordos y caminos durante la etapa de secado, afectación del drenaje vertical en sitios con construccion de concreto.

Preparación de los estanques, reservorio, bordos y canales de salida	Flora	No existe agente de cambio ya que el polígono del proyecto carece totalmente de este importante componente biológico y los que se logren establecer sobre canales de llamada y drenes se respetaran.
	Suelo	Sellado del suelo en las etapas constructivas del proyecto con la afectación de 367.00 m^2 que soporta las infraestructuras de piso de concreto como compuertas de entrada y salida, carcamo de bombeo, bodegas, campamento y fosa séptica. Posible grado de erosión por viento y agua al dejar expuesto sin agua el espejo de agua de la granja, bordos y caminos durante la etapa de secado, afectación del drenaje vertical en sitios con construccion de concreto.

Preparación de los estanques, reservorio, bordos y canales de salida	Flora	No existe agente de cambio ya que el polígono del proyecto carece totalmente de este importante componente biológico y los que se logren establecer sobre canales de llamada y drenes se respetaran.
	Suelo	Sellado del suelo en las etapas constructivas del proyecto con la afectación de 367.00 m^2 que soporta las infraestructuras de piso de concreto como compuertas de entrada y salida, carcamo de bombeo, bodegas, campamento y fosa séptica. Posible grado de erosión por viento y agua al dejar expuesto sin agua el espejo de agua de la granja, bordos y caminos durante la etapa de secado, afectación del drenaje vertical en sitios con construccion de concreto.

Preparación de los estanques, reservorio, bordos y canales de salida	Flora	No existe agente de cambio ya que el polígono del proyecto carece totalmente de este importante componente biológico y los que se logren establecer sobre canales de llamada y drenes se respetaran.
	Suelo	Sellado del suelo en las etapas constructivas del proyecto con la afectación de 367.00 m^2 que soporta las infraestructuras de piso de concreto como compuertas de entrada y salida, carcamo de bombeo, bodegas, campamento y fosa séptica. Posible grado de erosión por viento y agua al dejar expuesto sin agua el espejo de agua de la granja, bordos y caminos durante la etapa de secado, afectación del drenaje vertical en sitios con construccion de concreto.

Preparación de los estanques, reservorio, bordos y canales de salida	Flora	No existe agente de cambio ya que el polígono del proyecto carece totalmente de este importante componente biológico y los que se logren establecer sobre canales de llamada y drenes se respetaran.
	Suelo	Sellado del suelo en las etapas constructivas del proyecto con la afectación de 367.00 m^2 que soporta las infraestructuras de piso de concreto como compuertas de entrada y salida, carcamo de bombeo, bodegas, campamento y fosa séptica. Posible grado de erosión por viento y agua al dejar expuesto sin agua el espejo de agua de la granja, bordos y caminos durante la etapa de secado, afectación del drenaje vertical en sitios con construccion de concreto.

Preparación de los estanques, reservorio, bordos y canales de salida	Flora	No existe agente de cambio ya que el polígono del proyecto carece totalmente de este importante componente biológico y los que se logren establecer sobre canales de llamada y drenes se respetaran.
	Suelo	Sellado del suelo en las etapas constructivas del proyecto con la afectación de 367.00 m^2 que soporta las infraestructuras de piso de concreto como compuertas de entrada y salida, carcamo de bombeo, bodegas, campamento y fosa séptica. Posible grado de erosión por viento y agua al dejar expuesto sin agua el espejo de agua de la granja, bordos y caminos durante la etapa de secado, afectación del drenaje vertical en sitios con construccion de concreto.

Preparación de los estanques, reservorio, bordos y canales de salida	Flora	No existe agente de cambio ya que el polígono del proyecto carece totalmente de este importante componente biológico y los que se logren establecer sobre canales de llamada y drenes se respetaran.
	Suelo	Sellado del suelo en las etapas constructivas del proyecto con la afectación de 367.00 m^2 que soporta las infraestructuras de piso de concreto como compuertas de entrada y salida, carcamo de bombeo, bodegas, campamento y fosa séptica. Posible grado de erosión por viento y agua al dejar expuesto sin agua el espejo de agua de la granja, bordos y caminos durante la etapa de secado, afectación del drenaje vertical en sitios con construccion de concreto.

Preparación de los estanques, reservorio, bordos y canales de salida	Flora	No existe agente de cambio ya que el polígono del proyecto carece totalmente de este importante componente biológico y los que se logren establecer sobre canales de llamada y drenes se respetaran.
	Suelo	Sellado del suelo en las etapas constructivas del proyecto con la afectación de 367.00 m^2 que soporta las infraestructuras de piso de concreto como compuertas de entrada y salida, carcamo de bombeo, bodegas, campamento y fosa séptica. Posible grado de erosión por viento y agua al dejar expuesto sin agua el espejo de agua de la granja, bordos y caminos durante la etapa de secado, afectación del drenaje vertical en sitios con construccion de concreto.

Preparación de los estanques, reservorio, bordos y canales de salida	Flora	No existe agente de cambio ya que el polígono del proyecto carece totalmente de este importante componente biológico y los que se logren establecer sobre canales de llamada y drenes se respetaran.
	Suelo	Sellado del suelo en las etapas constructivas del proyecto con la afectación de 367.00 m^2 que soporta las infraestructuras de piso de concreto como compuertas de entrada y salida, carcamo de bombeo, bodegas, campamento y fosa séptica. Posible grado de erosión por viento y agua al dejar expuesto sin agua el espejo de agua de la granja, bordos y caminos durante la etapa de secado, afectación del drenaje vertical en sitios con construccion de concreto.

Preparación de los estanques, reservorio, bordos y canales de salida	Flora	No existe agente de cambio ya que el polígono del proyecto carece totalmente de este importante componente biológico y los que se logren establecer sobre canales de llamada y drenes se respetaran.
	Suelo	Sellado del suelo en las etapas constructivas del proyecto con la afectación de 367.00 m^2 que soporta las infraestructuras de piso de concreto como compuertas de entrada y salida, carcamo de bombeo, bodegas, campamento y fosa séptica. Posible grado de erosión por viento y agua al dejar expuesto sin agua el espejo de agua de la granja, bordos y caminos durante la etapa de secado, afectación del drenaje vertical en sitios con construccion de concreto.

Preparación de los estanques, reservorio, bordos y canales de salida	Flora	No existe agente de cambio ya que el polígono del proyecto carece totalmente de este importante componente biológico y los que se logren establecer sobre canales de llamada y drenes se respetaran.
	Suelo	Sellado del suelo en las etapas constructivas del proyecto con la afectación de 367.00 m^2 que soporta las infraestructuras de piso de concreto como compuertas de entrada y salida, carcamo de bombeo, bodegas, campamento y fosa séptica. Posible grado de erosión por viento y agua al dejar expuesto sin agua el espejo de agua de la granja, bordos y caminos durante la etapa de secado, afectación del drenaje vertical en sitios con construccion de concreto.

Preparación de los estanques, reservorio, bordos y canales de salida	Flora	No existe agente de cambio ya que el polígono del proyecto carece totalmente de este importante componente biológico y los que se logren establecer sobre canales de llamada y drenes se respetaran.
	Suelo	Sellado del suelo en las etapas constructivas del proyecto con la afectación de 367.00 m^2 que soporta las infraestructuras de piso de concreto como compuertas de entrada y salida, carcamo de bombeo, bodegas, campamento y fosa séptica. Posible grado de erosión por viento y agua al dejar expuesto sin agua el espejo de agua de la granja, bordos y caminos durante la etapa de secado, afectación del drenaje vertical en sitios con construccion de concreto.

Preparación de los estanques, reservorio, bordos y canales de salida	Flora	No existe agente de cambio ya que el polígono del proyecto carece totalmente de este importante componente biológico y los que se logren establecer sobre canales de llamada y drenes se respetaran.
	Suelo	Sellado del suelo en las etapas constructivas del proyecto con la afectación de 367.00 m^2 que soporta las infraestructuras de piso de concreto como compuertas de entrada y salida, carcamo de bombeo, bodegas, campamento y fosa séptica. Posible grado de erosión por viento y agua al dejar expuesto sin agua el espejo de agua de la granja, bordos y caminos durante la etapa de secado, afectación del drenaje vertical en sitios con construccion de concreto.

Preparación de los estanques, reservorio, bordos y canales de salida	Flora	No existe agente de cambio ya que el polígono del proyecto carece totalmente de este importante componente biológico y los que se logren establecer sobre canales de llamada y drenes se respetaran.
	Suelo	Sellado del suelo en las etapas constructivas del proyecto con la afectación de 367.00 m^2 que soporta las infraestructuras de piso de concreto como compuertas de entrada y salida, carcamo de bombeo, bodegas, campamento y fosa séptica. Posible grado de erosión por viento y agua al dejar expuesto sin agua el espejo de agua de la granja, bordos y caminos durante la etapa de secado, afectación del drenaje vertical en sitios con construccion de concreto.

Preparación de los estanques, reservorio, bordos y canales de salida	Flora	No existe agente de cambio ya que el polígono del proyecto carece totalmente de este importante componente biológico y los que se logren establecer sobre canales de llamada y drenes se respetaran.
	Suelo	Sellado del suelo en las etapas constructivas del proyecto con la afectación de 367.00 m^2 que soporta las infraestructuras de piso de concreto como compuertas de entrada y salida, carcamo de bombeo, bodegas, campamento y fosa séptica. Posible grado de erosión por viento y agua al dejar expuesto sin agua el espejo de agua de la granja, bordos y caminos durante la etapa de secado, afectación del drenaje vertical en sitios con construccion de concreto.

Preparación de los estanques, reservorio, bordos y canales de salida	Flora	No existe agente de cambio ya que el polígono del proyecto carece totalmente de este importante componente biológico y los que se logren establecer sobre canales de llamada y drenes se respetaran.
	Suelo	Sellado del suelo en las etapas constructivas del proyecto con la afectación de 367.00 m^2 que soporta las infraestructuras de piso de concreto como compuertas de entrada y salida, carcamo de bombeo, bodegas, campamento y fosa séptica. Posible grado de erosión por viento y agua al dejar expuesto sin agua el espejo de agua de la granja, bordos y caminos durante la etapa de secado, afectación del drenaje vertical en sitios con construccion de concreto.

Preparación de los estanques, reservorio, bordos y canales de salida	Flora	No existe agente de cambio ya que el polígono del proyecto carece totalmente de este importante componente biológico y los que se logren establecer sobre canales de llamada y drenes se respetaran.
	Suelo	Sellado del suelo en las etapas constructivas del proyecto con la afectación de 367.00 m^2 que soporta las infraestructuras de piso de concreto como compuertas de entrada y salida, carcamo de bombeo, bodegas, campamento y fosa séptica. Posible grado de erosión por viento y agua al dejar expuesto sin agua el espejo de agua de la granja, bordos y caminos durante la etapa de secado, afectación del drenaje vertical en sitios con construccion de concreto.

Preparación de los estanques, reservorio, bordos y canales de salida	Flora	No existe agente de cambio ya que el polígono del proyecto carece totalmente de este importante componente biológico y los que se logren establecer sobre canales de llamada y drenes se respetaran.
	Suelo	Sellado del suelo en las etapas constructivas del proyecto con la afectación de 367.00 m^2 que soporta las infraestructuras de piso de concreto como compuertas de entrada y salida, carcamo de bombeo, bodegas, campamento y fosa séptica. Posible grado de erosión por viento y agua al dejar expuesto sin agua el espejo de agua de la granja, bordos y caminos durante la etapa de secado, afectación del drenaje vertical en sitios con construccion de concreto.

Preparación de los estanques, reservorio, bordos y canales de salida	Flora	No existe agente de cambio ya que el polígono del proyecto carece totalmente de este importante componente biológico y los que se logren establecer sobre canales de llamada y drenes se respetaran.
	Suelo	Sellado del suelo en las etapas constructivas del proyecto con la afectación de 367.00 m^2 que soporta las infraestructuras de piso de concreto como compuertas de entrada y salida, carcamo de bombeo, bodegas, campamento y fosa séptica. Posible grado de erosión por viento y agua al dejar expuesto sin agua el espejo de agua de la granja, bordos y caminos durante la etapa de secado, afectación del drenaje vertical en sitios con construccion de concreto.

Preparación de los estanques, reservorio, bordos y canales de salida	Flora	No existe agente de cambio ya que el polígono del proyecto carece totalmente de este importante componente biológico y los que se logren establecer sobre canales de llamada y drenes se respetaran.
	Suelo	Sellado del suelo en las etapas constructivas del proyecto con la afectación de 367.00 m^2 que soporta las infraestructuras de piso de concreto como compuertas de entrada y salida, carcamo de bombeo, bodegas, campamento y fosa séptica. Posible grado de erosión por viento y agua al dejar expuesto sin agua el espejo de agua de la granja, bordos y caminos durante la etapa de secado, afectación del drenaje vertical en sitios con construccion de concreto.

Preparación de los estanques, reservorio, bordos y canales de salida	Flora	No existe agente de cambio ya que el polígono del proyecto carece totalmente de este importante componente biológico y los que se logren establecer sobre canales de llamada y drenes se respetaran.
	Suelo	Sellado del suelo en las etapas constructivas del proyecto con la afectación de 367.00 m^2 que soporta las infraestructuras de piso de concreto como compuertas de entrada y salida, carcamo de bombeo, bodegas, campamento y fosa séptica. Posible grado de erosión por viento y agua al dejar expuesto sin agua el espejo de agua de la granja, bordos y caminos durante la etapa de secado, afectación del drenaje vertical en sitios con construccion de concreto.

Preparación de los estanques, reservorio, bordos y canales de salida	Flora	No existe agente de cambio ya que el polígono del proyecto carece totalmente de este importante componente biológico y los que se logren establecer sobre canales de llamada y drenes se respetaran.
	Suelo	Sellado del suelo en las etapas constructivas del proyecto con la afectación de 367.00 m^2 que soporta las infraestructuras de piso de concreto como compuertas de entrada y salida, carcamo de bombeo, bodegas, campamento y fosa séptica. Posible grado de erosión por viento y agua al dejar expuesto sin agua el espejo de agua de la granja, bordos y caminos durante la etapa de secado, afectación del drenaje vertical en sitios con construccion de concreto.

Preparación de los estanques, reservorio, bordos y canales de salida	Flora	No existe agente de cambio ya que el polígono del proyecto carece totalmente de este importante componente biológico y los que se logren establecer sobre canales de llamada y drenes se respetaran.
	Suelo	Sellado del suelo en las etapas constructivas del proyecto con la afectación de 367.00 m^2 que soporta las infraestructuras de piso de concreto como compuertas de entrada y salida, carcamo de bombeo, bodegas, campamento y fosa séptica. Posible grado de erosión por viento y agua al dejar expuesto sin agua el espejo de agua de la granja, bordos y caminos durante la etapa de secado, afectación del drenaje vertical en sitios con construccion de concreto.

Preparación de los estanques, reservorio, bordos y canales de salida	Flora	No existe agente de cambio ya que el polígono del proyecto carece totalmente de este importante componente biológico y los que se logren establecer sobre canales de llamada y drenes se respetaran.
	Suelo	Sellado del suelo en las etapas constructivas del proyecto con la afectación de 367.00 m^2 que soporta las infraestructuras de piso de concreto como compuertas de entrada y salida, carcamo de bombeo, bodegas, campamento y fosa séptica. Posible grado de erosión por viento y agua al dejar expuesto sin agua el espejo de agua de la granja, bordos y caminos durante la etapa de secado, afectación del drenaje vertical en sitios con construccion de concreto.

Preparación de los estanques, reservorio, bordos y canales de salida	Flora	No existe agente de cambio ya que el polígono del proyecto carece totalmente de este importante componente biológico y los que se logren establecer sobre canales de llamada y drenes se respetaran.
	Suelo	Sellado del suelo en las etapas constructivas del proyecto con la afectación de 367.00 m^2 que soporta las infraestructuras de piso de concreto como compuertas de entrada y salida, carcamo de bombeo, bodegas, campamento y fosa séptica. Posible grado de erosión por viento y agua al dejar expuesto sin agua el espejo de agua de la granja, bordos y caminos durante la etapa de secado, afectación del drenaje vertical en sitios con construccion de concreto.

Preparación de los estanques, reservorio, bordos y canales de salida	Flora	No existe agente de cambio ya que el polígono del proyecto carece totalmente de este importante componente biológico y los que se logren establecer sobre canales de llamada y drenes se respetaran.
	Suelo	Sellado del suelo en las etapas constructivas del proyecto con la afectación de 367.00 m^2 que soporta las infraestructuras de piso de concreto como compuertas de entrada y salida, carcamo de bombeo, bodegas, campamento y fosa séptica. Posible grado de erosión por viento y agua al dejar expuesto sin agua el espejo de agua de la granja, bordos y caminos durante la etapa de secado, afectación del drenaje vertical en sitios con construccion de concreto.

Preparación de los estanques, reservorio, bordos y canales de salida	Flora	No existe agente de cambio ya que el polígono del proyecto carece totalmente de este importante componente biológico y los que se logren establecer sobre canales de llamada y drenes se respetaran.
	Suelo	Sellado del suelo en las etapas constructivas del proyecto con la afectación de 367.00 m^2 que soporta las infraestructuras de piso de concreto como compuertas de entrada y salida, carcamo de bombeo, bodegas, campamento y fosa séptica. Posible grado de erosión por viento y agua al dejar expuesto sin agua el espejo de agua de la granja, bordos y caminos durante la etapa de secado, afectación del drenaje vertical en sitios con construccion de concreto.

Preparación de los estanques, reservorio, bordos y canales de salida	Flora	No existe agente de cambio ya que el polígono del proyecto carece totalmente de este importante componente biológico y los que se logren establecer sobre canales de llamada y drenes se respetaran.
	Suelo	Sellado del suelo en las etapas constructivas del proyecto con la afectación de 367.00 m^2 que soporta las infraestructuras de piso de concreto como compuertas de entrada y salida, carcamo de bombeo, bodegas, campamento y fosa séptica. Posible grado de erosión por viento y agua al dejar expuesto sin agua el espejo de agua de la granja, bordos y caminos durante la etapa de secado, afectación del drenaje vertical en sitios con construccion de concreto.

Preparación de los estanques, reservorio, bordos y canales de salida	Flora	No existe agente de cambio ya que el polígono del proyecto carece totalmente de este importante componente biológico y los que se logren establecer sobre canales de llamada y drenes se respetaran.
	Suelo	Sellado del suelo en las etapas constructivas del proyecto con la afectación de 367.00 m^2 que soporta las infraestructuras de piso de concreto como compuertas de entrada y salida, carcamo de bombeo, bodegas, campamento y fosa séptica. Posible grado de erosión por viento y agua al dejar expuesto sin agua el espejo de agua de la granja, bordos y caminos durante la etapa de secado, afectación del drenaje vertical en sitios con construccion de concreto.

Preparación de los estanques, reservorio, bordos y canales de salida	Flora	No existe agente de cambio ya que el polígono del proyecto carece totalmente de este importante componente biológico y los que se logren establecer sobre canales de llamada y drenes se respetaran.
	Suelo	Sellado del suelo en las etapas constructivas del proyecto con la afectación de 367.00 m^2 que soporta las infraestructuras de piso de concreto como compuertas de entrada y salida, carcamo de bombeo, bodegas, campamento y fosa séptica. Posible grado de erosión por viento y agua al dejar expuesto sin agua el espejo de agua de la granja, bordos y caminos durante la etapa de secado, afectación del drenaje vertical en sitios con construccion de concreto.

Preparación de los estanques, reservorio, bordos y canales de salida	Flora	No existe agente de cambio ya que el polígono del proyecto carece totalmente de este importante componente biológico y los que se logren establecer sobre canales de llamada y drenes se respetaran.
	Suelo	Sellado del suelo en las etapas constructivas del proyecto con la afectación de 367.00 m^2 que soporta las infraestructuras de piso de concreto como compuertas de entrada y salida, carcamo de bombeo, bodegas, campamento y fosa séptica. Posible grado de erosión por viento y agua al dejar expuesto sin agua el espejo de agua de la granja, bordos y caminos durante la etapa de secado, afectación del drenaje vertical en sitios con construccion de concreto.

Preparación de los estanques, reservorio, bordos y canales de salida	Flora	No existe agente de cambio ya que el polígono del proyecto carece totalmente de este importante componente biológico y los que se logren establecer sobre canales de llamada y drenes se respetaran.
	Suelo	Sellado del suelo en las etapas constructivas del proyecto con la afectación de 367.00 m^2 que soporta las infraestructuras de piso de concreto como compuertas de entrada y salida, carcamo de bombeo, bodegas, campamento y fosa séptica. Posible grado de erosión por viento y agua al dejar expuesto sin agua el espejo de agua de la granja, bordos y caminos durante la etapa de secado, afectación del drenaje vertical en sitios con construccion de concreto.

Preparación de los estanques, reservorio, bordos y canales de salida	Flora	No existe agente de cambio ya que el polígono del proyecto carece totalmente de este importante componente biológico y los que se logren establecer sobre canales de llamada y drenes se respetaran.
	Suelo	Sellado del suelo en las etapas constructivas del proyecto con la afectación de 367.00 m^2 que soporta las infraestructuras de piso de concreto como compuertas de entrada y salida, carcamo de bombeo, bodegas, campamento y fosa séptica. Posible grado de erosión por viento y agua al dejar expuesto sin agua el espejo de agua de la granja, bordos y caminos durante la etapa de secado, afectación del drenaje vertical en sitios con construccion de concreto.

Preparación de los estanques, reservorio, bordos y canales de salida	Flora	No existe agente de cambio ya que el polígono del proyecto carece totalmente de este importante componente biológico y los que se logren establecer sobre canales de llamada y drenes se respetaran.
	Suelo	Sellado del suelo en las etapas constructivas del proyecto con la afectación de 367.00 m^2 que soporta las infraestructuras de piso de concreto como compuertas de entrada y salida, carcamo de bombeo, bodegas, campamento y fosa séptica. Posible grado de erosión por viento y agua al dejar expuesto sin agua el espejo de agua de la granja, bordos y caminos durante la etapa de secado, afectación del drenaje vertical en sitios con construccion de concreto.

Preparación de los estanques, reservorio, bordos y canales de salida	Flora	No existe agente de cambio ya que el polígono del proyecto carece totalmente de este importante componente biológico y los que se logren establecer sobre canales de llamada y drenes se respetaran.
	Suelo	Sellado del suelo en las etapas constructivas del proyecto con la afectación de 367.00 m^2 que soporta las infraestructuras de piso de concreto como compuertas de entrada y salida, carcamo de bombeo, bodegas, campamento y fosa séptica. Posible grado de erosión por viento y agua al dejar expuesto sin agua el espejo de agua de la granja, bordos y caminos durante la etapa de secado, afectación del drenaje vertical en sitios con construccion de concreto.

Preparación de los estanques, reservorio, bordos y canales de salida	Flora	No existe agente de cambio ya que el polígono del proyecto carece totalmente de este importante componente biológico y los que se logren establecer sobre canales de llamada y drenes se respetaran.
	Suelo	Sellado del suelo en las etapas constructivas del proyecto con la afectación de 367.00 m^2 que soporta las infraestructuras de piso de concreto como compuertas de entrada y salida, carcamo de bombeo, bodegas, campamento y fosa séptica. Posible grado de erosión por viento y agua al dejar expuesto sin agua el espejo de agua de la granja, bordos y caminos durante la etapa de secado, afectación del drenaje vertical en sitios con construccion de concreto.

Preparación de los estanques, reservorio, bordos y canales de salida	Flora	No existe agente de cambio ya que el polígono del proyecto carece totalmente de este importante componente biológico y los que se logren establecer sobre canales de llamada y drenes se respetaran.
	Suelo	Sellado del suelo en las etapas constructivas del proyecto con la afectación de 367.00 m^2 que soporta las infraestructuras de piso de concreto como compuertas de entrada y salida, carcamo de bombeo, bodegas, campamento y fosa séptica. Posible grado de erosión por viento y agua al dejar expuesto sin agua el espejo de agua de la granja, bordos y caminos durante la etapa de secado, afectación del drenaje vertical en sitios con construccion de concreto.

Preparación de los estanques, reservorio, bordos y canales de salida	Flora	No existe agente de cambio ya que el polígono del proyecto carece totalmente de este importante componente biológico y los que se logren establecer sobre canales de llamada y drenes se respetaran.
	Suelo	Sellado del suelo en las etapas constructivas del proyecto con la afectación de 367.00 m^2 que soporta las infraestructuras de piso de concreto como compuertas de entrada y salida, carcamo de bombeo, bodegas, campamento y fosa séptica. Posible grado de erosión por viento y agua al dejar expuesto sin agua el espejo de agua de la granja, bordos y caminos durante la etapa de secado, afectación del drenaje vertical en sitios con construccion de concreto.

Preparación de los estanques, reservorio, bordos y canales de salida	Flora	No existe agente de cambio ya que el polígono del proyecto carece totalmente de este importante componente biológico y los que se logren establecer sobre canales de llamada y drenes se respetaran.
	Suelo	Sellado del suelo en las etapas constructivas del proyecto con la afectación de 367.00 m^2 que soporta las infraestructuras de piso de concreto como compuertas de entrada y salida, carcamo de bombeo, bodegas, campamento y fosa séptica. Posible grado de erosión por viento y agua al dejar expuesto sin agua el espejo de agua de la granja, bordos y caminos durante la etapa de secado, afectación del drenaje vertical en sitios con construccion de concreto.

Preparación de los estanques, reservorio, bordos y canales de salida	Flora	No existe agente de cambio ya que el polígono del proyecto carece totalmente de este importante componente biológico y los que se logren establecer sobre canales de llamada y drenes se respetaran.
	Suelo	Sellado del suelo en las etapas constructivas del proyecto con la afectación de 367.00 m^2 que soporta las infraestructuras de piso de concreto como compuertas de entrada y salida, carcamo de bombeo, bodegas, campamento y fosa séptica. Posible grado de erosión por viento y agua al dejar expuesto sin agua el espejo de agua de la granja, bordos y caminos durante la etapa de secado, afectación del drenaje vertical en sitios con construccion de concreto.

Preparación de los estanques, reservorio, bordos y canales de salida	Flora	No existe agente de cambio ya que el polígono del proyecto carece totalmente de este importante componente biológico y los que se logren establecer sobre canales de llamada y drenes se respetaran.
	Suelo	Sellado del suelo en las etapas constructivas del proyecto con la afectación de 367.00 m^2 que soporta las infraestructuras de piso de concreto como compuertas de entrada y salida, carcamo de bombeo, bodegas, campamento y fosa séptica. Posible grado de erosión por viento y agua al dejar expuesto sin agua el espejo de agua de la granja, bordos y caminos durante la etapa de secado, afectación del drenaje vertical en sitios con construccion de concreto.

Preparación de los estanques, reservorio, bordos y canales de salida	Flora	No existe agente de cambio ya que el polígono del proyecto carece totalmente de este importante componente biológico y los que se logren establecer sobre canales de llamada y drenes se respetaran.
	Suelo	Sellado del suelo en las etapas constructivas del proyecto con la afectación de 367.00 m^2 que soporta las infraestructuras de piso de concreto como compuertas de entrada y salida, carcamo de bombeo, bodegas, campamento y fosa séptica. Posible grado de erosión por viento y agua al dejar expuesto sin agua el espejo de agua de la granja, bordos y caminos durante la etapa de secado, afectación del drenaje vertical en sitios con construccion de concreto.

Preparación de los estanques, reservorio, bordos y canales de salida	Flora	No existe agente de cambio ya que el polígono del proyecto carece totalmente de este importante componente biológico y los que se logren establecer sobre canales de llamada y drenes se respetaran.
	Suelo	Sellado del suelo en las etapas constructivas del proyecto con la afectación de 367.00 m^2 que soporta las infraestructuras de piso de concreto como compuertas de entrada y salida, carcamo de bombeo, bodegas, campamento y fosa séptica. Posible grado de erosión por viento y agua al dejar expuesto sin agua el espejo de agua de la granja, bordos y caminos durante la etapa de secado, afectación del drenaje vertical en sitios con construccion de concreto.

Preparación de los estanques, reservorio, bordos y canales de salida	Flora	No existe agente de cambio ya que el polígono del proyecto carece totalmente de este importante componente biológico y los que se logren establecer sobre canales de llamada y drenes se respetaran.
	Suelo	Sellado del suelo en las etapas constructivas del proyecto con la afectación de 367.00 m^2 que soporta las infraestructuras de piso de concreto como compuertas de entrada y salida, carcamo de bombeo, bodegas, campamento y fosa séptica. Posible grado de erosión por viento y agua al dejar expuesto sin agua el espejo de agua de la granja, bordos y caminos durante la etapa de secado, afectación del drenaje vertical en sitios con construccion de concreto.

Preparación de los estanques, reservorio, bordos y canales de salida	Flora	No existe agente de cambio ya que el polígono del proyecto carece totalmente de este importante componente biológico y los que se logren establecer sobre canales de llamada y drenes se respetaran.
	Suelo	Sellado del suelo en las etapas constructivas del proyecto con la afectación de 367.00 m^2 que soporta las infraestructuras de piso de concreto como compuertas de entrada y salida, carcamo de bombeo, bodegas, campamento y fosa séptica. Posible grado de erosión por viento y agua al dejar expuesto sin agua el espejo de agua de la granja, bordos y caminos durante la etapa de secado, afectación del drenaje vertical en sitios con construccion de concreto.

Preparación de los estanques, reservorio, bordos y canales de salida	Flora	No existe agente de cambio ya que el polígono del proyecto carece totalmente de este importante componente biológico y los que se logren establecer sobre canales de llamada y drenes se respetaran.
	Suelo	Sellado del suelo en las etapas constructivas del proyecto con la afectación de 367.00 m^2 que soporta las infraestructuras de piso de concreto como compuertas de entrada y salida, carcamo de bombeo, bodegas, campamento y fosa séptica. Posible grado de erosión por viento y agua al dejar expuesto sin agua el espejo de agua de la granja, bordos y caminos durante la etapa de secado, afectación del drenaje vertical en sitios con construccion de concreto.

Preparación de los estanques, reservorio, bordos y canales de salida	Flora	No existe agente de cambio ya que el polígono del proyecto carece totalmente de este importante componente biológico y los que se logren establecer sobre canales de llamada y drenes se respetaran.
	Suelo	Sellado del suelo en las etapas constructivas del proyecto con la afectación de 367.00 m^2 que soporta las infraestructuras de piso de concreto como compuertas de entrada y salida, carcamo de bombeo, bodegas, campamento y fosa séptica. Posible grado de erosión por viento y agua al dejar expuesto sin agua el espejo de agua de la granja, bordos y caminos durante la etapa de secado, afectación del drenaje vertical en sitios con construccion de concreto.

Preparación de los estanques, reservorio, bordos y canales de salida	Flora	No existe agente de cambio ya que el polígono del proyecto carece totalmente de este importante componente biológico y los que se logren establecer sobre canales de llamada y drenes se respetaran.
	Suelo	Sellado del suelo en las etapas constructivas del proyecto con la afectación de 367.00 m^2 que soporta las infraestructuras de piso de concreto como compuertas de entrada y salida, carcamo de bombeo, bodegas, campamento y fosa séptica. Posible grado de erosión por viento y agua al dejar expuesto sin agua el espejo de agua de la granja, bordos y caminos durante la etapa de secado, afectación del drenaje vertical en sitios con construccion de concreto.

Preparación de los estanques, reservorio, bordos y canales de salida	Flora	No existe agente de cambio ya que el polígono del proyecto carece totalmente de este importante componente biológico y los que se logren establecer sobre canales de llamada y drenes se respetaran.
	Suelo	Sellado del suelo en las etapas constructivas del proyecto con la afectación de 367.00 m^2 que soporta las infraestructuras de piso de concreto como compuertas de entrada y salida, carcamo de bombeo, bodegas, campamento y fosa séptica. Posible grado de erosión por viento y agua al dejar expuesto sin agua el espejo de agua de la granja, bordos y caminos durante la etapa de secado, afectación del drenaje vertical en sitios con construccion de concreto.

Preparación de los estanques, reservorio, bordos y canales de salida	Flora	No existe agente de cambio ya que el polígono del proyecto carece totalmente de este importante componente biológico y los que se logren establecer sobre canales de llamada y drenes se respetaran.
	Suelo	Sellado del suelo en las etapas constructivas del proyecto con la afectación de 367.00 m^2 que soporta las infraestructuras de piso de concreto como compuertas de entrada y salida, carcamo de bombeo, bodegas, campamento y fosa séptica. Posible grado de erosión por viento y agua al dejar expuesto sin agua el espejo de agua de la granja, bordos y caminos durante la etapa de secado, afectación del drenaje vertical en sitios con construccion de concreto.

Preparación de los estanques, reservorio, bordos y canales de salida	Flora	No existe agente de cambio ya que el polígono del proyecto carece totalmente de este importante componente biológico y los que se logren establecer sobre canales de llamada y drenes se respetaran.
	Suelo	Sellado del suelo en las etapas constructivas del proyecto con la afectación de 367.00 m^2 que soporta las infraestructuras de piso de concreto como compuertas de entrada y salida, carcamo de bombeo, bodegas, campamento y fosa séptica. Posible grado de erosión por viento y agua al dejar expuesto sin agua el espejo de agua de la granja, bordos y caminos durante la etapa de secado, afectación del drenaje vertical en sitios con construccion de concreto.

Preparación de los estanques, reservorio, bordos y canales de salida	Flora	No existe agente de cambio ya que el polígono del proyecto carece totalmente de este importante componente biológico y los que se logren establecer sobre canales de llamada y drenes se respetaran.
	Suelo	Sellado del suelo en las etapas constructivas del proyecto con la afectación de 367.00 m^2 que soporta las infraestructuras de piso de concreto como compuertas de entrada y salida, carcamo de bombeo, bodegas, campamento y fosa séptica. Posible grado de erosión por viento y agua al dejar expuesto sin agua el espejo de agua de la granja, bordos y caminos durante la etapa de secado, afectación del drenaje vertical en sitios con construccion de concreto.

Preparación de los estanques, reservorio, bordos y canales de salida	Flora	No existe agente de cambio ya que el polígono del proyecto carece totalmente de este importante componente biológico y los que se logren establecer sobre canales de llamada y drenes se respetaran.
	Suelo	Sellado del suelo en las etapas constructivas del proyecto con la afectación de 367.00 m^2 que soporta las infraestructuras de piso de concreto como compuertas de entrada y salida, carcamo de bombeo, bodegas, campamento y fosa séptica. Posible grado de erosión por viento y agua al dejar expuesto sin agua el espejo de agua de la granja, bordos y caminos durante la etapa de secado, afectación del drenaje vertical en sitios con construccion de concreto.

Preparación de los estanques, reservorio, bordos y canales de salida	Flora	No existe agente de cambio ya que el polígono del proyecto carece totalmente de este importante componente biológico y los que se logren establecer sobre canales de llamada y drenes se respetaran.
	Suelo	Sellado del suelo en las etapas constructivas del proyecto con la afectación de 367.00 m^2 que soporta las infraestructuras de piso de concreto como compuertas de entrada y salida, carcamo de bombeo, bodegas, campamento y fosa séptica. Posible grado de erosión por viento y agua al dejar expuesto sin agua el espejo de agua de la granja, bordos y caminos durante la etapa de secado, afectación del drenaje vertical en sitios con construccion de concreto.

Preparación de los estanques, reservorio, bordos y canales de salida	Flora	No existe agente de cambio ya que el polígono del proyecto carece totalmente de este importante componente biológico y los que se logren establecer sobre canales de llamada y drenes se respetaran.
	Suelo	Sellado del suelo en las etapas constructivas del proyecto con la afectación de 367.00 m^2 que soporta las infraestructuras de piso de concreto como compuertas de entrada y salida, carcamo de bombeo, bodegas, campamento y fosa séptica. Posible grado de erosión por viento y agua al dejar expuesto sin agua el espejo de agua de la granja, bordos y caminos durante la etapa de secado, afectación del drenaje vertical en sitios con construccion de concreto.

Preparación de los estanques, reservorio, bordos y canales de salida	Flora	No existe agente de cambio ya que el polígono del proyecto carece totalmente de este importante componente biológico y los que se logren establecer sobre canales de llamada y drenes se respetaran.
	Suelo	Sellado del suelo en las etapas constructivas del proyecto con la afectación de 367.00 m^2 que soporta las infraestructuras de piso de concreto como compuertas de entrada y salida, carcamo de bombeo, bodegas, campamento y fosa séptica. Posible grado de erosión por viento y agua al dejar expuesto sin agua el espejo de agua de la granja, bordos y caminos durante la etapa de secado, afectación del drenaje vertical en sitios con construccion de concreto.

Preparación de los estanques, reservorio, bordos y canales de salida	Flora	No existe agente de cambio ya que el polígono del proyecto carece totalmente de este importante componente biológico y los que se logren establecer sobre canales de llamada y drenes se respetaran.
	Suelo	Sellado del suelo en las etapas constructivas del proyecto con la afectación de 367.00 m^2 que soporta las infraestructuras de piso de concreto como compuertas de entrada y salida, carcamo de bombeo, bodegas, campamento y fosa séptica. Posible grado de erosión por viento y agua al dejar expuesto sin agua el espejo de agua de la granja, bordos y caminos durante la etapa de secado, afectación del drenaje vertical en sitios con construccion de concreto.

Preparación de los estanques, reservorio, bordos y canales de salida	Flora	No existe agente de cambio ya que el polígono del proyecto carece totalmente de este importante componente biológico y los que se logren establecer sobre canales de llamada y drenes se respetaran.
	Suelo	Sellado del suelo en las etapas constructivas del proyecto con la afectación de 367.00 m^2 que soporta las infraestructuras de piso de concreto como compuertas de entrada y salida, carcamo de bombeo, bodegas, campamento y fosa séptica. Posible grado de erosión por viento y agua al dejar expuesto sin agua el espejo de agua de la granja, bordos y caminos durante la etapa de secado, afectación del drenaje vertical en sitios con construccion de concreto.

Preparación de los estanques, reservorio, bordos y canales de salida	Flora	No existe agente de cambio ya que el polígono del proyecto carece totalmente de este importante componente biológico y los que se logren establecer sobre canales de llamada y drenes se respetaran.
	Suelo	Sellado del suelo en las etapas constructivas del proyecto con la afectación de 367.00 m^2 que soporta las infraestructuras de piso de concreto como compuertas de entrada y salida, carcamo de bombeo, bodegas, campamento y fosa séptica. Posible grado de erosión por viento y agua al dejar expuesto sin agua el espejo de agua de la granja, bordos y caminos durante la etapa de secado, afectación del drenaje vertical en sitios con construccion de concreto.

Preparación de los estanques, reservorio, bordos y canales de salida	Flora	No existe agente de cambio ya que el polígono del proyecto carece totalmente de este importante componente biológico y los que se logren establecer sobre canales de llamada y drenes se respetaran.
	Suelo	Sellado del suelo en las etapas constructivas del proyecto con la afectación de 367.00 m^2 que soporta las infraestructuras de piso de concreto como compuertas de entrada y salida, carcamo de bombeo, bodegas, campamento y fosa séptica. Posible grado de erosión por viento y agua al dejar expuesto sin agua el espejo de agua de la granja, bordos y caminos durante la etapa de secado, afectación del drenaje vertical en sitios con construccion de concreto.

Preparación de los estanques, reservorio, bordos y canales de salida	Flora	No existe agente de cambio ya que el polígono del proyecto carece totalmente de este importante componente biológico y los que se logren establecer sobre canales de llamada y drenes se respetaran.
	Suelo	Sellado del suelo en las etapas constructivas del proyecto con la afectación de 367.00 m^2 que soporta las infraestructuras de piso de concreto como compuertas de entrada y salida, carcamo de bombeo, bodegas, campamento y fosa séptica. Posible grado de erosión por viento y agua al dejar expuesto sin agua el espejo de agua de la granja, bordos y caminos durante la etapa de secado, afectación del drenaje vertical en sitios con construccion de concreto.

Preparación de los estanques, reservorio, bordos y canales de salida	Flora	No existe agente de cambio ya que el polígono del proyecto carece totalmente de este importante componente biológico y los que se logren establecer sobre canales de llamada y drenes se respetaran.
	Suelo	Sellado del suelo en las etapas constructivas del proyecto con la afectación de 367.00 m^2 que soporta las infraestructuras de piso de concreto como compuertas de entrada y salida, carcamo de bombeo, bodegas, campamento y fosa séptica. Posible grado de erosión por viento y agua al dejar expuesto sin agua el espejo de agua de la granja, bordos y caminos durante la etapa de secado, afectación del drenaje vertical en sitios con construccion de concreto.

Preparación de los estanques, reservorio, bordos y canales de salida	Flora	No existe agente de cambio ya que el polígono del proyecto carece totalmente de este importante componente biológico y los que se logren establecer sobre canales de llamada y drenes se respetaran.
	Suelo	Sellado del suelo en las etapas constructivas del proyecto con la afectación de 367.00 m^2 que soporta las infraestructuras de piso de concreto como compuertas de entrada y salida, carcamo de bombeo, bodegas, campamento y fosa séptica. Posible grado de erosión por viento y agua al dejar expuesto sin agua el espejo de agua de la granja, bordos y caminos durante la etapa de secado, afectación del drenaje vertical en sitios con construccion de concreto.

Preparación de los estanques, reservorio, bordos y canales de salida	Flora	No existe agente de cambio ya que el polígono del proyecto carece totalmente de este importante componente biológico y los que se logren establecer sobre canales de llamada y drenes se respetaran.
	Suelo	Sellado del suelo en las etapas constructivas del proyecto con la afectación de 367.00 m^2 que soporta las infraestructuras de piso de concreto como compuertas de entrada y salida, carcamo de bombeo, bodegas, campamento y fosa séptica. Posible grado de erosión por viento y agua al dejar expuesto sin agua el espejo de agua de la granja, bordos y caminos durante la etapa de secado, afectación del drenaje vertical en sitios con construccion de concreto.

Preparación de los estanques, reservorio, bordos y canales de salida	Flora	No existe agente de cambio ya que el polígono del proyecto carece totalmente de este importante componente biológico y los que se logren establecer sobre canales de llamada y drenes se respetaran.
	Suelo	Sellado del suelo en las etapas constructivas del proyecto con la afectación de 367.00 m^2 que soporta las infraestructuras de piso de concreto como compuertas de entrada y salida, carcamo de bombeo, bodegas, campamento y fosa séptica. Posible grado de erosión por viento y agua al dejar expuesto sin agua el espejo de agua de la granja, bordos y caminos durante la etapa de secado, afectación del drenaje vertical en sitios con construccion de concreto.

Preparación de los estanques, reservorio, bordos y canales de salida	Flora	No existe agente de cambio ya que el polígono del proyecto carece totalmente de este importante componente biológico y los que se logren establecer sobre canales de llamada y drenes se respetaran.
	Suelo	Sellado del suelo en las etapas constructivas del proyecto con la afectación de 367.00 m^2 que soporta las infraestructuras de piso de concreto como compuertas de entrada y salida, carcamo de bombeo, bodegas, campamento y fosa séptica. Posible grado de erosión por viento y agua al dejar expuesto sin agua el espejo de agua de la granja, bordos y caminos durante la etapa de secado, afectación del drenaje vertical en sitios con construccion de concreto.

Preparación de los estanques, reservorio, bordos y canales de salida	Flora	No existe agente de cambio ya que el polígono del proyecto carece totalmente de este importante componente biológico y los que se logren establecer sobre canales de llamada y drenes se respetaran.
	Suelo	Sellado del suelo en las etapas constructivas del proyecto con la afectación de 367.00 m^2 que soporta las infraestructuras de piso de concreto como compuertas de entrada y salida, carcamo de bombeo, bodegas, campamento y fosa séptica. Posible grado de erosión por viento y agua al dejar expuesto sin agua el espejo de agua de la granja, bordos y caminos durante la etapa de secado, afectación del drenaje vertical en sitios con construccion de concreto.

Preparación de los estanques, reservorio, bordos y canales de salida	Flora	No existe agente de cambio ya que el polígono del proyecto carece totalmente de este importante componente biológico y los que se logren establecer sobre canales de llamada y drenes se respetaran.
	Suelo	Sellado del suelo en las etapas constructivas del proyecto con la afectación de 367.00 m^2 que soporta las infraestructuras de piso de concreto como compuertas de entrada y salida, carcamo de bombeo, bodegas, campamento y fosa séptica. Posible grado de erosión por viento y agua al dejar expuesto sin agua el espejo de agua de la granja, bordos y caminos durante la etapa de secado, afectación del drenaje vertical en sitios con construccion de concreto.

Preparación de los estanques, reservorio, bordos y canales de salida	Flora	No existe agente de cambio ya que el polígono del proyecto carece totalmente de este importante componente biológico y los que se logren establecer sobre canales de llamada y drenes se respetaran.
	Suelo	Sellado del suelo en las etapas constructivas del proyecto con la afectación de 367.00 m^2 que soporta las infraestructuras de piso de concreto como compuertas de entrada y salida, carcamo de bombeo, bodegas, campamento y fosa séptica. Posible grado de erosión por viento y agua al dejar expuesto sin agua el espejo de agua de la granja, bordos y caminos durante la etapa de secado, afectación del drenaje vertical en sitios con construccion de concreto.

Preparación de los estanques, reservorio, bordos y canales de salida	Flora	No existe agente de cambio ya que el polígono del proyecto carece totalmente de este importante componente biológico y los que se logren establecer sobre canales de llamada y drenes se respetaran.
	Suelo	Sellado del suelo en las etapas constructivas del proyecto con la afectación de 367.00 m^2 que soporta las infraestructuras de piso de concreto como compuertas de entrada y salida, carcamo de bombeo, bodegas, campamento y fosa séptica. Posible grado de erosión por viento y agua al dejar expuesto sin agua el espejo de agua de la granja, bordos y caminos durante la etapa de secado, afectación del drenaje vertical en sitios con construccion de concreto.

Preparación de los estanques, reservorio, bordos y canales de salida	Flora	No existe agente de cambio ya que el polígono del proyecto carece totalmente de este importante componente biológico y los que se logren establecer sobre canales de llamada y drenes se respetaran.
	Suelo	Sellado del suelo en las etapas constructivas del proyecto con la afectación de 367.00 m^2 que soporta las infraestructuras de piso de concreto como compuertas de entrada y salida, carcamo de bombeo, bodegas, campamento y fosa séptica. Posible grado de erosión por viento y agua al dejar expuesto sin agua el espejo de agua de la granja, bordos y caminos durante la etapa de secado, afectación del drenaje vertical en sitios con construccion de concreto.

Preparación de los estanques, reservorio, bordos y canales de salida	Flora	No existe agente de cambio ya que el polígono del proyecto carece totalmente de este importante componente biológico y los que se logren establecer sobre canales de llamada y drenes se respetaran.
	Suelo	Sellado del suelo en las etapas constructivas del proyecto con la afectación de 367.00 m^2 que soporta las infraestructuras de piso de concreto como compuertas de entrada y salida, carcamo de bombeo, bodegas, campamento y fosa séptica. Posible grado de erosión por viento y agua al dejar expuesto sin agua el espejo de agua de la granja, bordos y caminos durante la etapa de secado, afectación del drenaje vertical en sitios con construccion de concreto.

Preparación de los estanques, reservorio, bordos y canales de salida	Flora	No existe agente de cambio ya que el polígono del proyecto carece totalmente de este importante componente biológico y los que se logren establecer sobre canales de llamada y drenes se respetaran.
	Suelo	Sellado del suelo en las etapas constructivas del proyecto con la afectación de 367.00 m^2 que soporta las infraestructuras de piso de concreto como compuertas de entrada y salida, carcamo de bombeo, bodegas, campamento y fosa séptica. Posible grado de erosión por viento y agua al dejar expuesto sin agua el espejo de agua de la granja, bordos y caminos durante la etapa de secado, afectación del drenaje vertical en sitios con construccion de concreto.

Preparación de los estanques, reservorio, bordos y canales de salida	Flora	No existe agente de cambio ya que el polígono del proyecto carece totalmente de este importante componente biológico y los que se logren establecer sobre canales de llamada y drenes se respetaran.
	Suelo	Sellado del suelo en las etapas constructivas del proyecto con la afectación de 367.00 m^2 que soporta las infraestructuras de piso de concreto como compuertas de entrada y salida, carcamo de bombeo, bodegas, campamento y fosa séptica. Posible grado de erosión por viento y agua al dejar expuesto sin agua el espejo de agua de la granja, bordos y caminos durante la etapa de secado, afectación del drenaje vertical en sitios con construccion de concreto.

Preparación de los estanques, reservorio, bordos y canales de salida	Flora	No existe agente de cambio ya que el polígono del proyecto carece totalmente de este importante componente biológico y los que se logren establecer sobre canales de llamada y drenes se respetaran.
	Suelo	Sellado del suelo en las etapas constructivas del proyecto con la afectación de 367.00 m^2 que soporta las infraestructuras de piso de concreto como compuertas de entrada y salida, carcamo de bombeo, bodegas, campamento y fosa séptica. Posible grado de erosión por viento y agua al dejar expuesto sin agua el espejo de agua de la granja, bordos y caminos durante la etapa de secado, afectación del drenaje vertical en sitios con construccion de concreto.

Preparación de los estanques, reservorio, bordos y canales de salida	Flora	No existe agente de cambio ya que el polígono del proyecto carece totalmente de este importante componente biológico y los que se logren establecer sobre canales de llamada y drenes se respetaran.
	Suelo	Sellado del suelo en las etapas constructivas del proyecto con la afectación de 367.00 m^2 que soporta las infraestructuras de piso de concreto como compuertas de entrada y salida, carcamo de bombeo, bodegas, campamento y fosa séptica. Posible grado de erosión por viento y agua al dejar expuesto sin agua el espejo de agua de la granja, bordos y caminos durante la etapa de secado, afectación del drenaje vertical en sitios con construccion de concreto.

Preparación de los estanques, reservorio, bordos y canales de salida	Flora	No existe agente de cambio ya que el polígono del proyecto carece totalmente de este importante componente biológico y los que se logren establecer sobre canales de llamada y drenes se respetaran.
	Suelo	Sellado del suelo en las etapas constructivas del proyecto con la afectación de 367.00 m^2 que soporta las infraestructuras de piso de concreto como compuertas de entrada y salida, carcamo de bombeo, bodegas, campamento y fosa séptica. Posible grado de erosión por viento y agua al dejar expuesto sin agua el espejo de agua de la granja, bordos y caminos durante la etapa de secado, afectación del drenaje vertical en sitios con construccion de concreto.

Preparación de los estanques, reservorio, bordos y canales de salida	Flora	No existe agente de cambio ya que el polígono del proyecto carece totalmente de este importante componente biológico y los que se logren establecer sobre canales de llamada y drenes se respetaran.
	Suelo	Sellado del suelo en las etapas constructivas del proyecto con la afectación de 367.00 m^2 que soporta las infraestructuras de piso de concreto como compuertas de entrada y salida, carcamo de bombeo, bodegas, campamento y fosa séptica. Posible grado de erosión por viento y agua al dejar expuesto sin agua el espejo de agua de la granja, bordos y caminos durante la etapa de secado, afectación del drenaje vertical en sitios con construccion de concreto.

Preparación de los estanques, reservorio, bordos y canales de salida	Flora	No existe agente de cambio ya que el polígono del proyecto carece totalmente de este importante componente biológico y los que se logren establecer sobre canales de llamada y drenes se respetaran.
	Suelo	Sellado del suelo en las etapas constructivas del proyecto con la afectación de 367.00 m^2 que soporta las infraestructuras de piso de concreto como compuertas de entrada y salida, carcamo de bombeo, bodegas, campamento y fosa séptica. Posible grado de erosión por viento y agua al dejar expuesto sin agua el espejo de agua de la granja, bordos y caminos durante la etapa de secado, afectación del drenaje vertical en sitios con construccion de concreto.

Preparación de los estanques, reservorio, bordos y canales de salida	Flora	No existe agente de cambio ya que el polígono del proyecto carece totalmente de este importante componente biológico y los que se logren establecer sobre canales de llamada y drenes se respetaran.
	Suelo	Sellado del suelo en las etapas constructivas del proyecto con la afectación de 367.00 m^2 que soporta las infraestructuras de piso de concreto como compuertas de entrada y salida, carcamo de bombeo, bodegas, campamento y fosa séptica. Posible grado de erosión por viento y agua al dejar expuesto sin agua el espejo de agua de la granja, bordos y caminos durante la etapa de secado, afectación del drenaje vertical en sitios con construccion de concreto.

Preparación de los estanques, reservorio, bordos y canales de salida	Flora	No existe agente de cambio ya que el polígono del proyecto carece totalmente de este importante componente biológico y los que se logren establecer sobre canales de llamada y drenes se respetaran.
	Suelo	Sellado del suelo en las etapas constructivas del proyecto con la afectación de 367.00 m^2 que soporta las infraestructuras de piso de concreto como compuertas de entrada y salida, carcamo de bombeo, bodegas, campamento y fosa séptica. Posible grado de erosión por viento y agua al dejar expuesto sin agua el espejo de agua de la granja, bordos y caminos durante la etapa de secado, afectación del drenaje vertical en sitios con construccion de concreto.

Preparación de los estanques, reservorio, bordos y canales de salida	Flora	No existe agente de cambio ya que el polígono del proyecto carece totalmente de este importante componente biológico y los que se logren establecer sobre canales de llamada y drenes se respetaran.
	Suelo	Sellado del suelo en las etapas constructivas del proyecto con la afectación de 367.00 m^2 que soporta las infraestructuras de piso de concreto como compuertas de entrada y salida, carcamo de bombeo, bodegas, campamento y fosa séptica. Posible grado de erosión por viento y agua al dejar expuesto sin agua el espejo de agua de la granja, bordos y caminos durante la etapa de secado, afectación del drenaje vertical en sitios con construccion de concreto.

Preparación de los estanques, reservorio, bordos y canales de salida	Flora	No existe agente de cambio ya que el polígono del proyecto carece totalmente de este importante componente biológico y los que se logren establecer sobre canales de llamada y drenes se respetaran.
	Suelo	Sellado del suelo en las etapas constructivas del proyecto con la afectación de 367.00 m^2 que soporta las infraestructuras de piso de concreto como compuertas de entrada y salida, carcamo de bombeo, bodegas, campamento y fosa séptica. Posible grado de erosión por viento y agua al dejar expuesto sin agua el espejo de agua de la granja, bordos y caminos durante la etapa de secado, afectación del drenaje vertical en sitios con construccion de concreto.

Preparación de los estanques, reservorio, bordos y canales de salida	Flora	No existe agente de cambio ya que el polígono del proyecto carece totalmente de este importante componente biológico y los que se logren establecer sobre canales de llamada y drenes se respetaran.
	Suelo	Sellado del suelo en las etapas constructivas del proyecto con la afectación de 367.00 m^2 que soporta las infraestructuras de piso de concreto como compuertas de entrada y salida, carcamo de bombeo, bodegas, campamento y fosa séptica. Posible grado de erosión por viento y agua al dejar expuesto sin agua el espejo de agua de la granja, bordos y caminos durante la etapa de secado, afectación del drenaje vertical en sitios con construccion de concreto.

Preparación de los estanques, reservorio, bordos y canales de salida	Flora	No existe agente de cambio ya que el polígono del proyecto carece totalmente de este importante componente biológico y los que se logren establecer sobre canales de llamada y drenes se respetaran.
	Suelo	Sellado del suelo en las etapas constructivas del proyecto con la afectación de 367.00 m^2 que soporta las infraestructuras de piso de concreto como compuertas de entrada y salida, carcamo de bombeo, bodegas, campamento y fosa séptica. Posible grado de erosión por viento y agua al dejar expuesto sin agua el espejo de agua de la granja, bordos y caminos durante la etapa de secado, afectación del drenaje vertical en sitios con construccion de concreto.

Preparación de los estanques, reservorio, bordos y canales de salida	Flora	No existe agente de cambio ya que el polígono del proyecto carece totalmente de este importante componente biológico y los que se logren establecer sobre canales de llamada y drenes se respetaran.
	Suelo	Sellado del suelo en las etapas constructivas del proyecto con la afectación de 367.00 m^2 que soporta las infraestructuras de piso de concreto como compuertas de entrada y salida, carcamo de bombeo, bodegas, campamento y fosa séptica. Posible grado de erosión por viento y agua al dejar expuesto sin agua el espejo de agua de la granja, bordos y caminos durante la etapa de secado, afectación del drenaje vertical en sitios con construccion de concreto.

Preparación de los estanques, reservorio, bordos y canales de salida	Flora	No existe agente de cambio ya que el polígono del proyecto carece totalmente de este importante componente biológico y los que se logren establecer sobre canales de llamada y drenes se respetaran.
	Suelo	Sellado del suelo en las etapas constructivas del proyecto con la afectación de 367.00 m^2 que soporta las infraestructuras de piso de concreto como compuertas de entrada y salida, carcamo de bombeo, bodegas, campamento y fosa séptica. Posible grado de erosión por viento y agua al dejar expuesto sin agua el espejo de agua de la granja, bordos y caminos durante la etapa de secado, afectación del drenaje vertical en sitios con construccion de concreto.

Preparación de los estanques, reservorio, bordos y canales de salida	Flora	No existe agente de cambio ya que el polígono del proyecto carece totalmente de este importante componente biológico y los que se logren establecer sobre canales de llamada y drenes se respetaran.
	Suelo	Sellado del suelo en las etapas constructivas del proyecto con la afectación de 367.00 m^2 que soporta las infraestructuras de piso de concreto como compuertas de entrada y salida, carcamo de bombeo, bodegas, campamento y fosa séptica. Posible grado de erosión por viento y agua al dejar expuesto sin agua el espejo de agua de la granja, bordos y caminos durante la etapa de secado, afectación del drenaje vertical en sitios con construccion de concreto.

Preparación de los estanques, reservorio, bordos y canales de salida	Flora	No existe agente de cambio ya que el polígono del proyecto carece totalmente de este importante componente biológico y los que se logren establecer sobre canales de llamada y drenes se respetaran.
	Suelo	Sellado del suelo en las etapas constructivas del proyecto con la afectación de 367.00 m^2 que soporta las infraestructuras de piso de concreto como compuertas de entrada y salida, carcamo de bombeo, bodegas, campamento y fosa séptica. Posible grado de erosión por viento y agua al dejar expuesto sin agua el espejo de agua de la granja, bordos y caminos durante la etapa de secado, afectación del drenaje vertical en sitios con construccion de concreto.

Preparación de los estanques, reservorio, bordos y canales de salida	Flora	No existe agente de cambio ya que el polígono del proyecto carece totalmente de este importante componente biológico y los que se logren establecer sobre canales de llamada y drenes se respetaran.
	Suelo	Sellado del suelo en las etapas constructivas del proyecto con la afectación de 367.00 m^2 que soporta las infraestructuras de piso de concreto como compuertas de entrada y salida, carcamo de bombeo, bodegas, campamento y fosa séptica. Posible grado de erosión por viento y agua al dejar expuesto sin agua el espejo de agua de la granja, bordos y caminos durante la etapa de secado, afectación del drenaje vertical en sitios con construccion de concreto.

Preparación de los estanques, reservorio, bordos y canales de salida	Flora	No existe agente de cambio ya que el polígono del proyecto carece totalmente de este importante componente biológico y los que se logren establecer sobre canales de llamada y drenes se respetaran.
	Suelo	Sellado del suelo en las etapas constructivas del proyecto con la afectación de 367.00 m^2 que soporta las infraestructuras de piso de concreto como compuertas de entrada y salida, carcamo de bombeo, bodegas, campamento y fosa séptica. Posible grado de erosión por viento y agua al dejar expuesto sin agua el espejo de agua de la granja, bordos y caminos durante la etapa de secado, afectación del drenaje vertical en sitios con construccion de concreto.

Preparación de los estanques, reservorio, bordos y canales de salida	Flora	No existe agente de cambio ya que el polígono del proyecto carece totalmente de este importante componente biológico y los que se logren establecer sobre canales de llamada y drenes se respetaran.
	Suelo	Sellado del suelo en las etapas constructivas del proyecto con la afectación de 367.00 m^2 que soporta las infraestructuras de piso de concreto como compuertas de entrada y salida, carcamo de bombeo, bodegas, campamento y fosa séptica. Posible grado de erosión por viento y agua al dejar expuesto sin agua el espejo de agua de la granja, bordos y caminos durante la etapa de secado, afectación del drenaje vertical en sitios con construccion de concreto.

Preparación de los estanques, reservorio, bordos y canales de salida	Flora	No existe agente de cambio ya que el polígono del proyecto carece totalmente de este importante componente biológico y los que se logren establecer sobre canales de llamada y drenes se respetaran.
	Suelo	Sellado del suelo en las etapas constructivas del proyecto con la afectación de 367.00 m^2 que soporta las infraestructuras de piso de concreto como compuertas de entrada y salida, carcamo de bombeo, bodegas, campamento y fosa séptica. Posible grado de erosión por viento y agua al dejar expuesto sin agua el espejo de agua de la granja, bordos y caminos durante la etapa de secado, afectación del drenaje vertical en sitios con construccion de concreto.

Preparación de los estanques, reservorio, bordos y canales de salida	Flora	No existe agente de cambio ya que el polígono del proyecto carece totalmente de este importante componente biológico y los que se logren establecer sobre canales de llamada y drenes se respetaran.
	Suelo	Sellado del suelo en las etapas constructivas del proyecto con la afectación de 367.00 m^2 que soporta las infraestructuras de piso de concreto como compuertas de entrada y salida, carcamo de bombeo, bodegas, campamento y fosa séptica. Posible grado de erosión por viento y agua al dejar expuesto sin agua el espejo de agua de la granja, bordos y caminos durante la etapa de secado, afectación del drenaje vertical en sitios con construccion de concreto.

Preparación de los estanques, reservorio, bordos y canales de salida	Flora	No existe agente de cambio ya que el polígono del proyecto carece totalmente de este importante componente biológico y los que se logren establecer sobre canales de llamada y drenes se respetaran.
	Suelo	Sellado del suelo en las etapas constructivas del proyecto con la afectación de 367.00 m^2 que soporta las infraestructuras de piso de concreto como compuertas de entrada y salida, carcamo de bombeo, bodegas, campamento y fosa séptica. Posible grado de erosión por viento y agua al dejar expuesto sin agua el espejo de agua de la granja, bordos y caminos durante la etapa de secado, afectación del drenaje vertical en sitios con construccion de concreto.

Preparación de los estanques, reservorio, bordos y canales de salida	Flora	No existe agente de cambio ya que el polígono del proyecto carece totalmente de este importante componente biológico y los que se logren establecer sobre canales de llamada y drenes se respetaran.
	Suelo	Sellado del suelo en las etapas constructivas del proyecto con la afectación de 367.00 m^2 que soporta las infraestructuras de piso de concreto como compuertas de entrada y salida, carcamo de bombeo, bodegas, campamento y fosa séptica. Posible grado de erosión por viento y agua al dejar expuesto sin agua el espejo de agua de la granja, bordos y caminos durante la etapa de secado, afectación del drenaje vertical en sitios con construccion de concreto.

Preparación de los estanques, reservorio, bordos y canales de salida	Flora	No existe agente de cambio ya que el polígono del proyecto carece totalmente de este importante componente biológico y los que se logren establecer sobre canales de llamada y drenes se respetaran.
	Suelo	Sellado del suelo en las etapas constructivas del proyecto con la afectación de 367.00 m^2 que soporta las infraestructuras de piso de concreto como compuertas de entrada y salida, carcamo de bombeo, bodegas, campamento y fosa séptica. Posible grado de erosión por viento y agua al dejar expuesto sin agua el espejo de agua de la granja, bordos y caminos durante la etapa de secado, afectación del drenaje vertical en sitios con construccion de concreto.

Preparación de los estanques, reservorio, bordos y canales de salida	Flora	No existe agente de cambio ya que el polígono del proyecto carece totalmente de este importante componente biológico y los que se logren establecer sobre canales de llamada y drenes se respetaran.
	Suelo	Sellado del suelo en las etapas constructivas del proyecto con la afectación de 367.00 m^2 que soporta las infraestructuras de piso de concreto como compuertas de entrada y salida, carcamo de bombeo, bodegas, campamento y fosa séptica. Posible grado de erosión por viento y agua al dejar expuesto sin agua el espejo de agua de la granja, bordos y caminos durante la etapa de secado, afectación del drenaje vertical en sitios con construccion de concreto.

Preparación de los estanques, reservorio, bordos y canales de salida	Flora	No existe agente de cambio ya que el polígono del proyecto carece totalmente de este importante componente biológico y los que se logren establecer sobre canales de llamada y drenes se respetaran.
	Suelo	Sellado del suelo en las etapas constructivas del proyecto con la afectación de 367.00 m^2 que soporta las infraestructuras de piso de concreto como compuertas de entrada y salida, carcamo de bombeo, bodegas, campamento y fosa séptica. Posible grado de erosión por viento y agua al dejar expuesto sin agua el espejo de agua de la granja, bordos y caminos durante la etapa de secado, afectación del drenaje vertical en sitios con construccion de concreto.

Preparación de los estanques, reservorio, bordos y canales de salida	Flora	No existe agente de cambio ya que el polígono del proyecto carece totalmente de este importante componente biológico y los que se logren establecer sobre canales de llamada y drenes se respetaran.
	Suelo	Sellado del suelo en las etapas constructivas del proyecto con la afectación de 367.00 m^2 que soporta las infraestructuras de piso de concreto como compuertas de entrada y salida, carcamo de bombeo, bodegas, campamento y fosa séptica. Posible grado de erosión por viento y agua al dejar expuesto sin agua el espejo de agua de la granja, bordos y caminos durante la etapa de secado, afectación del drenaje vertical en sitios con construccion de concreto.

Preparación de los estanques, reservorio, bordos y canales de salida	Flora	No existe agente de cambio ya que el polígono del proyecto carece totalmente de este importante componente biológico y los que se logren establecer sobre canales de llamada y drenes se respetaran.
	Suelo	Sellado del suelo en las etapas constructivas del proyecto con la afectación de 367.00 m^2 que soporta las infraestructuras de piso de concreto como compuertas de entrada y salida, carcamo de bombeo, bodegas, campamento y fosa séptica. Posible grado de erosión por viento y agua al dejar expuesto sin agua el espejo de agua de la granja, bordos y caminos durante la etapa de secado, afectación del drenaje vertical en sitios con construccion de concreto.

Preparación de los estanques, reservorio, bordos y canales de salida	Flora	No existe agente de cambio ya que el polígono del proyecto carece totalmente de este importante componente biológico y los que se logren establecer sobre canales de llamada y drenes se respetaran.
	Suelo	Sellado del suelo en las etapas constructivas del proyecto con la afectación de 367.00 m^2 que soporta las infraestructuras de piso de concreto como compuertas de entrada y salida, carcamo de bombeo, bodegas, campamento y fosa séptica. Posible grado de erosión por viento y agua al dejar expuesto sin agua el espejo de agua de la granja, bordos y caminos durante la etapa de secado, afectación del drenaje vertical en sitios con construccion de concreto.

Preparación de los estanques, reservorio, bordos y canales de salida	Flora	No existe agente de cambio ya que el polígono del proyecto carece totalmente de este importante componente biológico y los que se logren establecer sobre canales de llamada y drenes se respetaran.
	Suelo	Sellado del suelo en las etapas constructivas del proyecto con la afectación de 367.00 m^2 que soporta las infraestructuras de piso de concreto como compuertas de entrada y salida, carcamo de bombeo, bodegas, campamento y fosa séptica. Posible grado de erosión por viento y agua al dejar expuesto sin agua el espejo de agua de la granja, bordos y caminos durante la etapa de secado, afectación del drenaje vertical en sitios con construccion de concreto.

Preparación de los estanques, reservorio, bordos y canales de salida	Flora	No existe agente de cambio ya que el polígono del proyecto carece totalmente de este importante componente biológico y los que se logren establecer sobre canales de llamada y drenes se respetaran.
	Suelo	Sellado del suelo en las etapas constructivas del proyecto con la afectación de 367.00 m^2 que soporta las infraestructuras de piso de concreto como compuertas de entrada y salida, carcamo de bombeo, bodegas, campamento y fosa séptica. Posible grado de erosión por viento y agua al dejar expuesto sin agua el espejo de agua de la granja, bordos y caminos durante la etapa de secado, afectación del drenaje vertical en sitios con construccion de concreto.

Preparación de los estanques, reservorio, bordos y canales de salida	Flora	No existe agente de cambio ya que el polígono del proyecto carece totalmente de este importante componente biológico y los que se logren establecer sobre canales de llamada y drenes se respetaran.
	Suelo	Sellado del suelo en las etapas constructivas del proyecto con la afectación de 367.00 m^2 que soporta las infraestructuras de piso de concreto como compuertas de entrada y salida, carcamo de bombeo, bodegas, campamento y fosa séptica. Posible grado de erosión por viento y agua al dejar expuesto sin agua el espejo de agua de la granja, bordos y caminos durante la etapa de secado, afectación del drenaje vertical en sitios con construccion de concreto.

Preparación de los estanques, reservorio, bordos y canales de salida	Flora	No existe agente de cambio ya que el polígono del proyecto carece totalmente de este importante componente biológico y los que se logren establecer sobre canales de llamada y drenes se respetaran.
	Suelo	Sellado del suelo en las etapas constructivas del proyecto con la afectación de 367.00 m^2 que soporta las infraestructuras de piso de concreto como compuertas de entrada y salida, carcamo de bombeo, bodegas, campamento y fosa séptica. Posible grado de erosión por viento y agua al dejar expuesto sin agua el espejo de agua de la granja, bordos y caminos durante la etapa de secado, afectación del drenaje vertical en sitios con construccion de concreto.

Preparación de los estanques, reservorio, bordos y canales de salida	Flora	No existe agente de cambio ya que el polígono del proyecto carece totalmente de este importante componente biológico y los que se logren establecer sobre canales de llamada y drenes se respetaran.
	Suelo	Sellado del suelo en las etapas constructivas del proyecto con la afectación de 367.00 m^2 que soporta las infraestructuras de piso de concreto como compuertas de entrada y salida, carcamo de bombeo, bodegas, campamento y fosa séptica. Posible grado de erosión por viento y agua al dejar expuesto sin agua el espejo de agua de la granja, bordos y caminos durante la etapa de secado, afectación del drenaje vertical en sitios con construccion de concreto.

Preparación de los estanques, reservorio, bordos y canales de salida	Flora	No existe agente de cambio ya que el polígono del proyecto carece totalmente de este importante componente biológico y los que se logren establecer sobre canales de llamada y drenes se respetaran.
	Suelo	Sellado del suelo en las etapas constructivas del proyecto con la afectación de 367.00 m^2 que soporta las infraestructuras de piso de concreto como compuertas de entrada y salida, carcamo de bombeo, bodegas, campamento y fosa séptica. Posible grado de erosión por viento y agua al dejar expuesto sin agua el espejo de agua de la granja, bordos y caminos durante la etapa de secado, afectación del drenaje vertical en sitios con construccion de concreto.

Preparación de los estanques, reservorio, bordos y canales de salida	Flora	No existe agente de cambio ya que el polígono del proyecto carece totalmente de este importante componente biológico y los que se logren establecer sobre canales de llamada y drenes se respetaran.
	Suelo	Sellado del suelo en las etapas constructivas del proyecto con la afectación de 367.00 m^2 que soporta las infraestructuras de piso de concreto como compuertas de entrada y salida, carcamo de bombeo, bodegas, campamento y fosa séptica. Posible grado de erosión por viento y agua al dejar expuesto sin agua el espejo de agua de la granja, bordos y caminos durante la etapa de secado, afectación del drenaje vertical en sitios con construccion de concreto.

Preparación de los estanques, reservorio, bordos y canales de salida	Flora	No existe agente de cambio ya que el polígono del proyecto carece totalmente de este importante componente biológico y los que se logren establecer sobre canales de llamada y drenes se respetaran.
	Suelo	Sellado del suelo en las etapas constructivas del proyecto con la afectación de 367.00 m^2 que soporta las infraestructuras de piso de concreto como compuertas de entrada y salida, carcamo de bombeo, bodegas, campamento y fosa séptica. Posible grado de erosión por viento y agua al dejar expuesto sin agua el espejo de agua de la granja, bordos y caminos durante la etapa de secado, afectación del drenaje vertical en sitios con construccion de concreto.

Preparación de los estanques, reservorio, bordos y canales de salida	Flora	No existe agente de cambio ya que el polígono del proyecto carece totalmente de este importante componente biológico y los que se logren establecer sobre canales de llamada y drenes se respetaran.
	Suelo	Sellado del suelo en las etapas constructivas del proyecto con la afectación de 367.00 m^2 que soporta las infraestructuras de piso de concreto como compuertas de entrada y salida, carcamo de bombeo, bodegas, campamento y fosa séptica. Posible grado de erosión por viento y agua al dejar expuesto sin agua el espejo de agua de la granja, bordos y caminos durante la etapa de secado, afectación del drenaje vertical en sitios con construccion de concreto.

Preparación de los estanques, reservorio, bordos y canales de salida	Flora	No existe agente de cambio ya que el polígono del proyecto carece totalmente de este importante componente biológico y los que se logren establecer sobre canales de llamada y drenes se respetaran.
	Suelo	Sellado del suelo en las etapas constructivas del proyecto con la afectación de 367.00 m^2 que soporta las infraestructuras de piso de concreto como compuertas de entrada y salida, carcamo de bombeo, bodegas, campamento y fosa séptica. Posible grado de erosión por viento y agua al dejar expuesto sin agua el espejo de agua de la granja, bordos y caminos durante la etapa de secado, afectación del drenaje vertical en sitios con construccion de concreto.

Preparación de los estanques, reservorio, bordos y canales de salida	Flora	No existe agente de cambio ya que el polígono del proyecto carece totalmente de este importante componente biológico y los que se logren establecer sobre canales de llamada y drenes se respetaran.
	Suelo	Sellado del suelo en las etapas constructivas del proyecto con la afectación de 367.00 m^2 que soporta las infraestructuras de piso de concreto como compuertas de entrada y salida, carcamo de bombeo, bodegas, campamento y fosa séptica. Posible grado de erosión por viento y agua al dejar expuesto sin agua el espejo de agua de la granja, bordos y caminos durante la etapa de secado, afectación del drenaje vertical en sitios con construccion de concreto.

Preparación de los estanques, reservorio, bordos y canales de salida	Flora	No existe agente de cambio ya que el polígono del proyecto carece totalmente de este importante componente biológico y los que se logren establecer sobre canales de llamada y drenes se respetaran.
	Suelo	Sellado del suelo en las etapas constructivas del proyecto con la afectación de 367.00 m^2 que soporta las infraestructuras de piso de concreto como compuertas de entrada y salida, carcamo de bombeo, bodegas, campamento y fosa séptica. Posible grado de erosión por viento y agua al dejar expuesto sin agua el espejo de agua de la granja, bordos y caminos durante la etapa de secado, afectación del drenaje vertical en sitios con construccion de concreto.

Preparación de los estanques, reservorio, bordos y canales de salida	Flora	No existe agente de cambio ya que el polígono del proyecto carece totalmente de este importante componente biológico y los que se logren establecer sobre canales de llamada y drenes se respetaran.
	Suelo	Sellado del suelo en las etapas constructivas del proyecto con la afectación de 367.00 m^2 que soporta las infraestructuras de piso de concreto como compuertas de entrada y salida, carcamo de bombeo, bodegas, campamento y fosa séptica. Posible grado de erosión por viento y agua al dejar expuesto sin agua el espejo de agua de la granja, bordos y caminos durante la etapa de secado, afectación del drenaje vertical en sitios con construccion de concreto.

Preparación de los estanques, reservorio, bordos y canales de salida	Flora	No existe agente de cambio ya que el polígono del proyecto carece totalmente de este importante componente biológico y los que se logren establecer sobre canales de llamada y drenes se respetaran.
	Suelo	Sellado del suelo en las etapas constructivas del proyecto con la afectación de 367.00 m^2 que soporta las infraestructuras de piso de concreto como compuertas de entrada y salida, carcamo de bombeo, bodegas, campamento y fosa séptica. Posible grado de erosión por viento y agua al dejar expuesto sin agua el espejo de agua de la granja, bordos y caminos durante la etapa de secado, afectación del drenaje vertical en sitios con construccion de concreto.

Preparación de los estanques, reservorio, bordos y canales de salida	Flora	No existe agente de cambio ya que el polígono del proyecto carece totalmente de este importante componente biológico y los que se logren establecer sobre canales de llamada y drenes se respetaran.
	Suelo	Sellado del suelo en las etapas constructivas del proyecto con la afectación de 367.00 m^2 que soporta las infraestructuras de piso de concreto como compuertas de entrada y salida, carcamo de bombeo, bodegas, campamento y fosa séptica. Posible grado de erosión por viento y agua al dejar expuesto sin agua el espejo de agua de la granja, bordos y caminos durante la etapa de secado, afectación del drenaje vertical en sitios con construccion de concreto.

Preparación de los estanques, reservorio, bordos y canales de salida	Flora	No existe agente de cambio ya que el polígono del proyecto carece totalmente de este importante componente biológico y los que se logren establecer sobre canales de llamada y drenes se respetaran.
	Suelo	Sellado del suelo en las etapas constructivas del proyecto con la afectación de 367.00 m^2 que soporta las infraestructuras de piso de concreto como compuertas de entrada y salida, carcamo de bombeo, bodegas, campamento y fosa séptica. Posible grado de erosión por viento y agua al dejar expuesto sin agua el espejo de agua de la granja, bordos y caminos durante la etapa de secado, afectación del drenaje vertical en sitios con construccion de concreto.

Preparación de los estanques, reservorio, bordos y canales de salida	Flora	No existe agente de cambio ya que el polígono del proyecto carece totalmente de este importante componente biológico y los que se logren establecer sobre canales de llamada y drenes se respetaran.
	Suelo	Sellado del suelo en las etapas constructivas del proyecto con la afectación de 367.00 m^2 que soporta las infraestructuras de piso de concreto como compuertas de entrada y salida, carcamo de bombeo, bodegas, campamento y fosa séptica. Posible grado de erosión por viento y agua al dejar expuesto sin agua el espejo de agua de la granja, bordos y caminos durante la etapa de secado, afectación del drenaje vertical en sitios con construccion de concreto.

Preparación de los estanques, reservorio, bordos y canales de salida	Flora	No existe agente de cambio ya que el polígono del proyecto carece totalmente de este importante componente biológico y los que se logren establecer sobre canales de llamada y drenes se respetaran.
	Suelo	Sellado del suelo en las etapas constructivas del proyecto con la afectación de 367.00 m^2 que soporta las infraestructuras de piso de concreto como compuertas de entrada y salida, carcamo de bombeo, bodegas, campamento y fosa séptica. Posible grado de erosión por viento y agua al dejar expuesto sin agua el espejo de agua de la granja, bordos y caminos durante la etapa de secado, afectación del drenaje vertical en sitios con construccion de concreto.

Preparación de los estanques, reservorio, bordos y canales de salida	Flora	No existe agente de cambio ya que el polígono del proyecto carece totalmente de este importante componente biológico y los que se logren establecer sobre canales de llamada y drenes se respetaran.
	Suelo	Sellado del suelo en las etapas constructivas del proyecto con la afectación de 367.00 m^2 que soporta las infraestructuras de piso de concreto como compuertas de entrada y salida, carcamo de bombeo, bodegas, campamento y fosa séptica. Posible grado de erosión por viento y agua al dejar expuesto sin agua el espejo de agua de la granja, bordos y caminos durante la etapa de secado, afectación del drenaje vertical en sitios con construccion de concreto.

Preparación de los estanques, reservorio, bordos y canales de salida	Flora	No existe agente de cambio ya que el polígono del proyecto carece totalmente de este importante componente biológico y los que se logren establecer sobre canales de llamada y drenes se respetaran.
	Suelo	Sellado del suelo en las etapas constructivas del proyecto con la afectación de 367.00 m^2 que soporta las infraestructuras de piso de concreto como compuertas de entrada y salida, carcamo de bombeo, bodegas, campamento y fosa séptica. Posible grado de erosión por viento y agua al dejar expuesto sin agua el espejo de agua de la granja, bordos y caminos durante la etapa de secado, afectación del drenaje vertical en sitios con construccion de concreto.

Preparación de los estanques, reservorio, bordos y canales de salida	Flora	No existe agente de cambio ya que el polígono del proyecto carece totalmente de este importante componente biológico y los que se logren establecer sobre canales de llamada y drenes se respetaran.
	Suelo	Sellado del suelo en las etapas constructivas del proyecto con la afectación de 367.00 m^2 que soporta las infraestructuras de piso de concreto como compuertas de entrada y salida, carcamo de bombeo, bodegas, campamento y fosa séptica. Posible grado de erosión por viento y agua al dejar expuesto sin agua el espejo de agua de la granja, bordos y caminos durante la etapa de secado, afectación del drenaje vertical en sitios con construccion de concreto.

Preparación de los estanques, reservorio, bordos y canales de salida	Flora	No existe agente de cambio ya que el polígono del proyecto carece totalmente de este importante componente biológico y los que se logren establecer sobre canales de llamada y drenes se respetaran.
	Suelo	Sellado del suelo en las etapas constructivas del proyecto con la afectación de 367.00 m^2 que soporta las infraestructuras de piso de concreto como compuertas de entrada y salida, carcamo de bombeo, bodegas, campamento y fosa séptica. Posible grado de erosión por viento y agua al dejar expuesto sin agua el espejo de agua de la granja, bordos y caminos durante la etapa de secado, afectación del drenaje vertical en sitios con construccion de concreto.

Preparación de los estanques, reservorio, bordos y canales de salida	Flora	No existe agente de cambio ya que el polígono del proyecto carece totalmente de este importante componente biológico y los que se logren establecer sobre canales de llamada y drenes se respetaran.
	Suelo	Sellado del suelo en las etapas constructivas del proyecto con la afectación de 367.00 m^2 que soporta las infraestructuras de piso de concreto como compuertas de entrada y salida, carcamo de bombeo, bodegas, campamento y fosa séptica. Posible grado de erosión por viento y agua al dejar expuesto sin agua el espejo de agua de la granja, bordos y caminos durante la etapa de secado, afectación del drenaje vertical en sitios con construccion de concreto.

Preparación de los estanques, reservorio, bordos y canales de salida	Flora	No existe agente de cambio ya que el polígono del proyecto carece totalmente de este importante componente biológico y los que se logren establecer sobre canales de llamada y drenes se respetaran.
	Suelo	Sellado del suelo en las etapas constructivas del proyecto con la afectación de 367.00 m^2 que soporta las infraestructuras de piso de concreto como compuertas de entrada y salida, carcamo de bombeo, bodegas, campamento y fosa séptica. Posible grado de erosión por viento y agua al dejar expuesto sin agua el espejo de agua de la granja, bordos y caminos durante la etapa de secado, afectación del drenaje vertical en sitios con construccion de concreto.

Preparación de los estanques, reservorio, bordos y canales de salida	Flora	No existe agente de cambio ya que el polígono del proyecto carece totalmente de este importante componente biológico y los que se logren establecer sobre canales de llamada y drenes se respetaran.
	Suelo	Sellado del suelo en las etapas constructivas del proyecto con la afectación de 367.00 m^2 que soporta las infraestructuras de piso de concreto como compuertas de entrada y salida, carcamo de bombeo, bodegas, campamento y fosa séptica. Posible grado de erosión por viento y agua al dejar expuesto sin agua el espejo de agua de la granja, bordos y caminos durante la etapa de secado, afectación del drenaje vertical en sitios con construccion de concreto.

Preparación de los estanques, reservorio, bordos y canales de salida	Flora	No existe agente de cambio ya que el polígono del proyecto carece totalmente de este importante componente biológico y los que se logren establecer sobre canales de llamada y drenes se respetaran.
	Suelo	Sellado del suelo en las etapas constructivas del proyecto con la afectación de 367.00 m^2 que soporta las infraestructuras de piso de concreto como compuertas de entrada y salida, carcamo de bombeo, bodegas, campamento y fosa séptica. Posible grado de erosión por viento y agua al dejar expuesto sin agua el espejo de agua de la granja, bordos y caminos durante la etapa de secado, afectación del drenaje vertical en sitios con construccion de concreto.

Preparación de los estanques, reservorio, bordos y canales de salida	Flora	No existe agente de cambio ya que el polígono del proyecto carece totalmente de este importante componente biológico y los que se logren establecer sobre canales de llamada y drenes se respetaran.
	Suelo	Sellado del suelo en las etapas constructivas del proyecto con la afectación de 367.00 m^2 que soporta las infraestructuras de piso de concreto como compuertas de entrada y salida, carcamo de bombeo, bodegas, campamento y fosa séptica. Posible grado de erosión por viento y agua al dejar expuesto sin agua el espejo de agua de la granja, bordos y caminos durante la etapa de secado, afectación del drenaje vertical en sitios con construccion de concreto.

Preparación de los estanques, reservorio, bordos y canales de salida	Flora	No existe agente de cambio ya que el polígono del proyecto carece totalmente de este importante componente biológico y los que se logren establecer sobre canales de llamada y drenes se respetaran.
	Suelo	Sellado del suelo en las etapas constructivas del proyecto con la afectación de 367.00 m^2 que soporta las infraestructuras de piso de concreto como compuertas de entrada y salida, carcamo de bombeo, bodegas, campamento y fosa séptica. Posible grado de erosión por viento y agua al dejar expuesto sin agua el espejo de agua de la granja, bordos y caminos durante la etapa de secado, afectación del drenaje vertical en sitios con construccion de concreto.

Preparación de los estanques, reservorio, bordos y canales de salida	Flora	No existe agente de cambio ya que el polígono del proyecto carece totalmente de este importante componente biológico y los que se logren establecer sobre canales de llamada y drenes se respetaran.
	Suelo	Sellado del suelo en las etapas constructivas del proyecto con la afectación de 367.00 m^2 que soporta las infraestructuras de piso de concreto como compuertas de entrada y salida, carcamo de bombeo, bodegas, campamento y fosa séptica. Posible grado de erosión por viento y agua al dejar expuesto sin agua el espejo de agua de la granja, bordos y caminos durante la etapa de secado, afectación del drenaje vertical en sitios con construccion de concreto.

Preparación de los estanques, reservorio, bordos y canales de salida	Flora	No existe agente de cambio ya que el polígono del proyecto carece totalmente de este importante componente biológico y los que se logren establecer sobre canales de llamada y drenes se respetaran.
	Suelo	Sellado del suelo en las etapas constructivas del proyecto con la afectación de 367.00 m^2 que soporta las infraestructuras de piso de concreto como compuertas de entrada y salida, carcamo de bombeo, bodegas, campamento y fosa séptica. Posible grado de erosión por viento y agua al dejar expuesto sin agua el espejo de agua de la granja, bordos y caminos durante la etapa de secado, afectación del drenaje vertical en sitios con construccion de concreto.

Preparación de los estanques, reservorio, bordos y canales de salida	Flora	No existe agente de cambio ya que el polígono del proyecto carece totalmente de este importante componente biológico y los que se logren establecer sobre canales de llamada y drenes se respetaran.
	Suelo	Sellado del suelo en las etapas constructivas del proyecto con la afectación de 367.00 m^2 que soporta las infraestructuras de piso de concreto como compuertas de entrada y salida, carcamo de bombeo, bodegas, campamento y fosa séptica. Posible grado de erosión por viento y agua al dejar expuesto sin agua el espejo de agua de la granja, bordos y caminos durante la etapa de secado, afectación del drenaje vertical en sitios con construccion de concreto.

Preparación de los estanques, reservorio, bordos y canales de salida	Flora	No existe agente de cambio ya que el polígono del proyecto carece totalmente de este importante componente biológico y los que se logren establecer sobre canales de llamada y drenes se respetaran.
	Suelo	Sellado del suelo en las etapas constructivas del proyecto con la afectación de 367.00 m^2 que soporta las infraestructuras de piso de concreto como compuertas de entrada y salida, carcamo de bombeo, bodegas, campamento y fosa séptica. Posible grado de erosión por viento y agua al dejar expuesto sin agua el espejo de agua de la granja, bordos y caminos durante la etapa de secado, afectación del drenaje vertical en sitios con construccion de concreto.

Preparación de los estanques, reservorio, bordos y canales de salida	Flora	No existe agente de cambio ya que el polígono del proyecto carece totalmente de este importante componente biológico y los que se logren establecer sobre canales de llamada y drenes se respetaran.
	Suelo	Sellado del suelo en las etapas constructivas del proyecto con la afectación de 367.00 m^2 que soporta las infraestructuras de piso de concreto como compuertas de entrada y salida, carcamo de bombeo, bodegas, campamento y fosa séptica. Posible grado de erosión por viento y agua al dejar expuesto sin agua el espejo de agua de la granja, bordos y caminos durante la etapa de secado, afectación del drenaje vertical en sitios con construccion de concreto.

Preparación de los estanques, reservorio, bordos y canales de salida	Flora	No existe agente de cambio ya que el polígono del proyecto carece totalmente de este importante componente biológico y los que se logren establecer sobre canales de llamada y drenes se respetaran.
	Suelo	Sellado del suelo en las etapas constructivas del proyecto con la afectación de 367.00 m^2 que soporta las infraestructuras de piso de concreto como compuertas de entrada y salida, carcamo de bombeo, bodegas, campamento y fosa séptica. Posible grado de erosión por viento y agua al dejar expuesto sin agua el espejo de agua de la granja, bordos y caminos durante la etapa de secado, afectación del drenaje vertical en sitios con construccion de concreto.

Preparación de los estanques, reservorio, bordos y canales de salida	Flora	No existe agente de cambio ya que el polígono del proyecto carece totalmente de este importante componente biológico y los que se logren establecer sobre canales de llamada y drenes se respetaran.
	Suelo	Sellado del suelo en las etapas constructivas del proyecto con la afectación de 367.00 m^2 que soporta las infraestructuras de piso de concreto como compuertas de entrada y salida, carcamo de bombeo, bodegas, campamento y fosa séptica. Posible grado de erosión por viento y agua al dejar expuesto sin agua el espejo de agua de la granja, bordos y caminos durante la etapa de secado, afectación del drenaje vertical en sitios con construccion de concreto.

Preparación de los estanques, reservorio, bordos y canales de salida	Flora	No existe agente de cambio ya que el polígono del proyecto carece totalmente de este importante componente biológico y los que se logren establecer sobre canales de llamada y drenes se respetaran.
	Suelo	Sellado del suelo en las etapas constructivas del proyecto con la afectación de 367.00 m^2 que soporta las infraestructuras de piso de concreto como compuertas de entrada y salida, carcamo de bombeo, bodegas, campamento y fosa séptica. Posible grado de erosión por viento y agua al dejar expuesto sin agua el espejo de agua de la granja, bordos y caminos durante la etapa de secado, afectación del drenaje vertical en sitios con construccion de concreto.

Preparación de los estanques, reservorio, bordos y canales de salida	Flora	No existe agente de cambio ya que el polígono del proyecto carece totalmente de este importante componente biológico y los que se logren establecer sobre canales de llamada y drenes se respetaran.
	Suelo	Sellado del suelo en las etapas constructivas del proyecto con la afectación de 367.00 m^2 que soporta las infraestructuras de piso de concreto como compuertas de entrada y salida, carcamo de bombeo, bodegas, campamento y fosa séptica. Posible grado de erosión por viento y agua al dejar expuesto sin agua el espejo de agua de la granja, bordos y caminos durante la etapa de secado, afectación del drenaje vertical en sitios con construccion de concreto.

Preparación de los estanques, reservorio, bordos y canales de salida	Flora	No existe agente de cambio ya que el polígono del proyecto carece totalmente de este importante componente biológico y los que se logren establecer sobre canales de llamada y drenes se respetaran.
	Suelo	Sellado del suelo en las etapas constructivas del proyecto con la afectación de 367.00 m^2 que soporta las infraestructuras de piso de concreto como compuertas de entrada y salida, carcamo de bombeo, bodegas, campamento y fosa séptica. Posible grado de erosión por viento y agua al dejar expuesto sin agua el espejo de agua de la granja, bordos y caminos durante la etapa de secado, afectación del drenaje vertical en sitios con construccion de concreto.

Preparación de los estanques, reservorio, bordos y canales de salida	Flora	No existe agente de cambio ya que el polígono del proyecto carece totalmente de este importante componente biológico y los que se logren establecer sobre canales de llamada y drenes se respetaran.
	Suelo	Sellado del suelo en las etapas constructivas del proyecto con la afectación de 367.00 m^2 que soporta las infraestructuras de piso de concreto como compuertas de entrada y salida, carcamo de bombeo, bodegas, campamento y fosa séptica. Posible grado de erosión por viento y agua al dejar expuesto sin agua el espejo de agua de la granja, bordos y caminos durante la etapa de secado, afectación del drenaje vertical en sitios con construccion de concreto.

Preparación de los estanques, reservorio, bordos y canales de salida	Flora	No existe agente de cambio ya que el polígono del proyecto carece totalmente de este importante componente biológico y los que se logren establecer sobre canales de llamada y drenes se respetaran.
	Suelo	Sellado del suelo en las etapas constructivas del proyecto con la afectación de 367.00 m^2 que soporta las infraestructuras de piso de concreto como compuertas de entrada y salida, carcamo de bombeo, bodegas, campamento y fosa séptica. Posible grado de erosión por viento y agua al dejar expuesto sin agua el espejo de agua de la granja, bordos y caminos durante la etapa de secado, afectación del drenaje vertical en sitios con construccion de concreto.

Preparación de los estanques, reservorio, bordos y canales de salida	Flora	No existe agente de cambio ya que el polígono del proyecto carece totalmente de este importante componente biológico y los que se logren establecer sobre canales de llamada y drenes se respetaran.
	Suelo	Sellado del suelo en las etapas constructivas del proyecto con la afectación de 367.00 m^2 que soporta las infraestructuras de piso de concreto como compuertas de entrada y salida, carcamo de bombeo, bodegas, campamento y fosa séptica. Posible grado de erosión por viento y agua al dejar expuesto sin agua el espejo de agua de la granja, bordos y caminos durante la etapa de secado, afectación del drenaje vertical en sitios con construccion de concreto.

Preparación de los estanques, reservorio, bordos y canales de salida	Flora	No existe agente de cambio ya que el polígono del proyecto carece totalmente de este importante componente biológico y los que se logren establecer sobre canales de llamada y drenes se respetaran.
	Suelo	Sellado del suelo en las etapas constructivas del proyecto con la afectación de 367.00 m^2 que soporta las infraestructuras de piso de concreto como compuertas de entrada y salida, carcamo de bombeo, bodegas, campamento y fosa séptica. Posible grado de erosión por viento y agua al dejar expuesto sin agua el espejo de agua de la granja, bordos y caminos durante la etapa de secado, afectación del drenaje vertical en sitios con construccion de concreto.

Preparación de los estanques, reservorio, bordos y canales de salida	Flora	No existe agente de cambio ya que el polígono del proyecto carece totalmente de este importante componente biológico y los que se logren establecer sobre canales de llamada y drenes se respetaran.
	Suelo	Sellado del suelo en las etapas constructivas del proyecto con la afectación de 367.00 m^2 que soporta las infraestructuras de piso de concreto como compuertas de entrada y salida, carcamo de bombeo, bodegas, campamento y fosa séptica. Posible grado de erosión por viento y agua al dejar expuesto sin agua el espejo de agua de la granja, bordos y caminos durante la etapa de secado, afectación del drenaje vertical en sitios con construccion de concreto.

Preparación de los estanques, reservorio, bordos y canales de salida	Flora	No existe agente de cambio ya que el polígono del proyecto carece totalmente de este importante componente biológico y los que se logren establecer sobre canales de llamada y drenes se respetaran.
	Suelo	Sellado del suelo en las etapas constructivas del proyecto con la afectación de 367.00 m^2 que soporta las infraestructuras de piso de concreto como compuertas de entrada y salida, carcamo de bombeo, bodegas, campamento y fosa séptica. Posible grado de erosión por viento y agua al dejar expuesto sin agua el espejo de agua de la granja, bordos y caminos durante la etapa de secado, afectación del drenaje vertical en sitios con construccion de concreto.

Preparación de los estanques, reservorio, bordos y canales de salida	Flora	No existe agente de cambio ya que el polígono del proyecto carece totalmente de este importante componente biológico y los que se logren establecer sobre canales de llamada y drenes se respetaran.
	Suelo	Sellado del suelo en las etapas constructivas del proyecto con la afectación de 367.00 m^2 que soporta las infraestructuras de piso de concreto como compuertas de entrada y salida, carcamo de bombeo, bodegas, campamento y fosa séptica. Posible grado de erosión por viento y agua al dejar expuesto sin agua el espejo de agua de la granja, bordos y caminos durante la etapa de secado, afectación del drenaje vertical en sitios con construccion de concreto.

Preparación de los estanques, reservorio, bordos y canales de salida	Flora	No existe agente de cambio ya que el polígono del proyecto carece totalmente de este importante componente biológico y los que se logren establecer sobre canales de llamada y drenes se respetaran.
	Suelo	Sellado del suelo en las etapas constructivas del proyecto con la afectación de 367.00 m^2 que soporta las infraestructuras de piso de concreto como compuertas de entrada y salida, carcamo de bombeo, bodegas, campamento y fosa séptica. Posible grado de erosión por viento y agua al dejar expuesto sin agua el espejo de agua de la granja, bordos y caminos durante la etapa de secado, afectación del drenaje vertical en sitios con construccion de concreto.

Preparación de los estanques, reservorio, bordos y canales de salida	Flora	No existe agente de cambio ya que el polígono del proyecto carece totalmente de este importante componente biológico y los que se logren establecer sobre canales de llamada y drenes se respetaran.
	Suelo	Sellado del suelo en las etapas constructivas del proyecto con la afectación de 367.00 m^2 que soporta las infraestructuras de piso de concreto como compuertas de entrada y salida, carcamo de bombeo, bodegas, campamento y fosa séptica. Posible grado de erosión por viento y agua al dejar expuesto sin agua el espejo de agua de la granja, bordos y caminos durante la etapa de secado, afectación del drenaje vertical en sitios con construccion de concreto.

Preparación de los estanques, reservorio, bordos y canales de salida	Flora	No existe agente de cambio ya que el polígono del proyecto carece totalmente de este importante componente biológico y los que se logren establecer sobre canales de llamada y drenes se respetaran.
	Suelo	Sellado del suelo en las etapas constructivas del proyecto con la afectación de 367.00 m^2 que soporta las infraestructuras de piso de concreto como compuertas de entrada y salida, carcamo de bombeo, bodegas, campamento y fosa séptica. Posible grado de erosión por viento y agua al dejar expuesto sin agua el espejo de agua de la granja, bordos y caminos durante la etapa de secado, afectación del drenaje vertical en sitios con construccion de concreto.

Preparación de los estanques, reservorio, bordos y canales de salida	Flora	No existe agente de cambio ya que el polígono del proyecto carece totalmente de este importante componente biológico y los que se logren establecer sobre canales de llamada y drenes se respetaran.
	Suelo	Sellado del suelo en las etapas constructivas del proyecto con la afectación de 367.00 m^2 que soporta las infraestructuras de piso de concreto como compuertas de entrada y salida, carcamo de bombeo, bodegas, campamento y fosa séptica. Posible grado de erosión por viento y agua al dejar expuesto sin agua el espejo de agua de la granja, bordos y caminos durante la etapa de secado, afectación del drenaje vertical en sitios con construccion de concreto.

Preparación de los estanques, reservorio, bordos y canales de salida	Flora	No existe agente de cambio ya que el polígono del proyecto carece totalmente de este importante componente biológico y los que se logren establecer sobre canales de llamada y drenes se respetaran.
	Suelo	Sellado del suelo en las etapas constructivas del proyecto con la afectación de 367.00 m^2 que soporta las infraestructuras de piso de concreto como compuertas de entrada y salida, carcamo de bombeo, bodegas, campamento y fosa séptica. Posible grado de erosión por viento y agua al dejar expuesto sin agua el espejo de agua de la granja, bordos y caminos durante la etapa de secado, afectación del drenaje vertical en sitios con construccion de concreto.

Preparación de los estanques, reservorio, bordos y canales de salida	Flora	No existe agente de cambio ya que el polígono del proyecto carece totalmente de este importante componente biológico y los que se logren establecer sobre canales de llamada y drenes se respetaran.
	Suelo	Sellado del suelo en las etapas constructivas del proyecto con la afectación de 367.00 m^2 que soporta las infraestructuras de piso de concreto como compuertas de entrada y salida, carcamo de bombeo, bodegas, campamento y fosa séptica. Posible grado de erosión por viento y agua al dejar expuesto sin agua el espejo de agua de la granja, bordos y caminos durante la etapa de secado, afectación del drenaje vertical en sitios con construccion de concreto.

Preparación de los estanques, reservorio, bordos y canales de salida	Flora	No existe agente de cambio ya que el polígono del proyecto carece totalmente de este importante componente biológico y los que se logren establecer sobre canales de llamada y drenes se respetaran.
	Suelo	Sellado del suelo en las etapas constructivas del proyecto con la afectación de 367.00 m^2 que soporta las infraestructuras de piso de concreto como compuertas de entrada y salida, carcamo de bombeo, bodegas, campamento y fosa séptica. Posible grado de erosión por viento y agua al dejar expuesto sin agua el espejo de agua de la granja, bordos y caminos durante la etapa de secado, afectación del drenaje vertical en sitios con construccion de concreto.

Preparación de los estanques, reservorio, bordos y canales de salida	Flora	No existe agente de cambio ya que el polígono del proyecto carece totalmente de este importante componente biológico y los que se logren establecer sobre canales de llamada y drenes se respetaran.
	Suelo	Sellado del suelo en las etapas constructivas del proyecto con la afectación de 367.00 m^2 que soporta las infraestructuras de piso de concreto como compuertas de entrada y salida, carcamo de bombeo, bodegas, campamento y fosa séptica. Posible grado de erosión por viento y agua al dejar expuesto sin agua el espejo de agua de la granja, bordos y caminos durante la etapa de secado, afectación del drenaje vertical en sitios con construccion de concreto.

Preparación de los estanques, reservorio, bordos y canales de salida	Flora	No existe agente de cambio ya que el polígono del proyecto carece totalmente de este importante componente biológico y los que se logren establecer sobre canales de llamada y drenes se respetaran.
	Suelo	Sellado del suelo en las etapas constructivas del proyecto con la afectación de 367.00 m^2 que soporta las infraestructuras de piso de concreto como compuertas de entrada y salida, carcamo de bombeo, bodegas, campamento y fosa séptica. Posible grado de erosión por viento y agua al dejar expuesto sin agua el espejo de agua de la granja, bordos y caminos durante la etapa de secado, afectación del drenaje vertical en sitios con construccion de concreto.

Preparación de los estanques, reservorio, bordos y canales de salida	Flora	No existe agente de cambio ya que el polígono del proyecto carece totalmente de este importante componente biológico y los que se logren establecer sobre canales de llamada y drenes se respetaran.
	Suelo	Sellado del suelo en las etapas constructivas del proyecto con la afectación de 367.00 m^2 que soporta las infraestructuras de piso de concreto como compuertas de entrada y salida, carcamo de bombeo, bodegas, campamento y fosa séptica. Posible grado de erosión por viento y agua al dejar expuesto sin agua el espejo de agua de la granja, bordos y caminos durante la etapa de secado, afectación del drenaje vertical en sitios con construccion de concreto.

Preparación de los estanques, reservorio, bordos y canales de salida	Flora	No existe agente de cambio ya que el polígono del proyecto carece totalmente de este importante componente biológico y los que se logren establecer sobre canales de llamada y drenes se respetaran.
	Suelo	Sellado del suelo en las etapas constructivas del proyecto con la afectación de 367.00 m^2 que soporta las infraestructuras de piso de concreto como compuertas de entrada y salida, carcamo de bombeo, bodegas, campamento y fosa séptica. Posible grado de erosión por viento y agua al dejar expuesto sin agua el espejo de agua de la granja, bordos y caminos durante la etapa de secado, afectación del drenaje vertical en sitios con construccion de concreto.

Preparación de los estanques, reservorio, bordos y canales de salida	Flora	No existe agente de cambio ya que el polígono del proyecto carece totalmente de este importante componente biológico y los que se logren establecer sobre canales de llamada y drenes se respetaran.
	Suelo	Sellado del suelo en las etapas constructivas del proyecto con la afectación de 367.00 m^2 que soporta las infraestructuras de piso de concreto como compuertas de entrada y salida, carcamo de bombeo, bodegas, campamento y fosa séptica. Posible grado de erosión por viento y agua al dejar expuesto sin agua el espejo de agua de la granja, bordos y caminos durante la etapa de secado, afectación del drenaje vertical en sitios con construccion de concreto.

Preparación de los estanques, reservorio, bordos y canales de salida	Flora	No existe agente de cambio ya que el polígono del proyecto carece totalmente de este importante componente biológico y los que se logren establecer sobre canales de llamada y drenes se respetaran.
	Suelo	Sellado del suelo en las etapas constructivas del proyecto con la afectación de 367.00 m^2 que soporta las infraestructuras de piso de concreto como compuertas de entrada y salida, carcamo de bombeo, bodegas, campamento y fosa séptica. Posible grado de erosión por viento y agua al dejar expuesto sin agua el espejo de agua de la granja, bordos y caminos durante la etapa de secado, afectación del drenaje vertical en sitios con construccion de concreto.

Preparación de los estanques, reservorio, bordos y canales de salida	Flora	No existe agente de cambio ya que el polígono del proyecto carece totalmente de este importante componente biológico y los que se logren establecer sobre canales de llamada y drenes se respetaran.
	Suelo	Sellado del suelo en las etapas constructivas del proyecto con la afectación de 367.00 m^2 que soporta las infraestructuras de piso de concreto como compuertas de entrada y salida, carcamo de bombeo, bodegas, campamento y fosa séptica. Posible grado de erosión por viento y agua al dejar expuesto sin agua el espejo de agua de la granja, bordos y caminos durante la etapa de secado, afectación del drenaje vertical en sitios con construccion de concreto.

Preparación de los estanques, reservorio, bordos y canales de salida	Flora	No existe agente de cambio ya que el polígono del proyecto carece totalmente de este importante componente biológico y los que se logren establecer sobre canales de llamada y drenes se respetaran.
	Suelo	Sellado del suelo en las etapas constructivas del proyecto con la afectación de 367.00 m^2 que soporta las infraestructuras de piso de concreto como compuertas de entrada y salida, carcamo de bombeo, bodegas, campamento y fosa séptica. Posible grado de erosión por viento y agua al dejar expuesto sin agua el espejo de agua de la granja, bordos y caminos durante la etapa de secado, afectación del drenaje vertical en sitios con construccion de concreto.

Preparación de los estanques, reservorio, bordos y canales de salida	Flora	No existe agente de cambio ya que el polígono del proyecto carece totalmente de este importante componente biológico y los que se logren establecer sobre canales de llamada y drenes se respetaran.
	Suelo	Sellado del suelo en las etapas constructivas del proyecto con la afectación de 367.00 m^2 que soporta las infraestructuras de piso de concreto como compuertas de entrada y salida, carcamo de bombeo, bodegas, campamento y fosa séptica. Posible grado de erosión por viento y agua al dejar expuesto sin agua el espejo de agua de la granja, bordos y caminos durante la etapa de secado, afectación del drenaje vertical en sitios con construccion de concreto.

Preparación de los estanques, reservorio, bordos y canales de salida	Flora	No existe agente de cambio ya que el polígono del proyecto carece totalmente de este importante componente biológico y los que se logren establecer sobre canales de llamada y drenes se respetaran.
	Suelo	Sellado del suelo en las etapas constructivas del proyecto con la afectación de 367.00 m^2 que soporta las infraestructuras de piso de concreto como compuertas de entrada y salida, carcamo de bombeo, bodegas, campamento y fosa séptica. Posible grado de erosión por viento y agua al dejar expuesto sin agua el espejo de agua de la granja, bordos y caminos durante la etapa de secado, afectación del drenaje vertical en sitios con construccion de concreto.

Preparación de los estanques, reservorio, bordos y canales de salida	Flora	No existe agente de cambio ya que el polígono del proyecto carece totalmente de este importante componente biológico y los que se logren establecer sobre canales de llamada y drenes se respetaran.
	Suelo	Sellado del suelo en las etapas constructivas del proyecto con la afectación de 367.00 m^2 que soporta las infraestructuras de piso de concreto como compuertas de entrada y salida, carcamo de bombeo, bodegas, campamento y fosa séptica. Posible grado de erosión por viento y agua al dejar expuesto sin agua el espejo de agua de la granja, bordos y caminos durante la etapa de secado, afectación del drenaje vertical en sitios con construccion de concreto.

Preparación de los estanques, reservorio, bordos y canales de salida	Flora	No existe agente de cambio ya que el polígono del proyecto carece totalmente de este importante componente biológico y los que se logren establecer sobre canales de llamada y drenes se respetaran.
	Suelo	Sellado del suelo en las etapas constructivas del proyecto con la afectación de 367.00 m^2 que soporta las infraestructuras de piso de concreto como compuertas de entrada y salida, carcamo de bombeo, bodegas, campamento y fosa séptica. Posible grado de erosión por viento y agua al dejar expuesto sin agua el espejo de agua de la granja, bordos y caminos durante la etapa de secado, afectación del drenaje vertical en sitios con construccion de concreto.

Preparación de los estanques, reservorio, bordos y canales de salida	Flora	No existe agente de cambio ya que el polígono del proyecto carece totalmente de este importante componente biológico y los que se logren establecer sobre canales de llamada y drenes se respetaran.
	Suelo	Sellado del suelo en las etapas constructivas del proyecto con la afectación de 367.00 m^2 que soporta las infraestructuras de piso de concreto como compuertas de entrada y salida, carcamo de bombeo, bodegas, campamento y fosa séptica. Posible grado de erosión por viento y agua al dejar expuesto sin agua el espejo de agua de la granja, bordos y caminos durante la etapa de secado, afectación del drenaje vertical en sitios con construccion de concreto.

Preparación de los estanques, reservorio, bordos y canales de salida	Flora	No existe agente de cambio ya que el polígono del proyecto carece totalmente de este importante componente biológico y los que se logren establecer sobre canales de llamada y drenes se respetaran.
	Suelo	Sellado del suelo en las etapas constructivas del proyecto con la afectación de 367.00 m^2 que soporta las infraestructuras de piso de concreto como compuertas de entrada y salida, carcamo de bombeo, bodegas, campamento y fosa séptica. Posible grado de erosión por viento y agua al dejar expuesto sin agua el espejo de agua de la granja, bordos y caminos durante la etapa de secado, afectación del drenaje vertical en sitios con construccion de concreto.

Preparación de los estanques, reservorio, bordos y canales de salida	Flora	No existe agente de cambio ya que el polígono del proyecto carece totalmente de este importante componente biológico y los que se logren establecer sobre canales de llamada y drenes se respetaran.
	Suelo	Sellado del suelo en las etapas constructivas del proyecto con la afectación de 367.00 m^2 que soporta las infraestructuras de piso de concreto como compuertas de entrada y salida, carcamo de bombeo, bodegas, campamento y fosa séptica. Posible grado de erosión por viento y agua al dejar expuesto sin agua el espejo de agua de la granja, bordos y caminos durante la etapa de secado, afectación del drenaje vertical en sitios con construccion de concreto.

Preparación de los estanques, reservorio, bordos y canales de salida	Flora	No existe agente de cambio ya que el polígono del proyecto carece totalmente de este importante componente biológico y los que se logren establecer sobre canales de llamada y drenes se respetaran.
	Suelo	Sellado del suelo en las etapas constructivas del proyecto con la afectación de 367.00 m^2 que soporta las infraestructuras de piso de concreto como compuertas de entrada y salida, carcamo de bombeo, bodegas, campamento y fosa séptica. Posible grado de erosión por viento y agua al dejar expuesto sin agua el espejo de agua de la granja, bordos y caminos durante la etapa de secado, afectación del drenaje vertical en sitios con construccion de concreto.

Preparación de los estanques, reservorio, bordos y canales de salida	Flora	No existe agente de cambio ya que el polígono del proyecto carece totalmente de este importante componente biológico y los que se logren establecer sobre canales de llamada y drenes se respetaran.
	Suelo	Sellado del suelo en las etapas constructivas del proyecto con la afectación de 367.00 m^2 que soporta las infraestructuras de piso de concreto como compuertas de entrada y salida, carcamo de bombeo, bodegas, campamento y fosa séptica. Posible grado de erosión por viento y agua al dejar expuesto sin agua el espejo de agua de la granja, bordos y caminos durante la etapa de secado, afectación del drenaje vertical en sitios con construccion de concreto.

Preparación de los estanques, reservorio, bordos y canales de salida	Flora	No existe agente de cambio ya que el polígono del proyecto carece totalmente de este importante componente biológico y los que se logren establecer sobre canales de llamada y drenes se respetaran.
	Suelo	Sellado del suelo en las etapas constructivas del proyecto con la afectación de 367.00 m^2 que soporta las infraestructuras de piso de concreto como compuertas de entrada y salida, carcamo de bombeo, bodegas, campamento y fosa séptica. Posible grado de erosión por viento y agua al dejar expuesto sin agua el espejo de agua de la granja, bordos y caminos durante la etapa de secado, afectación del drenaje vertical en sitios con construccion de concreto.

Preparación de los estanques, reservorio, bordos y canales de salida	Flora	No existe agente de cambio ya que el polígono del proyecto carece totalmente de este importante componente biológico y los que se logren establecer sobre canales de llamada y drenes se respetaran.
	Suelo	Sellado del suelo en las etapas constructivas del proyecto con la afectación de 367.00 m^2 que soporta las infraestructuras de piso de concreto como compuertas de entrada y salida, carcamo de bombeo, bodegas, campamento y fosa séptica. Posible grado de erosión por viento y agua al dejar expuesto sin agua el espejo de agua de la granja, bordos y caminos durante la etapa de secado, afectación del drenaje vertical en sitios con construccion de concreto.

Preparación de los estanques, reservorio, bordos y canales de salida	Flora	No existe agente de cambio ya que el polígono del proyecto carece totalmente de este importante componente biológico y los que se logren establecer sobre canales de llamada y drenes se respetaran.
	Suelo	Sellado del suelo en las etapas constructivas del proyecto con la afectación de 367.00 m^2 que soporta las infraestructuras de piso de concreto como compuertas de entrada y salida, carcamo de bombeo, bodegas, campamento y fosa séptica. Posible grado de erosión por viento y agua al dejar expuesto sin agua el espejo de agua de la granja, bordos y caminos durante la etapa de secado, afectación del drenaje vertical en sitios con construccion de concreto.

Preparación de los estanques, reservorio, bordos y canales de salida	Flora	No existe agente de cambio ya que el polígono del proyecto carece totalmente de este importante componente biológico y los que se logren establecer sobre canales de llamada y drenes se respetaran.
	Suelo	Sellado del suelo en las etapas constructivas del proyecto con la afectación de 367.00 m^2 que soporta las infraestructuras de piso de concreto como compuertas de entrada y salida, carcamo de bombeo, bodegas, campamento y fosa séptica. Posible grado de erosión por viento y agua al dejar expuesto sin agua el espejo de agua de la granja, bordos y caminos durante la etapa de secado, afectación del drenaje vertical en sitios con construccion de concreto.

Preparación de los estanques, reservorio, bordos y canales de salida	Flora	No existe agente de cambio ya que el polígono del proyecto carece totalmente de este importante componente biológico y los que se logren establecer sobre canales de llamada y drenes se respetaran.
	Suelo	Sellado del suelo en las etapas constructivas del proyecto con la afectación de 367.00 m^2 que soporta las infraestructuras de piso de concreto como compuertas de entrada y salida, carcamo de bombeo, bodegas, campamento y fosa séptica. Posible grado de erosión por viento y agua al dejar expuesto sin agua el espejo de agua de la granja, bordos y caminos durante la etapa de secado, afectación del drenaje vertical en sitios con construccion de concreto.

Preparación de los estanques, reservorio, bordos y canales de salida	Flora	No existe agente de cambio ya que el polígono del proyecto carece totalmente de este importante componente biológico y los que se logren establecer sobre canales de llamada y drenes se respetaran.
	Suelo	Sellado del suelo en las etapas constructivas del proyecto con la afectación de 367.00 m^2 que soporta las infraestructuras de piso de concreto como compuertas de entrada y salida, carcamo de bombeo, bodegas, campamento y fosa séptica. Posible grado de erosión por viento y agua al dejar expuesto sin agua el espejo de agua de la granja, bordos y caminos durante la etapa de secado, afectación del drenaje vertical en sitios con construccion de concreto.

Preparación de los estanques, reservorio, bordos y canales de salida	Flora	No existe agente de cambio ya que el polígono del proyecto carece totalmente de este importante componente biológico y los que se logren establecer sobre canales de llamada y drenes se respetaran.
	Suelo	Sellado del suelo en las etapas constructivas del proyecto con la afectación de 367.00 m^2 que soporta las infraestructuras de piso de concreto como compuertas de entrada y salida, carcamo de bombeo, bodegas, campamento y fosa séptica. Posible grado de erosión por viento y agua al dejar expuesto sin agua el espejo de agua de la granja, bordos y caminos durante la etapa de secado, afectación del drenaje vertical en sitios con construccion de concreto.

Preparación de los estanques, reservorio, bordos y canales de salida	Flora	No existe agente de cambio ya que el polígono del proyecto carece totalmente de este importante componente biológico y los que se logren establecer sobre canales de llamada y drenes se respetaran.
	Suelo	Sellado del suelo en las etapas constructivas del proyecto con la afectación de 367.00 m^2 que soporta las infraestructuras de piso de concreto como compuertas de entrada y salida, carcamo de bombeo, bodegas, campamento y fosa séptica. Posible grado de erosión por viento y agua al dejar expuesto sin agua el espejo de agua de la granja, bordos y caminos durante la etapa de secado, afectación del drenaje vertical en sitios con construccion de concreto.

Preparación de los estanques, reservorio, bordos y canales de salida	Flora	No existe agente de cambio ya que el polígono del proyecto carece totalmente de este importante componente biológico y los que se logren establecer sobre canales de llamada y drenes se respetaran.
	Suelo	Sellado del suelo en las etapas constructivas del proyecto con la afectación de 367.00 m^2 que soporta las infraestructuras de piso de concreto como compuertas de entrada y salida, carcamo de bombeo, bodegas, campamento y fosa séptica. Posible grado de erosión por viento y agua al dejar expuesto sin agua el espejo de agua de la granja, bordos y caminos durante la etapa de secado, afectación del drenaje vertical en sitios con construccion de concreto.

Preparación de los estanques, reservorio, bordos y canales de salida	Flora	No existe agente de cambio ya que el polígono del proyecto carece totalmente de este importante componente biológico y los que se logren establecer sobre canales de llamada y drenes se respetaran.
	Suelo	Sellado del suelo en las etapas constructivas del proyecto con la afectación de 367.00 m^2 que soporta las infraestructuras de piso de concreto como compuertas de entrada y salida, carcamo de bombeo, bodegas, campamento y fosa séptica. Posible grado de erosión por viento y agua al dejar expuesto sin agua el espejo de agua de la granja, bordos y caminos durante la etapa de secado, afectación del drenaje vertical en sitios con construccion de concreto.

Preparación de los estanques, reservorio, bordos y canales de salida	Flora	No existe agente de cambio ya que el polígono del proyecto carece totalmente de este importante componente biológico y los que se logren establecer sobre canales de llamada y drenes se respetaran.
	Suelo	Sellado del suelo en las etapas constructivas del proyecto con la afectación de 367.00 m^2 que soporta las infraestructuras de piso de concreto como compuertas de entrada y salida, carcamo de bombeo, bodegas, campamento y fosa séptica. Posible grado de erosión por viento y agua al dejar expuesto sin agua el espejo de agua de la granja, bordos y caminos durante la etapa de secado, afectación del drenaje vertical en sitios con construccion de concreto.

Preparación de los estanques, reservorio, bordos y canales de salida	Flora	No existe agente de cambio ya que el polígono del proyecto carece totalmente de este importante componente biológico y los que se logren establecer sobre canales de llamada y drenes se respetaran.
	Suelo	Sellado del suelo en las etapas constructivas del proyecto con la afectación de 367.00 m^2 que soporta las infraestructuras de piso de concreto como compuertas de entrada y salida, carcamo de bombeo, bodegas, campamento y fosa séptica. Posible grado de erosión por viento y agua al dejar expuesto sin agua el espejo de agua de la granja, bordos y caminos durante la etapa de secado, afectación del drenaje vertical en sitios con construccion de concreto.

Preparación de los estanques, reservorio, bordos y canales de salida	Flora	No existe agente de cambio ya que el polígono del proyecto carece totalmente de este importante componente biológico y los que se logren establecer sobre canales de llamada y drenes se respetaran.
	Suelo	Sellado del suelo en las etapas constructivas del proyecto con la afectación de 367.00 m^2 que soporta las infraestructuras de piso de concreto como compuertas de entrada y salida, carcamo de bombeo, bodegas, campamento y fosa séptica. Posible grado de erosión por viento y agua al dejar expuesto sin agua el espejo de agua de la granja, bordos y caminos durante la etapa de secado, afectación del drenaje vertical en sitios con construccion de concreto.

Preparación de los estanques, reservorio, bordos y canales de salida	Flora	No existe agente de cambio ya que el polígono del proyecto carece totalmente de este importante componente biológico y los que se logren establecer sobre canales de llamada y drenes se respetaran.
	Suelo	Sellado del suelo en las etapas constructivas del proyecto con la afectación de 367.00 m^2 que soporta las infraestructuras de piso de concreto como compuertas de entrada y salida, carcamo de bombeo, bodegas, campamento y fosa séptica. Posible grado de erosión por viento y agua al dejar expuesto sin agua el espejo de agua de la granja, bordos y caminos durante la etapa de secado, afectación del drenaje vertical en sitios con construccion de concreto.

Preparación de los estanques, reservorio, bordos y canales de salida	Flora	No existe agente de cambio ya que el polígono del proyecto carece totalmente de este importante componente biológico y los que se logren establecer sobre canales de llamada y drenes se respetaran.
	Suelo	Sellado del suelo en las etapas constructivas del proyecto con la afectación de 367.00 m^2 que soporta las infraestructuras de piso de concreto como compuertas de entrada y salida, carcamo de bombeo, bodegas, campamento y fosa séptica. Posible grado de erosión por viento y agua al dejar expuesto sin agua el espejo de agua de la granja, bordos y caminos durante la etapa de secado, afectación del drenaje vertical en sitios con construccion de concreto.

Preparación de los estanques, reservorio, bordos y canales de salida	Flora	No existe agente de cambio ya que el polígono del proyecto carece totalmente de este importante componente biológico y los que se logren establecer sobre canales de llamada y drenes se respetaran.
	Suelo	Sellado del suelo en las etapas constructivas del proyecto con la afectación de 367.00 m^2 que soporta las infraestructuras de piso de concreto como compuertas de entrada y salida, carcamo de bombeo, bodegas, campamento y fosa séptica. Posible grado de erosión por viento y agua al dejar expuesto sin agua el espejo de agua de la granja, bordos y caminos durante la etapa de secado, afectación del drenaje vertical en sitios con construccion de concreto.

Preparación de los estanques, reservorio, bordos y canales de salida	Flora	No existe agente de cambio ya que el polígono del proyecto carece totalmente de este importante componente biológico y los que se logren establecer sobre canales de llamada y drenes se respetaran.
	Suelo	Sellado del suelo en las etapas constructivas del proyecto con la afectación de 367.00 m^2 que soporta las infraestructuras de piso de concreto como compuertas de entrada y salida, carcamo de bombeo, bodegas, campamento y fosa séptica. Posible grado de erosión por viento y agua al dejar expuesto sin agua el espejo de agua de la granja, bordos y caminos durante la etapa de secado, afectación del drenaje vertical en sitios con construccion de concreto.

Preparación de los estanques, reservorio, bordos y canales de salida	Flora	No existe agente de cambio ya que el polígono del proyecto carece totalmente de este importante componente biológico y los que se logren establecer sobre canales de llamada y drenes se respetaran.
	Suelo	Sellado del suelo en las etapas constructivas del proyecto con la afectación de 367.00 m^2 que soporta las infraestructuras de piso de concreto como compuertas de entrada y salida, carcamo de bombeo, bodegas, campamento y fosa séptica. Posible grado de erosión por viento y agua al dejar expuesto sin agua el espejo de agua de la granja, bordos y caminos durante la etapa de secado, afectación del drenaje vertical en sitios con construccion de concreto.

Preparación de los estanques, reservorio, bordos y canales de salida	Flora	No existe agente de cambio ya que el polígono del proyecto carece totalmente de este importante componente biológico y los que se logren establecer sobre canales de llamada y drenes se respetaran.
	Suelo	Sellado del suelo en las etapas constructivas del proyecto con la afectación de 367.00 m^2 que soporta las infraestructuras de piso de concreto como compuertas de entrada y salida, carcamo de bombeo, bodegas, campamento y fosa séptica. Posible grado de erosión por viento y agua al dejar expuesto sin agua el espejo de agua de la granja, bordos y caminos durante la etapa de secado, afectación del drenaje vertical en sitios con construccion de concreto.

Preparación de los estanques, reservorio, bordos y canales de salida	Flora	No existe agente de cambio ya que el polígono del proyecto carece totalmente de este importante componente biológico y los que se logren establecer sobre canales de llamada y drenes se respetaran.
	Suelo	Sellado del suelo en las etapas constructivas del proyecto con la afectación de 367.00 m^2 que soporta las infraestructuras de piso de concreto como compuertas de entrada y salida, carcamo de bombeo, bodegas, campamento y fosa séptica. Posible grado de erosión por viento y agua al dejar expuesto sin agua el espejo de agua de la granja, bordos y caminos durante la etapa de secado, afectación del drenaje vertical en sitios con construccion de concreto.

Preparación de los estanques, reservorio, bordos y canales de salida	Flora	No existe agente de cambio ya que el polígono del proyecto carece totalmente de este importante componente biológico y los que se logren establecer sobre canales de llamada y drenes se respetaran.
	Suelo	Sellado del suelo en las etapas constructivas del proyecto con la afectación de 367.00 m^2 que soporta las infraestructuras de piso de concreto como compuertas de entrada y salida, carcamo de bombeo, bodegas, campamento y fosa séptica. Posible grado de erosión por viento y agua al dejar expuesto sin agua el espejo de agua de la granja, bordos y caminos durante la etapa de secado, afectación del drenaje vertical en sitios con construccion de concreto.

Preparación de los estanques, reservorio, bordos y canales de salida	Flora	No existe agente de cambio ya que el polígono del proyecto carece totalmente de este importante componente biológico y los que se logren establecer sobre canales de llamada y drenes se respetaran.
	Suelo	Sellado del suelo en las etapas constructivas del proyecto con la afectación de 367.00 m^2 que soporta las infraestructuras de piso de concreto como compuertas de entrada y salida, carcamo de bombeo, bodegas, campamento y fosa séptica. Posible grado de erosión por viento y agua al dejar expuesto sin agua el espejo de agua de la granja, bordos y caminos durante la etapa de secado, afectación del drenaje vertical en sitios con construccion de concreto.

Preparación de los estanques, reservorio, bordos y canales de salida	Flora	No existe agente de cambio ya que el polígono del proyecto carece totalmente de este importante componente biológico y los que se logren establecer sobre canales de llamada y drenes se respetaran.
	Suelo	Sellado del suelo en las etapas constructivas del proyecto con la afectación de 367.00 m^2 que soporta las infraestructuras de piso de concreto como compuertas de entrada y salida, carcamo de bombeo, bodegas, campamento y fosa séptica. Posible grado de erosión por viento y agua al dejar expuesto sin agua el espejo de agua de la granja, bordos y caminos durante la etapa de secado, afectación del drenaje vertical en sitios con construccion de concreto.

Preparación de los estanques, reservorio, bordos y canales de salida	Flora	No existe agente de cambio ya que el polígono del proyecto carece totalmente de este importante componente biológico y los que se logren establecer sobre canales de llamada y drenes se respetaran.
	Suelo	Sellado del suelo en las etapas constructivas del proyecto con la afectación de 367.00 m^2 que soporta las infraestructuras de piso de concreto como compuertas de entrada y salida, carcamo de bombeo, bodegas, campamento y fosa séptica. Posible grado de erosión por viento y agua al dejar expuesto sin agua el espejo de agua de la granja, bordos y caminos durante la etapa de secado, afectación del drenaje vertical en sitios con construccion de concreto.

Preparación de los estanques, reservorio, bordos y canales de salida	Flora	No existe agente de cambio ya que el polígono del proyecto carece totalmente de este importante componente biológico y los que se logren establecer sobre canales de llamada y drenes se respetaran.
	Suelo	Sellado del suelo en las etapas constructivas del proyecto con la afectación de 367.00 m^2 que soporta las infraestructuras de piso de concreto como compuertas de entrada y salida, carcamo de bombeo, bodegas, campamento y fosa séptica. Posible grado de erosión por viento y agua al dejar expuesto sin agua el espejo de agua de la granja, bordos y caminos durante la etapa de secado, afectación del drenaje vertical en sitios con construccion de concreto.

Preparación de los estanques, reservorio, bordos y canales de salida	Flora	No existe agente de cambio ya que el polígono del proyecto carece totalmente de este importante componente biológico y los que se logren establecer sobre canales de llamada y drenes se respetaran.
	Suelo	Sellado del suelo en las etapas constructivas del proyecto con la afectación de 367.00 m^2 que soporta las infraestructuras de piso de concreto como compuertas de entrada y salida, carcamo de bombeo, bodegas, campamento y fosa séptica. Posible grado de erosión por viento y agua al dejar expuesto sin agua el espejo de agua de la granja, bordos y caminos durante la etapa de secado, afectación del drenaje vertical en sitios con construccion de concreto.

Preparación de los estanques, reservorio, bordos y canales de salida	Flora	No existe agente de cambio ya que el polígono del proyecto carece totalmente de este importante componente biológico y los que se logren establecer sobre canales de llamada y drenes se respetaran.
	Suelo	Sellado del suelo en las etapas constructivas del proyecto con la afectación de 367.00 m^2 que soporta las infraestructuras de piso de concreto como compuertas de entrada y salida, carcamo de bombeo, bodegas, campamento y fosa séptica. Posible grado de erosión por viento y agua al dejar expuesto sin agua el espejo de agua de la granja, bordos y caminos durante la etapa de secado, afectación del drenaje vertical en sitios con construccion de concreto.

Preparación de los estanques, reservorio, bordos y canales de salida	Flora	No existe agente de cambio ya que el polígono del proyecto carece totalmente de este importante componente biológico y los que se logren establecer sobre canales de llamada y drenes se respetaran.
	Suelo	Sellado del suelo en las etapas constructivas del proyecto con la afectación de 367.00 m^2 que soporta las infraestructuras de piso de concreto como compuertas de entrada y salida, carcamo de bombeo, bodegas, campamento y fosa séptica. Posible grado de erosión por viento y agua al dejar expuesto sin agua el espejo de agua de la granja, bordos y caminos durante la etapa de secado, afectación del drenaje vertical en sitios con construccion de concreto.

Preparación de los estanques, reservorio, bordos y canales de salida	Flora	No existe agente de cambio ya que el polígono del proyecto carece totalmente de este importante componente biológico y los que se logren establecer sobre canales de llamada y drenes se respetaran.
	Suelo	Sellado del suelo en las etapas constructivas del proyecto con la afectación de 367.00 m^2 que soporta las infraestructuras de piso de concreto como compuertas de entrada y salida, carcamo de bombeo, bodegas, campamento y fosa séptica. Posible grado de erosión por viento y agua al dejar expuesto sin agua el espejo de agua de la granja, bordos y caminos durante la etapa de secado, afectación del drenaje vertical en sitios con construccion de concreto.

Preparación de los estanques, reservorio, bordos y canales de salida	Flora	No existe agente de cambio ya que el polígono del proyecto carece totalmente de este importante componente biológico y los que se logren establecer sobre canales de llamada y drenes se respetaran.
	Suelo	Sellado del suelo en las etapas constructivas del proyecto con la afectación de 367.00 m^2 que soporta las infraestructuras de piso de concreto como compuertas de entrada y salida, carcamo de bombeo, bodegas, campamento y fosa séptica. Posible grado de erosión por viento y agua al dejar expuesto sin agua el espejo de agua de la granja, bordos y caminos durante la etapa de secado, afectación del drenaje vertical en sitios con construccion de concreto.

Preparación de los estanques, reservorio, bordos y canales de salida	Flora	No existe agente de cambio ya que el polígono del proyecto carece totalmente de este importante componente biológico y los que se logren establecer sobre canales de llamada y drenes se respetaran.
	Suelo	Sellado del suelo en las etapas constructivas del proyecto con la afectación de 367.00 m^2 que soporta las infraestructuras de piso de concreto como compuertas de entrada y salida, carcamo de bombeo, bodegas, campamento y fosa séptica. Posible grado de erosión por viento y agua al dejar expuesto sin agua el espejo de agua de la granja, bordos y caminos durante la etapa de secado, afectación del drenaje vertical en sitios con construccion de concreto.

Preparación de los estanques, reservorio, bordos y canales de salida	Flora	No existe agente de cambio ya que el polígono del proyecto carece totalmente de este importante componente biológico y los que se logren establecer sobre canales de llamada y drenes se respetaran.
	Suelo	Sellado del suelo en las etapas constructivas del proyecto con la afectación de 367.00 m^2 que soporta las infraestructuras de piso de concreto como compuertas de entrada y salida, carcamo de bombeo, bodegas, campamento y fosa séptica. Posible grado de erosión por viento y agua al dejar expuesto sin agua el espejo de agua de la granja, bordos y caminos durante la etapa de secado, afectación del drenaje vertical en sitios con construccion de concreto.

Preparación de los estanques, reservorio, bordos y canales de salida	Flora	No existe agente de cambio ya que el polígono del proyecto carece totalmente de este importante componente biológico y los que se logren establecer sobre canales de llamada y drenes se respetaran.
	Suelo	Sellado del suelo en las etapas constructivas del proyecto con la afectación de 367.00 m^2 que soporta las infraestructuras de piso de concreto como compuertas de entrada y salida, carcamo de bombeo, bodegas, campamento y fosa séptica. Posible grado de erosión por viento y agua al dejar expuesto sin agua el espejo de agua de la granja, bordos y caminos durante la etapa de secado, afectación del drenaje vertical en sitios con construccion de concreto.

Preparación de los estanques, reservorio, bordos y canales de salida	Flora	No existe agente de cambio ya que el polígono del proyecto carece totalmente de este importante componente biológico y los que se logren establecer sobre canales de llamada y drenes se respetaran.
	Suelo	Sellado del suelo en las etapas constructivas del proyecto con la afectación de 367.00 m^2 que soporta las infraestructuras de piso de concreto como compuertas de entrada y salida, carcamo de bombeo, bodegas, campamento y fosa séptica. Posible grado de erosión por viento y agua al dejar expuesto sin agua el espejo de agua de la granja, bordos y caminos durante la etapa de secado, afectación del drenaje vertical en sitios con construccion de concreto.

Preparación de los estanques, reservorio, bordos y canales de salida	Flora	No existe agente de cambio ya que el polígono del proyecto carece totalmente de este importante componente biológico y los que se logren establecer sobre canales de llamada y drenes se respetaran.
	Suelo	Sellado del suelo en las etapas constructivas del proyecto con la afectación de 367.00 m^2 que soporta las infraestructuras de piso de concreto como compuertas de entrada y salida, carcamo de bombeo, bodegas, campamento y fosa séptica. Posible grado de erosión por viento y agua al dejar expuesto sin agua el espejo de agua de la granja, bordos y caminos durante la etapa de secado, afectación del drenaje vertical en sitios con construccion de concreto.

Preparación de los estanques, reservorio, bordos y canales de salida	Flora	No existe agente de cambio ya que el polígono del proyecto carece totalmente de este importante componente biológico y los que se logren establecer sobre canales de llamada y drenes se respetaran.
	Suelo	Sellado del suelo en las etapas constructivas del proyecto con la afectación de 367.00 m^2 que soporta las infraestructuras de piso de concreto como compuertas de entrada y salida, carcamo de bombeo, bodegas, campamento y fosa séptica. Posible grado de erosión por viento y agua al dejar expuesto sin agua el espejo de agua de la granja, bordos y caminos durante la etapa de secado, afectación del drenaje vertical en sitios con construccion de concreto.

Preparación de los estanques, reservorio, bordos y canales de salida	Flora	No existe agente de cambio ya que el polígono del proyecto carece totalmente de este importante componente biológico y los que se logren establecer sobre canales de llamada y drenes se respetaran.
	Suelo	Sellado del suelo en las etapas constructivas del proyecto con la afectación de 367.00 m^2 que soporta las infraestructuras de piso de concreto como compuertas de entrada y salida, carcamo de bombeo, bodegas, campamento y fosa séptica. Posible grado de erosión por viento y agua al dejar expuesto sin agua el espejo de agua de la granja, bordos y caminos durante la etapa de secado, afectación del drenaje vertical en sitios con construccion de concreto.

Preparación de los estanques, reservorio, bordos y canales de salida	Flora	No existe agente de cambio ya que el polígono del proyecto carece totalmente de este importante componente biológico y los que se logren establecer sobre canales de llamada y drenes se respetaran.
	Suelo	Sellado del suelo en las etapas constructivas del proyecto con la afectación de 367.00 m^2 que soporta las infraestructuras de piso de concreto como compuertas de entrada y salida, carcamo de bombeo, bodegas, campamento y fosa séptica. Posible grado de erosión por viento y agua al dejar expuesto sin agua el espejo de agua de la granja, bordos y caminos durante la etapa de secado, afectación del drenaje vertical en sitios con construccion de concreto.

Preparación de los estanques, reservorio, bordos y canales de salida	Flora	No existe agente de cambio ya que el polígono del proyecto carece totalmente de este importante componente biológico y los que se logren establecer sobre canales de llamada y drenes se respetaran.
	Suelo	Sellado del suelo en las etapas constructivas del proyecto con la afectación de 367.00 m^2 que soporta las infraestructuras de piso de concreto como compuertas de entrada y salida, carcamo de bombeo, bodegas, campamento y fosa séptica. Posible grado de erosión por viento y agua al dejar expuesto sin agua el espejo de agua de la granja, bordos y caminos durante la etapa de secado, afectación del drenaje vertical en sitios con construccion de concreto.

Preparación de los estanques, reservorio, bordos y canales de salida	Flora	No existe agente de cambio ya que el polígono del proyecto carece totalmente de este importante componente biológico y los que se logren establecer sobre canales de llamada y drenes se respetaran.
	Suelo	Sellado del suelo en las etapas constructivas del proyecto con la afectación de 367.00 m^2 que soporta las infraestructuras de piso de concreto como compuertas de entrada y salida, carcamo de bombeo, bodegas, campamento y fosa séptica. Posible grado de erosión por viento y agua al dejar expuesto sin agua el espejo de agua de la granja, bordos y caminos durante la etapa de secado, afectación del drenaje vertical en sitios con construccion de concreto.

Preparación de los estanques, reservorio, bordos y canales de salida	Flora	No existe agente de cambio ya que el polígono del proyecto carece totalmente de este importante componente biológico y los que se logren establecer sobre canales de llamada y drenes se respetaran.
	Suelo	Sellado del suelo en las etapas constructivas del proyecto con la afectación de 367.00 m^2 que soporta las infraestructuras de piso de concreto como compuertas de entrada y salida, carcamo de bombeo, bodegas, campamento y fosa séptica. Posible grado de erosión por viento y agua al dejar expuesto sin agua el espejo de agua de la granja, bordos y caminos durante la etapa de secado, afectación del drenaje vertical en sitios con construccion de concreto.

Preparación de los estanques, reservorio, bordos y canales de salida	Flora	No existe agente de cambio ya que el polígono del proyecto carece totalmente de este importante componente biológico y los que se logren establecer sobre canales de llamada y drenes se respetaran.
	Suelo	Sellado del suelo en las etapas constructivas del proyecto con la afectación de 367.00 m^2 que soporta las infraestructuras de piso de concreto como compuertas de entrada y salida, carcamo de bombeo, bodegas, campamento y fosa séptica. Posible grado de erosión por viento y agua al dejar expuesto sin agua el espejo de agua de la granja, bordos y caminos durante la etapa de secado, afectación del drenaje vertical en sitios con construccion de concreto.

Preparación de los estanques, reservorio, bordos y canales de salida	Flora	No existe agente de cambio ya que el polígono del proyecto carece totalmente de este importante componente biológico y los que se logren establecer sobre canales de llamada y drenes se respetaran.
	Suelo	Sellado del suelo en las etapas constructivas del proyecto con la afectación de 367.00 m^2 que soporta las infraestructuras de piso de concreto como compuertas de entrada y salida, carcamo de bombeo, bodegas, campamento y fosa séptica. Posible grado de erosión por viento y agua al dejar expuesto sin agua el espejo de agua de la granja, bordos y caminos durante la etapa de secado, afectación del drenaje vertical en sitios con construccion de concreto.

Preparación de los estanques, reservorio, bordos y canales de salida	Flora	No existe agente de cambio ya que el polígono del proyecto carece totalmente de este importante componente biológico y los que se logren establecer sobre canales de llamada y drenes se respetaran.
	Suelo	Sellado del suelo en las etapas constructivas del proyecto con la afectación de 367.00 m^2 que soporta las infraestructuras de piso de concreto como compuertas de entrada y salida, carcamo de bombeo, bodegas, campamento y fosa séptica. Posible grado de erosión por viento y agua al dejar expuesto sin agua el espejo de agua de la granja, bordos y caminos durante la etapa de secado, afectación del drenaje vertical en sitios con construccion de concreto.

Preparación de los estanques, reservorio, bordos y canales de salida	Flora	No existe agente de cambio ya que el polígono del proyecto carece totalmente de este importante componente biológico y los que se logren establecer sobre canales de llamada y drenes se respetaran.
	Suelo	Sellado del suelo en las etapas constructivas del proyecto con la afectación de 367.00 m^2 que soporta las infraestructuras de piso de concreto como compuertas de entrada y salida, carcamo de bombeo, bodegas, campamento y fosa séptica. Posible grado de erosión por viento y agua al dejar expuesto sin agua el espejo de agua de la granja, bordos y caminos durante la etapa de secado, afectación del drenaje vertical en sitios con construccion de concreto.

Preparación de los estanques, reservorio, bordos y canales de salida	Flora	No existe agente de cambio ya que el polígono del proyecto carece totalmente de este importante componente biológico y los que se logren establecer sobre canales de llamada y drenes se respetaran.
	Suelo	Sellado del suelo en las etapas constructivas del proyecto con la afectación de 367.00 m^2 que soporta las infraestructuras de piso de concreto como compuertas de entrada y salida, carcamo de bombeo, bodegas, campamento y fosa séptica. Posible grado de erosión por viento y agua al dejar expuesto sin agua el espejo de agua de la granja, bordos y caminos durante la etapa de secado, afectación del drenaje vertical en sitios con construccion de concreto.

Preparación de los estanques, reservorio, bordos y canales de salida	Flora	No existe agente de cambio ya que el polígono del proyecto carece totalmente de este importante componente biológico y los que se logren establecer sobre canales de llamada y drenes se respetaran.
	Suelo	Sellado del suelo en las etapas constructivas del proyecto con la afectación de 367.00 m^2 que soporta las infraestructuras de piso de concreto como compuertas de entrada y salida, carcamo de bombeo, bodegas, campamento y fosa séptica. Posible grado de erosión por viento y agua al dejar expuesto sin agua el espejo de agua de la granja, bordos y caminos durante la etapa de secado, afectación del drenaje vertical en sitios con construccion de concreto.

Preparación de los estanques, reservorio, bordos y canales de salida	Flora	No existe agente de cambio ya que el polígono del proyecto carece totalmente de este importante componente biológico y los que se logren establecer sobre canales de llamada y drenes se respetaran.
	Suelo	Sellado del suelo en las etapas constructivas del proyecto con la afectación de 367.00 m^2 que soporta las infraestructuras de piso de concreto como compuertas de entrada y salida, carcamo de bombeo, bodegas, campamento y fosa séptica. Posible grado de erosión por viento y agua al dejar expuesto sin agua el espejo de agua de la granja, bordos y caminos durante la etapa de secado, afectación del drenaje vertical en sitios con construccion de concreto.

Preparación de los estanques, reservorio, bordos y canales de salida	Flora	No existe agente de cambio ya que el polígono del proyecto carece totalmente de este importante componente biológico y los que se logren establecer sobre canales de llamada y drenes se respetaran.
	Suelo	Sellado del suelo en las etapas constructivas del proyecto con la afectación de 367.00 m^2 que soporta las infraestructuras de piso de concreto como compuertas de entrada y salida, carcamo de bombeo, bodegas, campamento y fosa séptica. Posible grado de erosión por viento y agua al dejar expuesto sin agua el espejo de agua de la granja, bordos y caminos durante la etapa de secado, afectación del drenaje vertical en sitios con construccion de concreto.

Preparación de los estanques, reservorio, bordos y canales de salida	Flora	No existe agente de cambio ya que el polígono del proyecto carece totalmente de este importante componente biológico y los que se logren establecer sobre canales de llamada y drenes se respetaran.
	Suelo	Sellado del suelo en las etapas constructivas del proyecto con la afectación de 367.00 m^2 que soporta las infraestructuras de piso de concreto como compuertas de entrada y salida, carcamo de bombeo, bodegas, campamento y fosa séptica. Posible grado de erosión por viento y agua al dejar expuesto sin agua el espejo de agua de la granja, bordos y caminos durante la etapa de secado, afectación del drenaje vertical en sitios con construccion de concreto.

Preparación de los estanques, reservorio, bordos y canales de salida	Flora	No existe agente de cambio ya que el polígono del proyecto carece totalmente de este importante componente biológico y los que se logren establecer sobre canales de llamada y drenes se respetaran.
	Suelo	Sellado del suelo en las etapas constructivas del proyecto con la afectación de 367.00 m^2 que soporta las infraestructuras de piso de concreto como compuertas de entrada y salida, carcamo de bombeo, bodegas, campamento y fosa séptica. Posible grado de erosión por viento y agua al dejar expuesto sin agua el espejo de agua de la granja, bordos y caminos durante la etapa de secado, afectación del drenaje vertical en sitios con construccion de concreto.

Preparación de los estanques, reservorio, bordos y canales de salida	Flora	No existe agente de cambio ya que el polígono del proyecto carece totalmente de este importante componente biológico y los que se logren establecer sobre canales de llamada y drenes se respetaran.
	Suelo	Sellado del suelo en las etapas constructivas del proyecto con la afectación de 367.00 m^2 que soporta las infraestructuras de piso de concreto como compuertas de entrada y salida, carcamo de bombeo, bodegas, campamento y fosa séptica. Posible grado de erosión por viento y agua al dejar expuesto sin agua el espejo de agua de la granja, bordos y caminos durante la etapa de secado, afectación del drenaje vertical en sitios con construccion de concreto.

Preparación de los estanques, reservorio, bordos y canales de salida	Flora	No existe agente de cambio ya que el polígono del proyecto carece totalmente de este importante componente biológico y los que se logren establecer sobre canales de llamada y drenes se respetaran.
	Suelo	Sellado del suelo en las etapas constructivas del proyecto con la afectación de 367.00 m^2 que soporta las infraestructuras de piso de concreto como compuertas de entrada y salida, carcamo de bombeo, bodegas, campamento y fosa séptica. Posible grado de erosión por viento y agua al dejar expuesto sin agua el espejo de agua de la granja, bordos y caminos durante la etapa de secado, afectación del drenaje vertical en sitios con construccion de concreto.

Preparación de los estanques, reservorio, bordos y canales de salida	Flora	No existe agente de cambio ya que el polígono del proyecto carece totalmente de este importante componente biológico y los que se logren establecer sobre canales de llamada y drenes se respetaran.
	Suelo	Sellado del suelo en las etapas constructivas del proyecto con la afectación de 367.00 m^2 que soporta las infraestructuras de piso de concreto como compuertas de entrada y salida, carcamo de bombeo, bodegas, campamento y fosa séptica. Posible grado de erosión por viento y agua al dejar expuesto sin agua el espejo de agua de la granja, bordos y caminos durante la etapa de secado, afectación del drenaje vertical en sitios con construccion de concreto.

Preparación de los estanques, reservorio, bordos y canales de salida	Flora	No existe agente de cambio ya que el polígono del proyecto carece totalmente de este importante componente biológico y los que se logren establecer sobre canales de llamada y drenes se respetaran.
	Suelo	Sellado del suelo en las etapas constructivas del proyecto con la afectación de 367.00 m^2 que soporta las infraestructuras de piso de concreto como compuertas de entrada y salida, carcamo de bombeo, bodegas, campamento y fosa séptica. Posible grado de erosión por viento y agua al dejar expuesto sin agua el espejo de agua de la granja, bordos y caminos durante la etapa de secado, afectación del drenaje vertical en sitios con construccion de concreto.

Preparación de los estanques, reservorio, bordos y canales de salida	Flora	No existe agente de cambio ya que el polígono del proyecto carece totalmente de este importante componente biológico y los que se logren establecer sobre canales de llamada y drenes se respetaran.
	Suelo	Sellado del suelo en las etapas constructivas del proyecto con la afectación de 367.00 m^2 que soporta las infraestructuras de piso de concreto como compuertas de entrada y salida, carcamo de bombeo, bodegas, campamento y fosa séptica. Posible grado de erosión por viento y agua al dejar expuesto sin agua el espejo de agua de la granja, bordos y caminos durante la etapa de secado, afectación del drenaje vertical en sitios con construccion de concreto.

Preparación de los estanques, reservorio, bordos y canales de salida	Flora	No existe agente de cambio ya que el polígono del proyecto carece totalmente de este importante componente biológico y los que se logren establecer sobre canales de llamada y drenes se respetaran.
	Suelo	Sellado del suelo en las etapas constructivas del proyecto con la afectación de 367.00 m^2 que soporta las infraestructuras de piso de concreto como compuertas de entrada y salida, carcamo de bombeo, bodegas, campamento y fosa séptica. Posible grado de erosión por viento y agua al dejar expuesto sin agua el espejo de agua de la granja, bordos y caminos durante la etapa de secado, afectación del drenaje vertical en sitios con construccion de concreto.

Preparación de los estanques, reservorio, bordos y canales de salida	Flora	No existe agente de cambio ya que el polígono del proyecto carece totalmente de este importante componente biológico y los que se logren establecer sobre canales de llamada y drenes se respetaran.
	Suelo	Sellado del suelo en las etapas constructivas del proyecto con la afectación de 367.00 m^2 que soporta las infraestructuras de piso de concreto como compuertas de entrada y salida, carcamo de bombeo, bodegas, campamento y fosa séptica. Posible grado de erosión por viento y agua al dejar expuesto sin agua el espejo de agua de la granja, bordos y caminos durante la etapa de secado, afectación del drenaje vertical en sitios con construccion de concreto.

Preparación de los estanques, reservorio, bordos y canales de salida	Flora	No existe agente de cambio ya que el polígono del proyecto carece totalmente de este importante componente biológico y los que se logren establecer sobre canales de llamada y drenes se respetaran.
	Suelo	Sellado del suelo en las etapas constructivas del proyecto con la afectación de 367.00 m^2 que soporta las infraestructuras de piso de concreto como compuertas de entrada y salida, carcamo de bombeo, bodegas, campamento y fosa séptica. Posible grado de erosión por viento y agua al dejar expuesto sin agua el espejo de agua de la granja, bordos y caminos durante la etapa de secado, afectación del drenaje vertical en sitios con construccion de concreto.

Preparación de los estanques, reservorio, bordos y canales de salida	Flora	No existe agente de cambio ya que el polígono del proyecto carece totalmente de este importante componente biológico y los que se logren establecer sobre canales de llamada y drenes se respetaran.
	Suelo	Sellado del suelo en las etapas constructivas del proyecto con la afectación de 367.00 m^2 que soporta las infraestructuras de piso de concreto como compuertas de entrada y salida, carcamo de bombeo, bodegas, campamento y fosa séptica. Posible grado de erosión por viento y agua al dejar expuesto sin agua el espejo de agua de la granja, bordos y caminos durante la etapa de secado, afectación del drenaje vertical en sitios con construccion de concreto.

Preparación de los estanques, reservorio, bordos y canales de salida	Flora	No existe agente de cambio ya que el polígono del proyecto carece totalmente de este importante componente biológico y los que se logren establecer sobre canales de llamada y drenes se respetaran.
	Suelo	Sellado del suelo en las etapas constructivas del proyecto con la afectación de 367.00 m^2 que soporta las infraestructuras de piso de concreto como compuertas de entrada y salida, carcamo de bombeo, bodegas, campamento y fosa séptica. Posible grado de erosión por viento y agua al dejar expuesto sin agua el espejo de agua de la granja, bordos y caminos durante la etapa de secado, afectación del drenaje vertical en sitios con construccion de concreto.

Preparación de los estanques, reservorio, bordos y canales de salida	Flora	No existe agente de cambio ya que el polígono del proyecto carece totalmente de este importante componente biológico y los que se logren establecer sobre canales de llamada y drenes se respetaran.
	Suelo	Sellado del suelo en las etapas constructivas del proyecto con la afectación de 367.00 m^2 que soporta las infraestructuras de piso de concreto como compuertas de entrada y salida, carcamo de bombeo, bodegas, campamento y fosa séptica. Posible grado de erosión por viento y agua al dejar expuesto sin agua el espejo de agua de la granja, bordos y caminos durante la etapa de secado, afectación del drenaje vertical en sitios con construccion de concreto.

Preparación de los estanques, reservorio, bordos y canales de salida	Flora	No existe agente de cambio ya que el polígono del proyecto carece totalmente de este importante componente biológico y los que se logren establecer sobre canales de llamada y drenes se respetaran.
	Suelo	Sellado del suelo en las etapas constructivas del proyecto con la afectación de 367.00 m^2 que soporta las infraestructuras de piso de concreto como compuertas de entrada y salida, carcamo de bombeo, bodegas, campamento y fosa séptica. Posible grado de erosión por viento y agua al dejar expuesto sin agua el espejo de agua de la granja, bordos y caminos durante la etapa de secado, afectación del drenaje vertical en sitios con construccion de concreto.

Preparación de los estanques, reservorio, bordos y canales de salida	Flora	No existe agente de cambio ya que el polígono del proyecto carece totalmente de este importante componente biológico y los que se logren establecer sobre canales de llamada y drenes se respetaran.
	Suelo	Sellado del suelo en las etapas constructivas del proyecto con la afectación de 367.00 m^2 que soporta las infraestructuras de piso de concreto como compuertas de entrada y salida, carcamo de bombeo, bodegas, campamento y fosa séptica. Posible grado de erosión por viento y agua al dejar expuesto sin agua el espejo de agua de la granja, bordos y caminos durante la etapa de secado, afectación del drenaje vertical en sitios con construccion de concreto.

Preparación de los estanques, reservorio, bordos y canales de salida	Flora	No existe agente de cambio ya que el polígono del proyecto carece totalmente de este importante componente biológico y los que se logren establecer sobre canales de llamada y drenes se respetaran.
	Suelo	Sellado del suelo en las etapas constructivas del proyecto con la afectación de 367.00 m^2 que soporta las infraestructuras de piso de concreto como compuertas de entrada y salida, carcamo de bombeo, bodegas, campamento y fosa séptica. Posible grado de erosión por viento y agua al dejar expuesto sin agua el espejo de agua de la granja, bordos y caminos durante la etapa de secado, afectación del drenaje vertical en sitios con construccion de concreto.

Preparación de los estanques, reservorio, bordos y canales de salida	Flora	No existe agente de cambio ya que el polígono del proyecto carece totalmente de este importante componente biológico y los que se logren establecer sobre canales de llamada y drenes se respetaran.
	Suelo	Sellado del suelo en las etapas constructivas del proyecto con la afectación de 367.00 m^2 que soporta las infraestructuras de piso de concreto como compuertas de entrada y salida, carcamo de bombeo, bodegas, campamento y fosa séptica. Posible grado de erosión por viento y agua al dejar expuesto sin agua el espejo de agua de la granja, bordos y caminos durante la etapa de secado, afectación del drenaje vertical en sitios con construccion de concreto.

Preparación de los estanques, reservorio, bordos y canales de salida	Flora	No existe agente de cambio ya que el polígono del proyecto carece totalmente de este importante componente biológico y los que se logren establecer sobre canales de llamada y drenes se respetaran.
	Suelo	Sellado del suelo en las etapas constructivas del proyecto con la afectación de 367.00 m^2 que soporta las infraestructuras de piso de concreto como compuertas de entrada y salida, carcamo de bombeo, bodegas, campamento y fosa séptica. Posible grado de erosión por viento y agua al dejar expuesto sin agua el espejo de agua de la granja, bordos y caminos durante la etapa de secado, afectación del drenaje vertical en sitios con construccion de concreto.

Preparación de los estanques, reservorio, bordos y canales de salida	Flora	No existe agente de cambio ya que el polígono del proyecto carece totalmente de este importante componente biológico y los que se logren establecer sobre canales de llamada y drenes se respetaran.
	Suelo	Sellado del suelo en las etapas constructivas del proyecto con la afectación de 367.00 m^2 que soporta las infraestructuras de piso de concreto como compuertas de entrada y salida, carcamo de bombeo, bodegas, campamento y fosa séptica. Posible grado de erosión por viento y agua al dejar expuesto sin agua el espejo de agua de la granja, bordos y caminos durante la etapa de secado, afectación del drenaje vertical en sitios con construccion de concreto.

Preparación de los estanques, reservorio, bordos y canales de salida	Flora	No existe agente de cambio ya que el polígono del proyecto carece totalmente de este importante componente biológico y los que se logren establecer sobre canales de llamada y drenes se respetaran.
	Suelo	Sellado del suelo en las etapas constructivas del proyecto con la afectación de 367.00 m^2 que soporta las infraestructuras de piso de concreto como compuertas de entrada y salida, carcamo de bombeo, bodegas, campamento y fosa séptica. Posible grado de erosión por viento y agua al dejar expuesto sin agua el espejo de agua de la granja, bordos y caminos durante la etapa de secado, afectación del drenaje vertical en sitios con construccion de concreto.

Preparación de los estanques, reservorio, bordos y canales de salida	Flora	No existe agente de cambio ya que el polígono del proyecto carece totalmente de este importante componente biológico y los que se logren establecer sobre canales de llamada y drenes se respetaran.
	Suelo	Sellado del suelo en las etapas constructivas del proyecto con la afectación de 367.00 m^2 que soporta las infraestructuras de piso de concreto como compuertas de entrada y salida, carcamo de bombeo, bodegas, campamento y fosa séptica. Posible grado de erosión por viento y agua al dejar expuesto sin agua el espejo de agua de la granja, bordos y caminos durante la etapa de secado, afectación del drenaje vertical en sitios con construccion de concreto.

Preparación de los estanques, reservorio, bordos y canales de salida	Flora	No existe agente de cambio ya que el polígono del proyecto carece totalmente de este importante componente biológico y los que se logren establecer sobre canales de llamada y drenes se respetaran.
	Suelo	Sellado del suelo en las etapas constructivas del proyecto con la afectación de 367.00 m^2 que soporta las infraestructuras de piso de concreto como compuertas de entrada y salida, carcamo de bombeo, bodegas, campamento y fosa séptica. Posible grado de erosión por viento y agua al dejar expuesto sin agua el espejo de agua de la granja, bordos y caminos durante la etapa de secado, afectación del drenaje vertical en sitios con construccion de concreto.

Preparación de los estanques, reservorio, bordos y canales de salida	Flora	No existe agente de cambio ya que el polígono del proyecto carece totalmente de este importante componente biológico y los que se logren establecer sobre canales de llamada y drenes se respetaran.
	Suelo	Sellado del suelo en las etapas constructivas del proyecto con la afectación de 367.00 m^2 que soporta las infraestructuras de piso de concreto como compuertas de entrada y salida, carcamo de bombeo, bodegas, campamento y fosa séptica. Posible grado de erosión por viento y agua al dejar expuesto sin agua el espejo de agua de la granja, bordos y caminos durante la etapa de secado, afectación del drenaje vertical en sitios con construccion de concreto.

Preparación de los estanques, reservorio, bordos y canales de salida	Flora	No existe agente de cambio ya que el polígono del proyecto carece totalmente de este importante componente biológico y los que se logren establecer sobre canales de llamada y drenes se respetaran.
	Suelo	Sellado del suelo en las etapas constructivas del proyecto con la afectación de 367.00 m^2 que soporta las infraestructuras de piso de concreto como compuertas de entrada y salida, carcamo de bombeo, bodegas, campamento y fosa séptica. Posible grado de erosión por viento y agua al dejar expuesto sin agua el espejo de agua de la granja, bordos y caminos durante la etapa de secado, afectación del drenaje vertical en sitios con construccion de concreto.

Preparación de los estanques, reservorio, bordos y canales de salida	Flora	No existe agente de cambio ya que el polígono del proyecto carece totalmente de este importante componente biológico y los que se logren establecer sobre canales de llamada y drenes se respetaran.
	Suelo	Sellado del suelo en las etapas constructivas del proyecto con la afectación de 367.00 m^2 que soporta las infraestructuras de piso de concreto como compuertas de entrada y salida, carcamo de bombeo, bodegas, campamento y fosa séptica. Posible grado de erosión por viento y agua al dejar expuesto sin agua el espejo de agua de la granja, bordos y caminos durante la etapa de secado, afectación del drenaje vertical en sitios con construccion de concreto.

Preparación de los estanques, reservorio, bordos y canales de salida	Flora	No existe agente de cambio ya que el polígono del proyecto carece totalmente de este importante componente biológico y los que se logren establecer sobre canales de llamada y drenes se respetaran.
	Suelo	Sellado del suelo en las etapas constructivas del proyecto con la afectación de 367.00 m^2 que soporta las infraestructuras de piso de concreto como compuertas de entrada y salida, carcamo de bombeo, bodegas, campamento y fosa séptica. Posible grado de erosión por viento y agua al dejar expuesto sin agua el espejo de agua de la granja, bordos y caminos durante la etapa de secado, afectación del drenaje vertical en sitios con construccion de concreto.

Preparación de los estanques, reservorio, bordos y canales de salida	Flora	No existe agente de cambio ya que el polígono del proyecto carece totalmente de este importante componente biológico y los que se logren establecer sobre canales de llamada y drenes se respetaran.
	Suelo	Sellado del suelo en las etapas constructivas del proyecto con la afectación de 367.00 m^2 que soporta las infraestructuras de piso de concreto como compuertas de entrada y salida, carcamo de bombeo, bodegas, campamento y fosa séptica. Posible grado de erosión por viento y agua al dejar expuesto sin agua el espejo de agua de la granja, bordos y caminos durante la etapa de secado, afectación del drenaje vertical en sitios con construccion de concreto.

Preparación de los estanques, reservorio, bordos y canales de salida	Flora	No existe agente de cambio ya que el polígono del proyecto carece totalmente de este importante componente biológico y los que se logren establecer sobre canales de llamada y drenes se respetaran.
	Suelo	Sellado del suelo en las etapas constructivas del proyecto con la afectación de 367.00 m^2 que soporta las infraestructuras de piso de concreto como compuertas de entrada y salida, carcamo de bombeo, bodegas, campamento y fosa séptica. Posible grado de erosión por viento y agua al dejar expuesto sin agua el espejo de agua de la granja, bordos y caminos durante la etapa de secado, afectación del drenaje vertical en sitios con construccion de concreto.

Preparación de los estanques, reservorio, bordos y canales de salida	Flora	No existe agente de cambio ya que el polígono del proyecto carece totalmente de este importante componente biológico y los que se logren establecer sobre canales de llamada y drenes se respetaran.
	Suelo	Sellado del suelo en las etapas constructivas del proyecto con la afectación de 367.00 m^2 que soporta las infraestructuras de piso de concreto como compuertas de entrada y salida, carcamo de bombeo, bodegas, campamento y fosa séptica. Posible grado de erosión por viento y agua al dejar expuesto sin agua el espejo de agua de la granja, bordos y caminos durante la etapa de secado, afectación del drenaje vertical en sitios con construccion de concreto.

Preparación de los estanques, reservorio, bordos y canales de salida	Flora	No existe agente de cambio ya que el polígono del proyecto carece totalmente de este importante componente biológico y los que se logren establecer sobre canales de llamada y drenes se respetaran.
	Suelo	Sellado del suelo en las etapas constructivas del proyecto con la afectación de 367.00 m^2 que soporta las infraestructuras de piso de concreto como compuertas de entrada y salida, carcamo de bombeo, bodegas, campamento y fosa séptica. Posible grado de erosión por viento y agua al dejar expuesto sin agua el espejo de agua de la granja, bordos y caminos durante la etapa de secado, afectación del drenaje vertical en sitios con construccion de concreto.

Preparación de los estanques, reservorio, bordos y canales de salida	Flora	No existe agente de cambio ya que el polígono del proyecto carece totalmente de este importante componente biológico y los que se logren establecer sobre canales de llamada y drenes se respetaran.
	Suelo	Sellado del suelo en las etapas constructivas del proyecto con la afectación de 367.00 m^2 que soporta las infraestructuras de piso de concreto como compuertas de entrada y salida, carcamo de bombeo, bodegas, campamento y fosa séptica. Posible grado de erosión por viento y agua al dejar expuesto sin agua el espejo de agua de la granja, bordos y caminos durante la etapa de secado, afectación del drenaje vertical en sitios con construccion de concreto.

Preparación de los estanques, reservorio, bordos y canales de salida	Flora	No existe agente de cambio ya que el polígono del proyecto carece totalmente de este importante componente biológico y los que se logren establecer sobre canales de llamada y drenes se respetaran.
	Suelo	Sellado del suelo en las etapas constructivas del proyecto con la afectación de 367.00 m^2 que soporta las infraestructuras de piso de concreto como compuertas de entrada y salida, carcamo de bombeo, bodegas, campamento y fosa séptica. Posible grado de erosión por viento y agua al dejar expuesto sin agua el espejo de agua de la granja, bordos y caminos durante la etapa de secado, afectación del drenaje vertical en sitios con construccion de concreto.

Preparación de los estanques, reservorio, bordos y canales de salida	Flora	No existe agente de cambio ya que el polígono del proyecto carece totalmente de este importante componente biológico y los que se logren establecer sobre canales de llamada y drenes se respetaran.
	Suelo	Sellado del suelo en las etapas constructivas del proyecto con la afectación de 367.00 m^2 que soporta las infraestructuras de piso de concreto como compuertas de entrada y salida, carcamo de bombeo, bodegas, campamento y fosa séptica. Posible grado de erosión por viento y agua al dejar expuesto sin agua el espejo de agua de la granja, bordos y caminos durante la etapa de secado, afectación del drenaje vertical en sitios con construccion de concreto.

Preparación de los estanques, reservorio, bordos y canales de salida	Flora	No existe agente de cambio ya que el polígono del proyecto carece totalmente de este importante componente biológico y los que se logren establecer sobre canales de llamada y drenes se respetaran.
	Suelo	Sellado del suelo en las etapas constructivas del proyecto con la afectación de 367.00 m^2 que soporta las infraestructuras de piso de concreto como compuertas de entrada y salida, carcamo de bombeo, bodegas, campamento y fosa séptica. Posible grado de erosión por viento y agua al dejar expuesto sin agua el espejo de agua de la granja, bordos y caminos durante la etapa de secado, afectación del drenaje vertical en sitios con construccion de concreto.

Preparación de los estanques, reservorio, bordos y canales de salida	Flora	No existe agente de cambio ya que el polígono del proyecto carece totalmente de este importante componente biológico y los que se logren establecer sobre canales de llamada y drenes se respetaran.
	Suelo	Sellado del suelo en las etapas constructivas del proyecto con la afectación de 367.00 m^2 que soporta las infraestructuras de piso de concreto como compuertas de entrada y salida, carcamo de bombeo, bodegas, campamento y fosa séptica. Posible grado de erosión por viento y agua al dejar expuesto sin agua el espejo de agua de la granja, bordos y caminos durante la etapa de secado, afectación del drenaje vertical en sitios con construccion de concreto.

Preparación de los estanques, reservorio, bordos y canales de salida	Flora	No existe agente de cambio ya que el polígono del proyecto carece totalmente de este importante componente biológico y los que se logren establecer sobre canales de llamada y drenes se respetaran.
	Suelo	Sellado del suelo en las etapas constructivas del proyecto con la afectación de 367.00 m^2 que soporta las infraestructuras de piso de concreto como compuertas de entrada y salida, carcamo de bombeo, bodegas, campamento y fosa séptica. Posible grado de erosión por viento y agua al dejar expuesto sin agua el espejo de agua de la granja, bordos y caminos durante la etapa de secado, afectación del drenaje vertical en sitios con construccion de concreto.

Preparación de los estanques, reservorio, bordos y canales de salida	Flora	No existe agente de cambio ya que el polígono del proyecto carece totalmente de este importante componente biológico y los que se logren establecer sobre canales de llamada y drenes se respetaran.
	Suelo	Sellado del suelo en las etapas constructivas del proyecto con la afectación de 367.00 m^2 que soporta las infraestructuras de piso de concreto como compuertas de entrada y salida, carcamo de bombeo, bodegas, campamento y fosa séptica. Posible grado de erosión por viento y agua al dejar expuesto sin agua el espejo de agua de la granja, bordos y caminos durante la etapa de secado, afectación del drenaje vertical en sitios con construccion de concreto.

Preparación de los estanques, reservorio, bordos y canales de salida	Flora	No existe agente de cambio ya que el polígono del proyecto carece totalmente de este importante componente biológico y los que se logren establecer sobre canales de llamada y drenes se respetaran.
	Suelo	Sellado del suelo en las etapas constructivas del proyecto con la afectación de 367.00 m^2 que soporta las infraestructuras de piso de concreto como compuertas de entrada y salida, carcamo de bombeo, bodegas, campamento y fosa séptica. Posible grado de erosión por viento y agua al dejar expuesto sin agua el espejo de agua de la granja, bordos y caminos durante la etapa de secado, afectación del drenaje vertical en sitios con construccion de concreto.

Preparación de los estanques, reservorio, bordos y canales de salida	Flora	No existe agente de cambio ya que el polígono del proyecto carece totalmente de este importante componente biológico y los que se logren establecer sobre canales de llamada y drenes se respetaran.
	Suelo	Sellado del suelo en las etapas constructivas del proyecto con la afectación de 367.00 m^2 que soporta las infraestructuras de piso de concreto como compuertas de entrada y salida, carcamo de bombeo, bodegas, campamento y fosa séptica. Posible grado de erosión por viento y agua al dejar expuesto sin agua el espejo de agua de la granja, bordos y caminos durante la etapa de secado, afectación del drenaje vertical en sitios con construccion de concreto.

Preparación de los estanques, reservorio, bordos y canales de salida	Flora	No existe agente de cambio ya que el polígono del proyecto carece totalmente de este importante componente biológico y los que se logren establecer sobre canales de llamada y drenes se respetaran.
	Suelo	Sellado del suelo en las etapas constructivas del proyecto con la afectación de 367.00 m^2 que soporta las infraestructuras de piso de concreto como compuertas de entrada y salida, carcamo de bombeo, bodegas, campamento y fosa séptica. Posible grado de erosión por viento y agua al dejar expuesto sin agua el espejo de agua de la granja, bordos y caminos durante la etapa de secado, afectación del drenaje vertical en sitios con construccion de concreto.

Preparación de los estanques, reservorio, bordos y canales de salida	Flora	No existe agente de cambio ya que el polígono del proyecto carece totalmente de este importante componente biológico y los que se logren establecer sobre canales de llamada y drenes se respetaran.
	Suelo	Sellado del suelo en las etapas constructivas del proyecto con la afectación de 367.00 m^2 que soporta las infraestructuras de piso de concreto como compuertas de entrada y salida, carcamo de bombeo, bodegas, campamento y fosa séptica. Posible grado de erosión por viento y agua al dejar expuesto sin agua el espejo de agua de la granja, bordos y caminos durante la etapa de secado, afectación del drenaje vertical en sitios con construccion de concreto.

Preparación de los estanques, reservorio, bordos y canales de salida	Flora	No existe agente de cambio ya que el polígono del proyecto carece totalmente de este importante componente biológico y los que se logren establecer sobre canales de llamada y drenes se respetaran.
	Suelo	Sellado del suelo en las etapas constructivas del proyecto con la afectación de 367.00 m^2 que soporta las infraestructuras de piso de concreto como compuertas de entrada y salida, carcamo de bombeo, bodegas, campamento y fosa séptica. Posible grado de erosión por viento y agua al dejar expuesto sin agua el espejo de agua de la granja, bordos y caminos durante la etapa de secado, afectación del drenaje vertical en sitios con construccion de concreto.

Preparación de los estanques, reservorio, bordos y canales de salida	Flora	No existe agente de cambio ya que el polígono del proyecto carece totalmente de este importante componente biológico y los que se logren establecer sobre canales de llamada y drenes se respetaran.
	Suelo	Sellado del suelo en las etapas constructivas del proyecto con la afectación de 367.00 m^2 que soporta las infraestructuras de piso de concreto como compuertas de entrada y salida, carcamo de bombeo, bodegas, campamento y fosa séptica. Posible grado de erosión por viento y agua al dejar expuesto sin agua el espejo de agua de la granja, bordos y caminos durante la etapa de secado, afectación del drenaje vertical en sitios con construccion de concreto.

Preparación de los estanques, reservorio, bordos y canales de salida	Flora	No existe agente de cambio ya que el polígono del proyecto carece totalmente de este importante componente biológico y los que se logren establecer sobre canales de llamada y drenes se respetaran.
	Suelo	Sellado del suelo en las etapas constructivas del proyecto con la afectación de 367.00 m^2 que soporta las infraestructuras de piso de concreto como compuertas de entrada y salida, carcamo de bombeo, bodegas, campamento y fosa séptica. Posible grado de erosión por viento y agua al dejar expuesto sin agua el espejo de agua de la granja, bordos y caminos durante la etapa de secado, afectación del drenaje vertical en sitios con construccion de concreto.

Preparación de los estanques, reservorio, bordos y canales de salida	Flora	No existe agente de cambio ya que el polígono del proyecto carece totalmente de este importante componente biológico y los que se logren establecer sobre canales de llamada y drenes se respetaran.
	Suelo	Sellado del suelo en las etapas constructivas del proyecto con la afectación de 367.00 m^2 que soporta las infraestructuras de piso de concreto como compuertas de entrada y salida, carcamo de bombeo, bodegas, campamento y fosa séptica. Posible grado de erosión por viento y agua al dejar expuesto sin agua el espejo de agua de la granja, bordos y caminos durante la etapa de secado, afectación del drenaje vertical en sitios con construccion de concreto.

Preparación de los estanques, reservorio, bordos y canales de salida	Flora	No existe agente de cambio ya que el polígono del proyecto carece totalmente de este importante componente biológico y los que se logren establecer sobre canales de llamada y drenes se respetaran.
	Suelo	Sellado del suelo en las etapas constructivas del proyecto con la afectación de 367.00 m^2 que soporta las infraestructuras de piso de concreto como compuertas de entrada y salida, carcamo de bombeo, bodegas, campamento y fosa séptica. Posible grado de erosión por viento y agua al dejar expuesto sin agua el espejo de agua de la granja, bordos y caminos durante la etapa de secado, afectación del drenaje vertical en sitios con construccion de concreto.

Preparación de los estanques, reservorio, bordos y canales de salida	Flora	No existe agente de cambio ya que el polígono del proyecto carece totalmente de este importante componente biológico y los que se logren establecer sobre canales de llamada y drenes se respetaran.
	Suelo	Sellado del suelo en las etapas constructivas del proyecto con la afectación de 367.00 m^2 que soporta las infraestructuras de piso de concreto como compuertas de entrada y salida, carcamo de bombeo, bodegas, campamento y fosa séptica. Posible grado de erosión por viento y agua al dejar expuesto sin agua el espejo de agua de la granja, bordos y caminos durante la etapa de secado, afectación del drenaje vertical en sitios con construccion de concreto.

Preparación de los estanques, reservorio, bordos y canales de salida	Flora	No existe agente de cambio ya que el polígono del proyecto carece totalmente de este importante componente biológico y los que se logren establecer sobre canales de llamada y drenes se respetaran.
	Suelo	Sellado del suelo en las etapas constructivas del proyecto con la afectación de 367.00 m^2 que soporta las infraestructuras de piso de concreto como compuertas de entrada y salida, carcamo de bombeo, bodegas, campamento y fosa séptica. Posible grado de erosión por viento y agua al dejar expuesto sin agua el espejo de agua de la granja, bordos y caminos durante la etapa de secado, afectación del drenaje vertical en sitios con construccion de concreto.

Preparación de los estanques, reservorio, bordos y canales de salida	Flora	No existe agente de cambio ya que el polígono del proyecto carece totalmente de este importante componente biológico y los que se logren establecer sobre canales de llamada y drenes se respetaran.
	Suelo	Sellado del suelo en las etapas constructivas del proyecto con la afectación de 367.00 m^2 que soporta las infraestructuras de piso de concreto como compuertas de entrada y salida, carcamo de bombeo, bodegas, campamento y fosa séptica. Posible grado de erosión por viento y agua al dejar expuesto sin agua el espejo de agua de la granja, bordos y caminos durante la etapa de secado, afectación del drenaje vertical en sitios con construccion de concreto.

Preparación de los estanques, reservorio, bordos y canales de salida	Flora	No existe agente de cambio ya que el polígono del proyecto carece totalmente de este importante componente biológico y los que se logren establecer sobre canales de llamada y drenes se respetaran.
	Suelo	Sellado del suelo en las etapas constructivas del proyecto con la afectación de 367.00 m^2 que soporta las infraestructuras de piso de concreto como compuertas de entrada y salida, carcamo de bombeo, bodegas, campamento y fosa séptica. Posible grado de erosión por viento y agua al dejar expuesto sin agua el espejo de agua de la granja, bordos y caminos durante la etapa de secado, afectación del drenaje vertical en sitios con construccion de concreto.

Preparación de los estanques, reservorio, bordos y canales de salida	Flora	No existe agente de cambio ya que el polígono del proyecto carece totalmente de este importante componente biológico y los que se logren establecer sobre canales de llamada y drenes se respetaran.
	Suelo	Sellado del suelo en las etapas constructivas del proyecto con la afectación de 367.00 m^2 que soporta las infraestructuras de piso de concreto como compuertas de entrada y salida, carcamo de bombeo, bodegas, campamento y fosa séptica. Posible grado de erosión por viento y agua al dejar expuesto sin agua el espejo de agua de la granja, bordos y caminos durante la etapa de secado, afectación del drenaje vertical en sitios con construccion de concreto.

Preparación de los estanques, reservorio, bordos y canales de salida	Flora	No existe agente de cambio ya que el polígono del proyecto carece totalmente de este importante componente biológico y los que se logren establecer sobre canales de llamada y drenes se respetaran.
	Suelo	Sellado del suelo en las etapas constructivas del proyecto con la afectación de 367.00 m^2 que soporta las infraestructuras de piso de concreto como compuertas de entrada y salida, carcamo de bombeo, bodegas, campamento y fosa séptica. Posible grado de erosión por viento y agua al dejar expuesto sin agua el espejo de agua de la granja, bordos y caminos durante la etapa de secado, afectación del drenaje vertical en sitios con construccion de concreto.

Preparación de los estanques, reservorio, bordos y canales de salida	Flora	No existe agente de cambio ya que el polígono del proyecto carece totalmente de este importante componente biológico y los que se logren establecer sobre canales de llamada y drenes se respetaran.
	Suelo	Sellado del suelo en las etapas constructivas del proyecto con la afectación de 367.00 m^2 que soporta las infraestructuras de piso de concreto como compuertas de entrada y salida, carcamo de bombeo, bodegas, campamento y fosa séptica. Posible grado de erosión por viento y agua al dejar expuesto sin agua el espejo de agua de la granja, bordos y caminos durante la etapa de secado, afectación del drenaje vertical en sitios con construccion de concreto.

Preparación de los estanques, reservorio, bordos y canales de salida	Flora	No existe agente de cambio ya que el polígono del proyecto carece totalmente de este importante componente biológico y los que se logren establecer sobre canales de llamada y drenes se respetaran.
	Suelo	Sellado del suelo en las etapas constructivas del proyecto con la afectación de 367.00 m^2 que soporta las infraestructuras de piso de concreto como compuertas de entrada y salida, carcamo de bombeo, bodegas, campamento y fosa séptica. Posible grado de erosión por viento y agua al dejar expuesto sin agua el espejo de agua de la granja, bordos y caminos durante la etapa de secado, afectación del drenaje vertical en sitios con construccion de concreto.

Preparación de los estanques, reservorio, bordos y canales de salida	Flora	No existe agente de cambio ya que el polígono del proyecto carece totalmente de este importante componente biológico y los que se logren establecer sobre canales de llamada y drenes se respetaran.
	Suelo	Sellado del suelo en las etapas constructivas del proyecto con la afectación de 367.00 m^2 que soporta las infraestructuras de piso de concreto como compuertas de entrada y salida, carcamo de bombeo, bodegas, campamento y fosa séptica. Posible grado de erosión por viento y agua al dejar expuesto sin agua el espejo de agua de la granja, bordos y caminos durante la etapa de secado, afectación del drenaje vertical en sitios con construccion de concreto.

Preparación de los estanques, reservorio, bordos y canales de salida	Flora	No existe agente de cambio ya que el polígono del proyecto carece totalmente de este importante componente biológico y los que se logren establecer sobre canales de llamada y drenes se respetaran.
	Suelo	Sellado del suelo en las etapas constructivas del proyecto con la afectación de 367.00 m^2 que soporta las infraestructuras de piso de concreto como compuertas de entrada y salida, carcamo de bombeo, bodegas, campamento y fosa séptica. Posible grado de erosión por viento y agua al dejar expuesto sin agua el espejo de agua de la granja, bordos y caminos durante la etapa de secado, afectación del drenaje vertical en sitios con construccion de concreto.

Preparación de los estanques, reservorio, bordos y canales de salida	Flora	No existe agente de cambio ya que el polígono del proyecto carece totalmente de este importante componente biológico y los que se logren establecer sobre canales de llamada y drenes se respetaran.
	Suelo	Sellado del suelo en las etapas constructivas del proyecto con la afectación de 367.00 m^2 que soporta las infraestructuras de piso de concreto como compuertas de entrada y salida, carcamo de bombeo, bodegas, campamento y fosa séptica. Posible grado de erosión por viento y agua al dejar expuesto sin agua el espejo de agua de la granja, bordos y caminos durante la etapa de secado, afectación del drenaje vertical en sitios con construccion de concreto.

Preparación de los estanques, reservorio, bordos y canales de salida	Flora	No existe agente de cambio ya que el polígono del proyecto carece totalmente de este importante componente biológico y los que se logren establecer sobre canales de llamada y drenes se respetaran.
	Suelo	Sellado del suelo en las etapas constructivas del proyecto con la afectación de 367.00 m^2 que soporta las infraestructuras de piso de concreto como compuertas de entrada y salida, carcamo de bombeo, bodegas, campamento y fosa séptica. Posible grado de erosión por viento y agua al dejar expuesto sin agua el espejo de agua de la granja, bordos y caminos durante la etapa de secado, afectación del drenaje vertical en sitios con construccion de concreto.

Preparación de los estanques, reservorio, bordos y canales de salida	Flora	No existe agente de cambio ya que el polígono del proyecto carece totalmente de este importante componente biológico y los que se logren establecer sobre canales de llamada y drenes se respetaran.
	Suelo	Sellado del suelo en las etapas constructivas del proyecto con la afectación de 367.00 m^2 que soporta las infraestructuras de piso de concreto como compuertas de entrada y salida, carcamo de bombeo, bodegas, campamento y fosa séptica. Posible grado de erosión por viento y agua al dejar expuesto sin agua el espejo de agua de la granja, bordos y caminos durante la etapa de secado, afectación del drenaje vertical en sitios con construccion de concreto.

Preparación de los estanques, reservorio, bordos y canales de salida	Flora	No existe agente de cambio ya que el polígono del proyecto carece totalmente de este importante componente biológico y los que se logren establecer sobre canales de llamada y drenes se respetaran.
	Suelo	Sellado del suelo en las etapas constructivas del proyecto con la afectación de 367.00 m^2 que soporta las infraestructuras de piso de concreto como compuertas de entrada y salida, carcamo de bombeo, bodegas, campamento y fosa séptica. Posible grado de erosión por viento y agua al dejar expuesto sin agua el espejo de agua de la granja, bordos y caminos durante la etapa de secado, afectación del drenaje vertical en sitios con construccion de concreto.

Preparación de los estanques, reservorio, bordos y canales de salida	Flora	No existe agente de cambio ya que el polígono del proyecto carece totalmente de este importante componente biológico y los que se logren establecer sobre canales de llamada y drenes se respetaran.
	Suelo	Sellado del suelo en las etapas constructivas del proyecto con la afectación de 367.00 m^2 que soporta las infraestructuras de piso de concreto como compuertas de entrada y salida, carcamo de bombeo, bodegas, campamento y fosa séptica. Posible grado de erosión por viento y agua al dejar expuesto sin agua el espejo de agua de la granja, bordos y caminos durante la etapa de secado, afectación del drenaje vertical en sitios con construccion de concreto.

Preparación de los estanques, reservorio, bordos y canales de salida	Flora	No existe agente de cambio ya que el polígono del proyecto carece totalmente de este importante componente biológico y los que se logren establecer sobre canales de llamada y drenes se respetaran.
	Suelo	Sellado del suelo en las etapas constructivas del proyecto con la afectación de 367.00 m^2 que soporta las infraestructuras de piso de concreto como compuertas de entrada y salida, carcamo de bombeo, bodegas, campamento y fosa séptica. Posible grado de erosión por viento y agua al dejar expuesto sin agua el espejo de agua de la granja, bordos y caminos durante la etapa de secado, afectación del drenaje vertical en sitios con construccion de concreto.

Preparación de los estanques, reservorio, bordos y canales de salida	Flora	No existe agente de cambio ya que el polígono del proyecto carece totalmente de este importante componente biológico y los que se logren establecer sobre canales de llamada y drenes se respetaran.
	Suelo	Sellado del suelo en las etapas constructivas del proyecto con la afectación de 367.00 m^2 que soporta las infraestructuras de piso de concreto como compuertas de entrada y salida, carcamo de bombeo, bodegas, campamento y fosa séptica. Posible grado de erosión por viento y agua al dejar expuesto sin agua el espejo de agua de la granja, bordos y caminos durante la etapa de secado, afectación del drenaje vertical en sitios con construccion de concreto.

Preparación de los estanques, reservorio, bordos y canales de salida	Flora	No existe agente de cambio ya que el polígono del proyecto carece totalmente de este importante componente biológico y los que se logren establecer sobre canales de llamada y drenes se respetaran.
	Suelo	Sellado del suelo en las etapas constructivas del proyecto con la afectación de 367.00 m^2 que soporta las infraestructuras de piso de concreto como compuertas de entrada y salida, carcamo de bombeo, bodegas, campamento y fosa séptica. Posible grado de erosión por viento y agua al dejar expuesto sin agua el espejo de agua de la granja, bordos y caminos durante la etapa de secado, afectación del drenaje vertical en sitios con construccion de concreto.

Preparación de los estanques, reservorio, bordos y canales de salida	Flora	No existe agente de cambio ya que el polígono del proyecto carece totalmente de este importante componente biológico y los que se logren establecer sobre canales de llamada y drenes se respetaran.
	Suelo	Sellado del suelo en las etapas constructivas del proyecto con la afectación de 367.00 m^2 que soporta las infraestructuras de piso de concreto como compuertas de entrada y salida, carcamo de bombeo, bodegas, campamento y fosa séptica. Posible grado de erosión por viento y agua al dejar expuesto sin agua el espejo de agua de la granja, bordos y caminos durante la etapa de secado, afectación del drenaje vertical en sitios con construccion de concreto.

Preparación de los estanques, reservorio, bordos y canales de salida	Flora	No existe agente de cambio ya que el polígono del proyecto carece totalmente de este importante componente biológico y los que se logren establecer sobre canales de llamada y drenes se respetaran.
	Suelo	Sellado del suelo en las etapas constructivas del proyecto con la afectación de 367.00 m^2 que soporta las infraestructuras de piso de concreto como compuertas de entrada y salida, carcamo de bombeo, bodegas, campamento y fosa séptica. Posible grado de erosión por viento y agua al dejar expuesto sin agua el espejo de agua de la granja, bordos y caminos durante la etapa de secado, afectación del drenaje vertical en sitios con construccion de concreto.

Preparación de los estanques, reservorio, bordos y canales de salida	Flora	No existe agente de cambio ya que el polígono del proyecto carece totalmente de este importante componente biológico y los que se logren establecer sobre canales de llamada y drenes se respetaran.
	Suelo	Sellado del suelo en las etapas constructivas del proyecto con la afectación de 367.00 m^2 que soporta las infraestructuras de piso de concreto como compuertas de entrada y salida, carcamo de bombeo, bodegas, campamento y fosa séptica. Posible grado de erosión por viento y agua al dejar expuesto sin agua el espejo de agua de la granja, bordos y caminos durante la etapa de secado, afectación del drenaje vertical en sitios con construccion de concreto.

Preparación de los estanques, reservorio, bordos y canales de salida	Flora	No existe agente de cambio ya que el polígono del proyecto carece totalmente de este importante componente biológico y los que se logren establecer sobre canales de llamada y drenes se respetaran.
	Suelo	Sellado del suelo en las etapas constructivas del proyecto con la afectación de 367.00 m^2 que soporta las infraestructuras de piso de concreto como compuertas de entrada y salida, carcamo de bombeo, bodegas, campamento y fosa séptica. Posible grado de erosión por viento y agua al dejar expuesto sin agua el espejo de agua de la granja, bordos y caminos durante la etapa de secado, afectación del drenaje vertical en sitios con construccion de concreto.

Preparación de los estanques, reservorio, bordos y canales de salida	Flora	No existe agente de cambio ya que el polígono del proyecto carece totalmente de este importante componente biológico y los que se logren establecer sobre canales de llamada y drenes se respetaran.
	Suelo	Sellado del suelo en las etapas constructivas del proyecto con la afectación de 367.00 m^2 que soporta las infraestructuras de piso de concreto como compuertas de entrada y salida, carcamo de bombeo, bodegas, campamento y fosa séptica. Posible grado de erosión por viento y agua al dejar expuesto sin agua el espejo de agua de la granja, bordos y caminos durante la etapa de secado, afectación del drenaje vertical en sitios con construccion de concreto.

Preparación de los estanques, reservorio, bordos y canales de salida	Flora	No existe agente de cambio ya que el polígono del proyecto carece totalmente de este importante componente biológico y los que se logren establecer sobre canales de llamada y drenes se respetaran.
	Suelo	Sellado del suelo en las etapas constructivas del proyecto con la afectación de 367.00 m^2 que soporta las infraestructuras de piso de concreto como compuertas de entrada y salida, carcamo de bombeo, bodegas, campamento y fosa séptica. Posible grado de erosión por viento y agua al dejar expuesto sin agua el espejo de agua de la granja, bordos y caminos durante la etapa de secado, afectación del drenaje vertical en sitios con construccion de concreto.

Preparación de los estanques, reservorio, bordos y canales de salida	Flora	No existe agente de cambio ya que el polígono del proyecto carece totalmente de este importante componente biológico y los que se logren establecer sobre canales de llamada y drenes se respetaran.
	Suelo	Sellado del suelo en las etapas constructivas del proyecto con la afectación de 367.00 m^2 que soporta las infraestructuras de piso de concreto como compuertas de entrada y salida, carcamo de bombeo, bodegas, campamento y fosa séptica. Posible grado de erosión por viento y agua al dejar expuesto sin agua el espejo de agua de la granja, bordos y caminos durante la etapa de secado, afectación del drenaje vertical en sitios con construccion de concreto.

Preparación de los estanques, reservorio, bordos y canales de salida	Flora	No existe agente de cambio ya que el polígono del proyecto carece totalmente de este importante componente biológico y los que se logren establecer sobre canales de llamada y drenes se respetaran.
	Suelo	Sellado del suelo en las etapas constructivas del proyecto con la afectación de 367.00 m^2 que soporta las infraestructuras de piso de concreto como compuertas de entrada y salida, carcamo de bombeo, bodegas, campamento y fosa séptica. Posible grado de erosión por viento y agua al dejar expuesto sin agua el espejo de agua de la granja, bordos y caminos durante la etapa de secado, afectación del drenaje vertical en sitios con construccion de concreto.

Preparación de los estanques, reservorio, bordos y canales de salida	Flora	No existe agente de cambio ya que el polígono del proyecto carece totalmente de este importante componente biológico y los que se logren establecer sobre canales de llamada y drenes se respetaran.
	Suelo	Sellado del suelo en las etapas constructivas del proyecto con la afectación de 367.00 m^2 que soporta las infraestructuras de piso de concreto como compuertas de entrada y salida, carcamo de bombeo, bodegas, campamento y fosa séptica. Posible grado de erosión por viento y agua al dejar expuesto sin agua el espejo de agua de la granja, bordos y caminos durante la etapa de secado, afectación del drenaje vertical en sitios con construccion de concreto.

Preparación de los estanques, reservorio, bordos y canales de salida	Flora	No existe agente de cambio ya que el polígono del proyecto carece totalmente de este importante componente biológico y los que se logren establecer sobre canales de llamada y drenes se respetaran.
	Suelo	Sellado del suelo en las etapas constructivas del proyecto con la afectación de 367.00 m^2 que soporta las infraestructuras de piso de concreto como compuertas de entrada y salida, carcamo de bombeo, bodegas, campamento y fosa séptica. Posible grado de erosión por viento y agua al dejar expuesto sin agua el espejo de agua de la granja, bordos y caminos durante la etapa de secado, afectación del drenaje vertical en sitios con construccion de concreto.

Preparación de los estanques, reservorio, bordos y canales de salida	Flora	No existe agente de cambio ya que el polígono del proyecto carece totalmente de este importante componente biológico y los que se logren establecer sobre canales de llamada y drenes se respetaran.
	Suelo	Sellado del suelo en las etapas constructivas del proyecto con la afectación de 367.00 m^2 que soporta las infraestructuras de piso de concreto como compuertas de entrada y salida, carcamo de bombeo, bodegas, campamento y fosa séptica. Posible grado de erosión por viento y agua al dejar expuesto sin agua el espejo de agua de la granja, bordos y caminos durante la etapa de secado, afectación del drenaje vertical en sitios con construccion de concreto.

Preparación de los estanques, reservorio, bordos y canales de salida	Flora	No existe agente de cambio ya que el polígono del proyecto carece totalmente de este importante componente biológico y los que se logren establecer sobre canales de llamada y drenes se respetaran.
	Suelo	Sellado del suelo en las etapas constructivas del proyecto con la afectación de 367.00 m^2 que soporta las infraestructuras de piso de concreto como compuertas de entrada y salida, carcamo de bombeo, bodegas, campamento y fosa séptica. Posible grado de erosión por viento y agua al dejar expuesto sin agua el espejo de agua de la granja, bordos y caminos durante la etapa de secado, afectación del drenaje vertical en sitios con construccion de concreto.

Preparación de los estanques, reservorio, bordos y canales de salida	Flora	No existe agente de cambio ya que el polígono del proyecto carece totalmente de este importante componente biológico y los que se logren establecer sobre canales de llamada y drenes se respetaran.
	Suelo	Sellado del suelo en las etapas constructivas del proyecto con la afectación de 367.00 m^2 que soporta las infraestructuras de piso de concreto como compuertas de entrada y salida, carcamo de bombeo, bodegas, campamento y fosa séptica. Posible grado de erosión por viento y agua al dejar expuesto sin agua el espejo de agua de la granja, bordos y caminos durante la etapa de secado, afectación del drenaje vertical en sitios con construccion de concreto.

Preparación de los estanques, reservorio, bordos y canales de salida	Flora	No existe agente de cambio ya que el polígono del proyecto carece totalmente de este importante componente biológico y los que se logren establecer sobre canales de llamada y drenes se respetaran.
	Suelo	Sellado del suelo en las etapas constructivas del proyecto con la afectación de 367.00 m^2 que soporta las infraestructuras de piso de concreto como compuertas de entrada y salida, carcamo de bombeo, bodegas, campamento y fosa séptica. Posible grado de erosión por viento y agua al dejar expuesto sin agua el espejo de agua de la granja, bordos y caminos durante la etapa de secado, afectación del drenaje vertical en sitios con construccion de concreto.

Preparación de los estanques, reservorio, bordos y canales de salida	Flora	No existe agente de cambio ya que el polígono del proyecto carece totalmente de este importante componente biológico y los que se logren establecer sobre canales de llamada y drenes se respetaran.
	Suelo	Sellado del suelo en las etapas constructivas del proyecto con la afectación de 367.00 m^2 que soporta las infraestructuras de piso de concreto como compuertas de entrada y salida, carcamo de bombeo, bodegas, campamento y fosa séptica. Posible grado de erosión por viento y agua al dejar expuesto sin agua el espejo de agua de la granja, bordos y caminos durante la etapa de secado, afectación del drenaje vertical en sitios con construccion de concreto.

Preparación de los estanques, reservorio, bordos y canales de salida	Flora	No existe agente de cambio ya que el polígono del proyecto carece totalmente de este importante componente biológico y los que se logren establecer sobre canales de llamada y drenes se respetaran.
	Suelo	Sellado del suelo en las etapas constructivas del proyecto con la afectación de 367.00 m^2 que soporta las infraestructuras de piso de concreto como compuertas de entrada y salida, carcamo de bombeo, bodegas, campamento y fosa séptica. Posible grado de erosión por viento y agua al dejar expuesto sin agua el espejo de agua de la granja, bordos y caminos durante la etapa de secado, afectación del drenaje vertical en sitios con construccion de concreto.

Preparación de los estanques, reservorio, bordos y canales de salida	Flora	No existe agente de cambio ya que el polígono del proyecto carece totalmente de este importante componente biológico y los que se logren establecer sobre canales de llamada y drenes se respetaran.
	Suelo	Sellado del suelo en las etapas constructivas del proyecto con la afectación de 367.00 m^2 que soporta las infraestructuras de piso de concreto como compuertas de entrada y salida, carcamo de bombeo, bodegas, campamento y fosa séptica. Posible grado de erosión por viento y agua al dejar expuesto sin agua el espejo de agua de la granja, bordos y caminos durante la etapa de secado, afectación del drenaje vertical en sitios con construccion de concreto.

Preparación de los estanques, reservorio, bordos y canales de salida	Flora	No existe agente de cambio ya que el polígono del proyecto carece totalmente de este importante componente biológico y los que se logren establecer sobre canales de llamada y drenes se respetaran.
	Suelo	Sellado del suelo en las etapas constructivas del proyecto con la afectación de 367.00 m^2 que soporta las infraestructuras de piso de concreto como compuertas de entrada y salida, carcamo de bombeo, bodegas, campamento y fosa séptica. Posible grado de erosión por viento y agua al dejar expuesto sin agua el espejo de agua de la granja, bordos y caminos durante la etapa de secado, afectación del drenaje vertical en sitios con construccion de concreto.

Preparación de los estanques, reservorio, bordos y canales de salida	Flora	No existe agente de cambio ya que el polígono del proyecto carece totalmente de este importante componente biológico y los que se logren establecer sobre canales de llamada y drenes se respetaran.
	Suelo	Sellado del suelo en las etapas constructivas del proyecto con la afectación de 367.00 m^2 que soporta las infraestructuras de piso de concreto como compuertas de entrada y salida, carcamo de bombeo, bodegas, campamento y fosa séptica. Posible grado de erosión por viento y agua al dejar expuesto sin agua el espejo de agua de la granja, bordos y caminos durante la etapa de secado, afectación del drenaje vertical en sitios con construccion de concreto.

Preparación de los estanques, reservorio, bordos y canales de salida	Flora	No existe agente de cambio ya que el polígono del proyecto carece totalmente de este importante componente biológico y los que se logren establecer sobre canales de llamada y drenes se respetaran.
	Suelo	Sellado del suelo en las etapas constructivas del proyecto con la afectación de 367.00 m^2 que soporta las infraestructuras de piso de concreto como compuertas de entrada y salida, carcamo de bombeo, bodegas, campamento y fosa séptica. Posible grado de erosión por viento y agua al dejar expuesto sin agua el espejo de agua de la granja, bordos y caminos durante la etapa de secado, afectación del drenaje vertical en sitios con construccion de concreto.

Preparación de los estanques, reservorio, bordos y canales de salida	Flora	No existe agente de cambio ya que el polígono del proyecto carece totalmente de este importante componente biológico y los que se logren establecer sobre canales de llamada y drenes se respetaran.
	Suelo	Sellado del suelo en las etapas constructivas del proyecto con la afectación de 367.00 m^2 que soporta las infraestructuras de piso de concreto como compuertas de entrada y salida, carcamo de bombeo, bodegas, campamento y fosa séptica. Posible grado de erosión por viento y agua al dejar expuesto sin agua el espejo de agua de la granja, bordos y caminos durante la etapa de secado, afectación del drenaje vertical en sitios con construccion de concreto.

Preparación de los estanques, reservorio, bordos y canales de salida	Flora	No existe agente de cambio ya que el polígono del proyecto carece totalmente de este importante componente biológico y los que se logren establecer sobre canales de llamada y drenes se respetaran.
	Suelo	Sellado del suelo en las etapas constructivas del proyecto con la afectación de 367.00 m^2 que soporta las infraestructuras de piso de concreto como compuertas de entrada y salida, carcamo de bombeo, bodegas, campamento y fosa séptica. Posible grado de erosión por viento y agua al dejar expuesto sin agua el espejo de agua de la granja, bordos y caminos durante la etapa de secado, afectación del drenaje vertical en sitios con construccion de concreto.

Preparación de los estanques, reservorio, bordos y canales de salida	Flora	No existe agente de cambio ya que el polígono del proyecto carece totalmente de este importante componente biológico y los que se logren establecer sobre canales de llamada y drenes se respetaran.
	Suelo	Sellado del suelo en las etapas constructivas del proyecto con la afectación de 367.00 m^2 que soporta las infraestructuras de piso de concreto como compuertas de entrada y salida, carcamo de bombeo, bodegas, campamento y fosa séptica. Posible grado de erosión por viento y agua al dejar expuesto sin agua el espejo de agua de la granja, bordos y caminos durante la etapa de secado, afectación del drenaje vertical en sitios con construccion de concreto.

Preparación de los estanques, reservorio, bordos y canales de salida	Flora	No existe agente de cambio ya que el polígono del proyecto carece totalmente de este importante componente biológico y los que se logren establecer sobre canales de llamada y drenes se respetaran.
	Suelo	Sellado del suelo en las etapas constructivas del proyecto con la afectación de 367.00 m^2 que soporta las infraestructuras de piso de concreto como compuertas de entrada y salida, carcamo de bombeo, bodegas, campamento y fosa séptica. Posible grado de erosión por viento y agua al dejar expuesto sin agua el espejo de agua de la granja, bordos y caminos durante la etapa de secado, afectación del drenaje vertical en sitios con construccion de concreto.

Preparación de los estanques, reservorio, bordos y canales de salida	Flora	No existe agente de cambio ya que el polígono del proyecto carece totalmente de este importante componente biológico y los que se logren establecer sobre canales de llamada y drenes se respetaran.
	Suelo	Sellado del suelo en las etapas constructivas del proyecto con la afectación de 367.00 m^2 que soporta las infraestructuras de piso de concreto como compuertas de entrada y salida, carcamo de bombeo, bodegas, campamento y fosa séptica. Posible grado de erosión por viento y agua al dejar expuesto sin agua el espejo de agua de la granja, bordos y caminos durante la etapa de secado, afectación del drenaje vertical en sitios con construccion de concreto.

Preparación de los estanques, reservorio, bordos y canales de salida	Flora	No existe agente de cambio ya que el polígono del proyecto carece totalmente de este importante componente biológico y los que se logren establecer sobre canales de llamada y drenes se respetaran.
	Suelo	Sellado del suelo en las etapas constructivas del proyecto con la afectación de 367.00 m^2 que soporta las infraestructuras de piso de concreto como compuertas de entrada y salida, carcamo de bombeo, bodegas, campamento y fosa séptica. Posible grado de erosión por viento y agua al dejar expuesto sin agua el espejo de agua de la granja, bordos y caminos durante la etapa de secado, afectación del drenaje vertical en sitios con construccion de concreto.

Preparación de los estanques, reservorio, bordos y canales de salida	Flora	No existe agente de cambio ya que el polígono del proyecto carece totalmente de este importante componente biológico y los que se logren establecer sobre canales de llamada y drenes se respetaran.
	Suelo	Sellado del suelo en las etapas constructivas del proyecto con la afectación de 367.00 m^2 que soporta las infraestructuras de piso de concreto como compuertas de entrada y salida, carcamo de bombeo, bodegas, campamento y fosa séptica. Posible grado de erosión por viento y agua al dejar expuesto sin agua el espejo de agua de la granja, bordos y caminos durante la etapa de secado, afectación del drenaje vertical en sitios con construccion de concreto.

Preparación de los estanques, reservorio, bordos y canales de salida	Flora	No existe agente de cambio ya que el polígono del proyecto carece totalmente de este importante componente biológico y los que se logren establecer sobre canales de llamada y drenes se respetaran.
	Suelo	Sellado del suelo en las etapas constructivas del proyecto con la afectación de 367.00 m^2 que soporta las infraestructuras de piso de concreto como compuertas de entrada y salida, carcamo de bombeo, bodegas, campamento y fosa séptica. Posible grado de erosión por viento y agua al dejar expuesto sin agua el espejo de agua de la granja, bordos y caminos durante la etapa de secado, afectación del drenaje vertical en sitios con construccion de concreto.

Preparación de los estanques, reservorio, bordos y canales de salida	Flora	No existe agente de cambio ya que el polígono del proyecto carece totalmente de este importante componente biológico y los que se logren establecer sobre canales de llamada y drenes se respetaran.
	Suelo	Sellado del suelo en las etapas constructivas del proyecto con la afectación de 367.00 m^2 que soporta las infraestructuras de piso de concreto como compuertas de entrada y salida, carcamo de bombeo, bodegas, campamento y fosa séptica. Posible grado de erosión por viento y agua al dejar expuesto sin agua el espejo de agua de la granja, bordos y caminos durante la etapa de secado, afectación del drenaje vertical en sitios con construccion de concreto.

Preparación de los estanques, reservorio, bordos y canales de salida	Flora	No existe agente de cambio ya que el polígono del proyecto carece totalmente de este importante componente biológico y los que se logren establecer sobre canales de llamada y drenes se respetaran.
	Suelo	Sellado del suelo en las etapas constructivas del proyecto con la afectación de 367.00 m^2 que soporta las infraestructuras de piso de concreto como compuertas de entrada y salida, carcamo de bombeo, bodegas, campamento y fosa séptica. Posible grado de erosión por viento y agua al dejar expuesto sin agua el espejo de agua de la granja, bordos y caminos durante la etapa de secado, afectación del drenaje vertical en sitios con construccion de concreto.

Preparación de los estanques, reservorio, bordos y canales de salida	Flora	No existe agente de cambio ya que el polígono del proyecto carece totalmente de este importante componente biológico y los que se logren establecer sobre canales de llamada y drenes se respetaran.
	Suelo	Sellado del suelo en las etapas constructivas del proyecto con la afectación de 367.00 m^2 que soporta las infraestructuras de piso de concreto como compuertas de entrada y salida, carcamo de bombeo, bodegas, campamento y fosa séptica. Posible grado de erosión por viento y agua al dejar expuesto sin agua el espejo de agua de la granja, bordos y caminos durante la etapa de secado, afectación del drenaje vertical en sitios con construccion de concreto.

Preparación de los estanques, reservorio, bordos y canales de salida	Flora	No existe agente de cambio ya que el polígono del proyecto carece totalmente de este importante componente biológico y los que se logren establecer sobre canales de llamada y drenes se respetaran.
	Suelo	Sellado del suelo en las etapas constructivas del proyecto con la afectación de 367.00 m^2 que soporta las infraestructuras de piso de concreto como compuertas de entrada y salida, carcamo de bombeo, bodegas, campamento y fosa séptica. Posible grado de erosión por viento y agua al dejar expuesto sin agua el espejo de agua de la granja, bordos y caminos durante la etapa de secado, afectación del drenaje vertical en sitios con construccion de concreto.

Preparación de los estanques, reservorio, bordos y canales de salida	Flora	No existe agente de cambio ya que el polígono del proyecto carece totalmente de este importante componente biológico y los que se logren establecer sobre canales de llamada y drenes se respetaran.
	Suelo	Sellado del suelo en las etapas constructivas del proyecto con la afectación de 367.00 m^2 que soporta las infraestructuras de piso de concreto como compuertas de entrada y salida, carcamo de bombeo, bodegas, campamento y fosa séptica. Posible grado de erosión por viento y agua al dejar expuesto sin agua el espejo de agua de la granja, bordos y caminos durante la etapa de secado, afectación del drenaje vertical en sitios con construccion de concreto.

Preparación de los estanques, reservorio, bordos y canales de salida	Flora	No existe agente de cambio ya que el polígono del proyecto carece totalmente de este importante componente biológico y los que se logren establecer sobre canales de llamada y drenes se respetaran.
	Suelo	Sellado del suelo en las etapas constructivas del proyecto con la afectación de 367.00 m^2 que soporta las infraestructuras de piso de concreto como compuertas de entrada y salida, carcamo de bombeo, bodegas, campamento y fosa séptica. Posible grado de erosión por viento y agua al dejar expuesto sin agua el espejo de agua de la granja, bordos y caminos durante la etapa de secado, afectación del drenaje vertical en sitios con construccion de concreto.

Preparación de los estanques, reservorio, bordos y canales de salida	Flora	No existe agente de cambio ya que el polígono del proyecto carece totalmente de este importante componente biológico y los que se logren establecer sobre canales de llamada y drenes se respetaran.
	Suelo	Sellado del suelo en las etapas constructivas del proyecto con la afectación de 367.00 m^2 que soporta las infraestructuras de piso de concreto como compuertas de entrada y salida, carcamo de bombeo, bodegas, campamento y fosa séptica. Posible grado de erosión por viento y agua al dejar expuesto sin agua el espejo de agua de la granja, bordos y caminos durante la etapa de secado, afectación del drenaje vertical en sitios con construccion de concreto.

Preparación de los estanques, reservorio, bordos y canales de salida	Flora	No existe agente de cambio ya que el polígono del proyecto carece totalmente de este importante componente biológico y los que se logren establecer sobre canales de llamada y drenes se respetaran.
	Suelo	Sellado del suelo en las etapas constructivas del proyecto con la afectación de 367.00 m^2 que soporta las infraestructuras de piso de concreto como compuertas de entrada y salida, carcamo de bombeo, bodegas, campamento y fosa séptica. Posible grado de erosión por viento y agua al dejar expuesto sin agua el espejo de agua de la granja, bordos y caminos durante la etapa de secado, afectación del drenaje vertical en sitios con construccion de concreto.

Preparación de los estanques, reservorio, bordos y canales de salida	Flora	No existe agente de cambio ya que el polígono del proyecto carece totalmente de este importante componente biológico y los que se logren establecer sobre canales de llamada y drenes se respetaran.
	Suelo	Sellado del suelo en las etapas constructivas del proyecto con la afectación de 367.00 m^2 que soporta las infraestructuras de piso de concreto como compuertas de entrada y salida, carcamo de bombeo, bodegas, campamento y fosa séptica. Posible grado de erosión por viento y agua al dejar expuesto sin agua el espejo de agua de la granja, bordos y caminos durante la etapa de secado, afectación del drenaje vertical en sitios con construccion de concreto.

Preparación de los estanques, reservorio, bordos y canales de salida	Flora	No existe agente de cambio ya que el polígono del proyecto carece totalmente de este importante componente biológico y los que se logren establecer sobre canales de llamada y drenes se respetaran.
	Suelo	Sellado del suelo en las etapas constructivas del proyecto con la afectación de 367.00 m^2 que soporta las infraestructuras de piso de concreto como compuertas de entrada y salida, carcamo de bombeo, bodegas, campamento y fosa séptica. Posible grado de erosión por viento y agua al dejar expuesto sin agua el espejo de agua de la granja, bordos y caminos durante la etapa de secado, afectación del drenaje vertical en sitios con construccion de concreto.

Preparación de los estanques, reservorio, bordos y canales de salida	Flora	No existe agente de cambio ya que el polígono del proyecto carece totalmente de este importante componente biológico y los que se logren establecer sobre canales de llamada y drenes se respetaran.
	Suelo	Sellado del suelo en las etapas constructivas del proyecto con la afectación de 367.00 m^2 que soporta las infraestructuras de piso de concreto como compuertas de entrada y salida, carcamo de bombeo, bodegas, campamento y fosa séptica. Posible grado de erosión por viento y agua al dejar expuesto sin agua el espejo de agua de la granja, bordos y caminos durante la etapa de secado, afectación del drenaje vertical en sitios con construccion de concreto.

Preparación de los estanques, reservorio, bordos y canales de salida	Flora	No existe agente de cambio ya que el polígono del proyecto carece totalmente de este importante componente biológico y los que se logren establecer sobre canales de llamada y drenes se respetaran.
	Suelo	Sellado del suelo en las etapas constructivas del proyecto con la afectación de 367.00 m^2 que soporta las infraestructuras de piso de concreto como compuertas de entrada y salida, carcamo de bombeo, bodegas, campamento y fosa séptica. Posible grado de erosión por viento y agua al dejar expuesto sin agua el espejo de agua de la granja, bordos y caminos durante la etapa de secado, afectación del drenaje vertical en sitios con construccion de concreto.

Preparación de los estanques, reservorio, bordos y canales de salida	Flora	No existe agente de cambio ya que el polígono del proyecto carece totalmente de este importante componente biológico y los que se logren establecer sobre canales de llamada y drenes se respetaran.
	Suelo	Sellado del suelo en las etapas constructivas del proyecto con la afectación de 367.00 m^2 que soporta las infraestructuras de piso de concreto como compuertas de entrada y salida, carcamo de bombeo, bodegas, campamento y fosa séptica. Posible grado de erosión por viento y agua al dejar expuesto sin agua el espejo de agua de la granja, bordos y caminos durante la etapa de secado, afectación del drenaje vertical en sitios con construccion de concreto.

Preparación de los estanques, reservorio, bordos y canales de salida	Flora	No existe agente de cambio ya que el polígono del proyecto carece totalmente de este importante componente biológico y los que se logren establecer sobre canales de llamada y drenes se respetaran.
	Suelo	Sellado del suelo en las etapas constructivas del proyecto con la afectación de 367.00 m^2 que soporta las infraestructuras de piso de concreto como compuertas de entrada y salida, carcamo de bombeo, bodegas, campamento y fosa séptica. Posible grado de erosión por viento y agua al dejar expuesto sin agua el espejo de agua de la granja, bordos y caminos durante la etapa de secado, afectación del drenaje vertical en sitios con construccion de concreto.

Preparación de los estanques, reservorio, bordos y canales de salida	Flora	No existe agente de cambio ya que el polígono del proyecto carece totalmente de este importante componente biológico y los que se logren establecer sobre canales de llamada y drenes se respetaran.
	Suelo	Sellado del suelo en las etapas constructivas del proyecto con la afectación de 367.00 m^2 que soporta las infraestructuras de piso de concreto como compuertas de entrada y salida, carcamo de bombeo, bodegas, campamento y fosa séptica. Posible grado de erosión por viento y agua al dejar expuesto sin agua el espejo de agua de la granja, bordos y caminos durante la etapa de secado, afectación del drenaje vertical en sitios con construccion de concreto.

Preparación de los estanques, reservorio, bordos y canales de salida	Flora	No existe agente de cambio ya que el polígono del proyecto carece totalmente de este importante componente biológico y los que se logren establecer sobre canales de llamada y drenes se respetaran.
	Suelo	Sellado del suelo en las etapas constructivas del proyecto con la afectación de 367.00 m^2 que soporta las infraestructuras de piso de concreto como compuertas de entrada y salida, carcamo de bombeo, bodegas, campamento y fosa séptica. Posible grado de erosión por viento y agua al dejar expuesto sin agua el espejo de agua de la granja, bordos y caminos durante la etapa de secado, afectación del drenaje vertical en sitios con construccion de concreto.

Preparación de los estanques, reservorio, bordos y canales de salida	Flora	No existe agente de cambio ya que el polígono del proyecto carece totalmente de este importante componente biológico y los que se logren establecer sobre canales de llamada y drenes se respetaran.
	Suelo	Sellado del suelo en las etapas constructivas del proyecto con la afectación de 367.00 m^2 que soporta las infraestructuras de piso de concreto como compuertas de entrada y salida, carcamo de bombeo, bodegas, campamento y fosa séptica. Posible grado de erosión por viento y agua al dejar expuesto sin agua el espejo de agua de la granja, bordos y caminos durante la etapa de secado, afectación del drenaje vertical en sitios con construccion de concreto.

Preparación de los estanques, reservorio, bordos y canales de salida	Flora	No existe agente de cambio ya que el polígono del proyecto carece totalmente de este importante componente biológico y los que se logren establecer sobre canales de llamada y drenes se respetaran.
	Suelo	Sellado del suelo en las etapas constructivas del proyecto con la afectación de 367.00 m^2 que soporta las infraestructuras de piso de concreto como compuertas de entrada y salida, carcamo de bombeo, bodegas, campamento y fosa séptica. Posible grado de erosión por viento y agua al dejar expuesto sin agua el espejo de agua de la granja, bordos y caminos durante la etapa de secado, afectación del drenaje vertical en sitios con construccion de concreto.

Preparación de los estanques, reservorio, bordos y canales de salida	Flora	No existe agente de cambio ya que el polígono del proyecto carece totalmente de este importante componente biológico y los que se logren establecer sobre canales de llamada y drenes se respetaran.
	Suelo	Sellado del suelo en las etapas constructivas del proyecto con la afectación de 367.00 m^2 que soporta las infraestructuras de piso de concreto como compuertas de entrada y salida, carcamo de bombeo, bodegas, campamento y fosa séptica. Posible grado de erosión por viento y agua al dejar expuesto sin agua el espejo de agua de la granja, bordos y caminos durante la etapa de secado, afectación del drenaje vertical en sitios con construccion de concreto.

Preparación de los estanques, reservorio, bordos y canales de salida	Flora	No existe agente de cambio ya que el polígono del proyecto carece totalmente de este importante componente biológico y los que se logren establecer sobre canales de llamada y drenes se respetaran.
	Suelo	Sellado del suelo en las etapas constructivas del proyecto con la afectación de 367.00 m^2 que soporta las infraestructuras de piso de concreto como compuertas de entrada y salida, carcamo de bombeo, bodegas, campamento y fosa séptica. Posible grado de erosión por viento y agua al dejar expuesto sin agua el espejo de agua de la granja, bordos y caminos durante la etapa de secado, afectación del drenaje vertical en sitios con construccion de concreto.

Preparación de los estanques, reservorio, bordos y canales de salida	Flora	No existe agente de cambio ya que el polígono del proyecto carece totalmente de este importante componente biológico y los que se logren establecer sobre canales de llamada y drenes se respetaran.
	Suelo	Sellado del suelo en las etapas constructivas del proyecto con la afectación de 367.00 m^2 que soporta las infraestructuras de piso de concreto como compuertas de entrada y salida, carcamo de bombeo, bodegas, campamento y fosa séptica. Posible grado de erosión por viento y agua al dejar expuesto sin agua el espejo de agua de la granja, bordos y caminos durante la etapa de secado, afectación del drenaje vertical en sitios con construccion de concreto.

Preparación de los estanques, reservorio, bordos y canales de salida	Flora	No existe agente de cambio ya que el polígono del proyecto carece totalmente de este importante componente biológico y los que se logren establecer sobre canales de llamada y drenes se respetaran.
	Suelo	Sellado del suelo en las etapas constructivas del proyecto con la afectación de 367.00 m^2 que soporta las infraestructuras de piso de concreto como compuertas de entrada y salida, carcamo de bombeo, bodegas, campamento y fosa séptica. Posible grado de erosión por viento y agua al dejar expuesto sin agua el espejo de agua de la granja, bordos y caminos durante la etapa de secado, afectación del drenaje vertical en sitios con construccion de concreto.

Preparación de los estanques, reservorio, bordos y canales de salida	Flora	No existe agente de cambio ya que el polígono del proyecto carece totalmente de este importante componente biológico y los que se logren establecer sobre canales de llamada y drenes se respetaran.
	Suelo	Sellado del suelo en las etapas constructivas del proyecto con la afectación de 367.00 m^2 que soporta las infraestructuras de piso de concreto como compuertas de entrada y salida, carcamo de bombeo, bodegas, campamento y fosa séptica. Posible grado de erosión por viento y agua al dejar expuesto sin agua el espejo de agua de la granja, bordos y caminos durante la etapa de secado, afectación del drenaje vertical en sitios con construccion de concreto.

Preparación de los estanques, reservorio, bordos y canales de salida	Flora	No existe agente de cambio ya que el polígono del proyecto carece totalmente de este importante componente biológico y los que se logren establecer sobre canales de llamada y drenes se respetaran.
	Suelo	Sellado del suelo en las etapas constructivas del proyecto con la afectación de 367.00 m^2 que soporta las infraestructuras de piso de concreto como compuertas de entrada y salida, carcamo de bombeo, bodegas, campamento y fosa séptica. Posible grado de erosión por viento y agua al dejar expuesto sin agua el espejo de agua de la granja, bordos y caminos durante la etapa de secado, afectación del drenaje vertical en sitios con construccion de concreto.

Preparación de los estanques, reservorio, bordos y canales de salida	Flora	No existe agente de cambio ya que el polígono del proyecto carece totalmente de este importante componente biológico y los que se logren establecer sobre canales de llamada y drenes se respetaran.
	Suelo	Sellado del suelo en las etapas constructivas del proyecto con la afectación de 367.00 m^2 que soporta las infraestructuras de piso de concreto como compuertas de entrada y salida, carcamo de bombeo, bodegas, campamento y fosa séptica. Posible grado de erosión por viento y agua al dejar expuesto sin agua el espejo de agua de la granja, bordos y caminos durante la etapa de secado, afectación del drenaje vertical en sitios con construccion de concreto.

Preparación de los estanques, reservorio, bordos y canales de salida	Flora	No existe agente de cambio ya que el polígono del proyecto carece totalmente de este importante componente biológico y los que se logren establecer sobre canales de llamada y drenes se respetaran.
	Suelo	Sellado del suelo en las etapas constructivas del proyecto con la afectación de 367.00 m^2 que soporta las infraestructuras de piso de concreto como compuertas de entrada y salida, carcamo de bombeo, bodegas, campamento y fosa séptica. Posible grado de erosión por viento y agua al dejar expuesto sin agua el espejo de agua de la granja, bordos y caminos durante la etapa de secado, afectación del drenaje vertical en sitios con construccion de concreto.

Preparación de los estanques, reservorio, bordos y canales de salida	Flora	No existe agente de cambio ya que el polígono del proyecto carece totalmente de este importante componente biológico y los que se logren establecer sobre canales de llamada y drenes se respetaran.
	Suelo	Sellado del suelo en las etapas constructivas del proyecto con la afectación de 367.00 m^2 que soporta las infraestructuras de piso de concreto como compuertas de entrada y salida, carcamo de bombeo, bodegas, campamento y fosa séptica. Posible grado de erosión por viento y agua al dejar expuesto sin agua el espejo de agua de la granja, bordos y caminos durante la etapa de secado, afectación del drenaje vertical en sitios con construccion de concreto.

Preparación de los estanques, reservorio, bordos y canales de salida	Flora	No existe agente de cambio ya que el polígono del proyecto carece totalmente de este importante componente biológico y los que se logren establecer sobre canales de llamada y drenes se respetaran.
	Suelo	Sellado del suelo en las etapas constructivas del proyecto con la afectación de 367.00 m^2 que soporta las infraestructuras de piso de concreto como compuertas de entrada y salida, carcamo de bombeo, bodegas, campamento y fosa séptica. Posible grado de erosión por viento y agua al dejar expuesto sin agua el espejo de agua de la granja, bordos y caminos durante la etapa de secado, afectación del drenaje vertical en sitios con construccion de concreto.

Preparación de los estanques, reservorio, bordos y canales de salida	Flora	No existe agente de cambio ya que el polígono del proyecto carece totalmente de este importante componente biológico y los que se logren establecer sobre canales de llamada y drenes se respetaran.
	Suelo	Sellado del suelo en las etapas constructivas del proyecto con la afectación de 367.00 m^2 que soporta las infraestructuras de piso de concreto como compuertas de entrada y salida, carcamo de bombeo, bodegas, campamento y fosa séptica. Posible grado de erosión por viento y agua al dejar expuesto sin agua el espejo de agua de la granja, bordos y caminos durante la etapa de secado, afectación del drenaje vertical en sitios con construccion de concreto.

Preparación de los estanques, reservorio, bordos y canales de salida	Flora	No existe agente de cambio ya que el polígono del proyecto carece totalmente de este importante componente biológico y los que se logren establecer sobre canales de llamada y drenes se respetaran.
	Suelo	Sellado del suelo en las etapas constructivas del proyecto con la afectación de 367.00 m^2 que soporta las infraestructuras de piso de concreto como compuertas de entrada y salida, carcamo de bombeo, bodegas, campamento y fosa séptica. Posible grado de erosión por viento y agua al dejar expuesto sin agua el espejo de agua de la granja, bordos y caminos durante la etapa de secado, afectación del drenaje vertical en sitios con construccion de concreto.

Preparación de los estanques, reservorio, bordos y canales de salida	Flora	No existe agente de cambio ya que el polígono del proyecto carece totalmente de este importante componente biológico y los que se logren establecer sobre canales de llamada y drenes se respetaran.
	Suelo	Sellado del suelo en las etapas constructivas del proyecto con la afectación de 367.00 m^2 que soporta las infraestructuras de piso de concreto como compuertas de entrada y salida, carcamo de bombeo, bodegas, campamento y fosa séptica. Posible grado de erosión por viento y agua al dejar expuesto sin agua el espejo de agua de la granja, bordos y caminos durante la etapa de secado, afectación del drenaje vertical en sitios con construccion de concreto.

Preparación de los estanques, reservorio, bordos y canales de salida	Flora	No existe agente de cambio ya que el polígono del proyecto carece totalmente de este importante componente biológico y los que se logren establecer sobre canales de llamada y drenes se respetaran.
	Suelo	Sellado del suelo en las etapas constructivas del proyecto con la afectación de 367.00 m^2 que soporta las infraestructuras de piso de concreto como compuertas de entrada y salida, carcamo de bombeo, bodegas, campamento y fosa séptica. Posible grado de erosión por viento y agua al dejar expuesto sin agua el espejo de agua de la granja, bordos y caminos durante la etapa de secado, afectación del drenaje vertical en sitios con construccion de concreto.

Preparación de los estanques, reservorio, bordos y canales de salida	Flora	No existe agente de cambio ya que el polígono del proyecto carece totalmente de este importante componente biológico y los que se logren establecer sobre canales de llamada y drenes se respetaran.
	Suelo	Sellado del suelo en las etapas constructivas del proyecto con la afectación de 367.00 m^2 que soporta las infraestructuras de piso de concreto como compuertas de entrada y salida, carcamo de bombeo, bodegas, campamento y fosa séptica. Posible grado de erosión por viento y agua al dejar expuesto sin agua el espejo de agua de la granja, bordos y caminos durante la etapa de secado, afectación del drenaje vertical en sitios con construccion de concreto.

Preparación de los estanques, reservorio, bordos y canales de salida	Flora	No existe agente de cambio ya que el polígono del proyecto carece totalmente de este importante componente biológico y los que se logren establecer sobre canales de llamada y drenes se respetaran.
	Suelo	Sellado del suelo en las etapas constructivas del proyecto con la afectación de 367.00 m^2 que soporta las infraestructuras de piso de concreto como compuertas de entrada y salida, carcamo de bombeo, bodegas, campamento y fosa séptica. Posible grado de erosión por viento y agua al dejar expuesto sin agua el espejo de agua de la granja, bordos y caminos durante la etapa de secado, afectación del drenaje vertical en sitios con construccion de concreto.

Preparación de los estanques, reservorio, bordos y canales de salida	Flora	No existe agente de cambio ya que el polígono del proyecto carece totalmente de este importante componente biológico y los que se logren establecer sobre canales de llamada y drenes se respetaran.
	Suelo	Sellado del suelo en las etapas constructivas del proyecto con la afectación de 367.00 m^2 que soporta las infraestructuras de piso de concreto como compuertas de entrada y salida, carcamo de bombeo, bodegas, campamento y fosa séptica. Posible grado de erosión por viento y agua al dejar expuesto sin agua el espejo de agua de la granja, bordos y caminos durante la etapa de secado, afectación del drenaje vertical en sitios con construccion de concreto.

Preparación de los estanques, reservorio, bordos y canales de salida	Flora	No existe agente de cambio ya que el polígono del proyecto carece totalmente de este importante componente biológico y los que se logren establecer sobre canales de llamada y drenes se respetaran.
	Suelo	Sellado del suelo en las etapas constructivas del proyecto con la afectación de 367.00 m^2 que soporta las infraestructuras de piso de concreto como compuertas de entrada y salida, carcamo de bombeo, bodegas, campamento y fosa séptica. Posible grado de erosión por viento y agua al dejar expuesto sin agua el espejo de agua de la granja, bordos y caminos durante la etapa de secado, afectación del drenaje vertical en sitios con construccion de concreto.

Preparación de los estanques, reservorio, bordos y canales de salida	Flora	No existe agente de cambio ya que el polígono del proyecto carece totalmente de este importante componente biológico y los que se logren establecer sobre canales de llamada y drenes se respetaran.
	Suelo	Sellado del suelo en las etapas constructivas del proyecto con la afectación de 367.00 m^2 que soporta las infraestructuras de piso de concreto como compuertas de entrada y salida, carcamo de bombeo, bodegas, campamento y fosa séptica. Posible grado de erosión por viento y agua al dejar expuesto sin agua el espejo de agua de la granja, bordos y caminos durante la etapa de secado, afectación del drenaje vertical en sitios con construccion de concreto.

Preparación de los estanques, reservorio, bordos y canales de salida	Flora	No existe agente de cambio ya que el polígono del proyecto carece totalmente de este importante componente biológico y los que se logren establecer sobre canales de llamada y drenes se respetaran.
	Suelo	Sellado del suelo en las etapas constructivas del proyecto con la afectación de 367.00 m^2 que soporta las infraestructuras de piso de concreto como compuertas de entrada y salida, carcamo de bombeo, bodegas, campamento y fosa séptica. Posible grado de erosión por viento y agua al dejar expuesto sin agua el espejo de agua de la granja, bordos y caminos durante la etapa de secado, afectación del drenaje vertical en sitios con construccion de concreto.

Preparación de los estanques, reservorio, bordos y canales de salida	Flora	No existe agente de cambio ya que el polígono del proyecto carece totalmente de este importante componente biológico y los que se logren establecer sobre canales de llamada y drenes se respetaran.
	Suelo	Sellado del suelo en las etapas constructivas del proyecto con la afectación de 367.00 m^2 que soporta las infraestructuras de piso de concreto como compuertas de entrada y salida, carcamo de bombeo, bodegas, campamento y fosa séptica. Posible grado de erosión por viento y agua al dejar expuesto sin agua el espejo de agua de la granja, bordos y caminos durante la etapa de secado, afectación del drenaje vertical en sitios con construccion de concreto.

Preparación de los estanques, reservorio, bordos y canales de salida	Flora	No existe agente de cambio ya que el polígono del proyecto carece totalmente de este importante componente biológico y los que se logren establecer sobre canales de llamada y drenes se respetaran.
	Suelo	Sellado del suelo en las etapas constructivas del proyecto con la afectación de 367.00 m^2 que soporta las infraestructuras de piso de concreto como compuertas de entrada y salida, carcamo de bombeo, bodegas, campamento y fosa séptica. Posible grado de erosión por viento y agua al dejar expuesto sin agua el espejo de agua de la granja, bordos y caminos durante la etapa de secado, afectación del drenaje vertical en sitios con construccion de concreto.

Preparación de los estanques, reservorio, bordos y canales de salida	Flora	No existe agente de cambio ya que el polígono del proyecto carece totalmente de este importante componente biológico y los que se logren establecer sobre canales de llamada y drenes se respetaran.
	Suelo	Sellado del suelo en las etapas constructivas del proyecto con la afectación de 367.00 m^2 que soporta las infraestructuras de piso de concreto como compuertas de entrada y salida, carcamo de bombeo, bodegas, campamento y fosa séptica. Posible grado de erosión por viento y agua al dejar expuesto sin agua el espejo de agua de la granja, bordos y caminos durante la etapa de secado, afectación del drenaje vertical en sitios con construccion de concreto.

Preparación de los estanques, reservorio, bordos y canales de salida	Flora	No existe agente de cambio ya que el polígono del proyecto carece totalmente de este importante componente biológico y los que se logren establecer sobre canales de llamada y drenes se respetaran.
	Suelo	Sellado del suelo en las etapas constructivas del proyecto con la afectación de 367.00 m^2 que soporta las infraestructuras de piso de concreto como compuertas de entrada y salida, carcamo de bombeo, bodegas, campamento y fosa séptica. Posible grado de erosión por viento y agua al dejar expuesto sin agua el espejo de agua de la granja, bordos y caminos durante la etapa de secado, afectación del drenaje vertical en sitios con construccion de concreto.

Preparación de los estanques, reservorio, bordos y canales de salida	Flora	No existe agente de cambio ya que el polígono del proyecto carece totalmente de este importante componente biológico y los que se logren establecer sobre canales de llamada y drenes se respetaran.
	Suelo	Sellado del suelo en las etapas constructivas del proyecto con la afectación de 367.00 m^2 que soporta las infraestructuras de piso de concreto como compuertas de entrada y salida, carcamo de bombeo, bodegas, campamento y fosa séptica. Posible grado de erosión por viento y agua al dejar expuesto sin agua el espejo de agua de la granja, bordos y caminos durante la etapa de secado, afectación del drenaje vertical en sitios con construccion de concreto.

Preparación de los estanques, reservorio, bordos y canales de salida	Flora	No existe agente de cambio ya que el polígono del proyecto carece totalmente de este importante componente biológico y los que se logren establecer sobre canales de llamada y drenes se respetaran.
	Suelo	Sellado del suelo en las etapas constructivas del proyecto con la afectación de 367.00 m^2 que soporta las infraestructuras de piso de concreto como compuertas de entrada y salida, carcamo de bombeo, bodegas, campamento y fosa séptica. Posible grado de erosión por viento y agua al dejar expuesto sin agua el espejo de agua de la granja, bordos y caminos durante la etapa de secado, afectación del drenaje vertical en sitios con construccion de concreto.

Preparación de los estanques, reservorio, bordos y canales de salida	Flora	No existe agente de cambio ya que el polígono del proyecto carece totalmente de este importante componente biológico y los que se logren establecer sobre canales de llamada y drenes se respetaran.
	Suelo	Sellado del suelo en las etapas constructivas del proyecto con la afectación de 367.00 m^2 que soporta las infraestructuras de piso de concreto como compuertas de entrada y salida, carcamo de bombeo, bodegas, campamento y fosa séptica. Posible grado de erosión por viento y agua al dejar expuesto sin agua el espejo de agua de la granja, bordos y caminos durante la etapa de secado, afectación del drenaje vertical en sitios con construccion de concreto.

Preparación de los estanques, reservorio, bordos y canales de salida	Flora	No existe agente de cambio ya que el polígono del proyecto carece totalmente de este importante componente biológico y los que se logren establecer sobre canales de llamada y drenes se respetaran.
	Suelo	Sellado del suelo en las etapas constructivas del proyecto con la afectación de 367.00 m^2 que soporta las infraestructuras de piso de concreto como compuertas de entrada y salida, carcamo de bombeo, bodegas, campamento y fosa séptica. Posible grado de erosión por viento y agua al dejar expuesto sin agua el espejo de agua de la granja, bordos y caminos durante la etapa de secado, afectación del drenaje vertical en sitios con construccion de concreto.

Preparación de los estanques, reservorio, bordos y canales de salida	Flora	No existe agente de cambio ya que el polígono del proyecto carece totalmente de este importante componente biológico y los que se logren establecer sobre canales de llamada y drenes se respetaran.
	Suelo	Sellado del suelo en las etapas constructivas del proyecto con la afectación de 367.00 m^2 que soporta las infraestructuras de piso de concreto como compuertas de entrada y salida, carcamo de bombeo, bodegas, campamento y fosa séptica. Posible grado de erosión por viento y agua al dejar expuesto sin agua el espejo de agua de la granja, bordos y caminos durante la etapa de secado, afectación del drenaje vertical en sitios con construccion de concreto.

Preparación de los estanques, reservorio, bordos y canales de salida	Flora	No existe agente de cambio ya que el polígono del proyecto carece totalmente de este importante componente biológico y los que se logren establecer sobre canales de llamada y drenes se respetaran.
	Suelo	Sellado del suelo en las etapas constructivas del proyecto con la afectación de 367.00 m^2 que soporta las infraestructuras de piso de concreto como compuertas de entrada y salida, carcamo de bombeo, bodegas, campamento y fosa séptica. Posible grado de erosión por viento y agua al dejar expuesto sin agua el espejo de agua de la granja, bordos y caminos durante la etapa de secado, afectación del drenaje vertical en sitios con construccion de concreto.

Preparación de los estanques, reservorio, bordos y canales de salida	Flora	No existe agente de cambio ya que el polígono del proyecto carece totalmente de este importante componente biológico y los que se logren establecer sobre canales de llamada y drenes se respetaran.
	Suelo	Sellado del suelo en las etapas constructivas del proyecto con la afectación de 367.00 m^2 que soporta las infraestructuras de piso de concreto como compuertas de entrada y salida, carcamo de bombeo, bodegas, campamento y fosa séptica. Posible grado de erosión por viento y agua al dejar expuesto sin agua el espejo de agua de la granja, bordos y caminos durante la etapa de secado, afectación del drenaje vertical en sitios con construccion de concreto.

Preparación de los estanques, reservorio, bordos y canales de salida	Flora	No existe agente de cambio ya que el polígono del proyecto carece totalmente de este importante componente biológico y los que se logren establecer sobre canales de llamada y drenes se respetaran.
	Suelo	Sellado del suelo en las etapas constructivas del proyecto con la afectación de 367.00 m^2 que soporta las infraestructuras de piso de concreto como compuertas de entrada y salida, carcamo de bombeo, bodegas, campamento y fosa séptica. Posible grado de erosión por viento y agua al dejar expuesto sin agua el espejo de agua de la granja, bordos y caminos durante la etapa de secado, afectación del drenaje vertical en sitios con construccion de concreto.

Preparación de los estanques, reservorio, bordos y canales de salida	Flora	No existe agente de cambio ya que el polígono del proyecto carece totalmente de este importante componente biológico y los que se logren establecer sobre canales de llamada y drenes se respetaran.
	Suelo	Sellado del suelo en las etapas constructivas del proyecto con la afectación de 367.00 m^2 que soporta las infraestructuras de piso de concreto como compuertas de entrada y salida, carcamo de bombeo, bodegas, campamento y fosa séptica. Posible grado de erosión por viento y agua al dejar expuesto sin agua el espejo de agua de la granja, bordos y caminos durante la etapa de secado, afectación del drenaje vertical en sitios con construccion de concreto.

Preparación de los estanques, reservorio, bordos y canales de salida	Flora	No existe agente de cambio ya que el polígono del proyecto carece totalmente de este importante componente biológico y los que se logren establecer sobre canales de llamada y drenes se respetaran.
	Suelo	Sellado del suelo en las etapas constructivas del proyecto con la afectación de 367.00 m^2 que soporta las infraestructuras de piso de concreto como compuertas de entrada y salida, carcamo de bombeo, bodegas, campamento y fosa séptica. Posible grado de erosión por viento y agua al dejar expuesto sin agua el espejo de agua de la granja, bordos y caminos durante la etapa de secado, afectación del drenaje vertical en sitios con construccion de concreto.

Preparación de los estanques, reservorio, bordos y canales de salida	Flora	No existe agente de cambio ya que el polígono del proyecto carece totalmente de este importante componente biológico y los que se logren establecer sobre canales de llamada y drenes se respetaran.
	Suelo	Sellado del suelo en las etapas constructivas del proyecto con la afectación de 367.00 m^2 que soporta las infraestructuras de piso de concreto como compuertas de entrada y salida, carcamo de bombeo, bodegas, campamento y fosa séptica. Posible grado de erosión por viento y agua al dejar expuesto sin agua el espejo de agua de la granja, bordos y caminos durante la etapa de secado, afectación del drenaje vertical en sitios con construccion de concreto.

Preparación de los estanques, reservorio, bordos y canales de salida	Flora	No existe agente de cambio ya que el polígono del proyecto carece totalmente de este importante componente biológico y los que se logren establecer sobre canales de llamada y drenes se respetaran.
	Suelo	Sellado del suelo en las etapas constructivas del proyecto con la afectación de 367.00 m^2 que soporta las infraestructuras de piso de concreto como compuertas de entrada y salida, carcamo de bombeo, bodegas, campamento y fosa séptica. Posible grado de erosión por viento y agua al dejar expuesto sin agua el espejo de agua de la granja, bordos y caminos durante la etapa de secado, afectación del drenaje vertical en sitios con construccion de concreto.

Preparación de los estanques, reservorio, bordos y canales de salida	Flora	No existe agente de cambio ya que el polígono del proyecto carece totalmente de este importante componente biológico y los que se logren establecer sobre canales de llamada y drenes se respetaran.
	Suelo	Sellado del suelo en las etapas constructivas del proyecto con la afectación de 367.00 m^2 que soporta las infraestructuras de piso de concreto como compuertas de entrada y salida, carcamo de bombeo, bodegas, campamento y fosa séptica. Posible grado de erosión por viento y agua al dejar expuesto sin agua el espejo de agua de la granja, bordos y caminos durante la etapa de secado, afectación del drenaje vertical en sitios con construccion de concreto.

Preparación de los estanques, reservorio, bordos y canales de salida	Flora	No existe agente de cambio ya que el polígono del proyecto carece totalmente de este importante componente biológico y los que se logren establecer sobre canales de llamada y drenes se respetaran.
	Suelo	Sellado del suelo en las etapas constructivas del proyecto con la afectación de 367.00 m^2 que soporta las infraestructuras de piso de concreto como compuertas de entrada y salida, carcamo de bombeo, bodegas, campamento y fosa séptica. Posible grado de erosión por viento y agua al dejar expuesto sin agua el espejo de agua de la granja, bordos y caminos durante la etapa de secado, afectación del drenaje vertical en sitios con construccion de concreto.

Preparación de los estanques, reservorio, bordos y canales de salida	Flora	No existe agente de cambio ya que el polígono del proyecto carece totalmente de este importante componente biológico y los que se logren establecer sobre canales de llamada y drenes se respetaran.
	Suelo	Sellado del suelo en las etapas constructivas del proyecto con la afectación de 367.00 m^2 que soporta las infraestructuras de piso de concreto como compuertas de entrada y salida, carcamo de bombeo, bodegas, campamento y fosa séptica. Posible grado de erosión por viento y agua al dejar expuesto sin agua el espejo de agua de la granja, bordos y caminos durante la etapa de secado, afectación del drenaje vertical en sitios con construccion de concreto.

Preparación de los estanques, reservorio, bordos y canales de salida	Flora	No existe agente de cambio ya que el polígono del proyecto carece totalmente de este importante componente biológico y los que se logren establecer sobre canales de llamada y drenes se respetaran.
	Suelo	Sellado del suelo en las etapas constructivas del proyecto con la afectación de 367.00 m^2 que soporta las infraestructuras de piso de concreto como compuertas de entrada y salida, carcamo de bombeo, bodegas, campamento y fosa séptica. Posible grado de erosión por viento y agua al dejar expuesto sin agua el espejo de agua de la granja, bordos y caminos durante la etapa de secado, afectación del drenaje vertical en sitios con construccion de concreto.

Preparación de los estanques, reservorio, bordos y canales de salida	Flora	No existe agente de cambio ya que el polígono del proyecto carece totalmente de este importante componente biológico y los que se logren establecer sobre canales de llamada y drenes se respetaran.
	Suelo	Sellado del suelo en las etapas constructivas del proyecto con la afectación de 367.00 m^2 que soporta las infraestructuras de piso de concreto como compuertas de entrada y salida, carcamo de bombeo, bodegas, campamento y fosa séptica. Posible grado de erosión por viento y agua al dejar expuesto sin agua el espejo de agua de la granja, bordos y caminos durante la etapa de secado, afectación del drenaje vertical en sitios con construccion de concreto.

Preparación de los estanques, reservorio, bordos y canales de salida	Flora	No existe agente de cambio ya que el polígono del proyecto carece totalmente de este importante componente biológico y los que se logren establecer sobre canales de llamada y drenes se respetaran.
	Suelo	Sellado del suelo en las etapas constructivas del proyecto con la afectación de 367.00 m^2 que soporta las infraestructuras de piso de concreto como compuertas de entrada y salida, carcamo de bombeo, bodegas, campamento y fosa séptica. Posible grado de erosión por viento y agua al dejar expuesto sin agua el espejo de agua de la granja, bordos y caminos durante la etapa de secado, afectación del drenaje vertical en sitios con construccion de concreto.

Preparación de los estanques, reservorio, bordos y canales de salida	Flora	No existe agente de cambio ya que el polígono del proyecto carece totalmente de este importante componente biológico y los que se logren establecer sobre canales de llamada y drenes se respetaran.
	Suelo	Sellado del suelo en las etapas constructivas del proyecto con la afectación de 367.00 m^2 que soporta las infraestructuras de piso de concreto como compuertas de entrada y salida, carcamo de bombeo, bodegas, campamento y fosa séptica. Posible grado de erosión por viento y agua al dejar expuesto sin agua el espejo de agua de la granja, bordos y caminos durante la etapa de secado, afectación del drenaje vertical en sitios con construccion de concreto.

Preparación de los estanques, reservorio, bordos y canales de salida	Flora	No existe agente de cambio ya que el polígono del proyecto carece totalmente de este importante componente biológico y los que se logren establecer sobre canales de llamada y drenes se respetaran.
	Suelo	Sellado del suelo en las etapas constructivas del proyecto con la afectación de 367.00 m^2 que soporta las infraestructuras de piso de concreto como compuertas de entrada y salida, carcamo de bombeo, bodegas, campamento y fosa séptica. Posible grado de erosión por viento y agua al dejar expuesto sin agua el espejo de agua de la granja, bordos y caminos durante la etapa de secado, afectación del drenaje vertical en sitios con construccion de concreto.

Preparación de los estanques, reservorio, bordos y canales de salida	Flora	No existe agente de cambio ya que el polígono del proyecto carece totalmente de este importante componente biológico y los que se logren establecer sobre canales de llamada y drenes se respetaran.
	Suelo	Sellado del suelo en las etapas constructivas del proyecto con la afectación de 367.00 m^2 que soporta las infraestructuras de piso de concreto como compuertas de entrada y salida, carcamo de bombeo, bodegas, campamento y fosa séptica. Posible grado de erosión por viento y agua al dejar expuesto sin agua el espejo de agua de la granja, bordos y caminos durante la etapa de secado, afectación del drenaje vertical en sitios con construccion de concreto.

Preparación de los estanques, reservorio, bordos y canales de salida	Flora	No existe agente de cambio ya que el polígono del proyecto carece totalmente de este importante componente biológico y los que se logren establecer sobre canales de llamada y drenes se respetaran.
	Suelo	Sellado del suelo en las etapas constructivas del proyecto con la afectación de 367.00 m^2 que soporta las infraestructuras de piso de concreto como compuertas de entrada y salida, carcamo de bombeo, bodegas, campamento y fosa séptica. Posible grado de erosión por viento y agua al dejar expuesto sin agua el espejo de agua de la granja, bordos y caminos durante la etapa de secado, afectación del drenaje vertical en sitios con construccion de concreto.

Preparación de los estanques, reservorio, bordos y canales de salida	Flora	No existe agente de cambio ya que el polígono del proyecto carece totalmente de este importante componente biológico y los que se logren establecer sobre canales de llamada y drenes se respetaran.
	Suelo	Sellado del suelo en las etapas constructivas del proyecto con la afectación de 367.00 m^2 que soporta las infraestructuras de piso de concreto como compuertas de entrada y salida, carcamo de bombeo, bodegas, campamento y fosa séptica. Posible grado de erosión por viento y agua al dejar expuesto sin agua el espejo de agua de la granja, bordos y caminos durante la etapa de secado, afectación del drenaje vertical en sitios con construccion de concreto.

Preparación de los estanques, reservorio, bordos y canales de salida	Flora	No existe agente de cambio ya que el polígono del proyecto carece totalmente de este importante componente biológico y los que se logren establecer sobre canales de llamada y drenes se respetaran.
	Suelo	Sellado del suelo en las etapas constructivas del proyecto con la afectación de 367.00 m^2 que soporta las infraestructuras de piso de concreto como compuertas de entrada y salida, carcamo de bombeo, bodegas, campamento y fosa séptica. Posible grado de erosión por viento y agua al dejar expuesto sin agua el espejo de agua de la granja, bordos y caminos durante la etapa de secado, afectación del drenaje vertical en sitios con construccion de concreto.

Preparación de los estanques, reservorio, bordos y canales de salida	Flora	No existe agente de cambio ya que el polígono del proyecto carece totalmente de este importante componente biológico y los que se logren establecer sobre canales de llamada y drenes se respetaran.
	Suelo	Sellado del suelo en las etapas constructivas del proyecto con la afectación de 367.00 m^2 que soporta las infraestructuras de piso de concreto como compuertas de entrada y salida, carcamo de bombeo, bodegas, campamento y fosa séptica. Posible grado de erosión por viento y agua al dejar expuesto sin agua el espejo de agua de la granja, bordos y caminos durante la etapa de secado, afectación del drenaje vertical en sitios con construccion de concreto.

Preparación de los estanques, reservorio, bordos y canales de salida	Flora	No existe agente de cambio ya que el polígono del proyecto carece totalmente de este importante componente biológico y los que se logren establecer sobre canales de llamada y drenes se respetaran.
	Suelo	Sellado del suelo en las etapas constructivas del proyecto con la afectación de 367.00 m^2 que soporta las infraestructuras de piso de concreto como compuertas de entrada y salida, carcamo de bombeo, bodegas, campamento y fosa séptica. Posible grado de erosión por viento y agua al dejar expuesto sin agua el espejo de agua de la granja, bordos y caminos durante la etapa de secado, afectación del drenaje vertical en sitios con construccion de concreto.

Preparación de los estanques, reservorio, bordos y canales de salida	Flora	No existe agente de cambio ya que el polígono del proyecto carece totalmente de este importante componente biológico y los que se logren establecer sobre canales de llamada y drenes se respetaran.
	Suelo	Sellado del suelo en las etapas constructivas del proyecto con la afectación de 367.00 m^2 que soporta las infraestructuras de piso de concreto como compuertas de entrada y salida, carcamo de bombeo, bodegas, campamento y fosa séptica. Posible grado de erosión por viento y agua al dejar expuesto sin agua el espejo de agua de la granja, bordos y caminos durante la etapa de secado, afectación del drenaje vertical en sitios con construccion de concreto.

Preparación de los estanques, reservorio, bordos y canales de salida	Flora	No existe agente de cambio ya que el polígono del proyecto carece totalmente de este importante componente biológico y los que se logren establecer sobre canales de llamada y drenes se respetaran.
	Suelo	Sellado del suelo en las etapas constructivas del proyecto con la afectación de 367.00 m^2 que soporta las infraestructuras de piso de concreto como compuertas de entrada y salida, carcamo de bombeo, bodegas, campamento y fosa séptica. Posible grado de erosión por viento y agua al dejar expuesto sin agua el espejo de agua de la granja, bordos y caminos durante la etapa de secado, afectación del drenaje vertical en sitios con construccion de concreto.

Preparación de los estanques, reservorio, bordos y canales de salida	Flora	No existe agente de cambio ya que el polígono del proyecto carece totalmente de este importante componente biológico y los que se logren establecer sobre canales de llamada y drenes se respetaran.
	Suelo	Sellado del suelo en las etapas constructivas del proyecto con la afectación de 367.00 m^2 que soporta las infraestructuras de piso de concreto como compuertas de entrada y salida, carcamo de bombeo, bodegas, campamento y fosa séptica. Posible grado de erosión por viento y agua al dejar expuesto sin agua el espejo de agua de la granja, bordos y caminos durante la etapa de secado, afectación del drenaje vertical en sitios con construccion de concreto.

Preparación de los estanques, reservorio, bordos y canales de salida	Flora	No existe agente de cambio ya que el polígono del proyecto carece totalmente de este importante componente biológico y los que se logren establecer sobre canales de llamada y drenes se respetaran.
	Suelo	Sellado del suelo en las etapas constructivas del proyecto con la afectación de 367.00 m^2 que soporta las infraestructuras de piso de concreto como compuertas de entrada y salida, carcamo de bombeo, bodegas, campamento y fosa séptica. Posible grado de erosión por viento y agua al dejar expuesto sin agua el espejo de agua de la granja, bordos y caminos durante la etapa de secado, afectación del drenaje vertical en sitios con construccion de concreto.

Preparación de los estanques, reservorio, bordos y canales de salida	Flora	No existe agente de cambio ya que el polígono del proyecto carece totalmente de este importante componente biológico y los que se logren establecer sobre canales de llamada y drenes se respetaran.
	Suelo	Sellado del suelo en las etapas constructivas del proyecto con la afectación de 367.00 m^2 que soporta las infraestructuras de piso de concreto como compuertas de entrada y salida, carcamo de bombeo, bodegas, campamento y fosa séptica. Posible grado de erosión por viento y agua al dejar expuesto sin agua el espejo de agua de la granja, bordos y caminos durante la etapa de secado, afectación del drenaje vertical en sitios con construccion de concreto.

Preparación de los estanques, reservorio, bordos y canales de salida	Flora	No existe agente de cambio ya que el polígono del proyecto carece totalmente de este importante componente biológico y los que se logren establecer sobre canales de llamada y drenes se respetaran.
	Suelo	Sellado del suelo en las etapas constructivas del proyecto con la afectación de 367.00 m^2 que soporta las infraestructuras de piso de concreto como compuertas de entrada y salida, carcamo de bombeo, bodegas, campamento y fosa séptica. Posible grado de erosión por viento y agua al dejar expuesto sin agua el espejo de agua de la granja, bordos y caminos durante la etapa de secado, afectación del drenaje vertical en sitios con construccion de concreto.

Preparación de los estanques, reservorio, bordos y canales de salida	Flora	No existe agente de cambio ya que el polígono del proyecto carece totalmente de este importante componente biológico y los que se logren establecer sobre canales de llamada y drenes se respetaran.
	Suelo	Sellado del suelo en las etapas constructivas del proyecto con la afectación de 367.00 m^2 que soporta las infraestructuras de piso de concreto como compuertas de entrada y salida, carcamo de bombeo, bodegas, campamento y fosa séptica. Posible grado de erosión por viento y agua al dejar expuesto sin agua el espejo de agua de la granja, bordos y caminos durante la etapa de secado, afectación del drenaje vertical en sitios con construccion de concreto.

Preparación de los estanques, reservorio, bordos y canales de salida	Flora	No existe agente de cambio ya que el polígono del proyecto carece totalmente de este importante componente biológico y los que se logren establecer sobre canales de llamada y drenes se respetaran.
	Suelo	Sellado del suelo en las etapas constructivas del proyecto con la afectación de 367.00 m^2 que soporta las infraestructuras de piso de concreto como compuertas de entrada y salida, carcamo de bombeo, bodegas, campamento y fosa séptica. Posible grado de erosión por viento y agua al dejar expuesto sin agua el espejo de agua de la granja, bordos y caminos durante la etapa de secado, afectación del drenaje vertical en sitios con construccion de concreto.

Preparación de los estanques, reservorio, bordos y canales de salida	Flora	No existe agente de cambio ya que el polígono del proyecto carece totalmente de este importante componente biológico y los que se logren establecer sobre canales de llamada y drenes se respetaran.
	Suelo	Sellado del suelo en las etapas constructivas del proyecto con la afectación de 367.00 m^2 que soporta las infraestructuras de piso de concreto como compuertas de entrada y salida, carcamo de bombeo, bodegas, campamento y fosa séptica. Posible grado de erosión por viento y agua al dejar expuesto sin agua el espejo de agua de la granja, bordos y caminos durante la etapa de secado, afectación del drenaje vertical en sitios con construccion de concreto.

Preparación de los estanques, reservorio, bordos y canales de salida	Flora	No existe agente de cambio ya que el polígono del proyecto carece totalmente de este importante componente biológico y los que se logren establecer sobre canales de llamada y drenes se respetaran.
	Suelo	Sellado del suelo en las etapas constructivas del proyecto con la afectación de 367.00 m^2 que soporta las infraestructuras de piso de concreto como compuertas de entrada y salida, carcamo de bombeo, bodegas, campamento y fosa séptica. Posible grado de erosión por viento y agua al dejar expuesto sin agua el espejo de agua de la granja, bordos y caminos durante la etapa de secado, afectación del drenaje vertical en sitios con construccion de concreto.

Preparación de los estanques, reservorio, bordos y canales de salida	Flora	No existe agente de cambio ya que el polígono del proyecto carece totalmente de este importante componente biológico y los que se logren establecer sobre canales de llamada y drenes se respetaran.
	Suelo	Sellado del suelo en las etapas constructivas del proyecto con la afectación de 367.00 m^2 que soporta las infraestructuras de piso de concreto como compuertas de entrada y salida, carcamo de bombeo, bodegas, campamento y fosa séptica. Posible grado de erosión por viento y agua al dejar expuesto sin agua el espejo de agua de la granja, bordos y caminos durante la etapa de secado, afectación del drenaje vertical en sitios con construccion de concreto.

Preparación de los estanques, reservorio, bordos y canales de salida	Flora	No existe agente de cambio ya que el polígono del proyecto carece totalmente de este importante componente biológico y los que se logren establecer sobre canales de llamada y drenes se respetaran.
	Suelo	Sellado del suelo en las etapas constructivas del proyecto con la afectación de 367.00 m^2 que soporta las infraestructuras de piso de concreto como compuertas de entrada y salida, carcamo de bombeo, bodegas, campamento y fosa séptica. Posible grado de erosión por viento y agua al dejar expuesto sin agua el espejo de agua de la granja, bordos y caminos durante la etapa de secado, afectación del drenaje vertical en sitios con construccion de concreto.

Preparación de los estanques, reservorio, bordos y canales de salida	Flora	No existe agente de cambio ya que el polígono del proyecto carece totalmente de este importante componente biológico y los que se logren establecer sobre canales de llamada y drenes se respetaran.
	Suelo	Sellado del suelo en las etapas constructivas del proyecto con la afectación de 367.00 m^2 que soporta las infraestructuras de piso de concreto como compuertas de entrada y salida, carcamo de bombeo, bodegas, campamento y fosa séptica. Posible grado de erosión por viento y agua al dejar expuesto sin agua el espejo de agua de la granja, bordos y caminos durante la etapa de secado, afectación del drenaje vertical en sitios con construccion de concreto.

Preparación de los estanques, reservorio, bordos y canales de salida	Flora	No existe agente de cambio ya que el polígono del proyecto carece totalmente de este importante componente biológico y los que se logren establecer sobre canales de llamada y drenes se respetaran.
	Suelo	Sellado del suelo en las etapas constructivas del proyecto con la afectación de 367.00 m^2 que soporta las infraestructuras de piso de concreto como compuertas de entrada y salida, carcamo de bombeo, bodegas, campamento y fosa séptica. Posible grado de erosión por viento y agua al dejar expuesto sin agua el espejo de agua de la granja, bordos y caminos durante la etapa de secado, afectación del drenaje vertical en sitios con construccion de concreto.

Preparación de los estanques, reservorio, bordos y canales de salida	Flora	No existe agente de cambio ya que el polígono del proyecto carece totalmente de este importante componente biológico y los que se logren establecer sobre canales de llamada y drenes se respetaran.
	Suelo	Sellado del suelo en las etapas constructivas del proyecto con la afectación de 367.00 m^2 que soporta las infraestructuras de piso de concreto como compuertas de entrada y salida, carcamo de bombeo, bodegas, campamento y fosa séptica. Posible grado de erosión por viento y agua al dejar expuesto sin agua el espejo de agua de la granja, bordos y caminos durante la etapa de secado, afectación del drenaje vertical en sitios con construccion de concreto.

Preparación de los estanques, reservorio, bordos y canales de salida	Flora	No existe agente de cambio ya que el polígono del proyecto carece totalmente de este importante componente biológico y los que se logren establecer sobre canales de llamada y drenes se respetaran.
	Suelo	Sellado del suelo en las etapas constructivas del proyecto con la afectación de 367.00 m^2 que soporta las infraestructuras de piso de concreto como compuertas de entrada y salida, carcamo de bombeo, bodegas, campamento y fosa séptica. Posible grado de erosión por viento y agua al dejar expuesto sin agua el espejo de agua de la granja, bordos y caminos durante la etapa de secado, afectación del drenaje vertical en sitios con construccion de concreto.

Preparación de los estanques, reservorio, bordos y canales de salida	Flora	No existe agente de cambio ya que el polígono del proyecto carece totalmente de este importante componente biológico y los que se logren establecer sobre canales de llamada y drenes se respetaran.
	Suelo	Sellado del suelo en las etapas constructivas del proyecto con la afectación de 367.00 m^2 que soporta las infraestructuras de piso de concreto como compuertas de entrada y salida, carcamo de bombeo, bodegas, campamento y fosa séptica. Posible grado de erosión por viento y agua al dejar expuesto sin agua el espejo de agua de la granja, bordos y caminos durante la etapa de secado, afectación del drenaje vertical en sitios con construccion de concreto.

Preparación de los estanques, reservorio, bordos y canales de salida	Flora	No existe agente de cambio ya que el polígono del proyecto carece totalmente de este importante componente biológico y los que se logren establecer sobre canales de llamada y drenes se respetaran.
	Suelo	Sellado del suelo en las etapas constructivas del proyecto con la afectación de 367.00 m^2 que soporta las infraestructuras de piso de concreto como compuertas de entrada y salida, carcamo de bombeo, bodegas, campamento y fosa séptica. Posible grado de erosión por viento y agua al dejar expuesto sin agua el espejo de agua de la granja, bordos y caminos durante la etapa de secado, afectación del drenaje vertical en sitios con construccion de concreto.

Preparación de los estanques, reservorio, bordos y canales de salida	Flora	No existe agente de cambio ya que el polígono del proyecto carece totalmente de este importante componente biológico y los que se logren establecer sobre canales de llamada y drenes se respetaran.
	Suelo	Sellado del suelo en las etapas constructivas del proyecto con la afectación de 367.00 m^2 que soporta las infraestructuras de piso de concreto como compuertas de entrada y salida, carcamo de bombeo, bodegas, campamento y fosa séptica. Posible grado de erosión por viento y agua al dejar expuesto sin agua el espejo de agua de la granja, bordos y caminos durante la etapa de secado, afectación del drenaje vertical en sitios con construccion de concreto.

Preparación de los estanques, reservorio, bordos y canales de salida	Flora	No existe agente de cambio ya que el polígono del proyecto carece totalmente de este importante componente biológico y los que se logren establecer sobre canales de llamada y drenes se respetaran.
	Suelo	Sellado del suelo en las etapas constructivas del proyecto con la afectación de 367.00 m^2 que soporta las infraestructuras de piso de concreto como compuertas de entrada y salida, carcamo de bombeo, bodegas, campamento y fosa séptica. Posible grado de erosión por viento y agua al dejar expuesto sin agua el espejo de agua de la granja, bordos y caminos durante la etapa de secado, afectación del drenaje vertical en sitios con construccion de concreto.

Preparación de los estanques, reservorio, bordos y canales de salida	Flora	No existe agente de cambio ya que el polígono del proyecto carece totalmente de este importante componente biológico y los que se logren establecer sobre canales de llamada y drenes se respetaran.
	Suelo	Sellado del suelo en las etapas constructivas del proyecto con la afectación de 367.00 m^2 que soporta las infraestructuras de piso de concreto como compuertas de entrada y salida, carcamo de bombeo, bodegas, campamento y fosa séptica. Posible grado de erosión por viento y agua al dejar expuesto sin agua el espejo de agua de la granja, bordos y caminos durante la etapa de secado, afectación del drenaje vertical en sitios con construccion de concreto.

Preparación de los estanques, reservorio, bordos y canales de salida	Flora	No existe agente de cambio ya que el polígono del proyecto carece totalmente de este importante componente biológico y los que se logren establecer sobre canales de llamada y drenes se respetaran.
	Suelo	Sellado del suelo en las etapas constructivas del proyecto con la afectación de 367.00 m^2 que soporta las infraestructuras de piso de concreto como compuertas de entrada y salida, carcamo de bombeo, bodegas, campamento y fosa séptica. Posible grado de erosión por viento y agua al dejar expuesto sin agua el espejo de agua de la granja, bordos y caminos durante la etapa de secado, afectación del drenaje vertical en sitios con construccion de concreto.

Preparación de los estanques, reservorio, bordos y canales de salida	Flora	No existe agente de cambio ya que el polígono del proyecto carece totalmente de este importante componente biológico y los que se logren establecer sobre canales de llamada y drenes se respetaran.
	Suelo	Sellado del suelo en las etapas constructivas del proyecto con la afectación de 367.00 m^2 que soporta las infraestructuras de piso de concreto como compuertas de entrada y salida, carcamo de bombeo, bodegas, campamento y fosa séptica. Posible grado de erosión por viento y agua al dejar expuesto sin agua el espejo de agua de la granja, bordos y caminos durante la etapa de secado, afectación del drenaje vertical en sitios con construccion de concreto.

Preparación de los estanques, reservorio, bordos y canales de salida	Flora	No existe agente de cambio ya que el polígono del proyecto carece totalmente de este importante componente biológico y los que se logren establecer sobre canales de llamada y drenes se respetaran.
	Suelo	Sellado del suelo en las etapas constructivas del proyecto con la afectación de 367.00 m^2 que soporta las infraestructuras de piso de concreto como compuertas de entrada y salida, carcamo de bombeo, bodegas, campamento y fosa séptica. Posible grado de erosión por viento y agua al dejar expuesto sin agua el espejo de agua de la granja, bordos y caminos durante la etapa de secado, afectación del drenaje vertical en sitios con construccion de concreto.

Preparación de los estanques, reservorio, bordos y canales de salida	Flora	No existe agente de cambio ya que el polígono del proyecto carece totalmente de este importante componente biológico y los que se logren establecer sobre canales de llamada y drenes se respetaran.
	Suelo	Sellado del suelo en las etapas constructivas del proyecto con la afectación de 367.00 m^2 que soporta las infraestructuras de piso de concreto como compuertas de entrada y salida, carcamo de bombeo, bodegas, campamento y fosa séptica. Posible grado de erosión por viento y agua al dejar expuesto sin agua el espejo de agua de la granja, bordos y caminos durante la etapa de secado, afectación del drenaje vertical en sitios con construccion de concreto.

Preparación de los estanques, reservorio, bordos y canales de salida	Flora	No existe agente de cambio ya que el polígono del proyecto carece totalmente de este importante componente biológico y los que se logren establecer sobre canales de llamada y drenes se respetaran.
	Suelo	Sellado del suelo en las etapas constructivas del proyecto con la afectación de 367.00 m^2 que soporta las infraestructuras de piso de concreto como compuertas de entrada y salida, carcamo de bombeo, bodegas, campamento y fosa séptica. Posible grado de erosión por viento y agua al dejar expuesto sin agua el espejo de agua de la granja, bordos y caminos durante la etapa de secado, afectación del drenaje vertical en sitios con construccion de concreto.

Preparación de los estanques, reservorio, bordos y canales de salida	Flora	No existe agente de cambio ya que el polígono del proyecto carece totalmente de este importante componente biológico y los que se logren establecer sobre canales de llamada y drenes se respetaran.
	Suelo	Sellado del suelo en las etapas constructivas del proyecto con la afectación de 367.00 m^2 que soporta las infraestructuras de piso de concreto como compuertas de entrada y salida, carcamo de bombeo, bodegas, campamento y fosa séptica. Posible grado de erosión por viento y agua al dejar expuesto sin agua el espejo de agua de la granja, bordos y caminos durante la etapa de secado, afectación del drenaje vertical en sitios con construccion de concreto.

Preparación de los estanques, reservorio, bordos y canales de salida	Flora	No existe agente de cambio ya que el polígono del proyecto carece totalmente de este importante componente biológico y los que se logren establecer sobre canales de llamada y drenes se respetaran.
	Suelo	Sellado del suelo en las etapas constructivas del proyecto con la afectación de 367.00 m^2 que soporta las infraestructuras de piso de concreto como compuertas de entrada y salida, carcamo de bombeo, bodegas, campamento y fosa séptica. Posible grado de erosión por viento y agua al dejar expuesto sin agua el espejo de agua de la granja, bordos y caminos durante la etapa de secado, afectación del drenaje vertical en sitios con construccion de concreto.

Preparación de los estanques, reservorio, bordos y canales de salida	Flora	No existe agente de cambio ya que el polígono del proyecto carece totalmente de este importante componente biológico y los que se logren establecer sobre canales de llamada y drenes se respetaran.
	Suelo	Sellado del suelo en las etapas constructivas del proyecto con la afectación de 367.00 m^2 que soporta las infraestructuras de piso de concreto como compuertas de entrada y salida, carcamo de bombeo, bodegas, campamento y fosa séptica. Posible grado de erosión por viento y agua al dejar expuesto sin agua el espejo de agua de la granja, bordos y caminos durante la etapa de secado, afectación del drenaje vertical en sitios con construccion de concreto.

Preparación de los estanques, reservorio, bordos y canales de salida	Flora	No existe agente de cambio ya que el polígono del proyecto carece totalmente de este importante componente biológico y los que se logren establecer sobre canales de llamada y drenes se respetaran.
	Suelo	Sellado del suelo en las etapas constructivas del proyecto con la afectación de 367.00 m^2 que soporta las infraestructuras de piso de concreto como compuertas de entrada y salida, carcamo de bombeo, bodegas, campamento y fosa séptica. Posible grado de erosión por viento y agua al dejar expuesto sin agua el espejo de agua de la granja, bordos y caminos durante la etapa de secado, afectación del drenaje vertical en sitios con construccion de concreto.

Preparación de los estanques, reservorio, bordos y canales de salida	Flora	No existe agente de cambio ya que el polígono del proyecto carece totalmente de este importante componente biológico y los que se logren establecer sobre canales de llamada y drenes se respetaran.
	Suelo	Sellado del suelo en las etapas constructivas del proyecto con la afectación de 367.00 m^2 que soporta las infraestructuras de piso de concreto como compuertas de entrada y salida, carcamo de bombeo, bodegas, campamento y fosa séptica. Posible grado de erosión por viento y agua al dejar expuesto sin agua el espejo de agua de la granja, bordos y caminos durante la etapa de secado, afectación del drenaje vertical en sitios con construccion de concreto.

Preparación de los estanques, reservorio, bordos y canales de salida	Flora	No existe agente de cambio ya que el polígono del proyecto carece totalmente de este importante componente biológico y los que se logren establecer sobre canales de llamada y drenes se respetaran.
	Suelo	Sellado del suelo en las etapas constructivas del proyecto con la afectación de 367.00 m^2 que soporta las infraestructuras de piso de concreto como compuertas de entrada y salida, carcamo de bombeo, bodegas, campamento y fosa séptica. Posible grado de erosión por viento y agua al dejar expuesto sin agua el espejo de agua de la granja, bordos y caminos durante la etapa de secado, afectación del drenaje vertical en sitios con construccion de concreto.

Preparación de los estanques, reservorio, bordos y canales de salida	Flora	No existe agente de cambio ya que el polígono del proyecto carece totalmente de este importante componente biológico y los que se logren establecer sobre canales de llamada y drenes se respetaran.
	Suelo	Sellado del suelo en las etapas constructivas del proyecto con la afectación de 367.00 m^2 que soporta las infraestructuras de piso de concreto como compuertas de entrada y salida, carcamo de bombeo, bodegas, campamento y fosa séptica. Posible grado de erosión por viento y agua al dejar expuesto sin agua el espejo de agua de la granja, bordos y caminos durante la etapa de secado, afectación del drenaje vertical en sitios con construccion de concreto.

Preparación de los estanques, reservorio, bordos y canales de salida	Flora	No existe agente de cambio ya que el polígono del proyecto carece totalmente de este importante componente biológico y los que se logren establecer sobre canales de llamada y drenes se respetaran.
	Suelo	Sellado del suelo en las etapas constructivas del proyecto con la afectación de 367.00 m^2 que soporta las infraestructuras de piso de concreto como compuertas de entrada y salida, carcamo de bombeo, bodegas, campamento y fosa séptica. Posible grado de erosión por viento y agua al dejar expuesto sin agua el espejo de agua de la granja, bordos y caminos durante la etapa de secado, afectación del drenaje vertical en sitios con construccion de concreto.

Preparación de los estanques, reservorio, bordos y canales de salida	Flora	No existe agente de cambio ya que el polígono del proyecto carece totalmente de este importante componente biológico y los que se logren establecer sobre canales de llamada y drenes se respetaran.
	Suelo	Sellado del suelo en las etapas constructivas del proyecto con la afectación de 367.00 m^2 que soporta las infraestructuras de piso de concreto como compuertas de entrada y salida, carcamo de bombeo, bodegas, campamento y fosa séptica. Posible grado de erosión por viento y agua al dejar expuesto sin agua el espejo de agua de la granja, bordos y caminos durante la etapa de secado, afectación del drenaje vertical en sitios con construccion de concreto.

Preparación de los estanques, reservorio, bordos y canales de salida	Flora	No existe agente de cambio ya que el polígono del proyecto carece totalmente de este importante componente biológico y los que se logren establecer sobre canales de llamada y drenes se respetaran.
	Suelo	Sellado del suelo en las etapas constructivas del proyecto con la afectación de 367.00 m^2 que soporta las infraestructuras de piso de concreto como compuertas de entrada y salida, carcamo de bombeo, bodegas, campamento y fosa séptica. Posible grado de erosión por viento y agua al dejar expuesto sin agua el espejo de agua de la granja, bordos y caminos durante la etapa de secado, afectación del drenaje vertical en sitios con construccion de concreto.

Preparación de los estanques, reservorio, bordos y canales de salida	Flora	No existe agente de cambio ya que el polígono del proyecto carece totalmente de este importante componente biológico y los que se logren establecer sobre canales de llamada y drenes se respetaran.
	Suelo	Sellado del suelo en las etapas constructivas del proyecto con la afectación de 367.00 m^2 que soporta las infraestructuras de piso de concreto como compuertas de entrada y salida, carcamo de bombeo, bodegas, campamento y fosa séptica. Posible grado de erosión por viento y agua al dejar expuesto sin agua el espejo de agua de la granja, bordos y caminos durante la etapa de secado, afectación del drenaje vertical en sitios con construccion de concreto.

Preparación de los estanques, reservorio, bordos y canales de salida	Flora	No existe agente de cambio ya que el polígono del proyecto carece totalmente de este importante componente biológico y los que se logren establecer sobre canales de llamada y drenes se respetaran.
	Suelo	Sellado del suelo en las etapas constructivas del proyecto con la afectación de 367.00 m^2 que soporta las infraestructuras de piso de concreto como compuertas de entrada y salida, carcamo de bombeo, bodegas, campamento y fosa séptica. Posible grado de erosión por viento y agua al dejar expuesto sin agua el espejo de agua de la granja, bordos y caminos durante la etapa de secado, afectación del drenaje vertical en sitios con construccion de concreto.

Preparación de los estanques, reservorio, bordos y canales de salida	Flora	No existe agente de cambio ya que el polígono del proyecto carece totalmente de este importante componente biológico y los que se logren establecer sobre canales de llamada y drenes se respetaran.
	Suelo	Sellado del suelo en las etapas constructivas del proyecto con la afectación de 367.00 m^2 que soporta las infraestructuras de piso de concreto como compuertas de entrada y salida, carcamo de bombeo, bodegas, campamento y fosa séptica. Posible grado de erosión por viento y agua al dejar expuesto sin agua el espejo de agua de la granja, bordos y caminos durante la etapa de secado, afectación del drenaje vertical en sitios con construccion de concreto.

Preparación de los estanques, reservorio, bordos y canales de salida	Flora	No existe agente de cambio ya que el polígono del proyecto carece totalmente de este importante componente biológico y los que se logren establecer sobre canales de llamada y drenes se respetaran.
	Suelo	Sellado del suelo en las etapas constructivas del proyecto con la afectación de 367.00 m^2 que soporta las infraestructuras de piso de concreto como compuertas de entrada y salida, carcamo de bombeo, bodegas, campamento y fosa séptica. Posible grado de erosión por viento y agua al dejar expuesto sin agua el espejo de agua de la granja, bordos y caminos durante la etapa de secado, afectación del drenaje vertical en sitios con construccion de concreto.

Preparación de los estanques, reservorio, bordos y canales de salida	Flora	No existe agente de cambio ya que el polígono del proyecto carece totalmente de este importante componente biológico y los que se logren establecer sobre canales de llamada y drenes se respetaran.
	Suelo	Sellado del suelo en las etapas constructivas del proyecto con la afectación de 367.00 m^2 que soporta las infraestructuras de piso de concreto como compuertas de entrada y salida, carcamo de bombeo, bodegas, campamento y fosa séptica. Posible grado de erosión por viento y agua al dejar expuesto sin agua el espejo de agua de la granja, bordos y caminos durante la etapa de secado, afectación del drenaje vertical en sitios con construccion de concreto.

Preparación de los estanques, reservorio, bordos y canales de salida	Flora	No existe agente de cambio ya que el polígono del proyecto carece totalmente de este importante componente biológico y los que se logren establecer sobre canales de llamada y drenes se respetaran.
	Suelo	Sellado del suelo en las etapas constructivas del proyecto con la afectación de 367.00 m^2 que soporta las infraestructuras de piso de concreto como compuertas de entrada y salida, carcamo de bombeo, bodegas, campamento y fosa séptica. Posible grado de erosión por viento y agua al dejar expuesto sin agua el espejo de agua de la granja, bordos y caminos durante la etapa de secado, afectación del drenaje vertical en sitios con construccion de concreto.

Preparación de los estanques, reservorio, bordos y canales de salida	Flora	No existe agente de cambio ya que el polígono del proyecto carece totalmente de este importante componente biológico y los que se logren establecer sobre canales de llamada y drenes se respetaran.
	Suelo	Sellado del suelo en las etapas constructivas del proyecto con la afectación de 367.00 m^2 que soporta las infraestructuras de piso de concreto como compuertas de entrada y salida, carcamo de bombeo, bodegas, campamento y fosa séptica. Posible grado de erosión por viento y agua al dejar expuesto sin agua el espejo de agua de la granja, bordos y caminos durante la etapa de secado, afectación del drenaje vertical en sitios con construccion de concreto.

Preparación de los estanques, reservorio, bordos y canales de salida	Flora	No existe agente de cambio ya que el polígono del proyecto carece totalmente de este importante componente biológico y los que se logren establecer sobre canales de llamada y drenes se respetaran.
	Suelo	Sellado del suelo en las etapas constructivas del proyecto con la afectación de 367.00 m^2 que soporta las infraestructuras de piso de concreto como compuertas de entrada y salida, carcamo de bombeo, bodegas, campamento y fosa séptica. Posible grado de erosión por viento y agua al dejar expuesto sin agua el espejo de agua de la granja, bordos y caminos durante la etapa de secado, afectación del drenaje vertical en sitios con construccion de concreto.

Preparación de los estanques, reservorio, bordos y canales de salida	Flora	No existe agente de cambio ya que el polígono del proyecto carece totalmente de este importante componente biológico y los que se logren establecer sobre canales de llamada y drenes se respetaran.
	Suelo	Sellado del suelo en las etapas constructivas del proyecto con la afectación de 367.00 m^2 que soporta las infraestructuras de piso de concreto como compuertas de entrada y salida, carcamo de bombeo, bodegas, campamento y fosa séptica. Posible grado de erosión por viento y agua al dejar expuesto sin agua el espejo de agua de la granja, bordos y caminos durante la etapa de secado, afectación del drenaje vertical en sitios con construccion de concreto.

Preparación de los estanques, reservorio, bordos y canales de salida	Flora	No existe agente de cambio ya que el polígono del proyecto carece totalmente de este importante componente biológico y los que se logren establecer sobre canales de llamada y drenes se respetaran.
	Suelo	Sellado del suelo en las etapas constructivas del proyecto con la afectación de 367.00 m^2 que soporta las infraestructuras de piso de concreto como compuertas de entrada y salida, carcamo de bombeo, bodegas, campamento y fosa séptica. Posible grado de erosión por viento y agua al dejar expuesto sin agua el espejo de agua de la granja, bordos y caminos durante la etapa de secado, afectación del drenaje vertical en sitios con construccion de concreto.

Preparación de los estanques, reservorio, bordos y canales de salida	Flora	No existe agente de cambio ya que el polígono del proyecto carece totalmente de este importante componente biológico y los que se logren establecer sobre canales de llamada y drenes se respetaran.
	Suelo	Sellado del suelo en las etapas constructivas del proyecto con la afectación de 367.00 m^2 que soporta las infraestructuras de piso de concreto como compuertas de entrada y salida, carcamo de bombeo, bodegas, campamento y fosa séptica. Posible grado de erosión por viento y agua al dejar expuesto sin agua el espejo de agua de la granja, bordos y caminos durante la etapa de secado, afectación del drenaje vertical en sitios con construccion de concreto.

Preparación de los estanques, reservorio, bordos y canales de salida	Flora	No existe agente de cambio ya que el polígono del proyecto carece totalmente de este importante componente biológico y los que se logren establecer sobre canales de llamada y drenes se respetaran.
	Suelo	Sellado del suelo en las etapas constructivas del proyecto con la afectación de 367.00 m^2 que soporta las infraestructuras de piso de concreto como compuertas de entrada y salida, carcamo de bombeo, bodegas, campamento y fosa séptica. Posible grado de erosión por viento y agua al dejar expuesto sin agua el espejo de agua de la granja, bordos y caminos durante la etapa de secado, afectación del drenaje vertical en sitios con construccion de concreto.

Preparación de los estanques, reservorio, bordos y canales de salida	Flora	No existe agente de cambio ya que el polígono del proyecto carece totalmente de este importante componente biológico y los que se logren establecer sobre canales de llamada y drenes se respetaran.
	Suelo	Sellado del suelo en las etapas constructivas del proyecto con la afectación de 367.00 m^2 que soporta las infraestructuras de piso de concreto como compuertas de entrada y salida, carcamo de bombeo, bodegas, campamento y fosa séptica. Posible grado de erosión por viento y agua al dejar expuesto sin agua el espejo de agua de la granja, bordos y caminos durante la etapa de secado, afectación del drenaje vertical en sitios con construccion de concreto.

Preparación de los estanques, reservorio, bordos y canales de salida	Flora	No existe agente de cambio ya que el polígono del proyecto carece totalmente de este importante componente biológico y los que se logren establecer sobre canales de llamada y drenes se respetaran.
	Suelo	Sellado del suelo en las etapas constructivas del proyecto con la afectación de 367.00 m^2 que soporta las infraestructuras de piso de concreto como compuertas de entrada y salida, carcamo de bombeo, bodegas, campamento y fosa séptica. Posible grado de erosión por viento y agua al dejar expuesto sin agua el espejo de agua de la granja, bordos y caminos durante la etapa de secado, afectación del drenaje vertical en sitios con construccion de concreto.

Preparación de los estanques, reservorio, bordos y canales de salida	Flora	No existe agente de cambio ya que el polígono del proyecto carece totalmente de este importante componente biológico y los que se logren establecer sobre canales de llamada y drenes se respetaran.
	Suelo	Sellado del suelo en las etapas constructivas del proyecto con la afectación de 367.00 m^2 que soporta las infraestructuras de piso de concreto como compuertas de entrada y salida, carcamo de bombeo, bodegas, campamento y fosa séptica. Posible grado de erosión por viento y agua al dejar expuesto sin agua el espejo de agua de la granja, bordos y caminos durante la etapa de secado, afectación del drenaje vertical en sitios con construccion de concreto.

Preparación de los estanques, reservorio, bordos y canales de salida	Flora	No existe agente de cambio ya que el polígono del proyecto carece totalmente de este importante componente biológico y los que se logren establecer sobre canales de llamada y drenes se respetaran.
	Suelo	Sellado del suelo en las etapas constructivas del proyecto con la afectación de 367.00 m^2 que soporta las infraestructuras de piso de concreto como compuertas de entrada y salida, carcamo de bombeo, bodegas, campamento y fosa séptica. Posible grado de erosión por viento y agua al dejar expuesto sin agua el espejo de agua de la granja, bordos y caminos durante la etapa de secado, afectación del drenaje vertical en sitios con construccion de concreto.

Preparación de los estanques, reservorio, bordos y canales de salida	Flora	No existe agente de cambio ya que el polígono del proyecto carece totalmente de este importante componente biológico y los que se logren establecer sobre canales de llamada y drenes se respetaran.
	Suelo	Sellado del suelo en las etapas constructivas del proyecto con la afectación de 367.00 m^2 que soporta las infraestructuras de piso de concreto como compuertas de entrada y salida, carcamo de bombeo, bodegas, campamento y fosa séptica. Posible grado de erosión por viento y agua al dejar expuesto sin agua el espejo de agua de la granja, bordos y caminos durante la etapa de secado, afectación del drenaje vertical en sitios con construccion de concreto.

Preparación de los estanques, reservorio, bordos y canales de salida	Flora	No existe agente de cambio ya que el polígono del proyecto carece totalmente de este importante componente biológico y los que se logren establecer sobre canales de llamada y drenes se respetaran.
	Suelo	Sellado del suelo en las etapas constructivas del proyecto con la afectación de 367.00 m^2 que soporta las infraestructuras de piso de concreto como compuertas de entrada y salida, carcamo de bombeo, bodegas, campamento y fosa séptica. Posible grado de erosión por viento y agua al dejar expuesto sin agua el espejo de agua de la granja, bordos y caminos durante la etapa de secado, afectación del drenaje vertical en sitios con construccion de concreto.

Preparación de los estanques, reservorio, bordos y canales de salida	Flora	No existe agente de cambio ya que el polígono del proyecto carece totalmente de este importante componente biológico y los que se logren establecer sobre canales de llamada y drenes se respetaran.
	Suelo	Sellado del suelo en las etapas constructivas del proyecto con la afectación de 367.00 m^2 que soporta las infraestructuras de piso de concreto como compuertas de entrada y salida, carcamo de bombeo, bodegas, campamento y fosa séptica. Posible grado de erosión por viento y agua al dejar expuesto sin agua el espejo de agua de la granja, bordos y caminos durante la etapa de secado, afectación del drenaje vertical en sitios con construccion de concreto.

Preparación de los estanques, reservorio, bordos y canales de salida	Flora	No existe agente de cambio ya que el polígono del proyecto carece totalmente de este importante componente biológico y los que se logren establecer sobre canales de llamada y drenes se respetaran.
	Suelo	Sellado del suelo en las etapas constructivas del proyecto con la afectación de 367.00 m^2 que soporta las infraestructuras de piso de concreto como compuertas de entrada y salida, carcamo de bombeo, bodegas, campamento y fosa séptica. Posible grado de erosión por viento y agua al dejar expuesto sin agua el espejo de agua de la granja, bordos y caminos durante la etapa de secado, afectación del drenaje vertical en sitios con construccion de concreto.

Preparación de los estanques, reservorio, bordos y canales de salida	Flora	No existe agente de cambio ya que el polígono del proyecto carece totalmente de este importante componente biológico y los que se logren establecer sobre canales de llamada y drenes se respetaran.
	Suelo	Sellado del suelo en las etapas constructivas del proyecto con la afectación de 367.00 m^2 que soporta las infraestructuras de piso de concreto como compuertas de entrada y salida, carcamo de bombeo, bodegas, campamento y fosa séptica. Posible grado de erosión por viento y agua al dejar expuesto sin agua el espejo de agua de la granja, bordos y caminos durante la etapa de secado, afectación del drenaje vertical en sitios con construccion de concreto.

Preparación de los estanques, reservorio, bordos y canales de salida	Flora	No existe agente de cambio ya que el polígono del proyecto carece totalmente de este importante componente biológico y los que se logren establecer sobre canales de llamada y drenes se respetaran.
	Suelo	Sellado del suelo en las etapas constructivas del proyecto con la afectación de 367.00 m^2 que soporta las infraestructuras de piso de concreto como compuertas de entrada y salida, carcamo de bombeo, bodegas, campamento y fosa séptica. Posible grado de erosión por viento y agua al dejar expuesto sin agua el espejo de agua de la granja, bordos y caminos durante la etapa de secado, afectación del drenaje vertical en sitios con construccion de concreto.

Preparación de los estanques, reservorio, bordos y canales de salida	Flora	No existe agente de cambio ya que el polígono del proyecto carece totalmente de este importante componente biológico y los que se logren establecer sobre canales de llamada y drenes se respetaran.
	Suelo	Sellado del suelo en las etapas constructivas del proyecto con la afectación de 367.00 m^2 que soporta las infraestructuras de piso de concreto como compuertas de entrada y salida, carcamo de bombeo, bodegas, campamento y fosa séptica. Posible grado de erosión por viento y agua al dejar expuesto sin agua el espejo de agua de la granja, bordos y caminos durante la etapa de secado, afectación del drenaje vertical en sitios con construccion de concreto.

Preparación de los estanques, reservorio, bordos y canales de salida	Flora	No existe agente de cambio ya que el polígono del proyecto carece totalmente de este importante componente biológico y los que se logren establecer sobre canales de llamada y drenes se respetaran.
	Suelo	Sellado del suelo en las etapas constructivas del proyecto con la afectación de 367.00 m^2 que soporta las infraestructuras de piso de concreto como compuertas de entrada y salida, carcamo de bombeo, bodegas, campamento y fosa séptica. Posible grado de erosión por viento y agua al dejar expuesto sin agua el espejo de agua de la granja, bordos y caminos durante la etapa de secado, afectación del drenaje vertical en sitios con construccion de concreto.

Preparación de los estanques, reservorio, bordos y canales de salida	Flora	No existe agente de cambio ya que el polígono del proyecto carece totalmente de este importante componente biológico y los que se logren establecer sobre canales de llamada y drenes se respetaran.
	Suelo	Sellado del suelo en las etapas constructivas del proyecto con la afectación de 367.00 m^2 que soporta las infraestructuras de piso de concreto como compuertas de entrada y salida, carcamo de bombeo, bodegas, campamento y fosa séptica. Posible grado de erosión por viento y agua al dejar expuesto sin agua el espejo de agua de la granja, bordos y caminos durante la etapa de secado, afectación del drenaje vertical en sitios con construccion de concreto.

Preparación de los estanques, reservorio, bordos y canales de salida	Flora	No existe agente de cambio ya que el polígono del proyecto carece totalmente de este importante componente biológico y los que se logren establecer sobre canales de llamada y drenes se respetaran.
	Suelo	Sellado del suelo en las etapas constructivas del proyecto con la afectación de 367.00 m^2 que soporta las infraestructuras de piso de concreto como compuertas de entrada y salida, carcamo de bombeo, bodegas, campamento y fosa séptica. Posible grado de erosión por viento y agua al dejar expuesto sin agua el espejo de agua de la granja, bordos y caminos durante la etapa de secado, afectación del drenaje vertical en sitios con construccion de concreto.

Preparación de los estanques, reservorio, bordos y canales de salida	Flora	No existe agente de cambio ya que el polígono del proyecto carece totalmente de este importante componente biológico y los que se logren establecer sobre canales de llamada y drenes se respetaran.
	Suelo	Sellado del suelo en las etapas constructivas del proyecto con la afectación de 367.00 m^2 que soporta las infraestructuras de piso de concreto como compuertas de entrada y salida, carcamo de bombeo, bodegas, campamento y fosa séptica. Posible grado de erosión por viento y agua al dejar expuesto sin agua el espejo de agua de la granja, bordos y caminos durante la etapa de secado, afectación del drenaje vertical en sitios con construccion de concreto.

Preparación de los estanques, reservorio, bordos y canales de salida	Flora	No existe agente de cambio ya que el polígono del proyecto carece totalmente de este importante componente biológico y los que se logren establecer sobre canales de llamada y drenes se respetaran.
	Suelo	Sellado del suelo en las etapas constructivas del proyecto con la afectación de 367.00 m^2 que soporta las infraestructuras de piso de concreto como compuertas de entrada y salida, carcamo de bombeo, bodegas, campamento y fosa séptica. Posible grado de erosión por viento y agua al dejar expuesto sin agua el espejo de agua de la granja, bordos y caminos durante la etapa de secado, afectación del drenaje vertical en sitios con construccion de concreto.

Preparación de los estanques, reservorio, bordos y canales de salida	Flora	No existe agente de cambio ya que el polígono del proyecto carece totalmente de este importante componente biológico y los que se logren establecer sobre canales de llamada y drenes se respetaran.
	Suelo	Sellado del suelo en las etapas constructivas del proyecto con la afectación de 367.00 m^2 que soporta las infraestructuras de piso de concreto como compuertas de entrada y salida, carcamo de bombeo, bodegas, campamento y fosa séptica. Posible grado de erosión por viento y agua al dejar expuesto sin agua el espejo de agua de la granja, bordos y caminos durante la etapa de secado, afectación del drenaje vertical en sitios con construccion de concreto.

Preparación de los estanques, reservorio, bordos y canales de salida	Flora	No existe agente de cambio ya que el polígono del proyecto carece totalmente de este importante componente biológico y los que se logren establecer sobre canales de llamada y drenes se respetaran.
	Suelo	Sellado del suelo en las etapas constructivas del proyecto con la afectación de 367.00 m^2 que soporta las infraestructuras de piso de concreto como compuertas de entrada y salida, carcamo de bombeo, bodegas, campamento y fosa séptica. Posible grado de erosión por viento y agua al dejar expuesto sin agua el espejo de agua de la granja, bordos y caminos durante la etapa de secado, afectación del drenaje vertical en sitios con construccion de concreto.

Preparación de los estanques, reservorio, bordos y canales de salida	Flora	No existe agente de cambio ya que el polígono del proyecto carece totalmente de este importante componente biológico y los que se logren establecer sobre canales de llamada y drenes se respetaran.
	Suelo	Sellado del suelo en las etapas constructivas del proyecto con la afectación de 367.00 m^2 que soporta las infraestructuras de piso de concreto como compuertas de entrada y salida, carcamo de bombeo, bodegas, campamento y fosa séptica. Posible grado de erosión por viento y agua al dejar expuesto sin agua el espejo de agua de la granja, bordos y caminos durante la etapa de secado, afectación del drenaje vertical en sitios con construccion de concreto.

Preparación de los estanques, reservorio, bordos y canales de salida	Flora	No existe agente de cambio ya que el polígono del proyecto carece totalmente de este importante componente biológico y los que se logren establecer sobre canales de llamada y drenes se respetaran.
	Suelo	Sellado del suelo en las etapas constructivas del proyecto con la afectación de 367.00 m^2 que soporta las infraestructuras de piso de concreto como compuertas de entrada y salida, carcamo de bombeo, bodegas, campamento y fosa séptica. Posible grado de erosión por viento y agua al dejar expuesto sin agua el espejo de agua de la granja, bordos y caminos durante la etapa de secado, afectación del drenaje vertical en sitios con construccion de concreto.

Preparación de los estanques, reservorio, bordos y canales de salida	Flora	No existe agente de cambio ya que el polígono del proyecto carece totalmente de este importante componente biológico y los que se logren establecer sobre canales de llamada y drenes se respetaran.
	Suelo	Sellado del suelo en las etapas constructivas del proyecto con la afectación de 367.00 m^2 que soporta las infraestructuras de piso de concreto como compuertas de entrada y salida, carcamo de bombeo, bodegas, campamento y fosa séptica. Posible grado de erosión por viento y agua al dejar expuesto sin agua el espejo de agua de la granja, bordos y caminos durante la etapa de secado, afectación del drenaje vertical en sitios con construccion de concreto.

Preparación de los estanques, reservorio, bordos y canales de salida	Flora	No existe agente de cambio ya que el polígono del proyecto carece totalmente de este importante componente biológico y los que se logren establecer sobre canales de llamada y drenes se respetaran.
	Suelo	Sellado del suelo en las etapas constructivas del proyecto con la afectación de 367.00 m^2 que soporta las infraestructuras de piso de concreto como compuertas de entrada y salida, carcamo de bombeo, bodegas, campamento y fosa séptica. Posible grado de erosión por viento y agua al dejar expuesto sin agua el espejo de agua de la granja, bordos y caminos durante la etapa de secado, afectación del drenaje vertical en sitios con construccion de concreto.

Preparación de los estanques, reservorio, bordos y canales de salida	Flora	No existe agente de cambio ya que el polígono del proyecto carece totalmente de este importante componente biológico y los que se logren establecer sobre canales de llamada y drenes se respetaran.
	Suelo	Sellado del suelo en las etapas constructivas del proyecto con la afectación de 367.00 m^2 que soporta las infraestructuras de piso de concreto como compuertas de entrada y salida, carcamo de bombeo, bodegas, campamento y fosa séptica. Posible grado de erosión por viento y agua al dejar expuesto sin agua el espejo de agua de la granja, bordos y caminos durante la etapa de secado, afectación del drenaje vertical en sitios con construccion de concreto.

Preparación de los estanques, reservorio, bordos y canales de salida	Flora	No existe agente de cambio ya que el polígono del proyecto carece totalmente de este importante componente biológico y los que se logren establecer sobre canales de llamada y drenes se respetaran.
	Suelo	Sellado del suelo en las etapas constructivas del proyecto con la afectación de 367.00 m^2 que soporta las infraestructuras de piso de concreto como compuertas de entrada y salida, carcamo de bombeo, bodegas, campamento y fosa séptica. Posible grado de erosión por viento y agua al dejar expuesto sin agua el espejo de agua de la granja, bordos y caminos durante la etapa de secado, afectación del drenaje vertical en sitios con construccion de concreto.

Preparación de los estanques, reservorio, bordos y canales de salida	Flora	No existe agente de cambio ya que el polígono del proyecto carece totalmente de este importante componente biológico y los que se logren establecer sobre canales de llamada y drenes se respetaran.
	Suelo	Sellado del suelo en las etapas constructivas del proyecto con la afectación de 367.00 m^2 que soporta las infraestructuras de piso de concreto como compuertas de entrada y salida, carcamo de bombeo, bodegas, campamento y fosa séptica. Posible grado de erosión por viento y agua al dejar expuesto sin agua el espejo de agua de la granja, bordos y caminos durante la etapa de secado, afectación del drenaje vertical en sitios con construccion de concreto.

Preparación de los estanques, reservorio, bordos y canales de salida	Flora	No existe agente de cambio ya que el polígono del proyecto carece totalmente de este importante componente biológico y los que se logren establecer sobre canales de llamada y drenes se respetaran.
	Suelo	Sellado del suelo en las etapas constructivas del proyecto con la afectación de 367.00 m^2 que soporta las infraestructuras de piso de concreto como compuertas de entrada y salida, carcamo de bombeo, bodegas, campamento y fosa séptica. Posible grado de erosión por viento y agua al dejar expuesto sin agua el espejo de agua de la granja, bordos y caminos durante la etapa de secado, afectación del drenaje vertical en sitios con construccion de concreto.

Preparación de los estanques, reservorio, bordos y canales de salida	Flora	No existe agente de cambio ya que el polígono del proyecto carece totalmente de este importante componente biológico y los que se logren establecer sobre canales de llamada y drenes se respetaran.
	Suelo	Sellado del suelo en las etapas constructivas del proyecto con la afectación de 367.00 m^2 que soporta las infraestructuras de piso de concreto como compuertas de entrada y salida, carcamo de bombeo, bodegas, campamento y fosa séptica. Posible grado de erosión por viento y agua al dejar expuesto sin agua el espejo de agua de la granja, bordos y caminos durante la etapa de secado, afectación del drenaje vertical en sitios con construccion de concreto.

Preparación de los estanques, reservorio, bordos y canales de salida	Flora	No existe agente de cambio ya que el polígono del proyecto carece totalmente de este importante componente biológico y los que se logren establecer sobre canales de llamada y drenes se respetaran.
	Suelo	Sellado del suelo en las etapas constructivas del proyecto con la afectación de 367.00 m^2 que soporta las infraestructuras de piso de concreto como compuertas de entrada y salida, carcamo de bombeo, bodegas, campamento y fosa séptica. Posible grado de erosión por viento y agua al dejar expuesto sin agua el espejo de agua de la granja, bordos y caminos durante la etapa de secado, afectación del drenaje vertical en sitios con construccion de concreto.

Preparación de los estanques, reservorio, bordos y canales de salida	Flora	No existe agente de cambio ya que el polígono del proyecto carece totalmente de este importante componente biológico y los que se logren establecer sobre canales de llamada y drenes se respetaran.
	Suelo	Sellado del suelo en las etapas constructivas del proyecto con la afectación de 367.00 m^2 que soporta las infraestructuras de piso de concreto como compuertas de entrada y salida, carcamo de bombeo, bodegas, campamento y fosa séptica. Posible grado de erosión por viento y agua al dejar expuesto sin agua el espejo de agua de la granja, bordos y caminos durante la etapa de secado, afectación del drenaje vertical en sitios con construccion de concreto.

Preparación de los estanques, reservorio, bordos y canales de salida	Flora	No existe agente de cambio ya que el polígono del proyecto carece totalmente de este importante componente biológico y los que se logren establecer sobre canales de llamada y drenes se respetaran.
	Suelo	Sellado del suelo en las etapas constructivas del proyecto con la afectación de 367.00 m^2 que soporta las infraestructuras de piso de concreto como compuertas de entrada y salida, carcamo de bombeo, bodegas, campamento y fosa séptica. Posible grado de erosión por viento y agua al dejar expuesto sin agua el espejo de agua de la granja, bordos y caminos durante la etapa de secado, afectación del drenaje vertical en sitios con construccion de concreto.

Preparación de los estanques, reservorio, bordos y canales de salida	Flora	No existe agente de cambio ya que el polígono del proyecto carece totalmente de este importante componente biológico y los que se logren establecer sobre canales de llamada y drenes se respetaran.
	Suelo	Sellado del suelo en las etapas constructivas del proyecto con la afectación de 367.00 m^2 que soporta las infraestructuras de piso de concreto como compuertas de entrada y salida, carcamo de bombeo, bodegas, campamento y fosa séptica. Posible grado de erosión por viento y agua al dejar expuesto sin agua el espejo de agua de la granja, bordos y caminos durante la etapa de secado, afectación del drenaje vertical en sitios con construccion de concreto.

Preparación de los estanques, reservorio, bordos y canales de salida	Flora	No existe agente de cambio ya que el polígono del proyecto carece totalmente de este importante componente biológico y los que se logren establecer sobre canales de llamada y drenes se respetaran.
	Suelo	Sellado del suelo en las etapas constructivas del proyecto con la afectación de 367.00 m^2 que soporta las infraestructuras de piso de concreto como compuertas de entrada y salida, carcamo de bombeo, bodegas, campamento y fosa séptica. Posible grado de erosión por viento y agua al dejar expuesto sin agua el espejo de agua de la granja, bordos y caminos durante la etapa de secado, afectación del drenaje vertical en sitios con construccion de concreto.

Preparación de los estanques, reservorio, bordos y canales de salida	Flora	No existe agente de cambio ya que el polígono del proyecto carece totalmente de este importante componente biológico y los que se logren establecer sobre canales de llamada y drenes se respetaran.
	Suelo	Sellado del suelo en las etapas constructivas del proyecto con la afectación de 367.00 m^2 que soporta las infraestructuras de piso de concreto como compuertas de entrada y salida, carcamo de bombeo, bodegas, campamento y fosa séptica. Posible grado de erosión por viento y agua al dejar expuesto sin agua el espejo de agua de la granja, bordos y caminos durante la etapa de secado, afectación del drenaje vertical en sitios con construccion de concreto.

Preparación de los estanques, reservorio, bordos y canales de salida	Flora	No existe agente de cambio ya que el polígono del proyecto carece totalmente de este importante componente biológico y los que se logren establecer sobre canales de llamada y drenes se respetaran.
	Suelo	Sellado del suelo en las etapas constructivas del proyecto con la afectación de 367.00 m^2 que soporta las infraestructuras de piso de concreto como compuertas de entrada y salida, carcamo de bombeo, bodegas, campamento y fosa séptica. Posible grado de erosión por viento y agua al dejar expuesto sin agua el espejo de agua de la granja, bordos y caminos durante la etapa de secado, afectación del drenaje vertical en sitios con construccion de concreto.

Preparación de los estanques, reservorio, bordos y canales de salida	Flora	No existe agente de cambio ya que el polígono del proyecto carece totalmente de este importante componente biológico y los que se logren establecer sobre canales de llamada y drenes se respetaran.
	Suelo	Sellado del suelo en las etapas constructivas del proyecto con la afectación de 367.00 m^2 que soporta las infraestructuras de piso de concreto como compuertas de entrada y salida, carcamo de bombeo, bodegas, campamento y fosa séptica. Posible grado de erosión por viento y agua al dejar expuesto sin agua el espejo de agua de la granja, bordos y caminos durante la etapa de secado, afectación del drenaje vertical en sitios con construccion de concreto.

Preparación de los estanques, reservorio, bordos y canales de salida	Flora	No existe agente de cambio ya que el polígono del proyecto carece totalmente de este importante componente biológico y los que se logren establecer sobre canales de llamada y drenes se respetaran.
	Suelo	Sellado del suelo en las etapas constructivas del proyecto con la afectación de 367.00 m^2 que soporta las infraestructuras de piso de concreto como compuertas de entrada y salida, carcamo de bombeo, bodegas, campamento y fosa séptica. Posible grado de erosión por viento y agua al dejar expuesto sin agua el espejo de agua de la granja, bordos y caminos durante la etapa de secado, afectación del drenaje vertical en sitios con construccion de concreto.

Preparación de los estanques, reservorio, bordos y canales de salida	Flora	No existe agente de cambio ya que el polígono del proyecto carece totalmente de este importante componente biológico y los que se logren establecer sobre canales de llamada y drenes se respetaran.
	Suelo	Sellado del suelo en las etapas constructivas del proyecto con la afectación de 367.00 m^2 que soporta las infraestructuras de piso de concreto como compuertas de entrada y salida, carcamo de bombeo, bodegas, campamento y fosa séptica. Posible grado de erosión por viento y agua al dejar expuesto sin agua el espejo de agua de la granja, bordos y caminos durante la etapa de secado, afectación del drenaje vertical en sitios con construccion de concreto.

Preparación de los estanques, reservorio, bordos y canales de salida	Flora	No existe agente de cambio ya que el polígono del proyecto carece totalmente de este importante componente biológico y los que se logren establecer sobre canales de llamada y drenes se respetaran.
	Suelo	Sellado del suelo en las etapas constructivas del proyecto con la afectación de 367.00 m^2 que soporta las infraestructuras de piso de concreto como compuertas de entrada y salida, carcamo de bombeo, bodegas, campamento y fosa séptica. Posible grado de erosión por viento y agua al dejar expuesto sin agua el espejo de agua de la granja, bordos y caminos durante la etapa de secado, afectación del drenaje vertical en sitios con construccion de concreto.

Preparación de los estanques, reservorio, bordos y canales de salida	Flora	No existe agente de cambio ya que el polígono del proyecto carece totalmente de este importante componente biológico y los que se logren establecer sobre canales de llamada y drenes se respetaran.
	Suelo	Sellado del suelo en las etapas constructivas del proyecto con la afectación de 367.00 m^2 que soporta las infraestructuras de piso de concreto como compuertas de entrada y salida, carcamo de bombeo, bodegas, campamento y fosa séptica. Posible grado de erosión por viento y agua al dejar expuesto sin agua el espejo de agua de la granja, bordos y caminos durante la etapa de secado, afectación del drenaje vertical en sitios con construccion de concreto.

Preparación de los estanques, reservorio, bordos y canales de salida	Flora	No existe agente de cambio ya que el polígono del proyecto carece totalmente de este importante componente biológico y los que se logren establecer sobre canales de llamada y drenes se respetaran.
	Suelo	Sellado del suelo en las etapas constructivas del proyecto con la afectación de 367.00 m^2 que soporta las infraestructuras de piso de concreto como compuertas de entrada y salida, carcamo de bombeo, bodegas, campamento y fosa séptica. Posible grado de erosión por viento y agua al dejar expuesto sin agua el espejo de agua de la granja, bordos y caminos durante la etapa de secado, afectación del drenaje vertical en sitios con construccion de concreto.

Preparación de los estanques, reservorio, bordos y canales de salida	Flora	No existe agente de cambio ya que el polígono del proyecto carece totalmente de este importante componente biológico y los que se logren establecer sobre canales de llamada y drenes se respetaran.
	Suelo	Sellado del suelo en las etapas constructivas del proyecto con la afectación de 367.00 m^2 que soporta las infraestructuras de piso de concreto como compuertas de entrada y salida, carcamo de bombeo, bodegas, campamento y fosa séptica. Posible grado de erosión por viento y agua al dejar expuesto sin agua el espejo de agua de la granja, bordos y caminos durante la etapa de secado, afectación del drenaje vertical en sitios con construccion de concreto.

Preparación de los estanques, reservorio, bordos y canales de salida	Flora	No existe agente de cambio ya que el polígono del proyecto carece totalmente de este importante componente biológico y los que se logren establecer sobre canales de llamada y drenes se respetaran.
	Suelo	Sellado del suelo en las etapas constructivas del proyecto con la afectación de 367.00 m^2 que soporta las infraestructuras de piso de concreto como compuertas de entrada y salida, carcamo de bombeo, bodegas, campamento y fosa séptica. Posible grado de erosión por viento y agua al dejar expuesto sin agua el espejo de agua de la granja, bordos y caminos durante la etapa de secado, afectación del drenaje vertical en sitios con construccion de concreto.

Preparación de los estanques, reservorio, bordos y canales de salida	Flora	No existe agente de cambio ya que el polígono del proyecto carece totalmente de este importante componente biológico y los que se logren establecer sobre canales de llamada y drenes se respetaran.
	Suelo	Sellado del suelo en las etapas constructivas del proyecto con la afectación de 367.00 m^2 que soporta las infraestructuras de piso de concreto como compuertas de entrada y salida, carcamo de bombeo, bodegas, campamento y fosa séptica. Posible grado de erosión por viento y agua al dejar expuesto sin agua el espejo de agua de la granja, bordos y caminos durante la etapa de secado, afectación del drenaje vertical en sitios con construccion de concreto.

Preparación de los estanques, reservorio, bordos y canales de salida	Flora	No existe agente de cambio ya que el polígono del proyecto carece totalmente de este importante componente biológico y los que se logren establecer sobre canales de llamada y drenes se respetaran.
	Suelo	Sellado del suelo en las etapas constructivas del proyecto con la afectación de 367.00 m^2 que soporta las infraestructuras de piso de concreto como compuertas de entrada y salida, carcamo de bombeo, bodegas, campamento y fosa séptica. Posible grado de erosión por viento y agua al dejar expuesto sin agua el espejo de agua de la granja, bordos y caminos durante la etapa de secado, afectación del drenaje vertical en sitios con construccion de concreto.

Preparación de los estanques, reservorio, bordos y canales de salida	Flora	No existe agente de cambio ya que el polígono del proyecto carece totalmente de este importante componente biológico y los que se logren establecer sobre canales de llamada y drenes se respetaran.
	Suelo	Sellado del suelo en las etapas constructivas del proyecto con la afectación de 367.00 m^2 que soporta las infraestructuras de piso de concreto como compuertas de entrada y salida, carcamo de bombeo, bodegas, campamento y fosa séptica. Posible grado de erosión por viento y agua al dejar expuesto sin agua el espejo de agua de la granja, bordos y caminos durante la etapa de secado, afectación del drenaje vertical en sitios con construccion de concreto.

Preparación de los estanques, reservorio, bordos y canales de salida	Flora	No existe agente de cambio ya que el polígono del proyecto carece totalmente de este importante componente biológico y los que se logren establecer sobre canales de llamada y drenes se respetaran.
	Suelo	Sellado del suelo en las etapas constructivas del proyecto con la afectación de 367.00 m^2 que soporta las infraestructuras de piso de concreto como compuertas de entrada y salida, carcamo de bombeo, bodegas, campamento y fosa séptica. Posible grado de erosión por viento y agua al dejar expuesto sin agua el espejo de agua de la granja, bordos y caminos durante la etapa de secado, afectación del drenaje vertical en sitios con construccion de concreto.

Preparación de los estanques, reservorio, bordos y canales de salida	Flora	No existe agente de cambio ya que el polígono del proyecto carece totalmente de este importante componente biológico y los que se logren establecer sobre canales de llamada y drenes se respetaran.
	Suelo	Sellado del suelo en las etapas constructivas del proyecto con la afectación de 367.00 m^2 que soporta las infraestructuras de piso de concreto como compuertas de entrada y salida, carcamo de bombeo, bodegas, campamento y fosa séptica. Posible grado de erosión por viento y agua al dejar expuesto sin agua el espejo de agua de la granja, bordos y caminos durante la etapa de secado, afectación del drenaje vertical en sitios con construccion de concreto.

Preparación de los estanques, reservorio, bordos y canales de salida	Flora	No existe agente de cambio ya que el polígono del proyecto carece totalmente de este importante componente biológico y los que se logren establecer sobre canales de llamada y drenes se respetaran.
	Suelo	Sellado del suelo en las etapas constructivas del proyecto con la afectación de 367.00 m^2 que soporta las infraestructuras de piso de concreto como compuertas de entrada y salida, carcamo de bombeo, bodegas, campamento y fosa séptica. Posible grado de erosión por viento y agua al dejar expuesto sin agua el espejo de agua de la granja, bordos y caminos durante la etapa de secado, afectación del drenaje vertical en sitios con construccion de concreto.

Preparación de los estanques, reservorio, bordos y canales de salida	Flora	No existe agente de cambio ya que el polígono del proyecto carece totalmente de este importante componente biológico y los que se logren establecer sobre canales de llamada y drenes se respetaran.
	Suelo	Sellado del suelo en las etapas constructivas del proyecto con la afectación de 367.00 m^2 que soporta las infraestructuras de piso de concreto como compuertas de entrada y salida, carcamo de bombeo, bodegas, campamento y fosa séptica. Posible grado de erosión por viento y agua al dejar expuesto sin agua el espejo de agua de la granja, bordos y caminos durante la etapa de secado, afectación del drenaje vertical en sitios con construccion de concreto.

Preparación de los estanques, reservorio, bordos y canales de salida	Flora	No existe agente de cambio ya que el polígono del proyecto carece totalmente de este importante componente biológico y los que se logren establecer sobre canales de llamada y drenes se respetaran.
	Suelo	Sellado del suelo en las etapas constructivas del proyecto con la afectación de 367.00 m^2 que soporta las infraestructuras de piso de concreto como compuertas de entrada y salida, carcamo de bombeo, bodegas, campamento y fosa séptica. Posible grado de erosión por viento y agua al dejar expuesto sin agua el espejo de agua de la granja, bordos y caminos durante la etapa de secado, afectación del drenaje vertical en sitios con construccion de concreto.

Preparación de los estanques, reservorio, bordos y canales de salida	Flora	No existe agente de cambio ya que el polígono del proyecto carece totalmente de este importante componente biológico y los que se logren establecer sobre canales de llamada y drenes se respetaran.
	Suelo	Sellado del suelo en las etapas constructivas del proyecto con la afectación de 367.00 m^2 que soporta las infraestructuras de piso de concreto como compuertas de entrada y salida, carcamo de bombeo, bodegas, campamento y fosa séptica. Posible grado de erosión por viento y agua al dejar expuesto sin agua el espejo de agua de la granja, bordos y caminos durante la etapa de secado, afectación del drenaje vertical en sitios con construccion de concreto.

Preparación de los estanques, reservorio, bordos y canales de salida	Flora	No existe agente de cambio ya que el polígono del proyecto carece totalmente de este importante componente biológico y los que se logren establecer sobre canales de llamada y drenes se respetaran.
	Suelo	Sellado del suelo en las etapas constructivas del proyecto con la afectación de 367.00 m^2 que soporta las infraestructuras de piso de concreto como compuertas de entrada y salida, carcamo de bombeo, bodegas, campamento y fosa séptica. Posible grado de erosión por viento y agua al dejar expuesto sin agua el espejo de agua de la granja, bordos y caminos durante la etapa de secado, afectación del drenaje vertical en sitios con construccion de concreto.

Preparación de los estanques, reservorio, bordos y canales de salida	Flora	No existe agente de cambio ya que el polígono del proyecto carece totalmente de este importante componente biológico y los que se logren establecer sobre canales de llamada y drenes se respetaran.
	Suelo	Sellado del suelo en las etapas constructivas del proyecto con la afectación de 367.00 m^2 que soporta las infraestructuras de piso de concreto como compuertas de entrada y salida, carcamo de bombeo, bodegas, campamento y fosa séptica. Posible grado de erosión por viento y agua al dejar expuesto sin agua el espejo de agua de la granja, bordos y caminos durante la etapa de secado, afectación del drenaje vertical en sitios con construccion de concreto.

Preparación de los estanques, reservorio, bordos y canales de salida	Flora	No existe agente de cambio ya que el polígono del proyecto carece totalmente de este importante componente biológico y los que se logren establecer sobre canales de llamada y drenes se respetaran.
	Suelo	Sellado del suelo en las etapas constructivas del proyecto con la afectación de 367.00 m^2 que soporta las infraestructuras de piso de concreto como compuertas de entrada y salida, carcamo de bombeo, bodegas, campamento y fosa séptica. Posible grado de erosión por viento y agua al dejar expuesto sin agua el espejo de agua de la granja, bordos y caminos durante la etapa de secado, afectación del drenaje vertical en sitios con construccion de concreto.

Preparación de los estanques, reservorio, bordos y canales de salida	Flora	No existe agente de cambio ya que el polígono del proyecto carece totalmente de este importante componente biológico y los que se logren establecer sobre canales de llamada y drenes se respetaran.
	Suelo	Sellado del suelo en las etapas constructivas del proyecto con la afectación de 367.00 m^2 que soporta las infraestructuras de piso de concreto como compuertas de entrada y salida, carcamo de bombeo, bodegas, campamento y fosa séptica. Posible grado de erosión por viento y agua al dejar expuesto sin agua el espejo de agua de la granja, bordos y caminos durante la etapa de secado, afectación del drenaje vertical en sitios con construccion de concreto.

Preparación de los estanques, reservorio, bordos y canales de salida	Flora	No existe agente de cambio ya que el polígono del proyecto carece totalmente de este importante componente biológico y los que se logren establecer sobre canales de llamada y drenes se respetaran.
	Suelo	Sellado del suelo en las etapas constructivas del proyecto con la afectación de 367.00 m^2 que soporta las infraestructuras de piso de concreto como compuertas de entrada y salida, carcamo de bombeo, bodegas, campamento y fosa séptica. Posible grado de erosión por viento y agua al dejar expuesto sin agua el espejo de agua de la granja, bordos y caminos durante la etapa de secado, afectación del drenaje vertical en sitios con construccion de concreto.

Preparación de los estanques, reservorio, bordos y canales de salida	Flora	No existe agente de cambio ya que el polígono del proyecto carece totalmente de este importante componente biológico y los que se logren establecer sobre canales de llamada y drenes se respetaran.
	Suelo	Sellado del suelo en las etapas constructivas del proyecto con la afectación de 367.00 m^2 que soporta las infraestructuras de piso de concreto como compuertas de entrada y salida, carcamo de bombeo, bodegas, campamento y fosa séptica. Posible grado de erosión por viento y agua al dejar expuesto sin agua el espejo de agua de la granja, bordos y caminos durante la etapa de secado, afectación del drenaje vertical en sitios con construccion de concreto.

Preparación de los estanques, reservorio, bordos y canales de salida	Flora	No existe agente de cambio ya que el polígono del proyecto carece totalmente de este importante componente biológico y los que se logren establecer sobre canales de llamada y drenes se respetaran.
	Suelo	Sellado del suelo en las etapas constructivas del proyecto con la afectación de 367.00 m^2 que soporta las infraestructuras de piso de concreto como compuertas de entrada y salida, carcamo de bombeo, bodegas, campamento y fosa séptica. Posible grado de erosión por viento y agua al dejar expuesto sin agua el espejo de agua de la granja, bordos y caminos durante la etapa de secado, afectación del drenaje vertical en sitios con construccion de concreto.

Preparación de los estanques, reservorio, bordos y canales de salida	Flora	No existe agente de cambio ya que el polígono del proyecto carece totalmente de este importante componente biológico y los que se logren establecer sobre canales de llamada y drenes se respetaran.
	Suelo	Sellado del suelo en las etapas constructivas del proyecto con la afectación de 367.00 m^2 que soporta las infraestructuras de piso de concreto como compuertas de entrada y salida, carcamo de bombeo, bodegas, campamento y fosa séptica. Posible grado de erosión por viento y agua al dejar expuesto sin agua el espejo de agua de la granja, bordos y caminos durante la etapa de secado, afectación del drenaje vertical en sitios con construccion de concreto.

Preparación de los estanques, reservorio, bordos y canales de salida	Flora	No existe agente de cambio ya que el polígono del proyecto carece totalmente de este importante componente biológico y los que se logren establecer sobre canales de llamada y drenes se respetaran.
	Suelo	Sellado del suelo en las etapas constructivas del proyecto con la afectación de 367.00 m^2 que soporta las infraestructuras de piso de concreto como compuertas de entrada y salida, carcamo de bombeo, bodegas, campamento y fosa séptica. Posible grado de erosión por viento y agua al dejar expuesto sin agua el espejo de agua de la granja, bordos y caminos durante la etapa de secado, afectación del drenaje vertical en sitios con construccion de concreto.

Preparación de los estanques, reservorio, bordos y canales de salida	Flora	No existe agente de cambio ya que el polígono del proyecto carece totalmente de este importante componente biológico y los que se logren establecer sobre canales de llamada y drenes se respetaran.
	Suelo	Sellado del suelo en las etapas constructivas del proyecto con la afectación de 367.00 m^2 que soporta las infraestructuras de piso de concreto como compuertas de entrada y salida, carcamo de bombeo, bodegas, campamento y fosa séptica. Posible grado de erosión por viento y agua al dejar expuesto sin agua el espejo de agua de la granja, bordos y caminos durante la etapa de secado, afectación del drenaje vertical en sitios con construccion de concreto.

Preparación de los estanques, reservorio, bordos y canales de salida	Flora	No existe agente de cambio ya que el polígono del proyecto carece totalmente de este importante componente biológico y los que se logren establecer sobre canales de llamada y drenes se respetaran.
	Suelo	Sellado del suelo en las etapas constructivas del proyecto con la afectación de 367.00 m^2 que soporta las infraestructuras de piso de concreto como compuertas de entrada y salida, carcamo de bombeo, bodegas, campamento y fosa séptica. Posible grado de erosión por viento y agua al dejar expuesto sin agua el espejo de agua de la granja, bordos y caminos durante la etapa de secado, afectación del drenaje vertical en sitios con construccion de concreto.

Preparación de los estanques, reservorio, bordos y canales de salida	Flora	No existe agente de cambio ya que el polígono del proyecto carece totalmente de este importante componente biológico y los que se logren establecer sobre canales de llamada y drenes se respetaran.
	Suelo	Sellado del suelo en las etapas constructivas del proyecto con la afectación de 367.00 m^2 que soporta las infraestructuras de piso de concreto como compuertas de entrada y salida, carcamo de bombeo, bodegas, campamento y fosa séptica. Posible grado de erosión por viento y agua al dejar expuesto sin agua el espejo de agua de la granja, bordos y caminos durante la etapa de secado, afectación del drenaje vertical en sitios con construccion de concreto.

Preparación de los estanques, reservorio, bordos y canales de salida	Flora	No existe agente de cambio ya que el polígono del proyecto carece totalmente de este importante componente biológico y los que se logren establecer sobre canales de llamada y drenes se respetaran.
	Suelo	Sellado del suelo en las etapas constructivas del proyecto con la afectación de 367.00 m^2 que soporta las infraestructuras de piso de concreto como compuertas de entrada y salida, carcamo de bombeo, bodegas, campamento y fosa séptica. Posible grado de erosión por viento y agua al dejar expuesto sin agua el espejo de agua de la granja, bordos y caminos durante la etapa de secado, afectación del drenaje vertical en sitios con construccion de concreto.

Preparación de los estanques, reservorio, bordos y canales de salida	Flora	No existe agente de cambio ya que el polígono del proyecto carece totalmente de este importante componente biológico y los que se logren establecer sobre canales de llamada y drenes se respetaran.
	Suelo	Sellado del suelo en las etapas constructivas del proyecto con la afectación de 367.00 m^2 que soporta las infraestructuras de piso de concreto como compuertas de entrada y salida, carcamo de bombeo, bodegas, campamento y fosa séptica. Posible grado de erosión por viento y agua al dejar expuesto sin agua el espejo de agua de la granja, bordos y caminos durante la etapa de secado, afectación del drenaje vertical en sitios con construccion de concreto.

Preparación de los estanques, reservorio, bordos y canales de salida	Flora	No existe agente de cambio ya que el polígono del proyecto carece totalmente de este importante componente biológico y los que se logren establecer sobre canales de llamada y drenes se respetaran.
	Suelo	Sellado del suelo en las etapas constructivas del proyecto con la afectación de 367.00 m^2 que soporta las infraestructuras de piso de concreto como compuertas de entrada y salida, carcamo de bombeo, bodegas, campamento y fosa séptica. Posible grado de erosión por viento y agua al dejar expuesto sin agua el espejo de agua de la granja, bordos y caminos durante la etapa de secado, afectación del drenaje vertical en sitios con construccion de concreto.

Preparación de los estanques, reservorio, bordos y canales de salida	Flora	No existe agente de cambio ya que el polígono del proyecto carece totalmente de este importante componente biológico y los que se logren establecer sobre canales de llamada y drenes se respetaran.
	Suelo	Sellado del suelo en las etapas constructivas del proyecto con la afectación de 367.00 m^2 que soporta las infraestructuras de piso de concreto como compuertas de entrada y salida, carcamo de bombeo, bodegas, campamento y fosa séptica. Posible grado de erosión por viento y agua al dejar expuesto sin agua el espejo de agua de la granja, bordos y caminos durante la etapa de secado, afectación del drenaje vertical en sitios con construccion de concreto.

Preparación de los estanques, reservorio, bordos y canales de salida	Flora	No existe agente de cambio ya que el polígono del proyecto carece totalmente de este importante componente biológico y los que se logren establecer sobre canales de llamada y drenes se respetaran.
	Suelo	Sellado del suelo en las etapas constructivas del proyecto con la afectación de 367.00 m^2 que soporta las infraestructuras de piso de concreto como compuertas de entrada y salida, carcamo de bombeo, bodegas, campamento y fosa séptica. Posible grado de erosión por viento y agua al dejar expuesto sin agua el espejo de agua de la granja, bordos y caminos durante la etapa de secado, afectación del drenaje vertical en sitios con construccion de concreto.

Preparación de los estanques, reservorio, bordos y canales de salida	Flora	No existe agente de cambio ya que el polígono del proyecto carece totalmente de este importante componente biológico y los que se logren establecer sobre canales de llamada y drenes se respetaran.
	Suelo	Sellado del suelo en las etapas constructivas del proyecto con la afectación de 367.00 m^2 que soporta las infraestructuras de piso de concreto como compuertas de entrada y salida, carcamo de bombeo, bodegas, campamento y fosa séptica. Posible grado de erosión por viento y agua al dejar expuesto sin agua el espejo de agua de la granja, bordos y caminos durante la etapa de secado, afectación del drenaje vertical en sitios con construccion de concreto.

Preparación de los estanques, reservorio, bordos y canales de salida	Flora	No existe agente de cambio ya que el polígono del proyecto carece totalmente de este importante componente biológico y los que se logren establecer sobre canales de llamada y drenes se respetaran.
	Suelo	Sellado del suelo en las etapas constructivas del proyecto con la afectación de 367.00 m^2 que soporta las infraestructuras de piso de concreto como compuertas de entrada y salida, carcamo de bombeo, bodegas, campamento y fosa séptica. Posible grado de erosión por viento y agua al dejar expuesto sin agua el espejo de agua de la granja, bordos y caminos durante la etapa de secado, afectación del drenaje vertical en sitios con construccion de concreto.

Preparación de los estanques, reservorio, bordos y canales de salida	Flora	No existe agente de cambio ya que el polígono del proyecto carece totalmente de este importante componente biológico y los que se logren establecer sobre canales de llamada y drenes se respetaran.
	Suelo	Sellado del suelo en las etapas constructivas del proyecto con la afectación de 367.00 m^2 que soporta las infraestructuras de piso de concreto como compuertas de entrada y salida, carcamo de bombeo, bodegas, campamento y fosa séptica. Posible grado de erosión por viento y agua al dejar expuesto sin agua el espejo de agua de la granja, bordos y caminos durante la etapa de secado, afectación del drenaje vertical en sitios con construccion de concreto.

Preparación de los estanques, reservorio, bordos y canales de salida	Flora	No existe agente de cambio ya que el polígono del proyecto carece totalmente de este importante componente biológico y los que se logren establecer sobre canales de llamada y drenes se respetaran.
	Suelo	Sellado del suelo en las etapas constructivas del proyecto con la afectación de 367.00 m^2 que soporta las infraestructuras de piso de concreto como compuertas de entrada y salida, carcamo de bombeo, bodegas, campamento y fosa séptica. Posible grado de erosión por viento y agua al dejar expuesto sin agua el espejo de agua de la granja, bordos y caminos durante la etapa de secado, afectación del drenaje vertical en sitios con construccion de concreto.

Preparación de los estanques, reservorio, bordos y canales de salida	Flora	No existe agente de cambio ya que el polígono del proyecto carece totalmente de este importante componente biológico y los que se logren establecer sobre canales de llamada y drenes se respetaran.
	Suelo	Sellado del suelo en las etapas constructivas del proyecto con la afectación de 367.00 m^2 que soporta las infraestructuras de piso de concreto como compuertas de entrada y salida, carcamo de bombeo, bodegas, campamento y fosa séptica. Posible grado de erosión por viento y agua al dejar expuesto sin agua el espejo de agua de la granja, bordos y caminos durante la etapa de secado, afectación del drenaje vertical en sitios con construccion de concreto.

Preparación de los estanques, reservorio, bordos y canales de salida	Flora	No existe agente de cambio ya que el polígono del proyecto carece totalmente de este importante componente biológico y los que se logren establecer sobre canales de llamada y drenes se respetaran.
	Suelo	Sellado del suelo en las etapas constructivas del proyecto con la afectación de 367.00 m^2 que soporta las infraestructuras de piso de concreto como compuertas de entrada y salida, carcamo de bombeo, bodegas, campamento y fosa séptica. Posible grado de erosión por viento y agua al dejar expuesto sin agua el espejo de agua de la granja, bordos y caminos durante la etapa de secado, afectación del drenaje vertical en sitios con construccion de concreto.

Preparación de los estanques, reservorio, bordos y canales de salida	Flora	No existe agente de cambio ya que el polígono del proyecto carece totalmente de este importante componente biológico y los que se logren establecer sobre canales de llamada y drenes se respetaran.
	Suelo	Sellado del suelo en las etapas constructivas del proyecto con la afectación de 367.00 m^2 que soporta las infraestructuras de piso de concreto como compuertas de entrada y salida, carcamo de bombeo, bodegas, campamento y fosa séptica. Posible grado de erosión por viento y agua al dejar expuesto sin agua el espejo de agua de la granja, bordos y caminos durante la etapa de secado, afectación del drenaje vertical en sitios con construccion de concreto.

Preparación de los estanques, reservorio, bordos y canales de salida	Flora	No existe agente de cambio ya que el polígono del proyecto carece totalmente de este importante componente biológico y los que se logren establecer sobre canales de llamada y drenes se respetaran.
	Suelo	Sellado del suelo en las etapas constructivas del proyecto con la afectación de 367.00 m^2 que soporta las infraestructuras de piso de concreto como compuertas de entrada y salida, carcamo de bombeo, bodegas, campamento y fosa séptica. Posible grado de erosión por viento y agua al dejar expuesto sin agua el espejo de agua de la granja, bordos y caminos durante la etapa de secado, afectación del drenaje vertical en sitios con construccion de concreto.

Preparación de los estanques, reservorio, bordos y canales de salida	Flora	No existe agente de cambio ya que el polígono del proyecto carece totalmente de este importante componente biológico y los que se logren establecer sobre canales de llamada y drenes se respetaran.
	Suelo	Sellado del suelo en las etapas constructivas del proyecto con la afectación de 367.00 m^2 que soporta las infraestructuras de piso de concreto como compuertas de entrada y salida, carcamo de bombeo, bodegas, campamento y fosa séptica. Posible grado de erosión por viento y agua al dejar expuesto sin agua el espejo de agua de la granja, bordos y caminos durante la etapa de secado, afectación del drenaje vertical en sitios con construccion de concreto.

Preparación de los estanques, reservorio, bordos y canales de salida	Flora	No existe agente de cambio ya que el polígono del proyecto carece totalmente de este importante componente biológico y los que se logren establecer sobre canales de llamada y drenes se respetaran.
	Suelo	Sellado del suelo en las etapas constructivas del proyecto con la afectación de 367.00 m^2 que soporta las infraestructuras de piso de concreto como compuertas de entrada y salida, carcamo de bombeo, bodegas, campamento y fosa séptica. Posible grado de erosión por viento y agua al dejar expuesto sin agua el espejo de agua de la granja, bordos y caminos durante la etapa de secado, afectación del drenaje vertical en sitios con construccion de concreto.

Preparación de los estanques, reservorio, bordos y canales de salida	Flora	No existe agente de cambio ya que el polígono del proyecto carece totalmente de este importante componente biológico y los que se logren establecer sobre canales de llamada y drenes se respetaran.
	Suelo	Sellado del suelo en las etapas constructivas del proyecto con la afectación de 367.00 m^2 que soporta las infraestructuras de piso de concreto como compuertas de entrada y salida, carcamo de bombeo, bodegas, campamento y fosa séptica. Posible grado de erosión por viento y agua al dejar expuesto sin agua el espejo de agua de la granja, bordos y caminos durante la etapa de secado, afectación del drenaje vertical en sitios con construccion de concreto.

Preparación de los estanques, reservorio, bordos y canales de salida	Flora	No existe agente de cambio ya que el polígono del proyecto carece totalmente de este importante componente biológico y los que se logren establecer sobre canales de llamada y drenes se respetaran.
	Suelo	Sellado del suelo en las etapas constructivas del proyecto con la afectación de 367.00 m^2 que soporta las infraestructuras de piso de concreto como compuertas de entrada y salida, carcamo de bombeo, bodegas, campamento y fosa séptica. Posible grado de erosión por viento y agua al dejar expuesto sin agua el espejo de agua de la granja, bordos y caminos durante la etapa de secado, afectación del drenaje vertical en sitios con construccion de concreto.

Preparación de los estanques, reservorio, bordos y canales de salida	Flora	No existe agente de cambio ya que el polígono del proyecto carece totalmente de este importante componente biológico y los que se logren establecer sobre canales de llamada y drenes se respetaran.
	Suelo	Sellado del suelo en las etapas constructivas del proyecto con la afectación de 367.00 m^2 que soporta las infraestructuras de piso de concreto como compuertas de entrada y salida, carcamo de bombeo, bodegas, campamento y fosa séptica. Posible grado de erosión por viento y agua al dejar expuesto sin agua el espejo de agua de la granja, bordos y caminos durante la etapa de secado, afectación del drenaje vertical en sitios con construccion de concreto.

Preparación de los estanques, reservorio, bordos y canales de salida	Flora	No existe agente de cambio ya que el polígono del proyecto carece totalmente de este importante componente biológico y los que se logren establecer sobre canales de llamada y drenes se respetaran.
	Suelo	Sellado del suelo en las etapas constructivas del proyecto con la afectación de 367.00 m^2 que soporta las infraestructuras de piso de concreto como compuertas de entrada y salida, carcamo de bombeo, bodegas, campamento y fosa séptica. Posible grado de erosión por viento y agua al dejar expuesto sin agua el espejo de agua de la granja, bordos y caminos durante la etapa de secado, afectación del drenaje vertical en sitios con construccion de concreto.

Preparación de los estanques, reservorio, bordos y canales de salida	Flora	No existe agente de cambio ya que el polígono del proyecto carece totalmente de este importante componente biológico y los que se logren establecer sobre canales de llamada y drenes se respetaran.
	Suelo	Sellado del suelo en las etapas constructivas del proyecto con la afectación de 367.00 m^2 que soporta las infraestructuras de piso de concreto como compuertas de entrada y salida, carcamo de bombeo, bodegas, campamento y fosa séptica. Posible grado de erosión por viento y agua al dejar expuesto sin agua el espejo de agua de la granja, bordos y caminos durante la etapa de secado, afectación del drenaje vertical en sitios con construccion de concreto.

Preparación de los estanques, reservorio, bordos y canales de salida	Flora	No existe agente de cambio ya que el polígono del proyecto carece totalmente de este importante componente biológico y los que se logren establecer sobre canales de llamada y drenes se respetaran.
	Suelo	Sellado del suelo en las etapas constructivas del proyecto con la afectación de 367.00 m^2 que soporta las infraestructuras de piso de concreto como compuertas de entrada y salida, carcamo de bombeo, bodegas, campamento y fosa séptica. Posible grado de erosión por viento y agua al dejar expuesto sin agua el espejo de agua de la granja, bordos y caminos durante la etapa de secado, afectación del drenaje vertical en sitios con construccion de concreto.

Preparación de los estanques, reservorio, bordos y canales de salida	Flora	No existe agente de cambio ya que el polígono del proyecto carece totalmente de este importante componente biológico y los que se logren establecer sobre canales de llamada y drenes se respetaran.
	Suelo	Sellado del suelo en las etapas constructivas del proyecto con la afectación de 367.00 m^2 que soporta las infraestructuras de piso de concreto como compuertas de entrada y salida, carcamo de bombeo, bodegas, campamento y fosa séptica. Posible grado de erosión por viento y agua al dejar expuesto sin agua el espejo de agua de la granja, bordos y caminos durante la etapa de secado, afectación del drenaje vertical en sitios con construccion de concreto.

Preparación de los estanques, reservorio, bordos y canales de salida	Flora	No existe agente de cambio ya que el polígono del proyecto carece totalmente de este importante componente biológico y los que se logren establecer sobre canales de llamada y drenes se respetaran.
	Suelo	Sellado del suelo en las etapas constructivas del proyecto con la afectación de 367.00 m^2 que soporta las infraestructuras de piso de concreto como compuertas de entrada y salida, carcamo de bombeo, bodegas, campamento y fosa séptica. Posible grado de erosión por viento y agua al dejar expuesto sin agua el espejo de agua de la granja, bordos y caminos durante la etapa de secado, afectación del drenaje vertical en sitios con construccion de concreto.

Preparación de los estanques, reservorio, bordos y canales de salida	Flora	No existe agente de cambio ya que el polígono del proyecto carece totalmente de este importante componente biológico y los que se logren establecer sobre canales de llamada y drenes se respetaran.
	Suelo	Sellado del suelo en las etapas constructivas del proyecto con la afectación de 367.00 m^2 que soporta las infraestructuras de piso de concreto como compuertas de entrada y salida, carcamo de bombeo, bodegas, campamento y fosa séptica. Posible grado de erosión por viento y agua al dejar expuesto sin agua el espejo de agua de la granja, bordos y caminos durante la etapa de secado, afectación del drenaje vertical en sitios con construccion de concreto.

Preparación de los estanques, reservorio, bordos y canales de salida	Flora	No existe agente de cambio ya que el polígono del proyecto carece totalmente de este importante componente biológico y los que se logren establecer sobre canales de llamada y drenes se respetaran.
	Suelo	Sellado del suelo en las etapas constructivas del proyecto con la afectación de 367.00 m^2 que soporta las infraestructuras de piso de concreto como compuertas de entrada y salida, carcamo de bombeo, bodegas, campamento y fosa séptica. Posible grado de erosión por viento y agua al dejar expuesto sin agua el espejo de agua de la granja, bordos y caminos durante la etapa de secado, afectación del drenaje vertical en sitios con construccion de concreto.

Preparación de los estanques, reservorio, bordos y canales de salida	Flora	No existe agente de cambio ya que el polígono del proyecto carece totalmente de este importante componente biológico y los que se logren establecer sobre canales de llamada y drenes se respetaran.
	Suelo	Sellado del suelo en las etapas constructivas del proyecto con la afectación de 367.00 m^2 que soporta las infraestructuras de piso de concreto como compuertas de entrada y salida, carcamo de bombeo, bodegas, campamento y fosa séptica. Posible grado de erosión por viento y agua al dejar expuesto sin agua el espejo de agua de la granja, bordos y caminos durante la etapa de secado, afectación del drenaje vertical en sitios con construccion de concreto.

Preparación de los estanques, reservorio, bordos y canales de salida	Flora	No existe agente de cambio ya que el polígono del proyecto carece totalmente de este importante componente biológico y los que se logren establecer sobre canales de llamada y drenes se respetaran.
	Suelo	Sellado del suelo en las etapas constructivas del proyecto con la afectación de 367.00 m^2 que soporta las infraestructuras de piso de concreto como compuertas de entrada y salida, carcamo de bombeo, bodegas, campamento y fosa séptica. Posible grado de erosión por viento y agua al dejar expuesto sin agua el espejo de agua de la granja, bordos y caminos durante la etapa de secado, afectación del drenaje vertical en sitios con construccion de concreto.

Preparación de los estanques, reservorio, bordos y canales de salida	Flora	No existe agente de cambio ya que el polígono del proyecto carece totalmente de este importante componente biológico y los que se logren establecer sobre canales de llamada y drenes se respetaran.
	Suelo	Sellado del suelo en las etapas constructivas del proyecto con la afectación de 367.00 m^2 que soporta las infraestructuras de piso de concreto como compuertas de entrada y salida, carcamo de bombeo, bodegas, campamento y fosa séptica. Posible grado de erosión por viento y agua al dejar expuesto sin agua el espejo de agua de la granja, bordos y caminos durante la etapa de secado, afectación del drenaje vertical en sitios con construccion de concreto.

Preparación de los estanques, reservorio, bordos y canales de salida	Flora	No existe agente de cambio ya que el polígono del proyecto carece totalmente de este importante componente biológico y los que se logren establecer sobre canales de llamada y drenes se respetaran.
	Suelo	Sellado del suelo en las etapas constructivas del proyecto con la afectación de 367.00 m^2 que soporta las infraestructuras de piso de concreto como compuertas de entrada y salida, carcamo de bombeo, bodegas, campamento y fosa séptica. Posible grado de erosión por viento y agua al dejar expuesto sin agua el espejo de agua de la granja, bordos y caminos durante la etapa de secado, afectación del drenaje vertical en sitios con construccion de concreto.

Preparación de los estanques, reservorio, bordos y canales de salida	Flora	No existe agente de cambio ya que el polígono del proyecto carece totalmente de este importante componente biológico y los que se logren establecer sobre canales de llamada y drenes se respetaran.
	Suelo	Sellado del suelo en las etapas constructivas del proyecto con la afectación de 367.00 m^2 que soporta las infraestructuras de piso de concreto como compuertas de entrada y salida, carcamo de bombeo, bodegas, campamento y fosa séptica. Posible grado de erosión por viento y agua al dejar expuesto sin agua el espejo de agua de la granja, bordos y caminos durante la etapa de secado, afectación del drenaje vertical en sitios con construccion de concreto.

Preparación de los estanques, reservorio, bordos y canales de salida	Flora	No existe agente de cambio ya que el polígono del proyecto carece totalmente de este importante componente biológico y los que se logren establecer sobre canales de llamada y drenes se respetaran.
	Suelo	Sellado del suelo en las etapas constructivas del proyecto con la afectación de 367.00 m^2 que soporta las infraestructuras de piso de concreto como compuertas de entrada y salida, carcamo de bombeo, bodegas, campamento y fosa séptica. Posible grado de erosión por viento y agua al dejar expuesto sin agua el espejo de agua de la granja, bordos y caminos durante la etapa de secado, afectación del drenaje vertical en sitios con construccion de concreto.

Preparación de los estanques, reservorio, bordos y canales de salida	Flora	No existe agente de cambio ya que el polígono del proyecto carece totalmente de este importante componente biológico y los que se logren establecer sobre canales de llamada y drenes se respetaran.
	Suelo	Sellado del suelo en las etapas constructivas del proyecto con la afectación de 367.00 m^2 que soporta las infraestructuras de piso de concreto como compuertas de entrada y salida, carcamo de bombeo, bodegas, campamento y fosa séptica. Posible grado de erosión por viento y agua al dejar expuesto sin agua el espejo de agua de la granja, bordos y caminos durante la etapa de secado, afectación del drenaje vertical en sitios con construccion de concreto.

Preparación de los estanques, reservorio, bordos y canales de salida	Flora	No existe agente de cambio ya que el polígono del proyecto carece totalmente de este importante componente biológico y los que se logren establecer sobre canales de llamada y drenes se respetaran.
	Suelo	Sellado del suelo en las etapas constructivas del proyecto con la afectación de 367.00 m^2 que soporta las infraestructuras de piso de concreto como compuertas de entrada y salida, carcamo de bombeo, bodegas, campamento y fosa séptica. Posible grado de erosión por viento y agua al dejar expuesto sin agua el espejo de agua de la granja, bordos y caminos durante la etapa de secado, afectación del drenaje vertical en sitios con construccion de concreto.

Preparación de los estanques, reservorio, bordos y canales de salida	Flora	No existe agente de cambio ya que el polígono del proyecto carece totalmente de este importante componente biológico y los que se logren establecer sobre canales de llamada y drenes se respetaran.
	Suelo	Sellado del suelo en las etapas constructivas del proyecto con la afectación de 367.00 m^2 que soporta las infraestructuras de piso de concreto como compuertas de entrada y salida, carcamo de bombeo, bodegas, campamento y fosa séptica. Posible grado de erosión por viento y agua al dejar expuesto sin agua el espejo de agua de la granja, bordos y caminos durante la etapa de secado, afectación del drenaje vertical en sitios con construccion de concreto.

Preparación de los estanques, reservorio, bordos y canales de salida	Flora	No existe agente de cambio ya que el polígono del proyecto carece totalmente de este importante componente biológico y los que se logren establecer sobre canales de llamada y drenes se respetaran.
	Suelo	Sellado del suelo en las etapas constructivas del proyecto con la afectación de 367.00 m^2 que soporta las infraestructuras de piso de concreto como compuertas de entrada y salida, carcamo de bombeo, bodegas, campamento y fosa séptica. Posible grado de erosión por viento y agua al dejar expuesto sin agua el espejo de agua de la granja, bordos y caminos durante la etapa de secado, afectación del drenaje vertical en sitios con construccion de concreto.

Preparación de los estanques, reservorio, bordos y canales de salida	Flora	No existe agente de cambio ya que el polígono del proyecto carece totalmente de este importante componente biológico y los que se logren establecer sobre canales de llamada y drenes se respetaran.
	Suelo	Sellado del suelo en las etapas constructivas del proyecto con la afectación de 367.00 m^2 que soporta las infraestructuras de piso de concreto como compuertas de entrada y salida, carcamo de bombeo, bodegas, campamento y fosa séptica. Posible grado de erosión por viento y agua al dejar expuesto sin agua el espejo de agua de la granja, bordos y caminos durante la etapa de secado, afectación del drenaje vertical en sitios con construccion de concreto.

Preparación de los estanques, reservorio, bordos y canales de salida	Flora	No existe agente de cambio ya que el polígono del proyecto carece totalmente de este importante componente biológico y los que se logren establecer sobre canales de llamada y drenes se respetaran.
	Suelo	Sellado del suelo en las etapas constructivas del proyecto con la afectación de 367.00 m^2 que soporta las infraestructuras de piso de concreto como compuertas de entrada y salida, carcamo de bombeo, bodegas, campamento y fosa séptica. Posible grado de erosión por viento y agua al dejar expuesto sin agua el espejo de agua de la granja, bordos y caminos durante la etapa de secado, afectación del drenaje vertical en sitios con construccion de concreto.

Preparación de los estanques, reservorio, bordos y canales de salida	Flora	No existe agente de cambio ya que el polígono del proyecto carece totalmente de este importante componente biológico y los que se logren establecer sobre canales de llamada y drenes se respetaran.
	Suelo	Sellado del suelo en las etapas constructivas del proyecto con la afectación de 367.00 m^2 que soporta las infraestructuras de piso de concreto como compuertas de entrada y salida, carcamo de bombeo, bodegas, campamento y fosa séptica. Posible grado de erosión por viento y agua al dejar expuesto sin agua el espejo de agua de la granja, bordos y caminos durante la etapa de secado, afectación del drenaje vertical en sitios con construccion de concreto.

Preparación de los estanques, reservorio, bordos y canales de salida	Flora	No existe agente de cambio ya que el polígono del proyecto carece totalmente de este importante componente biológico y los que se logren establecer sobre canales de llamada y drenes se respetaran.
	Suelo	Sellado del suelo en las etapas constructivas del proyecto con la afectación de 367.00 m^2 que soporta las infraestructuras de piso de concreto como compuertas de entrada y salida, carcamo de bombeo, bodegas, campamento y fosa séptica. Posible grado de erosión por viento y agua al dejar expuesto sin agua el espejo de agua de la granja, bordos y caminos durante la etapa de secado, afectación del drenaje vertical en sitios con construccion de concreto.

Preparación de los estanques, reservorio, bordos y canales de salida	Flora	No existe agente de cambio ya que el polígono del proyecto carece totalmente de este importante componente biológico y los que se logren establecer sobre canales de llamada y drenes se respetaran.
	Suelo	Sellado del suelo en las etapas constructivas del proyecto con la afectación de 367.00 m^2 que soporta las infraestructuras de piso de concreto como compuertas de entrada y salida, carcamo de bombeo, bodegas, campamento y fosa séptica. Posible grado de erosión por viento y agua al dejar expuesto sin agua el espejo de agua de la granja, bordos y caminos durante la etapa de secado, afectación del drenaje vertical en sitios con construccion de concreto.

Preparación de los estanques, reservorio, bordos y canales de salida	Flora	No existe agente de cambio ya que el polígono del proyecto carece totalmente de este importante componente biológico y los que se logren establecer sobre canales de llamada y drenes se respetaran.
	Suelo	Sellado del suelo en las etapas constructivas del proyecto con la afectación de 367.00 m^2 que soporta las infraestructuras de piso de concreto como compuertas de entrada y salida, carcamo de bombeo, bodegas, campamento y fosa séptica. Posible grado de erosión por viento y agua al dejar expuesto sin agua el espejo de agua de la granja, bordos y caminos durante la etapa de secado, afectación del drenaje vertical en sitios con construccion de concreto.

Preparación de los estanques, reservorio, bordos y canales de salida	Flora	No existe agente de cambio ya que el polígono del proyecto carece totalmente de este importante componente biológico y los que se logren establecer sobre canales de llamada y drenes se respetaran.
	Suelo	Sellado del suelo en las etapas constructivas del proyecto con la afectación de 367.00 m^2 que soporta las infraestructuras de piso de concreto como compuertas de entrada y salida, carcamo de bombeo, bodegas, campamento y fosa séptica. Posible grado de erosión por viento y agua al dejar expuesto sin agua el espejo de agua de la granja, bordos y caminos durante la etapa de secado, afectación del drenaje vertical en sitios con construccion de concreto.

Preparación de los estanques, reservorio, bordos y canales de salida	Flora	No existe agente de cambio ya que el polígono del proyecto carece totalmente de este importante componente biológico y los que se logren establecer sobre canales de llamada y drenes se respetaran.
	Suelo	Sellado del suelo en las etapas constructivas del proyecto con la afectación de 367.00 m^2 que soporta las infraestructuras de piso de concreto como compuertas de entrada y salida, carcamo de bombeo, bodegas, campamento y fosa séptica. Posible grado de erosión por viento y agua al dejar expuesto sin agua el espejo de agua de la granja, bordos y caminos durante la etapa de secado, afectación del drenaje vertical en sitios con construccion de concreto.

Preparación de los estanques, reservorio, bordos y canales de salida	Flora	No existe agente de cambio ya que el polígono del proyecto carece totalmente de este importante componente biológico y los que se logren establecer sobre canales de llamada y drenes se respetaran.
	Suelo	Sellado del suelo en las etapas constructivas del proyecto con la afectación de 367.00 m^2 que soporta las infraestructuras de piso de concreto como compuertas de entrada y salida, carcamo de bombeo, bodegas, campamento y fosa séptica. Posible grado de erosión por viento y agua al dejar expuesto sin agua el espejo de agua de la granja, bordos y caminos durante la etapa de secado, afectación del drenaje vertical en sitios con construccion de concreto.

Preparación de los estanques, reservorio, bordos y canales de salida	Flora	No existe agente de cambio ya que el polígono del proyecto carece totalmente de este importante componente biológico y los que se logren establecer sobre canales de llamada y drenes se respetaran.
	Suelo	Sellado del suelo en las etapas constructivas del proyecto con la afectación de 367.00 m^2 que soporta las infraestructuras de piso de concreto como compuertas de entrada y salida, carcamo de bombeo, bodegas, campamento y fosa séptica. Posible grado de erosión por viento y agua al dejar expuesto sin agua el espejo de agua de la granja, bordos y caminos durante la etapa de secado, afectación del drenaje vertical en sitios con construccion de concreto.

Preparación de los estanques, reservorio, bordos y canales de salida	Flora	No existe agente de cambio ya que el polígono del proyecto carece totalmente de este importante componente biológico y los que se logren establecer sobre canales de llamada y drenes se respetaran.
	Suelo	Sellado del suelo en las etapas constructivas del proyecto con la afectación de 367.00 m^2 que soporta las infraestructuras de piso de concreto como compuertas de entrada y salida, carcamo de bombeo, bodegas, campamento y fosa séptica. Posible grado de erosión por viento y agua al dejar expuesto sin agua el espejo de agua de la granja, bordos y caminos durante la etapa de secado, afectación del drenaje vertical en sitios con construccion de concreto.

Preparación de los estanques, reservorio, bordos y canales de salida	Flora	No existe agente de cambio ya que el polígono del proyecto carece totalmente de este importante componente biológico y los que se logren establecer sobre canales de llamada y drenes se respetaran.
	Suelo	Sellado del suelo en las etapas constructivas del proyecto con la afectación de 367.00 m^2 que soporta las infraestructuras de piso de concreto como compuertas de entrada y salida, carcamo de bombeo, bodegas, campamento y fosa séptica. Posible grado de erosión por viento y agua al dejar expuesto sin agua el espejo de agua de la granja, bordos y caminos durante la etapa de secado, afectación del drenaje vertical en sitios con construccion de concreto.

Preparación de los estanques, reservorio, bordos y canales de salida	Flora	No existe agente de cambio ya que el polígono del proyecto carece totalmente de este importante componente biológico y los que se logren establecer sobre canales de llamada y drenes se respetaran.
	Suelo	Sellado del suelo en las etapas constructivas del proyecto con la afectación de 367.00 m^2 que soporta las infraestructuras de piso de concreto como compuertas de entrada y salida, carcamo de bombeo, bodegas, campamento y fosa séptica. Posible grado de erosión por viento y agua al dejar expuesto sin agua el espejo de agua de la granja, bordos y caminos durante la etapa de secado, afectación del drenaje vertical en sitios con construccion de concreto.

Preparación de los estanques, reservorio, bordos y canales de salida	Flora	No existe agente de cambio ya que el polígono del proyecto carece totalmente de este importante componente biológico y los que se logren establecer sobre canales de llamada y drenes se respetaran.
	Suelo	Sellado del suelo en las etapas constructivas del proyecto con la afectación de 367.00 m^2 que soporta las infraestructuras de piso de concreto como compuertas de entrada y salida, carcamo de bombeo, bodegas, campamento y fosa séptica. Posible grado de erosión por viento y agua al dejar expuesto sin agua el espejo de agua de la granja, bordos y caminos durante la etapa de secado, afectación del drenaje vertical en sitios con construccion de concreto.

Preparación de los estanques, reservorio, bordos y canales de salida	Flora	No existe agente de cambio ya que el polígono del proyecto carece totalmente de este importante componente biológico y los que se logren establecer sobre canales de llamada y drenes se respetaran.
	Suelo	Sellado del suelo en las etapas constructivas del proyecto con la afectación de 367.00 m^2 que soporta las infraestructuras de piso de concreto como compuertas de entrada y salida, carcamo de bombeo, bodegas, campamento y fosa séptica. Posible grado de erosión por viento y agua al dejar expuesto sin agua el espejo de agua de la granja, bordos y caminos durante la etapa de secado, afectación del drenaje vertical en sitios con construccion de concreto.

Preparación de los estanques, reservorio, bordos y canales de salida	Flora	No existe agente de cambio ya que el polígono del proyecto carece totalmente de este importante componente biológico y los que se logren establecer sobre canales de llamada y drenes se respetaran.
	Suelo	Sellado del suelo en las etapas constructivas del proyecto con la afectación de 367.00 m^2 que soporta las infraestructuras de piso de concreto como compuertas de entrada y salida, carcamo de bombeo, bodegas, campamento y fosa séptica. Posible grado de erosión por viento y agua al dejar expuesto sin agua el espejo de agua de la granja, bordos y caminos durante la etapa de secado, afectación del drenaje vertical en sitios con construccion de concreto.

Preparación de los estanques, reservorio, bordos y canales de salida	Flora	No existe agente de cambio ya que el polígono del proyecto carece totalmente de este importante componente biológico y los que se logren establecer sobre canales de llamada y drenes se respetaran.
	Suelo	Sellado del suelo en las etapas constructivas del proyecto con la afectación de 367.00 m^2 que soporta las infraestructuras de piso de concreto como compuertas de entrada y salida, carcamo de bombeo, bodegas, campamento y fosa séptica. Posible grado de erosión por viento y agua al dejar expuesto sin agua el espejo de agua de la granja, bordos y caminos durante la etapa de secado, afectación del drenaje vertical en sitios con construccion de concreto.

Preparación de los estanques, reservorio, bordos y canales de salida	Flora	No existe agente de cambio ya que el polígono del proyecto carece totalmente de este importante componente biológico y los que se logren establecer sobre canales de llamada y drenes se respetaran.
	Suelo	Sellado del suelo en las etapas constructivas del proyecto con la afectación de 367.00 m^2 que soporta las infraestructuras de piso de concreto como compuertas de entrada y salida, carcamo de bombeo, bodegas, campamento y fosa séptica. Posible grado de erosión por viento y agua al dejar expuesto sin agua el espejo de agua de la granja, bordos y caminos durante la etapa de secado, afectación del drenaje vertical en sitios con construccion de concreto.

Preparación de los estanques, reservorio, bordos y canales de salida	Flora	No existe agente de cambio ya que el polígono del proyecto carece totalmente de este importante componente biológico y los que se logren establecer sobre canales de llamada y drenes se respetaran.
	Suelo	Sellado del suelo en las etapas constructivas del proyecto con la afectación de 367.00 m^2 que soporta las infraestructuras de piso de concreto como compuertas de entrada y salida, carcamo de bombeo, bodegas, campamento y fosa séptica. Posible grado de erosión por viento y agua al dejar expuesto sin agua el espejo de agua de la granja, bordos y caminos durante la etapa de secado, afectación del drenaje vertical en sitios con construccion de concreto.

Preparación de los estanques, reservorio, bordos y canales de salida	Flora	No existe agente de cambio ya que el polígono del proyecto carece totalmente de este importante componente biológico y los que se logren establecer sobre canales de llamada y drenes se respetaran.
	Suelo	Sellado del suelo en las etapas constructivas del proyecto con la afectación de 367.00 m^2 que soporta las infraestructuras de piso de concreto como compuertas de entrada y salida, carcamo de bombeo, bodegas, campamento y fosa séptica. Posible grado de erosión por viento y agua al dejar expuesto sin agua el espejo de agua de la granja, bordos y caminos durante la etapa de secado, afectación del drenaje vertical en sitios con construccion de concreto.

Preparación de los estanques, reservorio, bordos y canales de salida	Flora	No existe agente de cambio ya que el polígono del proyecto carece totalmente de este importante componente biológico y los que se logren establecer sobre canales de llamada y drenes se respetaran.
	Suelo	Sellado del suelo en las etapas constructivas del proyecto con la afectación de 367.00 m^2 que soporta las infraestructuras de piso de concreto como compuertas de entrada y salida, carcamo de bombeo, bodegas, campamento y fosa séptica. Posible grado de erosión por viento y agua al dejar expuesto sin agua el espejo de agua de la granja, bordos y caminos durante la etapa de secado, afectación del drenaje vertical en sitios con construccion de concreto.

Preparación de los estanques, reservorio, bordos y canales de salida	Flora	No existe agente de cambio ya que el polígono del proyecto carece totalmente de este importante componente biológico y los que se logren establecer sobre canales de llamada y drenes se respetaran.
	Suelo	Sellado del suelo en las etapas constructivas del proyecto con la afectación de 367.00 m^2 que soporta las infraestructuras de piso de concreto como compuertas de entrada y salida, carcamo de bombeo, bodegas, campamento y fosa séptica. Posible grado de erosión por viento y agua al dejar expuesto sin agua el espejo de agua de la granja, bordos y caminos durante la etapa de secado, afectación del drenaje vertical en sitios con construccion de concreto.

Preparación de los estanques, reservorio, bordos y canales de salida	Flora	No existe agente de cambio ya que el polígono del proyecto carece totalmente de este importante componente biológico y los que se logren establecer sobre canales de llamada y drenes se respetaran.
	Suelo	Sellado del suelo en las etapas constructivas del proyecto con la afectación de 367.00 m^2 que soporta las infraestructuras de piso de concreto como compuertas de entrada y salida, carcamo de bombeo, bodegas, campamento y fosa séptica. Posible grado de erosión por viento y agua al dejar expuesto sin agua el espejo de agua de la granja, bordos y caminos durante la etapa de secado, afectación del drenaje vertical en sitios con construccion de concreto.

Preparación de los estanques, reservorio, bordos y canales de salida	Flora	No existe agente de cambio ya que el polígono del proyecto carece totalmente de este importante componente biológico y los que se logren establecer sobre canales de llamada y drenes se respetaran.
	Suelo	Sellado del suelo en las etapas constructivas del proyecto con la afectación de 367.00 m^2 que soporta las infraestructuras de piso de concreto como compuertas de entrada y salida, carcamo de bombeo, bodegas, campamento y fosa séptica. Posible grado de erosión por viento y agua al dejar expuesto sin agua el espejo de agua de la granja, bordos y caminos durante la etapa de secado, afectación del drenaje vertical en sitios con construccion de concreto.

Preparación de los estanques, reservorio, bordos y canales de salida	Flora	No existe agente de cambio ya que el polígono del proyecto carece totalmente de este importante componente biológico y los que se logren establecer sobre canales de llamada y drenes se respetaran.
	Suelo	Sellado del suelo en las etapas constructivas del proyecto con la afectación de 367.00 m^2 que soporta las infraestructuras de piso de concreto como compuertas de entrada y salida, carcamo de bombeo, bodegas, campamento y fosa séptica. Posible grado de erosión por viento y agua al dejar expuesto sin agua el espejo de agua de la granja, bordos y caminos durante la etapa de secado, afectación del drenaje vertical en sitios con construccion de concreto.

Preparación de los estanques, reservorio, bordos y canales de salida	Flora	No existe agente de cambio ya que el polígono del proyecto carece totalmente de este importante componente biológico y los que se logren establecer sobre canales de llamada y drenes se respetaran.
	Suelo	Sellado del suelo en las etapas constructivas del proyecto con la afectación de 367.00 m^2 que soporta las infraestructuras de piso de concreto como compuertas de entrada y salida, carcamo de bombeo, bodegas, campamento y fosa séptica. Posible grado de erosión por viento y agua al dejar expuesto sin agua el espejo de agua de la granja, bordos y caminos durante la etapa de secado, afectación del drenaje vertical en sitios con construccion de concreto.

Preparación de los estanques, reservorio, bordos y canales de salida	Flora	No existe agente de cambio ya que el polígono del proyecto carece totalmente de este importante componente biológico y los que se logren establecer sobre canales de llamada y drenes se respetaran.
	Suelo	Sellado del suelo en las etapas constructivas del proyecto con la afectación de 367.00 m^2 que soporta las infraestructuras de piso de concreto como compuertas de entrada y salida, carcamo de bombeo, bodegas, campamento y fosa séptica. Posible grado de erosión por viento y agua al dejar expuesto sin agua el espejo de agua de la granja, bordos y caminos durante la etapa de secado, afectación del drenaje vertical en sitios con construccion de concreto.

Preparación de los estanques, reservorio, bordos y canales de salida	Flora	No existe agente de cambio ya que el polígono del proyecto carece totalmente de este importante componente biológico y los que se logren establecer sobre canales de llamada y drenes se respetaran.
	Suelo	Sellado del suelo en las etapas constructivas del proyecto con la afectación de 367.00 m^2 que soporta las infraestructuras de piso de concreto como compuertas de entrada y salida, carcamo de bombeo, bodegas, campamento y fosa séptica. Posible grado de erosión por viento y agua al dejar expuesto sin agua el espejo de agua de la granja, bordos y caminos durante la etapa de secado, afectación del drenaje vertical en sitios con construccion de concreto.

Preparación de los estanques, reservorio, bordos y canales de salida	Flora	No existe agente de cambio ya que el polígono del proyecto carece totalmente de este importante componente biológico y los que se logren establecer sobre canales de llamada y drenes se respetaran.
	Suelo	Sellado del suelo en las etapas constructivas del proyecto con la afectación de 367.00 m^2 que soporta las infraestructuras de piso de concreto como compuertas de entrada y salida, carcamo de bombeo, bodegas, campamento y fosa séptica. Posible grado de erosión por viento y agua al dejar expuesto sin agua el espejo de agua de la granja, bordos y caminos durante la etapa de secado, afectación del drenaje vertical en sitios con construccion de concreto.

Preparación de los estanques, reservorio, bordos y canales de salida	Flora	No existe agente de cambio ya que el polígono del proyecto carece totalmente de este importante componente biológico y los que se logren establecer sobre canales de llamada y drenes se respetaran.
	Suelo	Sellado del suelo en las etapas constructivas del proyecto con la afectación de 367.00 m^2 que soporta las infraestructuras de piso de concreto como compuertas de entrada y salida, carcamo de bombeo, bodegas, campamento y fosa séptica. Posible grado de erosión por viento y agua al dejar expuesto sin agua el espejo de agua de la granja, bordos y caminos durante la etapa de secado, afectación del drenaje vertical en sitios con construccion de concreto.

Preparación de los estanques, reservorio, bordos y canales de salida	Flora	No existe agente de cambio ya que el polígono del proyecto carece totalmente de este importante componente biológico y los que se logren establecer sobre canales de llamada y drenes se respetaran.
	Suelo	Sellado del suelo en las etapas constructivas del proyecto con la afectación de 367.00 m^2 que soporta las infraestructuras de piso de concreto como compuertas de entrada y salida, carcamo de bombeo, bodegas, campamento y fosa séptica. Posible grado de erosión por viento y agua al dejar expuesto sin agua el espejo de agua de la granja, bordos y caminos durante la etapa de secado, afectación del drenaje vertical en sitios con construccion de concreto.

Preparación de los estanques, reservorio, bordos y canales de salida	Flora	No existe agente de cambio ya que el polígono del proyecto carece totalmente de este importante componente biológico y los que se logren establecer sobre canales de llamada y drenes se respetaran.
	Suelo	Sellado del suelo en las etapas constructivas del proyecto con la afectación de 367.00 m^2 que soporta las infraestructuras de piso de concreto como compuertas de entrada y salida, carcamo de bombeo, bodegas, campamento y fosa séptica. Posible grado de erosión por viento y agua al dejar expuesto sin agua el espejo de agua de la granja, bordos y caminos durante la etapa de secado, afectación del drenaje vertical en sitios con construccion de concreto.

Preparación de los estanques, reservorio, bordos y canales de salida	Flora	No existe agente de cambio ya que el polígono del proyecto carece totalmente de este importante componente biológico y los que se logren establecer sobre canales de llamada y drenes se respetaran.
	Suelo	Sellado del suelo en las etapas constructivas del proyecto con la afectación de 367.00 m^2 que soporta las infraestructuras de piso de concreto como compuertas de entrada y salida, carcamo de bombeo, bodegas, campamento y fosa séptica. Posible grado de erosión por viento y agua al dejar expuesto sin agua el espejo de agua de la granja, bordos y caminos durante la etapa de secado, afectación del drenaje vertical en sitios con construccion de concreto.

Preparación de los estanques, reservorio, bordos y canales de salida	Flora	No existe agente de cambio ya que el polígono del proyecto carece totalmente de este importante componente biológico y los que se logren establecer sobre canales de llamada y drenes se respetaran.
	Suelo	Sellado del suelo en las etapas constructivas del proyecto con la afectación de 367.00 m^2 que soporta las infraestructuras de piso de concreto como compuertas de entrada y salida, carcamo de bombeo, bodegas, campamento y fosa séptica. Posible grado de erosión por viento y agua al dejar expuesto sin agua el espejo de agua de la granja, bordos y caminos durante la etapa de secado, afectación del drenaje vertical en sitios con construccion de concreto.

Preparación de los estanques, reservorio, bordos y canales de salida	Flora	No existe agente de cambio ya que el polígono del proyecto carece totalmente de este importante componente biológico y los que se logren establecer sobre canales de llamada y drenes se respetaran.
	Suelo	Sellado del suelo en las etapas constructivas del proyecto con la afectación de 367.00 m^2 que soporta las infraestructuras de piso de concreto como compuertas de entrada y salida, carcamo de bombeo, bodegas, campamento y fosa séptica. Posible grado de erosión por viento y agua al dejar expuesto sin agua el espejo de agua de la granja, bordos y caminos durante la etapa de secado, afectación del drenaje vertical en sitios con construccion de concreto.

Preparación de los estanques, reservorio, bordos y canales de salida	Flora	No existe agente de cambio ya que el polígono del proyecto carece totalmente de este importante componente biológico y los que se logren establecer sobre canales de llamada y drenes se respetaran.
	Suelo	Sellado del suelo en las etapas constructivas del proyecto con la afectación de 367.00 m^2 que soporta las infraestructuras de piso de concreto como compuertas de entrada y salida, carcamo de bombeo, bodegas, campamento y fosa séptica. Posible grado de erosión por viento y agua al dejar expuesto sin agua el espejo de agua de la granja, bordos y caminos durante la etapa de secado, afectación del drenaje vertical en sitios con construccion de concreto.

Preparación de los estanques, reservorio, bordos y canales de salida	Flora	No existe agente de cambio ya que el polígono del proyecto carece totalmente de este importante componente biológico y los que se logren establecer sobre canales de llamada y drenes se respetaran.
	Suelo	Sellado del suelo en las etapas constructivas del proyecto con la afectación de 367.00 m^2 que soporta las infraestructuras de piso de concreto como compuertas de entrada y salida, carcamo de bombeo, bodegas, campamento y fosa séptica. Posible grado de erosión por viento y agua al dejar expuesto sin agua el espejo de agua de la granja, bordos y caminos durante la etapa de secado, afectación del drenaje vertical en sitios con construccion de concreto.

Preparación de los estanques, reservorio, bordos y canales de salida	Flora	No existe agente de cambio ya que el polígono del proyecto carece totalmente de este importante componente biológico y los que se logren establecer sobre canales de llamada y drenes se respetaran.
	Suelo	Sellado del suelo en las etapas constructivas del proyecto con la afectación de 367.00 m^2 que soporta las infraestructuras de piso de concreto como compuertas de entrada y salida, carcamo de bombeo, bodegas, campamento y fosa séptica. Posible grado de erosión por viento y agua al dejar expuesto sin agua el espejo de agua de la granja, bordos y caminos durante la etapa de secado, afectación del drenaje vertical en sitios con construccion de concreto.

Preparación de los estanques, reservorio, bordos y canales de salida	Flora	No existe agente de cambio ya que el polígono del proyecto carece totalmente de este importante componente biológico y los que se logren establecer sobre canales de llamada y drenes se respetaran.
	Suelo	Sellado del suelo en las etapas constructivas del proyecto con la afectación de 367.00 m^2 que soporta las infraestructuras de piso de concreto como compuertas de entrada y salida, carcamo de bombeo, bodegas, campamento y fosa séptica. Posible grado de erosión por viento y agua al dejar expuesto sin agua el espejo de agua de la granja, bordos y caminos durante la etapa de secado, afectación del drenaje vertical en sitios con construccion de concreto.

Preparación de los estanques, reservorio, bordos y canales de salida	Flora	No existe agente de cambio ya que el polígono del proyecto carece totalmente de este importante componente biológico y los que se logren establecer sobre canales de llamada y drenes se respetaran.
	Suelo	Sellado del suelo en las etapas constructivas del proyecto con la afectación de 367.00 m^2 que soporta las infraestructuras de piso de concreto como compuertas de entrada y salida, carcamo de bombeo, bodegas, campamento y fosa séptica. Posible grado de erosión por viento y agua al dejar expuesto sin agua el espejo de agua de la granja, bordos y caminos durante la etapa de secado, afectación del drenaje vertical en sitios con construccion de concreto.

Preparación de los estanques, reservorio, bordos y canales de salida	Flora	No existe agente de cambio ya que el polígono del proyecto carece totalmente de este importante componente biológico y los que se logren establecer sobre canales de llamada y drenes se respetaran.
	Suelo	Sellado del suelo en las etapas constructivas del proyecto con la afectación de 367.00 m^2 que soporta las infraestructuras de piso de concreto como compuertas de entrada y salida, carcamo de bombeo, bodegas, campamento y fosa séptica. Posible grado de erosión por viento y agua al dejar expuesto sin agua el espejo de agua de la granja, bordos y caminos durante la etapa de secado, afectación del drenaje vertical en sitios con construccion de concreto.

Preparación de los estanques, reservorio, bordos y canales de salida	Flora	No existe agente de cambio ya que el polígono del proyecto carece totalmente de este importante componente biológico y los que se logren establecer sobre canales de llamada y drenes se respetaran.
	Suelo	Sellado del suelo en las etapas constructivas del proyecto con la afectación de 367.00 m^2 que soporta las infraestructuras de piso de concreto como compuertas de entrada y salida, carcamo de bombeo, bodegas, campamento y fosa séptica. Posible grado de erosión por viento y agua al dejar expuesto sin agua el espejo de agua de la granja, bordos y caminos durante la etapa de secado, afectación del drenaje vertical en sitios con construccion de concreto.

Preparación de los estanques, reservorio, bordos y canales de salida	Flora	No existe agente de cambio ya que el polígono del proyecto carece totalmente de este importante componente biológico y los que se logren establecer sobre canales de llamada y drenes se respetaran.
	Suelo	Sellado del suelo en las etapas constructivas del proyecto con la afectación de 367.00 m^2 que soporta las infraestructuras de piso de concreto como compuertas de entrada y salida, carcamo de bombeo, bodegas, campamento y fosa séptica. Posible grado de erosión por viento y agua al dejar expuesto sin agua el espejo de agua de la granja, bordos y caminos durante la etapa de secado, afectación del drenaje vertical en sitios con construccion de concreto.

Preparación de los estanques, reservorio, bordos y canales de salida	Flora	No existe agente de cambio ya que el polígono del proyecto carece totalmente de este importante componente biológico y los que se logren establecer sobre canales de llamada y drenes se respetaran.
	Suelo	Sellado del suelo en las etapas constructivas del proyecto con la afectación de 367.00 m^2 que soporta las infraestructuras de piso de concreto como compuertas de entrada y salida, carcamo de bombeo, bodegas, campamento y fosa séptica. Posible grado de erosión por viento y agua al dejar expuesto sin agua el espejo de agua de la granja, bordos y caminos durante la etapa de secado, afectación del drenaje vertical en sitios con construccion de concreto.

Preparación de los estanques, reservorio, bordos y canales de salida	Flora	No existe agente de cambio ya que el polígono del proyecto carece totalmente de este importante componente biológico y los que se logren establecer sobre canales de llamada y drenes se respetaran.
	Suelo	Sellado del suelo en las etapas constructivas del proyecto con la afectación de 367.00 m^2 que soporta las infraestructuras de piso de concreto como compuertas de entrada y salida, carcamo de bombeo, bodegas, campamento y fosa séptica. Posible grado de erosión por viento y agua al dejar expuesto sin agua el espejo de agua de la granja, bordos y caminos durante la etapa de secado, afectación del drenaje vertical en sitios con construccion de concreto.

Preparación de los estanques, reservorio, bordos y canales de salida	Flora	No existe agente de cambio ya que el polígono del proyecto carece totalmente de este importante componente biológico y los que se logren establecer sobre canales de llamada y drenes se respetaran.
	Suelo	Sellado del suelo en las etapas constructivas del proyecto con la afectación de 367.00 m^2 que soporta las infraestructuras de piso de concreto como compuertas de entrada y salida, carcamo de bombeo, bodegas, campamento y fosa séptica. Posible grado de erosión por viento y agua al dejar expuesto sin agua el espejo de agua de la granja, bordos y caminos durante la etapa de secado, afectación del drenaje vertical en sitios con construccion de concreto.

Preparación de los estanques, reservorio, bordos y canales de salida	Flora	No existe agente de cambio ya que el polígono del proyecto carece totalmente de este importante componente biológico y los que se logren establecer sobre canales de llamada y drenes se respetaran.
	Suelo	Sellado del suelo en las etapas constructivas del proyecto con la afectación de 367.00 m^2 que soporta las infraestructuras de piso de concreto como compuertas de entrada y salida, carcamo de bombeo, bodegas, campamento y fosa séptica. Posible grado de erosión por viento y agua al dejar expuesto sin agua el espejo de agua de la granja, bordos y caminos durante la etapa de secado, afectación del drenaje vertical en sitios con construccion de concreto.

Preparación de los estanques, reservorio, bordos y canales de salida	Flora	No existe agente de cambio ya que el polígono del proyecto carece totalmente de este importante componente biológico y los que se logren establecer sobre canales de llamada y drenes se respetaran.
	Suelo	Sellado del suelo en las etapas constructivas del proyecto con la afectación de 367.00 m^2 que soporta las infraestructuras de piso de concreto como compuertas de entrada y salida, carcamo de bombeo, bodegas, campamento y fosa séptica. Posible grado de erosión por viento y agua al dejar expuesto sin agua el espejo de agua de la granja, bordos y caminos durante la etapa de secado, afectación del drenaje vertical en sitios con construccion de concreto.

Preparación de los estanques, reservorio, bordos y canales de salida	Flora	No existe agente de cambio ya que el polígono del proyecto carece totalmente de este importante componente biológico y los que se logren establecer sobre canales de llamada y drenes se respetaran.
	Suelo	Sellado del suelo en las etapas constructivas del proyecto con la afectación de 367.00 m^2 que soporta las infraestructuras de piso de concreto como compuertas de entrada y salida, carcamo de bombeo, bodegas, campamento y fosa séptica. Posible grado de erosión por viento y agua al dejar expuesto sin agua el espejo de agua de la granja, bordos y caminos durante la etapa de secado, afectación del drenaje vertical en sitios con construccion de concreto.

Preparación de los estanques, reservorio, bordos y canales de salida	Flora	No existe agente de cambio ya que el polígono del proyecto carece totalmente de este importante componente biológico y los que se logren establecer sobre canales de llamada y drenes se respetaran.
	Suelo	Sellado del suelo en las etapas constructivas del proyecto con la afectación de 367.00 m^2 que soporta las infraestructuras de piso de concreto como compuertas de entrada y salida, carcamo de bombeo, bodegas, campamento y fosa séptica. Posible grado de erosión por viento y agua al dejar expuesto sin agua el espejo de agua de la granja, bordos y caminos durante la etapa de secado, afectación del drenaje vertical en sitios con construccion de concreto.

Preparación de los estanques, reservorio, bordos y canales de salida	Flora	No existe agente de cambio ya que el polígono del proyecto carece totalmente de este importante componente biológico y los que se logren establecer sobre canales de llamada y drenes se respetaran.
	Suelo	Sellado del suelo en las etapas constructivas del proyecto con la afectación de 367.00 m^2 que soporta las infraestructuras de piso de concreto como compuertas de entrada y salida, carcamo de bombeo, bodegas, campamento y fosa séptica. Posible grado de erosión por viento y agua al dejar expuesto sin agua el espejo de agua de la granja, bordos y caminos durante la etapa de secado, afectación del drenaje vertical en sitios con construccion de concreto.

Preparación de los estanques, reservorio, bordos y canales de salida	Flora	No existe agente de cambio ya que el polígono del proyecto carece totalmente de este importante componente biológico y los que se logren establecer sobre canales de llamada y drenes se respetaran.
	Suelo	Sellado del suelo en las etapas constructivas del proyecto con la afectación de 367.00 m^2 que soporta las infraestructuras de piso de concreto como compuertas de entrada y salida, carcamo de bombeo, bodegas, campamento y fosa séptica. Posible grado de erosión por viento y agua al dejar expuesto sin agua el espejo de agua de la granja, bordos y caminos durante la etapa de secado, afectación del drenaje vertical en sitios con construccion de concreto.

Preparación de los estanques, reservorio, bordos y canales de salida	Flora	No existe agente de cambio ya que el polígono del proyecto carece totalmente de este importante componente biológico y los que se logren establecer sobre canales de llamada y drenes se respetaran.
	Suelo	Sellado del suelo en las etapas constructivas del proyecto con la afectación de 367.00 m^2 que soporta las infraestructuras de piso de concreto como compuertas de entrada y salida, carcamo de bombeo, bodegas, campamento y fosa séptica. Posible grado de erosión por viento y agua al dejar expuesto sin agua el espejo de agua de la granja, bordos y caminos durante la etapa de secado, afectación del drenaje vertical en sitios con construccion de concreto.

Preparación de los estanques, reservorio, bordos y canales de salida	Flora	No existe agente de cambio ya que el polígono del proyecto carece totalmente de este importante componente biológico y los que se logren establecer sobre canales de llamada y drenes se respetaran.
	Suelo	Sellado del suelo en las etapas constructivas del proyecto con la afectación de 367.00 m^2 que soporta las infraestructuras de piso de concreto como compuertas de entrada y salida, carcamo de bombeo, bodegas, campamento y fosa séptica. Posible grado de erosión por viento y agua al dejar expuesto sin agua el espejo de agua de la granja, bordos y caminos durante la etapa de secado, afectación del drenaje vertical en sitios con construccion de concreto.

Preparación de los estanques, reservorio, bordos y canales de salida	Flora	No existe agente de cambio ya que el polígono del proyecto carece totalmente de este importante componente biológico y los que se logren establecer sobre canales de llamada y drenes se respetaran.
	Suelo	Sellado del suelo en las etapas constructivas del proyecto con la afectación de 367.00 m^2 que soporta las infraestructuras de piso de concreto como compuertas de entrada y salida, carcamo de bombeo, bodegas, campamento y fosa séptica. Posible grado de erosión por viento y agua al dejar expuesto sin agua el espejo de agua de la granja, bordos y caminos durante la etapa de secado, afectación del drenaje vertical en sitios con construccion de concreto.

Preparación de los estanques, reservorio, bordos y canales de salida	Flora	No existe agente de cambio ya que el polígono del proyecto carece totalmente de este importante componente biológico y los que se logren establecer sobre canales de llamada y drenes se respetaran.
	Suelo	Sellado del suelo en las etapas constructivas del proyecto con la afectación de 367.00 m^2 que soporta las infraestructuras de piso de concreto como compuertas de entrada y salida, carcamo de bombeo, bodegas, campamento y fosa séptica. Posible grado de erosión por viento y agua al dejar expuesto sin agua el espejo de agua de la granja, bordos y caminos durante la etapa de secado, afectación del drenaje vertical en sitios con construccion de concreto.

Preparación de los estanques, reservorio, bordos y canales de salida	Flora	No existe agente de cambio ya que el polígono del proyecto carece totalmente de este importante componente biológico y los que se logren establecer sobre canales de llamada y drenes se respetaran.
	Suelo	Sellado del suelo en las etapas constructivas del proyecto con la afectación de 367.00 m^2 que soporta las infraestructuras de piso de concreto como compuertas de entrada y salida, carcamo de bombeo, bodegas, campamento y fosa séptica. Posible grado de erosión por viento y agua al dejar expuesto sin agua el espejo de agua de la granja, bordos y caminos durante la etapa de secado, afectación del drenaje vertical en sitios con construccion de concreto.

Preparación de los estanques, reservorio, bordos y canales de salida	Flora	No existe agente de cambio ya que el polígono del proyecto carece totalmente de este importante componente biológico y los que se logren establecer sobre canales de llamada y drenes se respetaran.
	Suelo	Sellado del suelo en las etapas constructivas del proyecto con la afectación de 367.00 m^2 que soporta las infraestructuras de piso de concreto como compuertas de entrada y salida, carcamo de bombeo, bodegas, campamento y fosa séptica. Posible grado de erosión por viento y agua al dejar expuesto sin agua el espejo de agua de la granja, bordos y caminos durante la etapa de secado, afectación del drenaje vertical en sitios con construccion de concreto.

Preparación de los estanques, reservorio, bordos y canales de salida	Flora	No existe agente de cambio ya que el polígono del proyecto carece totalmente de este importante componente biológico y los que se logren establecer sobre canales de llamada y drenes se respetaran.
	Suelo	Sellado del suelo en las etapas constructivas del proyecto con la afectación de 367.00 m^2 que soporta las infraestructuras de piso de concreto como compuertas de entrada y salida, carcamo de bombeo, bodegas, campamento y fosa séptica. Posible grado de erosión por viento y agua al dejar expuesto sin agua el espejo de agua de la granja, bordos y caminos durante la etapa de secado, afectación del drenaje vertical en sitios con construccion de concreto.

Preparación de los estanques, reservorio, bordos y canales de salida	Flora	No existe agente de cambio ya que el polígono del proyecto carece totalmente de este importante componente biológico y los que se logren establecer sobre canales de llamada y drenes se respetaran.
	Suelo	Sellado del suelo en las etapas constructivas del proyecto con la afectación de 367.00 m^2 que soporta las infraestructuras de piso de concreto como compuertas de entrada y salida, carcamo de bombeo, bodegas, campamento y fosa séptica. Posible grado de erosión por viento y agua al dejar expuesto sin agua el espejo de agua de la granja, bordos y caminos durante la etapa de secado, afectación del drenaje vertical en sitios con construccion de concreto.

Preparación de los estanques, reservorio, bordos y canales de salida	Flora	No existe agente de cambio ya que el polígono del proyecto carece totalmente de este importante componente biológico y los que se logren establecer sobre canales de llamada y drenes se respetaran.
	Suelo	Sellado del suelo en las etapas constructivas del proyecto con la afectación de 367.00 m^2 que soporta las infraestructuras de piso de concreto como compuertas de entrada y salida, carcamo de bombeo, bodegas, campamento y fosa séptica. Posible grado de erosión por viento y agua al dejar expuesto sin agua el espejo de agua de la granja, bordos y caminos durante la etapa de secado, afectación del drenaje vertical en sitios con construccion de concreto.

Preparación de los estanques, reservorio, bordos y canales de salida	Flora	No existe agente de cambio ya que el polígono del proyecto carece totalmente de este importante componente biológico y los que se logren establecer sobre canales de llamada y drenes se respetaran.
	Suelo	Sellado del suelo en las etapas constructivas del proyecto con la afectación de 367.00 m^2 que soporta las infraestructuras de piso de concreto como compuertas de entrada y salida, carcamo de bombeo, bodegas, campamento y fosa séptica. Posible grado de erosión por viento y agua al dejar expuesto sin agua el espejo de agua de la granja, bordos y caminos durante la etapa de secado, afectación del drenaje vertical en sitios con construccion de concreto.

Preparación de los estanques, reservorio, bordos y canales de salida	Flora	No existe agente de cambio ya que el polígono del proyecto carece totalmente de este importante componente biológico y los que se logren establecer sobre canales de llamada y drenes se respetaran.
	Suelo	Sellado del suelo en las etapas constructivas del proyecto con la afectación de 367.00 m^2 que soporta las infraestructuras de piso de concreto como compuertas de entrada y salida, carcamo de bombeo, bodegas, campamento y fosa séptica. Posible grado de erosión por viento y agua al dejar expuesto sin agua el espejo de agua de la granja, bordos y caminos durante la etapa de secado, afectación del drenaje vertical en sitios con construccion de concreto.

Preparación de los estanques, reservorio, bordos y canales de salida	Flora	No existe agente de cambio ya que el polígono del proyecto carece totalmente de este importante componente biológico y los que se logren establecer sobre canales de llamada y drenes se respetaran.
	Suelo	Sellado del suelo en las etapas constructivas del proyecto con la afectación de 367.00 m^2 que soporta las infraestructuras de piso de concreto como compuertas de entrada y salida, carcamo de bombeo, bodegas, campamento y fosa séptica. Posible grado de erosión por viento y agua al dejar expuesto sin agua el espejo de agua de la granja, bordos y caminos durante la etapa de secado, afectación del drenaje vertical en sitios con construccion de concreto.

Preparación de los estanques, reservorio, bordos y canales de salida	Flora	No existe agente de cambio ya que el polígono del proyecto carece totalmente de este importante componente biológico y los que se logren establecer sobre canales de llamada y drenes se respetaran.
	Suelo	Sellado del suelo en las etapas constructivas del proyecto con la afectación de 367.00 m^2 que soporta las infraestructuras de piso de concreto como compuertas de entrada y salida, carcamo de bombeo, bodegas, campamento y fosa séptica. Posible grado de erosión por viento y agua al dejar expuesto sin agua el espejo de agua de la granja, bordos y caminos durante la etapa de secado, afectación del drenaje vertical en sitios con construccion de concreto.

Preparación de los estanques, reservorio, bordos y canales de salida	Flora	No existe agente de cambio ya que el polígono del proyecto carece totalmente de este importante componente biológico y los que se logren establecer sobre canales de llamada y drenes se respetaran.
	Suelo	Sellado del suelo en las etapas constructivas del proyecto con la afectación de 367.00 m^2 que soporta las infraestructuras de piso de concreto como compuertas de entrada y salida, carcamo de bombeo, bodegas, campamento y fosa séptica. Posible grado de erosión por viento y agua al dejar expuesto sin agua el espejo de agua de la granja, bordos y caminos durante la etapa de secado, afectación del drenaje vertical en sitios con construccion de concreto.

Preparación de los estanques, reservorio, bordos y canales de salida	Flora	No existe agente de cambio ya que el polígono del proyecto carece totalmente de este importante componente biológico y los que se logren establecer sobre canales de llamada y drenes se respetaran.
	Suelo	Sellado del suelo en las etapas constructivas del proyecto con la afectación de 367.00 m^2 que soporta las infraestructuras de piso de concreto como compuertas de entrada y salida, carcamo de bombeo, bodegas, campamento y fosa séptica. Posible grado de erosión por viento y agua al dejar expuesto sin agua el espejo de agua de la granja, bordos y caminos durante la etapa de secado, afectación del drenaje vertical en sitios con construccion de concreto.

Preparación de los estanques, reservorio, bordos y canales de salida	Flora	No existe agente de cambio ya que el polígono del proyecto carece totalmente de este importante componente biológico y los que se logren establecer sobre canales de llamada y drenes se respetaran.
	Suelo	Sellado del suelo en las etapas constructivas del proyecto con la afectación de 367.00 m^2 que soporta las infraestructuras de piso de concreto como compuertas de entrada y salida, carcamo de bombeo, bodegas, campamento y fosa séptica. Posible grado de erosión por viento y agua al dejar expuesto sin agua el espejo de agua de la granja, bordos y caminos durante la etapa de secado, afectación del drenaje vertical en sitios con construccion de concreto.

Preparación de los estanques, reservorio, bordos y canales de salida	Flora	No existe agente de cambio ya que el polígono del proyecto carece totalmente de este importante componente biológico y los que se logren establecer sobre canales de llamada y drenes se respetaran.
	Suelo	Sellado del suelo en las etapas constructivas del proyecto con la afectación de 367.00 m^2 que soporta las infraestructuras de piso de concreto como compuertas de entrada y salida, carcamo de bombeo, bodegas, campamento y fosa séptica. Posible grado de erosión por viento y agua al dejar expuesto sin agua el espejo de agua de la granja, bordos y caminos durante la etapa de secado, afectación del drenaje vertical en sitios con construccion de concreto.

Preparación de los estanques, reservorio, bordos y canales de salida	Flora	No existe agente de cambio ya que el polígono del proyecto carece totalmente de este importante componente biológico y los que se logren establecer sobre canales de llamada y drenes se respetaran.
	Suelo	Sellado del suelo en las etapas constructivas del proyecto con la afectación de 367.00 m^2 que soporta las infraestructuras de piso de concreto como compuertas de entrada y salida, carcamo de bombeo, bodegas, campamento y fosa séptica. Posible grado de erosión por viento y agua al dejar expuesto sin agua el espejo de agua de la granja, bordos y caminos durante la etapa de secado, afectación del drenaje vertical en sitios con construccion de concreto.

Preparación de los estanques, reservorio, bordos y canales de salida	Flora	No existe agente de cambio ya que el polígono del proyecto carece totalmente de este importante componente biológico y los que se logren establecer sobre canales de llamada y drenes se respetaran.
	Suelo	Sellado del suelo en las etapas constructivas del proyecto con la afectación de 367.00 m^2 que soporta las infraestructuras de piso de concreto como compuertas de entrada y salida, carcamo de bombeo, bodegas, campamento y fosa séptica. Posible grado de erosión por viento y agua al dejar expuesto sin agua el espejo de agua de la granja, bordos y caminos durante la etapa de secado, afectación del drenaje vertical en sitios con construccion de concreto.

Preparación de los estanques, reservorio, bordos y canales de salida	Flora	No existe agente de cambio ya que el polígono del proyecto carece totalmente de este importante componente biológico y los que se logren establecer sobre canales de llamada y drenes se respetaran.
	Suelo	Sellado del suelo en las etapas constructivas del proyecto con la afectación de 367.00 m^2 que soporta las infraestructuras de piso de concreto como compuertas de entrada y salida, carcamo de bombeo, bodegas, campamento y fosa séptica. Posible grado de erosión por viento y agua al dejar expuesto sin agua el espejo de agua de la granja, bordos y caminos durante la etapa de secado, afectación del drenaje vertical en sitios con construccion de concreto.

Preparación de los estanques, reservorio, bordos y canales de salida	Flora	No existe agente de cambio ya que el polígono del proyecto carece totalmente de este importante componente biológico y los que se logren establecer sobre canales de llamada y drenes se respetaran.
	Suelo	Sellado del suelo en las etapas constructivas del proyecto con la afectación de 367.00 m^2 que soporta las infraestructuras de piso de concreto como compuertas de entrada y salida, carcamo de bombeo, bodegas, campamento y fosa séptica. Posible grado de erosión por viento y agua al dejar expuesto sin agua el espejo de agua de la granja, bordos y caminos durante la etapa de secado, afectación del drenaje vertical en sitios con construccion de concreto.

Preparación de los estanques, reservorio, bordos y canales de salida	Flora	No existe agente de cambio ya que el polígono del proyecto carece totalmente de este importante componente biológico y los que se logren establecer sobre canales de llamada y drenes se respetaran.
	Suelo	Sellado del suelo en las etapas constructivas del proyecto con la afectación de 367.00 m^2 que soporta las infraestructuras de piso de concreto como compuertas de entrada y salida, carcamo de bombeo, bodegas, campamento y fosa séptica. Posible grado de erosión por viento y agua al dejar expuesto sin agua el espejo de agua de la granja, bordos y caminos durante la etapa de secado, afectación del drenaje vertical en sitios con construccion de concreto.

Preparación de los estanques, reservorio, bordos y canales de salida	Flora	No existe agente de cambio ya que el polígono del proyecto carece totalmente de este importante componente biológico y los que se logren establecer sobre canales de llamada y drenes se respetaran.
	Suelo	Sellado del suelo en las etapas constructivas del proyecto con la afectación de 367.00 m^2 que soporta las infraestructuras de piso de concreto como compuertas de entrada y salida, carcamo de bombeo, bodegas, campamento y fosa séptica. Posible grado de erosión por viento y agua al dejar expuesto sin agua el espejo de agua de la granja, bordos y caminos durante la etapa de secado, afectación del drenaje vertical en sitios con construccion de concreto.

Preparación de los estanques, reservorio, bordos y canales de salida	Flora	No existe agente de cambio ya que el polígono del proyecto carece totalmente de este importante componente biológico y los que se logren establecer sobre canales de llamada y drenes se respetaran.
	Suelo	Sellado del suelo en las etapas constructivas del proyecto con la afectación de 367.00 m^2 que soporta las infraestructuras de piso de concreto como compuertas de entrada y salida, carcamo de bombeo, bodegas, campamento y fosa séptica. Posible grado de erosión por viento y agua al dejar expuesto sin agua el espejo de agua de la granja, bordos y caminos durante la etapa de secado, afectación del drenaje vertical en sitios con construccion de concreto.

Preparación de los estanques, reservorio, bordos y canales de salida	Flora	No existe agente de cambio ya que el polígono del proyecto carece totalmente de este importante componente biológico y los que se logren establecer sobre canales de llamada y drenes se respetaran.
	Suelo	Sellado del suelo en las etapas constructivas del proyecto con la afectación de 367.00 m^2 que soporta las infraestructuras de piso de concreto como compuertas de entrada y salida, carcamo de bombeo, bodegas, campamento y fosa séptica. Posible grado de erosión por viento y agua al dejar expuesto sin agua el espejo de agua de la granja, bordos y caminos durante la etapa de secado, afectación del drenaje vertical en sitios con construccion de concreto.

Preparación de los estanques, reservorio, bordos y canales de salida	Flora	No existe agente de cambio ya que el polígono del proyecto carece totalmente de este importante componente biológico y los que se logren establecer sobre canales de llamada y drenes se respetaran.
	Suelo	Sellado del suelo en las etapas constructivas del proyecto con la afectación de 367.00 m^2 que soporta las infraestructuras de piso de concreto como compuertas de entrada y salida, carcamo de bombeo, bodegas, campamento y fosa séptica. Posible grado de erosión por viento y agua al dejar expuesto sin agua el espejo de agua de la granja, bordos y caminos durante la etapa de secado, afectación del drenaje vertical en sitios con construccion de concreto.

Preparación de los estanques, reservorio, bordos y canales de salida	Flora	No existe agente de cambio ya que el polígono del proyecto carece totalmente de este importante componente biológico y los que se logren establecer sobre canales de llamada y drenes se respetaran.
	Suelo	Sellado del suelo en las etapas constructivas del proyecto con la afectación de 367.00 m^2 que soporta las infraestructuras de piso de concreto como compuertas de entrada y salida, carcamo de bombeo, bodegas, campamento y fosa séptica. Posible grado de erosión por viento y agua al dejar expuesto sin agua el espejo de agua de la granja, bordos y caminos durante la etapa de secado, afectación del drenaje vertical en sitios con construccion de concreto.

Preparación de los estanques, reservorio, bordos y canales de salida	Flora	No existe agente de cambio ya que el polígono del proyecto carece totalmente de este importante componente biológico y los que se logren establecer sobre canales de llamada y drenes se respetaran.
	Suelo	Sellado del suelo en las etapas constructivas del proyecto con la afectación de 367.00 m^2 que soporta las infraestructuras de piso de concreto como compuertas de entrada y salida, carcamo de bombeo, bodegas, campamento y fosa séptica. Posible grado de erosión por viento y agua al dejar expuesto sin agua el espejo de agua de la granja, bordos y caminos durante la etapa de secado, afectación del drenaje vertical en sitios con construccion de concreto.

Preparación de los estanques, reservorio, bordos y canales de salida	Flora	No existe agente de cambio ya que el polígono del proyecto carece totalmente de este importante componente biológico y los que se logren establecer sobre canales de llamada y drenes se respetaran.
	Suelo	Sellado del suelo en las etapas constructivas del proyecto con la afectación de 367.00 m^2 que soporta las infraestructuras de piso de concreto como compuertas de entrada y salida, carcamo de bombeo, bodegas, campamento y fosa séptica. Posible grado de erosión por viento y agua al dejar expuesto sin agua el espejo de agua de la granja, bordos y caminos durante la etapa de secado, afectación del drenaje vertical en sitios con construccion de concreto.

Preparación de los estanques, reservorio, bordos y canales de salida	Flora	No existe agente de cambio ya que el polígono del proyecto carece totalmente de este importante componente biológico y los que se logren establecer sobre canales de llamada y drenes se respetaran.
	Suelo	Sellado del suelo en las etapas constructivas del proyecto con la afectación de 367.00 m^2 que soporta las infraestructuras de piso de concreto como compuertas de entrada y salida, carcamo de bombeo, bodegas, campamento y fosa séptica. Posible grado de erosión por viento y agua al dejar expuesto sin agua el espejo de agua de la granja, bordos y caminos durante la etapa de secado, afectación del drenaje vertical en sitios con construccion de concreto.

Preparación de los estanques, reservorio, bordos y canales de salida	Flora	No existe agente de cambio ya que el polígono del proyecto carece totalmente de este importante componente biológico y los que se logren establecer sobre canales de llamada y drenes se respetaran.
	Suelo	Sellado del suelo en las etapas constructivas del proyecto con la afectación de 367.00 m^2 que soporta las infraestructuras de piso de concreto como compuertas de entrada y salida, carcamo de bombeo, bodegas, campamento y fosa séptica. Posible grado de erosión por viento y agua al dejar expuesto sin agua el espejo de agua de la granja, bordos y caminos durante la etapa de secado, afectación del drenaje vertical en sitios con construccion de concreto.

Preparación de los estanques, reservorio, bordos y canales de salida	Flora	No existe agente de cambio ya que el polígono del proyecto carece totalmente de este importante componente biológico y los que se logren establecer sobre canales de llamada y drenes se respetaran.
	Suelo	Sellado del suelo en las etapas constructivas del proyecto con la afectación de 367.00 m^2 que soporta las infraestructuras de piso de concreto como compuertas de entrada y salida, carcamo de bombeo, bodegas, campamento y fosa séptica. Posible grado de erosión por viento y agua al dejar expuesto sin agua el espejo de agua de la granja, bordos y caminos durante la etapa de secado, afectación del drenaje vertical en sitios con construccion de concreto.

Preparación de los estanques, reservorio, bordos y canales de salida	Flora	No existe agente de cambio ya que el polígono del proyecto carece totalmente de este importante componente biológico y los que se logren establecer sobre canales de llamada y drenes se respetaran.
	Suelo	Sellado del suelo en las etapas constructivas del proyecto con la afectación de 367.00 m^2 que soporta las infraestructuras de piso de concreto como compuertas de entrada y salida, carcamo de bombeo, bodegas, campamento y fosa séptica. Posible grado de erosión por viento y agua al dejar expuesto sin agua el espejo de agua de la granja, bordos y caminos durante la etapa de secado, afectación del drenaje vertical en sitios con construccion de concreto.

Preparación de los estanques, reservorio, bordos y canales de salida	Flora	No existe agente de cambio ya que el polígono del proyecto carece totalmente de este importante componente biológico y los que se logren establecer sobre canales de llamada y drenes se respetaran.
	Suelo	Sellado del suelo en las etapas constructivas del proyecto con la afectación de 367.00 m^2 que soporta las infraestructuras de piso de concreto como compuertas de entrada y salida, carcamo de bombeo, bodegas, campamento y fosa séptica. Posible grado de erosión por viento y agua al dejar expuesto sin agua el espejo de agua de la granja, bordos y caminos durante la etapa de secado, afectación del drenaje vertical en sitios con construccion de concreto.

Preparación de los estanques, reservorio, bordos y canales de salida	Flora	No existe agente de cambio ya que el polígono del proyecto carece totalmente de este importante componente biológico y los que se logren establecer sobre canales de llamada y drenes se respetaran.
	Suelo	Sellado del suelo en las etapas constructivas del proyecto con la afectación de 367.00 m^2 que soporta las infraestructuras de piso de concreto como compuertas de entrada y salida, carcamo de bombeo, bodegas, campamento y fosa séptica. Posible grado de erosión por viento y agua al dejar expuesto sin agua el espejo de agua de la granja, bordos y caminos durante la etapa de secado, afectación del drenaje vertical en sitios con construccion de concreto.

Preparación de los estanques, reservorio, bordos y canales de salida	Flora	No existe agente de cambio ya que el polígono del proyecto carece totalmente de este importante componente biológico y los que se logren establecer sobre canales de llamada y drenes se respetaran.
	Suelo	Sellado del suelo en las etapas constructivas del proyecto con la afectación de 367.00 m^2 que soporta las infraestructuras de piso de concreto como compuertas de entrada y salida, carcamo de bombeo, bodegas, campamento y fosa séptica. Posible grado de erosión por viento y agua al dejar expuesto sin agua el espejo de agua de la granja, bordos y caminos durante la etapa de secado, afectación del drenaje vertical en sitios con construccion de concreto.

Preparación de los estanques, reservorio, bordos y canales de salida	Flora	No existe agente de cambio ya que el polígono del proyecto carece totalmente de este importante componente biológico y los que se logren establecer sobre canales de llamada y drenes se respetaran.
	Suelo	Sellado del suelo en las etapas constructivas del proyecto con la afectación de 367.00 m^2 que soporta las infraestructuras de piso de concreto como compuertas de entrada y salida, carcamo de bombeo, bodegas, campamento y fosa séptica. Posible grado de erosión por viento y agua al dejar expuesto sin agua el espejo de agua de la granja, bordos y caminos durante la etapa de secado, afectación del drenaje vertical en sitios con construccion de concreto.

Preparación de los estanques, reservorio, bordos y canales de salida	Flora	No existe agente de cambio ya que el polígono del proyecto carece totalmente de este importante componente biológico y los que se logren establecer sobre canales de llamada y drenes se respetaran.
	Suelo	Sellado del suelo en las etapas constructivas del proyecto con la afectación de 367.00 m^2 que soporta las infraestructuras de piso de concreto como compuertas de entrada y salida, carcamo de bombeo, bodegas, campamento y fosa séptica. Posible grado de erosión por viento y agua al dejar expuesto sin agua el espejo de agua de la granja, bordos y caminos durante la etapa de secado, afectación del drenaje vertical en sitios con construccion de concreto.

Preparación de los estanques, reservorio, bordos y canales de salida	Flora	No existe agente de cambio ya que el polígono del proyecto carece totalmente de este importante componente biológico y los que se logren establecer sobre canales de llamada y drenes se respetaran.
	Suelo	Sellado del suelo en las etapas constructivas del proyecto con la afectación de 367.00 m^2 que soporta las infraestructuras de piso de concreto como compuertas de entrada y salida, carcamo de bombeo, bodegas, campamento y fosa séptica. Posible grado de erosión por viento y agua al dejar expuesto sin agua el espejo de agua de la granja, bordos y caminos durante la etapa de secado, afectación del drenaje vertical en sitios con construccion de concreto.

Preparación de los estanques, reservorio, bordos y canales de salida	Flora	No existe agente de cambio ya que el polígono del proyecto carece totalmente de este importante componente biológico y los que se logren establecer sobre canales de llamada y drenes se respetaran.
	Suelo	Sellado del suelo en las etapas constructivas del proyecto con la afectación de 367.00 m^2 que soporta las infraestructuras de piso de concreto como compuertas de entrada y salida, carcamo de bombeo, bodegas, campamento y fosa séptica. Posible grado de erosión por viento y agua al dejar expuesto sin agua el espejo de agua de la granja, bordos y caminos durante la etapa de secado, afectación del drenaje vertical en sitios con construccion de concreto.

Preparación de los estanques, reservorio, bordos y canales de salida	Flora	No existe agente de cambio ya que el polígono del proyecto carece totalmente de este importante componente biológico y los que se logren establecer sobre canales de llamada y drenes se respetaran.
	Suelo	Sellado del suelo en las etapas constructivas del proyecto con la afectación de 367.00 m^2 que soporta las infraestructuras de piso de concreto como compuertas de entrada y salida, carcamo de bombeo, bodegas, campamento y fosa séptica. Posible grado de erosión por viento y agua al dejar expuesto sin agua el espejo de agua de la granja, bordos y caminos durante la etapa de secado, afectación del drenaje vertical en sitios con construccion de concreto.

Preparación de los estanques, reservorio, bordos y canales de salida	Flora	No existe agente de cambio ya que el polígono del proyecto carece totalmente de este importante componente biológico y los que se logren establecer sobre canales de llamada y drenes se respetaran.
	Suelo	Sellado del suelo en las etapas constructivas del proyecto con la afectación de 367.00 m^2 que soporta las infraestructuras de piso de concreto como compuertas de entrada y salida, carcamo de bombeo, bodegas, campamento y fosa séptica. Posible grado de erosión por viento y agua al dejar expuesto sin agua el espejo de agua de la granja, bordos y caminos durante la etapa de secado, afectación del drenaje vertical en sitios con construccion de concreto.

Preparación de los estanques, reservorio, bordos y canales de salida	Flora	No existe agente de cambio ya que el polígono del proyecto carece totalmente de este importante componente biológico y los que se logren establecer sobre canales de llamada y drenes se respetaran.
	Suelo	Sellado del suelo en las etapas constructivas del proyecto con la afectación de 367.00 m^2 que soporta las infraestructuras de piso de concreto como compuertas de entrada y salida, carcamo de bombeo, bodegas, campamento y fosa séptica. Posible grado de erosión por viento y agua al dejar expuesto sin agua el espejo de agua de la granja, bordos y caminos durante la etapa de secado, afectación del drenaje vertical en sitios con construccion de concreto.

Preparación de los estanques, reservorio, bordos y canales de salida	Flora	No existe agente de cambio ya que el polígono del proyecto carece totalmente de este importante componente biológico y los que se logren establecer sobre canales de llamada y drenes se respetaran.
	Suelo	Sellado del suelo en las etapas constructivas del proyecto con la afectación de 367.00 m^2 que soporta las infraestructuras de piso de concreto como compuertas de entrada y salida, carcamo de bombeo, bodegas, campamento y fosa séptica. Posible grado de erosión por viento y agua al dejar expuesto sin agua el espejo de agua de la granja, bordos y caminos durante la etapa de secado, afectación del drenaje vertical en sitios con construccion de concreto.

Preparación de los estanques, reservorio, bordos y canales de salida	Flora	No existe agente de cambio ya que el polígono del proyecto carece totalmente de este importante componente biológico y los que se logren establecer sobre canales de llamada y drenes se respetaran.
	Suelo	Sellado del suelo en las etapas constructivas del proyecto con la afectación de 367.00 m^2 que soporta las infraestructuras de piso de concreto como compuertas de entrada y salida, carcamo de bombeo, bodegas, campamento y fosa séptica. Posible grado de erosión por viento y agua al dejar expuesto sin agua el espejo de agua de la granja, bordos y caminos durante la etapa de secado, afectación del drenaje vertical en sitios con construccion de concreto.

Preparación de los estanques, reservorio, bordos y canales de salida	Flora	No existe agente de cambio ya que el polígono del proyecto carece totalmente de este importante componente biológico y los que se logren establecer sobre canales de llamada y drenes se respetaran.
	Suelo	Sellado del suelo en las etapas constructivas del proyecto con la afectación de 367.00 m^2 que soporta las infraestructuras de piso de concreto como compuertas de entrada y salida, carcamo de bombeo, bodegas, campamento y fosa séptica. Posible grado de erosión por viento y agua al dejar expuesto sin agua el espejo de agua de la granja, bordos y caminos durante la etapa de secado, afectación del drenaje vertical en sitios con construccion de concreto.

Preparación de los estanques, reservorio, bordos y canales de salida	Flora	No existe agente de cambio ya que el polígono del proyecto carece totalmente de este importante componente biológico y los que se logren establecer sobre canales de llamada y drenes se respetaran.
	Suelo	Sellado del suelo en las etapas constructivas del proyecto con la afectación de 367.00 m^2 que soporta las infraestructuras de piso de concreto como compuertas de entrada y salida, carcamo de bombeo, bodegas, campamento y fosa séptica. Posible grado de erosión por viento y agua al dejar expuesto sin agua el espejo de agua de la granja, bordos y caminos durante la etapa de secado, afectación del drenaje vertical en sitios con construccion de concreto.

Preparación de los estanques, reservorio, bordos y canales de salida	Flora	No existe agente de cambio ya que el polígono del proyecto carece totalmente de este importante componente biológico y los que se logren establecer sobre canales de llamada y drenes se respetaran.
	Suelo	Sellado del suelo en las etapas constructivas del proyecto con la afectación de 367.00 m^2 que soporta las infraestructuras de piso de concreto como compuertas de entrada y salida, carcamo de bombeo, bodegas, campamento y fosa séptica. Posible grado de erosión por viento y agua al dejar expuesto sin agua el espejo de agua de la granja, bordos y caminos durante la etapa de secado, afectación del drenaje vertical en sitios con construccion de concreto.

Preparación de los estanques, reservorio, bordos y canales de salida	Flora	No existe agente de cambio ya que el polígono del proyecto carece totalmente de este importante componente biológico y los que se logren establecer sobre canales de llamada y drenes se respetaran.
	Suelo	Sellado del suelo en las etapas constructivas del proyecto con la afectación de 367.00 m^2 que soporta las infraestructuras de piso de concreto como compuertas de entrada y salida, carcamo de bombeo, bodegas, campamento y fosa séptica. Posible grado de erosión por viento y agua al dejar expuesto sin agua el espejo de agua de la granja, bordos y caminos durante la etapa de secado, afectación del drenaje vertical en sitios con construccion de concreto.

Preparación de los estanques, reservorio, bordos y canales de salida	Flora	No existe agente de cambio ya que el polígono del proyecto carece totalmente de este importante componente biológico y los que se logren establecer sobre canales de llamada y drenes se respetaran.
	Suelo	Sellado del suelo en las etapas constructivas del proyecto con la afectación de 367.00 m^2 que soporta las infraestructuras de piso de concreto como compuertas de entrada y salida, carcamo de bombeo, bodegas, campamento y fosa séptica. Posible grado de erosión por viento y agua al dejar expuesto sin agua el espejo de agua de la granja, bordos y caminos durante la etapa de secado, afectación del drenaje vertical en sitios con construccion de concreto.

Preparación de los estanques, reservorio, bordos y canales de salida	Flora	No existe agente de cambio ya que el polígono del proyecto carece totalmente de este importante componente biológico y los que se logren establecer sobre canales de llamada y drenes se respetaran.
	Suelo	Sellado del suelo en las etapas constructivas del proyecto con la afectación de 367.00 m^2 que soporta las infraestructuras de piso de concreto como compuertas de entrada y salida, carcamo de bombeo, bodegas, campamento y fosa séptica. Posible grado de erosión por viento y agua al dejar expuesto sin agua el espejo de agua de la granja, bordos y caminos durante la etapa de secado, afectación del drenaje vertical en sitios con construccion de concreto.

Preparación de los estanques, reservorio, bordos y canales de salida	Flora	No existe agente de cambio ya que el polígono del proyecto carece totalmente de este importante componente biológico y los que se logren establecer sobre canales de llamada y drenes se respetaran.
	Suelo	Sellado del suelo en las etapas constructivas del proyecto con la afectación de 367.00 m^2 que soporta las infraestructuras de piso de concreto como compuertas de entrada y salida, carcamo de bombeo, bodegas, campamento y fosa séptica. Posible grado de erosión por viento y agua al dejar expuesto sin agua el espejo de agua de la granja, bordos y caminos durante la etapa de secado, afectación del drenaje vertical en sitios con construccion de concreto.

Preparación de los estanques, reservorio, bordos y canales de salida	Flora	No existe agente de cambio ya que el polígono del proyecto carece totalmente de este importante componente biológico y los que se logren establecer sobre canales de llamada y drenes se respetaran.
	Suelo	Sellado del suelo en las etapas constructivas del proyecto con la afectación de 367.00 m^2 que soporta las infraestructuras de piso de concreto como compuertas de entrada y salida, carcamo de bombeo, bodegas, campamento y fosa séptica. Posible grado de erosión por viento y agua al dejar expuesto sin agua el espejo de agua de la granja, bordos y caminos durante la etapa de secado, afectación del drenaje vertical en sitios con construccion de concreto.

Preparación de los estanques, reservorio, bordos y canales de salida	Flora	No existe agente de cambio ya que el polígono del proyecto carece totalmente de este importante componente biológico y los que se logren establecer sobre canales de llamada y drenes se respetaran.
	Suelo	Sellado del suelo en las etapas constructivas del proyecto con la afectación de 367.00 m^2 que soporta las infraestructuras de piso de concreto como compuertas de entrada y salida, carcamo de bombeo, bodegas, campamento y fosa séptica. Posible grado de erosión por viento y agua al dejar expuesto sin agua el espejo de agua de la granja, bordos y caminos durante la etapa de secado, afectación del drenaje vertical en sitios con construccion de concreto.

Preparación de los estanques, reservorio, bordos y canales de salida	Flora	No existe agente de cambio ya que el polígono del proyecto carece totalmente de este importante componente biológico y los que se logren establecer sobre canales de llamada y drenes se respetaran.
	Suelo	Sellado del suelo en las etapas constructivas del proyecto con la afectación de 367.00 m^2 que soporta las infraestructuras de piso de concreto como compuertas de entrada y salida, carcamo de bombeo, bodegas, campamento y fosa séptica. Posible grado de erosión por viento y agua al dejar expuesto sin agua el espejo de agua de la granja, bordos y caminos durante la etapa de secado, afectación del drenaje vertical en sitios con construccion de concreto.

Preparación de los estanques, reservorio, bordos y canales de salida	Flora	No existe agente de cambio ya que el polígono del proyecto carece totalmente de este importante componente biológico y los que se logren establecer sobre canales de llamada y drenes se respetaran.
	Suelo	Sellado del suelo en las etapas constructivas del proyecto con la afectación de 367.00 m^2 que soporta las infraestructuras de piso de concreto como compuertas de entrada y salida, carcamo de bombeo, bodegas, campamento y fosa séptica. Posible grado de erosión por viento y agua al dejar expuesto sin agua el espejo de agua de la granja, bordos y caminos durante la etapa de secado, afectación del drenaje vertical en sitios con construccion de concreto.

Preparación de los estanques, reservorio, bordos y canales de salida	Flora	No existe agente de cambio ya que el polígono del proyecto carece totalmente de este importante componente biológico y los que se logren establecer sobre canales de llamada y drenes se respetaran.
	Suelo	Sellado del suelo en las etapas constructivas del proyecto con la afectación de 367.00 m^2 que soporta las infraestructuras de piso de concreto como compuertas de entrada y salida, carcamo de bombeo, bodegas, campamento y fosa séptica. Posible grado de erosión por viento y agua al dejar expuesto sin agua el espejo de agua de la granja, bordos y caminos durante la etapa de secado, afectación del drenaje vertical en sitios con construccion de concreto.

Preparación de los estanques, reservorio, bordos y canales de salida	Flora	No existe agente de cambio ya que el polígono del proyecto carece totalmente de este importante componente biológico y los que se logren establecer sobre canales de llamada y drenes se respetaran.
	Suelo	Sellado del suelo en las etapas constructivas del proyecto con la afectación de 367.00 m^2 que soporta las infraestructuras de piso de concreto como compuertas de entrada y salida, carcamo de bombeo, bodegas, campamento y fosa séptica. Posible grado de erosión por viento y agua al dejar expuesto sin agua el espejo de agua de la granja, bordos y caminos durante la etapa de secado, afectación del drenaje vertical en sitios con construccion de concreto.

Preparación de los estanques, reservorio, bordos y canales de salida	Flora	No existe agente de cambio ya que el polígono del proyecto carece totalmente de este importante componente biológico y los que se logren establecer sobre canales de llamada y drenes se respetaran.
	Suelo	Sellado del suelo en las etapas constructivas del proyecto con la afectación de 367.00 m^2 que soporta las infraestructuras de piso de concreto como compuertas de entrada y salida, carcamo de bombeo, bodegas, campamento y fosa séptica. Posible grado de erosión por viento y agua al dejar expuesto sin agua el espejo de agua de la granja, bordos y caminos durante la etapa de secado, afectación del drenaje vertical en sitios con construccion de concreto.

Preparación de los estanques, reservorio, bordos y canales de salida	Flora	No existe agente de cambio ya que el polígono del proyecto carece totalmente de este importante componente biológico y los que se logren establecer sobre canales de llamada y drenes se respetaran.
	Suelo	Sellado del suelo en las etapas constructivas del proyecto con la afectación de 367.00 m^2 que soporta las infraestructuras de piso de concreto como compuertas de entrada y salida, carcamo de bombeo, bodegas, campamento y fosa séptica. Posible grado de erosión por viento y agua al dejar expuesto sin agua el espejo de agua de la granja, bordos y caminos durante la etapa de secado, afectación del drenaje vertical en sitios con construccion de concreto.

Preparación de los estanques, reservorio, bordos y canales de salida	Flora	No existe agente de cambio ya que el polígono del proyecto carece totalmente de este importante componente biológico y los que se logren establecer sobre canales de llamada y drenes se respetaran.
	Suelo	Sellado del suelo en las etapas constructivas del proyecto con la afectación de 367.00 m^2 que soporta las infraestructuras de piso de concreto como compuertas de entrada y salida, carcamo de bombeo, bodegas, campamento y fosa séptica. Posible grado de erosión por viento y agua al dejar expuesto sin agua el espejo de agua de la granja, bordos y caminos durante la etapa de secado, afectación del drenaje vertical en sitios con construccion de concreto.

Preparación de los estanques, reservorio, bordos y canales de salida	Flora	No existe agente de cambio ya que el polígono del proyecto carece totalmente de este importante componente biológico y los que se logren establecer sobre canales de llamada y drenes se respetaran.
	Suelo	Sellado del suelo en las etapas constructivas del proyecto con la afectación de 367.00 m^2 que soporta las infraestructuras de piso de concreto como compuertas de entrada y salida, carcamo de bombeo, bodegas, campamento y fosa séptica. Posible grado de erosión por viento y agua al dejar expuesto sin agua el espejo de agua de la granja, bordos y caminos durante la etapa de secado, afectación del drenaje vertical en sitios con construccion de concreto.

Preparación de los estanques, reservorio, bordos y canales de salida	Flora	No existe agente de cambio ya que el polígono del proyecto carece totalmente de este importante componente biológico y los que se logren establecer sobre canales de llamada y drenes se respetaran.
	Suelo	Sellado del suelo en las etapas constructivas del proyecto con la afectación de 367.00 m^2 que soporta las infraestructuras de piso de concreto como compuertas de entrada y salida, carcamo de bombeo, bodegas, campamento y fosa séptica. Posible grado de erosión por viento y agua al dejar expuesto sin agua el espejo de agua de la granja, bordos y caminos durante la etapa de secado, afectación del drenaje vertical en sitios con construccion de concreto.

Preparación de los estanques, reservorio, bordos y canales de salida	Flora	No existe agente de cambio ya que el polígono del proyecto carece totalmente de este importante componente biológico y los que se logren establecer sobre canales de llamada y drenes se respetaran.
	Suelo	Sellado del suelo en las etapas constructivas del proyecto con la afectación de 367.00 m^2 que soporta las infraestructuras de piso de concreto como compuertas de entrada y salida, carcamo de bombeo, bodegas, campamento y fosa séptica. Posible grado de erosión por viento y agua al dejar expuesto sin agua el espejo de agua de la granja, bordos y caminos durante la etapa de secado, afectación del drenaje vertical en sitios con construccion de concreto.

Preparación de los estanques, reservorio, bordos y canales de salida	Flora	No existe agente de cambio ya que el polígono del proyecto carece totalmente de este importante componente biológico y los que se logren establecer sobre canales de llamada y drenes se respetaran.
	Suelo	Sellado del suelo en las etapas constructivas del proyecto con la afectación de 367.00 m^2 que soporta las infraestructuras de piso de concreto como compuertas de entrada y salida, carcamo de bombeo, bodegas, campamento y fosa séptica. Posible grado de erosión por viento y agua al dejar expuesto sin agua el espejo de agua de la granja, bordos y caminos durante la etapa de secado, afectación del drenaje vertical en sitios con construccion de concreto.

Preparación de los estanques, reservorio, bordos y canales de salida	Flora	No existe agente de cambio ya que el polígono del proyecto carece totalmente de este importante componente biológico y los que se logren establecer sobre canales de llamada y drenes se respetaran.
	Suelo	Sellado del suelo en las etapas constructivas del proyecto con la afectación de 367.00 m^2 que soporta las infraestructuras de piso de concreto como compuertas de entrada y salida, carcamo de bombeo, bodegas, campamento y fosa séptica. Posible grado de erosión por viento y agua al dejar expuesto sin agua el espejo de agua de la granja, bordos y caminos durante la etapa de secado, afectación del drenaje vertical en sitios con construccion de concreto.

Preparación de los estanques, reservorio, bordos y canales de salida	Flora	No existe agente de cambio ya que el polígono del proyecto carece totalmente de este importante componente biológico y los que se logren establecer sobre canales de llamada y drenes se respetaran.
	Suelo	Sellado del suelo en las etapas constructivas del proyecto con la afectación de 367.00 m^2 que soporta las infraestructuras de piso de concreto como compuertas de entrada y salida, carcamo de bombeo, bodegas, campamento y fosa séptica. Posible grado de erosión por viento y agua al dejar expuesto sin agua el espejo de agua de la granja, bordos y caminos durante la etapa de secado, afectación del drenaje vertical en sitios con construccion de concreto.

Preparación de los estanques, reservorio, bordos y canales de salida	Flora	No existe agente de cambio ya que el polígono del proyecto carece totalmente de este importante componente biológico y los que se logren establecer sobre canales de llamada y drenes se respetaran.
	Suelo	Sellado del suelo en las etapas constructivas del proyecto con la afectación de 367.00 m^2 que soporta las infraestructuras de piso de concreto como compuertas de entrada y salida, carcamo de bombeo, bodegas, campamento y fosa séptica. Posible grado de erosión por viento y agua al dejar expuesto sin agua el espejo de agua de la granja, bordos y caminos durante la etapa de secado, afectación del drenaje vertical en sitios con construccion de concreto.

Preparación de los estanques, reservorio, bordos y canales de salida	Flora	No existe agente de cambio ya que el polígono del proyecto carece totalmente de este importante componente biológico y los que se logren establecer sobre canales de llamada y drenes se respetaran.
	Suelo	Sellado del suelo en las etapas constructivas del proyecto con la afectación de 367.00 m^2 que soporta las infraestructuras de piso de concreto como compuertas de entrada y salida, carcamo de bombeo, bodegas, campamento y fosa séptica. Posible grado de erosión por viento y agua al dejar expuesto sin agua el espejo de agua de la granja, bordos y caminos durante la etapa de secado, afectación del drenaje vertical en sitios con construccion de concreto.

Preparación de los estanques, reservorio, bordos y canales de salida	Flora	No existe agente de cambio ya que el polígono del proyecto carece totalmente de este importante componente biológico y los que se logren establecer sobre canales de llamada y drenes se respetaran.
	Suelo	Sellado del suelo en las etapas constructivas del proyecto con la afectación de 367.00 m^2 que soporta las infraestructuras de piso de concreto como compuertas de entrada y salida, carcamo de bombeo, bodegas, campamento y fosa séptica. Posible grado de erosión por viento y agua al dejar expuesto sin agua el espejo de agua de la granja, bordos y caminos durante la etapa de secado, afectación del drenaje vertical en sitios con construccion de concreto.

Preparación de los estanques, reservorio, bordos y canales de salida	Flora	No existe agente de cambio ya que el polígono del proyecto carece totalmente de este importante componente biológico y los que se logren establecer sobre canales de llamada y drenes se respetaran.
	Suelo	Sellado del suelo en las etapas constructivas del proyecto con la afectación de 367.00 m^2 que soporta las infraestructuras de piso de concreto como compuertas de entrada y salida, carcamo de bombeo, bodegas, campamento y fosa séptica. Posible grado de erosión por viento y agua al dejar expuesto sin agua el espejo de agua de la granja, bordos y caminos durante la etapa de secado, afectación del drenaje vertical en sitios con construccion de concreto.

Preparación de los estanques, reservorio, bordos y canales de salida	Flora	No existe agente de cambio ya que el polígono del proyecto carece totalmente de este importante componente biológico y los que se logren establecer sobre canales de llamada y drenes se respetaran.
	Suelo	Sellado del suelo en las etapas constructivas del proyecto con la afectación de 367.00 m^2 que soporta las infraestructuras de piso de concreto como compuertas de entrada y salida, carcamo de bombeo, bodegas, campamento y fosa séptica. Posible grado de erosión por viento y agua al dejar expuesto sin agua el espejo de agua de la granja, bordos y caminos durante la etapa de secado, afectación del drenaje vertical en sitios con construccion de concreto.

Preparación de los estanques, reservorio, bordos y canales de salida	Flora	No existe agente de cambio ya que el polígono del proyecto carece totalmente de este importante componente biológico y los que se logren establecer sobre canales de llamada y drenes se respetaran.
	Suelo	Sellado del suelo en las etapas constructivas del proyecto con la afectación de 367.00 m^2 que soporta las infraestructuras de piso de concreto como compuertas de entrada y salida, carcamo de bombeo, bodegas, campamento y fosa séptica. Posible grado de erosión por viento y agua al dejar expuesto sin agua el espejo de agua de la granja, bordos y caminos durante la etapa de secado, afectación del drenaje vertical en sitios con construccion de concreto.

Preparación de los estanques, reservorio, bordos y canales de salida	Flora	No existe agente de cambio ya que el polígono del proyecto carece totalmente de este importante componente biológico y los que se logren establecer sobre canales de llamada y drenes se respetaran.
	Suelo	Sellado del suelo en las etapas constructivas del proyecto con la afectación de 367.00 m^2 que soporta las infraestructuras de piso de concreto como compuertas de entrada y salida, carcamo de bombeo, bodegas, campamento y fosa séptica. Posible grado de erosión por viento y agua al dejar expuesto sin agua el espejo de agua de la granja, bordos y caminos durante la etapa de secado, afectación del drenaje vertical en sitios con construccion de concreto.

Preparación de los estanques, reservorio, bordos y canales de salida	Flora	No existe agente de cambio ya que el polígono del proyecto carece totalmente de este importante componente biológico y los que se logren establecer sobre canales de llamada y drenes se respetaran.
	Suelo	Sellado del suelo en las etapas constructivas del proyecto con la afectación de 367.00 m^2 que soporta las infraestructuras de piso de concreto como compuertas de entrada y salida, carcamo de bombeo, bodegas, campamento y fosa séptica. Posible grado de erosión por viento y agua al dejar expuesto sin agua el espejo de agua de la granja, bordos y caminos durante la etapa de secado, afectación del drenaje vertical en sitios con construccion de concreto.

Preparación de los estanques, reservorio, bordos y canales de salida	Flora	No existe agente de cambio ya que el polígono del proyecto carece totalmente de este importante componente biológico y los que se logren establecer sobre canales de llamada y drenes se respetaran.
	Suelo	Sellado del suelo en las etapas constructivas del proyecto con la afectación de 367.00 m^2 que soporta las infraestructuras de piso de concreto como compuertas de entrada y salida, carcamo de bombeo, bodegas, campamento y fosa séptica. Posible grado de erosión por viento y agua al dejar expuesto sin agua el espejo de agua de la granja, bordos y caminos durante la etapa de secado, afectación del drenaje vertical en sitios con construccion de concreto.

Preparación de los estanques, reservorio, bordos y canales de salida	Flora	No existe agente de cambio ya que el polígono del proyecto carece totalmente de este importante componente biológico y los que se logren establecer sobre canales de llamada y drenes se respetaran.
	Suelo	Sellado del suelo en las etapas constructivas del proyecto con la afectación de 367.00 m^2 que soporta las infraestructuras de piso de concreto como compuertas de entrada y salida, carcamo de bombeo, bodegas, campamento y fosa séptica. Posible grado de erosión por viento y agua al dejar expuesto sin agua el espejo de agua de la granja, bordos y caminos durante la etapa de secado, afectación del drenaje vertical en sitios con construccion de concreto.

Preparación de los estanques, reservorio, bordos y canales de salida	Flora	No existe agente de cambio ya que el polígono del proyecto carece totalmente de este importante componente biológico y los que se logren establecer sobre canales de llamada y drenes se respetaran.
	Suelo	Sellado del suelo en las etapas constructivas del proyecto con la afectación de 367.00 m^2 que soporta las infraestructuras de piso de concreto como compuertas de entrada y salida, carcamo de bombeo, bodegas, campamento y fosa séptica. Posible grado de erosión por viento y agua al dejar expuesto sin agua el espejo de agua de la granja, bordos y caminos durante la etapa de secado, afectación del drenaje vertical en sitios con construccion de concreto.

Preparación de los estanques, reservorio, bordos y canales de salida	Flora	No existe agente de cambio ya que el polígono del proyecto carece totalmente de este importante componente biológico y los que se logren establecer sobre canales de llamada y drenes se respetaran.
	Suelo	Sellado del suelo en las etapas constructivas del proyecto con la afectación de 367.00 m^2 que soporta las infraestructuras de piso de concreto como compuertas de entrada y salida, carcamo de bombeo, bodegas, campamento y fosa séptica. Posible grado de erosión por viento y agua al dejar expuesto sin agua el espejo de agua de la granja, bordos y caminos durante la etapa de secado, afectación del drenaje vertical en sitios con construccion de concreto.

Preparación de los estanques, reservorio, bordos y canales de salida	Flora	No existe agente de cambio ya que el polígono del proyecto carece totalmente de este importante componente biológico y los que se logren establecer sobre canales de llamada y drenes se respetaran.
	Suelo	Sellado del suelo en las etapas constructivas del proyecto con la afectación de 367.00 m^2 que soporta las infraestructuras de piso de concreto como compuertas de entrada y salida, carcamo de bombeo, bodegas, campamento y fosa séptica. Posible grado de erosión por viento y agua al dejar expuesto sin agua el espejo de agua de la granja, bordos y caminos durante la etapa de secado, afectación del drenaje vertical en sitios con construccion de concreto.

Preparación de los estanques, reservorio, bordos y canales de salida	Flora	No existe agente de cambio ya que el polígono del proyecto carece totalmente de este importante componente biológico y los que se logren establecer sobre canales de llamada y drenes se respetaran.
	Suelo	Sellado del suelo en las etapas constructivas del proyecto con la afectación de 367.00 m^2 que soporta las infraestructuras de piso de concreto como compuertas de entrada y salida, carcamo de bombeo, bodegas, campamento y fosa séptica. Posible grado de erosión por viento y agua al dejar expuesto sin agua el espejo de agua de la granja, bordos y caminos durante la etapa de secado, afectación del drenaje vertical en sitios con construccion de concreto.

Preparación de los estanques, reservorio, bordos y canales de salida	Flora	No existe agente de cambio ya que el polígono del proyecto carece totalmente de este importante componente biológico y los que se logren establecer sobre canales de llamada y drenes se respetaran.
	Suelo	Sellado del suelo en las etapas constructivas del proyecto con la afectación de 367.00 m^2 que soporta las infraestructuras de piso de concreto como compuertas de entrada y salida, carcamo de bombeo, bodegas, campamento y fosa séptica. Posible grado de erosión por viento y agua al dejar expuesto sin agua el espejo de agua de la granja, bordos y caminos durante la etapa de secado, afectación del drenaje vertical en sitios con construccion de concreto.

Preparación de los estanques, reservorio, bordos y canales de salida	Flora	No existe agente de cambio ya que el polígono del proyecto carece totalmente de este importante componente biológico y los que se logren establecer sobre canales de llamada y drenes se respetaran.
	Suelo	Sellado del suelo en las etapas constructivas del proyecto con la afectación de 367.00 m^2 que soporta las infraestructuras de piso de concreto como compuertas de entrada y salida, carcamo de bombeo, bodegas, campamento y fosa séptica. Posible grado de erosión por viento y agua al dejar expuesto sin agua el espejo de agua de la granja, bordos y caminos durante la etapa de secado, afectación del drenaje vertical en sitios con construccion de concreto.

Preparación de los estanques, reservorio, bordos y canales de salida	Flora	No existe agente de cambio ya que el polígono del proyecto carece totalmente de este importante componente biológico y los que se logren establecer sobre canales de llamada y drenes se respetaran.
	Suelo	Sellado del suelo en las etapas constructivas del proyecto con la afectación de 367.00 m^2 que soporta las infraestructuras de piso de concreto como compuertas de entrada y salida, carcamo de bombeo, bodegas, campamento y fosa séptica. Posible grado de erosión por viento y agua al dejar expuesto sin agua el espejo de agua de la granja, bordos y caminos durante la etapa de secado, afectación del drenaje vertical en sitios con construccion de concreto.

Preparación de los estanques, reservorio, bordos y canales de salida	Flora	No existe agente de cambio ya que el polígono del proyecto carece totalmente de este importante componente biológico y los que se logren establecer sobre canales de llamada y drenes se respetaran.
	Suelo	Sellado del suelo en las etapas constructivas del proyecto con la afectación de 367.00 m^2 que soporta las infraestructuras de piso de concreto como compuertas de entrada y salida, carcamo de bombeo, bodegas, campamento y fosa séptica. Posible grado de erosión por viento y agua al dejar expuesto sin agua el espejo de agua de la granja, bordos y caminos durante la etapa de secado, afectación del drenaje vertical en sitios con construccion de concreto.

Preparación de los estanques, reservorio, bordos y canales de salida	Flora	No existe agente de cambio ya que el polígono del proyecto carece totalmente de este importante componente biológico y los que se logren establecer sobre canales de llamada y drenes se respetaran.
	Suelo	Sellado del suelo en las etapas constructivas del proyecto con la afectación de 367.00 m^2 que soporta las infraestructuras de piso de concreto como compuertas de entrada y salida, carcamo de bombeo, bodegas, campamento y fosa séptica. Posible grado de erosión por viento y agua al dejar expuesto sin agua el espejo de agua de la granja, bordos y caminos durante la etapa de secado, afectación del drenaje vertical en sitios con construccion de concreto.

Preparación de los estanques, reservorio, bordos y canales de salida	Flora	No existe agente de cambio ya que el polígono del proyecto carece totalmente de este importante componente biológico y los que se logren establecer sobre canales de llamada y drenes se respetaran.
	Suelo	Sellado del suelo en las etapas constructivas del proyecto con la afectación de 367.00 m^2 que soporta las infraestructuras de piso de concreto como compuertas de entrada y salida, carcamo de bombeo, bodegas, campamento y fosa séptica. Posible grado de erosión por viento y agua al dejar expuesto sin agua el espejo de agua de la granja, bordos y caminos durante la etapa de secado, afectación del drenaje vertical en sitios con construccion de concreto.

Preparación de los estanques, reservorio, bordos y canales de salida	Flora	No existe agente de cambio ya que el polígono del proyecto carece totalmente de este importante componente biológico y los que se logren establecer sobre canales de llamada y drenes se respetaran.
	Suelo	Sellado del suelo en las etapas constructivas del proyecto con la afectación de 367.00 m^2 que soporta las infraestructuras de piso de concreto como compuertas de entrada y salida, carcamo de bombeo, bodegas, campamento y fosa séptica. Posible grado de erosión por viento y agua al dejar expuesto sin agua el espejo de agua de la granja, bordos y caminos durante la etapa de secado, afectación del drenaje vertical en sitios con construccion de concreto.

Preparación de los estanques, reservorio, bordos y canales de salida	Flora	No existe agente de cambio ya que el polígono del proyecto carece totalmente de este importante componente biológico y los que se logren establecer sobre canales de llamada y drenes se respetaran.
	Suelo	Sellado del suelo en las etapas constructivas del proyecto con la afectación de 367.00 m^2 que soporta las infraestructuras de piso de concreto como compuertas de entrada y salida, carcamo de bombeo, bodegas, campamento y fosa séptica. Posible grado de erosión por viento y agua al dejar expuesto sin agua el espejo de agua de la granja, bordos y caminos durante la etapa de secado, afectación del drenaje vertical en sitios con construccion de concreto.

Preparación de los estanques, reservorio, bordos y canales de salida	Flora	No existe agente de cambio ya que el polígono del proyecto carece totalmente de este importante componente biológico y los que se logren establecer sobre canales de llamada y drenes se respetaran.
	Suelo	Sellado del suelo en las etapas constructivas del proyecto con la afectación de 367.00 m^2 que soporta las infraestructuras de piso de concreto como compuertas de entrada y salida, carcamo de bombeo, bodegas, campamento y fosa séptica. Posible grado de erosión por viento y agua al dejar expuesto sin agua el espejo de agua de la granja, bordos y caminos durante la etapa de secado, afectación del drenaje vertical en sitios con construccion de concreto.

Preparación de los estanques, reservorio, bordos y canales de salida	Flora	No existe agente de cambio ya que el polígono del proyecto carece totalmente de este importante componente biológico y los que se logren establecer sobre canales de llamada y drenes se respetaran.
	Suelo	Sellado del suelo en las etapas constructivas del proyecto con la afectación de 367.00 m^2 que soporta las infraestructuras de piso de concreto como compuertas de entrada y salida, carcamo de bombeo, bodegas, campamento y fosa séptica. Posible grado de erosión por viento y agua al dejar expuesto sin agua el espejo de agua de la granja, bordos y caminos durante la etapa de secado, afectación del drenaje vertical en sitios con construccion de concreto.

Preparación de los estanques, reservorio, bordos y canales de salida	Flora	No existe agente de cambio ya que el polígono del proyecto carece totalmente de este importante componente biológico y los que se logren establecer sobre canales de llamada y drenes se respetaran.
	Suelo	Sellado del suelo en las etapas constructivas del proyecto con la afectación de 367.00 m^2 que soporta las infraestructuras de piso de concreto como compuertas de entrada y salida, carcamo de bombeo, bodegas, campamento y fosa séptica. Posible grado de erosión por viento y agua al dejar expuesto sin agua el espejo de agua de la granja, bordos y caminos durante la etapa de secado, afectación del drenaje vertical en sitios con construccion de concreto.

Preparación de los estanques, reservorio, bordos y canales de salida	Flora	No existe agente de cambio ya que el polígono del proyecto carece totalmente de este importante componente biológico y los que se logren establecer sobre canales de llamada y drenes se respetaran.
	Suelo	Sellado del suelo en las etapas constructivas del proyecto con la afectación de 367.00 m^2 que soporta las infraestructuras de piso de concreto como compuertas de entrada y salida, carcamo de bombeo, bodegas, campamento y fosa séptica. Posible grado de erosión por viento y agua al dejar expuesto sin agua el espejo de agua de la granja, bordos y caminos durante la etapa de secado, afectación del drenaje vertical en sitios con construccion de concreto.

Preparación de los estanques, reservorio, bordos y canales de salida	Flora	No existe agente de cambio ya que el polígono del proyecto carece totalmente de este importante componente biológico y los que se logren establecer sobre canales de llamada y drenes se respetaran.
	Suelo	Sellado del suelo en las etapas constructivas del proyecto con la afectación de 367.00 m^2 que soporta las infraestructuras de piso de concreto como compuertas de entrada y salida, carcamo de bombeo, bodegas, campamento y fosa séptica. Posible grado de erosión por viento y agua al dejar expuesto sin agua el espejo de agua de la granja, bordos y caminos durante la etapa de secado, afectación del drenaje vertical en sitios con construccion de concreto.

Preparación de los estanques, reservorio, bordos y canales de salida	Flora	No existe agente de cambio ya que el polígono del proyecto carece totalmente de este importante componente biológico y los que se logren establecer sobre canales de llamada y drenes se respetaran.
	Suelo	Sellado del suelo en las etapas constructivas del proyecto con la afectación de 367.00 m^2 que soporta las infraestructuras de piso de concreto como compuertas de entrada y salida, carcamo de bombeo, bodegas, campamento y fosa séptica. Posible grado de erosión por viento y agua al dejar expuesto sin agua el espejo de agua de la granja, bordos y caminos durante la etapa de secado, afectación del drenaje vertical en sitios con construccion de concreto.

Preparación de los estanques, reservorio, bordos y canales de salida	Flora	No existe agente de cambio ya que el polígono del proyecto carece totalmente de este importante componente biológico y los que se logren establecer sobre canales de llamada y drenes se respetaran.
	Suelo	Sellado del suelo en las etapas constructivas del proyecto con la afectación de 367.00 m^2 que soporta las infraestructuras de piso de concreto como compuertas de entrada y salida, carcamo de bombeo, bodegas, campamento y fosa séptica. Posible grado de erosión por viento y agua al dejar expuesto sin agua el espejo de agua de la granja, bordos y caminos durante la etapa de secado, afectación del drenaje vertical en sitios con construccion de concreto.

Preparación de los estanques, reservorio, bordos y canales de salida	Flora	No existe agente de cambio ya que el polígono del proyecto carece totalmente de este importante componente biológico y los que se logren establecer sobre canales de llamada y drenes se respetaran.
	Suelo	Sellado del suelo en las etapas constructivas del proyecto con la afectación de 367.00 m^2 que soporta las infraestructuras de piso de concreto como compuertas de entrada y salida, carcamo de bombeo, bodegas, campamento y fosa séptica. Posible grado de erosión por viento y agua al dejar expuesto sin agua el espejo de agua de la granja, bordos y caminos durante la etapa de secado, afectación del drenaje vertical en sitios con construccion de concreto.

Preparación de los estanques, reservorio, bordos y canales de salida	Flora	No existe agente de cambio ya que el polígono del proyecto carece totalmente de este importante componente biológico y los que se logren establecer sobre canales de llamada y drenes se respetaran.
	Suelo	Sellado del suelo en las etapas constructivas del proyecto con la afectación de 367.00 m^2 que soporta las infraestructuras de piso de concreto como compuertas de entrada y salida, carcamo de bombeo, bodegas, campamento y fosa séptica. Posible grado de erosión por viento y agua al dejar expuesto sin agua el espejo de agua de la granja, bordos y caminos durante la etapa de secado, afectación del drenaje vertical en sitios con construccion de concreto.

Preparación de los estanques, reservorio, bordos y canales de salida	Flora	No existe agente de cambio ya que el polígono del proyecto carece totalmente de este importante componente biológico y los que se logren establecer sobre canales de llamada y drenes se respetaran.
	Suelo	Sellado del suelo en las etapas constructivas del proyecto con la afectación de 367.00 m^2 que soporta las infraestructuras de piso de concreto como compuertas de entrada y salida, carcamo de bombeo, bodegas, campamento y fosa séptica. Posible grado de erosión por viento y agua al dejar expuesto sin agua el espejo de agua de la granja, bordos y caminos durante la etapa de secado, afectación del drenaje vertical en sitios con construccion de concreto.

Preparación de los estanques, reservorio, bordos y canales de salida	Flora	No existe agente de cambio ya que el polígono del proyecto carece totalmente de este importante componente biológico y los que se logren establecer sobre canales de llamada y drenes se respetaran.
	Suelo	Sellado del suelo en las etapas constructivas del proyecto con la afectación de 367.00 m^2 que soporta las infraestructuras de piso de concreto como compuertas de entrada y salida, carcamo de bombeo, bodegas, campamento y fosa séptica. Posible grado de erosión por viento y agua al dejar expuesto sin agua el espejo de agua de la granja, bordos y caminos durante la etapa de secado, afectación del drenaje vertical en sitios con construccion de concreto.

Preparación de los estanques, reservorio, bordos y canales de salida	Flora	No existe agente de cambio ya que el polígono del proyecto carece totalmente de este importante componente biológico y los que se logren establecer sobre canales de llamada y drenes se respetaran.
	Suelo	Sellado del suelo en las etapas constructivas del proyecto con la afectación de 367.00 m^2 que soporta las infraestructuras de piso de concreto como compuertas de entrada y salida, carcamo de bombeo, bodegas, campamento y fosa séptica. Posible grado de erosión por viento y agua al dejar expuesto sin agua el espejo de agua de la granja, bordos y caminos durante la etapa de secado, afectación del drenaje vertical en sitios con construccion de concreto.

Preparación de los estanques, reservorio, bordos y canales de salida	Flora	No existe agente de cambio ya que el polígono del proyecto carece totalmente de este importante componente biológico y los que se logren establecer sobre canales de llamada y drenes se respetaran.
	Suelo	Sellado del suelo en las etapas constructivas del proyecto con la afectación de 367.00 m^2 que soporta las infraestructuras de piso de concreto como compuertas de entrada y salida, carcamo de bombeo, bodegas, campamento y fosa séptica. Posible grado de erosión por viento y agua al dejar expuesto sin agua el espejo de agua de la granja, bordos y caminos durante la etapa de secado, afectación del drenaje vertical en sitios con construccion de concreto.

Preparación de los estanques, reservorio, bordos y canales de salida	Flora	No existe agente de cambio ya que el polígono del proyecto carece totalmente de este importante componente biológico y los que se logren establecer sobre canales de llamada y drenes se respetaran.
	Suelo	Sellado del suelo en las etapas constructivas del proyecto con la afectación de 367.00 m^2 que soporta las infraestructuras de piso de concreto como compuertas de entrada y salida, carcamo de bombeo, bodegas, campamento y fosa séptica. Posible grado de erosión por viento y agua al dejar expuesto sin agua el espejo de agua de la granja, bordos y caminos durante la etapa de secado, afectación del drenaje vertical en sitios con construccion de concreto.

Preparación de los estanques, reservorio, bordos y canales de salida	Flora	No existe agente de cambio ya que el polígono del proyecto carece totalmente de este importante componente biológico y los que se logren establecer sobre canales de llamada y drenes se respetaran.
	Suelo	Sellado del suelo en las etapas constructivas del proyecto con la afectación de 367.00 m^2 que soporta las infraestructuras de piso de concreto como compuertas de entrada y salida, carcamo de bombeo, bodegas, campamento y fosa séptica. Posible grado de erosión por viento y agua al dejar expuesto sin agua el espejo de agua de la granja, bordos y caminos durante la etapa de secado, afectación del drenaje vertical en sitios con construccion de concreto.

Preparación de los estanques, reservorio, bordos y canales de salida	Flora	No existe agente de cambio ya que el polígono del proyecto carece totalmente de este importante componente biológico y los que se logren establecer sobre canales de llamada y drenes se respetaran.
	Suelo	Sellado del suelo en las etapas constructivas del proyecto con la afectación de 367.00 m^2 que soporta las infraestructuras de piso de concreto como compuertas de entrada y salida, carcamo de bombeo, bodegas, campamento y fosa séptica. Posible grado de erosión por viento y agua al dejar expuesto sin agua el espejo de agua de la granja, bordos y caminos durante la etapa de secado, afectación del drenaje vertical en sitios con construccion de concreto.

Preparación de los estanques, reservorio, bordos y canales de salida	Flora	No existe agente de cambio ya que el polígono del proyecto carece totalmente de este importante componente biológico y los que se logren establecer sobre canales de llamada y drenes se respetaran.
	Suelo	Sellado del suelo en las etapas constructivas del proyecto con la afectación de 367.00 m^2 que soporta las infraestructuras de piso de concreto como compuertas de entrada y salida, carcamo de bombeo, bodegas, campamento y fosa séptica. Posible grado de erosión por viento y agua al dejar expuesto sin agua el espejo de agua de la granja, bordos y caminos durante la etapa de secado, afectación del drenaje vertical en sitios con construccion de concreto.

Preparación de los estanques, reservorio, bordos y canales de salida	Flora	No existe agente de cambio ya que el polígono del proyecto carece totalmente de este importante componente biológico y los que se logren establecer sobre canales de llamada y drenes se respetaran.
	Suelo	Sellado del suelo en las etapas constructivas del proyecto con la afectación de 367.00 m^2 que soporta las infraestructuras de piso de concreto como compuertas de entrada y salida, carcamo de bombeo, bodegas, campamento y fosa séptica. Posible grado de erosión por viento y agua al dejar expuesto sin agua el espejo de agua de la granja, bordos y caminos durante la etapa de secado, afectación del drenaje vertical en sitios con construccion de concreto.

Preparación de los estanques, reservorio, bordos y canales de salida	Flora	No existe agente de cambio ya que el polígono del proyecto carece totalmente de este importante componente biológico y los que se logren establecer sobre canales de llamada y drenes se respetaran.
	Suelo	Sellado del suelo en las etapas constructivas del proyecto con la afectación de 367.00 m^2 que soporta las infraestructuras de piso de concreto como compuertas de entrada y salida, carcamo de bombeo, bodegas, campamento y fosa séptica. Posible grado de erosión por viento y agua al dejar expuesto sin agua el espejo de agua de la granja, bordos y caminos durante la etapa de secado, afectación del drenaje vertical en sitios con construccion de concreto.

Preparación de los estanques, reservorio, bordos y canales de salida	Flora	No existe agente de cambio ya que el polígono del proyecto carece totalmente de este importante componente biológico y los que se logren establecer sobre canales de llamada y drenes se respetaran.
	Suelo	Sellado del suelo en las etapas constructivas del proyecto con la afectación de 367.00 m^2 que soporta las infraestructuras de piso de concreto como compuertas de entrada y salida, carcamo de bombeo, bodegas, campamento y fosa séptica. Posible grado de erosión por viento y agua al dejar expuesto sin agua el espejo de agua de la granja, bordos y caminos durante la etapa de secado, afectación del drenaje vertical en sitios con construccion de concreto.

Preparación de los estanques, reservorio, bordos y canales de salida	Flora	No existe agente de cambio ya que el polígono del proyecto carece totalmente de este importante componente biológico y los que se logren establecer sobre canales de llamada y drenes se respetaran.
	Suelo	Sellado del suelo en las etapas constructivas del proyecto con la afectación de 367.00 m^2 que soporta las infraestructuras de piso de concreto como compuertas de entrada y salida, carcamo de bombeo, bodegas, campamento y fosa séptica. Posible grado de erosión por viento y agua al dejar expuesto sin agua el espejo de agua de la granja, bordos y caminos durante la etapa de secado, afectación del drenaje vertical en sitios con construccion de concreto.

Preparación de los estanques, reservorio, bordos y canales de salida	Flora	No existe agente de cambio ya que el polígono del proyecto carece totalmente de este importante componente biológico y los que se logren establecer sobre canales de llamada y drenes se respetaran.
	Suelo	Sellado del suelo en las etapas constructivas del proyecto con la afectación de 367.00 m^2 que soporta las infraestructuras de piso de concreto como compuertas de entrada y salida, carcamo de bombeo, bodegas, campamento y fosa séptica. Posible grado de erosión por viento y agua al dejar expuesto sin agua el espejo de agua de la granja, bordos y caminos durante la etapa de secado, afectación del drenaje vertical en sitios con construccion de concreto.

Preparación de los estanques, reservorio, bordos y canales de salida	Flora	No existe agente de cambio ya que el polígono del proyecto carece totalmente de este importante componente biológico y los que se logren establecer sobre canales de llamada y drenes se respetaran.
	Suelo	Sellado del suelo en las etapas constructivas del proyecto con la afectación de 367.00 m^2 que soporta las infraestructuras de piso de concreto como compuertas de entrada y salida, carcamo de bombeo, bodegas, campamento y fosa séptica. Posible grado de erosión por viento y agua al dejar expuesto sin agua el espejo de agua de la granja, bordos y caminos durante la etapa de secado, afectación del drenaje vertical en sitios con construccion de concreto.

Preparación de los estanques, reservorio, bordos y canales de salida	Flora	No existe agente de cambio ya que el polígono del proyecto carece totalmente de este importante componente biológico y los que se logren establecer sobre canales de llamada y drenes se respetaran.
	Suelo	Sellado del suelo en las etapas constructivas del proyecto con la afectación de 367.00 m^2 que soporta las infraestructuras de piso de concreto como compuertas de entrada y salida, carcamo de bombeo, bodegas, campamento y fosa séptica. Posible grado de erosión por viento y agua al dejar expuesto sin agua el espejo de agua de la granja, bordos y caminos durante la etapa de secado, afectación del drenaje vertical en sitios con construccion de concreto.

Preparación de los estanques, reservorio, bordos y canales de salida	Flora	No existe agente de cambio ya que el polígono del proyecto carece totalmente de este importante componente biológico y los que se logren establecer sobre canales de llamada y drenes se respetaran.
	Suelo	Sellado del suelo en las etapas constructivas del proyecto con la afectación de 367.00 m^2 que soporta las infraestructuras de piso de concreto como compuertas de entrada y salida, carcamo de bombeo, bodegas, campamento y fosa séptica. Posible grado de erosión por viento y agua al dejar expuesto sin agua el espejo de agua de la granja, bordos y caminos durante la etapa de secado, afectación del drenaje vertical en sitios con construccion de concreto.

Preparación de los estanques, reservorio, bordos y canales de salida	Flora	No existe agente de cambio ya que el polígono del proyecto carece totalmente de este importante componente biológico y los que se logren establecer sobre canales de llamada y drenes se respetaran.
	Suelo	Sellado del suelo en las etapas constructivas del proyecto con la afectación de 367.00 m^2 que soporta las infraestructuras de piso de concreto como compuertas de entrada y salida, carcamo de bombeo, bodegas, campamento y fosa séptica. Posible grado de erosión por viento y agua al dejar expuesto sin agua el espejo de agua de la granja, bordos y caminos durante la etapa de secado, afectación del drenaje vertical en sitios con construccion de concreto.

Preparación de los estanques, reservorio, bordos y canales de salida	Flora	No existe agente de cambio ya que el polígono del proyecto carece totalmente de este importante componente biológico y los que se logren establecer sobre canales de llamada y drenes se respetaran.
	Suelo	Sellado del suelo en las etapas constructivas del proyecto con la afectación de 367.00 m^2 que soporta las infraestructuras de piso de concreto como compuertas de entrada y salida, carcamo de bombeo, bodegas, campamento y fosa séptica. Posible grado de erosión por viento y agua al dejar expuesto sin agua el espejo de agua de la granja, bordos y caminos durante la etapa de secado, afectación del drenaje vertical en sitios con construccion de concreto.

Preparación de los estanques, reservorio, bordos y canales de salida	Flora	No existe agente de cambio ya que el polígono del proyecto carece totalmente de este importante componente biológico y los que se logren establecer sobre canales de llamada y drenes se respetaran.
	Suelo	Sellado del suelo en las etapas constructivas del proyecto con la afectación de 367.00 m^2 que soporta las infraestructuras de piso de concreto como compuertas de entrada y salida, carcamo de bombeo, bodegas, campamento y fosa séptica. Posible grado de erosión por viento y agua al dejar expuesto sin agua el espejo de agua de la granja, bordos y caminos durante la etapa de secado, afectación del drenaje vertical en sitios con construccion de concreto.

Preparación de los estanques, reservorio, bordos y canales de salida	Flora	No existe agente de cambio ya que el polígono del proyecto carece totalmente de este importante componente biológico y los que se logren establecer sobre canales de llamada y drenes se respetaran.
	Suelo	Sellado del suelo en las etapas constructivas del proyecto con la afectación de 367.00 m^2 que soporta las infraestructuras de piso de concreto como compuertas de entrada y salida, carcamo de bombeo, bodegas, campamento y fosa séptica. Posible grado de erosión por viento y agua al dejar expuesto sin agua el espejo de agua de la granja, bordos y caminos durante la etapa de secado, afectación del drenaje vertical en sitios con construccion de concreto.

Preparación de los estanques, reservorio, bordos y canales de salida	Flora	No existe agente de cambio ya que el polígono del proyecto carece totalmente de este importante componente biológico y los que se logren establecer sobre canales de llamada y drenes se respetaran.
	Suelo	Sellado del suelo en las etapas constructivas del proyecto con la afectación de 367.00 m^2 que soporta las infraestructuras de piso de concreto como compuertas de entrada y salida, carcamo de bombeo, bodegas, campamento y fosa séptica. Posible grado de erosión por viento y agua al dejar expuesto sin agua el espejo de agua de la granja, bordos y caminos durante la etapa de secado, afectación del drenaje vertical en sitios con construccion de concreto.

Preparación de los estanques, reservorio, bordos y canales de salida	Flora	No existe agente de cambio ya que el polígono del proyecto carece totalmente de este importante componente biológico y los que se logren establecer sobre canales de llamada y drenes se respetaran.
	Suelo	Sellado del suelo en las etapas constructivas del proyecto con la afectación de 367.00 m^2 que soporta las infraestructuras de piso de concreto como compuertas de entrada y salida, carcamo de bombeo, bodegas, campamento y fosa séptica. Posible grado de erosión por viento y agua al dejar expuesto sin agua el espejo de agua de la granja, bordos y caminos durante la etapa de secado, afectación del drenaje vertical en sitios con construccion de concreto.

Preparación de los estanques, reservorio, bordos y canales de salida	Flora	No existe agente de cambio ya que el polígono del proyecto carece totalmente de este importante componente biológico y los que se logren establecer sobre canales de llamada y drenes se respetaran.
	Suelo	Sellado del suelo en las etapas constructivas del proyecto con la afectación de 367.00 m^2 que soporta las infraestructuras de piso de concreto como compuertas de entrada y salida, carcamo de bombeo, bodegas, campamento y fosa séptica. Posible grado de erosión por viento y agua al dejar expuesto sin agua el espejo de agua de la granja, bordos y caminos durante la etapa de secado, afectación del drenaje vertical en sitios con construccion de concreto.

Preparación de los estanques, reservorio, bordos y canales de salida	Flora	No existe agente de cambio ya que el polígono del proyecto carece totalmente de este importante componente biológico y los que se logren establecer sobre canales de llamada y drenes se respetaran.
	Suelo	Sellado del suelo en las etapas constructivas del proyecto con la afectación de 367.00 m^2 que soporta las infraestructuras de piso de concreto como compuertas de entrada y salida, carcamo de bombeo, bodegas, campamento y fosa séptica. Posible grado de erosión por viento y agua al dejar expuesto sin agua el espejo de agua de la granja, bordos y caminos durante la etapa de secado, afectación del drenaje vertical en sitios con construccion de concreto.

Preparación de los estanques, reservorio, bordos y canales de salida	Flora	No existe agente de cambio ya que el polígono del proyecto carece totalmente de este importante componente biológico y los que se logren establecer sobre canales de llamada y drenes se respetaran.
	Suelo	Sellado del suelo en las etapas constructivas del proyecto con la afectación de 367.00 m^2 que soporta las infraestructuras de piso de concreto como compuertas de entrada y salida, carcamo de bombeo, bodegas, campamento y fosa séptica. Posible grado de erosión por viento y agua al dejar expuesto sin agua el espejo de agua de la granja, bordos y caminos durante la etapa de secado, afectación del drenaje vertical en sitios con construccion de concreto.

Preparación de los estanques, reservorio, bordos y canales de salida	Flora	No existe agente de cambio ya que el polígono del proyecto carece totalmente de este importante componente biológico y los que se logren establecer sobre canales de llamada y drenes se respetaran.
	Suelo	Sellado del suelo en las etapas constructivas del proyecto con la afectación de 367.00 m^2 que soporta las infraestructuras de piso de concreto como compuertas de entrada y salida, carcamo de bombeo, bodegas, campamento y fosa séptica. Posible grado de erosión por viento y agua al dejar expuesto sin agua el espejo de agua de la granja, bordos y caminos durante la etapa de secado, afectación del drenaje vertical en sitios con construccion de concreto.

Preparación de los estanques, reservorio, bordos y canales de salida	Flora	No existe agente de cambio ya que el polígono del proyecto carece totalmente de este importante componente biológico y los que se logren establecer sobre canales de llamada y drenes se respetaran.
	Suelo	Sellado del suelo en las etapas constructivas del proyecto con la afectación de 367.00 m^2 que soporta las infraestructuras de piso de concreto como compuertas de entrada y salida, carcamo de bombeo, bodegas, campamento y fosa séptica. Posible grado de erosión por viento y agua al dejar expuesto sin agua el espejo de agua de la granja, bordos y caminos durante la etapa de secado, afectación del drenaje vertical en sitios con construccion de concreto.

Preparación de los estanques, reservorio, bordos y canales de salida	Flora	No existe agente de cambio ya que el polígono del proyecto carece totalmente de este importante componente biológico y los que se logren establecer sobre canales de llamada y drenes se respetaran.
	Suelo	Sellado del suelo en las etapas constructivas del proyecto con la afectación de 367.00 m^2 que soporta las infraestructuras de piso de concreto como compuertas de entrada y salida, carcamo de bombeo, bodegas, campamento y fosa séptica. Posible grado de erosión por viento y agua al dejar expuesto sin agua el espejo de agua de la granja, bordos y caminos durante la etapa de secado, afectación del drenaje vertical en sitios con construccion de concreto.

Preparación de los estanques, reservorio, bordos y canales de salida	Flora	No existe agente de cambio ya que el polígono del proyecto carece totalmente de este importante componente biológico y los que se logren establecer sobre canales de llamada y drenes se respetaran.
	Suelo	Sellado del suelo en las etapas constructivas del proyecto con la afectación de 367.00 m^2 que soporta las infraestructuras de piso de concreto como compuertas de entrada y salida, carcamo de bombeo, bodegas, campamento y fosa séptica. Posible grado de erosión por viento y agua al dejar expuesto sin agua el espejo de agua de la granja, bordos y caminos durante la etapa de secado, afectación del drenaje vertical en sitios con construccion de concreto.

Preparación de los estanques, reservorio, bordos y canales de salida	Flora	No existe agente de cambio ya que el polígono del proyecto carece totalmente de este importante componente biológico y los que se logren establecer sobre canales de llamada y drenes se respetaran.
	Suelo	Sellado del suelo en las etapas constructivas del proyecto con la afectación de 367.00 m^2 que soporta las infraestructuras de piso de concreto como compuertas de entrada y salida, carcamo de bombeo, bodegas, campamento y fosa séptica. Posible grado de erosión por viento y agua al dejar expuesto sin agua el espejo de agua de la granja, bordos y caminos durante la etapa de secado, afectación del drenaje vertical en sitios con construccion de concreto.

Preparación de los estanques, reservorio, bordos y canales de salida	Flora	No existe agente de cambio ya que el polígono del proyecto carece totalmente de este importante componente biológico y los que se logren establecer sobre canales de llamada y drenes se respetaran.
	Suelo	Sellado del suelo en las etapas constructivas del proyecto con la afectación de 367.00 m^2 que soporta las infraestructuras de piso de concreto como compuertas de entrada y salida, carcamo de bombeo, bodegas, campamento y fosa séptica. Posible grado de erosión por viento y agua al dejar expuesto sin agua el espejo de agua de la granja, bordos y caminos durante la etapa de secado, afectación del drenaje vertical en sitios con construccion de concreto.

Preparación de los estanques, reservorio, bordos y canales de salida	Flora	No existe agente de cambio ya que el polígono del proyecto carece totalmente de este importante componente biológico y los que se logren establecer sobre canales de llamada y drenes se respetaran.
	Suelo	Sellado del suelo en las etapas constructivas del proyecto con la afectación de 367.00 m^2 que soporta las infraestructuras de piso de concreto como compuertas de entrada y salida, carcamo de bombeo, bodegas, campamento y fosa séptica. Posible grado de erosión por viento y agua al dejar expuesto sin agua el espejo de agua de la granja, bordos y caminos durante la etapa de secado, afectación del drenaje vertical en sitios con construccion de concreto.

Preparación de los estanques, reservorio, bordos y canales de salida	Flora	No existe agente de cambio ya que el polígono del proyecto carece totalmente de este importante componente biológico y los que se logren establecer sobre canales de llamada y drenes se respetaran.
	Suelo	Sellado del suelo en las etapas constructivas del proyecto con la afectación de 367.00 m^2 que soporta las infraestructuras de piso de concreto como compuertas de entrada y salida, carcamo de bombeo, bodegas, campamento y fosa séptica. Posible grado de erosión por viento y agua al dejar expuesto sin agua el espejo de agua de la granja, bordos y caminos durante la etapa de secado, afectación del drenaje vertical en sitios con construccion de concreto.

Preparación de los estanques, reservorio, bordos y canales de salida	Flora	No existe agente de cambio ya que el polígono del proyecto carece totalmente de este importante componente biológico y los que se logren establecer sobre canales de llamada y drenes se respetaran.
	Suelo	Sellado del suelo en las etapas constructivas del proyecto con la afectación de 367.00 m^2 que soporta las infraestructuras de piso de concreto como compuertas de entrada y salida, carcamo de bombeo, bodegas, campamento y fosa séptica. Posible grado de erosión por viento y agua al dejar expuesto sin agua el espejo de agua de la granja, bordos y caminos durante la etapa de secado, afectación del drenaje vertical en sitios con construccion de concreto.

Preparación de los estanques, reservorio, bordos y canales de salida	Flora	No existe agente de cambio ya que el polígono del proyecto carece totalmente de este importante componente biológico y los que se logren establecer sobre canales de llamada y drenes se respetaran.
	Suelo	Sellado del suelo en las etapas constructivas del proyecto con la afectación de 367.00 m^2 que soporta las infraestructuras de piso de concreto como compuertas de entrada y salida, carcamo de bombeo, bodegas, campamento y fosa séptica. Posible grado de erosión por viento y agua al dejar expuesto sin agua el espejo de agua de la granja, bordos y caminos durante la etapa de secado, afectación del drenaje vertical en sitios con construccion de concreto.

Preparación de los estanques, reservorio, bordos y canales de salida	Flora	No existe agente de cambio ya que el polígono del proyecto carece totalmente de este importante componente biológico y los que se logren establecer sobre canales de llamada y drenes se respetaran.
	Suelo	Sellado del suelo en las etapas constructivas del proyecto con la afectación de 367.00 m^2 que soporta las infraestructuras de piso de concreto como compuertas de entrada y salida, carcamo de bombeo, bodegas, campamento y fosa séptica. Posible grado de erosión por viento y agua al dejar expuesto sin agua el espejo de agua de la granja, bordos y caminos durante la etapa de secado, afectación del drenaje vertical en sitios con construccion de concreto.

Preparación de los estanques, reservorio, bordos y canales de salida	Flora	No existe agente de cambio ya que el polígono del proyecto carece totalmente de este importante componente biológico y los que se logren establecer sobre canales de llamada y drenes se respetaran.
	Suelo	Sellado del suelo en las etapas constructivas del proyecto con la afectación de 367.00 m^2 que soporta las infraestructuras de piso de concreto como compuertas de entrada y salida, carcamo de bombeo, bodegas, campamento y fosa séptica. Posible grado de erosión por viento y agua al dejar expuesto sin agua el espejo de agua de la granja, bordos y caminos durante la etapa de secado, afectación del drenaje vertical en sitios con construccion de concreto.

Preparación de los estanques, reservorio, bordos y canales de salida	Flora	No existe agente de cambio ya que el polígono del proyecto carece totalmente de este importante componente biológico y los que se logren establecer sobre canales de llamada y drenes se respetaran.
	Suelo	Sellado del suelo en las etapas constructivas del proyecto con la afectación de 367.00 m^2 que soporta las infraestructuras de piso de concreto como compuertas de entrada y salida, carcamo de bombeo, bodegas, campamento y fosa séptica. Posible grado de erosión por viento y agua al dejar expuesto sin agua el espejo de agua de la granja, bordos y caminos durante la etapa de secado, afectación del drenaje vertical en sitios con construccion de concreto.

Preparación de los estanques, reservorio, bordos y canales de salida	Flora	No existe agente de cambio ya que el polígono del proyecto carece totalmente de este importante componente biológico y los que se logren establecer sobre canales de llamada y drenes se respetaran.
	Suelo	Sellado del suelo en las etapas constructivas del proyecto con la afectación de 367.00 m^2 que soporta las infraestructuras de piso de concreto como compuertas de entrada y salida, carcamo de bombeo, bodegas, campamento y fosa séptica. Posible grado de erosión por viento y agua al dejar expuesto sin agua el espejo de agua de la granja, bordos y caminos durante la etapa de secado, afectación del drenaje vertical en sitios con construccion de concreto.

Preparación de los estanques, reservorio, bordos y canales de salida	Flora	No existe agente de cambio ya que el polígono del proyecto carece totalmente de este importante componente biológico y los que se logren establecer sobre canales de llamada y drenes se respetaran.
	Suelo	Sellado del suelo en las etapas constructivas del proyecto con la afectación de 367.00 m^2 que soporta las infraestructuras de piso de concreto como compuertas de entrada y salida, carcamo de bombeo, bodegas, campamento y fosa séptica. Posible grado de erosión por viento y agua al dejar expuesto sin agua el espejo de agua de la granja, bordos y caminos durante la etapa de secado, afectación del drenaje vertical en sitios con construccion de concreto.

Preparación de los estanques, reservorio, bordos y canales de salida	Flora	No existe agente de cambio ya que el polígono del proyecto carece totalmente de este importante componente biológico y los que se logren establecer sobre canales de llamada y drenes se respetaran.
	Suelo	Sellado del suelo en las etapas constructivas del proyecto con la afectación de 367.00 m^2 que soporta las infraestructuras de piso de concreto como compuertas de entrada y salida, carcamo de bombeo, bodegas, campamento y fosa séptica. Posible grado de erosión por viento y agua al dejar expuesto sin agua el espejo de agua de la granja, bordos y caminos durante la etapa de secado, afectación del drenaje vertical en sitios con construccion de concreto.

Preparación de los estanques, reservorio, bordos y canales de salida	Flora	No existe agente de cambio ya que el polígono del proyecto carece totalmente de este importante componente biológico y los que se logren establecer sobre canales de llamada y drenes se respetaran.
	Suelo	Sellado del suelo en las etapas constructivas del proyecto con la afectación de 367.00 m^2 que soporta las infraestructuras de piso de concreto como compuertas de entrada y salida, carcamo de bombeo, bodegas, campamento y fosa séptica. Posible grado de erosión por viento y agua al dejar expuesto sin agua el espejo de agua de la granja, bordos y caminos durante la etapa de secado, afectación del drenaje vertical en sitios con construccion de concreto.

Preparación de los estanques, reservorio, bordos y canales de salida	Flora	No existe agente de cambio ya que el polígono del proyecto carece totalmente de este importante componente biológico y los que se logren establecer sobre canales de llamada y drenes se respetaran.
	Suelo	Sellado del suelo en las etapas constructivas del proyecto con la afectación de 367.00 m^2 que soporta las infraestructuras de piso de concreto como compuertas de entrada y salida, carcamo de bombeo, bodegas, campamento y fosa séptica. Posible grado de erosión por viento y agua al dejar expuesto sin agua el espejo de agua de la granja, bordos y caminos durante la etapa de secado, afectación del drenaje vertical en sitios con construccion de concreto.

Preparación de los estanques, reservorio, bordos y canales de salida	Flora	No existe agente de cambio ya que el polígono del proyecto carece totalmente de este importante componente biológico y los que se logren establecer sobre canales de llamada y drenes se respetaran.
	Suelo	Sellado del suelo en las etapas constructivas del proyecto con la afectación de 367.00 m^2 que soporta las infraestructuras de piso de concreto como compuertas de entrada y salida, carcamo de bombeo, bodegas, campamento y fosa séptica. Posible grado de erosión por viento y agua al dejar expuesto sin agua el espejo de agua de la granja, bordos y caminos durante la etapa de secado, afectación del drenaje vertical en sitios con construccion de concreto.

Preparación de los estanques, reservorio, bordos y canales de salida	Flora	No existe agente de cambio ya que el polígono del proyecto carece totalmente de este importante componente biológico y los que se logren establecer sobre canales de llamada y drenes se respetaran.
	Suelo	Sellado del suelo en las etapas constructivas del proyecto con la afectación de 367.00 m^2 que soporta las infraestructuras de piso de concreto como compuertas de entrada y salida, carcamo de bombeo, bodegas, campamento y fosa séptica. Posible grado de erosión por viento y agua al dejar expuesto sin agua el espejo de agua de la granja, bordos y caminos durante la etapa de secado, afectación del drenaje vertical en sitios con construccion de concreto.

Preparación de los estanques, reservorio, bordos y canales de salida	Flora	No existe agente de cambio ya que el polígono del proyecto carece totalmente de este importante componente biológico y los que se logren establecer sobre canales de llamada y drenes se respetaran.
	Suelo	Sellado del suelo en las etapas constructivas del proyecto con la afectación de 367.00 m^2 que soporta las infraestructuras de piso de concreto como compuertas de entrada y salida, carcamo de bombeo, bodegas, campamento y fosa séptica. Posible grado de erosión por viento y agua al dejar expuesto sin agua el espejo de agua de la granja, bordos y caminos durante la etapa de secado, afectación del drenaje vertical en sitios con construccion de concreto.

Preparación de los estanques, reservorio, bordos y canales de salida	Flora	No existe agente de cambio ya que el polígono del proyecto carece totalmente de este importante componente biológico y los que se logren establecer sobre canales de llamada y drenes se respetaran.
	Suelo	Sellado del suelo en las etapas constructivas del proyecto con la afectación de 367.00 m^2 que soporta las infraestructuras de piso de concreto como compuertas de entrada y salida, carcamo de bombeo, bodegas, campamento y fosa séptica. Posible grado de erosión por viento y agua al dejar expuesto sin agua el espejo de agua de la granja, bordos y caminos durante la etapa de secado, afectación del drenaje vertical en sitios con construccion de concreto.

Preparación de los estanques, reservorio, bordos y canales de salida	Flora	No existe agente de cambio ya que el polígono del proyecto carece totalmente de este importante componente biológico y los que se logren establecer sobre canales de llamada y drenes se respetaran.
	Suelo	Sellado del suelo en las etapas constructivas del proyecto con la afectación de 367.00 m^2 que soporta las infraestructuras de piso de concreto como compuertas de entrada y salida, carcamo de bombeo, bodegas, campamento y fosa séptica. Posible grado de erosión por viento y agua al dejar expuesto sin agua el espejo de agua de la granja, bordos y caminos durante la etapa de secado, afectación del drenaje vertical en sitios con construccion de concreto.

Preparación de los estanques, reservorio, bordos y canales de salida	Flora	No existe agente de cambio ya que el polígono del proyecto carece totalmente de este importante componente biológico y los que se logren establecer sobre canales de llamada y drenes se respetaran.
	Suelo	Sellado del suelo en las etapas constructivas del proyecto con la afectación de 367.00 m^2 que soporta las infraestructuras de piso de concreto como compuertas de entrada y salida, carcamo de bombeo, bodegas, campamento y fosa séptica. Posible grado de erosión por viento y agua al dejar expuesto sin agua el espejo de agua de la granja, bordos y caminos durante la etapa de secado, afectación del drenaje vertical en sitios con construccion de concreto.

Preparación de los estanques, reservorio, bordos y canales de salida	Flora	No existe agente de cambio ya que el polígono del proyecto carece totalmente de este importante componente biológico y los que se logren establecer sobre canales de llamada y drenes se respetaran.
	Suelo	Sellado del suelo en las etapas constructivas del proyecto con la afectación de 367.00 m^2 que soporta las infraestructuras de piso de concreto como compuertas de entrada y salida, carcamo de bombeo, bodegas, campamento y fosa séptica. Posible grado de erosión por viento y agua al dejar expuesto sin agua el espejo de agua de la granja, bordos y caminos durante la etapa de secado, afectación del drenaje vertical en sitios con construccion de concreto.

Preparación de los estanques, reservorio, bordos y canales de salida	Flora	No existe agente de cambio ya que el polígono del proyecto carece totalmente de este importante componente biológico y los que se logren establecer sobre canales de llamada y drenes se respetaran.
	Suelo	Sellado del suelo en las etapas constructivas del proyecto con la afectación de 367.00 m^2 que soporta las infraestructuras de piso de concreto como compuertas de entrada y salida, carcamo de bombeo, bodegas, campamento y fosa séptica. Posible grado de erosión por viento y agua al dejar expuesto sin agua el espejo de agua de la granja, bordos y caminos durante la etapa de secado, afectación del drenaje vertical en sitios con construccion de concreto.

Preparación de los estanques, reservorio, bordos y canales de salida	Flora	No existe agente de cambio ya que el polígono del proyecto carece totalmente de este importante componente biológico y los que se logren establecer sobre canales de llamada y drenes se respetaran.
	Suelo	Sellado del suelo en las etapas constructivas del proyecto con la afectación de 367.00 m^2 que soporta las infraestructuras de piso de concreto como compuertas de entrada y salida, carcamo de bombeo, bodegas, campamento y fosa séptica. Posible grado de erosión por viento y agua al dejar expuesto sin agua el espejo de agua de la granja, bordos y caminos durante la etapa de secado, afectación del drenaje vertical en sitios con construccion de concreto.

Preparación de los estanques, reservorio, bordos y canales de salida	Flora	No existe agente de cambio ya que el polígono del proyecto carece totalmente de este importante componente biológico y los que se logren establecer sobre canales de llamada y drenes se respetaran.
	Suelo	Sellado del suelo en las etapas constructivas del proyecto con la afectación de 367.00 m^2 que soporta las infraestructuras de piso de concreto como compuertas de entrada y salida, carcamo de bombeo, bodegas, campamento y fosa séptica. Posible grado de erosión por viento y agua al dejar expuesto sin agua el espejo de agua de la granja, bordos y caminos durante la etapa de secado, afectación del drenaje vertical en sitios con construccion de concreto.

Preparación de los estanques, reservorio, bordos y canales de salida	Flora	No existe agente de cambio ya que el polígono del proyecto carece totalmente de este importante componente biológico y los que se logren establecer sobre canales de llamada y drenes se respetaran.
	Suelo	Sellado del suelo en las etapas constructivas del proyecto con la afectación de 367.00 m^2 que soporta las infraestructuras de piso de concreto como compuertas de entrada y salida, carcamo de bombeo, bodegas, campamento y fosa séptica. Posible grado de erosión por viento y agua al dejar expuesto sin agua el espejo de agua de la granja, bordos y caminos durante la etapa de secado, afectación del drenaje vertical en sitios con construccion de concreto.

Preparación de los estanques, reservorio, bordos y canales de salida	Flora	No existe agente de cambio ya que el polígono del proyecto carece totalmente de este importante componente biológico y los que se logren establecer sobre canales de llamada y drenes se respetaran.
	Suelo	Sellado del suelo en las etapas constructivas del proyecto con la afectación de 367.00 m^2 que soporta las infraestructuras de piso de concreto como compuertas de entrada y salida, carcamo de bombeo, bodegas, campamento y fosa séptica. Posible grado de erosión por viento y agua al dejar expuesto sin agua el espejo de agua de la granja, bordos y caminos durante la etapa de secado, afectación del drenaje vertical en sitios con construccion de concreto.

Preparación de los estanques, reservorio, bordos y canales de salida	Flora	No existe agente de cambio ya que el polígono del proyecto carece totalmente de este importante componente biológico y los que se logren establecer sobre canales de llamada y drenes se respetaran.
	Suelo	Sellado del suelo en las etapas constructivas del proyecto con la afectación de 367.00 m^2 que soporta las infraestructuras de piso de concreto como compuertas de entrada y salida, carcamo de bombeo, bodegas, campamento y fosa séptica. Posible grado de erosión por viento y agua al dejar expuesto sin agua el espejo de agua de la granja, bordos y caminos durante la etapa de secado, afectación del drenaje vertical en sitios con construccion de concreto.

Preparación de los estanques, reservorio, bordos y canales de salida	Flora	No existe agente de cambio ya que el polígono del proyecto carece totalmente de este importante componente biológico y los que se logren establecer sobre canales de llamada y drenes se respetaran.
	Suelo	Sellado del suelo en las etapas constructivas del proyecto con la afectación de 367.00 m^2 que soporta las infraestructuras de piso de concreto como compuertas de entrada y salida, carcamo de bombeo, bodegas, campamento y fosa séptica. Posible grado de erosión por viento y agua al dejar expuesto sin agua el espejo de agua de la granja, bordos y caminos durante la etapa de secado, afectación del drenaje vertical en sitios con construccion de concreto.

Preparación de los estanques, reservorio, bordos y canales de salida	Flora	No existe agente de cambio ya que el polígono del proyecto carece totalmente de este importante componente biológico y los que se logren establecer sobre canales de llamada y drenes se respetaran.
	Suelo	Sellado del suelo en las etapas constructivas del proyecto con la afectación de 367.00 m^2 que soporta las infraestructuras de piso de concreto como compuertas de entrada y salida, carcamo de bombeo, bodegas, campamento y fosa séptica. Posible grado de erosión por viento y agua al dejar expuesto sin agua el espejo de agua de la granja, bordos y caminos durante la etapa de secado, afectación del drenaje vertical en sitios con construccion de concreto.

Preparación de los estanques, reservorio, bordos y canales de salida	Flora	No existe agente de cambio ya que el polígono del proyecto carece totalmente de este importante componente biológico y los que se logren establecer sobre canales de llamada y drenes se respetaran.
	Suelo	Sellado del suelo en las etapas constructivas del proyecto con la afectación de 367.00 m^2 que soporta las infraestructuras de piso de concreto como compuertas de entrada y salida, carcamo de bombeo, bodegas, campamento y fosa séptica. Posible grado de erosión por viento y agua al dejar expuesto sin agua el espejo de agua de la granja, bordos y caminos durante la etapa de secado, afectación del drenaje vertical en sitios con construccion de concreto.

Preparación de los estanques, reservorio, bordos y canales de salida	Flora	No existe agente de cambio ya que el polígono del proyecto carece totalmente de este importante componente biológico y los que se logren establecer sobre canales de llamada y drenes se respetaran.
	Suelo	Sellado del suelo en las etapas constructivas del proyecto con la afectación de 367.00 m^2 que soporta las infraestructuras de piso de concreto como compuertas de entrada y salida, carcamo de bombeo, bodegas, campamento y fosa séptica. Posible grado de erosión por viento y agua al dejar expuesto sin agua el espejo de agua de la granja, bordos y caminos durante la etapa de secado, afectación del drenaje vertical en sitios con construccion de concreto.

Preparación de los estanques, reservorio, bordos y canales de salida	Flora	No existe agente de cambio ya que el polígono del proyecto carece totalmente de este importante componente biológico y los que se logren establecer sobre canales de llamada y drenes se respetaran.
	Suelo	Sellado del suelo en las etapas constructivas del proyecto con la afectación de 367.00 m^2 que soporta las infraestructuras de piso de concreto como compuertas de entrada y salida, carcamo de bombeo, bodegas, campamento y fosa séptica. Posible grado de erosión por viento y agua al dejar expuesto sin agua el espejo de agua de la granja, bordos y caminos durante la etapa de secado, afectación del drenaje vertical en sitios con construccion de concreto.

Preparación de los estanques, reservorio, bordos y canales de salida	Flora	No existe agente de cambio ya que el polígono del proyecto carece totalmente de este importante componente biológico y los que se logren establecer sobre canales de llamada y drenes se respetaran.
	Suelo	Sellado del suelo en las etapas constructivas del proyecto con la afectación de 367.00 m^2 que soporta las infraestructuras de piso de concreto como compuertas de entrada y salida, carcamo de bombeo, bodegas, campamento y fosa séptica. Posible grado de erosión por viento y agua al dejar expuesto sin agua el espejo de agua de la granja, bordos y caminos durante la etapa de secado, afectación del drenaje vertical en sitios con construccion de concreto.

Preparación de los estanques, reservorio, bordos y canales de salida	Flora	No existe agente de cambio ya que el polígono del proyecto carece totalmente de este importante componente biológico y los que se logren establecer sobre canales de llamada y drenes se respetaran.
	Suelo	Sellado del suelo en las etapas constructivas del proyecto con la afectación de 367.00 m^2 que soporta las infraestructuras de piso de concreto como compuertas de entrada y salida, carcamo de bombeo, bodegas, campamento y fosa séptica. Posible grado de erosión por viento y agua al dejar expuesto sin agua el espejo de agua de la granja, bordos y caminos durante la etapa de secado, afectación del drenaje vertical en sitios con construccion de concreto.

Preparación de los estanques, reservorio, bordos y canales de salida	Flora	No existe agente de cambio ya que el polígono del proyecto carece totalmente de este importante componente biológico y los que se logren establecer sobre canales de llamada y drenes se respetaran.
	Suelo	Sellado del suelo en las etapas constructivas del proyecto con la afectación de 367.00 m^2 que soporta las infraestructuras de piso de concreto como compuertas de entrada y salida, carcamo de bombeo, bodegas, campamento y fosa séptica. Posible grado de erosión por viento y agua al dejar expuesto sin agua el espejo de agua de la granja, bordos y caminos durante la etapa de secado, afectación del drenaje vertical en sitios con construccion de concreto.

Preparación de los estanques, reservorio, bordos y canales de salida	Flora	No existe agente de cambio ya que el polígono del proyecto carece totalmente de este importante componente biológico y los que se logren establecer sobre canales de llamada y drenes se respetaran.
	Suelo	Sellado del suelo en las etapas constructivas del proyecto con la afectación de 367.00 m^2 que soporta las infraestructuras de piso de concreto como compuertas de entrada y salida, carcamo de bombeo, bodegas, campamento y fosa séptica. Posible grado de erosión por viento y agua al dejar expuesto sin agua el espejo de agua de la granja, bordos y caminos durante la etapa de secado, afectación del drenaje vertical en sitios con construccion de concreto.

Preparación de los estanques, reservorio, bordos y canales de salida	Flora	No existe agente de cambio ya que el polígono del proyecto carece totalmente de este importante componente biológico y los que se logren establecer sobre canales de llamada y drenes se respetaran.
	Suelo	Sellado del suelo en las etapas constructivas del proyecto con la afectación de 367.00 m^2 que soporta las infraestructuras de piso de concreto como compuertas de entrada y salida, carcamo de bombeo, bodegas, campamento y fosa séptica. Posible grado de erosión por viento y agua al dejar expuesto sin agua el espejo de agua de la granja, bordos y caminos durante la etapa de secado, afectación del drenaje vertical en sitios con construccion de concreto.

Preparación de los estanques, reservorio, bordos y canales de salida	Flora	No existe agente de cambio ya que el polígono del proyecto carece totalmente de este importante componente biológico y los que se logren establecer sobre canales de llamada y drenes se respetaran.
	Suelo	Sellado del suelo en las etapas constructivas del proyecto con la afectación de 367.00 m^2 que soporta las infraestructuras de piso de concreto como compuertas de entrada y salida, carcamo de bombeo, bodegas, campamento y fosa séptica. Posible grado de erosión por viento y agua al dejar expuesto sin agua el espejo de agua de la granja, bordos y caminos durante la etapa de secado, afectación del drenaje vertical en sitios con construccion de concreto.

Preparación de los estanques, reservorio, bordos y canales de salida	Flora	No existe agente de cambio ya que el polígono del proyecto carece totalmente de este importante componente biológico y los que se logren establecer sobre canales de llamada y drenes se respetaran.
	Suelo	Sellado del suelo en las etapas constructivas del proyecto con la afectación de 367.00 m^2 que soporta las infraestructuras de piso de concreto como compuertas de entrada y salida, carcamo de bombeo, bodegas, campamento y fosa séptica. Posible grado de erosión por viento y agua al dejar expuesto sin agua el espejo de agua de la granja, bordos y caminos durante la etapa de secado, afectación del drenaje vertical en sitios con construccion de concreto.

Preparación de los estanques, reservorio, bordos y canales de salida	Flora	No existe agente de cambio ya que el polígono del proyecto carece totalmente de este importante componente biológico y los que se logren establecer sobre canales de llamada y drenes se respetaran.
	Suelo	Sellado del suelo en las etapas constructivas del proyecto con la afectación de 367.00 m^2 que soporta las infraestructuras de piso de concreto como compuertas de entrada y salida, carcamo de bombeo, bodegas, campamento y fosa séptica. Posible grado de erosión por viento y agua al dejar expuesto sin agua el espejo de agua de la granja, bordos y caminos durante la etapa de secado, afectación del drenaje vertical en sitios con construccion de concreto.

Preparación de los estanques, reservorio, bordos y canales de salida	Flora	No existe agente de cambio ya que el polígono del proyecto carece totalmente de este importante componente biológico y los que se logren establecer sobre canales de llamada y drenes se respetaran.
	Suelo	Sellado del suelo en las etapas constructivas del proyecto con la afectación de 367.00 m^2 que soporta las infraestructuras de piso de concreto como compuertas de entrada y salida, carcamo de bombeo, bodegas, campamento y fosa séptica. Posible grado de erosión por viento y agua al dejar expuesto sin agua el espejo de agua de la granja, bordos y caminos durante la etapa de secado, afectación del drenaje vertical en sitios con construccion de concreto.

Preparación de los estanques, reservorio, bordos y canales de salida	Flora	No existe agente de cambio ya que el polígono del proyecto carece totalmente de este importante componente biológico y los que se logren establecer sobre canales de llamada y drenes se respetaran.
	Suelo	Sellado del suelo en las etapas constructivas del proyecto con la afectación de 367.00 m^2 que soporta las infraestructuras de piso de concreto como compuertas de entrada y salida, carcamo de bombeo, bodegas, campamento y fosa séptica. Posible grado de erosión por viento y agua al dejar expuesto sin agua el espejo de agua de la granja, bordos y caminos durante la etapa de secado, afectación del drenaje vertical en sitios con construccion de concreto.

Preparación de los estanques, reservorio, bordos y canales de salida	Flora	No existe agente de cambio ya que el polígono del proyecto carece totalmente de este importante componente biológico y los que se logren establecer sobre canales de llamada y drenes se respetaran.
	Suelo	Sellado del suelo en las etapas constructivas del proyecto con la afectación de 367.00 m^2 que soporta las infraestructuras de piso de concreto como compuertas de entrada y salida, carcamo de bombeo, bodegas, campamento y fosa séptica. Posible grado de erosión por viento y agua al dejar expuesto sin agua el espejo de agua de la granja, bordos y caminos durante la etapa de secado, afectación del drenaje vertical en sitios con construccion de concreto.

Preparación de los estanques, reservorio, bordos y canales de salida	Flora	No existe agente de cambio ya que el polígono del proyecto carece totalmente de este importante componente biológico y los que se logren establecer sobre canales de llamada y drenes se respetaran.
	Suelo	Sellado del suelo en las etapas constructivas del proyecto con la afectación de 367.00 m^2 que soporta las infraestructuras de piso de concreto como compuertas de entrada y salida, carcamo de bombeo, bodegas, campamento y fosa séptica. Posible grado de erosión por viento y agua al dejar expuesto sin agua el espejo de agua de la granja, bordos y caminos durante la etapa de secado, afectación del drenaje vertical en sitios con construccion de concreto.

Preparación de los estanques, reservorio, bordos y canales de salida	Flora	No existe agente de cambio ya que el polígono del proyecto carece totalmente de este importante componente biológico y los que se logren establecer sobre canales de llamada y drenes se respetaran.
	Suelo	Sellado del suelo en las etapas constructivas del proyecto con la afectación de 367.00 m^2 que soporta las infraestructuras de piso de concreto como compuertas de entrada y salida, carcamo de bombeo, bodegas, campamento y fosa séptica. Posible grado de erosión por viento y agua al dejar expuesto sin agua el espejo de agua de la granja, bordos y caminos durante la etapa de secado, afectación del drenaje vertical en sitios con construccion de concreto.

Preparación de los estanques, reservorio, bordos y canales de salida	Flora	No existe agente de cambio ya que el polígono del proyecto carece totalmente de este importante componente biológico y los que se logren establecer sobre canales de llamada y drenes se respetaran.
	Suelo	Sellado del suelo en las etapas constructivas del proyecto con la afectación de 367.00 m^2 que soporta las infraestructuras de piso de concreto como compuertas de entrada y salida, carcamo de bombeo, bodegas, campamento y fosa séptica. Posible grado de erosión por viento y agua al dejar expuesto sin agua el espejo de agua de la granja, bordos y caminos durante la etapa de secado, afectación del drenaje vertical en sitios con construccion de concreto.

Preparación de los estanques, reservorio, bordos y canales de salida	Flora	No existe agente de cambio ya que el polígono del proyecto carece totalmente de este importante componente biológico y los que se logren establecer sobre canales de llamada y drenes se respetaran.
	Suelo	Sellado del suelo en las etapas constructivas del proyecto con la afectación de 367.00 m^2 que soporta las infraestructuras de piso de concreto como compuertas de entrada y salida, carcamo de bombeo, bodegas, campamento y fosa séptica. Posible grado de erosión por viento y agua al dejar expuesto sin agua el espejo de agua de la granja, bordos y caminos durante la etapa de secado, afectación del drenaje vertical en sitios con construccion de concreto.

Preparación de los estanques, reservorio, bordos y canales de salida	Flora	No existe agente de cambio ya que el polígono del proyecto carece totalmente de este importante componente biológico y los que se logren establecer sobre canales de llamada y drenes se respetaran.
	Suelo	Sellado del suelo en las etapas constructivas del proyecto con la afectación de 367.00 m^2 que soporta las infraestructuras de piso de concreto como compuertas de entrada y salida, carcamo de bombeo, bodegas, campamento y fosa séptica. Posible grado de erosión por viento y agua al dejar expuesto sin agua el espejo de agua de la granja, bordos y caminos durante la etapa de secado, afectación del drenaje vertical en sitios con construccion de concreto.

Preparación de los estanques, reservorio, bordos y canales de salida	Flora	No existe agente de cambio ya que el polígono del proyecto carece totalmente de este importante componente biológico y los que se logren establecer sobre canales de llamada y drenes se respetaran.
	Suelo	Sellado del suelo en las etapas constructivas del proyecto con la afectación de 367.00 m^2 que soporta las infraestructuras de piso de concreto como compuertas de entrada y salida, carcamo de bombeo, bodegas, campamento y fosa séptica. Posible grado de erosión por viento y agua al dejar expuesto sin agua el espejo de agua de la granja, bordos y caminos durante la etapa de secado, afectación del drenaje vertical en sitios con construccion de concreto.

Preparación de los estanques, reservorio, bordos y canales de salida	Flora	No existe agente de cambio ya que el polígono del proyecto carece totalmente de este importante componente biológico y los que se logren establecer sobre canales de llamada y drenes se respetaran.
	Suelo	Sellado del suelo en las etapas constructivas del proyecto con la afectación de 367.00 m^2 que soporta las infraestructuras de piso de concreto como compuertas de entrada y salida, carcamo de bombeo, bodegas, campamento y fosa séptica. Posible grado de erosión por viento y agua al dejar expuesto sin agua el espejo de agua de la granja, bordos y caminos durante la etapa de secado, afectación del drenaje vertical en sitios con construccion de concreto.

Preparación de los estanques, reservorio, bordos y canales de salida	Flora	No existe agente de cambio ya que el polígono del proyecto carece totalmente de este importante componente biológico y los que se logren establecer sobre canales de llamada y drenes se respetaran.
	Suelo	Sellado del suelo en las etapas constructivas del proyecto con la afectación de 367.00 m^2 que soporta las infraestructuras de piso de concreto como compuertas de entrada y salida, carcamo de bombeo, bodegas, campamento y fosa séptica. Posible grado de erosión por viento y agua al dejar expuesto sin agua el espejo de agua de la granja, bordos y caminos durante la etapa de secado, afectación del drenaje vertical en sitios con construccion de concreto.

Preparación de los estanques, reservorio, bordos y canales de salida	Flora	No existe agente de cambio ya que el polígono del proyecto carece totalmente de este importante componente biológico y los que se logren establecer sobre canales de llamada y drenes se respetaran.
	Suelo	Sellado del suelo en las etapas constructivas del proyecto con la afectación de 367.00 m^2 que soporta las infraestructuras de piso de concreto como compuertas de entrada y salida, carcamo de bombeo, bodegas, campamento y fosa séptica. Posible grado de erosión por viento y agua al dejar expuesto sin agua el espejo de agua de la granja, bordos y caminos durante la etapa de secado, afectación del drenaje vertical en sitios con construccion de concreto.

Preparación de los estanques, reservorio, bordos y canales de salida	Flora	No existe agente de cambio ya que el polígono del proyecto carece totalmente de este importante componente biológico y los que se logren establecer sobre canales de llamada y drenes se respetaran.
	Suelo	Sellado del suelo en las etapas constructivas del proyecto con la afectación de 367.00 m^2 que soporta las infraestructuras de piso de concreto como compuertas de entrada y salida, carcamo de bombeo, bodegas, campamento y fosa séptica. Posible grado de erosión por viento y agua al dejar expuesto sin agua el espejo de agua de la granja, bordos y caminos durante la etapa de secado, afectación del drenaje vertical en sitios con construccion de concreto.

Preparación de los estanques, reservorio, bordos y canales de salida	Flora	No existe agente de cambio ya que el polígono del proyecto carece totalmente de este importante componente biológico y los que se logren establecer sobre canales de llamada y drenes se respetaran.
	Suelo	Sellado del suelo en las etapas constructivas del proyecto con la afectación de 367.00 m^2 que soporta las infraestructuras de piso de concreto como compuertas de entrada y salida, carcamo de bombeo, bodegas, campamento y fosa séptica. Posible grado de erosión por viento y agua al dejar expuesto sin agua el espejo de agua de la granja, bordos y caminos durante la etapa de secado, afectación del drenaje vertical en sitios con construccion de concreto.

Preparación de los estanques, reservorio, bordos y canales de salida	Flora	No existe agente de cambio ya que el polígono del proyecto carece totalmente de este importante componente biológico y los que se logren establecer sobre canales de llamada y drenes se respetaran.
	Suelo	Sellado del suelo en las etapas constructivas del proyecto con la afectación de 367.00 m^2 que soporta las infraestructuras de piso de concreto como compuertas de entrada y salida, carcamo de bombeo, bodegas, campamento y fosa séptica. Posible grado de erosión por viento y agua al dejar expuesto sin agua el espejo de agua de la granja, bordos y caminos durante la etapa de secado, afectación del drenaje vertical en sitios con construccion de concreto.

Preparación de los estanques, reservorio, bordos y canales de salida	Flora	No existe agente de cambio ya que el polígono del proyecto carece totalmente de este importante componente biológico y los que se logren establecer sobre canales de llamada y drenes se respetaran.
	Suelo	Sellado del suelo en las etapas constructivas del proyecto con la afectación de 367.00 m^2 que soporta las infraestructuras de piso de concreto como compuertas de entrada y salida, carcamo de bombeo, bodegas, campamento y fosa séptica. Posible grado de erosión por viento y agua al dejar expuesto sin agua el espejo de agua de la granja, bordos y caminos durante la etapa de secado, afectación del drenaje vertical en sitios con construccion de concreto.

Preparación de los estanques, reservorio, bordos y canales de salida	Flora	No existe agente de cambio ya que el polígono del proyecto carece totalmente de este importante componente biológico y los que se logren establecer sobre canales de llamada y drenes se respetaran.
	Suelo	Sellado del suelo en las etapas constructivas del proyecto con la afectación de 367.00 m^2 que soporta las infraestructuras de piso de concreto como compuertas de entrada y salida, carcamo de bombeo, bodegas, campamento y fosa séptica. Posible grado de erosión por viento y agua al dejar expuesto sin agua el espejo de agua de la granja, bordos y caminos durante la etapa de secado, afectación del drenaje vertical en sitios con construccion de concreto.

Preparación de los estanques, reservorio, bordos y canales de salida	Flora	No existe agente de cambio ya que el polígono del proyecto carece totalmente de este importante componente biológico y los que se logren establecer sobre canales de llamada y drenes se respetaran.
	Suelo	Sellado del suelo en las etapas constructivas del proyecto con la afectación de 367.00 m^2 que soporta las infraestructuras de piso de concreto como compuertas de entrada y salida, carcamo de bombeo, bodegas, campamento y fosa séptica. Posible grado de erosión por viento y agua al dejar expuesto sin agua el espejo de agua de la granja, bordos y caminos durante la etapa de secado, afectación del drenaje vertical en sitios con construccion de concreto.

Preparación de los estanques, reservorio, bordos y canales de salida	Flora	No existe agente de cambio ya que el polígono del proyecto carece totalmente de este importante componente biológico y los que se logren establecer sobre canales de llamada y drenes se respetaran.
	Suelo	Sellado del suelo en las etapas constructivas del proyecto con la afectación de 367.00 m^2 que soporta las infraestructuras de piso de concreto como compuertas de entrada y salida, carcamo de bombeo, bodegas, campamento y fosa séptica. Posible grado de erosión por viento y agua al dejar expuesto sin agua el espejo de agua de la granja, bordos y caminos durante la etapa de secado, afectación del drenaje vertical en sitios con construccion de concreto.

Preparación de los estanques, reservorio, bordos y canales de salida	Flora	No existe agente de cambio ya que el polígono del proyecto carece totalmente de este importante componente biológico y los que se logren establecer sobre canales de llamada y drenes se respetaran.
	Suelo	Sellado del suelo en las etapas constructivas del proyecto con la afectación de 367.00 m^2 que soporta las infraestructuras de piso de concreto como compuertas de entrada y salida, carcamo de bombeo, bodegas, campamento y fosa séptica. Posible grado de erosión por viento y agua al dejar expuesto sin agua el espejo de agua de la granja, bordos y caminos durante la etapa de secado, afectación del drenaje vertical en sitios con construccion de concreto.

Preparación de los estanques, reservorio, bordos y canales de salida	Flora	No existe agente de cambio ya que el polígono del proyecto carece totalmente de este importante componente biológico y los que se logren establecer sobre canales de llamada y drenes se respetaran.
	Suelo	Sellado del suelo en las etapas constructivas del proyecto con la afectación de 367.00 m^2 que soporta las infraestructuras de piso de concreto como compuertas de entrada y salida, carcamo de bombeo, bodegas, campamento y fosa séptica. Posible grado de erosión por viento y agua al dejar expuesto sin agua el espejo de agua de la granja, bordos y caminos durante la etapa de secado, afectación del drenaje vertical en sitios con construccion de concreto.

Preparación de los estanques, reservorio, bordos y canales de salida	Flora	No existe agente de cambio ya que el polígono del proyecto carece totalmente de este importante componente biológico y los que se logren establecer sobre canales de llamada y drenes se respetaran.
	Suelo	Sellado del suelo en las etapas constructivas del proyecto con la afectación de 367.00 m^2 que soporta las infraestructuras de piso de concreto como compuertas de entrada y salida, carcamo de bombeo, bodegas, campamento y fosa séptica. Posible grado de erosión por viento y agua al dejar expuesto sin agua el espejo de agua de la granja, bordos y caminos durante la etapa de secado, afectación del drenaje vertical en sitios con construccion de concreto.

Preparación de los estanques, reservorio, bordos y canales de salida	Flora	No existe agente de cambio ya que el polígono del proyecto carece totalmente de este importante componente biológico y los que se logren establecer sobre canales de llamada y drenes se respetaran.
	Suelo	Sellado del suelo en las etapas constructivas del proyecto con la afectación de 367.00 m^2 que soporta las infraestructuras de piso de concreto como compuertas de entrada y salida, carcamo de bombeo, bodegas, campamento y fosa séptica. Posible grado de erosión por viento y agua al dejar expuesto sin agua el espejo de agua de la granja, bordos y caminos durante la etapa de secado, afectación del drenaje vertical en sitios con construccion de concreto.

Preparación de los estanques, reservorio, bordos y canales de salida	Flora	No existe agente de cambio ya que el polígono del proyecto carece totalmente de este importante componente biológico y los que se logren establecer sobre canales de llamada y drenes se respetaran.
	Suelo	Sellado del suelo en las etapas constructivas del proyecto con la afectación de 367.00 m^2 que soporta las infraestructuras de piso de concreto como compuertas de entrada y salida, carcamo de bombeo, bodegas, campamento y fosa séptica. Posible grado de erosión por viento y agua al dejar expuesto sin agua el espejo de agua de la granja, bordos y caminos durante la etapa de secado, afectación del drenaje vertical en sitios con construccion de concreto.

Preparación de los estanques, reservorio, bordos y canales de salida	Flora	No existe agente de cambio ya que el polígono del proyecto carece totalmente de este importante componente biológico y los que se logren establecer sobre canales de llamada y drenes se respetaran.
	Suelo	Sellado del suelo en las etapas constructivas del proyecto con la afectación de 367.00 m^2 que soporta las infraestructuras de piso de concreto como compuertas de entrada y salida, carcamo de bombeo, bodegas, campamento y fosa séptica. Posible grado de erosión por viento y agua al dejar expuesto sin agua el espejo de agua de la granja, bordos y caminos durante la etapa de secado, afectación del drenaje vertical en sitios con construccion de concreto.

Preparación de los estanques, reservorio, bordos y canales de salida	Flora	No existe agente de cambio ya que el polígono del proyecto carece totalmente de este importante componente biológico y los que se logren establecer sobre canales de llamada y drenes se respetaran.
	Suelo	Sellado del suelo en las etapas constructivas del proyecto con la afectación de 367.00 m^2 que soporta las infraestructuras de piso de concreto como compuertas de entrada y salida, carcamo de bombeo, bodegas, campamento y fosa séptica. Posible grado de erosión por viento y agua al dejar expuesto sin agua el espejo de agua de la granja, bordos y caminos durante la etapa de secado, afectación del drenaje vertical en sitios con construccion de concreto.

Preparación de los estanques, reservorio, bordos y canales de salida	Flora	No existe agente de cambio ya que el polígono del proyecto carece totalmente de este importante componente biológico y los que se logren establecer sobre canales de llamada y drenes se respetaran.
	Suelo	Sellado del suelo en las etapas constructivas del proyecto con la afectación de 367.00 m^2 que soporta las infraestructuras de piso de concreto como compuertas de entrada y salida, carcamo de bombeo, bodegas, campamento y fosa séptica. Posible grado de erosión por viento y agua al dejar expuesto sin agua el espejo de agua de la granja, bordos y caminos durante la etapa de secado, afectación del drenaje vertical en sitios con construccion de concreto.

Preparación de los estanques, reservorio, bordos y canales de salida	Flora	No existe agente de cambio ya que el polígono del proyecto carece totalmente de este importante componente biológico y los que se logren establecer sobre canales de llamada y drenes se respetaran.
	Suelo	Sellado del suelo en las etapas constructivas del proyecto con la afectación de 367.00 m^2 que soporta las infraestructuras de piso de concreto como compuertas de entrada y salida, carcamo de bombeo, bodegas, campamento y fosa séptica. Posible grado de erosión por viento y agua al dejar expuesto sin agua el espejo de agua de la granja, bordos y caminos durante la etapa de secado, afectación del drenaje vertical en sitios con construccion de concreto.

Preparación de los estanques, reservorio, bordos y canales de salida	Flora	No existe agente de cambio ya que el polígono del proyecto carece totalmente de este importante componente biológico y los que se logren establecer sobre canales de llamada y drenes se respetaran.
	Suelo	Sellado del suelo en las etapas constructivas del proyecto con la afectación de 367.00 m^2 que soporta las infraestructuras de piso de concreto como compuertas de entrada y salida, carcamo de bombeo, bodegas, campamento y fosa séptica. Posible grado de erosión por viento y agua al dejar expuesto sin agua el espejo de agua de la granja, bordos y caminos durante la etapa de secado, afectación del drenaje vertical en sitios con construccion de concreto.

Preparación de los estanques, reservorio, bordos y canales de salida	Flora	No existe agente de cambio ya que el polígono del proyecto carece totalmente de este importante componente biológico y los que se logren establecer sobre canales de llamada y drenes se respetaran.
	Suelo	Sellado del suelo en las etapas constructivas del proyecto con la afectación de 367.00 m^2 que soporta las infraestructuras de piso de concreto como compuertas de entrada y salida, carcamo de bombeo, bodegas, campamento y fosa séptica. Posible grado de erosión por viento y agua al dejar expuesto sin agua el espejo de agua de la granja, bordos y caminos durante la etapa de secado, afectación del drenaje vertical en sitios con construccion de concreto.

Preparación de los estanques, reservorio, bordos y canales de salida	Flora	No existe agente de cambio ya que el polígono del proyecto carece totalmente de este importante componente biológico y los que se logren establecer sobre canales de llamada y drenes se respetaran.
	Suelo	Sellado del suelo en las etapas constructivas del proyecto con la afectación de 367.00 m^2 que soporta las infraestructuras de piso de concreto como compuertas de entrada y salida, carcamo de bombeo, bodegas, campamento y fosa séptica. Posible grado de erosión por viento y agua al dejar expuesto sin agua el espejo de agua de la granja, bordos y caminos durante la etapa de secado, afectación del drenaje vertical en sitios con construccion de concreto.

Preparación de los estanques, reservorio, bordos y canales de salida	Flora	No existe agente de cambio ya que el polígono del proyecto carece totalmente de este importante componente biológico y los que se logren establecer sobre canales de llamada y drenes se respetaran.
	Suelo	Sellado del suelo en las etapas constructivas del proyecto con la afectación de 367.00 m^2 que soporta las infraestructuras de piso de concreto como compuertas de entrada y salida, carcamo de bombeo, bodegas, campamento y fosa séptica. Posible grado de erosión por viento y agua al dejar expuesto sin agua el espejo de agua de la granja, bordos y caminos durante la etapa de secado, afectación del drenaje vertical en sitios con construccion de concreto.

Preparación de los estanques, reservorio, bordos y canales de salida	Flora	No existe agente de cambio ya que el polígono del proyecto carece totalmente de este importante componente biológico y los que se logren establecer sobre canales de llamada y drenes se respetaran.
	Suelo	Sellado del suelo en las etapas constructivas del proyecto con la afectación de 367.00 m^2 que soporta las infraestructuras de piso de concreto como compuertas de entrada y salida, carcamo de bombeo, bodegas, campamento y fosa séptica. Posible grado de erosión por viento y agua al dejar expuesto sin agua el espejo de agua de la granja, bordos y caminos durante la etapa de secado, afectación del drenaje vertical en sitios con construccion de concreto.

Preparación de los estanques, reservorio, bordos y canales de salida	Flora	No existe agente de cambio ya que el polígono del proyecto carece totalmente de este importante componente biológico y los que se logren establecer sobre canales de llamada y drenes se respetaran.
	Suelo	Sellado del suelo en las etapas constructivas del proyecto con la afectación de 367.00 m^2 que soporta las infraestructuras de piso de concreto como compuertas de entrada y salida, carcamo de bombeo, bodegas, campamento y fosa séptica. Posible grado de erosión por viento y agua al dejar expuesto sin agua el espejo de agua de la granja, bordos y caminos durante la etapa de secado, afectación del drenaje vertical en sitios con construccion de concreto.

Preparación de los estanques, reservorio, bordos y canales de salida	Flora	No existe agente de cambio ya que el polígono del proyecto carece totalmente de este importante componente biológico y los que se logren establecer sobre canales de llamada y drenes se respetaran.
	Suelo	Sellado del suelo en las etapas constructivas del proyecto con la afectación de 367.00 m^2 que soporta las infraestructuras de piso de concreto como compuertas de entrada y salida, carcamo de bombeo, bodegas, campamento y fosa séptica. Posible grado de erosión por viento y agua al dejar expuesto sin agua el espejo de agua de la granja, bordos y caminos durante la etapa de secado, afectación del drenaje vertical en sitios con construccion de concreto.

Preparación de los estanques, reservorio, bordos y canales de salida	Flora	No existe agente de cambio ya que el polígono del proyecto carece totalmente de este importante componente biológico y los que se logren establecer sobre canales de llamada y drenes se respetaran.
	Suelo	Sellado del suelo en las etapas constructivas del proyecto con la afectación de 367.00 m^2 que soporta las infraestructuras de piso de concreto como compuertas de entrada y salida, carcamo de bombeo, bodegas, campamento y fosa séptica. Posible grado de erosión por viento y agua al dejar expuesto sin agua el espejo de agua de la granja, bordos y caminos durante la etapa de secado, afectación del drenaje vertical en sitios con construccion de concreto.

Preparación de los estanques, reservorio, bordos y canales de salida	Flora	No existe agente de cambio ya que el polígono del proyecto carece totalmente de este importante componente biológico y los que se logren establecer sobre canales de llamada y drenes se respetaran.
	Suelo	Sellado del suelo en las etapas constructivas del proyecto con la afectación de 367.00 m^2 que soporta las infraestructuras de piso de concreto como compuertas de entrada y salida, carcamo de bombeo, bodegas, campamento y fosa séptica. Posible grado de erosión por viento y agua al dejar expuesto sin agua el espejo de agua de la granja, bordos y caminos durante la etapa de secado, afectación del drenaje vertical en sitios con construccion de concreto.

Preparación de los estanques, reservorio, bordos y canales de salida	Flora	No existe agente de cambio ya que el polígono del proyecto carece totalmente de este importante componente biológico y los que se logren establecer sobre canales de llamada y drenes se respetaran.
	Suelo	Sellado del suelo en las etapas constructivas del proyecto con la afectación de 367.00 m^2 que soporta las infraestructuras de piso de concreto como compuertas de entrada y salida, carcamo de bombeo, bodegas, campamento y fosa séptica. Posible grado de erosión por viento y agua al dejar expuesto sin agua el espejo de agua de la granja, bordos y caminos durante la etapa de secado, afectación del drenaje vertical en sitios con construccion de concreto.

Preparación de los estanques, reservorio, bordos y canales de salida	Flora	No existe agente de cambio ya que el polígono del proyecto carece totalmente de este importante componente biológico y los que se logren establecer sobre canales de llamada y drenes se respetaran.
	Suelo	Sellado del suelo en las etapas constructivas del proyecto con la afectación de 367.00 m^2 que soporta las infraestructuras de piso de concreto como compuertas de entrada y salida, carcamo de bombeo, bodegas, campamento y fosa séptica. Posible grado de erosión por viento y agua al dejar expuesto sin agua el espejo de agua de la granja, bordos y caminos durante la etapa de secado, afectación del drenaje vertical en sitios con construccion de concreto.

Preparación de los estanques, reservorio, bordos y canales de salida	Flora	No existe agente de cambio ya que el polígono del proyecto carece totalmente de este importante componente biológico y los que se logren establecer sobre canales de llamada y drenes se respetaran.
	Suelo	Sellado del suelo en las etapas constructivas del proyecto con la afectación de 367.00 m^2 que soporta las infraestructuras de piso de concreto como compuertas de entrada y salida, carcamo de bombeo, bodegas, campamento y fosa séptica. Posible grado de erosión por viento y agua al dejar expuesto sin agua el espejo de agua de la granja, bordos y caminos durante la etapa de secado, afectación del drenaje vertical en sitios con construccion de concreto.

Preparación de los estanques, reservorio, bordos y canales de salida	Flora	No existe agente de cambio ya que el polígono del proyecto carece totalmente de este importante componente biológico y los que se logren establecer sobre canales de llamada y drenes se respetaran.
	Suelo	Sellado del suelo en las etapas constructivas del proyecto con la afectación de 367.00 m^2 que soporta las infraestructuras de piso de concreto como compuertas de entrada y salida, carcamo de bombeo, bodegas, campamento y fosa séptica. Posible grado de erosión por viento y agua al dejar expuesto sin agua el espejo de agua de la granja, bordos y caminos durante la etapa de secado, afectación del drenaje vertical en sitios con construccion de concreto.

Preparación de los estanques, reservorio, bordos y canales de salida	Flora	No existe agente de cambio ya que el polígono del proyecto carece totalmente de este importante componente biológico y los que se logren establecer sobre canales de llamada y drenes se respetaran.
	Suelo	Sellado del suelo en las etapas constructivas del proyecto con la afectación de 367.00 m^2 que soporta las infraestructuras de piso de concreto como compuertas de entrada y salida, carcamo de bombeo, bodegas, campamento y fosa séptica. Posible grado de erosión por viento y agua al dejar expuesto sin agua el espejo de agua de la granja, bordos y caminos durante la etapa de secado, afectación del drenaje vertical en sitios con construccion de concreto.

Preparación de los estanques, reservorio, bordos y canales de salida	Flora	No existe agente de cambio ya que el polígono del proyecto carece totalmente de este importante componente biológico y los que se logren establecer sobre canales de llamada y drenes se respetaran.
	Suelo	Sellado del suelo en las etapas constructivas del proyecto con la afectación de 367.00 m^2 que soporta las infraestructuras de piso de concreto como compuertas de entrada y salida, carcamo de bombeo, bodegas, campamento y fosa séptica. Posible grado de erosión por viento y agua al dejar expuesto sin agua el espejo de agua de la granja, bordos y caminos durante la etapa de secado, afectación del drenaje vertical en sitios con construccion de concreto.

Preparación de los estanques, reservorio, bordos y canales de salida	Flora	No existe agente de cambio ya que el polígono del proyecto carece totalmente de este importante componente biológico y los que se logren establecer sobre canales de llamada y drenes se respetaran.
	Suelo	Sellado del suelo en las etapas constructivas del proyecto con la afectación de 367.00 m^2 que soporta las infraestructuras de piso de concreto como compuertas de entrada y salida, carcamo de bombeo, bodegas, campamento y fosa séptica. Posible grado de erosión por viento y agua al dejar expuesto sin agua el espejo de agua de la granja, bordos y caminos durante la etapa de secado, afectación del drenaje vertical en sitios con construccion de concreto.

Preparación de los estanques, reservorio, bordos y canales de salida	Flora	No existe agente de cambio ya que el polígono del proyecto carece totalmente de este importante componente biológico y los que se logren establecer sobre canales de llamada y drenes se respetaran.
	Suelo	Sellado del suelo en las etapas constructivas del proyecto con la afectación de 367.00 m^2 que soporta las infraestructuras de piso de concreto como compuertas de entrada y salida, carcamo de bombeo, bodegas, campamento y fosa séptica. Posible grado de erosión por viento y agua al dejar expuesto sin agua el espejo de agua de la granja, bordos y caminos durante la etapa de secado, afectación del drenaje vertical en sitios con construccion de concreto.

Preparación de los estanques, reservorio, bordos y canales de salida	Flora	No existe agente de cambio ya que el polígono del proyecto carece totalmente de este importante componente biológico y los que se logren establecer sobre canales de llamada y drenes se respetaran.
	Suelo	Sellado del suelo en las etapas constructivas del proyecto con la afectación de 367.00 m^2 que soporta las infraestructuras de piso de concreto como compuertas de entrada y salida, carcamo de bombeo, bodegas, campamento y fosa séptica. Posible grado de erosión por viento y agua al dejar expuesto sin agua el espejo de agua de la granja, bordos y caminos durante la etapa de secado, afectación del drenaje vertical en sitios con construccion de concreto.

Preparación de los estanques, reservorio, bordos y canales de salida	Flora	No existe agente de cambio ya que el polígono del proyecto carece totalmente de este importante componente biológico y los que se logren establecer sobre canales de llamada y drenes se respetaran.
	Suelo	Sellado del suelo en las etapas constructivas del proyecto con la afectación de 367.00 m^2 que soporta las infraestructuras de piso de concreto como compuertas de entrada y salida, carcamo de bombeo, bodegas, campamento y fosa séptica. Posible grado de erosión por viento y agua al dejar expuesto sin agua el espejo de agua de la granja, bordos y caminos durante la etapa de secado, afectación del drenaje vertical en sitios con construccion de concreto.

Preparación de los estanques, reservorio, bordos y canales de salida	Flora	No existe agente de cambio ya que el polígono del proyecto carece totalmente de este importante componente biológico y los que se logren establecer sobre canales de llamada y drenes se respetaran.
	Suelo	Sellado del suelo en las etapas constructivas del proyecto con la afectación de 367.00 m^2 que soporta las infraestructuras de piso de concreto como compuertas de entrada y salida, carcamo de bombeo, bodegas, campamento y fosa séptica. Posible grado de erosión por viento y agua al dejar expuesto sin agua el espejo de agua de la granja, bordos y caminos durante la etapa de secado, afectación del drenaje vertical en sitios con construccion de concreto.

Preparación de los estanques, reservorio, bordos y canales de salida	Flora	No existe agente de cambio ya que el polígono del proyecto carece totalmente de este importante componente biológico y los que se logren establecer sobre canales de llamada y drenes se respetaran.
	Suelo	Sellado del suelo en las etapas constructivas del proyecto con la afectación de 367.00 m^2 que soporta las infraestructuras de piso de concreto como compuertas de entrada y salida, carcamo de bombeo, bodegas, campamento y fosa séptica. Posible grado de erosión por viento y agua al dejar expuesto sin agua el espejo de agua de la granja, bordos y caminos durante la etapa de secado, afectación del drenaje vertical en sitios con construccion de concreto.

Preparación de los estanques, reservorio, bordos y canales de salida	Flora	No existe agente de cambio ya que el polígono del proyecto carece totalmente de este importante componente biológico y los que se logren establecer sobre canales de llamada y drenes se respetaran.
	Suelo	Sellado del suelo en las etapas constructivas del proyecto con la afectación de 367.00 m^2 que soporta las infraestructuras de piso de concreto como compuertas de entrada y salida, carcamo de bombeo, bodegas, campamento y fosa séptica. Posible grado de erosión por viento y agua al dejar expuesto sin agua el espejo de agua de la granja, bordos y caminos durante la etapa de secado, afectación del drenaje vertical en sitios con construccion de concreto.

Preparación de los estanques, reservorio, bordos y canales de salida	Flora	No existe agente de cambio ya que el polígono del proyecto carece totalmente de este importante componente biológico y los que se logren establecer sobre canales de llamada y drenes se respetaran.
	Suelo	Sellado del suelo en las etapas constructivas del proyecto con la afectación de 367.00 m^2 que soporta las infraestructuras de piso de concreto como compuertas de entrada y salida, carcamo de bombeo, bodegas, campamento y fosa séptica. Posible grado de erosión por viento y agua al dejar expuesto sin agua el espejo de agua de la granja, bordos y caminos durante la etapa de secado, afectación del drenaje vertical en sitios con construccion de concreto.

Preparación de los estanques, reservorio, bordos y canales de salida	Flora	No existe agente de cambio ya que el polígono del proyecto carece totalmente de este importante componente biológico y los que se logren establecer sobre canales de llamada y drenes se respetaran.
	Suelo	Sellado del suelo en las etapas constructivas del proyecto con la afectación de 367.00 m^2 que soporta las infraestructuras de piso de concreto como compuertas de entrada y salida, carcamo de bombeo, bodegas, campamento y fosa séptica. Posible grado de erosión por viento y agua al dejar expuesto sin agua el espejo de agua de la granja, bordos y caminos durante la etapa de secado, afectación del drenaje vertical en sitios con construccion de concreto.

Preparación de los estanques, reservorio, bordos y canales de salida	Flora	No existe agente de cambio ya que el polígono del proyecto carece totalmente de este importante componente biológico y los que se logren establecer sobre canales de llamada y drenes se respetaran.
	Suelo	Sellado del suelo en las etapas constructivas del proyecto con la afectación de 367.00 m^2 que soporta las infraestructuras de piso de concreto como compuertas de entrada y salida, carcamo de bombeo, bodegas, campamento y fosa séptica. Posible grado de erosión por viento y agua al dejar expuesto sin agua el espejo de agua de la granja, bordos y caminos durante la etapa de secado, afectación del drenaje vertical en sitios con construccion de concreto.

Preparación de los estanques, reservorio, bordos y canales de salida	Flora	No existe agente de cambio ya que el polígono del proyecto carece totalmente de este importante componente biológico y los que se logren establecer sobre canales de llamada y drenes se respetaran.
	Suelo	Sellado del suelo en las etapas constructivas del proyecto con la afectación de 367.00 m^2 que soporta las infraestructuras de piso de concreto como compuertas de entrada y salida, carcamo de bombeo, bodegas, campamento y fosa séptica. Posible grado de erosión por viento y agua al dejar expuesto sin agua el espejo de agua de la granja, bordos y caminos durante la etapa de secado, afectación del drenaje vertical en sitios con construccion de concreto.

Preparación de los estanques, reservorio, bordos y canales de salida	Flora	No existe agente de cambio ya que el polígono del proyecto carece totalmente de este importante componente biológico y los que se logren establecer sobre canales de llamada y drenes se respetaran.
	Suelo	Sellado del suelo en las etapas constructivas del proyecto con la afectación de 367.00 m^2 que soporta las infraestructuras de piso de concreto como compuertas de entrada y salida, carcamo de bombeo, bodegas, campamento y fosa séptica. Posible grado de erosión por viento y agua al dejar expuesto sin agua el espejo de agua de la granja, bordos y caminos durante la etapa de secado, afectación del drenaje vertical en sitios con construccion de concreto.

Preparación de los estanques, reservorio, bordos y canales de salida	Flora	No existe agente de cambio ya que el polígono del proyecto carece totalmente de este importante componente biológico y los que se logren establecer sobre canales de llamada y drenes se respetaran.
	Suelo	Sellado del suelo en las etapas constructivas del proyecto con la afectación de 367.00 m^2 que soporta las infraestructuras de piso de concreto como compuertas de entrada y salida, carcamo de bombeo, bodegas, campamento y fosa séptica. Posible grado de erosión por viento y agua al dejar expuesto sin agua el espejo de agua de la granja, bordos y caminos durante la etapa de secado, afectación del drenaje vertical en sitios con construccion de concreto.

Preparación de los estanques, reservorio, bordos y canales de salida	Flora	No existe agente de cambio ya que el polígono del proyecto carece totalmente de este importante componente biológico y los que se logren establecer sobre canales de llamada y drenes se respetaran.
	Suelo	Sellado del suelo en las etapas constructivas del proyecto con la afectación de 367.00 m^2 que soporta las infraestructuras de piso de concreto como compuertas de entrada y salida, carcamo de bombeo, bodegas, campamento y fosa séptica. Posible grado de erosión por viento y agua al dejar expuesto sin agua el espejo de agua de la granja, bordos y caminos durante la etapa de secado, afectación del drenaje vertical en sitios con construccion de concreto.

Preparación de los estanques, reservorio, bordos y canales de salida	Flora	No existe agente de cambio ya que el polígono del proyecto carece totalmente de este importante componente biológico y los que se logren establecer sobre canales de llamada y drenes se respetaran.
	Suelo	Sellado del suelo en las etapas constructivas del proyecto con la afectación de 367.00 m^2 que soporta las infraestructuras de piso de concreto como compuertas de entrada y salida, carcamo de bombeo, bodegas, campamento y fosa séptica. Posible grado de erosión por viento y agua al dejar expuesto sin agua el espejo de agua de la granja, bordos y caminos durante la etapa de secado, afectación del drenaje vertical en sitios con construccion de concreto.

Preparación de los estanques, reservorio, bordos y canales de salida	Flora	No existe agente de cambio ya que el polígono del proyecto carece totalmente de este importante componente biológico y los que se logren establecer sobre canales de llamada y drenes se respetaran.
	Suelo	Sellado del suelo en las etapas constructivas del proyecto con la afectación de 367.00 m^2 que soporta las infraestructuras de piso de concreto como compuertas de entrada y salida, carcamo de bombeo, bodegas, campamento y fosa séptica. Posible grado de erosión por viento y agua al dejar expuesto sin agua el espejo de agua de la granja, bordos y caminos durante la etapa de secado, afectación del drenaje vertical en sitios con construccion de concreto.

Preparación de los estanques, reservorio, bordos y canales de salida	Flora	No existe agente de cambio ya que el polígono del proyecto carece totalmente de este importante componente biológico y los que se logren establecer sobre canales de llamada y drenes se respetaran.
	Suelo	Sellado del suelo en las etapas constructivas del proyecto con la afectación de 367.00 m^2 que soporta las infraestructuras de piso de concreto como compuertas de entrada y salida, carcamo de bombeo, bodegas, campamento y fosa séptica. Posible grado de erosión por viento y agua al dejar expuesto sin agua el espejo de agua de la granja, bordos y caminos durante la etapa de secado, afectación del drenaje vertical en sitios con construccion de concreto.

Preparación de los estanques, reservorio, bordos y canales de salida	Flora	No existe agente de cambio ya que el polígono del proyecto carece totalmente de este importante componente biológico y los que se logren establecer sobre canales de llamada y drenes se respetaran.
	Suelo	Sellado del suelo en las etapas constructivas del proyecto con la afectación de 367.00 m^2 que soporta las infraestructuras de piso de concreto como compuertas de entrada y salida, carcamo de bombeo, bodegas, campamento y fosa séptica. Posible grado de erosión por viento y agua al dejar expuesto sin agua el espejo de agua de la granja, bordos y caminos durante la etapa de secado, afectación del drenaje vertical en sitios con construccion de concreto.

Preparación de los estanques, reservorio, bordos y canales de salida	Flora	No existe agente de cambio ya que el polígono del proyecto carece totalmente de este importante componente biológico y los que se logren establecer sobre canales de llamada y drenes se respetaran.
	Suelo	Sellado del suelo en las etapas constructivas del proyecto con la afectación de 367.00 m^2 que soporta las infraestructuras de piso de concreto como compuertas de entrada y salida, carcamo de bombeo, bodegas, campamento y fosa séptica. Posible grado de erosión por viento y agua al dejar expuesto sin agua el espejo de agua de la granja, bordos y caminos durante la etapa de secado, afectación del drenaje vertical en sitios con construccion de concreto.

Preparación de los estanques, reservorio, bordos y canales de salida	Flora	No existe agente de cambio ya que el polígono del proyecto carece totalmente de este importante componente biológico y los que se logren establecer sobre canales de llamada y drenes se respetaran.
	Suelo	Sellado del suelo en las etapas constructivas del proyecto con la afectación de 367.00 m^2 que soporta las infraestructuras de piso de concreto como compuertas de entrada y salida, carcamo de bombeo, bodegas, campamento y fosa séptica. Posible grado de erosión por viento y agua al dejar expuesto sin agua el espejo de agua de la granja, bordos y caminos durante la etapa de secado, afectación del drenaje vertical en sitios con construccion de concreto.

Preparación de los estanques, reservorio, bordos y canales de salida	Flora	No existe agente de cambio ya que el polígono del proyecto carece totalmente de este importante componente biológico y los que se logren establecer sobre canales de llamada y drenes se respetaran.
	Suelo	Sellado del suelo en las etapas constructivas del proyecto con la afectación de 367.00 m^2 que soporta las infraestructuras de piso de concreto como compuertas de entrada y salida, carcamo de bombeo, bodegas, campamento y fosa séptica. Posible grado de erosión por viento y agua al dejar expuesto sin agua el espejo de agua de la granja, bordos y caminos durante la etapa de secado, afectación del drenaje vertical en sitios con construccion de concreto.

Preparación de los estanques, reservorio, bordos y canales de salida	Flora	No existe agente de cambio ya que el polígono del proyecto carece totalmente de este importante componente biológico y los que se logren establecer sobre canales de llamada y drenes se respetaran.
	Suelo	Sellado del suelo en las etapas constructivas del proyecto con la afectación de 367.00 m^2 que soporta las infraestructuras de piso de concreto como compuertas de entrada y salida, carcamo de bombeo, bodegas, campamento y fosa séptica. Posible grado de erosión por viento y agua al dejar expuesto sin agua el espejo de agua de la granja, bordos y caminos durante la etapa de secado, afectación del drenaje vertical en sitios con construccion de concreto.

Preparación de los estanques, reservorio, bordos y canales de salida	Flora	No existe agente de cambio ya que el polígono del proyecto carece totalmente de este importante componente biológico y los que se logren establecer sobre canales de llamada y drenes se respetaran.
	Suelo	Sellado del suelo en las etapas constructivas del proyecto con la afectación de 367.00 m^2 que soporta las infraestructuras de piso de concreto como compuertas de entrada y salida, carcamo de bombeo, bodegas, campamento y fosa séptica. Posible grado de erosión por viento y agua al dejar expuesto sin agua el espejo de agua de la granja, bordos y caminos durante la etapa de secado, afectación del drenaje vertical en sitios con construccion de concreto.

Preparación de los estanques, reservorio, bordos y canales de salida	Flora	No existe agente de cambio ya que el polígono del proyecto carece totalmente de este importante componente biológico y los que se logren establecer sobre canales de llamada y drenes se respetaran.
	Suelo	Sellado del suelo en las etapas constructivas del proyecto con la afectación de 367.00 m^2 que soporta las infraestructuras de piso de concreto como compuertas de entrada y salida, carcamo de bombeo, bodegas, campamento y fosa séptica. Posible grado de erosión por viento y agua al dejar expuesto sin agua el espejo de agua de la granja, bordos y caminos durante la etapa de secado, afectación del drenaje vertical en sitios con construccion de concreto.

Preparación de los estanques, reservorio, bordos y canales de salida	Flora	No existe agente de cambio ya que el polígono del proyecto carece totalmente de este importante componente biológico y los que se logren establecer sobre canales de llamada y drenes se respetaran.
	Suelo	Sellado del suelo en las etapas constructivas del proyecto con la afectación de 367.00 m^2 que soporta las infraestructuras de piso de concreto como compuertas de entrada y salida, carcamo de bombeo, bodegas, campamento y fosa séptica. Posible grado de erosión por viento y agua al dejar expuesto sin agua el espejo de agua de la granja, bordos y caminos durante la etapa de secado, afectación del drenaje vertical en sitios con construccion de concreto.

Preparación de los estanques, reservorio, bordos y canales de salida	Flora	No existe agente de cambio ya que el polígono del proyecto carece totalmente de este importante componente biológico y los que se logren establecer sobre canales de llamada y drenes se respetaran.
	Suelo	Sellado del suelo en las etapas constructivas del proyecto con la afectación de 367.00 m^2 que soporta las infraestructuras de piso de concreto como compuertas de entrada y salida, carcamo de bombeo, bodegas, campamento y fosa séptica. Posible grado de erosión por viento y agua al dejar expuesto sin agua el espejo de agua de la granja, bordos y caminos durante la etapa de secado, afectación del drenaje vertical en sitios con construccion de concreto.

Preparación de los estanques, reservorio, bordos y canales de salida	Flora	No existe agente de cambio ya que el polígono del proyecto carece totalmente de este importante componente biológico y los que se logren establecer sobre canales de llamada y drenes se respetaran.
	Suelo	Sellado del suelo en las etapas constructivas del proyecto con la afectación de 367.00 m^2 que soporta las infraestructuras de piso de concreto como compuertas de entrada y salida, carcamo de bombeo, bodegas, campamento y fosa séptica. Posible grado de erosión por viento y agua al dejar expuesto sin agua el espejo de agua de la granja, bordos y caminos durante la etapa de secado, afectación del drenaje vertical en sitios con construccion de concreto.

Preparación de los estanques, reservorio, bordos y canales de salida	Flora	No existe agente de cambio ya que el polígono del proyecto carece totalmente de este importante componente biológico y los que se logren establecer sobre canales de llamada y drenes se respetaran.
	Suelo	Sellado del suelo en las etapas constructivas del proyecto con la afectación de 367.00 m^2 que soporta las infraestructuras de piso de concreto como compuertas de entrada y salida, carcamo de bombeo, bodegas, campamento y fosa séptica. Posible grado de erosión por viento y agua al dejar expuesto sin agua el espejo de agua de la granja, bordos y caminos durante la etapa de secado, afectación del drenaje vertical en sitios con construccion de concreto.

Preparación de los estanques, reservorio, bordos y canales de salida	Flora	No existe agente de cambio ya que el polígono del proyecto carece totalmente de este importante componente biológico y los que se logren establecer sobre canales de llamada y drenes se respetaran.
	Suelo	Sellado del suelo en las etapas constructivas del proyecto con la afectación de 367.00 m^2 que soporta las infraestructuras de piso de concreto como compuertas de entrada y salida, carcamo de bombeo, bodegas, campamento y fosa séptica. Posible grado de erosión por viento y agua al dejar expuesto sin agua el espejo de agua de la granja, bordos y caminos durante la etapa de secado, afectación del drenaje vertical en sitios con construccion de concreto.

Preparación de los estanques, reservorio, bordos y canales de salida	Flora	No existe agente de cambio ya que el polígono del proyecto carece totalmente de este importante componente biológico y los que se logren establecer sobre canales de llamada y drenes se respetaran.
	Suelo	Sellado del suelo en las etapas constructivas del proyecto con la afectación de 367.00 m^2 que soporta las infraestructuras de piso de concreto como compuertas de entrada y salida, carcamo de bombeo, bodegas, campamento y fosa séptica. Posible grado de erosión por viento y agua al dejar expuesto sin agua el espejo de agua de la granja, bordos y caminos durante la etapa de secado, afectación del drenaje vertical en sitios con construccion de concreto.

Preparación de los estanques, reservorio, bordos y canales de salida	Flora	No existe agente de cambio ya que el polígono del proyecto carece totalmente de este importante componente biológico y los que se logren establecer sobre canales de llamada y drenes se respetaran.
	Suelo	Sellado del suelo en las etapas constructivas del proyecto con la afectación de 367.00 m^2 que soporta las infraestructuras de piso de concreto como compuertas de entrada y salida, carcamo de bombeo, bodegas, campamento y fosa séptica. Posible grado de erosión por viento y agua al dejar expuesto sin agua el espejo de agua de la granja, bordos y caminos durante la etapa de secado, afectación del drenaje vertical en sitios con construccion de concreto.

Preparación de los estanques, reservorio, bordos y canales de salida	Flora	No existe agente de cambio ya que el polígono del proyecto carece totalmente de este importante componente biológico y los que se logren establecer sobre canales de llamada y drenes se respetaran.
	Suelo	Sellado del suelo en las etapas constructivas del proyecto con la afectación de 367.00 m^2 que soporta las infraestructuras de piso de concreto como compuertas de entrada y salida, carcamo de bombeo, bodegas, campamento y fosa séptica. Posible grado de erosión por viento y agua al dejar expuesto sin agua el espejo de agua de la granja, bordos y caminos durante la etapa de secado, afectación del drenaje vertical en sitios con construccion de concreto.

Preparación de los estanques, reservorio, bordos y canales de salida	Flora	No existe agente de cambio ya que el polígono del proyecto carece totalmente de este importante componente biológico y los que se logren establecer sobre canales de llamada y drenes se respetaran.
	Suelo	Sellado del suelo en las etapas constructivas del proyecto con la afectación de 367.00 m^2 que soporta las infraestructuras de piso de concreto como compuertas de entrada y salida, carcamo de bombeo, bodegas, campamento y fosa séptica. Posible grado de erosión por viento y agua al dejar expuesto sin agua el espejo de agua de la granja, bordos y caminos durante la etapa de secado, afectación del drenaje vertical en sitios con construccion de concreto.

Preparación de los estanques, reservorio, bordos y canales de salida	Flora	No existe agente de cambio ya que el polígono del proyecto carece totalmente de este importante componente biológico y los que se logren establecer sobre canales de llamada y drenes se respetaran.
	Suelo	Sellado del suelo en las etapas constructivas del proyecto con la afectación de 367.00 m^2 que soporta las infraestructuras de piso de concreto como compuertas de entrada y salida, carcamo de bombeo, bodegas, campamento y fosa séptica. Posible grado de erosión por viento y agua al dejar expuesto sin agua el espejo de agua de la granja, bordos y caminos durante la etapa de secado, afectación del drenaje vertical en sitios con construccion de concreto.

Preparación de los estanques, reservorio, bordos y canales de salida	Flora	No existe agente de cambio ya que el polígono del proyecto carece totalmente de este importante componente biológico y los que se logren establecer sobre canales de llamada y drenes se respetaran.
	Suelo	Sellado del suelo en las etapas constructivas del proyecto con la afectación de 367.00 m^2 que soporta las infraestructuras de piso de concreto como compuertas de entrada y salida, carcamo de bombeo, bodegas, campamento y fosa séptica. Posible grado de erosión por viento y agua al dejar expuesto sin agua el espejo de agua de la granja, bordos y caminos durante la etapa de secado, afectación del drenaje vertical en sitios con construccion de concreto.

Preparación de los estanques, reservorio, bordos y canales de salida	Flora	No existe agente de cambio ya que el polígono del proyecto carece totalmente de este importante componente biológico y los que se logren establecer sobre canales de llamada y drenes se respetaran.
	Suelo	Sellado del suelo en las etapas constructivas del proyecto con la afectación de 367.00 m^2 que soporta las infraestructuras de piso de concreto como compuertas de entrada y salida, carcamo de bombeo, bodegas, campamento y fosa séptica. Posible grado de erosión por viento y agua al dejar expuesto sin agua el espejo de agua de la granja, bordos y caminos durante la etapa de secado, afectación del drenaje vertical en sitios con construccion de concreto.

Preparación de los estanques, reservorio, bordos y canales de salida	Flora	No existe agente de cambio ya que el polígono del proyecto carece totalmente de este importante componente biológico y los que se logren establecer sobre canales de llamada y drenes se respetaran.
	Suelo	Sellado del suelo en las etapas constructivas del proyecto con la afectación de 367.00 m^2 que soporta las infraestructuras de piso de concreto como compuertas de entrada y salida, carcamo de bombeo, bodegas, campamento y fosa séptica. Posible grado de erosión por viento y agua al dejar expuesto sin agua el espejo de agua de la granja, bordos y caminos durante la etapa de secado, afectación del drenaje vertical en sitios con construccion de concreto.

Preparación de los estanques, reservorio, bordos y canales de salida	Flora	No existe agente de cambio ya que el polígono del proyecto carece totalmente de este importante componente biológico y los que se logren establecer sobre canales de llamada y drenes se respetaran.
	Suelo	Sellado del suelo en las etapas constructivas del proyecto con la afectación de 367.00 m^2 que soporta las infraestructuras de piso de concreto como compuertas de entrada y salida, carcamo de bombeo, bodegas, campamento y fosa séptica. Posible grado de erosión por viento y agua al dejar expuesto sin agua el espejo de agua de la granja, bordos y caminos durante la etapa de secado, afectación del drenaje vertical en sitios con construccion de concreto.

Preparación de los estanques, reservorio, bordos y canales de salida	Flora	No existe agente de cambio ya que el polígono del proyecto carece totalmente de este importante componente biológico y los que se logren establecer sobre canales de llamada y drenes se respetaran.
	Suelo	Sellado del suelo en las etapas constructivas del proyecto con la afectación de 367.00 m^2 que soporta las infraestructuras de piso de concreto como compuertas de entrada y salida, carcamo de bombeo, bodegas, campamento y fosa séptica. Posible grado de erosión por viento y agua al dejar expuesto sin agua el espejo de agua de la granja, bordos y caminos durante la etapa de secado, afectación del drenaje vertical en sitios con construccion de concreto.

Preparación de los estanques, reservorio, bordos y canales de salida	Flora	No existe agente de cambio ya que el polígono del proyecto carece totalmente de este importante componente biológico y los que se logren establecer sobre canales de llamada y drenes se respetaran.
	Suelo	Sellado del suelo en las etapas constructivas del proyecto con la afectación de 367.00 m^2 que soporta las infraestructuras de piso de concreto como compuertas de entrada y salida, carcamo de bombeo, bodegas, campamento y fosa séptica. Posible grado de erosión por viento y agua al dejar expuesto sin agua el espejo de agua de la granja, bordos y caminos durante la etapa de secado, afectación del drenaje vertical en sitios con construccion de concreto.

Preparación de los estanques, reservorio, bordos y canales de salida	Flora	No existe agente de cambio ya que el polígono del proyecto carece totalmente de este importante componente biológico y los que se logren establecer sobre canales de llamada y drenes se respetaran.
	Suelo	Sellado del suelo en las etapas constructivas del proyecto con la afectación de 367.00 m^2 que soporta las infraestructuras de piso de concreto como compuertas de entrada y salida, carcamo de bombeo, bodegas, campamento y fosa séptica. Posible grado de erosión por viento y agua al dejar expuesto sin agua el espejo de agua de la granja, bordos y caminos durante la etapa de secado, afectación del drenaje vertical en sitios con construccion de concreto.

Preparación de los estanques, reservorio, bordos y canales de salida	Flora	No existe agente de cambio ya que el polígono del proyecto carece totalmente de este importante componente biológico y los que se logren establecer sobre canales de llamada y drenes se respetaran.
	Suelo	Sellado del suelo en las etapas constructivas del proyecto con la afectación de 367.00 m^2 que soporta las infraestructuras de piso de concreto como compuertas de entrada y salida, carcamo de bombeo, bodegas, campamento y fosa séptica. Posible grado de erosión por viento y agua al dejar expuesto sin agua el espejo de agua de la granja, bordos y caminos durante la etapa de secado, afectación del drenaje vertical en sitios con construccion de concreto.

Preparación de los estanques, reservorio, bordos y canales de salida	Flora	No existe agente de cambio ya que el polígono del proyecto carece totalmente de este importante componente biológico y los que se logren establecer sobre canales de llamada y drenes se respetaran.
	Suelo	Sellado del suelo en las etapas constructivas del proyecto con la afectación de 367.00 m^2 que soporta las infraestructuras de piso de concreto como compuertas de entrada y salida, carcamo de bombeo, bodegas, campamento y fosa séptica. Posible grado de erosión por viento y agua al dejar expuesto sin agua el espejo de agua de la granja, bordos y caminos durante la etapa de secado, afectación del drenaje vertical en sitios con construccion de concreto.

Preparación de los estanques, reservorio, bordos y canales de salida	Flora	No existe agente de cambio ya que el polígono del proyecto carece totalmente de este importante componente biológico y los que se logren establecer sobre canales de llamada y drenes se respetaran.
	Suelo	Sellado del suelo en las etapas constructivas del proyecto con la afectación de 367.00 m^2 que soporta las infraestructuras de piso de concreto como compuertas de entrada y salida, carcamo de bombeo, bodegas, campamento y fosa séptica. Posible grado de erosión por viento y agua al dejar expuesto sin agua el espejo de agua de la granja, bordos y caminos durante la etapa de secado, afectación del drenaje vertical en sitios con construccion de concreto.

Preparación de los estanques, reservorio, bordos y canales de salida	Flora	No existe agente de cambio ya que el polígono del proyecto carece totalmente de este importante componente biológico y los que se logren establecer sobre canales de llamada y drenes se respetaran.
	Suelo	Sellado del suelo en las etapas constructivas del proyecto con la afectación de 367.00 m^2 que soporta las infraestructuras de piso de concreto como compuertas de entrada y salida, carcamo de bombeo, bodegas, campamento y fosa séptica. Posible grado de erosión por viento y agua al dejar expuesto sin agua el espejo de agua de la granja, bordos y caminos durante la etapa de secado, afectación del drenaje vertical en sitios con construccion de concreto.

Preparación de los estanques, reservorio, bordos y canales de salida	Flora	No existe agente de cambio ya que el polígono del proyecto carece totalmente de este importante componente biológico y los que se logren establecer sobre canales de llamada y drenes se respetaran.
	Suelo	Sellado del suelo en las etapas constructivas del proyecto con la afectación de 367.00 m^2 que soporta las infraestructuras de piso de concreto como compuertas de entrada y salida, carcamo de bombeo, bodegas, campamento y fosa séptica. Posible grado de erosión por viento y agua al dejar expuesto sin agua el espejo de agua de la granja, bordos y caminos durante la etapa de secado, afectación del drenaje vertical en sitios con construccion de concreto.

Preparación de los estanques, reservorio, bordos y canales de salida	Flora	No existe agente de cambio ya que el polígono del proyecto carece totalmente de este importante componente biológico y los que se logren establecer sobre canales de llamada y drenes se respetaran.
	Suelo	Sellado del suelo en las etapas constructivas del proyecto con la afectación de 367.00 m^2 que soporta las infraestructuras de piso de concreto como compuertas de entrada y salida, carcamo de bombeo, bodegas, campamento y fosa séptica. Posible grado de erosión por viento y agua al dejar expuesto sin agua el espejo de agua de la granja, bordos y caminos durante la etapa de secado, afectación del drenaje vertical en sitios con construccion de concreto.

Preparación de los estanques, reservorio, bordos y canales de salida	Flora	No existe agente de cambio ya que el polígono del proyecto carece totalmente de este importante componente biológico y los que se logren establecer sobre canales de llamada y drenes se respetaran.
	Suelo	Sellado del suelo en las etapas constructivas del proyecto con la afectación de 367.00 m^2 que soporta las infraestructuras de piso de concreto como compuertas de entrada y salida, carcamo de bombeo, bodegas, campamento y fosa séptica. Posible grado de erosión por viento y agua al dejar expuesto sin agua el espejo de agua de la granja, bordos y caminos durante la etapa de secado, afectación del drenaje vertical en sitios con construccion de concreto.

Preparación de los estanques, reservorio, bordos y canales de salida	Flora	No existe agente de cambio ya que el polígono del proyecto carece totalmente de este importante componente biológico y los que se logren establecer sobre canales de llamada y drenes se respetaran.
	Suelo	Sellado del suelo en las etapas constructivas del proyecto con la afectación de 367.00 m^2 que soporta las infraestructuras de piso de concreto como compuertas de entrada y salida, carcamo de bombeo, bodegas, campamento y fosa séptica. Posible grado de erosión por viento y agua al dejar expuesto sin agua el espejo de agua de la granja, bordos y caminos durante la etapa de secado, afectación del drenaje vertical en sitios con construccion de concreto.

Preparación de los estanques, reservorio, bordos y canales de salida	Flora	No existe agente de cambio ya que el polígono del proyecto carece totalmente de este importante componente biológico y los que se logren establecer sobre canales de llamada y drenes se respetaran.
	Suelo	Sellado del suelo en las etapas constructivas del proyecto con la afectación de 367.00 m^2 que soporta las infraestructuras de piso de concreto como compuertas de entrada y salida, carcamo de bombeo, bodegas, campamento y fosa séptica. Posible grado de erosión por viento y agua al dejar expuesto sin agua el espejo de agua de la granja, bordos y caminos durante la etapa de secado, afectación del drenaje vertical en sitios con construccion de concreto.

Preparación de los estanques, reservorio, bordos y canales de salida	Flora	No existe agente de cambio ya que el polígono del proyecto carece totalmente de este importante componente biológico y los que se logren establecer sobre canales de llamada y drenes se respetaran.
	Suelo	Sellado del suelo en las etapas constructivas del proyecto con la afectación de 367.00 m^2 que soporta las infraestructuras de piso de concreto como compuertas de entrada y salida, carcamo de bombeo, bodegas, campamento y fosa séptica. Posible grado de erosión por viento y agua al dejar expuesto sin agua el espejo de agua de la granja, bordos y caminos durante la etapa de secado, afectación del drenaje vertical en sitios con construccion de concreto.

Preparación de los estanques, reservorio, bordos y canales de salida	Flora	No existe agente de cambio ya que el polígono del proyecto carece totalmente de este importante componente biológico y los que se logren establecer sobre canales de llamada y drenes se respetaran.
	Suelo	Sellado del suelo en las etapas constructivas del proyecto con la afectación de 367.00 m^2 que soporta las infraestructuras de piso de concreto como compuertas de entrada y salida, carcamo de bombeo, bodegas, campamento y fosa séptica. Posible grado de erosión por viento y agua al dejar expuesto sin agua el espejo de agua de la granja, bordos y caminos durante la etapa de secado, afectación del drenaje vertical en sitios con construccion de concreto.

Preparación de los estanques, reservorio, bordos y canales de salida	Flora	No existe agente de cambio ya que el polígono del proyecto carece totalmente de este importante componente biológico y los que se logren establecer sobre canales de llamada y drenes se respetaran.
	Suelo	Sellado del suelo en las etapas constructivas del proyecto con la afectación de 367.00 m^2 que soporta las infraestructuras de piso de concreto como compuertas de entrada y salida, carcamo de bombeo, bodegas, campamento y fosa séptica. Posible grado de erosión por viento y agua al dejar expuesto sin agua el espejo de agua de la granja, bordos y caminos durante la etapa de secado, afectación del drenaje vertical en sitios con construccion de concreto.

Preparación de los estanques, reservorio, bordos y canales de salida	Flora	No existe agente de cambio ya que el polígono del proyecto carece totalmente de este importante componente biológico y los que se logren establecer sobre canales de llamada y drenes se respetaran.
	Suelo	Sellado del suelo en las etapas constructivas del proyecto con la afectación de 367.00 m^2 que soporta las infraestructuras de piso de concreto como compuertas de entrada y salida, carcamo de bombeo, bodegas, campamento y fosa séptica. Posible grado de erosión por viento y agua al dejar expuesto sin agua el espejo de agua de la granja, bordos y caminos durante la etapa de secado, afectación del drenaje vertical en sitios con construccion de concreto.

Preparación de los estanques, reservorio, bordos y canales de salida	Flora	No existe agente de cambio ya que el polígono del proyecto carece totalmente de este importante componente biológico y los que se logren establecer sobre canales de llamada y drenes se respetaran.
	Suelo	Sellado del suelo en las etapas constructivas del proyecto con la afectación de 367.00 m^2 que soporta las infraestructuras de piso de concreto como compuertas de entrada y salida, carcamo de bombeo, bodegas, campamento y fosa séptica. Posible grado de erosión por viento y agua al dejar expuesto sin agua el espejo de agua de la granja, bordos y caminos durante la etapa de secado, afectación del drenaje vertical en sitios con construccion de concreto.

Preparación de los estanques, reservorio, bordos y canales de salida	Flora	No existe agente de cambio ya que el polígono del proyecto carece totalmente de este importante componente biológico y los que se logren establecer sobre canales de llamada y drenes se respetaran.
	Suelo	Sellado del suelo en las etapas constructivas del proyecto con la afectación de 367.00 m^2 que soporta las infraestructuras de piso de concreto como compuertas de entrada y salida, carcamo de bombeo, bodegas, campamento y fosa séptica. Posible grado de erosión por viento y agua al dejar expuesto sin agua el espejo de agua de la granja, bordos y caminos durante la etapa de secado, afectación del drenaje vertical en sitios con construccion de concreto.

Preparación de los estanques, reservorio, bordos y canales de salida	Flora	No existe agente de cambio ya que el polígono del proyecto carece totalmente de este importante componente biológico y los que se logren establecer sobre canales de llamada y drenes se respetaran.
	Suelo	Sellado del suelo en las etapas constructivas del proyecto con la afectación de 367.00 m^2 que soporta las infraestructuras de piso de concreto como compuertas de entrada y salida, carcamo de bombeo, bodegas, campamento y fosa séptica. Posible grado de erosión por viento y agua al dejar expuesto sin agua el espejo de agua de la granja, bordos y caminos durante la etapa de secado, afectación del drenaje vertical en sitios con construccion de concreto.

Preparación de los estanques, reservorio, bordos y canales de salida	Flora	No existe agente de cambio ya que el polígono del proyecto carece totalmente de este importante componente biológico y los que se logren establecer sobre canales de llamada y drenes se respetaran.
	Suelo	Sellado del suelo en las etapas constructivas del proyecto con la afectación de 367.00 m^2 que soporta las infraestructuras de piso de concreto como compuertas de entrada y salida, carcamo de bombeo, bodegas, campamento y fosa séptica. Posible grado de erosión por viento y agua al dejar expuesto sin agua el espejo de agua de la granja, bordos y caminos durante la etapa de secado, afectación del drenaje vertical en sitios con construccion de concreto.

Preparación de los estanques, reservorio, bordos y canales de salida	Flora	No existe agente de cambio ya que el polígono del proyecto carece totalmente de este importante componente biológico y los que se logren establecer sobre canales de llamada y drenes se respetaran.
	Suelo	Sellado del suelo en las etapas constructivas del proyecto con la afectación de 367.00 m^2 que soporta las infraestructuras de piso de concreto como compuertas de entrada y salida, carcamo de bombeo, bodegas, campamento y fosa séptica. Posible grado de erosión por viento y agua al dejar expuesto sin agua el espejo de agua de la granja, bordos y caminos durante la etapa de secado, afectación del drenaje vertical en sitios con construccion de concreto.

Preparación de los estanques, reservorio, bordos y canales de salida	Flora	No existe agente de cambio ya que el polígono del proyecto carece totalmente de este importante componente biológico y los que se logren establecer sobre canales de llamada y drenes se respetaran.
	Suelo	Sellado del suelo en las etapas constructivas del proyecto con la afectación de 367.00 m^2 que soporta las infraestructuras de piso de concreto como compuertas de entrada y salida, carcamo de bombeo, bodegas, campamento y fosa séptica. Posible grado de erosión por viento y agua al dejar expuesto sin agua el espejo de agua de la granja, bordos y caminos durante la etapa de secado, afectación del drenaje vertical en sitios con construccion de concreto.

Preparación de los estanques, reservorio, bordos y canales de salida	Flora	No existe agente de cambio ya que el polígono del proyecto carece totalmente de este importante componente biológico y los que se logren establecer sobre canales de llamada y drenes se respetaran.
	Suelo	Sellado del suelo en las etapas constructivas del proyecto con la afectación de 367.00 m^2 que soporta las infraestructuras de piso de concreto como compuertas de entrada y salida, carcamo de bombeo, bodegas, campamento y fosa séptica. Posible grado de erosión por viento y agua al dejar expuesto sin agua el espejo de agua de la granja, bordos y caminos durante la etapa de secado, afectación del drenaje vertical en sitios con construccion de concreto.

Preparación de los estanques, reservorio, bordos y canales de salida	Flora	No existe agente de cambio ya que el polígono del proyecto carece totalmente de este importante componente biológico y los que se logren establecer sobre canales de llamada y drenes se respetaran.
	Suelo	Sellado del suelo en las etapas constructivas del proyecto con la afectación de 367.00 m^2 que soporta las infraestructuras de piso de concreto como compuertas de entrada y salida, carcamo de bombeo, bodegas, campamento y fosa séptica. Posible grado de erosión por viento y agua al dejar expuesto sin agua el espejo de agua de la granja, bordos y caminos durante la etapa de secado, afectación del drenaje vertical en sitios con construccion de concreto.

Preparación de los estanques, reservorio, bordos y canales de salida	Flora	No existe agente de cambio ya que el polígono del proyecto carece totalmente de este importante componente biológico y los que se logren establecer sobre canales de llamada y drenes se respetaran.
	Suelo	Sellado del suelo en las etapas constructivas del proyecto con la afectación de 367.00 m^2 que soporta las infraestructuras de piso de concreto como compuertas de entrada y salida, carcamo de bombeo, bodegas, campamento y fosa séptica. Posible grado de erosión por viento y agua al dejar expuesto sin agua el espejo de agua de la granja, bordos y caminos durante la etapa de secado, afectación del drenaje vertical en sitios con construccion de concreto.

Preparación de los estanques, reservorio, bordos y canales de salida	Flora	No existe agente de cambio ya que el polígono del proyecto carece totalmente de este importante componente biológico y los que se logren establecer sobre canales de llamada y drenes se respetaran.
	Suelo	Sellado del suelo en las etapas constructivas del proyecto con la afectación de 367.00 m^2 que soporta las infraestructuras de piso de concreto como compuertas de entrada y salida, carcamo de bombeo, bodegas, campamento y fosa séptica. Posible grado de erosión por viento y agua al dejar expuesto sin agua el espejo de agua de la granja, bordos y caminos durante la etapa de secado, afectación del drenaje vertical en sitios con construccion de concreto.

Preparación de los estanques, reservorio, bordos y canales de salida	Flora	No existe agente de cambio ya que el polígono del proyecto carece totalmente de este importante componente biológico y los que se logren establecer sobre canales de llamada y drenes se respetaran.
	Suelo	Sellado del suelo en las etapas constructivas del proyecto con la afectación de 367.00 m^2 que soporta las infraestructuras de piso de concreto como compuertas de entrada y salida, carcamo de bombeo, bodegas, campamento y fosa séptica. Posible grado de erosión por viento y agua al dejar expuesto sin agua el espejo de agua de la granja, bordos y caminos durante la etapa de secado, afectación del drenaje vertical en sitios con construccion de concreto.

Preparación de los estanques, reservorio, bordos y canales de salida	Flora	No existe agente de cambio ya que el polígono del proyecto carece totalmente de este importante componente biológico y los que se logren establecer sobre canales de llamada y drenes se respetaran.
	Suelo	Sellado del suelo en las etapas constructivas del proyecto con la afectación de 367.00 m^2 que soporta las infraestructuras de piso de concreto como compuertas de entrada y salida, carcamo de bombeo, bodegas, campamento y fosa séptica. Posible grado de erosión por viento y agua al dejar expuesto sin agua el espejo de agua de la granja, bordos y caminos durante la etapa de secado, afectación del drenaje vertical en sitios con construccion de concreto.

Preparación de los estanques, reservorio, bordos y canales de salida	Flora	No existe agente de cambio ya que el polígono del proyecto carece totalmente de este importante componente biológico y los que se logren establecer sobre canales de llamada y drenes se respetaran.
	Suelo	Sellado del suelo en las etapas constructivas del proyecto con la afectación de 367.00 m^2 que soporta las infraestructuras de piso de concreto como compuertas de entrada y salida, carcamo de bombeo, bodegas, campamento y fosa séptica. Posible grado de erosión por viento y agua al dejar expuesto sin agua el espejo de agua de la granja, bordos y caminos durante la etapa de secado, afectación del drenaje vertical en sitios con construccion de concreto.

Preparación de los estanques, reservorio, bordos y canales de salida	Flora	No existe agente de cambio ya que el polígono del proyecto carece totalmente de este importante componente biológico y los que se logren establecer sobre canales de llamada y drenes se respetaran.
	Suelo	Sellado del suelo en las etapas constructivas del proyecto con la afectación de 367.00 m^2 que soporta las infraestructuras de piso de concreto como compuertas de entrada y salida, carcamo de bombeo, bodegas, campamento y fosa séptica. Posible grado de erosión por viento y agua al dejar expuesto sin agua el espejo de agua de la granja, bordos y caminos durante la etapa de secado, afectación del drenaje vertical en sitios con construccion de concreto.

Preparación de los estanques, reservorio, bordos y canales de salida	Flora	No existe agente de cambio ya que el polígono del proyecto carece totalmente de este importante componente biológico y los que se logren establecer sobre canales de llamada y drenes se respetaran.
	Suelo	Sellado del suelo en las etapas constructivas del proyecto con la afectación de 367.00 m^2 que soporta las infraestructuras de piso de concreto como compuertas de entrada y salida, carcamo de bombeo, bodegas, campamento y fosa séptica. Posible grado de erosión por viento y agua al dejar expuesto sin agua el espejo de agua de la granja, bordos y caminos durante la etapa de secado, afectación del drenaje vertical en sitios con construccion de concreto.

Preparación de los estanques, reservorio, bordos y canales de salida	Flora	No existe agente de cambio ya que el polígono del proyecto carece totalmente de este importante componente biológico y los que se logren establecer sobre canales de llamada y drenes se respetaran.
	Suelo	Sellado del suelo en las etapas constructivas del proyecto con la afectación de 367.00 m^2 que soporta las infraestructuras de piso de concreto como compuertas de entrada y salida, carcamo de bombeo, bodegas, campamento y fosa séptica. Posible grado de erosión por viento y agua al dejar expuesto sin agua el espejo de agua de la granja, bordos y caminos durante la etapa de secado, afectación del drenaje vertical en sitios con construccion de concreto.

Preparación de los estanques, reservorio, bordos y canales de salida	Flora	No existe agente de cambio ya que el polígono del proyecto carece totalmente de este importante componente biológico y los que se logren establecer sobre canales de llamada y drenes se respetaran.
	Suelo	Sellado del suelo en las etapas constructivas del proyecto con la afectación de 367.00 m^2 que soporta las infraestructuras de piso de concreto como compuertas de entrada y salida, carcamo de bombeo, bodegas, campamento y fosa séptica. Posible grado de erosión por viento y agua al dejar expuesto sin agua el espejo de agua de la granja, bordos y caminos durante la etapa de secado, afectación del drenaje vertical en sitios con construccion de concreto.

Preparación de los estanques, reservorio, bordos y canales de salida	Flora	No existe agente de cambio ya que el polígono del proyecto carece totalmente de este importante componente biológico y los que se logren establecer sobre canales de llamada y drenes se respetaran.
	Suelo	Sellado del suelo en las etapas constructivas del proyecto con la afectación de 367.00 m^2 que soporta las infraestructuras de piso de concreto como compuertas de entrada y salida, carcamo de bombeo, bodegas, campamento y fosa séptica. Posible grado de erosión por viento y agua al dejar expuesto sin agua el espejo de agua de la granja, bordos y caminos durante la etapa de secado, afectación del drenaje vertical en sitios con construccion de concreto.

Preparación de los estanques, reservorio, bordos y canales de salida	Flora	No existe agente de cambio ya que el polígono del proyecto carece totalmente de este importante componente biológico y los que se logren establecer sobre canales de llamada y drenes se respetaran.
	Suelo	Sellado del suelo en las etapas constructivas del proyecto con la afectación de 367.00 m^2 que soporta las infraestructuras de piso de concreto como compuertas de entrada y salida, carcamo de bombeo, bodegas, campamento y fosa séptica. Posible grado de erosión por viento y agua al dejar expuesto sin agua el espejo de agua de la granja, bordos y caminos durante la etapa de secado, afectación del drenaje vertical en sitios con construccion de concreto.

Preparación de los estanques, reservorio, bordos y canales de salida	Flora	No existe agente de cambio ya que el polígono del proyecto carece totalmente de este importante componente biológico y los que se logren establecer sobre canales de llamada y drenes se respetaran.
	Suelo	Sellado del suelo en las etapas constructivas del proyecto con la afectación de 367.00 m^2 que soporta las infraestructuras de piso de concreto como compuertas de entrada y salida, carcamo de bombeo, bodegas, campamento y fosa séptica. Posible grado de erosión por viento y agua al dejar expuesto sin agua el espejo de agua de la granja, bordos y caminos durante la etapa de secado, afectación del drenaje vertical en sitios con construccion de concreto.

Preparación de los estanques, reservorio, bordos y canales de salida	Flora	No existe agente de cambio ya que el polígono del proyecto carece totalmente de este importante componente biológico y los que se logren establecer sobre canales de llamada y drenes se respetaran.
	Suelo	Sellado del suelo en las etapas constructivas del proyecto con la afectación de 367.00 m^2 que soporta las infraestructuras de piso de concreto como compuertas de entrada y salida, carcamo de bombeo, bodegas, campamento y fosa séptica. Posible grado de erosión por viento y agua al dejar expuesto sin agua el espejo de agua de la granja, bordos y caminos durante la etapa de secado, afectación del drenaje vertical en sitios con construccion de concreto.

Preparación de los estanques, reservorio, bordos y canales de salida	Flora	No existe agente de cambio ya que el polígono del proyecto carece totalmente de este importante componente biológico y los que se logren establecer sobre canales de llamada y drenes se respetaran.
	Suelo	Sellado del suelo en las etapas constructivas del proyecto con la afectación de 367.00 m^2 que soporta las infraestructuras de piso de concreto como compuertas de entrada y salida, carcamo de bombeo, bodegas, campamento y fosa séptica. Posible grado de erosión por viento y agua al dejar expuesto sin agua el espejo de agua de la granja, bordos y caminos durante la etapa de secado, afectación del drenaje vertical en sitios con construccion de concreto.

Preparación de los estanques, reservorio, bordos y canales de salida	Flora	No existe agente de cambio ya que el polígono del proyecto carece totalmente de este importante componente biológico y los que se logren establecer sobre canales de llamada y drenes se respetaran.
	Suelo	Sellado del suelo en las etapas constructivas del proyecto con la afectación de 367.00 m^2 que soporta las infraestructuras de piso de concreto como compuertas de entrada y salida, carcamo de bombeo, bodegas, campamento y fosa séptica. Posible grado de erosión por viento y agua al dejar expuesto sin agua el espejo de agua de la granja, bordos y caminos durante la etapa de secado, afectación del drenaje vertical en sitios con construccion de concreto.

Preparación de los estanques, reservorio, bordos y canales de salida	Flora	No existe agente de cambio ya que el polígono del proyecto carece totalmente de este importante componente biológico y los que se logren establecer sobre canales de llamada y drenes se respetaran.
	Suelo	Sellado del suelo en las etapas constructivas del proyecto con la afectación de 367.00 m^2 que soporta las infraestructuras de piso de concreto como compuertas de entrada y salida, carcamo de bombeo, bodegas, campamento y fosa séptica. Posible grado de erosión por viento y agua al dejar expuesto sin agua el espejo de agua de la granja, bordos y caminos durante la etapa de secado, afectación del drenaje vertical en sitios con construccion de concreto.

Preparación de los estanques, reservorio, bordos y canales de salida	Flora	No existe agente de cambio ya que el polígono del proyecto carece totalmente de este importante componente biológico y los que se logren establecer sobre canales de llamada y drenes se respetaran.
	Suelo	Sellado del suelo en las etapas constructivas del proyecto con la afectación de 367.00 m^2 que soporta las infraestructuras de piso de concreto como compuertas de entrada y salida, carcamo de bombeo, bodegas, campamento y fosa séptica. Posible grado de erosión por viento y agua al dejar expuesto sin agua el espejo de agua de la granja, bordos y caminos durante la etapa de secado, afectación del drenaje vertical en sitios con construccion de concreto.

Preparación de los estanques, reservorio, bordos y canales de salida	Flora	No existe agente de cambio ya que el polígono del proyecto carece totalmente de este importante componente biológico y los que se logren establecer sobre canales de llamada y drenes se respetaran.
	Suelo	Sellado del suelo en las etapas constructivas del proyecto con la afectación de 367.00 m^2 que soporta las infraestructuras de piso de concreto como compuertas de entrada y salida, carcamo de bombeo, bodegas, campamento y fosa séptica. Posible grado de erosión por viento y agua al dejar expuesto sin agua el espejo de agua de la granja, bordos y caminos durante la etapa de secado, afectación del drenaje vertical en sitios con construccion de concreto.

Preparación de los estanques, reservorio, bordos y canales de salida	Flora	No existe agente de cambio ya que el polígono del proyecto carece totalmente de este importante componente biológico y los que se logren establecer sobre canales de llamada y drenes se respetaran.
	Suelo	Sellado del suelo en las etapas constructivas del proyecto con la afectación de 367.00 m^2 que soporta las infraestructuras de piso de concreto como compuertas de entrada y salida, carcamo de bombeo, bodegas, campamento y fosa séptica. Posible grado de erosión por viento y agua al dejar expuesto sin agua el espejo de agua de la granja, bordos y caminos durante la etapa de secado, afectación del drenaje vertical en sitios con construccion de concreto.

Preparación de los estanques, reservorio, bordos y canales de salida	Flora	No existe agente de cambio ya que el polígono del proyecto carece totalmente de este importante componente biológico y los que se logren establecer sobre canales de llamada y drenes se respetaran.
	Suelo	Sellado del suelo en las etapas constructivas del proyecto con la afectación de 367.00 m^2 que soporta las infraestructuras de piso de concreto como compuertas de entrada y salida, carcamo de bombeo, bodegas, campamento y fosa séptica. Posible grado de erosión por viento y agua al dejar expuesto sin agua el espejo de agua de la granja, bordos y caminos durante la etapa de secado, afectación del drenaje vertical en sitios con construccion de concreto.

Preparación de los estanques, reservorio, bordos y canales de salida	Flora	No existe agente de cambio ya que el polígono del proyecto carece totalmente de este importante componente biológico y los que se logren establecer sobre canales de llamada y drenes se respetaran.
	Suelo	Sellado del suelo en las etapas constructivas del proyecto con la afectación de 367.00 m^2 que soporta las infraestructuras de piso de concreto como compuertas de entrada y salida, carcamo de bombeo, bodegas, campamento y fosa séptica. Posible grado de erosión por viento y agua al dejar expuesto sin agua el espejo de agua de la granja, bordos y caminos durante la etapa de secado, afectación del drenaje vertical en sitios con construccion de concreto.

Preparación de los estanques, reservorio, bordos y canales de salida	Flora	No existe agente de cambio ya que el polígono del proyecto carece totalmente de este importante componente biológico y los que se logren establecer sobre canales de llamada y drenes se respetaran.
	Suelo	Sellado del suelo en las etapas constructivas del proyecto con la afectación de 367.00 m^2 que soporta las infraestructuras de piso de concreto como compuertas de entrada y salida, carcamo de bombeo, bodegas, campamento y fosa séptica. Posible grado de erosión por viento y agua al dejar expuesto sin agua el espejo de agua de la granja, bordos y caminos durante la etapa de secado, afectación del drenaje vertical en sitios con construccion de concreto.

Preparación de los estanques, reservorio, bordos y canales de salida	Flora	No existe agente de cambio ya que el polígono del proyecto carece totalmente de este importante componente biológico y los que se logren establecer sobre canales de llamada y drenes se respetaran.
	Suelo	Sellado del suelo en las etapas constructivas del proyecto con la afectación de 367.00 m^2 que soporta las infraestructuras de piso de concreto como compuertas de entrada y salida, carcamo de bombeo, bodegas, campamento y fosa séptica. Posible grado de erosión por viento y agua al dejar expuesto sin agua el espejo de agua de la granja, bordos y caminos durante la etapa de secado, afectación del drenaje vertical en sitios con construccion de concreto.

Preparación de los estanques, reservorio, bordos y canales de salida	Flora	No existe agente de cambio ya que el polígono del proyecto carece totalmente de este importante componente biológico y los que se logren establecer sobre canales de llamada y drenes se respetaran.
	Suelo	Sellado del suelo en las etapas constructivas del proyecto con la afectación de 367.00 m^2 que soporta las infraestructuras de piso de concreto como compuertas de entrada y salida, carcamo de bombeo, bodegas, campamento y fosa séptica. Posible grado de erosión por viento y agua al dejar expuesto sin agua el espejo de agua de la granja, bordos y caminos durante la etapa de secado, afectación del drenaje vertical en sitios con construccion de concreto.

Preparación de los estanques, reservorio, bordos y canales de salida	Flora	No existe agente de cambio ya que el polígono del proyecto carece totalmente de este importante componente biológico y los que se logren establecer sobre canales de llamada y drenes se respetaran.
	Suelo	Sellado del suelo en las etapas constructivas del proyecto con la afectación de 367.00 m^2 que soporta las infraestructuras de piso de concreto como compuertas de entrada y salida, carcamo de bombeo, bodegas, campamento y fosa séptica. Posible grado de erosión por viento y agua al dejar expuesto sin agua el espejo de agua de la granja, bordos y caminos durante la etapa de secado, afectación del drenaje vertical en sitios con construccion de concreto.

Preparación de los estanques, reservorio, bordos y canales de salida	Flora	No existe agente de cambio ya que el polígono del proyecto carece totalmente de este importante componente biológico y los que se logren establecer sobre canales de llamada y drenes se respetaran.
	Suelo	Sellado del suelo en las etapas constructivas del proyecto con la afectación de 367.00 m^2 que soporta las infraestructuras de piso de concreto como compuertas de entrada y salida, carcamo de bombeo, bodegas, campamento y fosa séptica. Posible grado de erosión por viento y agua al dejar expuesto sin agua el espejo de agua de la granja, bordos y caminos durante la etapa de secado, afectación del drenaje vertical en sitios con construccion de concreto.

Preparación de los estanques, reservorio, bordos y canales de salida	Flora	No existe agente de cambio ya que el polígono del proyecto carece totalmente de este importante componente biológico y los que se logren establecer sobre canales de llamada y drenes se respetaran.
	Suelo	Sellado del suelo en las etapas constructivas del proyecto con la afectación de 367.00 m^2 que soporta las infraestructuras de piso de concreto como compuertas de entrada y salida, carcamo de bombeo, bodegas, campamento y fosa séptica. Posible grado de erosión por viento y agua al dejar expuesto sin agua el espejo de agua de la granja, bordos y caminos durante la etapa de secado, afectación del drenaje vertical en sitios con construccion de concreto.

Preparación de los estanques, reservorio, bordos y canales de salida	Flora	No existe agente de cambio ya que el polígono del proyecto carece totalmente de este importante componente biológico y los que se logren establecer sobre canales de llamada y drenes se respetaran.
	Suelo	Sellado del suelo en las etapas constructivas del proyecto con la afectación de 367.00 m^2 que soporta las infraestructuras de piso de concreto como compuertas de entrada y salida, carcamo de bombeo, bodegas, campamento y fosa séptica. Posible grado de erosión por viento y agua al dejar expuesto sin agua el espejo de agua de la granja, bordos y caminos durante la etapa de secado, afectación del drenaje vertical en sitios con construccion de concreto.

Preparación de los estanques, reservorio, bordos y canales de salida	Flora	No existe agente de cambio ya que el polígono del proyecto carece totalmente de este importante componente biológico y los que se logren establecer sobre canales de llamada y drenes se respetaran.
	Suelo	Sellado del suelo en las etapas constructivas del proyecto con la afectación de 367.00 m^2 que soporta las infraestructuras de piso de concreto como compuertas de entrada y salida, carcamo de bombeo, bodegas, campamento y fosa séptica. Posible grado de erosión por viento y agua al dejar expuesto sin agua el espejo de agua de la granja, bordos y caminos durante la etapa de secado, afectación del drenaje vertical en sitios con construccion de concreto.

Preparación de los estanques, reservorio, bordos y canales de salida	Flora	No existe agente de cambio ya que el polígono del proyecto carece totalmente de este importante componente biológico y los que se logren establecer sobre canales de llamada y drenes se respetaran.
	Suelo	Sellado del suelo en las etapas constructivas del proyecto con la afectación de 367.00 m^2 que soporta las infraestructuras de piso de concreto como compuertas de entrada y salida, carcamo de bombeo, bodegas, campamento y fosa séptica. Posible grado de erosión por viento y agua al dejar expuesto sin agua el espejo de agua de la granja, bordos y caminos durante la etapa de secado, afectación del drenaje vertical en sitios con construccion de concreto.

Preparación de los estanques, reservorio, bordos y canales de salida	Flora	No existe agente de cambio ya que el polígono del proyecto carece totalmente de este importante componente biológico y los que se logren establecer sobre canales de llamada y drenes se respetaran.
	Suelo	Sellado del suelo en las etapas constructivas del proyecto con la afectación de 367.00 m^2 que soporta las infraestructuras de piso de concreto como compuertas de entrada y salida, carcamo de bombeo, bodegas, campamento y fosa séptica. Posible grado de erosión por viento y agua al dejar expuesto sin agua el espejo de agua de la granja, bordos y caminos durante la etapa de secado, afectación del drenaje vertical en sitios con construccion de concreto.

Preparación de los estanques, reservorio, bordos y canales de salida	Flora	No existe agente de cambio ya que el polígono del proyecto carece totalmente de este importante componente biológico y los que se logren establecer sobre canales de llamada y drenes se respetaran.
	Suelo	Sellado del suelo en las etapas constructivas del proyecto con la afectación de 367.00 m^2 que soporta las infraestructuras de piso de concreto como compuertas de entrada y salida, carcamo de bombeo, bodegas, campamento y fosa séptica. Posible grado de erosión por viento y agua al dejar expuesto sin agua el espejo de agua de la granja, bordos y caminos durante la etapa de secado, afectación del drenaje vertical en sitios con construccion de concreto.

Preparación de los estanques, reservorio, bordos y canales de salida	Flora	No existe agente de cambio ya que el polígono del proyecto carece totalmente de este importante componente biológico y los que se logren establecer sobre canales de llamada y drenes se respetaran.
	Suelo	Sellado del suelo en las etapas constructivas del proyecto con la afectación de 367.00 m^2 que soporta las infraestructuras de piso de concreto como compuertas de entrada y salida, carcamo de bombeo, bodegas, campamento y fosa séptica. Posible grado de erosión por viento y agua al dejar expuesto sin agua el espejo de agua de la granja, bordos y caminos durante la etapa de secado, afectación del drenaje vertical en sitios con construccion de concreto.

Preparación de los estanques, reservorio, bordos y canales de salida	Flora	No existe agente de cambio ya que el polígono del proyecto carece totalmente de este importante componente biológico y los que se logren establecer sobre canales de llamada y drenes se respetaran.
	Suelo	Sellado del suelo en las etapas constructivas del proyecto con la afectación de 367.00 m^2 que soporta las infraestructuras de piso de concreto como compuertas de entrada y salida, carcamo de bombeo, bodegas, campamento y fosa séptica. Posible grado de erosión por viento y agua al dejar expuesto sin agua el espejo de agua de la granja, bordos y caminos durante la etapa de secado, afectación del drenaje vertical en sitios con construccion de concreto.

Preparación de los estanques, reservorio, bordos y canales de salida	Flora	No existe agente de cambio ya que el polígono del proyecto carece totalmente de este importante componente biológico y los que se logren establecer sobre canales de llamada y drenes se respetaran.
	Suelo	Sellado del suelo en las etapas constructivas del proyecto con la afectación de 367.00 m^2 que soporta las infraestructuras de piso de concreto como compuertas de entrada y salida, carcamo de bombeo, bodegas, campamento y fosa séptica. Posible grado de erosión por viento y agua al dejar expuesto sin agua el espejo de agua de la granja, bordos y caminos durante la etapa de secado, afectación del drenaje vertical en sitios con construccion de concreto.

Preparación de los estanques, reservorio, bordos y canales de salida	Flora	No existe agente de cambio ya que el polígono del proyecto carece totalmente de este importante componente biológico y los que se logren establecer sobre canales de llamada y drenes se respetaran.
	Suelo	Sellado del suelo en las etapas constructivas del proyecto con la afectación de 367.00 m^2 que soporta las infraestructuras de piso de concreto como compuertas de entrada y salida, carcamo de bombeo, bodegas, campamento y fosa séptica. Posible grado de erosión por viento y agua al dejar expuesto sin agua el espejo de agua de la granja, bordos y caminos durante la etapa de secado, afectación del drenaje vertical en sitios con construccion de concreto.

Preparación de los estanques, reservorio, bordos y canales de salida	Flora	No existe agente de cambio ya que el polígono del proyecto carece totalmente de este importante componente biológico y los que se logren establecer sobre canales de llamada y drenes se respetaran.
	Suelo	Sellado del suelo en las etapas constructivas del proyecto con la afectación de 367.00 m^2 que soporta las infraestructuras de piso de concreto como compuertas de entrada y salida, carcamo de bombeo, bodegas, campamento y fosa séptica. Posible grado de erosión por viento y agua al dejar expuesto sin agua el espejo de agua de la granja, bordos y caminos durante la etapa de secado, afectación del drenaje vertical en sitios con construccion de concreto.

Preparación de los estanques, reservorio, bordos y canales de salida	Flora	No existe agente de cambio ya que el polígono del proyecto carece totalmente de este importante componente biológico y los que se logren establecer sobre canales de llamada y drenes se respetaran.
	Suelo	Sellado del suelo en las etapas constructivas del proyecto con la afectación de 367.00 m^2 que soporta las infraestructuras de piso de concreto como compuertas de entrada y salida, carcamo de bombeo, bodegas, campamento y fosa séptica. Posible grado de erosión por viento y agua al dejar expuesto sin agua el espejo de agua de la granja, bordos y caminos durante la etapa de secado, afectación del drenaje vertical en sitios con construccion de concreto.

Preparación de los estanques, reservorio, bordos y canales de salida	Flora	No existe agente de cambio ya que el polígono del proyecto carece totalmente de este importante componente biológico y los que se logren establecer sobre canales de llamada y drenes se respetaran.
	Suelo	Sellado del suelo en las etapas constructivas del proyecto con la afectación de 367.00 m^2 que soporta las infraestructuras de piso de concreto como compuertas de entrada y salida, carcamo de bombeo, bodegas, campamento y fosa séptica. Posible grado de erosión por viento y agua al dejar expuesto sin agua el espejo de agua de la granja, bordos y caminos durante la etapa de secado, afectación del drenaje vertical en sitios con construccion de concreto.

Preparación de los estanques, reservorio, bordos y canales de salida	Flora	No existe agente de cambio ya que el polígono del proyecto carece totalmente de este importante componente biológico y los que se logren establecer sobre canales de llamada y drenes se respetaran.
	Suelo	Sellado del suelo en las etapas constructivas del proyecto con la afectación de 367.00 m^2 que soporta las infraestructuras de piso de concreto como compuertas de entrada y salida, carcamo de bombeo, bodegas, campamento y fosa séptica. Posible grado de erosión por viento y agua al dejar expuesto sin agua el espejo de agua de la granja, bordos y caminos durante la etapa de secado, afectación del drenaje vertical en sitios con construccion de concreto.

Preparación de los estanques, reservorio, bordos y canales de salida	Flora	No existe agente de cambio ya que el polígono del proyecto carece totalmente de este importante componente biológico y los que se logren establecer sobre canales de llamada y drenes se respetaran.
	Suelo	Sellado del suelo en las etapas constructivas del proyecto con la afectación de 367.00 m^2 que soporta las infraestructuras de piso de concreto como compuertas de entrada y salida, carcamo de bombeo, bodegas, campamento y fosa séptica. Posible grado de erosión por viento y agua al dejar expuesto sin agua el espejo de agua de la granja, bordos y caminos durante la etapa de secado, afectación del drenaje vertical en sitios con construccion de concreto.

Preparación de los estanques, reservorio, bordos y canales de salida	Flora	No existe agente de cambio ya que el polígono del proyecto carece totalmente de este importante componente biológico y los que se logren establecer sobre canales de llamada y drenes se respetaran.
	Suelo	Sellado del suelo en las etapas constructivas del proyecto con la afectación de 367.00 m^2 que soporta las infraestructuras de piso de concreto como compuertas de entrada y salida, carcamo de bombeo, bodegas, campamento y fosa séptica. Posible grado de erosión por viento y agua al dejar expuesto sin agua el espejo de agua de la granja, bordos y caminos durante la etapa de secado, afectación del drenaje vertical en sitios con construccion de concreto.

Preparación de los estanques, reservorio, bordos y canales de salida	Flora	No existe agente de cambio ya que el polígono del proyecto carece totalmente de este importante componente biológico y los que se logren establecer sobre canales de llamada y drenes se respetaran.
	Suelo	Sellado del suelo en las etapas constructivas del proyecto con la afectación de 367.00 m^2 que soporta las infraestructuras de piso de concreto como compuertas de entrada y salida, carcamo de bombeo, bodegas, campamento y fosa séptica. Posible grado de erosión por viento y agua al dejar expuesto sin agua el espejo de agua de la granja, bordos y caminos durante la etapa de secado, afectación del drenaje vertical en sitios con construccion de concreto.

Preparación de los estanques, reservorio, bordos y canales de salida	Flora	No existe agente de cambio ya que el polígono del proyecto carece totalmente de este importante componente biológico y los que se logren establecer sobre canales de llamada y drenes se respetaran.
	Suelo	Sellado del suelo en las etapas constructivas del proyecto con la afectación de 367.00 m^2 que soporta las infraestructuras de piso de concreto como compuertas de entrada y salida, carcamo de bombeo, bodegas, campamento y fosa séptica. Posible grado de erosión por viento y agua al dejar expuesto sin agua el espejo de agua de la granja, bordos y caminos durante la etapa de secado, afectación del drenaje vertical en sitios con construccion de concreto.

Preparación de los estanques, reservorio, bordos y canales de salida	Flora	No existe agente de cambio ya que el polígono del proyecto carece totalmente de este importante componente biológico y los que se logren establecer sobre canales de llamada y drenes se respetaran.
	Suelo	Sellado del suelo en las etapas constructivas del proyecto con la afectación de 367.00 m^2 que soporta las infraestructuras de piso de concreto como compuertas de entrada y salida, carcamo de bombeo, bodegas, campamento y fosa séptica. Posible grado de erosión por viento y agua al dejar expuesto sin agua el espejo de agua de la granja, bordos y caminos durante la etapa de secado, afectación del drenaje vertical en sitios con construccion de concreto.

Preparación de los estanques, reservorio, bordos y canales de salida	Flora	No existe agente de cambio ya que el polígono del proyecto carece totalmente de este importante componente biológico y los que se logren establecer sobre canales de llamada y drenes se respetaran.
	Suelo	Sellado del suelo en las etapas constructivas del proyecto con la afectación de 367.00 m^2 que soporta las infraestructuras de piso de concreto como compuertas de entrada y salida, carcamo de bombeo, bodegas, campamento y fosa séptica. Posible grado de erosión por viento y agua al dejar expuesto sin agua el espejo de agua de la granja, bordos y caminos durante la etapa de secado, afectación del drenaje vertical en sitios con construccion de concreto.

Preparación de los estanques, reservorio, bordos y canales de salida	Flora	No existe agente de cambio ya que el polígono del proyecto carece totalmente de este importante componente biológico y los que se logren establecer sobre canales de llamada y drenes se respetaran.
	Suelo	Sellado del suelo en las etapas constructivas del proyecto con la afectación de 367.00 m^2 que soporta las infraestructuras de piso de concreto como compuertas de entrada y salida, carcamo de bombeo, bodegas, campamento y fosa séptica. Posible grado de erosión por viento y agua al dejar expuesto sin agua el espejo de agua de la granja, bordos y caminos durante la etapa de secado, afectación del drenaje vertical en sitios con construccion de concreto.

Preparación de los estanques, reservorio, bordos y canales de salida	Flora	No existe agente de cambio ya que el polígono del proyecto carece totalmente de este importante componente biológico y los que se logren establecer sobre canales de llamada y drenes se respetaran.
	Suelo	Sellado del suelo en las etapas constructivas del proyecto con la afectación de 367.00 m^2 que soporta las infraestructuras de piso de concreto como compuertas de entrada y salida, carcamo de bombeo, bodegas, campamento y fosa séptica. Posible grado de erosión por viento y agua al dejar expuesto sin agua el espejo de agua de la granja, bordos y caminos durante la etapa de secado, afectación del drenaje vertical en sitios con construccion de concreto.

Preparación de los estanques, reservorio, bordos y canales de salida	Flora	No existe agente de cambio ya que el polígono del proyecto carece totalmente de este importante componente biológico y los que se logren establecer sobre canales de llamada y drenes se respetaran.
	Suelo	Sellado del suelo en las etapas constructivas del proyecto con la afectación de 367.00 m^2 que soporta las infraestructuras de piso de concreto como compuertas de entrada y salida, carcamo de bombeo, bodegas, campamento y fosa séptica. Posible grado de erosión por viento y agua al dejar expuesto sin agua el espejo de agua de la granja, bordos y caminos durante la etapa de secado, afectación del drenaje vertical en sitios con construccion de concreto.

Preparación de los estanques, reservorio, bordos y canales de salida	Flora	No existe agente de cambio ya que el polígono del proyecto carece totalmente de este importante componente biológico y los que se logren establecer sobre canales de llamada y drenes se respetaran.
	Suelo	Sellado del suelo en las etapas constructivas del proyecto con la afectación de 367.00 m^2 que soporta las infraestructuras de piso de concreto como compuertas de entrada y salida, carcamo de bombeo, bodegas, campamento y fosa séptica. Posible grado de erosión por viento y agua al dejar expuesto sin agua el espejo de agua de la granja, bordos y caminos durante la etapa de secado, afectación del drenaje vertical en sitios con construccion de concreto.

Preparación de los estanques, reservorio, bordos y canales de salida	Flora	No existe agente de cambio ya que el polígono del proyecto carece totalmente de este importante componente biológico y los que se logren establecer sobre canales de llamada y drenes se respetaran.
	Suelo	Sellado del suelo en las etapas constructivas del proyecto con la afectación de 367.00 m^2 que soporta las infraestructuras de piso de concreto como compuertas de entrada y salida, carcamo de bombeo, bodegas, campamento y fosa séptica. Posible grado de erosión por viento y agua al dejar expuesto sin agua el espejo de agua de la granja, bordos y caminos durante la etapa de secado, afectación del drenaje vertical en sitios con construccion de concreto.

Preparación de los estanques, reservorio, bordos y canales de salida	Flora	No existe agente de cambio ya que el polígono del proyecto carece totalmente de este importante componente biológico y los que se logren establecer sobre canales de llamada y drenes se respetaran.
	Suelo	Sellado del suelo en las etapas constructivas del proyecto con la afectación de 367.00 m^2 que soporta las infraestructuras de piso de concreto como compuertas de entrada y salida, carcamo de bombeo, bodegas, campamento y fosa séptica. Posible grado de erosión por viento y agua al dejar expuesto sin agua el espejo de agua de la granja, bordos y caminos durante la etapa de secado, afectación del drenaje vertical en sitios con construccion de concreto.

Preparación de los estanques, reservorio, bordos y canales de salida	Flora	No existe agente de cambio ya que el polígono del proyecto carece totalmente de este importante componente biológico y los que se logren establecer sobre canales de llamada y drenes se respetaran.
	Suelo	Sellado del suelo en las etapas constructivas del proyecto con la afectación de 367.00 m^2 que soporta las infraestructuras de piso de concreto como compuertas de entrada y salida, carcamo de bombeo, bodegas, campamento y fosa séptica. Posible grado de erosión por viento y agua al dejar expuesto sin agua el espejo de agua de la granja, bordos y caminos durante la etapa de secado, afectación del drenaje vertical en sitios con construccion de concreto.

Preparación de los estanques, reservorio, bordos y canales de salida	Flora	No existe agente de cambio ya que el polígono del proyecto carece totalmente de este importante componente biológico y los que se logren establecer sobre canales de llamada y drenes se respetaran.
	Suelo	Sellado del suelo en las etapas constructivas del proyecto con la afectación de 367.00 m^2 que soporta las infraestructuras de piso de concreto como compuertas de entrada y salida, carcamo de bombeo, bodegas, campamento y fosa séptica. Posible grado de erosión por viento y agua al dejar expuesto sin agua el espejo de agua de la granja, bordos y caminos durante la etapa de secado, afectación del drenaje vertical en sitios con construccion de concreto.

Preparación de los estanques, reservorio, bordos y canales de salida	Flora	No existe agente de cambio ya que el polígono del proyecto carece totalmente de este importante componente biológico y los que se logren establecer sobre canales de llamada y drenes se respetaran.
	Suelo	Sellado del suelo en las etapas constructivas del proyecto con la afectación de 367.00 m^2 que soporta las infraestructuras de piso de concreto como compuertas de entrada y salida, carcamo de bombeo, bodegas, campamento y fosa séptica. Posible grado de erosión por viento y agua al dejar expuesto sin agua el espejo de agua de la granja, bordos y caminos durante la etapa de secado, afectación del drenaje vertical en sitios con construccion de concreto.

Preparación de los estanques, reservorio, bordos y canales de salida	Flora	No existe agente de cambio ya que el polígono del proyecto carece totalmente de este importante componente biológico y los que se logren establecer sobre canales de llamada y drenes se respetaran.
	Suelo	Sellado del suelo en las etapas constructivas del proyecto con la afectación de 367.00 m^2 que soporta las infraestructuras de piso de concreto como compuertas de entrada y salida, carcamo de bombeo, bodegas, campamento y fosa séptica. Posible grado de erosión por viento y agua al dejar expuesto sin agua el espejo de agua de la granja, bordos y caminos durante la etapa de secado, afectación del drenaje vertical en sitios con construccion de concreto.

Preparación de los estanques, reservorio, bordos y canales de salida	Flora	No existe agente de cambio ya que el polígono del proyecto carece totalmente de este importante componente biológico y los que se logren establecer sobre canales de llamada y drenes se respetaran.
	Suelo	Sellado del suelo en las etapas constructivas del proyecto con la afectación de 367.00 m^2 que soporta las infraestructuras de piso de concreto como compuertas de entrada y salida, carcamo de bombeo, bodegas, campamento y fosa séptica. Posible grado de erosión por viento y agua al dejar expuesto sin agua el espejo de agua de la granja, bordos y caminos durante la etapa de secado, afectación del drenaje vertical en sitios con construccion de concreto.

Preparación de los estanques, reservorio, bordos y canales de salida	Flora	No existe agente de cambio ya que el polígono del proyecto carece totalmente de este importante componente biológico y los que se logren establecer sobre canales de llamada y drenes se respetaran.
	Suelo	Sellado del suelo en las etapas constructivas del proyecto con la afectación de 367.00 m^2 que soporta las infraestructuras de piso de concreto como compuertas de entrada y salida, carcamo de bombeo, bodegas, campamento y fosa séptica. Posible grado de erosión por viento y agua al dejar expuesto sin agua el espejo de agua de la granja, bordos y caminos durante la etapa de secado, afectación del drenaje vertical en sitios con construccion de concreto.

Preparación de los estanques, reservorio, bordos y canales de salida	Flora	No existe agente de cambio ya que el polígono del proyecto carece totalmente de este importante componente biológico y los que se logren establecer sobre canales de llamada y drenes se respetaran.
	Suelo	Sellado del suelo en las etapas constructivas del proyecto con la afectación de 367.00 m^2 que soporta las infraestructuras de piso de concreto como compuertas de entrada y salida, carcamo de bombeo, bodegas, campamento y fosa séptica. Posible grado de erosión por viento y agua al dejar expuesto sin agua el espejo de agua de la granja, bordos y caminos durante la etapa de secado, afectación del drenaje vertical en sitios con construccion de concreto.

Preparación de los estanques, reservorio, bordos y canales de salida	Flora	No existe agente de cambio ya que el polígono del proyecto carece totalmente de este importante componente biológico y los que se logren establecer sobre canales de llamada y drenes se respetaran.
	Suelo	Sellado del suelo en las etapas constructivas del proyecto con la afectación de 367.00 m^2 que soporta las infraestructuras de piso de concreto como compuertas de entrada y salida, carcamo de bombeo, bodegas, campamento y fosa séptica. Posible grado de erosión por viento y agua al dejar expuesto sin agua el espejo de agua de la granja, bordos y caminos durante la etapa de secado, afectación del drenaje vertical en sitios con construccion de concreto.

Preparación de los estanques, reservorio, bordos y canales de salida	Flora	No existe agente de cambio ya que el polígono del proyecto carece totalmente de este importante componente biológico y los que se logren establecer sobre canales de llamada y drenes se respetaran.
	Suelo	Sellado del suelo en las etapas constructivas del proyecto con la afectación de 367.00 m^2 que soporta las infraestructuras de piso de concreto como compuertas de entrada y salida, carcamo de bombeo, bodegas, campamento y fosa séptica. Posible grado de erosión por viento y agua al dejar expuesto sin agua el espejo de agua de la granja, bordos y caminos durante la etapa de secado, afectación del drenaje vertical en sitios con construccion de concreto.

Preparación de los estanques, reservorio, bordos y canales de salida	Flora	No existe agente de cambio ya que el polígono del proyecto carece totalmente de este importante componente biológico y los que se logren establecer sobre canales de llamada y drenes se respetaran.
	Suelo	Sellado del suelo en las etapas constructivas del proyecto con la afectación de 367.00 m^2 que soporta las infraestructuras de piso de concreto como compuertas de entrada y salida, carcamo de bombeo, bodegas, campamento y fosa séptica. Posible grado de erosión por viento y agua al dejar expuesto sin agua el espejo de agua de la granja, bordos y caminos durante la etapa de secado, afectación del drenaje vertical en sitios con construccion de concreto.

Preparación de los estanques, reservorio, bordos y canales de salida	Flora	No existe agente de cambio ya que el polígono del proyecto carece totalmente de este importante componente biológico y los que se logren establecer sobre canales de llamada y drenes se respetaran.
	Suelo	Sellado del suelo en las etapas constructivas del proyecto con la afectación de 367.00 m^2 que soporta las infraestructuras de piso de concreto como compuertas de entrada y salida, carcamo de bombeo, bodegas, campamento y fosa séptica. Posible grado de erosión por viento y agua al dejar expuesto sin agua el espejo de agua de la granja, bordos y caminos durante la etapa de secado, afectación del drenaje vertical en sitios con construccion de concreto.

Preparación de los estanques, reservorio, bordos y canales de salida	Flora	No existe agente de cambio ya que el polígono del proyecto carece totalmente de este importante componente biológico y los que se logren establecer sobre canales de llamada y drenes se respetaran.
	Suelo	Sellado del suelo en las etapas constructivas del proyecto con la afectación de 367.00 m^2 que soporta las infraestructuras de piso de concreto como compuertas de entrada y salida, carcamo de bombeo, bodegas, campamento y fosa séptica. Posible grado de erosión por viento y agua al dejar expuesto sin agua el espejo de agua de la granja, bordos y caminos durante la etapa de secado, afectación del drenaje vertical en sitios con construccion de concreto.

Preparación de los estanques, reservorio, bordos y canales de salida	Flora	No existe agente de cambio ya que el polígono del proyecto carece totalmente de este importante componente biológico y los que se logren establecer sobre canales de llamada y drenes se respetaran.
	Suelo	Sellado del suelo en las etapas constructivas del proyecto con la afectación de 367.00 m^2 que soporta las infraestructuras de piso de concreto como compuertas de entrada y salida, carcamo de bombeo, bodegas, campamento y fosa séptica. Posible grado de erosión por viento y agua al dejar expuesto sin agua el espejo de agua de la granja, bordos y caminos durante la etapa de secado, afectación del drenaje vertical en sitios con construccion de concreto.

Preparación de los estanques, reservorio, bordos y canales de salida	Flora	No existe agente de cambio ya que el polígono del proyecto carece totalmente de este importante componente biológico y los que se logren establecer sobre canales de llamada y drenes se respetaran.
	Suelo	Sellado del suelo en las etapas constructivas del proyecto con la afectación de 367.00 m^2 que soporta las infraestructuras de piso de concreto como compuertas de entrada y salida, carcamo de bombeo, bodegas, campamento y fosa séptica. Posible grado de erosión por viento y agua al dejar expuesto sin agua el espejo de agua de la granja, bordos y caminos durante la etapa de secado, afectación del drenaje vertical en sitios con construccion de concreto.

Preparación de los estanques, reservorio, bordos y canales de salida	Flora	No existe agente de cambio ya que el polígono del proyecto carece totalmente de este importante componente biológico y los que se logren establecer sobre canales de llamada y drenes se respetaran.
	Suelo	Sellado del suelo en las etapas constructivas del proyecto con la afectación de 367.00 m^2 que soporta las infraestructuras de piso de concreto como compuertas de entrada y salida, carcamo de bombeo, bodegas, campamento y fosa séptica. Posible grado de erosión por viento y agua al dejar expuesto sin agua el espejo de agua de la granja, bordos y caminos durante la etapa de secado, afectación del drenaje vertical en sitios con construccion de concreto.

Preparación de los estanques, reservorio, bordos y canales de salida	Flora	No existe agente de cambio ya que el polígono del proyecto carece totalmente de este importante componente biológico y los que se logren establecer sobre canales de llamada y drenes se respetaran.
	Suelo	Sellado del suelo en las etapas constructivas del proyecto con la afectación de 367.00 m^2 que soporta las infraestructuras de piso de concreto como compuertas de entrada y salida, carcamo de bombeo, bodegas, campamento y fosa séptica. Posible grado de erosión por viento y agua al dejar expuesto sin agua el espejo de agua de la granja, bordos y caminos durante la etapa de secado, afectación del drenaje vertical en sitios con construccion de concreto.

Preparación de los estanques, reservorio, bordos y canales de salida	Flora	No existe agente de cambio ya que el polígono del proyecto carece totalmente de este importante componente biológico y los que se logren establecer sobre canales de llamada y drenes se respetaran.
	Suelo	Sellado del suelo en las etapas constructivas del proyecto con la afectación de 367.00 m^2 que soporta las infraestructuras de piso de concreto como compuertas de entrada y salida, carcamo de bombeo, bodegas, campamento y fosa séptica. Posible grado de erosión por viento y agua al dejar expuesto sin agua el espejo de agua de la granja, bordos y caminos durante la etapa de secado, afectación del drenaje vertical en sitios con construccion de concreto.

Preparación de los estanques, reservorio, bordos y canales de salida	Flora	No existe agente de cambio ya que el polígono del proyecto carece totalmente de este importante componente biológico y los que se logren establecer sobre canales de llamada y drenes se respetaran.
	Suelo	Sellado del suelo en las etapas constructivas del proyecto con la afectación de 367.00 m^2 que soporta las infraestructuras de piso de concreto como compuertas de entrada y salida, carcamo de bombeo, bodegas, campamento y fosa séptica. Posible grado de erosión por viento y agua al dejar expuesto sin agua el espejo de agua de la granja, bordos y caminos durante la etapa de secado, afectación del drenaje vertical en sitios con construccion de concreto.

Preparación de los estanques, reservorio, bordos y canales de salida	Flora	No existe agente de cambio ya que el polígono del proyecto carece totalmente de este importante componente biológico y los que se logren establecer sobre canales de llamada y drenes se respetaran.
	Suelo	Sellado del suelo en las etapas constructivas del proyecto con la afectación de 367.00 m^2 que soporta las infraestructuras de piso de concreto como compuertas de entrada y salida, carcamo de bombeo, bodegas, campamento y fosa séptica. Posible grado de erosión por viento y agua al dejar expuesto sin agua el espejo de agua de la granja, bordos y caminos durante la etapa de secado, afectación del drenaje vertical en sitios con construccion de concreto.

Preparación de los estanques, reservorio, bordos y canales de salida	Flora	No existe agente de cambio ya que el polígono del proyecto carece totalmente de este importante componente biológico y los que se logren establecer sobre canales de llamada y drenes se respetaran.
	Suelo	Sellado del suelo en las etapas constructivas del proyecto con la afectación de 367.00 m^2 que soporta las infraestructuras de piso de concreto como compuertas de entrada y salida, carcamo de bombeo, bodegas, campamento y fosa séptica. Posible grado de erosión por viento y agua al dejar expuesto sin agua el espejo de agua de la granja, bordos y caminos durante la etapa de secado, afectación del drenaje vertical en sitios con construccion de concreto.

Preparación de los estanques, reservorio, bordos y canales de salida	Flora	No existe agente de cambio ya que el polígono del proyecto carece totalmente de este importante componente biológico y los que se logren establecer sobre canales de llamada y drenes se respetaran.
	Suelo	Sellado del suelo en las etapas constructivas del proyecto con la afectación de 367.00 m^2 que soporta las infraestructuras de piso de concreto como compuertas de entrada y salida, carcamo de bombeo, bodegas, campamento y fosa séptica. Posible grado de erosión por viento y agua al dejar expuesto sin agua el espejo de agua de la granja, bordos y caminos durante la etapa de secado, afectación del drenaje vertical en sitios con construccion de concreto.

Preparación de los estanques, reservorio, bordos y canales de salida	Flora	No existe agente de cambio ya que el polígono del proyecto carece totalmente de este importante componente biológico y los que se logren establecer sobre canales de llamada y drenes se respetaran.
	Suelo	Sellado del suelo en las etapas constructivas del proyecto con la afectación de 367.00 m^2 que soporta las infraestructuras de piso de concreto como compuertas de entrada y salida, carcamo de bombeo, bodegas, campamento y fosa séptica. Posible grado de erosión por viento y agua al dejar expuesto sin agua el espejo de agua de la granja, bordos y caminos durante la etapa de secado, afectación del drenaje vertical en sitios con construccion de concreto.

Preparación de los estanques, reservorio, bordos y canales de salida	Flora	No existe agente de cambio ya que el polígono del proyecto carece totalmente de este importante componente biológico y los que se logren establecer sobre canales de llamada y drenes se respetaran.
	Suelo	Sellado del suelo en las etapas constructivas del proyecto con la afectación de 367.00 m^2 que soporta las infraestructuras de piso de concreto como compuertas de entrada y salida, carcamo de bombeo, bodegas, campamento y fosa séptica. Posible grado de erosión por viento y agua al dejar expuesto sin agua el espejo de agua de la granja, bordos y caminos durante la etapa de secado, afectación del drenaje vertical en sitios con construccion de concreto.

Preparación de los estanques, reservorio, bordos y canales de salida	Flora	No existe agente de cambio ya que el polígono del proyecto carece totalmente de este importante componente biológico y los que se logren establecer sobre canales de llamada y drenes se respetaran.
	Suelo	Sellado del suelo en las etapas constructivas del proyecto con la afectación de 367.00 m^2 que soporta las infraestructuras de piso de concreto como compuertas de entrada y salida, carcamo de bombeo, bodegas, campamento y fosa séptica. Posible grado de erosión por viento y agua al dejar expuesto sin agua el espejo de agua de la granja, bordos y caminos durante la etapa de secado, afectación del drenaje vertical en sitios con construccion de concreto.

Preparación de los estanques, reservorio, bordos y canales de salida	Flora	No existe agente de cambio ya que el polígono del proyecto carece totalmente de este importante componente biológico y los que se logren establecer sobre canales de llamada y drenes se respetaran.
	Suelo	Sellado del suelo en las etapas constructivas del proyecto con la afectación de 367.00 m^2 que soporta las infraestructuras de piso de concreto como compuertas de entrada y salida, carcamo de bombeo, bodegas, campamento y fosa séptica. Posible grado de erosión por viento y agua al dejar expuesto sin agua el espejo de agua de la granja, bordos y caminos durante la etapa de secado, afectación del drenaje vertical en sitios con construccion de concreto.

Preparación de los estanques, reservorio, bordos y canales de salida	Flora	No existe agente de cambio ya que el polígono del proyecto carece totalmente de este importante componente biológico y los que se logren establecer sobre canales de llamada y drenes se respetaran.
	Suelo	Sellado del suelo en las etapas constructivas del proyecto con la afectación de 367.00 m^2 que soporta las infraestructuras de piso de concreto como compuertas de entrada y salida, carcamo de bombeo, bodegas, campamento y fosa séptica. Posible grado de erosión por viento y agua al dejar expuesto sin agua el espejo de agua de la granja, bordos y caminos durante la etapa de secado, afectación del drenaje vertical en sitios con construccion de concreto.

Preparación de los estanques, reservorio, bordos y canales de salida	Flora	No existe agente de cambio ya que el polígono del proyecto carece totalmente de este importante componente biológico y los que se logren establecer sobre canales de llamada y drenes se respetaran.
	Suelo	Sellado del suelo en las etapas constructivas del proyecto con la afectación de 367.00 m^2 que soporta las infraestructuras de piso de concreto como compuertas de entrada y salida, carcamo de bombeo, bodegas, campamento y fosa séptica. Posible grado de erosión por viento y agua al dejar expuesto sin agua el espejo de agua de la granja, bordos y caminos durante la etapa de secado, afectación del drenaje vertical en sitios con construccion de concreto.

Preparación de los estanques, reservorio, bordos y canales de salida	Flora	No existe agente de cambio ya que el polígono del proyecto carece totalmente de este importante componente biológico y los que se logren establecer sobre canales de llamada y drenes se respetaran.
	Suelo	Sellado del suelo en las etapas constructivas del proyecto con la afectación de 367.00 m^2 que soporta las infraestructuras de piso de concreto como compuertas de entrada y salida, carcamo de bombeo, bodegas, campamento y fosa séptica. Posible grado de erosión por viento y agua al dejar expuesto sin agua el espejo de agua de la granja, bordos y caminos durante la etapa de secado, afectación del drenaje vertical en sitios con construccion de concreto.

Preparación de los estanques, reservorio, bordos y canales de salida	Flora	No existe agente de cambio ya que el polígono del proyecto carece totalmente de este importante componente biológico y los que se logren establecer sobre canales de llamada y drenes se respetaran.
	Suelo	Sellado del suelo en las etapas constructivas del proyecto con la afectación de 367.00 m^2 que soporta las infraestructuras de piso de concreto como compuertas de entrada y salida, carcamo de bombeo, bodegas, campamento y fosa séptica. Posible grado de erosión por viento y agua al dejar expuesto sin agua el espejo de agua de la granja, bordos y caminos durante la etapa de secado, afectación del drenaje vertical en sitios con construccion de concreto.

Preparación de los estanques, reservorio, bordos y canales de salida	Flora	No existe agente de cambio ya que el polígono del proyecto carece totalmente de este importante componente biológico y los que se logren establecer sobre canales de llamada y drenes se respetaran.
	Suelo	Sellado del suelo en las etapas constructivas del proyecto con la afectación de 367.00 m^2 que soporta las infraestructuras de piso de concreto como compuertas de entrada y salida, carcamo de bombeo, bodegas, campamento y fosa séptica. Posible grado de erosión por viento y agua al dejar expuesto sin agua el espejo de agua de la granja, bordos y caminos durante la etapa de secado, afectación del drenaje vertical en sitios con construccion de concreto.

Preparación de los estanques, reservorio, bordos y canales de salida	Flora	No existe agente de cambio ya que el polígono del proyecto carece totalmente de este importante componente biológico y los que se logren establecer sobre canales de llamada y drenes se respetaran.
	Suelo	Sellado del suelo en las etapas constructivas del proyecto con la afectación de 367.00 m^2 que soporta las infraestructuras de piso de concreto como compuertas de entrada y salida, carcamo de bombeo, bodegas, campamento y fosa séptica. Posible grado de erosión por viento y agua al dejar expuesto sin agua el espejo de agua de la granja, bordos y caminos durante la etapa de secado, afectación del drenaje vertical en sitios con construccion de concreto.

Preparación de los estanques, reservorio, bordos y canales de salida	Flora	No existe agente de cambio ya que el polígono del proyecto carece totalmente de este importante componente biológico y los que se logren establecer sobre canales de llamada y drenes se respetaran.
	Suelo	Sellado del suelo en las etapas constructivas del proyecto con la afectación de 367.00 m^2 que soporta las infraestructuras de piso de concreto como compuertas de entrada y salida, carcamo de bombeo, bodegas, campamento y fosa séptica. Posible grado de erosión por viento y agua al dejar expuesto sin agua el espejo de agua de la granja, bordos y caminos durante la etapa de secado, afectación del drenaje vertical en sitios con construccion de concreto.

Preparación de los estanques, reservorio, bordos y canales de salida	Flora	No existe agente de cambio ya que el polígono del proyecto carece totalmente de este importante componente biológico y los que se logren establecer sobre canales de llamada y drenes se respetaran.
	Suelo	Sellado del suelo en las etapas constructivas del proyecto con la afectación de 367.00 m^2 que soporta las infraestructuras de piso de concreto como compuertas de entrada y salida, carcamo de bombeo, bodegas, campamento y fosa séptica. Posible grado de erosión por viento y agua al dejar expuesto sin agua el espejo de agua de la granja, bordos y caminos durante la etapa de secado, afectación del drenaje vertical en sitios con construccion de concreto.

Preparación de los estanques, reservorio, bordos y canales de salida	Flora	No existe agente de cambio ya que el polígono del proyecto carece totalmente de este importante componente biológico y los que se logren establecer sobre canales de llamada y drenes se respetaran.
	Suelo	Sellado del suelo en las etapas constructivas del proyecto con la afectación de 367.00 m^2 que soporta las infraestructuras de piso de concreto como compuertas de entrada y salida, carcamo de bombeo, bodegas, campamento y fosa séptica. Posible grado de erosión por viento y agua al dejar expuesto sin agua el espejo de agua de la granja, bordos y caminos durante la etapa de secado, afectación del drenaje vertical en sitios con construccion de concreto.

Preparación de los estanques, reservorio, bordos y canales de salida	Flora	No existe agente de cambio ya que el polígono del proyecto carece totalmente de este importante componente biológico y los que se logren establecer sobre canales de llamada y drenes se respetaran.
	Suelo	Sellado del suelo en las etapas constructivas del proyecto con la afectación de 367.00 m^2 que soporta las infraestructuras de piso de concreto como compuertas de entrada y salida, carcamo de bombeo, bodegas, campamento y fosa séptica. Posible grado de erosión por viento y agua al dejar expuesto sin agua el espejo de agua de la granja, bordos y caminos durante la etapa de secado, afectación del drenaje vertical en sitios con construccion de concreto.

Preparación de los estanques, reservorio, bordos y canales de salida	Flora	No existe agente de cambio ya que el polígono del proyecto carece totalmente de este importante componente biológico y los que se logren establecer sobre canales de llamada y drenes se respetaran.
	Suelo	Sellado del suelo en las etapas constructivas del proyecto con la afectación de 367.00 m^2 que soporta las infraestructuras de piso de concreto como compuertas de entrada y salida, carcamo de bombeo, bodegas, campamento y fosa séptica. Posible grado de erosión por viento y agua al dejar expuesto sin agua el espejo de agua de la granja, bordos y caminos durante la etapa de secado, afectación del drenaje vertical en sitios con construccion de concreto.

Preparación de los estanques, reservorio, bordos y canales de salida	Flora	No existe agente de cambio ya que el polígono del proyecto carece totalmente de este importante componente biológico y los que se logren establecer sobre canales de llamada y drenes se respetaran.
	Suelo	Sellado del suelo en las etapas constructivas del proyecto con la afectación de 367.00 m^2 que soporta las infraestructuras de piso de concreto como compuertas de entrada y salida, carcamo de bombeo, bodegas, campamento y fosa séptica. Posible grado de erosión por viento y agua al dejar expuesto sin agua el espejo de agua de la granja, bordos y caminos durante la etapa de secado, afectación del drenaje vertical en sitios con construccion de concreto.

Preparación de los estanques, reservorio, bordos y canales de salida	Flora	No existe agente de cambio ya que el polígono del proyecto carece totalmente de este importante componente biológico y los que se logren establecer sobre canales de llamada y drenes se respetaran.
	Suelo	Sellado del suelo en las etapas constructivas del proyecto con la afectación de 367.00 m^2 que soporta las infraestructuras de piso de concreto como compuertas de entrada y salida, carcamo de bombeo, bodegas, campamento y fosa séptica. Posible grado de erosión por viento y agua al dejar expuesto sin agua el espejo de agua de la granja, bordos y caminos durante la etapa de secado, afectación del drenaje vertical en sitios con construccion de concreto.

Preparación de los estanques, reservorio, bordos y canales de salida	Flora	No existe agente de cambio ya que el polígono del proyecto carece totalmente de este importante componente biológico y los que se logren establecer sobre canales de llamada y drenes se respetaran.
	Suelo	Sellado del suelo en las etapas constructivas del proyecto con la afectación de 367.00 m^2 que soporta las infraestructuras de piso de concreto como compuertas de entrada y salida, carcamo de bombeo, bodegas, campamento y fosa séptica. Posible grado de erosión por viento y agua al dejar expuesto sin agua el espejo de agua de la granja, bordos y caminos durante la etapa de secado, afectación del drenaje vertical en sitios con construccion de concreto.

Preparación de los estanques, reservorio, bordos y canales de salida	Flora	No existe agente de cambio ya que el polígono del proyecto carece totalmente de este importante componente biológico y los que se logren establecer sobre canales de llamada y drenes se respetaran.
	Suelo	Sellado del suelo en las etapas constructivas del proyecto con la afectación de 367.00 m^2 que soporta las infraestructuras de piso de concreto como compuertas de entrada y salida, carcamo de bombeo, bodegas, campamento y fosa séptica. Posible grado de erosión por viento y agua al dejar expuesto sin agua el espejo de agua de la granja, bordos y caminos durante la etapa de secado, afectación del drenaje vertical en sitios con construccion de concreto.

Preparación de los estanques, reservorio, bordos y canales de salida	Flora	No existe agente de cambio ya que el polígono del proyecto carece totalmente de este importante componente biológico y los que se logren establecer sobre canales de llamada y drenes se respetaran.
	Suelo	Sellado del suelo en las etapas constructivas del proyecto con la afectación de 367.00 m^2 que soporta las infraestructuras de piso de concreto como compuertas de entrada y salida, carcamo de bombeo, bodegas, campamento y fosa séptica. Posible grado de erosión por viento y agua al dejar expuesto sin agua el espejo de agua de la granja, bordos y caminos durante la etapa de secado, afectación del drenaje vertical en sitios con construccion de concreto.

Preparación de los estanques, reservorio, bordos y canales de salida	Flora	No existe agente de cambio ya que el polígono del proyecto carece totalmente de este importante componente biológico y los que se logren establecer sobre canales de llamada y drenes se respetaran.
	Suelo	Sellado del suelo en las etapas constructivas del proyecto con la afectación de 367.00 m^2 que soporta las infraestructuras de piso de concreto como compuertas de entrada y salida, carcamo de bombeo, bodegas, campamento y fosa séptica. Posible grado de erosión por viento y agua al dejar expuesto sin agua el espejo de agua de la granja, bordos y caminos durante la etapa de secado, afectación del drenaje vertical en sitios con construccion de concreto.

Preparación de los estanques, reservorio, bordos y canales de salida	Flora	No existe agente de cambio ya que el polígono del proyecto carece totalmente de este importante componente biológico y los que se logren establecer sobre canales de llamada y drenes se respetaran.
	Suelo	Sellado del suelo en las etapas constructivas del proyecto con la afectación de 367.00 m^2 que soporta las infraestructuras de piso de concreto como compuertas de entrada y salida, carcamo de bombeo, bodegas, campamento y fosa séptica. Posible grado de erosión por viento y agua al dejar expuesto sin agua el espejo de agua de la granja, bordos y caminos durante la etapa de secado, afectación del drenaje vertical en sitios con construccion de concreto.

Preparación de los estanques, reservorio, bordos y canales de salida	Flora	No existe agente de cambio ya que el polígono del proyecto carece totalmente de este importante componente biológico y los que se logren establecer sobre canales de llamada y drenes se respetaran.
	Suelo	Sellado del suelo en las etapas constructivas del proyecto con la afectación de 367.00 m^2 que soporta las infraestructuras de piso de concreto como compuertas de entrada y salida, carcamo de bombeo, bodegas, campamento y fosa séptica. Posible grado de erosión por viento y agua al dejar expuesto sin agua el espejo de agua de la granja, bordos y caminos durante la etapa de secado, afectación del drenaje vertical en sitios con construccion de concreto.

Preparación de los estanques, reservorio, bordos y canales de salida	Flora	No existe agente de cambio ya que el polígono del proyecto carece totalmente de este importante componente biológico y los que se logren establecer sobre canales de llamada y drenes se respetaran.
	Suelo	Sellado del suelo en las etapas constructivas del proyecto con la afectación de 367.00 m^2 que soporta las infraestructuras de piso de concreto como compuertas de entrada y salida, carcamo de bombeo, bodegas, campamento y fosa séptica. Posible grado de erosión por viento y agua al dejar expuesto sin agua el espejo de agua de la granja, bordos y caminos durante la etapa de secado, afectación del drenaje vertical en sitios con construccion de concreto.

Preparación de los estanques, reservorio, bordos y canales de salida	Flora	No existe agente de cambio ya que el polígono del proyecto carece totalmente de este importante componente biológico y los que se logren establecer sobre canales de llamada y drenes se respetaran.
	Suelo	Sellado del suelo en las etapas constructivas del proyecto con la afectación de 367.00 m^2 que soporta las infraestructuras de piso de concreto como compuertas de entrada y salida, carcamo de bombeo, bodegas, campamento y fosa séptica. Posible grado de erosión por viento y agua al dejar expuesto sin agua el espejo de agua de la granja, bordos y caminos durante la etapa de secado, afectación del drenaje vertical en sitios con construccion de concreto.

Preparación de los estanques, reservorio, bordos y canales de salida	Flora	No existe agente de cambio ya que el polígono del proyecto carece totalmente de este importante componente biológico y los que se logren establecer sobre canales de llamada y drenes se respetaran.
	Suelo	Sellado del suelo en las etapas constructivas del proyecto con la afectación de 367.00 m^2 que soporta las infraestructuras de piso de concreto como compuertas de entrada y salida, carcamo de bombeo, bodegas, campamento y fosa séptica. Posible grado de erosión por viento y agua al dejar expuesto sin agua el espejo de agua de la granja, bordos y caminos durante la etapa de secado, afectación del drenaje vertical en sitios con construccion de concreto.

Preparación de los estanques, reservorio, bordos y canales de salida	Flora	No existe agente de cambio ya que el polígono del proyecto carece totalmente de este importante componente biológico y los que se logren establecer sobre canales de llamada y drenes se respetaran.
	Suelo	Sellado del suelo en las etapas constructivas del proyecto con la afectación de 367.00 m^2 que soporta las infraestructuras de piso de concreto como compuertas de entrada y salida, carcamo de bombeo, bodegas, campamento y fosa séptica. Posible grado de erosión por viento y agua al dejar expuesto sin agua el espejo de agua de la granja, bordos y caminos durante la etapa de secado, afectación del drenaje vertical en sitios con construccion de concreto.

Preparación de los estanques, reservorio, bordos y canales de salida	Flora	No existe agente de cambio ya que el polígono del proyecto carece totalmente de este importante componente biológico y los que se logren establecer sobre canales de llamada y drenes se respetaran.
	Suelo	Sellado del suelo en las etapas constructivas del proyecto con la afectación de 367.00 m^2 que soporta las infraestructuras de piso de concreto como compuertas de entrada y salida, carcamo de bombeo, bodegas, campamento y fosa séptica. Posible grado de erosión por viento y agua al dejar expuesto sin agua el espejo de agua de la granja, bordos y caminos durante la etapa de secado, afectación del drenaje vertical en sitios con construccion de concreto.

Preparación de los estanques, reservorio, bordos y canales de salida	Flora	No existe agente de cambio ya que el polígono del proyecto carece totalmente de este importante componente biológico y los que se logren establecer sobre canales de llamada y drenes se respetaran.
	Suelo	Sellado del suelo en las etapas constructivas del proyecto con la afectación de 367.00 m^2 que soporta las infraestructuras de piso de concreto como compuertas de entrada y salida, carcamo de bombeo, bodegas, campamento y fosa séptica. Posible grado de erosión por viento y agua al dejar expuesto sin agua el espejo de agua de la granja, bordos y caminos durante la etapa de secado, afectación del drenaje vertical en sitios con construccion de concreto.

Preparación de los estanques, reservorio, bordos y canales de salida	Flora	No existe agente de cambio ya que el polígono del proyecto carece totalmente de este importante componente biológico y los que se logren establecer sobre canales de llamada y drenes se respetaran.
	Suelo	Sellado del suelo en las etapas constructivas del proyecto con la afectación de 367.00 m^2 que soporta las infraestructuras de piso de concreto como compuertas de entrada y salida, carcamo de bombeo, bodegas, campamento y fosa séptica. Posible grado de erosión por viento y agua al dejar expuesto sin agua el espejo de agua de la granja, bordos y caminos durante la etapa de secado, afectación del drenaje vertical en sitios con construccion de concreto.

Preparación de los estanques, reservorio, bordos y canales de salida	Flora	No existe agente de cambio ya que el polígono del proyecto carece totalmente de este importante componente biológico y los que se logren establecer sobre canales de llamada y drenes se respetaran.
	Suelo	Sellado del suelo en las etapas constructivas del proyecto con la afectación de 367.00 m^2 que soporta las infraestructuras de piso de concreto como compuertas de entrada y salida, carcamo de bombeo, bodegas, campamento y fosa séptica. Posible grado de erosión por viento y agua al dejar expuesto sin agua el espejo de agua de la granja, bordos y caminos durante la etapa de secado, afectación del drenaje vertical en sitios con construccion de concreto.

Preparación de los estanques, reservorio, bordos y canales de salida	Flora	No existe agente de cambio ya que el polígono del proyecto carece totalmente de este importante componente biológico y los que se logren establecer sobre canales de llamada y drenes se respetaran.
	Suelo	Sellado del suelo en las etapas constructivas del proyecto con la afectación de 367.00 m^2 que soporta las infraestructuras de piso de concreto como compuertas de entrada y salida, carcamo de bombeo, bodegas, campamento y fosa séptica. Posible grado de erosión por viento y agua al dejar expuesto sin agua el espejo de agua de la granja, bordos y caminos durante la etapa de secado, afectación del drenaje vertical en sitios con construccion de concreto.

Preparación de los estanques, reservorio, bordos y canales de salida	Flora	No existe agente de cambio ya que el polígono del proyecto carece totalmente de este importante componente biológico y los que se logren establecer sobre canales de llamada y drenes se respetaran.
	Suelo	Sellado del suelo en las etapas constructivas del proyecto con la afectación de 367.00 m^2 que soporta las infraestructuras de piso de concreto como compuertas de entrada y salida, carcamo de bombeo, bodegas, campamento y fosa séptica. Posible grado de erosión por viento y agua al dejar expuesto sin agua el espejo de agua de la granja, bordos y caminos durante la etapa de secado, afectación del drenaje vertical en sitios con construccion de concreto.

Preparación de los estanques, reservorio, bordos y canales de salida	Flora	No existe agente de cambio ya que el polígono del proyecto carece totalmente de este importante componente biológico y los que se logren establecer sobre canales de llamada y drenes se respetaran.
	Suelo	Sellado del suelo en las etapas constructivas del proyecto con la afectación de 367.00 m^2 que soporta las infraestructuras de piso de concreto como compuertas de entrada y salida, carcamo de bombeo, bodegas, campamento y fosa séptica. Posible grado de erosión por viento y agua al dejar expuesto sin agua el espejo de agua de la granja, bordos y caminos durante la etapa de secado, afectación del drenaje vertical en sitios con construccion de concreto.

Preparación de los estanques, reservorio, bordos y canales de salida	Flora	No existe agente de cambio ya que el polígono del proyecto carece totalmente de este importante componente biológico y los que se logren establecer sobre canales de llamada y drenes se respetaran.
	Suelo	Sellado del suelo en las etapas constructivas del proyecto con la afectación de 367.00 m^2 que soporta las infraestructuras de piso de concreto como compuertas de entrada y salida, carcamo de bombeo, bodegas, campamento y fosa séptica. Posible grado de erosión por viento y agua al dejar expuesto sin agua el espejo de agua de la granja, bordos y caminos durante la etapa de secado, afectación del drenaje vertical en sitios con construccion de concreto.

Preparación de los estanques, reservorio, bordos y canales de salida	Flora	No existe agente de cambio ya que el polígono del proyecto carece totalmente de este importante componente biológico y los que se logren establecer sobre canales de llamada y drenes se respetaran.
	Suelo	Sellado del suelo en las etapas constructivas del proyecto con la afectación de 367.00 m^2 que soporta las infraestructuras de piso de concreto como compuertas de entrada y salida, carcamo de bombeo, bodegas, campamento y fosa séptica. Posible grado de erosión por viento y agua al dejar expuesto sin agua el espejo de agua de la granja, bordos y caminos durante la etapa de secado, afectación del drenaje vertical en sitios con construccion de concreto.

Preparación de los estanques, reservorio, bordos y canales de salida	Flora	No existe agente de cambio ya que el polígono del proyecto carece totalmente de este importante componente biológico y los que se logren establecer sobre canales de llamada y drenes se respetaran.
	Suelo	Sellado del suelo en las etapas constructivas del proyecto con la afectación de 367.00 m^2 que soporta las infraestructuras de piso de concreto como compuertas de entrada y salida, carcamo de bombeo, bodegas, campamento y fosa séptica. Posible grado de erosión por viento y agua al dejar expuesto sin agua el espejo de agua de la granja, bordos y caminos durante la etapa de secado, afectación del drenaje vertical en sitios con construccion de concreto.

Preparación de los estanques, reservorio, bordos y canales de salida	Flora	No existe agente de cambio ya que el polígono del proyecto carece totalmente de este importante componente biológico y los que se logren establecer sobre canales de llamada y drenes se respetaran.
	Suelo	Sellado del suelo en las etapas constructivas del proyecto con la afectación de 367.00 m^2 que soporta las infraestructuras de piso de concreto como compuertas de entrada y salida, carcamo de bombeo, bodegas, campamento y fosa séptica. Posible grado de erosión por viento y agua al dejar expuesto sin agua el espejo de agua de la granja, bordos y caminos durante la etapa de secado, afectación del drenaje vertical en sitios con construccion de concreto.

Preparación de los estanques, reservorio, bordos y canales de salida	Flora	No existe agente de cambio ya que el polígono del proyecto carece totalmente de este importante componente biológico y los que se logren establecer sobre canales de llamada y drenes se respetaran.
	Suelo	Sellado del suelo en las etapas constructivas del proyecto con la afectación de 367.00 m^2 que soporta las infraestructuras de piso de concreto como compuertas de entrada y salida, carcamo de bombeo, bodegas, campamento y fosa séptica. Posible grado de erosión por viento y agua al dejar expuesto sin agua el espejo de agua de la granja, bordos y caminos durante la etapa de secado, afectación del drenaje vertical en sitios con construccion de concreto.

Preparación de los estanques, reservorio, bordos y canales de salida	Flora	No existe agente de cambio ya que el polígono del proyecto carece totalmente de este importante componente biológico y los que se logren establecer sobre canales de llamada y drenes se respetaran.
	Suelo	Sellado del suelo en las etapas constructivas del proyecto con la afectación de 367.00 m^2 que soporta las infraestructuras de piso de concreto como compuertas de entrada y salida, carcamo de bombeo, bodegas, campamento y fosa séptica. Posible grado de erosión por viento y agua al dejar expuesto sin agua el espejo de agua de la granja, bordos y caminos durante la etapa de secado, afectación del drenaje vertical en sitios con construccion de concreto.

Preparación de los estanques, reservorio, bordos y canales de salida	Flora	No existe agente de cambio ya que el polígono del proyecto carece totalmente de este importante componente biológico y los que se logren establecer sobre canales de llamada y drenes se respetaran.
	Suelo	Sellado del suelo en las etapas constructivas del proyecto con la afectación de 367.00 m^2 que soporta las infraestructuras de piso de concreto como compuertas de entrada y salida, carcamo de bombeo, bodegas, campamento y fosa séptica. Posible grado de erosión por viento y agua al dejar expuesto sin agua el espejo de agua de la granja, bordos y caminos durante la etapa de secado, afectación del drenaje vertical en sitios con construccion de concreto.

Preparación de los estanques, reservorio, bordos y canales de salida	Flora	No existe agente de cambio ya que el polígono del proyecto carece totalmente de este importante componente biológico y los que se logren establecer sobre canales de llamada y drenes se respetaran.
	Suelo	Sellado del suelo en las etapas constructivas del proyecto con la afectación de 367.00 m^2 que soporta las infraestructuras de piso de concreto como compuertas de entrada y salida, carcamo de bombeo, bodegas, campamento y fosa séptica. Posible grado de erosión por viento y agua al dejar expuesto sin agua el espejo de agua de la granja, bordos y caminos durante la etapa de secado, afectación del drenaje vertical en sitios con construccion de concreto.

Preparación de los estanques, reservorio, bordos y canales de salida	Flora	No existe agente de cambio ya que el polígono del proyecto carece totalmente de este importante componente biológico y los que se logren establecer sobre canales de llamada y drenes se respetaran.
	Suelo	Sellado del suelo en las etapas constructivas del proyecto con la afectación de 367.00 m^2 que soporta las infraestructuras de piso de concreto como compuertas de entrada y salida, carcamo de bombeo, bodegas, campamento y fosa séptica. Posible grado de erosión por viento y agua al dejar expuesto sin agua el espejo de agua de la granja, bordos y caminos durante la etapa de secado, afectación del drenaje vertical en sitios con construccion de concreto.

Preparación de los estanques, reservorio, bordos y canales de salida	Flora	No existe agente de cambio ya que el polígono del proyecto carece totalmente de este importante componente biológico y los que se logren establecer sobre canales de llamada y drenes se respetaran.
	Suelo	Sellado del suelo en las etapas constructivas del proyecto con la afectación de 367.00 m^2 que soporta las infraestructuras de piso de concreto como compuertas de entrada y salida, carcamo de bombeo, bodegas, campamento y fosa séptica. Posible grado de erosión por viento y agua al dejar expuesto sin agua el espejo de agua de la granja, bordos y caminos durante la etapa de secado, afectación del drenaje vertical en sitios con construccion de concreto.

Preparación de los estanques, reservorio, bordos y canales de salida	Flora	No existe agente de cambio ya que el polígono del proyecto carece totalmente de este importante componente biológico y los que se logren establecer sobre canales de llamada y drenes se respetaran.
	Suelo	Sellado del suelo en las etapas constructivas del proyecto con la afectación de 367.00 m^2 que soporta las infraestructuras de piso de concreto como compuertas de entrada y salida, carcamo de bombeo, bodegas, campamento y fosa séptica. Posible grado de erosión por viento y agua al dejar expuesto sin agua el espejo de agua de la granja, bordos y caminos durante la etapa de secado, afectación del drenaje vertical en sitios con construccion de concreto.

Preparación de los estanques, reservorio, bordos y canales de salida	Flora	No existe agente de cambio ya que el polígono del proyecto carece totalmente de este importante componente biológico y los que se logren establecer sobre canales de llamada y drenes se respetaran.
	Suelo	Sellado del suelo en las etapas constructivas del proyecto con la afectación de 367.00 m^2 que soporta las infraestructuras de piso de concreto como compuertas de entrada y salida, carcamo de bombeo, bodegas, campamento y fosa séptica. Posible grado de erosión por viento y agua al dejar expuesto sin agua el espejo de agua de la granja, bordos y caminos durante la etapa de secado, afectación del drenaje vertical en sitios con construccion de concreto.

Preparación de los estanques, reservorio, bordos y canales de salida	Flora	No existe agente de cambio ya que el polígono del proyecto carece totalmente de este importante componente biológico y los que se logren establecer sobre canales de llamada y drenes se respetaran.
	Suelo	Sellado del suelo en las etapas constructivas del proyecto con la afectación de 367.00 m^2 que soporta las infraestructuras de piso de concreto como compuertas de entrada y salida, carcamo de bombeo, bodegas, campamento y fosa séptica. Posible grado de erosión por viento y agua al dejar expuesto sin agua el espejo de agua de la granja, bordos y caminos durante la etapa de secado, afectación del drenaje vertical en sitios con construccion de concreto.

Preparación de los estanques, reservorio, bordos y canales de salida	Flora	No existe agente de cambio ya que el polígono del proyecto carece totalmente de este importante componente biológico y los que se logren establecer sobre canales de llamada y drenes se respetaran.
	Suelo	Sellado del suelo en las etapas constructivas del proyecto con la afectación de 367.00 m^2 que soporta las infraestructuras de piso de concreto como compuertas de entrada y salida, carcamo de bombeo, bodegas, campamento y fosa séptica. Posible grado de erosión por viento y agua al dejar expuesto sin agua el espejo de agua de la granja, bordos y caminos durante la etapa de secado, afectación del drenaje vertical en sitios con construccion de concreto.

Preparación de los estanques, reservorio, bordos y canales de salida	Flora	No existe agente de cambio ya que el polígono del proyecto carece totalmente de este importante componente biológico y los que se logren establecer sobre canales de llamada y drenes se respetaran.
	Suelo	Sellado del suelo en las etapas constructivas del proyecto con la afectación de 367.00 m^2 que soporta las infraestructuras de piso de concreto como compuertas de entrada y salida, carcamo de bombeo, bodegas, campamento y fosa séptica. Posible grado de erosión por viento y agua al dejar expuesto sin agua el espejo de agua de la granja, bordos y caminos durante la etapa de secado, afectación del drenaje vertical en sitios con construccion de concreto.

Preparación de los estanques, reservorio, bordos y canales de salida	Flora	No existe agente de cambio ya que el polígono del proyecto carece totalmente de este importante componente biológico y los que se logren establecer sobre canales de llamada y drenes se respetaran.
	Suelo	Sellado del suelo en las etapas constructivas del proyecto con la afectación de 367.00 m^2 que soporta las infraestructuras de piso de concreto como compuertas de entrada y salida, carcamo de bombeo, bodegas, campamento y fosa séptica. Posible grado de erosión por viento y agua al dejar expuesto sin agua el espejo de agua de la granja, bordos y caminos durante la etapa de secado, afectación del drenaje vertical en sitios con construccion de concreto.

Preparación de los estanques, reservorio, bordos y canales de salida	Flora	No existe agente de cambio ya que el polígono del proyecto carece totalmente de este importante componente biológico y los que se logren establecer sobre canales de llamada y drenes se respetaran.
	Suelo	Sellado del suelo en las etapas constructivas del proyecto con la afectación de 367.00 m^2 que soporta las infraestructuras de piso de concreto como compuertas de entrada y salida, carcamo de bombeo, bodegas, campamento y fosa séptica. Posible grado de erosión por viento y agua al dejar expuesto sin agua el espejo de agua de la granja, bordos y caminos durante la etapa de secado, afectación del drenaje vertical en sitios con construccion de concreto.

Preparación de los estanques, reservorio, bordos y canales de salida	Flora	No existe agente de cambio ya que el polígono del proyecto carece totalmente de este importante componente biológico y los que se logren establecer sobre canales de llamada y drenes se respetaran.
	Suelo	Sellado del suelo en las etapas constructivas del proyecto con la afectación de 367.00 m^2 que soporta las infraestructuras de piso de concreto como compuertas de entrada y salida, carcamo de bombeo, bodegas, campamento y fosa séptica. Posible grado de erosión por viento y agua al dejar expuesto sin agua el espejo de agua de la granja, bordos y caminos durante la etapa de secado, afectación del drenaje vertical en sitios con construccion de concreto.

Preparación de los estanques, reservorio, bordos y canales de salida	Flora	No existe agente de cambio ya que el polígono del proyecto carece totalmente de este importante componente biológico y los que se logren establecer sobre canales de llamada y drenes se respetaran.
	Suelo	Sellado del suelo en las etapas constructivas del proyecto con la afectación de 367.00 m^2 que soporta las infraestructuras de piso de concreto como compuertas de entrada y salida, carcamo de bombeo, bodegas, campamento y fosa séptica. Posible grado de erosión por viento y agua al dejar expuesto sin agua el espejo de agua de la granja, bordos y caminos durante la etapa de secado, afectación del drenaje vertical en sitios con construccion de concreto.

Preparación de los estanques, reservorio, bordos y canales de salida	Flora	No existe agente de cambio ya que el polígono del proyecto carece totalmente de este importante componente biológico y los que se logren establecer sobre canales de llamada y drenes se respetaran.
	Suelo	Sellado del suelo en las etapas constructivas del proyecto con la afectación de 367.00 m^2 que soporta las infraestructuras de piso de concreto como compuertas de entrada y salida, carcamo de bombeo, bodegas, campamento y fosa séptica. Posible grado de erosión por viento y agua al dejar expuesto sin agua el espejo de agua de la granja, bordos y caminos durante la etapa de secado, afectación del drenaje vertical en sitios con construccion de concreto.

Preparación de los estanques, reservorio, bordos y canales de salida	Flora	No existe agente de cambio ya que el polígono del proyecto carece totalmente de este importante componente biológico y los que se logren establecer sobre canales de llamada y drenes se respetaran.
	Suelo	Sellado del suelo en las etapas constructivas del proyecto con la afectación de 367.00 m^2 que soporta las infraestructuras de piso de concreto como compuertas de entrada y salida, carcamo de bombeo, bodegas, campamento y fosa séptica. Posible grado de erosión por viento y agua al dejar expuesto sin agua el espejo de agua de la granja, bordos y caminos durante la etapa de secado, afectación del drenaje vertical en sitios con construccion de concreto.

Preparación de los estanques, reservorio, bordos y canales de salida	Flora	No existe agente de cambio ya que el polígono del proyecto carece totalmente de este importante componente biológico y los que se logren establecer sobre canales de llamada y drenes se respetaran.
	Suelo	Sellado del suelo en las etapas constructivas del proyecto con la afectación de 367.00 m^2 que soporta las infraestructuras de piso de concreto como compuertas de entrada y salida, carcamo de bombeo, bodegas, campamento y fosa séptica. Posible grado de erosión por viento y agua al dejar expuesto sin agua el espejo de agua de la granja, bordos y caminos durante la etapa de secado, afectación del drenaje vertical en sitios con construccion de concreto.

Preparación de los estanques, reservorio, bordos y canales de salida	Flora	No existe agente de cambio ya que el polígono del proyecto carece totalmente de este importante componente biológico y los que se logren establecer sobre canales de llamada y drenes se respetaran.
	Suelo	Sellado del suelo en las etapas constructivas del proyecto con la afectación de 367.00 m^2 que soporta las infraestructuras de piso de concreto como compuertas de entrada y salida, carcamo de bombeo, bodegas, campamento y fosa séptica. Posible grado de erosión por viento y agua al dejar expuesto sin agua el espejo de agua de la granja, bordos y caminos durante la etapa de secado, afectación del drenaje vertical en sitios con construccion de concreto.

Preparación de los estanques, reservorio, bordos y canales de salida	Flora	No existe agente de cambio ya que el polígono del proyecto carece totalmente de este importante componente biológico y los que se logren establecer sobre canales de llamada y drenes se respetaran.
	Suelo	Sellado del suelo en las etapas constructivas del proyecto con la afectación de 367.00 m^2 que soporta las infraestructuras de piso de concreto como compuertas de entrada y salida, carcamo de bombeo, bodegas, campamento y fosa séptica. Posible grado de erosión por viento y agua al dejar expuesto sin agua el espejo de agua de la granja, bordos y caminos durante la etapa de secado, afectación del drenaje vertical en sitios con construccion de concreto.

Preparación de los estanques, reservorio, bordos y canales de salida	Flora	No existe agente de cambio ya que el polígono del proyecto carece totalmente de este importante componente biológico y los que se logren establecer sobre canales de llamada y drenes se respetaran.
	Suelo	Sellado del suelo en las etapas constructivas del proyecto con la afectación de 367.00 m^2 que soporta las infraestructuras de piso de concreto como compuertas de entrada y salida, carcamo de bombeo, bodegas, campamento y fosa séptica. Posible grado de erosión por viento y agua al dejar expuesto sin agua el espejo de agua de la granja, bordos y caminos durante la etapa de secado, afectación del drenaje vertical en sitios con construccion de concreto.

Preparación de los estanques, reservorio, bordos y canales de salida	Flora	No existe agente de cambio ya que el polígono del proyecto carece totalmente de este importante componente biológico y los que se logren establecer sobre canales de llamada y drenes se respetaran.
	Suelo	Sellado del suelo en las etapas constructivas del proyecto con la afectación de 367.00 m^2 que soporta las infraestructuras de piso de concreto como compuertas de entrada y salida, carcamo de bombeo, bodegas, campamento y fosa séptica. Posible grado de erosión por viento y agua al dejar expuesto sin agua el espejo de agua de la granja, bordos y caminos durante la etapa de secado, afectación del drenaje vertical en sitios con construccion de concreto.

Preparación de los estanques, reservorio, bordos y canales de salida	Flora	No existe agente de cambio ya que el polígono del proyecto carece totalmente de este importante componente biológico y los que se logren establecer sobre canales de llamada y drenes se respetaran.
	Suelo	Sellado del suelo en las etapas constructivas del proyecto con la afectación de 367.00 m^2 que soporta las infraestructuras de piso de concreto como compuertas de entrada y salida, carcamo de bombeo, bodegas, campamento y fosa séptica. Posible grado de erosión por viento y agua al dejar expuesto sin agua el espejo de agua de la granja, bordos y caminos durante la etapa de secado, afectación del drenaje vertical en sitios con construccion de concreto.

Preparación de los estanques, reservorio, bordos y canales de salida	Flora	No existe agente de cambio ya que el polígono del proyecto carece totalmente de este importante componente biológico y los que se logren establecer sobre canales de llamada y drenes se respetaran.
	Suelo	Sellado del suelo en las etapas constructivas del proyecto con la afectación de 367.00 m^2 que soporta las infraestructuras de piso de concreto como compuertas de entrada y salida, carcamo de bombeo, bodegas, campamento y fosa séptica. Posible grado de erosión por viento y agua al dejar expuesto sin agua el espejo de agua de la granja, bordos y caminos durante la etapa de secado, afectación del drenaje vertical en sitios con construccion de concreto.

Preparación de los estanques, reservorio, bordos y canales de salida	Flora	No existe agente de cambio ya que el polígono del proyecto carece totalmente de este importante componente biológico y los que se logren establecer sobre canales de llamada y drenes se respetaran.
	Suelo	Sellado del suelo en las etapas constructivas del proyecto con la afectación de 367.00 m^2 que soporta las infraestructuras de piso de concreto como compuertas de entrada y salida, carcamo de bombeo, bodegas, campamento y fosa séptica. Posible grado de erosión por viento y agua al dejar expuesto sin agua el espejo de agua de la granja, bordos y caminos durante la etapa de secado, afectación del drenaje vertical en sitios con construccion de concreto.

Preparación de los estanques, reservorio, bordos y canales de salida	Flora	No existe agente de cambio ya que el polígono del proyecto carece totalmente de este importante componente biológico y los que se logren establecer sobre canales de llamada y drenes se respetaran.
	Suelo	Sellado del suelo en las etapas constructivas del proyecto con la afectación de 367.00 m^2 que soporta las infraestructuras de piso de concreto como compuertas de entrada y salida, carcamo de bombeo, bodegas, campamento y fosa séptica. Posible grado de erosión por viento y agua al dejar expuesto sin agua el espejo de agua de la granja, bordos y caminos durante la etapa de secado, afectación del drenaje vertical en sitios con construccion de concreto.

Preparación de los estanques, reservorio, bordos y canales de salida	Flora	No existe agente de cambio ya que el polígono del proyecto carece totalmente de este importante componente biológico y los que se logren establecer sobre canales de llamada y drenes se respetaran.
	Suelo	Sellado del suelo en las etapas constructivas del proyecto con la afectación de 367.00 m^2 que soporta las infraestructuras de piso de concreto como compuertas de entrada y salida, carcamo de bombeo, bodegas, campamento y fosa séptica. Posible grado de erosión por viento y agua al dejar expuesto sin agua el espejo de agua de la granja, bordos y caminos durante la etapa de secado, afectación del drenaje vertical en sitios con construccion de concreto.

Preparación de los estanques, reservorio, bordos y canales de salida	Flora	No existe agente de cambio ya que el polígono del proyecto carece totalmente de este importante componente biológico y los que se logren establecer sobre canales de llamada y drenes se respetaran.
	Suelo	Sellado del suelo en las etapas constructivas del proyecto con la afectación de 367.00 m^2 que soporta las infraestructuras de piso de concreto como compuertas de entrada y salida, carcamo de bombeo, bodegas, campamento y fosa séptica. Posible grado de erosión por viento y agua al dejar expuesto sin agua el espejo de agua de la granja, bordos y caminos durante la etapa de secado, afectación del drenaje vertical en sitios con construccion de concreto.

Preparación de los estanques, reservorio, bordos y canales de salida	Flora	No existe agente de cambio ya que el polígono del proyecto carece totalmente de este importante componente biológico y los que se logren establecer sobre canales de llamada y drenes se respetaran.
	Suelo	Sellado del suelo en las etapas constructivas del proyecto con la afectación de 367.00 m^2 que soporta las infraestructuras de piso de concreto como compuertas de entrada y salida, carcamo de bombeo, bodegas, campamento y fosa séptica. Posible grado de erosión por viento y agua al dejar expuesto sin agua el espejo de agua de la granja, bordos y caminos durante la etapa de secado, afectación del drenaje vertical en sitios con construccion de concreto.

Preparación de los estanques, reservorio, bordos y canales de salida	Flora	No existe agente de cambio ya que el polígono del proyecto carece totalmente de este importante componente biológico y los que se logren establecer sobre canales de llamada y drenes se respetaran.
	Suelo	Sellado del suelo en las etapas constructivas del proyecto con la afectación de 367.00 m^2 que soporta las infraestructuras de piso de concreto como compuertas de entrada y salida, carcamo de bombeo, bodegas, campamento y fosa séptica. Posible grado de erosión por viento y agua al dejar expuesto sin agua el espejo de agua de la granja, bordos y caminos durante la etapa de secado, afectación del drenaje vertical en sitios con construccion de concreto.

Preparación de los estanques, reservorio, bordos y canales de salida	Flora	No existe agente de cambio ya que el polígono del proyecto carece totalmente de este importante componente biológico y los que se logren establecer sobre canales de llamada y drenes se respetaran.
	Suelo	Sellado del suelo en las etapas constructivas del proyecto con la afectación de 367.00 m^2 que soporta las infraestructuras de piso de concreto como compuertas de entrada y salida, carcamo de bombeo, bodegas, campamento y fosa séptica. Posible grado de erosión por viento y agua al dejar expuesto sin agua el espejo de agua de la granja, bordos y caminos durante la etapa de secado, afectación del drenaje vertical en sitios con construccion de concreto.

Preparación de los estanques, reservorio, bordos y canales de salida	Flora	No existe agente de cambio ya que el polígono del proyecto carece totalmente de este importante componente biológico y los que se logren establecer sobre canales de llamada y drenes se respetaran.
	Suelo	Sellado del suelo en las etapas constructivas del proyecto con la afectación de 367.00 m^2 que soporta las infraestructuras de piso de concreto como compuertas de entrada y salida, carcamo de bombeo, bodegas, campamento y fosa séptica. Posible grado de erosión por viento y agua al dejar expuesto sin agua el espejo de agua de la granja, bordos y caminos durante la etapa de secado, afectación del drenaje vertical en sitios con construccion de concreto.

Preparación de los estanques, reservorio, bordos y canales de salida	Flora	No existe agente de cambio ya que el polígono del proyecto carece totalmente de este importante componente biológico y los que se logren establecer sobre canales de llamada y drenes se respetaran.
	Suelo	Sellado del suelo en las etapas constructivas del proyecto con la afectación de 367.00 m^2 que soporta las infraestructuras de piso de concreto como compuertas de entrada y salida, carcamo de bombeo, bodegas, campamento y fosa séptica. Posible grado de erosión por viento y agua al dejar expuesto sin agua el espejo de agua de la granja, bordos y caminos durante la etapa de secado, afectación del drenaje vertical en sitios con construccion de concreto.

Preparación de los estanques, reservorio, bordos y canales de salida	Flora	No existe agente de cambio ya que el polígono del proyecto carece totalmente de este importante componente biológico y los que se logren establecer sobre canales de llamada y drenes se respetaran.
	Suelo	Sellado del suelo en las etapas constructivas del proyecto con la afectación de 367.00 m^2 que soporta las infraestructuras de piso de concreto como compuertas de entrada y salida, carcamo de bombeo, bodegas, campamento y fosa séptica. Posible grado de erosión por viento y agua al dejar expuesto sin agua el espejo de agua de la granja, bordos y caminos durante la etapa de secado, afectación del drenaje vertical en sitios con construccion de concreto.

Preparación de los estanques, reservorio, bordos y canales de salida	Flora	No existe agente de cambio ya que el polígono del proyecto carece totalmente de este importante componente biológico y los que se logren establecer sobre canales de llamada y drenes se respetaran.
	Suelo	Sellado del suelo en las etapas constructivas del proyecto con la afectación de 367.00 m^2 que soporta las infraestructuras de piso de concreto como compuertas de entrada y salida, carcamo de bombeo, bodegas, campamento y fosa séptica. Posible grado de erosión por viento y agua al dejar expuesto sin agua el espejo de agua de la granja, bordos y caminos durante la etapa de secado, afectación del drenaje vertical en sitios con construccion de concreto.

Preparación de los estanques, reservorio, bordos y canales de salida	Flora	No existe agente de cambio ya que el polígono del proyecto carece totalmente de este importante componente biológico y los que se logren establecer sobre canales de llamada y drenes se respetaran.
	Suelo	Sellado del suelo en las etapas constructivas del proyecto con la afectación de 367.00 m^2 que soporta las infraestructuras de piso de concreto como compuertas de entrada y salida, carcamo de bombeo, bodegas, campamento y fosa séptica. Posible grado de erosión por viento y agua al dejar expuesto sin agua el espejo de agua de la granja, bordos y caminos durante la etapa de secado, afectación del drenaje vertical en sitios con construccion de concreto.

Preparación de los estanques, reservorio, bordos y canales de salida	Flora	No existe agente de cambio ya que el polígono del proyecto carece totalmente de este importante componente biológico y los que se logren establecer sobre canales de llamada y drenes se respetaran.
	Suelo	Sellado del suelo en las etapas constructivas del proyecto con la afectación de 367.00 m^2 que soporta las infraestructuras de piso de concreto como compuertas de entrada y salida, carcamo de bombeo, bodegas, campamento y fosa séptica. Posible grado de erosión por viento y agua al dejar expuesto sin agua el espejo de agua de la granja, bordos y caminos durante la etapa de secado, afectación del drenaje vertical en sitios con construccion de concreto.

Preparación de los estanques, reservorio, bordos y canales de salida	Flora	No existe agente de cambio ya que el polígono del proyecto carece totalmente de este importante componente biológico y los que se logren establecer sobre canales de llamada y drenes se respetaran.
	Suelo	Sellado del suelo en las etapas constructivas del proyecto con la afectación de 367.00 m^2 que soporta las infraestructuras de piso de concreto como compuertas de entrada y salida, carcamo de bombeo, bodegas, campamento y fosa séptica. Posible grado de erosión por viento y agua al dejar expuesto sin agua el espejo de agua de la granja, bordos y caminos durante la etapa de secado, afectación del drenaje vertical en sitios con construccion de concreto.

Preparación de los estanques, reservorio, bordos y canales de salida	Flora	No existe agente de cambio ya que el polígono del proyecto carece totalmente de este importante componente biológico y los que se logren establecer sobre canales de llamada y drenes se respetaran.
	Suelo	Sellado del suelo en las etapas constructivas del proyecto con la afectación de 367.00 m^2 que soporta las infraestructuras de piso de concreto como compuertas de entrada y salida, carcamo de bombeo, bodegas, campamento y fosa séptica. Posible grado de erosión por viento y agua al dejar expuesto sin agua el espejo de agua de la granja, bordos y caminos durante la etapa de secado, afectación del drenaje vertical en sitios con construccion de concreto.

Preparación de los estanques, reservorio, bordos y canales de salida	Flora	No existe agente de cambio ya que el polígono del proyecto carece totalmente de este importante componente biológico y los que se logren establecer sobre canales de llamada y drenes se respetaran.
	Suelo	Sellado del suelo en las etapas constructivas del proyecto con la afectación de 367.00 m^2 que soporta las infraestructuras de piso de concreto como compuertas de entrada y salida, carcamo de bombeo, bodegas, campamento y fosa séptica. Posible grado de erosión por viento y agua al dejar expuesto sin agua el espejo de agua de la granja, bordos y caminos durante la etapa de secado, afectación del drenaje vertical en sitios con construccion de concreto.

Preparación de los estanques, reservorio, bordos y canales de salida	Flora	No existe agente de cambio ya que el polígono del proyecto carece totalmente de este importante componente biológico y los que se logren establecer sobre canales de llamada y drenes se respetaran.
	Suelo	Sellado del suelo en las etapas constructivas del proyecto con la afectación de 367.00 m^2 que soporta las infraestructuras de piso de concreto como compuertas de entrada y salida, carcamo de bombeo, bodegas, campamento y fosa séptica. Posible grado de erosión por viento y agua al dejar expuesto sin agua el espejo de agua de la granja, bordos y caminos durante la etapa de secado, afectación del drenaje vertical en sitios con construccion de concreto.

Preparación de los estanques, reservorio, bordos y canales de salida	Flora	No existe agente de cambio ya que el polígono del proyecto carece totalmente de este importante componente biológico y los que se logren establecer sobre canales de llamada y drenes se respetaran.
	Suelo	Sellado del suelo en las etapas constructivas del proyecto con la afectación de 367.00 m^2 que soporta las infraestructuras de piso de concreto como compuertas de entrada y salida, carcamo de bombeo, bodegas, campamento y fosa séptica. Posible grado de erosión por viento y agua al dejar expuesto sin agua el espejo de agua de la granja, bordos y caminos durante la etapa de secado, afectación del drenaje vertical en sitios con construccion de concreto.

Preparación de los estanques, reservorio, bordos y canales de salida	Flora	No existe agente de cambio ya que el polígono del proyecto carece totalmente de este importante componente biológico y los que se logren establecer sobre canales de llamada y drenes se respetaran.
	Suelo	Sellado del suelo en las etapas constructivas del proyecto con la afectación de 367.00 m^2 que soporta las infraestructuras de piso de concreto como compuertas de entrada y salida, carcamo de bombeo, bodegas, campamento y fosa séptica. Posible grado de erosión por viento y agua al dejar expuesto sin agua el espejo de agua de la granja, bordos y caminos durante la etapa de secado, afectación del drenaje vertical en sitios con construccion de concreto.

Preparación de los estanques, reservorio, bordos y canales de salida	Flora	No existe agente de cambio ya que el polígono del proyecto carece totalmente de este importante componente biológico y los que se logren establecer sobre canales de llamada y drenes se respetaran.
	Suelo	Sellado del suelo en las etapas constructivas del proyecto con la afectación de 367.00 m^2 que soporta las infraestructuras de piso de concreto como compuertas de entrada y salida, carcamo de bombeo, bodegas, campamento y fosa séptica. Posible grado de erosión por viento y agua al dejar expuesto sin agua el espejo de agua de la granja, bordos y caminos durante la etapa de secado, afectación del drenaje vertical en sitios con construccion de concreto.

Preparación de los estanques, reservorio, bordos y canales de salida	Flora	No existe agente de cambio ya que el polígono del proyecto carece totalmente de este importante componente biológico y los que se logren establecer sobre canales de llamada y drenes se respetaran.
	Suelo	Sellado del suelo en las etapas constructivas del proyecto con la afectación de 367.00 m^2 que soporta las infraestructuras de piso de concreto como compuertas de entrada y salida, carcamo de bombeo, bodegas, campamento y fosa séptica. Posible grado de erosión por viento y agua al dejar expuesto sin agua el espejo de agua de la granja, bordos y caminos durante la etapa de secado, afectación del drenaje vertical en sitios con construccion de concreto.

Preparación de los estanques, reservorio, bordos y canales de salida	Flora	No existe agente de cambio ya que el polígono del proyecto carece totalmente de este importante componente biológico y los que se logren establecer sobre canales de llamada y drenes se respetaran.
	Suelo	Sellado del suelo en las etapas constructivas del proyecto con la afectación de 367.00 m^2 que soporta las infraestructuras de piso de concreto como compuertas de entrada y salida, carcamo de bombeo, bodegas, campamento y fosa séptica. Posible grado de erosión por viento y agua al dejar expuesto sin agua el espejo de agua de la granja, bordos y caminos durante la etapa de secado, afectación del drenaje vertical en sitios con construccion de concreto.

Preparación de los estanques, reservorio, bordos y canales de salida	Flora	No existe agente de cambio ya que el polígono del proyecto carece totalmente de este importante componente biológico y los que se logren establecer sobre canales de llamada y drenes se respetaran.
	Suelo	Sellado del suelo en las etapas constructivas del proyecto con la afectación de 367.00 m^2 que soporta las infraestructuras de piso de concreto como compuertas de entrada y salida, carcamo de bombeo, bodegas, campamento y fosa séptica. Posible grado de erosión por viento y agua al dejar expuesto sin agua el espejo de agua de la granja, bordos y caminos durante la etapa de secado, afectación del drenaje vertical en sitios con construccion de concreto.

Preparación de los estanques, reservorio, bordos y canales de salida	Flora	No existe agente de cambio ya que el polígono del proyecto carece totalmente de este importante componente biológico y los que se logren establecer sobre canales de llamada y drenes se respetaran.
	Suelo	Sellado del suelo en las etapas constructivas del proyecto con la afectación de 367.00 m^2 que soporta las infraestructuras de piso de concreto como compuertas de entrada y salida, carcamo de bombeo, bodegas, campamento y fosa séptica. Posible grado de erosión por viento y agua al dejar expuesto sin agua el espejo de agua de la granja, bordos y caminos durante la etapa de secado, afectación del drenaje vertical en sitios con construccion de concreto.

Preparación de los estanques, reservorio, bordos y canales de salida	Flora	No existe agente de cambio ya que el polígono del proyecto carece totalmente de este importante componente biológico y los que se logren establecer sobre canales de llamada y drenes se respetaran.
	Suelo	Sellado del suelo en las etapas constructivas del proyecto con la afectación de 367.00 m^2 que soporta las infraestructuras de piso de concreto como compuertas de entrada y salida, carcamo de bombeo, bodegas, campamento y fosa séptica. Posible grado de erosión por viento y agua al dejar expuesto sin agua el espejo de agua de la granja, bordos y caminos durante la etapa de secado, afectación del drenaje vertical en sitios con construccion de concreto.

Preparación de los estanques, reservorio, bordos y canales de salida	Flora	No existe agente de cambio ya que el polígono del proyecto carece totalmente de este importante componente biológico y los que se logren establecer sobre canales de llamada y drenes se respetaran.
	Suelo	Sellado del suelo en las etapas constructivas del proyecto con la afectación de 367.00 m^2 que soporta las infraestructuras de piso de concreto como compuertas de entrada y salida, carcamo de bombeo, bodegas, campamento y fosa séptica. Posible grado de erosión por viento y agua al dejar expuesto sin agua el espejo de agua de la granja, bordos y caminos durante la etapa de secado, afectación del drenaje vertical en sitios con construccion de concreto.

Preparación de los estanques, reservorio, bordos y canales de salida	Flora	No existe agente de cambio ya que el polígono del proyecto carece totalmente de este importante componente biológico y los que se logren establecer sobre canales de llamada y drenes se respetaran.
	Suelo	Sellado del suelo en las etapas constructivas del proyecto con la afectación de 367.00 m^2 que soporta las infraestructuras de piso de concreto como compuertas de entrada y salida, carcamo de bombeo, bodegas, campamento y fosa séptica. Posible grado de erosión por viento y agua al dejar expuesto sin agua el espejo de agua de la granja, bordos y caminos durante la etapa de secado, afectación del drenaje vertical en sitios con construccion de concreto.

Preparación de los estanques, reservorio, bordos y canales de salida	Flora	No existe agente de cambio ya que el polígono del proyecto carece totalmente de este importante componente biológico y los que se logren establecer sobre canales de llamada y drenes se respetaran.
	Suelo	Sellado del suelo en las etapas constructivas del proyecto con la afectación de 367.00 m^2 que soporta las infraestructuras de piso de concreto como compuertas de entrada y salida, carcamo de bombeo, bodegas, campamento y fosa séptica. Posible grado de erosión por viento y agua al dejar expuesto sin agua el espejo de agua de la granja, bordos y caminos durante la etapa de secado, afectación del drenaje vertical en sitios con construccion de concreto.

Preparación de los estanques, reservorio, bordos y canales de salida	Flora	No existe agente de cambio ya que el polígono del proyecto carece totalmente de este importante componente biológico y los que se logren establecer sobre canales de llamada y drenes se respetaran.
	Suelo	Sellado del suelo en las etapas constructivas del proyecto con la afectación de 367.00 m^2 que soporta las infraestructuras de piso de concreto como compuertas de entrada y salida, carcamo de bombeo, bodegas, campamento y fosa séptica. Posible grado de erosión por viento y agua al dejar expuesto sin agua el espejo de agua de la granja, bordos y caminos durante la etapa de secado, afectación del drenaje vertical en sitios con construccion de concreto.

Preparación de los estanques, reservorio, bordos y canales de salida	Flora	No existe agente de cambio ya que el polígono del proyecto carece totalmente de este importante componente biológico y los que se logren establecer sobre canales de llamada y drenes se respetaran.
	Suelo	Sellado del suelo en las etapas constructivas del proyecto con la afectación de 367.00 m^2 que soporta las infraestructuras de piso de concreto como compuertas de entrada y salida, carcamo de bombeo, bodegas, campamento y fosa séptica. Posible grado de erosión por viento y agua al dejar expuesto sin agua el espejo de agua de la granja, bordos y caminos durante la etapa de secado, afectación del drenaje vertical en sitios con construccion de concreto.

Preparación de los estanques, reservorio, bordos y canales de salida	Flora	No existe agente de cambio ya que el polígono del proyecto carece totalmente de este importante componente biológico y los que se logren establecer sobre canales de llamada y drenes se respetaran.
	Suelo	Sellado del suelo en las etapas constructivas del proyecto con la afectación de 367.00 m^2 que soporta las infraestructuras de piso de concreto como compuertas de entrada y salida, carcamo de bombeo, bodegas, campamento y fosa séptica. Posible grado de erosión por viento y agua al dejar expuesto sin agua el espejo de agua de la granja, bordos y caminos durante la etapa de secado, afectación del drenaje vertical en sitios con construccion de concreto.

Preparación de los estanques, reservorio, bordos y canales de salida	Flora	No existe agente de cambio ya que el polígono del proyecto carece totalmente de este importante componente biológico y los que se logren establecer sobre canales de llamada y drenes se respetaran.
	Suelo	Sellado del suelo en las etapas constructivas del proyecto con la afectación de 367.00 m^2 que soporta las infraestructuras de piso de concreto como compuertas de entrada y salida, carcamo de bombeo, bodegas, campamento y fosa séptica. Posible grado de erosión por viento y agua al dejar expuesto sin agua el espejo de agua de la granja, bordos y caminos durante la etapa de secado, afectación del drenaje vertical en sitios con construccion de concreto.

Preparación de los estanques, reservorio, bordos y canales de salida	Flora	No existe agente de cambio ya que el polígono del proyecto carece totalmente de este importante componente biológico y los que se logren establecer sobre canales de llamada y drenes se respetaran.
	Suelo	Sellado del suelo en las etapas constructivas del proyecto con la afectación de 367.00 m^2 que soporta las infraestructuras de piso de concreto como compuertas de entrada y salida, carcamo de bombeo, bodegas, campamento y fosa séptica. Posible grado de erosión por viento y agua al dejar expuesto sin agua el espejo de agua de la granja, bordos y caminos durante la etapa de secado, afectación del drenaje vertical en sitios con construccion de concreto.

Preparación de los estanques, reservorio, bordos y canales de salida	Flora	No existe agente de cambio ya que el polígono del proyecto carece totalmente de este importante componente biológico y los que se logren establecer sobre canales de llamada y drenes se respetaran.
	Suelo	Sellado del suelo en las etapas constructivas del proyecto con la afectación de 367.00 m^2 que soporta las infraestructuras de piso de concreto como compuertas de entrada y salida, carcamo de bombeo, bodegas, campamento y fosa séptica. Posible grado de erosión por viento y agua al dejar expuesto sin agua el espejo de agua de la granja, bordos y caminos durante la etapa de secado, afectación del drenaje vertical en sitios con construccion de concreto.

Preparación de los estanques, reservorio, bordos y canales de salida	Flora	No existe agente de cambio ya que el polígono del proyecto carece totalmente de este importante componente biológico y los que se logren establecer sobre canales de llamada y drenes se respetaran.
	Suelo	Sellado del suelo en las etapas constructivas del proyecto con la afectación de 367.00 m^2 que soporta las infraestructuras de piso de concreto como compuertas de entrada y salida, carcamo de bombeo, bodegas, campamento y fosa séptica. Posible grado de erosión por viento y agua al dejar expuesto sin agua el espejo de agua de la granja, bordos y caminos durante la etapa de secado, afectación del drenaje vertical en sitios con construccion de concreto.

Preparación de los estanques, reservorio, bordos y canales de salida	Flora	No existe agente de cambio ya que el polígono del proyecto carece totalmente de este importante componente biológico y los que se logren establecer sobre canales de llamada y drenes se respetaran.
	Suelo	Sellado del suelo en las etapas constructivas del proyecto con la afectación de 367.00 m^2 que soporta las infraestructuras de piso de concreto como compuertas de entrada y salida, carcamo de bombeo, bodegas, campamento y fosa séptica. Posible grado de erosión por viento y agua al dejar expuesto sin agua el espejo de agua de la granja, bordos y caminos durante la etapa de secado, afectación del drenaje vertical en sitios con construccion de concreto.

Preparación de los estanques, reservorio, bordos y canales de salida	Flora	No existe agente de cambio ya que el polígono del proyecto carece totalmente de este importante componente biológico y los que se logren establecer sobre canales de llamada y drenes se respetaran.
	Suelo	Sellado del suelo en las etapas constructivas del proyecto con la afectación de 367.00 m^2 que soporta las infraestructuras de piso de concreto como compuertas de entrada y salida, carcamo de bombeo, bodegas, campamento y fosa séptica. Posible grado de erosión por viento y agua al dejar expuesto sin agua el espejo de agua de la granja, bordos y caminos durante la etapa de secado, afectación del drenaje vertical en sitios con construccion de concreto.

Preparación de los estanques, reservorio, bordos y canales de salida	Flora	No existe agente de cambio ya que el polígono del proyecto carece totalmente de este importante componente biológico y los que se logren establecer sobre canales de llamada y drenes se respetaran.
	Suelo	Sellado del suelo en las etapas constructivas del proyecto con la afectación de 367.00 m^2 que soporta las infraestructuras de piso de concreto como compuertas de entrada y salida, carcamo de bombeo, bodegas, campamento y fosa séptica. Posible grado de erosión por viento y agua al dejar expuesto sin agua el espejo de agua de la granja, bordos y caminos durante la etapa de secado, afectación del drenaje vertical en sitios con construccion de concreto.

Preparación de los estanques, reservorio, bordos y canales de salida	Flora	No existe agente de cambio ya que el polígono del proyecto carece totalmente de este importante componente biológico y los que se logren establecer sobre canales de llamada y drenes se respetaran.
	Suelo	Sellado del suelo en las etapas constructivas del proyecto con la afectación de 367.00 m^2 que soporta las infraestructuras de piso de concreto como compuertas de entrada y salida, carcamo de bombeo, bodegas, campamento y fosa séptica. Posible grado de erosión por viento y agua al dejar expuesto sin agua el espejo de agua de la granja, bordos y caminos durante la etapa de secado, afectación del drenaje vertical en sitios con construccion de concreto.

Preparación de los estanques, reservorio, bordos y canales de salida	Flora	No existe agente de cambio ya que el polígono del proyecto carece totalmente de este importante componente biológico y los que se logren establecer sobre canales de llamada y drenes se respetaran.
	Suelo	Sellado del suelo en las etapas constructivas del proyecto con la afectación de 367.00 m^2 que soporta las infraestructuras de piso de concreto como compuertas de entrada y salida, carcamo de bombeo, bodegas, campamento y fosa séptica. Posible grado de erosión por viento y agua al dejar expuesto sin agua el espejo de agua de la granja, bordos y caminos durante la etapa de secado, afectación del drenaje vertical en sitios con construccion de concreto.

Preparación de los estanques, reservorio, bordos y canales de salida	Flora	No existe agente de cambio ya que el polígono del proyecto carece totalmente de este importante componente biológico y los que se logren establecer sobre canales de llamada y drenes se respetaran.
	Suelo	Sellado del suelo en las etapas constructivas del proyecto con la afectación de 367.00 m^2 que soporta las infraestructuras de piso de concreto como compuertas de entrada y salida, carcamo de bombeo, bodegas, campamento y fosa séptica. Posible grado de erosión por viento y agua al dejar expuesto sin agua el espejo de agua de la granja, bordos y caminos durante la etapa de secado, afectación del drenaje vertical en sitios con construccion de concreto.

Preparación de los estanques, reservorio, bordos y canales de salida	Flora	No existe agente de cambio ya que el polígono del proyecto carece totalmente de este importante componente biológico y los que se logren establecer sobre canales de llamada y drenes se respetaran.
	Suelo	Sellado del suelo en las etapas constructivas del proyecto con la afectación de 367.00 m^2 que soporta las infraestructuras de piso de concreto como compuertas de entrada y salida, carcamo de bombeo, bodegas, campamento y fosa séptica. Posible grado de erosión por viento y agua al dejar expuesto sin agua el espejo de agua de la granja, bordos y caminos durante la etapa de secado, afectación del drenaje vertical en sitios con construccion de concreto.

Preparación de los estanques, reservorio, bordos y canales de salida	Flora	No existe agente de cambio ya que el polígono del proyecto carece totalmente de este importante componente biológico y los que se logren establecer sobre canales de llamada y drenes se respetaran.
	Suelo	Sellado del suelo en las etapas constructivas del proyecto con la afectación de 367.00 m^2 que soporta las infraestructuras de piso de concreto como compuertas de entrada y salida, carcamo de bombeo, bodegas, campamento y fosa séptica. Posible grado de erosión por viento y agua al dejar expuesto sin agua el espejo de agua de la granja, bordos y caminos durante la etapa de secado, afectación del drenaje vertical en sitios con construccion de concreto.

Preparación de los estanques, reservorio, bordos y canales de salida	Flora	No existe agente de cambio ya que el polígono del proyecto carece totalmente de este importante componente biológico y los que se logren establecer sobre canales de llamada y drenes se respetaran.
	Suelo	Sellado del suelo en las etapas constructivas del proyecto con la afectación de 367.00 m^2 que soporta las infraestructuras de piso de concreto como compuertas de entrada y salida, carcamo de bombeo, bodegas, campamento y fosa séptica. Posible grado de erosión por viento y agua al dejar expuesto sin agua el espejo de agua de la granja, bordos y caminos durante la etapa de secado, afectación del drenaje vertical en sitios con construccion de concreto.

Preparación de los estanques, reservorio, bordos y canales de salida	Flora	No existe agente de cambio ya que el polígono del proyecto carece totalmente de este importante componente biológico y los que se logren establecer sobre canales de llamada y drenes se respetaran.
	Suelo	Sellado del suelo en las etapas constructivas del proyecto con la afectación de 367.00 m^2 que soporta las infraestructuras de piso de concreto como compuertas de entrada y salida, carcamo de bombeo, bodegas, campamento y fosa séptica. Posible grado de erosión por viento y agua al dejar expuesto sin agua el espejo de agua de la granja, bordos y caminos durante la etapa de secado, afectación del drenaje vertical en sitios con construccion de concreto.

Preparación de los estanques, reservorio, bordos y canales de salida	Flora	No existe agente de cambio ya que el polígono del proyecto carece totalmente de este importante componente biológico y los que se logren establecer sobre canales de llamada y drenes se respetaran.
	Suelo	Sellado del suelo en las etapas constructivas del proyecto con la afectación de 367.00 m^2 que soporta las infraestructuras de piso de concreto como compuertas de entrada y salida, carcamo de bombeo, bodegas, campamento y fosa séptica. Posible grado de erosión por viento y agua al dejar expuesto sin agua el espejo de agua de la granja, bordos y caminos durante la etapa de secado, afectación del drenaje vertical en sitios con construccion de concreto.

Preparación de los estanques, reservorio, bordos y canales de salida	Flora	No existe agente de cambio ya que el polígono del proyecto carece totalmente de este importante componente biológico y los que se logren establecer sobre canales de llamada y drenes se respetaran.
	Suelo	Sellado del suelo en las etapas constructivas del proyecto con la afectación de 367.00 m^2 que soporta las infraestructuras de piso de concreto como compuertas de entrada y salida, carcamo de bombeo, bodegas, campamento y fosa séptica. Posible grado de erosión por viento y agua al dejar expuesto sin agua el espejo de agua de la granja, bordos y caminos durante la etapa de secado, afectación del drenaje vertical en sitios con construccion de concreto.

Preparación de los estanques, reservorio, bordos y canales de salida	Flora	No existe agente de cambio ya que el polígono del proyecto carece totalmente de este importante componente biológico y los que se logren establecer sobre canales de llamada y drenes se respetaran.
	Suelo	Sellado del suelo en las etapas constructivas del proyecto con la afectación de 367.00 m^2 que soporta las infraestructuras de piso de concreto como compuertas de entrada y salida, carcamo de bombeo, bodegas, campamento y fosa séptica. Posible grado de erosión por viento y agua al dejar expuesto sin agua el espejo de agua de la granja, bordos y caminos durante la etapa de secado, afectación del drenaje vertical en sitios con construccion de concreto.

Preparación de los estanques, reservorio, bordos y canales de salida	Flora	No existe agente de cambio ya que el polígono del proyecto carece totalmente de este importante componente biológico y los que se logren establecer sobre canales de llamada y drenes se respetaran.
	Suelo	Sellado del suelo en las etapas constructivas del proyecto con la afectación de 367.00 m^2 que soporta las infraestructuras de piso de concreto como compuertas de entrada y salida, carcamo de bombeo, bodegas, campamento y fosa séptica. Posible grado de erosión por viento y agua al dejar expuesto sin agua el espejo de agua de la granja, bordos y caminos durante la etapa de secado, afectación del drenaje vertical en sitios con construccion de concreto.

Preparación de los estanques, reservorio, bordos y canales de salida	Flora	No existe agente de cambio ya que el polígono del proyecto carece totalmente de este importante componente biológico y los que se logren establecer sobre canales de llamada y drenes se respetaran.
	Suelo	Sellado del suelo en las etapas constructivas del proyecto con la afectación de 367.00 m^2 que soporta las infraestructuras de piso de concreto como compuertas de entrada y salida, carcamo de bombeo, bodegas, campamento y fosa séptica. Posible grado de erosión por viento y agua al dejar expuesto sin agua el espejo de agua de la granja, bordos y caminos durante la etapa de secado, afectación del drenaje vertical en sitios con construccion de concreto.

Preparación de los estanques, reservorio, bordos y canales de salida	Flora	No existe agente de cambio ya que el polígono del proyecto carece totalmente de este importante componente biológico y los que se logren establecer sobre canales de llamada y drenes se respetaran.
	Suelo	Sellado del suelo en las etapas constructivas del proyecto con la afectación de 367.00 m^2 que soporta las infraestructuras de piso de concreto como compuertas de entrada y salida, carcamo de bombeo, bodegas, campamento y fosa séptica. Posible grado de erosión por viento y agua al dejar expuesto sin agua el espejo de agua de la granja, bordos y caminos durante la etapa de secado, afectación del drenaje vertical en sitios con construccion de concreto.

Preparación de los estanques, reservorio, bordos y canales de salida	Flora	No existe agente de cambio ya que el polígono del proyecto carece totalmente de este importante componente biológico y los que se logren establecer sobre canales de llamada y drenes se respetaran.
	Suelo	Sellado del suelo en las etapas constructivas del proyecto con la afectación de 367.00 m^2 que soporta las infraestructuras de piso de concreto como compuertas de entrada y salida, carcamo de bombeo, bodegas, campamento y fosa séptica. Posible grado de erosión por viento y agua al dejar expuesto sin agua el espejo de agua de la granja, bordos y caminos durante la etapa de secado, afectación del drenaje vertical en sitios con construccion de concreto.

Preparación de los estanques, reservorio, bordos y canales de salida	Flora	No existe agente de cambio ya que el polígono del proyecto carece totalmente de este importante componente biológico y los que se logren establecer sobre canales de llamada y drenes se respetaran.
	Suelo	Sellado del suelo en las etapas constructivas del proyecto con la afectación de 367.00 m^2 que soporta las infraestructuras de piso de concreto como compuertas de entrada y salida, carcamo de bombeo, bodegas, campamento y fosa séptica. Posible grado de erosión por viento y agua al dejar expuesto sin agua el espejo de agua de la granja, bordos y caminos durante la etapa de secado, afectación del drenaje vertical en sitios con construccion de concreto.

Preparación de los estanques, reservorio, bordos y canales de salida	Flora	No existe agente de cambio ya que el polígono del proyecto carece totalmente de este importante componente biológico y los que se logren establecer sobre canales de llamada y drenes se respetaran.
	Suelo	Sellado del suelo en las etapas constructivas del proyecto con la afectación de 367.00 m^2 que soporta las infraestructuras de piso de concreto como compuertas de entrada y salida, carcamo de bombeo, bodegas, campamento y fosa séptica. Posible grado de erosión por viento y agua al dejar expuesto sin agua el espejo de agua de la granja, bordos y caminos durante la etapa de secado, afectación del drenaje vertical en sitios con construccion de concreto.

Preparación de los estanques, reservorio, bordos y canales de salida	Flora	No existe agente de cambio ya que el polígono del proyecto carece totalmente de este importante componente biológico y los que se logren establecer sobre canales de llamada y drenes se respetaran.
	Suelo	Sellado del suelo en las etapas constructivas del proyecto con la afectación de 367.00 m^2 que soporta las infraestructuras de piso de concreto como compuertas de entrada y salida, carcamo de bombeo, bodegas, campamento y fosa séptica. Posible grado de erosión por viento y agua al dejar expuesto sin agua el espejo de agua de la granja, bordos y caminos durante la etapa de secado, afectación del drenaje vertical en sitios con construccion de concreto.

Preparación de los estanques, reservorio, bordos y canales de salida	Flora	No existe agente de cambio ya que el polígono del proyecto carece totalmente de este importante componente biológico y los que se logren establecer sobre canales de llamada y drenes se respetaran.
	Suelo	Sellado del suelo en las etapas constructivas del proyecto con la afectación de 367.00 m^2 que soporta las infraestructuras de piso de concreto como compuertas de entrada y salida, carcamo de bombeo, bodegas, campamento y fosa séptica. Posible grado de erosión por viento y agua al dejar expuesto sin agua el espejo de agua de la granja, bordos y caminos durante la etapa de secado, afectación del drenaje vertical en sitios con construccion de concreto.

Preparación de los estanques, reservorio, bordos y canales de salida	Flora	No existe agente de cambio ya que el polígono del proyecto carece totalmente de este importante componente biológico y los que se logren establecer sobre canales de llamada y drenes se respetaran.
	Suelo	Sellado del suelo en las etapas constructivas del proyecto con la afectación de 367.00 m^2 que soporta las infraestructuras de piso de concreto como compuertas de entrada y salida, carcamo de bombeo, bodegas, campamento y fosa séptica. Posible grado de erosión por viento y agua al dejar expuesto sin agua el espejo de agua de la granja, bordos y caminos durante la etapa de secado, afectación del drenaje vertical en sitios con construccion de concreto.

Preparación de los estanques, reservorio, bordos y canales de salida	Flora	No existe agente de cambio ya que el polígono del proyecto carece totalmente de este importante componente biológico y los que se logren establecer sobre canales de llamada y drenes se respetaran.
	Suelo	Sellado del suelo en las etapas constructivas del proyecto con la afectación de 367.00 m^2 que soporta las infraestructuras de piso de concreto como compuertas de entrada y salida, carcamo de bombeo, bodegas, campamento y fosa séptica. Posible grado de erosión por viento y agua al dejar expuesto sin agua el espejo de agua de la granja, bordos y caminos durante la etapa de secado, afectación del drenaje vertical en sitios con construccion de concreto.

Preparación de los estanques, reservorio, bordos y canales de salida	Flora	No existe agente de cambio ya que el polígono del proyecto carece totalmente de este importante componente biológico y los que se logren establecer sobre canales de llamada y drenes se respetaran.
	Suelo	Sellado del suelo en las etapas constructivas del proyecto con la afectación de 367.00 m^2 que soporta las infraestructuras de piso de concreto como compuertas de entrada y salida, carcamo de bombeo, bodegas, campamento y fosa séptica. Posible grado de erosión por viento y agua al dejar expuesto sin agua el espejo de agua de la granja, bordos y caminos durante la etapa de secado, afectación del drenaje vertical en sitios con construccion de concreto.

Preparación de los estanques, reservorio, bordos y canales de salida	Flora	No existe agente de cambio ya que el polígono del proyecto carece totalmente de este importante componente biológico y los que se logren establecer sobre canales de llamada y drenes se respetaran.
	Suelo	Sellado del suelo en las etapas constructivas del proyecto con la afectación de 367.00 m^2 que soporta las infraestructuras de piso de concreto como compuertas de entrada y salida, carcamo de bombeo, bodegas, campamento y fosa séptica. Posible grado de erosión por viento y agua al dejar expuesto sin agua el espejo de agua de la granja, bordos y caminos durante la etapa de secado, afectación del drenaje vertical en sitios con construccion de concreto.

Preparación de los estanques, reservorio, bordos y canales de salida	Flora	No existe agente de cambio ya que el polígono del proyecto carece totalmente de este importante componente biológico y los que se logren establecer sobre canales de llamada y drenes se respetaran.
	Suelo	Sellado del suelo en las etapas constructivas del proyecto con la afectación de 367.00 m^2 que soporta las infraestructuras de piso de concreto como compuertas de entrada y salida, carcamo de bombeo, bodegas, campamento y fosa séptica. Posible grado de erosión por viento y agua al dejar expuesto sin agua el espejo de agua de la granja, bordos y caminos durante la etapa de secado, afectación del drenaje vertical en sitios con construccion de concreto.

Preparación de los estanques, reservorio, bordos y canales de salida	Flora	No existe agente de cambio ya que el polígono del proyecto carece totalmente de este importante componente biológico y los que se logren establecer sobre canales de llamada y drenes se respetaran.
	Suelo	Sellado del suelo en las etapas constructivas del proyecto con la afectación de 367.00 m^2 que soporta las infraestructuras de piso de concreto como compuertas de entrada y salida, carcamo de bombeo, bodegas, campamento y fosa séptica. Posible grado de erosión por viento y agua al dejar expuesto sin agua el espejo de agua de la granja, bordos y caminos durante la etapa de secado, afectación del drenaje vertical en sitios con construccion de concreto.

Preparación de los estanques, reservorio, bordos y canales de salida	Flora	No existe agente de cambio ya que el polígono del proyecto carece totalmente de este importante componente biológico y los que se logren establecer sobre canales de llamada y drenes se respetaran.
	Suelo	Sellado del suelo en las etapas constructivas del proyecto con la afectación de 367.00 m^2 que soporta las infraestructuras de piso de concreto como compuertas de entrada y salida, carcamo de bombeo, bodegas, campamento y fosa séptica. Posible grado de erosión por viento y agua al dejar expuesto sin agua el espejo de agua de la granja, bordos y caminos durante la etapa de secado, afectación del drenaje vertical en sitios con construccion de concreto.

Preparación de los estanques, reservorio, bordos y canales de salida	Flora	No existe agente de cambio ya que el polígono del proyecto carece totalmente de este importante componente biológico y los que se logren establecer sobre canales de llamada y drenes se respetaran.
	Suelo	Sellado del suelo en las etapas constructivas del proyecto con la afectación de 367.00 m^2 que soporta las infraestructuras de piso de concreto como compuertas de entrada y salida, carcamo de bombeo, bodegas, campamento y fosa séptica. Posible grado de erosión por viento y agua al dejar expuesto sin agua el espejo de agua de la granja, bordos y caminos durante la etapa de secado, afectación del drenaje vertical en sitios con construccion de concreto.

Preparación de los estanques, reservorio, bordos y canales de salida	Flora	No existe agente de cambio ya que el polígono del proyecto carece totalmente de este importante componente biológico y los que se logren establecer sobre canales de llamada y drenes se respetaran.
	Suelo	Sellado del suelo en las etapas constructivas del proyecto con la afectación de 367.00 m^2 que soporta las infraestructuras de piso de concreto como compuertas de entrada y salida, carcamo de bombeo, bodegas, campamento y fosa séptica. Posible grado de erosión por viento y agua al dejar expuesto sin agua el espejo de agua de la granja, bordos y caminos durante la etapa de secado, afectación del drenaje vertical en sitios con construccion de concreto.

Preparación de los estanques, reservorio, bordos y canales de salida	Flora	No existe agente de cambio ya que el polígono del proyecto carece totalmente de este importante componente biológico y los que se logren establecer sobre canales de llamada y drenes se respetaran.
	Suelo	Sellado del suelo en las etapas constructivas del proyecto con la afectación de 367.00 m^2 que soporta las infraestructuras de piso de concreto como compuertas de entrada y salida, carcamo de bombeo, bodegas, campamento y fosa séptica. Posible grado de erosión por viento y agua al dejar expuesto sin agua el espejo de agua de la granja, bordos y caminos durante la etapa de secado, afectación del drenaje vertical en sitios con construccion de concreto.

Preparación de los estanques, reservorio, bordos y canales de salida	Flora	No existe agente de cambio ya que el polígono del proyecto carece totalmente de este importante componente biológico y los que se logren establecer sobre canales de llamada y drenes se respetaran.
	Suelo	Sellado del suelo en las etapas constructivas del proyecto con la afectación de 367.00 m^2 que soporta las infraestructuras de piso de concreto como compuertas de entrada y salida, carcamo de bombeo, bodegas, campamento y fosa séptica. Posible grado de erosión por viento y agua al dejar expuesto sin agua el espejo de agua de la granja, bordos y caminos durante la etapa de secado, afectación del drenaje vertical en sitios con construccion de concreto.

Preparación de los estanques, reservorio, bordos y canales de salida	Flora	No existe agente de cambio ya que el polígono del proyecto carece totalmente de este importante componente biológico y los que se logren establecer sobre canales de llamada y drenes se respetaran.
	Suelo	Sellado del suelo en las etapas constructivas del proyecto con la afectación de 367.00 m^2 que soporta las infraestructuras de piso de concreto como compuertas de entrada y salida, carcamo de bombeo, bodegas, campamento y fosa séptica. Posible grado de erosión por viento y agua al dejar expuesto sin agua el espejo de agua de la granja, bordos y caminos durante la etapa de secado, afectación del drenaje vertical en sitios con construccion de concreto.

Preparación de los estanques, reservorio, bordos y canales de salida	Flora	No existe agente de cambio ya que el polígono del proyecto carece totalmente de este importante componente biológico y los que se logren establecer sobre canales de llamada y drenes se respetaran.
	Suelo	Sellado del suelo en las etapas constructivas del proyecto con la afectación de 367.00 m^2 que soporta las infraestructuras de piso de concreto como compuertas de entrada y salida, carcamo de bombeo, bodegas, campamento y fosa séptica. Posible grado de erosión por viento y agua al dejar expuesto sin agua el espejo de agua de la granja, bordos y caminos durante la etapa de secado, afectación del drenaje vertical en sitios con construccion de concreto.

Preparación de los estanques, reservorio, bordos y canales de salida	Flora	No existe agente de cambio ya que el polígono del proyecto carece totalmente de este importante componente biológico y los que se logren establecer sobre canales de llamada y drenes se respetaran.
	Suelo	Sellado del suelo en las etapas constructivas del proyecto con la afectación de 367.00 m^2 que soporta las infraestructuras de piso de concreto como compuertas de entrada y salida, carcamo de bombeo, bodegas, campamento y fosa séptica. Posible grado de erosión por viento y agua al dejar expuesto sin agua el espejo de agua de la granja, bordos y caminos durante la etapa de secado, afectación del drenaje vertical en sitios con construccion de concreto.

Preparación de los estanques, reservorio, bordos y canales de salida	Flora	No existe agente de cambio ya que el polígono del proyecto carece totalmente de este importante componente biológico y los que se logren establecer sobre canales de llamada y drenes se respetaran.
	Suelo	Sellado del suelo en las etapas constructivas del proyecto con la afectación de 367.00 m^2 que soporta las infraestructuras de piso de concreto como compuertas de entrada y salida, carcamo de bombeo, bodegas, campamento y fosa séptica. Posible grado de erosión por viento y agua al dejar expuesto sin agua el espejo de agua de la granja, bordos y caminos durante la etapa de secado, afectación del drenaje vertical en sitios con construccion de concreto.

Preparación de los estanques, reservorio, bordos y canales de salida	Flora	No existe agente de cambio ya que el polígono del proyecto carece totalmente de este importante componente biológico y los que se logren establecer sobre canales de llamada y drenes se respetaran.
	Suelo	Sellado del suelo en las etapas constructivas del proyecto con la afectación de 367.00 m^2 que soporta las infraestructuras de piso de concreto como compuertas de entrada y salida, carcamo de bombeo, bodegas, campamento y fosa séptica. Posible grado de erosión por viento y agua al dejar expuesto sin agua el espejo de agua de la granja, bordos y caminos durante la etapa de secado, afectación del drenaje vertical en sitios con construccion de concreto.

Preparación de los estanques, reservorio, bordos y canales de salida	Flora	No existe agente de cambio ya que el polígono del proyecto carece totalmente de este importante componente biológico y los que se logren establecer sobre canales de llamada y drenes se respetaran.
	Suelo	Sellado del suelo en las etapas constructivas del proyecto con la afectación de 367.00 m^2 que soporta las infraestructuras de piso de concreto como compuertas de entrada y salida, carcamo de bombeo, bodegas, campamento y fosa séptica. Posible grado de erosión por viento y agua al dejar expuesto sin agua el espejo de agua de la granja, bordos y caminos durante la etapa de secado, afectación del drenaje vertical en sitios con construccion de concreto.

Preparación de los estanques, reservorio, bordos y canales de salida	Flora	No existe agente de cambio ya que el polígono del proyecto carece totalmente de este importante componente biológico y los que se logren establecer sobre canales de llamada y drenes se respetaran.
	Suelo	Sellado del suelo en las etapas constructivas del proyecto con la afectación de 367.00 m^2 que soporta las infraestructuras de piso de concreto como compuertas de entrada y salida, carcamo de bombeo, bodegas, campamento y fosa séptica. Posible grado de erosión por viento y agua al dejar expuesto sin agua el espejo de agua de la granja, bordos y caminos durante la etapa de secado, afectación del drenaje vertical en sitios con construccion de concreto.

Preparación de los estanques, reservorio, bordos y canales de salida	Flora	No existe agente de cambio ya que el polígono del proyecto carece totalmente de este importante componente biológico y los que se logren establecer sobre canales de llamada y drenes se respetaran.
	Suelo	Sellado del suelo en las etapas constructivas del proyecto con la afectación de 367.00 m^2 que soporta las infraestructuras de piso de concreto como compuertas de entrada y salida, carcamo de bombeo, bodegas, campamento y fosa séptica. Posible grado de erosión por viento y agua al dejar expuesto sin agua el espejo de agua de la granja, bordos y caminos durante la etapa de secado, afectación del drenaje vertical en sitios con construccion de concreto.

Preparación de los estanques, reservorio, bordos y canales de salida	Flora	No existe agente de cambio ya que el polígono del proyecto carece totalmente de este importante componente biológico y los que se logren establecer sobre canales de llamada y drenes se respetaran.
	Suelo	Sellado del suelo en las etapas constructivas del proyecto con la afectación de 367.00 m^2 que soporta las infraestructuras de piso de concreto como compuertas de entrada y salida, carcamo de bombeo, bodegas, campamento y fosa séptica. Posible grado de erosión por viento y agua al dejar expuesto sin agua el espejo de agua de la granja, bordos y caminos durante la etapa de secado, afectación del drenaje vertical en sitios con construccion de concreto.

Preparación de los estanques, reservorio, bordos y canales de salida	Flora	No existe agente de cambio ya que el polígono del proyecto carece totalmente de este importante componente biológico y los que se logren establecer sobre canales de llamada y drenes se respetaran.
	Suelo	Sellado del suelo en las etapas constructivas del proyecto con la afectación de 367.00 m^2 que soporta las infraestructuras de piso de concreto como compuertas de entrada y salida, carcamo de bombeo, bodegas, campamento y fosa séptica. Posible grado de erosión por viento y agua al dejar expuesto sin agua el espejo de agua de la granja, bordos y caminos durante la etapa de secado, afectación del drenaje vertical en sitios con construccion de concreto.

Preparación de los estanques, reservorio, bordos y canales de salida	Flora	No existe agente de cambio ya que el polígono del proyecto carece totalmente de este importante componente biológico y los que se logren establecer sobre canales de llamada y drenes se respetaran.
	Suelo	Sellado del suelo en las etapas constructivas del proyecto con la afectación de 367.00 m^2 que soporta las infraestructuras de piso de concreto como compuertas de entrada y salida, carcamo de bombeo, bodegas, campamento y fosa séptica. Posible grado de erosión por viento y agua al dejar expuesto sin agua el espejo de agua de la granja, bordos y caminos durante la etapa de secado, afectación del drenaje vertical en sitios con construccion de concreto.

Preparación de los estanques, reservorio, bordos y canales de salida	Flora	No existe agente de cambio ya que el polígono del proyecto carece totalmente de este importante componente biológico y los que se logren establecer sobre canales de llamada y drenes se respetaran.
	Suelo	Sellado del suelo en las etapas constructivas del proyecto con la afectación de 367.00 m^2 que soporta las infraestructuras de piso de concreto como compuertas de entrada y salida, carcamo de bombeo, bodegas, campamento y fosa séptica. Posible grado de erosión por viento y agua al dejar expuesto sin agua el espejo de agua de la granja, bordos y caminos durante la etapa de secado, afectación del drenaje vertical en sitios con construccion de concreto.

Preparación de los estanques, reservorio, bordos y canales de salida	Flora	No existe agente de cambio ya que el polígono del proyecto carece totalmente de este importante componente biológico y los que se logren establecer sobre canales de llamada y drenes se respetaran.
	Suelo	Sellado del suelo en las etapas constructivas del proyecto con la afectación de 367.00 m^2 que soporta las infraestructuras de piso de concreto como compuertas de entrada y salida, carcamo de bombeo, bodegas, campamento y fosa séptica. Posible grado de erosión por viento y agua al dejar expuesto sin agua el espejo de agua de la granja, bordos y caminos durante la etapa de secado, afectación del drenaje vertical en sitios con construccion de concreto.

Preparación de los estanques, reservorio, bordos y canales de salida	Flora	No existe agente de cambio ya que el polígono del proyecto carece totalmente de este importante componente biológico y los que se logren establecer sobre canales de llamada y drenes se respetaran.
	Suelo	Sellado del suelo en las etapas constructivas del proyecto con la afectación de 367.00 m^2 que soporta las infraestructuras de piso de concreto como compuertas de entrada y salida, carcamo de bombeo, bodegas, campamento y fosa séptica. Posible grado de erosión por viento y agua al dejar expuesto sin agua el espejo de agua de la granja, bordos y caminos durante la etapa de secado, afectación del drenaje vertical en sitios con construccion de concreto.

Preparación de los estanques, reservorio, bordos y canales de salida	Flora	No existe agente de cambio ya que el polígono del proyecto carece totalmente de este importante componente biológico y los que se logren establecer sobre canales de llamada y drenes se respetaran.
	Suelo	Sellado del suelo en las etapas constructivas del proyecto con la afectación de 367.00 m^2 que soporta las infraestructuras de piso de concreto como compuertas de entrada y salida, carcamo de bombeo, bodegas, campamento y fosa séptica. Posible grado de erosión por viento y agua al dejar expuesto sin agua el espejo de agua de la granja, bordos y caminos durante la etapa de secado, afectación del drenaje vertical en sitios con construccion de concreto.

Preparación de los estanques, reservorio, bordos y canales de salida	Flora	No existe agente de cambio ya que el polígono del proyecto carece totalmente de este importante componente biológico y los que se logren establecer sobre canales de llamada y drenes se respetaran.
	Suelo	Sellado del suelo en las etapas constructivas del proyecto con la afectación de 367.00 m^2 que soporta las infraestructuras de piso de concreto como compuertas de entrada y salida, carcamo de bombeo, bodegas, campamento y fosa séptica. Posible grado de erosión por viento y agua al dejar expuesto sin agua el espejo de agua de la granja, bordos y caminos durante la etapa de secado, afectación del drenaje vertical en sitios con construccion de concreto.

Preparación de los estanques, reservorio, bordos y canales de salida	Flora	No existe agente de cambio ya que el polígono del proyecto carece totalmente de este importante componente biológico y los que se logren establecer sobre canales de llamada y drenes se respetaran.
	Suelo	Sellado del suelo en las etapas constructivas del proyecto con la afectación de 367.00 m^2 que soporta las infraestructuras de piso de concreto como compuertas de entrada y salida, carcamo de bombeo, bodegas, campamento y fosa séptica. Posible grado de erosión por viento y agua al dejar expuesto sin agua el espejo de agua de la granja, bordos y caminos durante la etapa de secado, afectación del drenaje vertical en sitios con construccion de concreto.

Preparación de los estanques, reservorio, bordos y canales de salida	Flora	No existe agente de cambio ya que el polígono del proyecto carece totalmente de este importante componente biológico y los que se logren establecer sobre canales de llamada y drenes se respetaran.
	Suelo	Sellado del suelo en las etapas constructivas del proyecto con la afectación de 367.00 m^2 que soporta las infraestructuras de piso de concreto como compuertas de entrada y salida, carcamo de bombeo, bodegas, campamento y fosa séptica. Posible grado de erosión por viento y agua al dejar expuesto sin agua el espejo de agua de la granja, bordos y caminos durante la etapa de secado, afectación del drenaje vertical en sitios con construccion de concreto.

Preparación de los estanques, reservorio, bordos y canales de salida	Flora	No existe agente de cambio ya que el polígono del proyecto carece totalmente de este importante componente biológico y los que se logren establecer sobre canales de llamada y drenes se respetaran.
	Suelo	Sellado del suelo en las etapas constructivas del proyecto con la afectación de 367.00 m^2 que soporta las infraestructuras de piso de concreto como compuertas de entrada y salida, carcamo de bombeo, bodegas, campamento y fosa séptica. Posible grado de erosión por viento y agua al dejar expuesto sin agua el espejo de agua de la granja, bordos y caminos durante la etapa de secado, afectación del drenaje vertical en sitios con construccion de concreto.

Preparación de los estanques, reservorio, bordos y canales de salida	Flora	No existe agente de cambio ya que el polígono del proyecto carece totalmente de este importante componente biológico y los que se logren establecer sobre canales de llamada y drenes se respetaran.
	Suelo	Sellado del suelo en las etapas constructivas del proyecto con la afectación de 367.00 m^2 que soporta las infraestructuras de piso de concreto como compuertas de entrada y salida, carcamo de bombeo, bodegas, campamento y fosa séptica. Posible grado de erosión por viento y agua al dejar expuesto sin agua el espejo de agua de la granja, bordos y caminos durante la etapa de secado, afectación del drenaje vertical en sitios con construccion de concreto.

Preparación de los estanques, reservorio, bordos y canales de salida	Flora	No existe agente de cambio ya que el polígono del proyecto carece totalmente de este importante componente biológico y los que se logren establecer sobre canales de llamada y drenes se respetaran.
	Suelo	Sellado del suelo en las etapas constructivas del proyecto con la afectación de 367.00 m^2 que soporta las infraestructuras de piso de concreto como compuertas de entrada y salida, carcamo de bombeo, bodegas, campamento y fosa séptica. Posible grado de erosión por viento y agua al dejar expuesto sin agua el espejo de agua de la granja, bordos y caminos durante la etapa de secado, afectación del drenaje vertical en sitios con construccion de concreto.

Preparación de los estanques, reservorio, bordos y canales de salida	Flora	No existe agente de cambio ya que el polígono del proyecto carece totalmente de este importante componente biológico y los que se logren establecer sobre canales de llamada y drenes se respetaran.
	Suelo	Sellado del suelo en las etapas constructivas del proyecto con la afectación de 367.00 m^2 que soporta las infraestructuras de piso de concreto como compuertas de entrada y salida, carcamo de bombeo, bodegas, campamento y fosa séptica. Posible grado de erosión por viento y agua al dejar expuesto sin agua el espejo de agua de la granja, bordos y caminos durante la etapa de secado, afectación del drenaje vertical en sitios con construccion de concreto.

Preparación de los estanques, reservorio, bordos y canales de salida	Flora	No existe agente de cambio ya que el polígono del proyecto carece totalmente de este importante componente biológico y los que se logren establecer sobre canales de llamada y drenes se respetaran.
	Suelo	Sellado del suelo en las etapas constructivas del proyecto con la afectación de 367.00 m^2 que soporta las infraestructuras de piso de concreto como compuertas de entrada y salida, carcamo de bombeo, bodegas, campamento y fosa séptica. Posible grado de erosión por viento y agua al dejar expuesto sin agua el espejo de agua de la granja, bordos y caminos durante la etapa de secado, afectación del drenaje vertical en sitios con construccion de concreto.

Preparación de los estanques, reservorio, bordos y canales de salida	Flora	No existe agente de cambio ya que el polígono del proyecto carece totalmente de este importante componente biológico y los que se logren establecer sobre canales de llamada y drenes se respetaran.
	Suelo	Sellado del suelo en las etapas constructivas del proyecto con la afectación de 367.00 m^2 que soporta las infraestructuras de piso de concreto como compuertas de entrada y salida, carcamo de bombeo, bodegas, campamento y fosa séptica. Posible grado de erosión por viento y agua al dejar expuesto sin agua el espejo de agua de la granja, bordos y caminos durante la etapa de secado, afectación del drenaje vertical en sitios con construccion de concreto.

Preparación de los estanques, reservorio, bordos y canales de salida	Flora	No existe agente de cambio ya que el polígono del proyecto carece totalmente de este importante componente biológico y los que se logren establecer sobre canales de llamada y drenes se respetaran.
	Suelo	Sellado del suelo en las etapas constructivas del proyecto con la afectación de 367.00 m^2 que soporta las infraestructuras de piso de concreto como compuertas de entrada y salida, carcamo de bombeo, bodegas, campamento y fosa séptica. Posible grado de erosión por viento y agua al dejar expuesto sin agua el espejo de agua de la granja, bordos y caminos durante la etapa de secado, afectación del drenaje vertical en sitios con construccion de concreto.

Preparación de los estanques, reservorio, bordos y canales de salida	Flora	No existe agente de cambio ya que el polígono del proyecto carece totalmente de este importante componente biológico y los que se logren establecer sobre canales de llamada y drenes se respetaran.
	Suelo	Sellado del suelo en las etapas constructivas del proyecto con la afectación de 367.00 m^2 que soporta las infraestructuras de piso de concreto como compuertas de entrada y salida, carcamo de bombeo, bodegas, campamento y fosa séptica. Posible grado de erosión por viento y agua al dejar expuesto sin agua el espejo de agua de la granja, bordos y caminos durante la etapa de secado, afectación del drenaje vertical en sitios con construccion de concreto.

Preparación de los estanques, reservorio, bordos y canales de salida	Flora	No existe agente de cambio ya que el polígono del proyecto carece totalmente de este importante componente biológico y los que se logren establecer sobre canales de llamada y drenes se respetaran.
	Suelo	Sellado del suelo en las etapas constructivas del proyecto con la afectación de 367.00 m^2 que soporta las infraestructuras de piso de concreto como compuertas de entrada y salida, carcamo de bombeo, bodegas, campamento y fosa séptica. Posible grado de erosión por viento y agua al dejar expuesto sin agua el espejo de agua de la granja, bordos y caminos durante la etapa de secado, afectación del drenaje vertical en sitios con construccion de concreto.

Preparación de los estanques, reservorio, bordos y canales de salida	Flora	No existe agente de cambio ya que el polígono del proyecto carece totalmente de este importante componente biológico y los que se logren establecer sobre canales de llamada y drenes se respetaran.
	Suelo	Sellado del suelo en las etapas constructivas del proyecto con la afectación de 367.00 m^2 que soporta las infraestructuras de piso de concreto como compuertas de entrada y salida, carcamo de bombeo, bodegas, campamento y fosa séptica. Posible grado de erosión por viento y agua al dejar expuesto sin agua el espejo de agua de la granja, bordos y caminos durante la etapa de secado, afectación del drenaje vertical en sitios con construccion de concreto.

Preparación de los estanques, reservorio, bordos y canales de salida	Flora	No existe agente de cambio ya que el polígono del proyecto carece totalmente de este importante componente biológico y los que se logren establecer sobre canales de llamada y drenes se respetaran.
	Suelo	Sellado del suelo en las etapas constructivas del proyecto con la afectación de 367.00 m^2 que soporta las infraestructuras de piso de concreto como compuertas de entrada y salida, carcamo de bombeo, bodegas, campamento y fosa séptica. Posible grado de erosión por viento y agua al dejar expuesto sin agua el espejo de agua de la granja, bordos y caminos durante la etapa de secado, afectación del drenaje vertical en sitios con construccion de concreto.

Preparación de los estanques, reservorio, bordos y canales de salida	Flora	No existe agente de cambio ya que el polígono del proyecto carece totalmente de este importante componente biológico y los que se logren establecer sobre canales de llamada y drenes se respetaran.
	Suelo	Sellado del suelo en las etapas constructivas del proyecto con la afectación de 367.00 m^2 que soporta las infraestructuras de piso de concreto como compuertas de entrada y salida, carcamo de bombeo, bodegas, campamento y fosa séptica. Posible grado de erosión por viento y agua al dejar expuesto sin agua el espejo de agua de la granja, bordos y caminos durante la etapa de secado, afectación del drenaje vertical en sitios con construccion de concreto.

Preparación de los estanques, reservorio, bordos y canales de salida	Flora	No existe agente de cambio ya que el polígono del proyecto carece totalmente de este importante componente biológico y los que se logren establecer sobre canales de llamada y drenes se respetaran.
	Suelo	Sellado del suelo en las etapas constructivas del proyecto con la afectación de 367.00 m^2 que soporta las infraestructuras de piso de concreto como compuertas de entrada y salida, carcamo de bombeo, bodegas, campamento y fosa séptica. Posible grado de erosión por viento y agua al dejar expuesto sin agua el espejo de agua de la granja, bordos y caminos durante la etapa de secado, afectación del drenaje vertical en sitios con construccion de concreto.

Preparación de los estanques, reservorio, bordos y canales de salida	Flora	No existe agente de cambio ya que el polígono del proyecto carece totalmente de este importante componente biológico y los que se logren establecer sobre canales de llamada y drenes se respetaran.
	Suelo	Sellado del suelo en las etapas constructivas del proyecto con la afectación de 367.00 m^2 que soporta las infraestructuras de piso de concreto como compuertas de entrada y salida, carcamo de bombeo, bodegas, campamento y fosa séptica. Posible grado de erosión por viento y agua al dejar expuesto sin agua el espejo de agua de la granja, bordos y caminos durante la etapa de secado, afectación del drenaje vertical en sitios con construccion de concreto.

Preparación de los estanques, reservorio, bordos y canales de salida	Flora	No existe agente de cambio ya que el polígono del proyecto carece totalmente de este importante componente biológico y los que se logren establecer sobre canales de llamada y drenes se respetaran.
	Suelo	Sellado del suelo en las etapas constructivas del proyecto con la afectación de 367.00 m^2 que soporta las infraestructuras de piso de concreto como compuertas de entrada y salida, carcamo de bombeo, bodegas, campamento y fosa séptica. Posible grado de erosión por viento y agua al dejar expuesto sin agua el espejo de agua de la granja, bordos y caminos durante la etapa de secado, afectación del drenaje vertical en sitios con construccion de concreto.

Preparación de los estanques, reservorio, bordos y canales de salida	Flora	No existe agente de cambio ya que el polígono del proyecto carece totalmente de este importante componente biológico y los que se logren establecer sobre canales de llamada y drenes se respetaran.
	Suelo	Sellado del suelo en las etapas constructivas del proyecto con la afectación de 367.00 m^2 que soporta las infraestructuras de piso de concreto como compuertas de entrada y salida, carcamo de bombeo, bodegas, campamento y fosa séptica. Posible grado de erosión por viento y agua al dejar expuesto sin agua el espejo de agua de la granja, bordos y caminos durante la etapa de secado, afectación del drenaje vertical en sitios con construccion de concreto.

Preparación de los estanques, reservorio, bordos y canales de salida	Flora	No existe agente de cambio ya que el polígono del proyecto carece totalmente de este importante componente biológico y los que se logren establecer sobre canales de llamada y drenes se respetaran.
	Suelo	Sellado del suelo en las etapas constructivas del proyecto con la afectación de 367.00 m^2 que soporta las infraestructuras de piso de concreto como compuertas de entrada y salida, carcamo de bombeo, bodegas, campamento y fosa séptica. Posible grado de erosión por viento y agua al dejar expuesto sin agua el espejo de agua de la granja, bordos y caminos durante la etapa de secado, afectación del drenaje vertical en sitios con construccion de concreto.

Preparación de los estanques, reservorio, bordos y canales de salida	Flora	No existe agente de cambio ya que el polígono del proyecto carece totalmente de este importante componente biológico y los que se logren establecer sobre canales de llamada y drenes se respetaran.
	Suelo	Sellado del suelo en las etapas constructivas del proyecto con la afectación de 367.00 m^2 que soporta las infraestructuras de piso de concreto como compuertas de entrada y salida, carcamo de bombeo, bodegas, campamento y fosa séptica. Posible grado de erosión por viento y agua al dejar expuesto sin agua el espejo de agua de la granja, bordos y caminos durante la etapa de secado, afectación del drenaje vertical en sitios con construccion de concreto.

Preparación de los estanques, reservorio, bordos y canales de salida	Flora	No existe agente de cambio ya que el polígono del proyecto carece totalmente de este importante componente biológico y los que se logren establecer sobre canales de llamada y drenes se respetaran.
	Suelo	Sellado del suelo en las etapas constructivas del proyecto con la afectación de 367.00 m^2 que soporta las infraestructuras de piso de concreto como compuertas de entrada y salida, carcamo de bombeo, bodegas, campamento y fosa séptica. Posible grado de erosión por viento y agua al dejar expuesto sin agua el espejo de agua de la granja, bordos y caminos durante la etapa de secado, afectación del drenaje vertical en sitios con construccion de concreto.

Preparación de los estanques, reservorio, bordos y canales de salida	Flora	No existe agente de cambio ya que el polígono del proyecto carece totalmente de este importante componente biológico y los que se logren establecer sobre canales de llamada y drenes se respetaran.
	Suelo	Sellado del suelo en las etapas constructivas del proyecto con la afectación de 367.00 m^2 que soporta las infraestructuras de piso de concreto como compuertas de entrada y salida, carcamo de bombeo, bodegas, campamento y fosa séptica. Posible grado de erosión por viento y agua al dejar expuesto sin agua el espejo de agua de la granja, bordos y caminos durante la etapa de secado, afectación del drenaje vertical en sitios con construccion de concreto.

Preparación de los estanques, reservorio, bordos y canales de salida	Flora	No existe agente de cambio ya que el polígono del proyecto carece totalmente de este importante componente biológico y los que se logren establecer sobre canales de llamada y drenes se respetaran.
	Suelo	Sellado del suelo en las etapas constructivas del proyecto con la afectación de 367.00 m^2 que soporta las infraestructuras de piso de concreto como compuertas de entrada y salida, carcamo de bombeo, bodegas, campamento y fosa séptica. Posible grado de erosión por viento y agua al dejar expuesto sin agua el espejo de agua de la granja, bordos y caminos durante la etapa de secado, afectación del drenaje vertical en sitios con construccion de concreto.

Preparación de los estanques, reservorio, bordos y canales de salida	Flora	No existe agente de cambio ya que el polígono del proyecto carece totalmente de este importante componente biológico y los que se logren establecer sobre canales de llamada y drenes se respetaran.
	Suelo	Sellado del suelo en las etapas constructivas del proyecto con la afectación de 367.00 m^2 que soporta las infraestructuras de piso de concreto como compuertas de entrada y salida, carcamo de bombeo, bodegas, campamento y fosa séptica. Posible grado de erosión por viento y agua al dejar expuesto sin agua el espejo de agua de la granja, bordos y caminos durante la etapa de secado, afectación del drenaje vertical en sitios con construccion de concreto.

Preparación de los estanques, reservorio, bordos y canales de salida	Flora	No existe agente de cambio ya que el polígono del proyecto carece totalmente de este importante componente biológico y los que se logren establecer sobre canales de llamada y drenes se respetaran.
	Suelo	Sellado del suelo en las etapas constructivas del proyecto con la afectación de 367.00 m^2 que soporta las infraestructuras de piso de concreto como compuertas de entrada y salida, carcamo de bombeo, bodegas, campamento y fosa séptica. Posible grado de erosión por viento y agua al dejar expuesto sin agua el espejo de agua de la granja, bordos y caminos durante la etapa de secado, afectación del drenaje vertical en sitios con construccion de concreto.

Preparación de los estanques, reservorio, bordos y canales de salida	Flora	No existe agente de cambio ya que el polígono del proyecto carece totalmente de este importante componente biológico y los que se logren establecer sobre canales de llamada y drenes se respetaran.
	Suelo	Sellado del suelo en las etapas constructivas del proyecto con la afectación de 367.00 m^2 que soporta las infraestructuras de piso de concreto como compuertas de entrada y salida, carcamo de bombeo, bodegas, campamento y fosa séptica. Posible grado de erosión por viento y agua al dejar expuesto sin agua el espejo de agua de la granja, bordos y caminos durante la etapa de secado, afectación del drenaje vertical en sitios con construccion de concreto.

Preparación de los estanques, reservorio, bordos y canales de salida	Flora	No existe agente de cambio ya que el polígono del proyecto carece totalmente de este importante componente biológico y los que se logren establecer sobre canales de llamada y drenes se respetaran.
	Suelo	Sellado del suelo en las etapas constructivas del proyecto con la afectación de 367.00 m^2 que soporta las infraestructuras de piso de concreto como compuertas de entrada y salida, carcamo de bombeo, bodegas, campamento y fosa séptica. Posible grado de erosión por viento y agua al dejar expuesto sin agua el espejo de agua de la granja, bordos y caminos durante la etapa de secado, afectación del drenaje vertical en sitios con construccion de concreto.

Preparación de los estanques, reservorio, bordos y canales de salida	Flora	No existe agente de cambio ya que el polígono del proyecto carece totalmente de este importante componente biológico y los que se logren establecer sobre canales de llamada y drenes se respetaran.
	Suelo	Sellado del suelo en las etapas constructivas del proyecto con la afectación de 367.00 m^2 que soporta las infraestructuras de piso de concreto como compuertas de entrada y salida, carcamo de bombeo, bodegas, campamento y fosa séptica. Posible grado de erosión por viento y agua al dejar expuesto sin agua el espejo de agua de la granja, bordos y caminos durante la etapa de secado, afectación del drenaje vertical en sitios con construccion de concreto.

Preparación de los estanques, reservorio, bordos y canales de salida	Flora	No existe agente de cambio ya que el polígono del proyecto carece totalmente de este importante componente biológico y los que se logren establecer sobre canales de llamada y drenes se respetaran.
	Suelo	Sellado del suelo en las etapas constructivas del proyecto con la afectación de 367.00 m^2 que soporta las infraestructuras de piso de concreto como compuertas de entrada y salida, carcamo de bombeo, bodegas, campamento y fosa séptica. Posible grado de erosión por viento y agua al dejar expuesto sin agua el espejo de agua de la granja, bordos y caminos durante la etapa de secado, afectación del drenaje vertical en sitios con construccion de concreto.

Preparación de los estanques, reservorio, bordos y canales de salida	Flora	No existe agente de cambio ya que el polígono del proyecto carece totalmente de este importante componente biológico y los que se logren establecer sobre canales de llamada y drenes se respetaran.
	Suelo	Sellado del suelo en las etapas constructivas del proyecto con la afectación de 367.00 m^2 que soporta las infraestructuras de piso de concreto como compuertas de entrada y salida, carcamo de bombeo, bodegas, campamento y fosa séptica. Posible grado de erosión por viento y agua al dejar expuesto sin agua el espejo de agua de la granja, bordos y caminos durante la etapa de secado, afectación del drenaje vertical en sitios con construccion de concreto.

Preparación de los estanques, reservorio, bordos y canales de salida	Flora	No existe agente de cambio ya que el polígono del proyecto carece totalmente de este importante componente biológico y los que se logren establecer sobre canales de llamada y drenes se respetaran.
	Suelo	Sellado del suelo en las etapas constructivas del proyecto con la afectación de 367.00 m^2 que soporta las infraestructuras de piso de concreto como compuertas de entrada y salida, carcamo de bombeo, bodegas, campamento y fosa séptica. Posible grado de erosión por viento y agua al dejar expuesto sin agua el espejo de agua de la granja, bordos y caminos durante la etapa de secado, afectación del drenaje vertical en sitios con construccion de concreto.

Preparación de los estanques, reservorio, bordos y canales de salida	Flora	No existe agente de cambio ya que el polígono del proyecto carece totalmente de este importante componente biológico y los que se logren establecer sobre canales de llamada y drenes se respetaran.
	Suelo	Sellado del suelo en las etapas constructivas del proyecto con la afectación de 367.00 m^2 que soporta las infraestructuras de piso de concreto como compuertas de entrada y salida, carcamo de bombeo, bodegas, campamento y fosa séptica. Posible grado de erosión por viento y agua al dejar expuesto sin agua el espejo de agua de la granja, bordos y caminos durante la etapa de secado, afectación del drenaje vertical en sitios con construccion de concreto.

Preparación de los estanques, reservorio, bordos y canales de salida	Flora	No existe agente de cambio ya que el polígono del proyecto carece totalmente de este importante componente biológico y los que se logren establecer sobre canales de llamada y drenes se respetaran.
	Suelo	Sellado del suelo en las etapas constructivas del proyecto con la afectación de 367.00 m^2 que soporta las infraestructuras de piso de concreto como compuertas de entrada y salida, carcamo de bombeo, bodegas, campamento y fosa séptica. Posible grado de erosión por viento y agua al dejar expuesto sin agua el espejo de agua de la granja, bordos y caminos durante la etapa de secado, afectación del drenaje vertical en sitios con construccion de concreto.

Preparación de los estanques, reservorio, bordos y canales de salida	Flora	No existe agente de cambio ya que el polígono del proyecto carece totalmente de este importante componente biológico y los que se logren establecer sobre canales de llamada y drenes se respetaran.
	Suelo	Sellado del suelo en las etapas constructivas del proyecto con la afectación de 367.00 m^2 que soporta las infraestructuras de piso de concreto como compuertas de entrada y salida, carcamo de bombeo, bodegas, campamento y fosa séptica. Posible grado de erosión por viento y agua al dejar expuesto sin agua el espejo de agua de la granja, bordos y caminos durante la etapa de secado, afectación del drenaje vertical en sitios con construccion de concreto.

Preparación de los estanques, reservorio, bordos y canales de salida	Flora	No existe agente de cambio ya que el polígono del proyecto carece totalmente de este importante componente biológico y los que se logren establecer sobre canales de llamada y drenes se respetaran.
	Suelo	Sellado del suelo en las etapas constructivas del proyecto con la afectación de 367.00 m^2 que soporta las infraestructuras de piso de concreto como compuertas de entrada y salida, carcamo de bombeo, bodegas, campamento y fosa séptica. Posible grado de erosión por viento y agua al dejar expuesto sin agua el espejo de agua de la granja, bordos y caminos durante la etapa de secado, afectación del drenaje vertical en sitios con construccion de concreto.

Preparación de los estanques, reservorio, bordos y canales de salida	Flora	No existe agente de cambio ya que el polígono del proyecto carece totalmente de este importante componente biológico y los que se logren establecer sobre canales de llamada y drenes se respetaran.
	Suelo	Sellado del suelo en las etapas constructivas del proyecto con la afectación de 367.00 m^2 que soporta las infraestructuras de piso de concreto como compuertas de entrada y salida, carcamo de bombeo, bodegas, campamento y fosa séptica. Posible grado de erosión por viento y agua al dejar expuesto sin agua el espejo de agua de la granja, bordos y caminos durante la etapa de secado, afectación del drenaje vertical en sitios con construccion de concreto.

Preparación de los estanques, reservorio, bordos y canales de salida	Flora	No existe agente de cambio ya que el polígono del proyecto carece totalmente de este importante componente biológico y los que se logren establecer sobre canales de llamada y drenes se respetaran.
	Suelo	Sellado del suelo en las etapas constructivas del proyecto con la afectación de 367.00 m^2 que soporta las infraestructuras de piso de concreto como compuertas de entrada y salida, carcamo de bombeo, bodegas, campamento y fosa séptica. Posible grado de erosión por viento y agua al dejar expuesto sin agua el espejo de agua de la granja, bordos y caminos durante la etapa de secado, afectación del drenaje vertical en sitios con construccion de concreto.

Preparación de los estanques, reservorio, bordos y canales de salida	Flora	No existe agente de cambio ya que el polígono del proyecto carece totalmente de este importante componente biológico y los que se logren establecer sobre canales de llamada y drenes se respetaran.
	Suelo	Sellado del suelo en las etapas constructivas del proyecto con la afectación de 367.00 m^2 que soporta las infraestructuras de piso de concreto como compuertas de entrada y salida, carcamo de bombeo, bodegas, campamento y fosa séptica. Posible grado de erosión por viento y agua al dejar expuesto sin agua el espejo de agua de la granja, bordos y caminos durante la etapa de secado, afectación del drenaje vertical en sitios con construccion de concreto.

Preparación de los estanques, reservorio, bordos y canales de salida	Flora	No existe agente de cambio ya que el polígono del proyecto carece totalmente de este importante componente biológico y los que se logren establecer sobre canales de llamada y drenes se respetaran.
	Suelo	Sellado del suelo en las etapas constructivas del proyecto con la afectación de 367.00 m^2 que soporta las infraestructuras de piso de concreto como compuertas de entrada y salida, carcamo de bombeo, bodegas, campamento y fosa séptica. Posible grado de erosión por viento y agua al dejar expuesto sin agua el espejo de agua de la granja, bordos y caminos durante la etapa de secado, afectación del drenaje vertical en sitios con construccion de concreto.

Preparación de los estanques, reservorio, bordos y canales de salida	Flora	No existe agente de cambio ya que el polígono del proyecto carece totalmente de este importante componente biológico y los que se logren establecer sobre canales de llamada y drenes se respetaran.
	Suelo	Sellado del suelo en las etapas constructivas del proyecto con la afectación de 367.00 m^2 que soporta las infraestructuras de piso de concreto como compuertas de entrada y salida, carcamo de bombeo, bodegas, campamento y fosa séptica. Posible grado de erosión por viento y agua al dejar expuesto sin agua el espejo de agua de la granja, bordos y caminos durante la etapa de secado, afectación del drenaje vertical en sitios con construccion de concreto.

Preparación de los estanques, reservorio, bordos y canales de salida	Flora	No existe agente de cambio ya que el polígono del proyecto carece totalmente de este importante componente biológico y los que se logren establecer sobre canales de llamada y drenes se respetaran.
	Suelo	Sellado del suelo en las etapas constructivas del proyecto con la afectación de 367.00 m^2 que soporta las infraestructuras de piso de concreto como compuertas de entrada y salida, carcamo de bombeo, bodegas, campamento y fosa séptica. Posible grado de erosión por viento y agua al dejar expuesto sin agua el espejo de agua de la granja, bordos y caminos durante la etapa de secado, afectación del drenaje vertical en sitios con construccion de concreto.

Preparación de los estanques, reservorio, bordos y canales de salida	Flora	No existe agente de cambio ya que el polígono del proyecto carece totalmente de este importante componente biológico y los que se logren establecer sobre canales de llamada y drenes se respetaran.
	Suelo	Sellado del suelo en las etapas constructivas del proyecto con la afectación de 367.00 m^2 que soporta las infraestructuras de piso de concreto como compuertas de entrada y salida, carcamo de bombeo, bodegas, campamento y fosa séptica. Posible grado de erosión por viento y agua al dejar expuesto sin agua el espejo de agua de la granja, bordos y caminos durante la etapa de secado, afectación del drenaje vertical en sitios con construccion de concreto.

Preparación de los estanques, reservorio, bordos y canales de salida	Flora	No existe agente de cambio ya que el polígono del proyecto carece totalmente de este importante componente biológico y los que se logren establecer sobre canales de llamada y drenes se respetaran.
	Suelo	Sellado del suelo en las etapas constructivas del proyecto con la afectación de 367.00 m^2 que soporta las infraestructuras de piso de concreto como compuertas de entrada y salida, carcamo de bombeo, bodegas, campamento y fosa séptica. Posible grado de erosión por viento y agua al dejar expuesto sin agua el espejo de agua de la granja, bordos y caminos durante la etapa de secado, afectación del drenaje vertical en sitios con construccion de concreto.

Preparación de los estanques, reservorio, bordos y canales de salida	Flora	No existe agente de cambio ya que el polígono del proyecto carece totalmente de este importante componente biológico y los que se logren establecer sobre canales de llamada y drenes se respetaran.
	Suelo	Sellado del suelo en las etapas constructivas del proyecto con la afectación de 367.00 m^2 que soporta las infraestructuras de piso de concreto como compuertas de entrada y salida, carcamo de bombeo, bodegas, campamento y fosa séptica. Posible grado de erosión por viento y agua al dejar expuesto sin agua el espejo de agua de la granja, bordos y caminos durante la etapa de secado, afectación del drenaje vertical en sitios con construccion de concreto.

Preparación de los estanques, reservorio, bordos y canales de salida	Flora	No existe agente de cambio ya que el polígono del proyecto carece totalmente de este importante componente biológico y los que se logren establecer sobre canales de llamada y drenes se respetaran.
	Suelo	Sellado del suelo en las etapas constructivas del proyecto con la afectación de 367.00 m^2 que soporta las infraestructuras de piso de concreto como compuertas de entrada y salida, carcamo de bombeo, bodegas, campamento y fosa séptica. Posible grado de erosión por viento y agua al dejar expuesto sin agua el espejo de agua de la granja, bordos y caminos durante la etapa de secado, afectación del drenaje vertical en sitios con construccion de concreto.

Preparación de los estanques, reservorio, bordos y canales de salida	Flora	No existe agente de cambio ya que el polígono del proyecto carece totalmente de este importante componente biológico y los que se logren establecer sobre canales de llamada y drenes se respetaran.
	Suelo	Sellado del suelo en las etapas constructivas del proyecto con la afectación de 367.00 m^2 que soporta las infraestructuras de piso de concreto como compuertas de entrada y salida, carcamo de bombeo, bodegas, campamento y fosa séptica. Posible grado de erosión por viento y agua al dejar expuesto sin agua el espejo de agua de la granja, bordos y caminos durante la etapa de secado, afectación del drenaje vertical en sitios con construccion de concreto.

Preparación de los estanques, reservorio, bordos y canales de salida	Flora	No existe agente de cambio ya que el polígono del proyecto carece totalmente de este importante componente biológico y los que se logren establecer sobre canales de llamada y drenes se respetaran.
	Suelo	Sellado del suelo en las etapas constructivas del proyecto con la afectación de 367.00 m^2 que soporta las infraestructuras de piso de concreto como compuertas de entrada y salida, carcamo de bombeo, bodegas, campamento y fosa séptica. Posible grado de erosión por viento y agua al dejar expuesto sin agua el espejo de agua de la granja, bordos y caminos durante la etapa de secado, afectación del drenaje vertical en sitios con construccion de concreto.

Preparación de los estanques, reservorio, bordos y canales de salida	Flora	No existe agente de cambio ya que el polígono del proyecto carece totalmente de este importante componente biológico y los que se logren establecer sobre canales de llamada y drenes se respetaran.
	Suelo	Sellado del suelo en las etapas constructivas del proyecto con la afectación de 367.00 m^2 que soporta las infraestructuras de piso de concreto como compuertas de entrada y salida, carcamo de bombeo, bodegas, campamento y fosa séptica. Posible grado de erosión por viento y agua al dejar expuesto sin agua el espejo de agua de la granja, bordos y caminos durante la etapa de secado, afectación del drenaje vertical en sitios con construccion de concreto.

Preparación de los estanques, reservorio, bordos y canales de salida	Flora	No existe agente de cambio ya que el polígono del proyecto carece totalmente de este importante componente biológico y los que se logren establecer sobre canales de llamada y drenes se respetaran.
	Suelo	Sellado del suelo en las etapas constructivas del proyecto con la afectación de 367.00 m^2 que soporta las infraestructuras de piso de concreto como compuertas de entrada y salida, carcamo de bombeo, bodegas, campamento y fosa séptica. Posible grado de erosión por viento y agua al dejar expuesto sin agua el espejo de agua de la granja, bordos y caminos durante la etapa de secado, afectación del drenaje vertical en sitios con construccion de concreto.

Preparación de los estanques, reservorio, bordos y canales de salida	Flora	No existe agente de cambio ya que el polígono del proyecto carece totalmente de este importante componente biológico y los que se logren establecer sobre canales de llamada y drenes se respetaran.
	Suelo	Sellado del suelo en las etapas constructivas del proyecto con la afectación de 367.00 m^2 que soporta las infraestructuras de piso de concreto como compuertas de entrada y salida, carcamo de bombeo, bodegas, campamento y fosa séptica. Posible grado de erosión por viento y agua al dejar expuesto sin agua el espejo de agua de la granja, bordos y caminos durante la etapa de secado, afectación del drenaje vertical en sitios con construccion de concreto.

Preparación de los estanques, reservorio, bordos y canales de salida	Flora	No existe agente de cambio ya que el polígono del proyecto carece totalmente de este importante componente biológico y los que se logren establecer sobre canales de llamada y drenes se respetaran.
	Suelo	Sellado del suelo en las etapas constructivas del proyecto con la afectación de 367.00 m^2 que soporta las infraestructuras de piso de concreto como compuertas de entrada y salida, carcamo de bombeo, bodegas, campamento y fosa séptica. Posible grado de erosión por viento y agua al dejar expuesto sin agua el espejo de agua de la granja, bordos y caminos durante la etapa de secado, afectación del drenaje vertical en sitios con construccion de concreto.

Preparación de los estanques, reservorio, bordos y canales de salida	Flora	No existe agente de cambio ya que el polígono del proyecto carece totalmente de este importante componente biológico y los que se logren establecer sobre canales de llamada y drenes se respetaran.
	Suelo	Sellado del suelo en las etapas constructivas del proyecto con la afectación de 367.00 m^2 que soporta las infraestructuras de piso de concreto como compuertas de entrada y salida, carcamo de bombeo, bodegas, campamento y fosa séptica. Posible grado de erosión por viento y agua al dejar expuesto sin agua el espejo de agua de la granja, bordos y caminos durante la etapa de secado, afectación del drenaje vertical en sitios con construccion de concreto.

Preparación de los estanques, reservorio, bordos y canales de salida	Flora	No existe agente de cambio ya que el polígono del proyecto carece totalmente de este importante componente biológico y los que se logren establecer sobre canales de llamada y drenes se respetaran.
	Suelo	Sellado del suelo en las etapas constructivas del proyecto con la afectación de 367.00 m^2 que soporta las infraestructuras de piso de concreto como compuertas de entrada y salida, carcamo de bombeo, bodegas, campamento y fosa séptica. Posible grado de erosión por viento y agua al dejar expuesto sin agua el espejo de agua de la granja, bordos y caminos durante la etapa de secado, afectación del drenaje vertical en sitios con construccion de concreto.

Preparación de los estanques, reservorio, bordos y canales de salida	Flora	No existe agente de cambio ya que el polígono del proyecto carece totalmente de este importante componente biológico y los que se logren establecer sobre canales de llamada y drenes se respetaran.
	Suelo	Sellado del suelo en las etapas constructivas del proyecto con la afectación de 367.00 m^2 que soporta las infraestructuras de piso de concreto como compuertas de entrada y salida, carcamo de bombeo, bodegas, campamento y fosa séptica. Posible grado de erosión por viento y agua al dejar expuesto sin agua el espejo de agua de la granja, bordos y caminos durante la etapa de secado, afectación del drenaje vertical en sitios con construccion de concreto.

Preparación de los estanques, reservorio, bordos y canales de salida	Flora	No existe agente de cambio ya que el polígono del proyecto carece totalmente de este importante componente biológico y los que se logren establecer sobre canales de llamada y drenes se respetaran.
	Suelo	Sellado del suelo en las etapas constructivas del proyecto con la afectación de 367.00 m^2 que soporta las infraestructuras de piso de concreto como compuertas de entrada y salida, carcamo de bombeo, bodegas, campamento y fosa séptica. Posible grado de erosión por viento y agua al dejar expuesto sin agua el espejo de agua de la granja, bordos y caminos durante la etapa de secado, afectación del drenaje vertical en sitios con construccion de concreto.

Preparación de los estanques, reservorio, bordos y canales de salida	Flora	No existe agente de cambio ya que el polígono del proyecto carece totalmente de este importante componente biológico y los que se logren establecer sobre canales de llamada y drenes se respetaran.
	Suelo	Sellado del suelo en las etapas constructivas del proyecto con la afectación de 367.00 m^2 que soporta las infraestructuras de piso de concreto como compuertas de entrada y salida, carcamo de bombeo, bodegas, campamento y fosa séptica. Posible grado de erosión por viento y agua al dejar expuesto sin agua el espejo de agua de la granja, bordos y caminos durante la etapa de secado, afectación del drenaje vertical en sitios con construccion de concreto.

Preparación de los estanques, reservorio, bordos y canales de salida	Flora	No existe agente de cambio ya que el polígono del proyecto carece totalmente de este importante componente biológico y los que se logren establecer sobre canales de llamada y drenes se respetaran.
	Suelo	Sellado del suelo en las etapas constructivas del proyecto con la afectación de 367.00 m^2 que soporta las infraestructuras de piso de concreto como compuertas de entrada y salida, carcamo de bombeo, bodegas, campamento y fosa séptica. Posible grado de erosión por viento y agua al dejar expuesto sin agua el espejo de agua de la granja, bordos y caminos durante la etapa de secado, afectación del drenaje vertical en sitios con construccion de concreto.

Preparación de los estanques, reservorio, bordos y canales de salida	Flora	No existe agente de cambio ya que el polígono del proyecto carece totalmente de este importante componente biológico y los que se logren establecer sobre canales de llamada y drenes se respetaran.
	Suelo	Sellado del suelo en las etapas constructivas del proyecto con la afectación de 367.00 m^2 que soporta las infraestructuras de piso de concreto como compuertas de entrada y salida, carcamo de bombeo, bodegas, campamento y fosa séptica. Posible grado de erosión por viento y agua al dejar expuesto sin agua el espejo de agua de la granja, bordos y caminos durante la etapa de secado, afectación del drenaje vertical en sitios con construccion de concreto.

Preparación de los estanques, reservorio, bordos y canales de salida	Flora	No existe agente de cambio ya que el polígono del proyecto carece totalmente de este importante componente biológico y los que se logren establecer sobre canales de llamada y drenes se respetaran.
	Suelo	Sellado del suelo en las etapas constructivas del proyecto con la afectación de 367.00 m^2 que soporta las infraestructuras de piso de concreto como compuertas de entrada y salida, carcamo de bombeo, bodegas, campamento y fosa séptica. Posible grado de erosión por viento y agua al dejar expuesto sin agua el espejo de agua de la granja, bordos y caminos durante la etapa de secado, afectación del drenaje vertical en sitios con construccion de concreto.

Preparación de los estanques, reservorio, bordos y canales de salida	Flora	No existe agente de cambio ya que el polígono del proyecto carece totalmente de este importante componente biológico y los que se logren establecer sobre canales de llamada y drenes se respetaran.
	Suelo	Sellado del suelo en las etapas constructivas del proyecto con la afectación de 367.00 m^2 que soporta las infraestructuras de piso de concreto como compuertas de entrada y salida, carcamo de bombeo, bodegas, campamento y fosa séptica. Posible grado de erosión por viento y agua al dejar expuesto sin agua el espejo de agua de la granja, bordos y caminos durante la etapa de secado, afectación del drenaje vertical en sitios con construccion de concreto.

Preparación de los estanques, reservorio, bordos y canales de salida	Flora	No existe agente de cambio ya que el polígono del proyecto carece totalmente de este importante componente biológico y los que se logren establecer sobre canales de llamada y drenes se respetaran.
	Suelo	Sellado del suelo en las etapas constructivas del proyecto con la afectación de 367.00 m^2 que soporta las infraestructuras de piso de concreto como compuertas de entrada y salida, carcamo de bombeo, bodegas, campamento y fosa séptica. Posible grado de erosión por viento y agua al dejar expuesto sin agua el espejo de agua de la granja, bordos y caminos durante la etapa de secado, afectación del drenaje vertical en sitios con construccion de concreto.

Preparación de los estanques, reservorio, bordos y canales de salida	Flora	No existe agente de cambio ya que el polígono del proyecto carece totalmente de este importante componente biológico y los que se logren establecer sobre canales de llamada y drenes se respetaran.
	Suelo	Sellado del suelo en las etapas constructivas del proyecto con la afectación de 367.00 m^2 que soporta las infraestructuras de piso de concreto como compuertas de entrada y salida, carcamo de bombeo, bodegas, campamento y fosa séptica. Posible grado de erosión por viento y agua al dejar expuesto sin agua el espejo de agua de la granja, bordos y caminos durante la etapa de secado, afectación del drenaje vertical en sitios con construccion de concreto.

Preparación de los estanques, reservorio, bordos y canales de salida	Flora	No existe agente de cambio ya que el polígono del proyecto carece totalmente de este importante componente biológico y los que se logren establecer sobre canales de llamada y drenes se respetaran.
	Suelo	Sellado del suelo en las etapas constructivas del proyecto con la afectación de 367.00 m^2 que soporta las infraestructuras de piso de concreto como compuertas de entrada y salida, carcamo de bombeo, bodegas, campamento y fosa séptica. Posible grado de erosión por viento y agua al dejar expuesto sin agua el espejo de agua de la granja, bordos y caminos durante la etapa de secado, afectación del drenaje vertical en sitios con construccion de concreto.

Preparación de los estanques, reservorio, bordos y canales de salida	Flora	No existe agente de cambio ya que el polígono del proyecto carece totalmente de este importante componente biológico y los que se logren establecer sobre canales de llamada y drenes se respetaran.
	Suelo	Sellado del suelo en las etapas constructivas del proyecto con la afectación de 367.00 m^2 que soporta las infraestructuras de piso de concreto como compuertas de entrada y salida, carcamo de bombeo, bodegas, campamento y fosa séptica. Posible grado de erosión por viento y agua al dejar expuesto sin agua el espejo de agua de la granja, bordos y caminos durante la etapa de secado, afectación del drenaje vertical en sitios con construccion de concreto.

Preparación de los estanques, reservorio, bordos y canales de salida	Flora	No existe agente de cambio ya que el polígono del proyecto carece totalmente de este importante componente biológico y los que se logren establecer sobre canales de llamada y drenes se respetaran.
	Suelo	Sellado del suelo en las etapas constructivas del proyecto con la afectación de 367.00 m^2 que soporta las infraestructuras de piso de concreto como compuertas de entrada y salida, carcamo de bombeo, bodegas, campamento y fosa séptica. Posible grado de erosión por viento y agua al dejar expuesto sin agua el espejo de agua de la granja, bordos y caminos durante la etapa de secado, afectación del drenaje vertical en sitios con construccion de concreto.

Preparación de los estanques, reservorio, bordos y canales de salida	Flora	No existe agente de cambio ya que el polígono del proyecto carece totalmente de este importante componente biológico y los que se logren establecer sobre canales de llamada y drenes se respetaran.
	Suelo	Sellado del suelo en las etapas constructivas del proyecto con la afectación de 367.00 m^2 que soporta las infraestructuras de piso de concreto como compuertas de entrada y salida, carcamo de bombeo, bodegas, campamento y fosa séptica. Posible grado de erosión por viento y agua al dejar expuesto sin agua el espejo de agua de la granja, bordos y caminos durante la etapa de secado, afectación del drenaje vertical en sitios con construccion de concreto.

Preparación de los estanques, reservorio, bordos y canales de salida	Flora	No existe agente de cambio ya que el polígono del proyecto carece totalmente de este importante componente biológico y los que se logren establecer sobre canales de llamada y drenes se respetaran.
	Suelo	Sellado del suelo en las etapas constructivas del proyecto con la afectación de 367.00 m^2 que soporta las infraestructuras de piso de concreto como compuertas de entrada y salida, carcamo de bombeo, bodegas, campamento y fosa séptica. Posible grado de erosión por viento y agua al dejar expuesto sin agua el espejo de agua de la granja, bordos y caminos durante la etapa de secado, afectación del drenaje vertical en sitios con construccion de concreto.

Preparación de los estanques, reservorio, bordos y canales de salida	Flora	No existe agente de cambio ya que el polígono del proyecto carece totalmente de este importante componente biológico y los que se logren establecer sobre canales de llamada y drenes se respetaran.
	Suelo	Sellado del suelo en las etapas constructivas del proyecto con la afectación de 367.00 m^2 que soporta las infraestructuras de piso de concreto como compuertas de entrada y salida, carcamo de bombeo, bodegas, campamento y fosa séptica. Posible grado de erosión por viento y agua al dejar expuesto sin agua el espejo de agua de la granja, bordos y caminos durante la etapa de secado, afectación del drenaje vertical en sitios con construccion de concreto.

Preparación de los estanques, reservorio, bordos y canales de salida	Flora	No existe agente de cambio ya que el polígono del proyecto carece totalmente de este importante componente biológico y los que se logren establecer sobre canales de llamada y drenes se respetaran.
	Suelo	Sellado del suelo en las etapas constructivas del proyecto con la afectación de 367.00 m^2 que soporta las infraestructuras de piso de concreto como compuertas de entrada y salida, carcamo de bombeo, bodegas, campamento y fosa séptica. Posible grado de erosión por viento y agua al dejar expuesto sin agua el espejo de agua de la granja, bordos y caminos durante la etapa de secado, afectación del drenaje vertical en sitios con construccion de concreto.

Preparación de los estanques, reservorio, bordos y canales de salida	Flora	No existe agente de cambio ya que el polígono del proyecto carece totalmente de este importante componente biológico y los que se logren establecer sobre canales de llamada y drenes se respetaran.
	Suelo	Sellado del suelo en las etapas constructivas del proyecto con la afectación de 367.00 m^2 que soporta las infraestructuras de piso de concreto como compuertas de entrada y salida, carcamo de bombeo, bodegas, campamento y fosa séptica. Posible grado de erosión por viento y agua al dejar expuesto sin agua el espejo de agua de la granja, bordos y caminos durante la etapa de secado, afectación del drenaje vertical en sitios con construccion de concreto.

Preparación de los estanques, reservorio, bordos y canales de salida	Flora	No existe agente de cambio ya que el polígono del proyecto carece totalmente de este importante componente biológico y los que se logren establecer sobre canales de llamada y drenes se respetaran.
	Suelo	Sellado del suelo en las etapas constructivas del proyecto con la afectación de 367.00 m^2 que soporta las infraestructuras de piso de concreto como compuertas de entrada y salida, carcamo de bombeo, bodegas, campamento y fosa séptica. Posible grado de erosión por viento y agua al dejar expuesto sin agua el espejo de agua de la granja, bordos y caminos durante la etapa de secado, afectación del drenaje vertical en sitios con construccion de concreto.

Preparación de los estanques, reservorio, bordos y canales de salida	Flora	No existe agente de cambio ya que el polígono del proyecto carece totalmente de este importante componente biológico y los que se logren establecer sobre canales de llamada y drenes se respetaran.
	Suelo	Sellado del suelo en las etapas constructivas del proyecto con la afectación de 367.00 m^2 que soporta las infraestructuras de piso de concreto como compuertas de entrada y salida, carcamo de bombeo, bodegas, campamento y fosa séptica. Posible grado de erosión por viento y agua al dejar expuesto sin agua el espejo de agua de la granja, bordos y caminos durante la etapa de secado, afectación del drenaje vertical en sitios con construccion de concreto.

Preparación de los estanques, reservorio, bordos y canales de salida	Flora	No existe agente de cambio ya que el polígono del proyecto carece totalmente de este importante componente biológico y los que se logren establecer sobre canales de llamada y drenes se respetaran.
	Suelo	Sellado del suelo en las etapas constructivas del proyecto con la afectación de 367.00 m^2 que soporta las infraestructuras de piso de concreto como compuertas de entrada y salida, carcamo de bombeo, bodegas, campamento y fosa séptica. Posible grado de erosión por viento y agua al dejar expuesto sin agua el espejo de agua de la granja, bordos y caminos durante la etapa de secado, afectación del drenaje vertical en sitios con construccion de concreto.

Preparación de los estanques, reservorio, bordos y canales de salida	Flora	No existe agente de cambio ya que el polígono del proyecto carece totalmente de este importante componente biológico y los que se logren establecer sobre canales de llamada y drenes se respetaran.
	Suelo	Sellado del suelo en las etapas constructivas del proyecto con la afectación de 367.00 m^2 que soporta las infraestructuras de piso de concreto como compuertas de entrada y salida, carcamo de bombeo, bodegas, campamento y fosa séptica. Posible grado de erosión por viento y agua al dejar expuesto sin agua el espejo de agua de la granja, bordos y caminos durante la etapa de secado, afectación del drenaje vertical en sitios con construccion de concreto.

Preparación de los estanques, reservorio, bordos y canales de salida	Flora	No existe agente de cambio ya que el polígono del proyecto carece totalmente de este importante componente biológico y los que se logren establecer sobre canales de llamada y drenes se respetaran.
	Suelo	Sellado del suelo en las etapas constructivas del proyecto con la afectación de 367.00 m^2 que soporta las infraestructuras de piso de concreto como compuertas de entrada y salida, carcamo de bombeo, bodegas, campamento y fosa séptica. Posible grado de erosión por viento y agua al dejar expuesto sin agua el espejo de agua de la granja, bordos y caminos durante la etapa de secado, afectación del drenaje vertical en sitios con construccion de concreto.

Preparación de los estanques, reservorio, bordos y canales de salida	Flora	No existe agente de cambio ya que el polígono del proyecto carece totalmente de este importante componente biológico y los que se logren establecer sobre canales de llamada y drenes se respetaran.
	Suelo	Sellado del suelo en las etapas constructivas del proyecto con la afectación de 367.00 m^2 que soporta las infraestructuras de piso de concreto como compuertas de entrada y salida, carcamo de bombeo, bodegas, campamento y fosa séptica. Posible grado de erosión por viento y agua al dejar expuesto sin agua el espejo de agua de la granja, bordos y caminos durante la etapa de secado, afectación del drenaje vertical en sitios con construccion de concreto.

Preparación de los estanques, reservorio, bordos y canales de salida	Flora	No existe agente de cambio ya que el polígono del proyecto carece totalmente de este importante componente biológico y los que se logren establecer sobre canales de llamada y drenes se respetaran.
	Suelo	Sellado del suelo en las etapas constructivas del proyecto con la afectación de 367.00 m^2 que soporta las infraestructuras de piso de concreto como compuertas de entrada y salida, carcamo de bombeo, bodegas, campamento y fosa séptica. Posible grado de erosión por viento y agua al dejar expuesto sin agua el espejo de agua de la granja, bordos y caminos durante la etapa de secado, afectación del drenaje vertical en sitios con construccion de concreto.

Preparación de los estanques, reservorio, bordos y canales de salida	Flora	No existe agente de cambio ya que el polígono del proyecto carece totalmente de este importante componente biológico y los que se logren establecer sobre canales de llamada y drenes se respetaran.
	Suelo	Sellado del suelo en las etapas constructivas del proyecto con la afectación de 367.00 m^2 que soporta las infraestructuras de piso de concreto como compuertas de entrada y salida, carcamo de bombeo, bodegas, campamento y fosa séptica. Posible grado de erosión por viento y agua al dejar expuesto sin agua el espejo de agua de la granja, bordos y caminos durante la etapa de secado, afectación del drenaje vertical en sitios con construccion de concreto.

Preparación de los estanques, reservorio, bordos y canales de salida	Flora	No existe agente de cambio ya que el polígono del proyecto carece totalmente de este importante componente biológico y los que se logren establecer sobre canales de llamada y drenes se respetaran.
	Suelo	Sellado del suelo en las etapas constructivas del proyecto con la afectación de 367.00 m^2 que soporta las infraestructuras de piso de concreto como compuertas de entrada y salida, carcamo de bombeo, bodegas, campamento y fosa séptica. Posible grado de erosión por viento y agua al dejar expuesto sin agua el espejo de agua de la granja, bordos y caminos durante la etapa de secado, afectación del drenaje vertical en sitios con construccion de concreto.

Preparación de los estanques, reservorio, bordos y canales de salida	Flora	No existe agente de cambio ya que el polígono del proyecto carece totalmente de este importante componente biológico y los que se logren establecer sobre canales de llamada y drenes se respetaran.
	Suelo	Sellado del suelo en las etapas constructivas del proyecto con la afectación de 367.00 m^2 que soporta las infraestructuras de piso de concreto como compuertas de entrada y salida, carcamo de bombeo, bodegas, campamento y fosa séptica. Posible grado de erosión por viento y agua al dejar expuesto sin agua el espejo de agua de la granja, bordos y caminos durante la etapa de secado, afectación del drenaje vertical en sitios con construccion de concreto.

Preparación de los estanques, reservorio, bordos y canales de salida	Flora	No existe agente de cambio ya que el polígono del proyecto carece totalmente de este importante componente biológico y los que se logren establecer sobre canales de llamada y drenes se respetaran.
	Suelo	Sellado del suelo en las etapas constructivas del proyecto con la afectación de 367.00 m^2 que soporta las infraestructuras de piso de concreto como compuertas de entrada y salida, carcamo de bombeo, bodegas, campamento y fosa séptica. Posible grado de erosión por viento y agua al dejar expuesto sin agua el espejo de agua de la granja, bordos y caminos durante la etapa de secado, afectación del drenaje vertical en sitios con construccion de concreto.

Preparación de los estanques, reservorio, bordos y canales de salida	Flora	No existe agente de cambio ya que el polígono del proyecto carece totalmente de este importante componente biológico y los que se logren establecer sobre canales de llamada y drenes se respetaran.
	Suelo	Sellado del suelo en las etapas constructivas del proyecto con la afectación de 367.00 m^2 que soporta las infraestructuras de piso de concreto como compuertas de entrada y salida, carcamo de bombeo, bodegas, campamento y fosa séptica. Posible grado de erosión por viento y agua al dejar expuesto sin agua el espejo de agua de la granja, bordos y caminos durante la etapa de secado, afectación del drenaje vertical en sitios con construccion de concreto.

Preparación de los estanques, reservorio, bordos y canales de salida	Flora	No existe agente de cambio ya que el polígono del proyecto carece totalmente de este importante componente biológico y los que se logren establecer sobre canales de llamada y drenes se respetaran.
	Suelo	Sellado del suelo en las etapas constructivas del proyecto con la afectación de 367.00 m^2 que soporta las infraestructuras de piso de concreto como compuertas de entrada y salida, carcamo de bombeo, bodegas, campamento y fosa séptica. Posible grado de erosión por viento y agua al dejar expuesto sin agua el espejo de agua de la granja, bordos y caminos durante la etapa de secado, afectación del drenaje vertical en sitios con construccion de concreto.

Preparación de los estanques, reservorio, bordos y canales de salida	Flora	No existe agente de cambio ya que el polígono del proyecto carece totalmente de este importante componente biológico y los que se logren establecer sobre canales de llamada y drenes se respetaran.
	Suelo	Sellado del suelo en las etapas constructivas del proyecto con la afectación de 367.00 m^2 que soporta las infraestructuras de piso de concreto como compuertas de entrada y salida, carcamo de bombeo, bodegas, campamento y fosa séptica. Posible grado de erosión por viento y agua al dejar expuesto sin agua el espejo de agua de la granja, bordos y caminos durante la etapa de secado, afectación del drenaje vertical en sitios con construccion de concreto.

Preparación de los estanques, reservorio, bordos y canales de salida	Flora	No existe agente de cambio ya que el polígono del proyecto carece totalmente de este importante componente biológico y los que se logren establecer sobre canales de llamada y drenes se respetaran.
	Suelo	Sellado del suelo en las etapas constructivas del proyecto con la afectación de 367.00 m^2 que soporta las infraestructuras de piso de concreto como compuertas de entrada y salida, carcamo de bombeo, bodegas, campamento y fosa séptica. Posible grado de erosión por viento y agua al dejar expuesto sin agua el espejo de agua de la granja, bordos y caminos durante la etapa de secado, afectación del drenaje vertical en sitios con construccion de concreto.

Preparación de los estanques, reservorio, bordos y canales de salida	Flora	No existe agente de cambio ya que el polígono del proyecto carece totalmente de este importante componente biológico y los que se logren establecer sobre canales de llamada y drenes se respetaran.
	Suelo	Sellado del suelo en las etapas constructivas del proyecto con la afectación de 367.00 m^2 que soporta las infraestructuras de piso de concreto como compuertas de entrada y salida, carcamo de bombeo, bodegas, campamento y fosa séptica. Posible grado de erosión por viento y agua al dejar expuesto sin agua el espejo de agua de la granja, bordos y caminos durante la etapa de secado, afectación del drenaje vertical en sitios con construccion de concreto.

Preparación de los estanques, reservorio, bordos y canales de salida	Flora	No existe agente de cambio ya que el polígono del proyecto carece totalmente de este importante componente biológico y los que se logren establecer sobre canales de llamada y drenes se respetaran.
	Suelo	Sellado del suelo en las etapas constructivas del proyecto con la afectación de 367.00 m^2 que soporta las infraestructuras de piso de concreto como compuertas de entrada y salida, carcamo de bombeo, bodegas, campamento y fosa séptica. Posible grado de erosión por viento y agua al dejar expuesto sin agua el espejo de agua de la granja, bordos y caminos durante la etapa de secado, afectación del drenaje vertical en sitios con construccion de concreto.

Preparación de los estanques, reservorio, bordos y canales de salida	Flora	No existe agente de cambio ya que el polígono del proyecto carece totalmente de este importante componente biológico y los que se logren establecer sobre canales de llamada y drenes se respetaran.
	Suelo	Sellado del suelo en las etapas constructivas del proyecto con la afectación de 367.00 m^2 que soporta las infraestructuras de piso de concreto como compuertas de entrada y salida, carcamo de bombeo, bodegas, campamento y fosa séptica. Posible grado de erosión por viento y agua al dejar expuesto sin agua el espejo de agua de la granja, bordos y caminos durante la etapa de secado, afectación del drenaje vertical en sitios con construccion de concreto.

Preparación de los estanques, reservorio, bordos y canales de salida	Flora	No existe agente de cambio ya que el polígono del proyecto carece totalmente de este importante componente biológico y los que se logren establecer sobre canales de llamada y drenes se respetaran.
	Suelo	Sellado del suelo en las etapas constructivas del proyecto con la afectación de 367.00 m^2 que soporta las infraestructuras de piso de concreto como compuertas de entrada y salida, carcamo de bombeo, bodegas, campamento y fosa séptica. Posible grado de erosión por viento y agua al dejar expuesto sin agua el espejo de agua de la granja, bordos y caminos durante la etapa de secado, afectación del drenaje vertical en sitios con construccion de concreto.

Preparación de los estanques, reservorio, bordos y canales de salida	Flora	No existe agente de cambio ya que el polígono del proyecto carece totalmente de este importante componente biológico y los que se logren establecer sobre canales de llamada y drenes se respetaran.
	Suelo	Sellado del suelo en las etapas constructivas del proyecto con la afectación de 367.00 m^2 que soporta las infraestructuras de piso de concreto como compuertas de entrada y salida, carcamo de bombeo, bodegas, campamento y fosa séptica. Posible grado de erosión por viento y agua al dejar expuesto sin agua el espejo de agua de la granja, bordos y caminos durante la etapa de secado, afectación del drenaje vertical en sitios con construccion de concreto.

Preparación de los estanques, reservorio, bordos y canales de salida	Flora	No existe agente de cambio ya que el polígono del proyecto carece totalmente de este importante componente biológico y los que se logren establecer sobre canales de llamada y drenes se respetaran.
	Suelo	Sellado del suelo en las etapas constructivas del proyecto con la afectación de 367.00 m^2 que soporta las infraestructuras de piso de concreto como compuertas de entrada y salida, carcamo de bombeo, bodegas, campamento y fosa séptica. Posible grado de erosión por viento y agua al dejar expuesto sin agua el espejo de agua de la granja, bordos y caminos durante la etapa de secado, afectación del drenaje vertical en sitios con construccion de concreto.

Preparación de los estanques, reservorio, bordos y canales de salida	Flora	No existe agente de cambio ya que el polígono del proyecto carece totalmente de este importante componente biológico y los que se logren establecer sobre canales de llamada y drenes se respetaran.
	Suelo	Sellado del suelo en las etapas constructivas del proyecto con la afectación de 367.00 m^2 que soporta las infraestructuras de piso de concreto como compuertas de entrada y salida, carcamo de bombeo, bodegas, campamento y fosa séptica. Posible grado de erosión por viento y agua al dejar expuesto sin agua el espejo de agua de la granja, bordos y caminos durante la etapa de secado, afectación del drenaje vertical en sitios con construccion de concreto.

Preparación de los estanques, reservorio, bordos y canales de salida	Flora	No existe agente de cambio ya que el polígono del proyecto carece totalmente de este importante componente biológico y los que se logren establecer sobre canales de llamada y drenes se respetaran.
	Suelo	Sellado del suelo en las etapas constructivas del proyecto con la afectación de 367.00 m^2 que soporta las infraestructuras de piso de concreto como compuertas de entrada y salida, carcamo de bombeo, bodegas, campamento y fosa séptica. Posible grado de erosión por viento y agua al dejar expuesto sin agua el espejo de agua de la granja, bordos y caminos durante la etapa de secado, afectación del drenaje vertical en sitios con construccion de concreto.

Preparación de los estanques, reservorio, bordos y canales de salida	Flora	No existe agente de cambio ya que el polígono del proyecto carece totalmente de este importante componente biológico y los que se logren establecer sobre canales de llamada y drenes se respetaran.
	Suelo	Sellado del suelo en las etapas constructivas del proyecto con la afectación de 367.00 m^2 que soporta las infraestructuras de piso de concreto como compuertas de entrada y salida, carcamo de bombeo, bodegas, campamento y fosa séptica. Posible grado de erosión por viento y agua al dejar expuesto sin agua el espejo de agua de la granja, bordos y caminos durante la etapa de secado, afectación del drenaje vertical en sitios con construccion de concreto.

Preparación de los estanques, reservorio, bordos y canales de salida	Flora	No existe agente de cambio ya que el polígono del proyecto carece totalmente de este importante componente biológico y los que se logren establecer sobre canales de llamada y drenes se respetaran.
	Suelo	Sellado del suelo en las etapas constructivas del proyecto con la afectación de 367.00 m^2 que soporta las infraestructuras de piso de concreto como compuertas de entrada y salida, carcamo de bombeo, bodegas, campamento y fosa séptica. Posible grado de erosión por viento y agua al dejar expuesto sin agua el espejo de agua de la granja, bordos y caminos durante la etapa de secado, afectación del drenaje vertical en sitios con construccion de concreto.

Preparación de los estanques, reservorio, bordos y canales de salida	Flora	No existe agente de cambio ya que el polígono del proyecto carece totalmente de este importante componente biológico y los que se logren establecer sobre canales de llamada y drenes se respetaran.
	Suelo	Sellado del suelo en las etapas constructivas del proyecto con la afectación de 367.00 m^2 que soporta las infraestructuras de piso de concreto como compuertas de entrada y salida, carcamo de bombeo, bodegas, campamento y fosa séptica. Posible grado de erosión por viento y agua al dejar expuesto sin agua el espejo de agua de la granja, bordos y caminos durante la etapa de secado, afectación del drenaje vertical en sitios con construccion de concreto.

Preparación de los estanques, reservorio, bordos y canales de salida	Flora	No existe agente de cambio ya que el polígono del proyecto carece totalmente de este importante componente biológico y los que se logren establecer sobre canales de llamada y drenes se respetaran.
	Suelo	Sellado del suelo en las etapas constructivas del proyecto con la afectación de 367.00 m^2 que soporta las infraestructuras de piso de concreto como compuertas de entrada y salida, carcamo de bombeo, bodegas, campamento y fosa séptica. Posible grado de erosión por viento y agua al dejar expuesto sin agua el espejo de agua de la granja, bordos y caminos durante la etapa de secado, afectación del drenaje vertical en sitios con construccion de concreto.

Preparación de los estanques, reservorio, bordos y canales de salida	Flora	No existe agente de cambio ya que el polígono del proyecto carece totalmente de este importante componente biológico y los que se logren establecer sobre canales de llamada y drenes se respetaran.
	Suelo	Sellado del suelo en las etapas constructivas del proyecto con la afectación de 367.00 m^2 que soporta las infraestructuras de piso de concreto como compuertas de entrada y salida, carcamo de bombeo, bodegas, campamento y fosa séptica. Posible grado de erosión por viento y agua al dejar expuesto sin agua el espejo de agua de la granja, bordos y caminos durante la etapa de secado, afectación del drenaje vertical en sitios con construccion de concreto.

Preparación de los estanques, reservorio, bordos y canales de salida	Flora	No existe agente de cambio ya que el polígono del proyecto carece totalmente de este importante componente biológico y los que se logren establecer sobre canales de llamada y drenes se respetaran.
	Suelo	Sellado del suelo en las etapas constructivas del proyecto con la afectación de 367.00 m^2 que soporta las infraestructuras de piso de concreto como compuertas de entrada y salida, carcamo de bombeo, bodegas, campamento y fosa séptica. Posible grado de erosión por viento y agua al dejar expuesto sin agua el espejo de agua de la granja, bordos y caminos durante la etapa de secado, afectación del drenaje vertical en sitios con construccion de concreto.

Preparación de los estanques, reservorio, bordos y canales de salida	Flora	No existe agente de cambio ya que el polígono del proyecto carece totalmente de este importante componente biológico y los que se logren establecer sobre canales de llamada y drenes se respetaran.
	Suelo	Sellado del suelo en las etapas constructivas del proyecto con la afectación de 367.00 m^2 que soporta las infraestructuras de piso de concreto como compuertas de entrada y salida, carcamo de bombeo, bodegas, campamento y fosa séptica. Posible grado de erosión por viento y agua al dejar expuesto sin agua el espejo de agua de la granja, bordos y caminos durante la etapa de secado, afectación del drenaje vertical en sitios con construccion de concreto.

Preparación de los estanques, reservorio, bordos y canales de salida	Flora	No existe agente de cambio ya que el polígono del proyecto carece totalmente de este importante componente biológico y los que se logren establecer sobre canales de llamada y drenes se respetaran.
	Suelo	Sellado del suelo en las etapas constructivas del proyecto con la afectación de 367.00 m^2 que soporta las infraestructuras de piso de concreto como compuertas de entrada y salida, carcamo de bombeo, bodegas, campamento y fosa séptica. Posible grado de erosión por viento y agua al dejar expuesto sin agua el espejo de agua de la granja, bordos y caminos durante la etapa de secado, afectación del drenaje vertical en sitios con construccion de concreto.

Preparación de los estanques, reservorio, bordos y canales de salida	Flora	No existe agente de cambio ya que el polígono del proyecto carece totalmente de este importante componente biológico y los que se logren establecer sobre canales de llamada y drenes se respetaran.
	Suelo	Sellado del suelo en las etapas constructivas del proyecto con la afectación de 367.00 m^2 que soporta las infraestructuras de piso de concreto como compuertas de entrada y salida, carcamo de bombeo, bodegas, campamento y fosa séptica. Posible grado de erosión por viento y agua al dejar expuesto sin agua el espejo de agua de la granja, bordos y caminos durante la etapa de secado, afectación del drenaje vertical en sitios con construccion de concreto.

Preparación de los estanques, reservorio, bordos y canales de salida	Flora	No existe agente de cambio ya que el polígono del proyecto carece totalmente de este importante componente biológico y los que se logren establecer sobre canales de llamada y drenes se respetaran.
	Suelo	Sellado del suelo en las etapas constructivas del proyecto con la afectación de 367.00 m^2 que soporta las infraestructuras de piso de concreto como compuertas de entrada y salida, carcamo de bombeo, bodegas, campamento y fosa séptica. Posible grado de erosión por viento y agua al dejar expuesto sin agua el espejo de agua de la granja, bordos y caminos durante la etapa de secado, afectación del drenaje vertical en sitios con construccion de concreto.

Preparación de los estanques, reservorio, bordos y canales de salida	Flora	No existe agente de cambio ya que el polígono del proyecto carece totalmente de este importante componente biológico y los que se logren establecer sobre canales de llamada y drenes se respetaran.
	Suelo	Sellado del suelo en las etapas constructivas del proyecto con la afectación de 367.00 m^2 que soporta las infraestructuras de piso de concreto como compuertas de entrada y salida, carcamo de bombeo, bodegas, campamento y fosa séptica. Posible grado de erosión por viento y agua al dejar expuesto sin agua el espejo de agua de la granja, bordos y caminos durante la etapa de secado, afectación del drenaje vertical en sitios con construccion de concreto.

Preparación de los estanques, reservorio, bordos y canales de salida	Flora	No existe agente de cambio ya que el polígono del proyecto carece totalmente de este importante componente biológico y los que se logren establecer sobre canales de llamada y drenes se respetaran.
	Suelo	Sellado del suelo en las etapas constructivas del proyecto con la afectación de 367.00 m^2 que soporta las infraestructuras de piso de concreto como compuertas de entrada y salida, carcamo de bombeo, bodegas, campamento y fosa séptica. Posible grado de erosión por viento y agua al dejar expuesto sin agua el espejo de agua de la granja, bordos y caminos durante la etapa de secado, afectación del drenaje vertical en sitios con construccion de concreto.

Preparación de los estanques, reservorio, bordos y canales de salida	Flora	No existe agente de cambio ya que el polígono del proyecto carece totalmente de este importante componente biológico y los que se logren establecer sobre canales de llamada y drenes se respetaran.
	Suelo	Sellado del suelo en las etapas constructivas del proyecto con la afectación de 367.00 m^2 que soporta las infraestructuras de piso de concreto como compuertas de entrada y salida, carcamo de bombeo, bodegas, campamento y fosa séptica. Posible grado de erosión por viento y agua al dejar expuesto sin agua el espejo de agua de la granja, bordos y caminos durante la etapa de secado, afectación del drenaje vertical en sitios con construccion de concreto.

Preparación de los estanques, reservorio, bordos y canales de salida	Flora	No existe agente de cambio ya que el polígono del proyecto carece totalmente de este importante componente biológico y los que se logren establecer sobre canales de llamada y drenes se respetaran.
	Suelo	Sellado del suelo en las etapas constructivas del proyecto con la afectación de 367.00 m^2 que soporta las infraestructuras de piso de concreto como compuertas de entrada y salida, carcamo de bombeo, bodegas, campamento y fosa séptica. Posible grado de erosión por viento y agua al dejar expuesto sin agua el espejo de agua de la granja, bordos y caminos durante la etapa de secado, afectación del drenaje vertical en sitios con construccion de concreto.

Preparación de los estanques, reservorio, bordos y canales de salida	Flora	No existe agente de cambio ya que el polígono del proyecto carece totalmente de este importante componente biológico y los que se logren establecer sobre canales de llamada y drenes se respetaran.
	Suelo	Sellado del suelo en las etapas constructivas del proyecto con la afectación de 367.00 m^2 que soporta las infraestructuras de piso de concreto como compuertas de entrada y salida, carcamo de bombeo, bodegas, campamento y fosa séptica. Posible grado de erosión por viento y agua al dejar expuesto sin agua el espejo de agua de la granja, bordos y caminos durante la etapa de secado, afectación del drenaje vertical en sitios con construccion de concreto.

Preparación de los estanques, reservorio, bordos y canales de salida	Flora	No existe agente de cambio ya que el polígono del proyecto carece totalmente de este importante componente biológico y los que se logren establecer sobre canales de llamada y drenes se respetaran.
	Suelo	Sellado del suelo en las etapas constructivas del proyecto con la afectación de 367.00 m^2 que soporta las infraestructuras de piso de concreto como compuertas de entrada y salida, carcamo de bombeo, bodegas, campamento y fosa séptica. Posible grado de erosión por viento y agua al dejar expuesto sin agua el espejo de agua de la granja, bordos y caminos durante la etapa de secado, afectación del drenaje vertical en sitios con construccion de concreto.

Preparación de los estanques, reservorio, bordos y canales de salida	Flora	No existe agente de cambio ya que el polígono del proyecto carece totalmente de este importante componente biológico y los que se logren establecer sobre canales de llamada y drenes se respetaran.
	Suelo	Sellado del suelo en las etapas constructivas del proyecto con la afectación de 367.00 m^2 que soporta las infraestructuras de piso de concreto como compuertas de entrada y salida, carcamo de bombeo, bodegas, campamento y fosa séptica. Posible grado de erosión por viento y agua al dejar expuesto sin agua el espejo de agua de la granja, bordos y caminos durante la etapa de secado, afectación del drenaje vertical en sitios con construccion de concreto.

Preparación de los estanques, reservorio, bordos y canales de salida	Flora	No existe agente de cambio ya que el polígono del proyecto carece totalmente de este importante componente biológico y los que se logren establecer sobre canales de llamada y drenes se respetaran.
	Suelo	Sellado del suelo en las etapas constructivas del proyecto con la afectación de 367.00 m^2 que soporta las infraestructuras de piso de concreto como compuertas de entrada y salida, carcamo de bombeo, bodegas, campamento y fosa séptica. Posible grado de erosión por viento y agua al dejar expuesto sin agua el espejo de agua de la granja, bordos y caminos durante la etapa de secado, afectación del drenaje vertical en sitios con construccion de concreto.

Preparación de los estanques, reservorio, bordos y canales de salida	Flora	No existe agente de cambio ya que el polígono del proyecto carece totalmente de este importante componente biológico y los que se logren establecer sobre canales de llamada y drenes se respetaran.
	Suelo	Sellado del suelo en las etapas constructivas del proyecto con la afectación de 367.00 m^2 que soporta las infraestructuras de piso de concreto como compuertas de entrada y salida, carcamo de bombeo, bodegas, campamento y fosa séptica. Posible grado de erosión por viento y agua al dejar expuesto sin agua el espejo de agua de la granja, bordos y caminos durante la etapa de secado, afectación del drenaje vertical en sitios con construccion de concreto.

Preparación de los estanques, reservorio, bordos y canales de salida	Flora	No existe agente de cambio ya que el polígono del proyecto carece totalmente de este importante componente biológico y los que se logren establecer sobre canales de llamada y drenes se respetaran.
	Suelo	Sellado del suelo en las etapas constructivas del proyecto con la afectación de 367.00 m^2 que soporta las infraestructuras de piso de concreto como compuertas de entrada y salida, carcamo de bombeo, bodegas, campamento y fosa séptica. Posible grado de erosión por viento y agua al dejar expuesto sin agua el espejo de agua de la granja, bordos y caminos durante la etapa de secado, afectación del drenaje vertical en sitios con construccion de concreto.

Preparación de los estanques, reservorio, bordos y canales de salida	Flora	No existe agente de cambio ya que el polígono del proyecto carece totalmente de este importante componente biológico y los que se logren establecer sobre canales de llamada y drenes se respetaran.
	Suelo	Sellado del suelo en las etapas constructivas del proyecto con la afectación de 367.00 m^2 que soporta las infraestructuras de piso de concreto como compuertas de entrada y salida, carcamo de bombeo, bodegas, campamento y fosa séptica. Posible grado de erosión por viento y agua al dejar expuesto sin agua el espejo de agua de la granja, bordos y caminos durante la etapa de secado, afectación del drenaje vertical en sitios con construccion de concreto.

Preparación de los estanques, reservorio, bordos y canales de salida	Flora	No existe agente de cambio ya que el polígono del proyecto carece totalmente de este importante componente biológico y los que se logren establecer sobre canales de llamada y drenes se respetaran.
	Suelo	Sellado del suelo en las etapas constructivas del proyecto con la afectación de 367.00 m^2 que soporta las infraestructuras de piso de concreto como compuertas de entrada y salida, carcamo de bombeo, bodegas, campamento y fosa séptica. Posible grado de erosión por viento y agua al dejar expuesto sin agua el espejo de agua de la granja, bordos y caminos durante la etapa de secado, afectación del drenaje vertical en sitios con construccion de concreto.

Preparación de los estanques, reservorio, bordos y canales de salida	Flora	No existe agente de cambio ya que el polígono del proyecto carece totalmente de este importante componente biológico y los que se logren establecer sobre canales de llamada y drenes se respetaran.
	Suelo	Sellado del suelo en las etapas constructivas del proyecto con la afectación de 367.00 m^2 que soporta las infraestructuras de piso de concreto como compuertas de entrada y salida, carcamo de bombeo, bodegas, campamento y fosa séptica. Posible grado de erosión por viento y agua al dejar expuesto sin agua el espejo de agua de la granja, bordos y caminos durante la etapa de secado, afectación del drenaje vertical en sitios con construccion de concreto.

Preparación de los estanques, reservorio, bordos y canales de salida	Flora	No existe agente de cambio ya que el polígono del proyecto carece totalmente de este importante componente biológico y los que se logren establecer sobre canales de llamada y drenes se respetaran.
	Suelo	Sellado del suelo en las etapas constructivas del proyecto con la afectación de 367.00 m^2 que soporta las infraestructuras de piso de concreto como compuertas de entrada y salida, carcamo de bombeo, bodegas, campamento y fosa séptica. Posible grado de erosión por viento y agua al dejar expuesto sin agua el espejo de agua de la granja, bordos y caminos durante la etapa de secado, afectación del drenaje vertical en sitios con construccion de concreto.

Preparación de los estanques, reservorio, bordos y canales de salida	Flora	No existe agente de cambio ya que el polígono del proyecto carece totalmente de este importante componente biológico y los que se logren establecer sobre canales de llamada y drenes se respetaran.
	Suelo	Sellado del suelo en las etapas constructivas del proyecto con la afectación de 367.00 m^2 que soporta las infraestructuras de piso de concreto como compuertas de entrada y salida, carcamo de bombeo, bodegas, campamento y fosa séptica. Posible grado de erosión por viento y agua al dejar expuesto sin agua el espejo de agua de la granja, bordos y caminos durante la etapa de secado, afectación del drenaje vertical en sitios con construccion de concreto.

Preparación de los estanques, reservorio, bordos y canales de salida	Flora	No existe agente de cambio ya que el polígono del proyecto carece totalmente de este importante componente biológico y los que se logren establecer sobre canales de llamada y drenes se respetaran.
	Suelo	Sellado del suelo en las etapas constructivas del proyecto con la afectación de 367.00 m^2 que soporta las infraestructuras de piso de concreto como compuertas de entrada y salida, carcamo de bombeo, bodegas, campamento y fosa séptica. Posible grado de erosión por viento y agua al dejar expuesto sin agua el espejo de agua de la granja, bordos y caminos durante la etapa de secado, afectación del drenaje vertical en sitios con construccion de concreto.

Preparación de los estanques, reservorio, bordos y canales de salida	Flora	No existe agente de cambio ya que el polígono del proyecto carece totalmente de este importante componente biológico y los que se logren establecer sobre canales de llamada y drenes se respetaran.
	Suelo	Sellado del suelo en las etapas constructivas del proyecto con la afectación de 367.00 m^2 que soporta las infraestructuras de piso de concreto como compuertas de entrada y salida, carcamo de bombeo, bodegas, campamento y fosa séptica. Posible grado de erosión por viento y agua al dejar expuesto sin agua el espejo de agua de la granja, bordos y caminos durante la etapa de secado, afectación del drenaje vertical en sitios con construccion de concreto.

Preparación de los estanques, reservorio, bordos y canales de salida	Flora	No existe agente de cambio ya que el polígono del proyecto carece totalmente de este importante componente biológico y los que se logren establecer sobre canales de llamada y drenes se respetaran.
	Suelo	Sellado del suelo en las etapas constructivas del proyecto con la afectación de 367.00 m^2 que soporta las infraestructuras de piso de concreto como compuertas de entrada y salida, carcamo de bombeo, bodegas, campamento y fosa séptica. Posible grado de erosión por viento y agua al dejar expuesto sin agua el espejo de agua de la granja, bordos y caminos durante la etapa de secado, afectación del drenaje vertical en sitios con construccion de concreto.

Preparación de los estanques, reservorio, bordos y canales de salida	Flora	No existe agente de cambio ya que el polígono del proyecto carece totalmente de este importante componente biológico y los que se logren establecer sobre canales de llamada y drenes se respetaran.
	Suelo	Sellado del suelo en las etapas constructivas del proyecto con la afectación de 367.00 m^2 que soporta las infraestructuras de piso de concreto como compuertas de entrada y salida, carcamo de bombeo, bodegas, campamento y fosa séptica. Posible grado de erosión por viento y agua al dejar expuesto sin agua el espejo de agua de la granja, bordos y caminos durante la etapa de secado, afectación del drenaje vertical en sitios con construccion de concreto.

Preparación de los estanques, reservorio, bordos y canales de salida	Flora	No existe agente de cambio ya que el polígono del proyecto carece totalmente de este importante componente biológico y los que se logren establecer sobre canales de llamada y drenes se respetaran.
	Suelo	Sellado del suelo en las etapas constructivas del proyecto con la afectación de 367.00 m^2 que soporta las infraestructuras de piso de concreto como compuertas de entrada y salida, carcamo de bombeo, bodegas, campamento y fosa séptica. Posible grado de erosión por viento y agua al dejar expuesto sin agua el espejo de agua de la granja, bordos y caminos durante la etapa de secado, afectación del drenaje vertical en sitios con construccion de concreto.

Preparación de los estanques, reservorio, bordos y canales de salida	Flora	No existe agente de cambio ya que el polígono del proyecto carece totalmente de este importante componente biológico y los que se logren establecer sobre canales de llamada y drenes se respetaran.
	Suelo	Sellado del suelo en las etapas constructivas del proyecto con la afectación de 367.00 m^2 que soporta las infraestructuras de piso de concreto como compuertas de entrada y salida, carcamo de bombeo, bodegas, campamento y fosa séptica. Posible grado de erosión por viento y agua al dejar expuesto sin agua el espejo de agua de la granja, bordos y caminos durante la etapa de secado, afectación del drenaje vertical en sitios con construccion de concreto.

Preparación de los estanques, reservorio, bordos y canales de salida	Flora	No existe agente de cambio ya que el polígono del proyecto carece totalmente de este importante componente biológico y los que se logren establecer sobre canales de llamada y drenes se respetaran.
	Suelo	Sellado del suelo en las etapas constructivas del proyecto con la afectación de 367.00 m^2 que soporta las infraestructuras de piso de concreto como compuertas de entrada y salida, carcamo de bombeo, bodegas, campamento y fosa séptica. Posible grado de erosión por viento y agua al dejar expuesto sin agua el espejo de agua de la granja, bordos y caminos durante la etapa de secado, afectación del drenaje vertical en sitios con construccion de concreto.

Preparación de los estanques, reservorio, bordos y canales de salida	Flora	No existe agente de cambio ya que el polígono del proyecto carece totalmente de este importante componente biológico y los que se logren establecer sobre canales de llamada y drenes se respetaran.
	Suelo	Sellado del suelo en las etapas constructivas del proyecto con la afectación de 367.00 m^2 que soporta las infraestructuras de piso de concreto como compuertas de entrada y salida, carcamo de bombeo, bodegas, campamento y fosa séptica. Posible grado de erosión por viento y agua al dejar expuesto sin agua el espejo de agua de la granja, bordos y caminos durante la etapa de secado, afectación del drenaje vertical en sitios con construccion de concreto.

Preparación de los estanques, reservorio, bordos y canales de salida	Flora	No existe agente de cambio ya que el polígono del proyecto carece totalmente de este importante componente biológico y los que se logren establecer sobre canales de llamada y drenes se respetaran.
	Suelo	Sellado del suelo en las etapas constructivas del proyecto con la afectación de 367.00 m^2 que soporta las infraestructuras de piso de concreto como compuertas de entrada y salida, carcamo de bombeo, bodegas, campamento y fosa séptica. Posible grado de erosión por viento y agua al dejar expuesto sin agua el espejo de agua de la granja, bordos y caminos durante la etapa de secado, afectación del drenaje vertical en sitios con construccion de concreto.

Preparación de los estanques, reservorio, bordos y canales de salida	Flora	No existe agente de cambio ya que el polígono del proyecto carece totalmente de este importante componente biológico y los que se logren establecer sobre canales de llamada y drenes se respetaran.
	Suelo	Sellado del suelo en las etapas constructivas del proyecto con la afectación de 367.00 m^2 que soporta las infraestructuras de piso de concreto como compuertas de entrada y salida, carcamo de bombeo, bodegas, campamento y fosa séptica. Posible grado de erosión por viento y agua al dejar expuesto sin agua el espejo de agua de la granja, bordos y caminos durante la etapa de secado, afectación del drenaje vertical en sitios con construccion de concreto.

Preparación de los estanques, reservorio, bordos y canales de salida	Flora	No existe agente de cambio ya que el polígono del proyecto carece totalmente de este importante componente biológico y los que se logren establecer sobre canales de llamada y drenes se respetaran.
	Suelo	Sellado del suelo en las etapas constructivas del proyecto con la afectación de 367.00 m^2 que soporta las infraestructuras de piso de concreto como compuertas de entrada y salida, carcamo de bombeo, bodegas, campamento y fosa séptica. Posible grado de erosión por viento y agua al dejar expuesto sin agua el espejo de agua de la granja, bordos y caminos durante la etapa de secado, afectación del drenaje vertical en sitios con construccion de concreto.

Preparación de los estanques, reservorio, bordos y canales de salida	Flora	No existe agente de cambio ya que el polígono del proyecto carece totalmente de este importante componente biológico y los que se logren establecer sobre canales de llamada y drenes se respetaran.
	Suelo	Sellado del suelo en las etapas constructivas del proyecto con la afectación de 367.00 m^2 que soporta las infraestructuras de piso de concreto como compuertas de entrada y salida, carcamo de bombeo, bodegas, campamento y fosa séptica. Posible grado de erosión por viento y agua al dejar expuesto sin agua el espejo de agua de la granja, bordos y caminos durante la etapa de secado, afectación del drenaje vertical en sitios con construccion de concreto.

Preparación de los estanques, reservorio, bordos y canales de salida	Flora	No existe agente de cambio ya que el polígono del proyecto carece totalmente de este importante componente biológico y los que se logren establecer sobre canales de llamada y drenes se respetaran.
	Suelo	Sellado del suelo en las etapas constructivas del proyecto con la afectación de 367.00 m^2 que soporta las infraestructuras de piso de concreto como compuertas de entrada y salida, carcamo de bombeo, bodegas, campamento y fosa séptica. Posible grado de erosión por viento y agua al dejar expuesto sin agua el espejo de agua de la granja, bordos y caminos durante la etapa de secado, afectación del drenaje vertical en sitios con construccion de concreto.

Preparación de los estanques, reservorio, bordos y canales de salida	Flora	No existe agente de cambio ya que el polígono del proyecto carece totalmente de este importante componente biológico y los que se logren establecer sobre canales de llamada y drenes se respetaran.
	Suelo	Sellado del suelo en las etapas constructivas del proyecto con la afectación de 367.00 m^2 que soporta las infraestructuras de piso de concreto como compuertas de entrada y salida, carcamo de bombeo, bodegas, campamento y fosa séptica. Posible grado de erosión por viento y agua al dejar expuesto sin agua el espejo de agua de la granja, bordos y caminos durante la etapa de secado, afectación del drenaje vertical en sitios con construccion de concreto.

Preparación de los estanques, reservorio, bordos y canales de salida	Flora	No existe agente de cambio ya que el polígono del proyecto carece totalmente de este importante componente biológico y los que se logren establecer sobre canales de llamada y drenes se respetaran.
	Suelo	Sellado del suelo en las etapas constructivas del proyecto con la afectación de 367.00 m^2 que soporta las infraestructuras de piso de concreto como compuertas de entrada y salida, carcamo de bombeo, bodegas, campamento y fosa séptica. Posible grado de erosión por viento y agua al dejar expuesto sin agua el espejo de agua de la granja, bordos y caminos durante la etapa de secado, afectación del drenaje vertical en sitios con construccion de concreto.

Preparación de los estanques, reservorio, bordos y canales de salida	Flora	No existe agente de cambio ya que el polígono del proyecto carece totalmente de este importante componente biológico y los que se logren establecer sobre canales de llamada y drenes se respetaran.
	Suelo	Sellado del suelo en las etapas constructivas del proyecto con la afectación de 367.00 m^2 que soporta las infraestructuras de piso de concreto como compuertas de entrada y salida, carcamo de bombeo, bodegas, campamento y fosa séptica. Posible grado de erosión por viento y agua al dejar expuesto sin agua el espejo de agua de la granja, bordos y caminos durante la etapa de secado, afectación del drenaje vertical en sitios con construccion de concreto.

Preparación de los estanques, reservorio, bordos y canales de salida	Flora	No existe agente de cambio ya que el polígono del proyecto carece totalmente de este importante componente biológico y los que se logren establecer sobre canales de llamada y drenes se respetaran.
	Suelo	Sellado del suelo en las etapas constructivas del proyecto con la afectación de 367.00 m^2 que soporta las infraestructuras de piso de concreto como compuertas de entrada y salida, carcamo de bombeo, bodegas, campamento y fosa séptica. Posible grado de erosión por viento y agua al dejar expuesto sin agua el espejo de agua de la granja, bordos y caminos durante la etapa de secado, afectación del drenaje vertical en sitios con construccion de concreto.

Preparación de los estanques, reservorio, bordos y canales de salida	Flora	No existe agente de cambio ya que el polígono del proyecto carece totalmente de este importante componente biológico y los que se logren establecer sobre canales de llamada y drenes se respetaran.
	Suelo	Sellado del suelo en las etapas constructivas del proyecto con la afectación de 367.00 m^2 que soporta las infraestructuras de piso de concreto como compuertas de entrada y salida, carcamo de bombeo, bodegas, campamento y fosa séptica. Posible grado de erosión por viento y agua al dejar expuesto sin agua el espejo de agua de la granja, bordos y caminos durante la etapa de secado, afectación del drenaje vertical en sitios con construccion de concreto.

Preparación de los estanques, reservorio, bordos y canales de salida	Flora	No existe agente de cambio ya que el polígono del proyecto carece totalmente de este importante componente biológico y los que se logren establecer sobre canales de llamada y drenes se respetaran.
	Suelo	Sellado del suelo en las etapas constructivas del proyecto con la afectación de 367.00 m^2 que soporta las infraestructuras de piso de concreto como compuertas de entrada y salida, carcamo de bombeo, bodegas, campamento y fosa séptica. Posible grado de erosión por viento y agua al dejar expuesto sin agua el espejo de agua de la granja, bordos y caminos durante la etapa de secado, afectación del drenaje vertical en sitios con construccion de concreto.

Preparación de los estanques, reservorio, bordos y canales de salida	Flora	No existe agente de cambio ya que el polígono del proyecto carece totalmente de este importante componente biológico y los que se logren establecer sobre canales de llamada y drenes se respetaran.
	Suelo	Sellado del suelo en las etapas constructivas del proyecto con la afectación de 367.00 m^2 que soporta las infraestructuras de piso de concreto como compuertas de entrada y salida, carcamo de bombeo, bodegas, campamento y fosa séptica. Posible grado de erosión por viento y agua al dejar expuesto sin agua el espejo de agua de la granja, bordos y caminos durante la etapa de secado, afectación del drenaje vertical en sitios con construccion de concreto.

Preparación de los estanques, reservorio, bordos y canales de salida	Flora	No existe agente de cambio ya que el polígono del proyecto carece totalmente de este importante componente biológico y los que se logren establecer sobre canales de llamada y drenes se respetaran.
	Suelo	Sellado del suelo en las etapas constructivas del proyecto con la afectación de 367.00 m^2 que soporta las infraestructuras de piso de concreto como compuertas de entrada y salida, carcamo de bombeo, bodegas, campamento y fosa séptica. Posible grado de erosión por viento y agua al dejar expuesto sin agua el espejo de agua de la granja, bordos y caminos durante la etapa de secado, afectación del drenaje vertical en sitios con construccion de concreto.

Preparación de los estanques, reservorio, bordos y canales de salida	Flora	No existe agente de cambio ya que el polígono del proyecto carece totalmente de este importante componente biológico y los que se logren establecer sobre canales de llamada y drenes se respetaran.
	Suelo	Sellado del suelo en las etapas constructivas del proyecto con la afectación de 367.00 m^2 que soporta las infraestructuras de piso de concreto como compuertas de entrada y salida, carcamo de bombeo, bodegas, campamento y fosa séptica. Posible grado de erosión por viento y agua al dejar expuesto sin agua el espejo de agua de la granja, bordos y caminos durante la etapa de secado, afectación del drenaje vertical en sitios con construccion de concreto.

Preparación de los estanques, reservorio, bordos y canales de salida	Flora	No existe agente de cambio ya que el polígono del proyecto carece totalmente de este importante componente biológico y los que se logren establecer sobre canales de llamada y drenes se respetaran.
	Suelo	Sellado del suelo en las etapas constructivas del proyecto con la afectación de 367.00 m^2 que soporta las infraestructuras de piso de concreto como compuertas de entrada y salida, carcamo de bombeo, bodegas, campamento y fosa séptica. Posible grado de erosión por viento y agua al dejar expuesto sin agua el espejo de agua de la granja, bordos y caminos durante la etapa de secado, afectación del drenaje vertical en sitios con construccion de concreto.

Preparación de los estanques, reservorio, bordos y canales de salida	Flora	No existe agente de cambio ya que el polígono del proyecto carece totalmente de este importante componente biológico y los que se logren establecer sobre canales de llamada y drenes se respetaran.
	Suelo	Sellado del suelo en las etapas constructivas del proyecto con la afectación de 367.00 m^2 que soporta las infraestructuras de piso de concreto como compuertas de entrada y salida, carcamo de bombeo, bodegas, campamento y fosa séptica. Posible grado de erosión por viento y agua al dejar expuesto sin agua el espejo de agua de la granja, bordos y caminos durante la etapa de secado, afectación del drenaje vertical en sitios con construccion de concreto.

Preparación de los estanques, reservorio, bordos y canales de salida	Flora	No existe agente de cambio ya que el polígono del proyecto carece totalmente de este importante componente biológico y los que se logren establecer sobre canales de llamada y drenes se respetaran.
	Suelo	Sellado del suelo en las etapas constructivas del proyecto con la afectación de 367.00 m^2 que soporta las infraestructuras de piso de concreto como compuertas de entrada y salida, carcamo de bombeo, bodegas, campamento y fosa séptica. Posible grado de erosión por viento y agua al dejar expuesto sin agua el espejo de agua de la granja, bordos y caminos durante la etapa de secado, afectación del drenaje vertical en sitios con construccion de concreto.

Preparación de los estanques, reservorio, bordos y canales de salida	Flora	No existe agente de cambio ya que el polígono del proyecto carece totalmente de este importante componente biológico y los que se logren establecer sobre canales de llamada y drenes se respetaran.
	Suelo	Sellado del suelo en las etapas constructivas del proyecto con la afectación de 367.00 m^2 que soporta las infraestructuras de piso de concreto como compuertas de entrada y salida, carcamo de bombeo, bodegas, campamento y fosa séptica. Posible grado de erosión por viento y agua al dejar expuesto sin agua el espejo de agua de la granja, bordos y caminos durante la etapa de secado, afectación del drenaje vertical en sitios con construccion de concreto.

Preparación de los estanques, reservorio, bordos y canales de salida	Flora	No existe agente de cambio ya que el polígono del proyecto carece totalmente de este importante componente biológico y los que se logren establecer sobre canales de llamada y drenes se respetaran.
	Suelo	Sellado del suelo en las etapas constructivas del proyecto con la afectación de 367.00 m^2 que soporta las infraestructuras de piso de concreto como compuertas de entrada y salida, carcamo de bombeo, bodegas, campamento y fosa séptica. Posible grado de erosión por viento y agua al dejar expuesto sin agua el espejo de agua de la granja, bordos y caminos durante la etapa de secado, afectación del drenaje vertical en sitios con construccion de concreto.

Preparación de los estanques, reservorio, bordos y canales de salida	Flora	No existe agente de cambio ya que el polígono del proyecto carece totalmente de este importante componente biológico y los que se logren establecer sobre canales de llamada y drenes se respetaran.
	Suelo	Sellado del suelo en las etapas constructivas del proyecto con la afectación de 367.00 m^2 que soporta las infraestructuras de piso de concreto como compuertas de entrada y salida, carcamo de bombeo, bodegas, campamento y fosa séptica. Posible grado de erosión por viento y agua al dejar expuesto sin agua el espejo de agua de la granja, bordos y caminos durante la etapa de secado, afectación del drenaje vertical en sitios con construccion de concreto.

Preparación de los estanques, reservorio, bordos y canales de salida	Flora	No existe agente de cambio ya que el polígono del proyecto carece totalmente de este importante componente biológico y los que se logren establecer sobre canales de llamada y drenes se respetaran.
	Suelo	Sellado del suelo en las etapas constructivas del proyecto con la afectación de 367.00 m^2 que soporta las infraestructuras de piso de concreto como compuertas de entrada y salida, carcamo de bombeo, bodegas, campamento y fosa séptica. Posible grado de erosión por viento y agua al dejar expuesto sin agua el espejo de agua de la granja, bordos y caminos durante la etapa de secado, afectación del drenaje vertical en sitios con construccion de concreto.

Preparación de los estanques, reservorio, bordos y canales de salida	Flora	No existe agente de cambio ya que el polígono del proyecto carece totalmente de este importante componente biológico y los que se logren establecer sobre canales de llamada y drenes se respetaran.
	Suelo	Sellado del suelo en las etapas constructivas del proyecto con la afectación de 367.00 m^2 que soporta las infraestructuras de piso de concreto como compuertas de entrada y salida, carcamo de bombeo, bodegas, campamento y fosa séptica. Posible grado de erosión por viento y agua al dejar expuesto sin agua el espejo de agua de la granja, bordos y caminos durante la etapa de secado, afectación del drenaje vertical en sitios con construccion de concreto.

Preparación de los estanques, reservorio, bordos y canales de salida	Flora	No existe agente de cambio ya que el polígono del proyecto carece totalmente de este importante componente biológico y los que se logren establecer sobre canales de llamada y drenes se respetaran.
	Suelo	Sellado del suelo en las etapas constructivas del proyecto con la afectación de 367.00 m^2 que soporta las infraestructuras de piso de concreto como compuertas de entrada y salida, carcamo de bombeo, bodegas, campamento y fosa séptica. Posible grado de erosión por viento y agua al dejar expuesto sin agua el espejo de agua de la granja, bordos y caminos durante la etapa de secado, afectación del drenaje vertical en sitios con construccion de concreto.

Preparación de los estanques, reservorio, bordos y canales de salida	Flora	No existe agente de cambio ya que el polígono del proyecto carece totalmente de este importante componente biológico y los que se logren establecer sobre canales de llamada y drenes se respetaran.
	Suelo	Sellado del suelo en las etapas constructivas del proyecto con la afectación de 367.00 m^2 que soporta las infraestructuras de piso de concreto como compuertas de entrada y salida, carcamo de bombeo, bodegas, campamento y fosa séptica. Posible grado de erosión por viento y agua al dejar expuesto sin agua el espejo de agua de la granja, bordos y caminos durante la etapa de secado, afectación del drenaje vertical en sitios con construccion de concreto.

Preparación de los estanques, reservorio, bordos y canales de salida	Flora	No existe agente de cambio ya que el polígono del proyecto carece totalmente de este importante componente biológico y los que se logren establecer sobre canales de llamada y drenes se respetaran.
	Suelo	Sellado del suelo en las etapas constructivas del proyecto con la afectación de 367.00 m^2 que soporta las infraestructuras de piso de concreto como compuertas de entrada y salida, carcamo de bombeo, bodegas, campamento y fosa séptica. Posible grado de erosión por viento y agua al dejar expuesto sin agua el espejo de agua de la granja, bordos y caminos durante la etapa de secado, afectación del drenaje vertical en sitios con construccion de concreto.

Preparación de los estanques, reservorio, bordos y canales de salida	Flora	No existe agente de cambio ya que el polígono del proyecto carece totalmente de este importante componente biológico y los que se logren establecer sobre canales de llamada y drenes se respetaran.
	Suelo	Sellado del suelo en las etapas constructivas del proyecto con la afectación de 367.00 m^2 que soporta las infraestructuras de piso de concreto como compuertas de entrada y salida, carcamo de bombeo, bodegas, campamento y fosa séptica. Posible grado de erosión por viento y agua al dejar expuesto sin agua el espejo de agua de la granja, bordos y caminos durante la etapa de secado, afectación del drenaje vertical en sitios con construccion de concreto.

Preparación de los estanques, reservorio, bordos y canales de salida	Flora	No existe agente de cambio ya que el polígono del proyecto carece totalmente de este importante componente biológico y los que se logren establecer sobre canales de llamada y drenes se respetaran.
	Suelo	Sellado del suelo en las etapas constructivas del proyecto con la afectación de 367.00 m^2 que soporta las infraestructuras de piso de concreto como compuertas de entrada y salida, carcamo de bombeo, bodegas, campamento y fosa séptica. Posible grado de erosión por viento y agua al dejar expuesto sin agua el espejo de agua de la granja, bordos y caminos durante la etapa de secado, afectación del drenaje vertical en sitios con construccion de concreto.

Preparación de los estanques, reservorio, bordos y canales de salida	Flora	No existe agente de cambio ya que el polígono del proyecto carece totalmente de este importante componente biológico y los que se logren establecer sobre canales de llamada y drenes se respetaran.
	Suelo	Sellado del suelo en las etapas constructivas del proyecto con la afectación de 367.00 m^2 que soporta las infraestructuras de piso de concreto como compuertas de entrada y salida, carcamo de bombeo, bodegas, campamento y fosa séptica. Posible grado de erosión por viento y agua al dejar expuesto sin agua el espejo de agua de la granja, bordos y caminos durante la etapa de secado, afectación del drenaje vertical en sitios con construccion de concreto.

Preparación de los estanques, reservorio, bordos y canales de salida	Flora	No existe agente de cambio ya que el polígono del proyecto carece totalmente de este importante componente biológico y los que se logren establecer sobre canales de llamada y drenes se respetaran.
	Suelo	Sellado del suelo en las etapas constructivas del proyecto con la afectación de 367.00 m^2 que soporta las infraestructuras de piso de concreto como compuertas de entrada y salida, carcamo de bombeo, bodegas, campamento y fosa séptica. Posible grado de erosión por viento y agua al dejar expuesto sin agua el espejo de agua de la granja, bordos y caminos durante la etapa de secado, afectación del drenaje vertical en sitios con construccion de concreto.

Preparación de los estanques, reservorio, bordos y canales de salida	Flora	No existe agente de cambio ya que el polígono del proyecto carece totalmente de este importante componente biológico y los que se logren establecer sobre canales de llamada y drenes se respetaran.
	Suelo	Sellado del suelo en las etapas constructivas del proyecto con la afectación de 367.00 m^2 que soporta las infraestructuras de piso de concreto como compuertas de entrada y salida, carcamo de bombeo, bodegas, campamento y fosa séptica. Posible grado de erosión por viento y agua al dejar expuesto sin agua el espejo de agua de la granja, bordos y caminos durante la etapa de secado, afectación del drenaje vertical en sitios con construccion de concreto.

Preparación de los estanques, reservorio, bordos y canales de salida	Flora	No existe agente de cambio ya que el polígono del proyecto carece totalmente de este importante componente biológico y los que se logren establecer sobre canales de llamada y drenes se respetaran.
	Suelo	Sellado del suelo en las etapas constructivas del proyecto con la afectación de 367.00 m^2 que soporta las infraestructuras de piso de concreto como compuertas de entrada y salida, carcamo de bombeo, bodegas, campamento y fosa séptica. Posible grado de erosión por viento y agua al dejar expuesto sin agua el espejo de agua de la granja, bordos y caminos durante la etapa de secado, afectación del drenaje vertical en sitios con construccion de concreto.

Preparación de los estanques, reservorio, bordos y canales de salida	Flora	No existe agente de cambio ya que el polígono del proyecto carece totalmente de este importante componente biológico y los que se logren establecer sobre canales de llamada y drenes se respetaran.
	Suelo	Sellado del suelo en las etapas constructivas del proyecto con la afectación de 367.00 m^2 que soporta las infraestructuras de piso de concreto como compuertas de entrada y salida, carcamo de bombeo, bodegas, campamento y fosa séptica. Posible grado de erosión por viento y agua al dejar expuesto sin agua el espejo de agua de la granja, bordos y caminos durante la etapa de secado, afectación del drenaje vertical en sitios con construccion de concreto.

Preparación de los estanques, reservorio, bordos y canales de salida	Flora	No existe agente de cambio ya que el polígono del proyecto carece totalmente de este importante componente biológico y los que se logren establecer sobre canales de llamada y drenes se respetaran.
	Suelo	Sellado del suelo en las etapas constructivas del proyecto con la afectación de 367.00 m^2 que soporta las infraestructuras de piso de concreto como compuertas de entrada y salida, carcamo de bombeo, bodegas, campamento y fosa séptica. Posible grado de erosión por viento y agua al dejar expuesto sin agua el espejo de agua de la granja, bordos y caminos durante la etapa de secado, afectación del drenaje vertical en sitios con construccion de concreto.

Preparación de los estanques, reservorio, bordos y canales de salida	Flora	No existe agente de cambio ya que el polígono del proyecto carece totalmente de este importante componente biológico y los que se logren establecer sobre canales de llamada y drenes se respetaran.
	Suelo	Sellado del suelo en las etapas constructivas del proyecto con la afectación de 367.00 m^2 que soporta las infraestructuras de piso de concreto como compuertas de entrada y salida, carcamo de bombeo, bodegas, campamento y fosa séptica. Posible grado de erosión por viento y agua al dejar expuesto sin agua el espejo de agua de la granja, bordos y caminos durante la etapa de secado, afectación del drenaje vertical en sitios con construccion de concreto.

Preparación de los estanques, reservorio, bordos y canales de salida	Flora	No existe agente de cambio ya que el polígono del proyecto carece totalmente de este importante componente biológico y los que se logren establecer sobre canales de llamada y drenes se respetaran.
	Suelo	Sellado del suelo en las etapas constructivas del proyecto con la afectación de 367.00 m^2 que soporta las infraestructuras de piso de concreto como compuertas de entrada y salida, carcamo de bombeo, bodegas, campamento y fosa séptica. Posible grado de erosión por viento y agua al dejar expuesto sin agua el espejo de agua de la granja, bordos y caminos durante la etapa de secado, afectación del drenaje vertical en sitios con construccion de concreto.

Preparación de los estanques, reservorio, bordos y canales de salida	Flora	No existe agente de cambio ya que el polígono del proyecto carece totalmente de este importante componente biológico y los que se logren establecer sobre canales de llamada y drenes se respetaran.
	Suelo	Sellado del suelo en las etapas constructivas del proyecto con la afectación de 367.00 m^2 que soporta las infraestructuras de piso de concreto como compuertas de entrada y salida, carcamo de bombeo, bodegas, campamento y fosa séptica. Posible grado de erosión por viento y agua al dejar expuesto sin agua el espejo de agua de la granja, bordos y caminos durante la etapa de secado, afectación del drenaje vertical en sitios con construccion de concreto.

Preparación de los estanques, reservorio, bordos y canales de salida	Flora	No existe agente de cambio ya que el polígono del proyecto carece totalmente de este importante componente biológico y los que se logren establecer sobre canales de llamada y drenes se respetaran.
	Suelo	Sellado del suelo en las etapas constructivas del proyecto con la afectación de 367.00 m^2 que soporta las infraestructuras de piso de concreto como compuertas de entrada y salida, carcamo de bombeo, bodegas, campamento y fosa séptica. Posible grado de erosión por viento y agua al dejar expuesto sin agua el espejo de agua de la granja, bordos y caminos durante la etapa de secado, afectación del drenaje vertical en sitios con construccion de concreto.

Preparación de los estanques, reservorio, bordos y canales de salida	Flora	No existe agente de cambio ya que el polígono del proyecto carece totalmente de este importante componente biológico y los que se logren establecer sobre canales de llamada y drenes se respetaran.
	Suelo	Sellado del suelo en las etapas constructivas del proyecto con la afectación de 367.00 m^2 que soporta las infraestructuras de piso de concreto como compuertas de entrada y salida, carcamo de bombeo, bodegas, campamento y fosa séptica. Posible grado de erosión por viento y agua al dejar expuesto sin agua el espejo de agua de la granja, bordos y caminos durante la etapa de secado, afectación del drenaje vertical en sitios con construccion de concreto.

Preparación de los estanques, reservorio, bordos y canales de salida	Flora	No existe agente de cambio ya que el polígono del proyecto carece totalmente de este importante componente biológico y los que se logren establecer sobre canales de llamada y drenes se respetaran.
	Suelo	Sellado del suelo en las etapas constructivas del proyecto con la afectación de 367.00 m^2 que soporta las infraestructuras de piso de concreto como compuertas de entrada y salida, carcamo de bombeo, bodegas, campamento y fosa séptica. Posible grado de erosión por viento y agua al dejar expuesto sin agua el espejo de agua de la granja, bordos y caminos durante la etapa de secado, afectación del drenaje vertical en sitios con construccion de concreto.

Preparación de los estanques, reservorio, bordos y canales de salida	Flora	No existe agente de cambio ya que el polígono del proyecto carece totalmente de este importante componente biológico y los que se logren establecer sobre canales de llamada y drenes se respetaran.
	Suelo	Sellado del suelo en las etapas constructivas del proyecto con la afectación de 367.00 m^2 que soporta las infraestructuras de piso de concreto como compuertas de entrada y salida, carcamo de bombeo, bodegas, campamento y fosa séptica. Posible grado de erosión por viento y agua al dejar expuesto sin agua el espejo de agua de la granja, bordos y caminos durante la etapa de secado, afectación del drenaje vertical en sitios con construccion de concreto.

Preparación de los estanques, reservorio, bordos y canales de salida	Flora	No existe agente de cambio ya que el polígono del proyecto carece totalmente de este importante componente biológico y los que se logren establecer sobre canales de llamada y drenes se respetaran.
	Suelo	Sellado del suelo en las etapas constructivas del proyecto con la afectación de 367.00 m^2 que soporta las infraestructuras de piso de concreto como compuertas de entrada y salida, carcamo de bombeo, bodegas, campamento y fosa séptica. Posible grado de erosión por viento y agua al dejar expuesto sin agua el espejo de agua de la granja, bordos y caminos durante la etapa de secado, afectación del drenaje vertical en sitios con construccion de concreto.

Preparación de los estanques, reservorio, bordos y canales de salida	Flora	No existe agente de cambio ya que el polígono del proyecto carece totalmente de este importante componente biológico y los que se logren establecer sobre canales de llamada y drenes se respetaran.
	Suelo	Sellado del suelo en las etapas constructivas del proyecto con la afectación de 367.00 m^2 que soporta las infraestructuras de piso de concreto como compuertas de entrada y salida, carcamo de bombeo, bodegas, campamento y fosa séptica. Posible grado de erosión por viento y agua al dejar expuesto sin agua el espejo de agua de la granja, bordos y caminos durante la etapa de secado, afectación del drenaje vertical en sitios con construccion de concreto.

Preparación de los estanques, reservorio, bordos y canales de salida	Flora	No existe agente de cambio ya que el polígono del proyecto carece totalmente de este importante componente biológico y los que se logren establecer sobre canales de llamada y drenes se respetaran.
	Suelo	Sellado del suelo en las etapas constructivas del proyecto con la afectación de 367.00 m^2 que soporta las infraestructuras de piso de concreto como compuertas de entrada y salida, carcamo de bombeo, bodegas, campamento y fosa séptica. Posible grado de erosión por viento y agua al dejar expuesto sin agua el espejo de agua de la granja, bordos y caminos durante la etapa de secado, afectación del drenaje vertical en sitios con construccion de concreto.

Preparación de los estanques, reservorio, bordos y canales de salida	Flora	No existe agente de cambio ya que el polígono del proyecto carece totalmente de este importante componente biológico y los que se logren establecer sobre canales de llamada y drenes se respetaran.
	Suelo	Sellado del suelo en las etapas constructivas del proyecto con la afectación de 367.00 m^2 que soporta las infraestructuras de piso de concreto como compuertas de entrada y salida, carcamo de bombeo, bodegas, campamento y fosa séptica. Posible grado de erosión por viento y agua al dejar expuesto sin agua el espejo de agua de la granja, bordos y caminos durante la etapa de secado, afectación del drenaje vertical en sitios con construccion de concreto.

Preparación de los estanques, reservorio, bordos y canales de salida	Flora	No existe agente de cambio ya que el polígono del proyecto carece totalmente de este importante componente biológico y los que se logren establecer sobre canales de llamada y drenes se respetaran.
	Suelo	Sellado del suelo en las etapas constructivas del proyecto con la afectación de 367.00 m^2 que soporta las infraestructuras de piso de concreto como compuertas de entrada y salida, carcamo de bombeo, bodegas, campamento y fosa séptica. Posible grado de erosión por viento y agua al dejar expuesto sin agua el espejo de agua de la granja, bordos y caminos durante la etapa de secado, afectación del drenaje vertical en sitios con construccion de concreto.

Preparación de los estanques, reservorio, bordos y canales de salida	Flora	No existe agente de cambio ya que el polígono del proyecto carece totalmente de este importante componente biológico y los que se logren establecer sobre canales de llamada y drenes se respetaran.
	Suelo	Sellado del suelo en las etapas constructivas del proyecto con la afectación de 367.00 m^2 que soporta las infraestructuras de piso de concreto como compuertas de entrada y salida, carcamo de bombeo, bodegas, campamento y fosa séptica. Posible grado de erosión por viento y agua al dejar expuesto sin agua el espejo de agua de la granja, bordos y caminos durante la etapa de secado, afectación del drenaje vertical en sitios con construccion de concreto.

Preparación de los estanques, reservorio, bordos y canales de salida	Flora	No existe agente de cambio ya que el polígono del proyecto carece totalmente de este importante componente biológico y los que se logren establecer sobre canales de llamada y drenes se respetaran.
	Suelo	Sellado del suelo en las etapas constructivas del proyecto con la afectación de 367.00 m^2 que soporta las infraestructuras de piso de concreto como compuertas de entrada y salida, carcamo de bombeo, bodegas, campamento y fosa séptica. Posible grado de erosión por viento y agua al dejar expuesto sin agua el espejo de agua de la granja, bordos y caminos durante la etapa de secado, afectación del drenaje vertical en sitios con construccion de concreto.

Preparación de los estanques, reservorio, bordos y canales de salida	Flora	No existe agente de cambio ya que el polígono del proyecto carece totalmente de este importante componente biológico y los que se logren establecer sobre canales de llamada y drenes se respetaran.
	Suelo	Sellado del suelo en las etapas constructivas del proyecto con la afectación de 367.00 m^2 que soporta las infraestructuras de piso de concreto como compuertas de entrada y salida, carcamo de bombeo, bodegas, campamento y fosa séptica. Posible grado de erosión por viento y agua al dejar expuesto sin agua el espejo de agua de la granja, bordos y caminos durante la etapa de secado, afectación del drenaje vertical en sitios con construccion de concreto.

Preparación de los estanques, reservorio, bordos y canales de salida	Flora	No existe agente de cambio ya que el polígono del proyecto carece totalmente de este importante componente biológico y los que se logren establecer sobre canales de llamada y drenes se respetaran.
	Suelo	Sellado del suelo en las etapas constructivas del proyecto con la afectación de 367.00 m^2 que soporta las infraestructuras de piso de concreto como compuertas de entrada y salida, carcamo de bombeo, bodegas, campamento y fosa séptica. Posible grado de erosión por viento y agua al dejar expuesto sin agua el espejo de agua de la granja, bordos y caminos durante la etapa de secado, afectación del drenaje vertical en sitios con construccion de concreto.

Preparación de los estanques, reservorio, bordos y canales de salida	Flora	No existe agente de cambio ya que el polígono del proyecto carece totalmente de este importante componente biológico y los que se logren establecer sobre canales de llamada y drenes se respetaran.
	Suelo	Sellado del suelo en las etapas constructivas del proyecto con la afectación de 367.00 m^2 que soporta las infraestructuras de piso de concreto como compuertas de entrada y salida, carcamo de bombeo, bodegas, campamento y fosa séptica. Posible grado de erosión por viento y agua al dejar expuesto sin agua el espejo de agua de la granja, bordos y caminos durante la etapa de secado, afectación del drenaje vertical en sitios con construccion de concreto.

Preparación de los estanques, reservorio, bordos y canales de salida	Flora	No existe agente de cambio ya que el polígono del proyecto carece totalmente de este importante componente biológico y los que se logren establecer sobre canales de llamada y drenes se respetaran.
	Suelo	Sellado del suelo en las etapas constructivas del proyecto con la afectación de 367.00 m^2 que soporta las infraestructuras de piso de concreto como compuertas de entrada y salida, carcamo de bombeo, bodegas, campamento y fosa séptica. Posible grado de erosión por viento y agua al dejar expuesto sin agua el espejo de agua de la granja, bordos y caminos durante la etapa de secado, afectación del drenaje vertical en sitios con construccion de concreto.

Preparación de los estanques, reservorio, bordos y canales de salida	Flora	No existe agente de cambio ya que el polígono del proyecto carece totalmente de este importante componente biológico y los que se logren establecer sobre canales de llamada y drenes se respetaran.
	Suelo	Sellado del suelo en las etapas constructivas del proyecto con la afectación de 367.00 m^2 que soporta las infraestructuras de piso de concreto como compuertas de entrada y salida, carcamo de bombeo, bodegas, campamento y fosa séptica. Posible grado de erosión por viento y agua al dejar expuesto sin agua el espejo de agua de la granja, bordos y caminos durante la etapa de secado, afectación del drenaje vertical en sitios con construccion de concreto.

Preparación de los estanques, reservorio, bordos y canales de salida	Flora	No existe agente de cambio ya que el polígono del proyecto carece totalmente de este importante componente biológico y los que se logren establecer sobre canales de llamada y drenes se respetaran.
	Suelo	Sellado del suelo en las etapas constructivas del proyecto con la afectación de 367.00 m^2 que soporta las infraestructuras de piso de concreto como compuertas de entrada y salida, carcamo de bombeo, bodegas, campamento y fosa séptica. Posible grado de erosión por viento y agua al dejar expuesto sin agua el espejo de agua de la granja, bordos y caminos durante la etapa de secado, afectación del drenaje vertical en sitios con construccion de concreto.

Preparación de los estanques, reservorio, bordos y canales de salida	Flora	No existe agente de cambio ya que el polígono del proyecto carece totalmente de este importante componente biológico y los que se logren establecer sobre canales de llamada y drenes se respetaran.
	Suelo	Sellado del suelo en las etapas constructivas del proyecto con la afectación de 367.00 m^2 que soporta las infraestructuras de piso de concreto como compuertas de entrada y salida, carcamo de bombeo, bodegas, campamento y fosa séptica. Posible grado de erosión por viento y agua al dejar expuesto sin agua el espejo de agua de la granja, bordos y caminos durante la etapa de secado, afectación del drenaje vertical en sitios con construccion de concreto.

Preparación de los estanques, reservorio, bordos y canales de salida	Flora	No existe agente de cambio ya que el polígono del proyecto carece totalmente de este importante componente biológico y los que se logren establecer sobre canales de llamada y drenes se respetaran.
	Suelo	Sellado del suelo en las etapas constructivas del proyecto con la afectación de 367.00 m^2 que soporta las infraestructuras de piso de concreto como compuertas de entrada y salida, carcamo de bombeo, bodegas, campamento y fosa séptica. Posible grado de erosión por viento y agua al dejar expuesto sin agua el espejo de agua de la granja, bordos y caminos durante la etapa de secado, afectación del drenaje vertical en sitios con construccion de concreto.

Preparación de los estanques, reservorio, bordos y canales de salida	Flora	No existe agente de cambio ya que el polígono del proyecto carece totalmente de este importante componente biológico y los que se logren establecer sobre canales de llamada y drenes se respetaran.
	Suelo	Sellado del suelo en las etapas constructivas del proyecto con la afectación de 367.00 m^2 que soporta las infraestructuras de piso de concreto como compuertas de entrada y salida, carcamo de bombeo, bodegas, campamento y fosa séptica. Posible grado de erosión por viento y agua al dejar expuesto sin agua el espejo de agua de la granja, bordos y caminos durante la etapa de secado, afectación del drenaje vertical en sitios con construccion de concreto.

Preparación de los estanques, reservorio, bordos y canales de salida	Flora	No existe agente de cambio ya que el polígono del proyecto carece totalmente de este importante componente biológico y los que se logren establecer sobre canales de llamada y drenes se respetaran.
	Suelo	Sellado del suelo en las etapas constructivas del proyecto con la afectación de 367.00 m^2 que soporta las infraestructuras de piso de concreto como compuertas de entrada y salida, carcamo de bombeo, bodegas, campamento y fosa séptica. Posible grado de erosión por viento y agua al dejar expuesto sin agua el espejo de agua de la granja, bordos y caminos durante la etapa de secado, afectación del drenaje vertical en sitios con construccion de concreto.

Preparación de los estanques, reservorio, bordos y canales de salida	Flora	No existe agente de cambio ya que el polígono del proyecto carece totalmente de este importante componente biológico y los que se logren establecer sobre canales de llamada y drenes se respetaran.
	Suelo	Sellado del suelo en las etapas constructivas del proyecto con la afectación de 367.00 m^2 que soporta las infraestructuras de piso de concreto como compuertas de entrada y salida, carcamo de bombeo, bodegas, campamento y fosa séptica. Posible grado de erosión por viento y agua al dejar expuesto sin agua el espejo de agua de la granja, bordos y caminos durante la etapa de secado, afectación del drenaje vertical en sitios con construccion de concreto.

Preparación de los estanques, reservorio, bordos y canales de salida	Flora	No existe agente de cambio ya que el polígono del proyecto carece totalmente de este importante componente biológico y los que se logren establecer sobre canales de llamada y drenes se respetaran.
	Suelo	Sellado del suelo en las etapas constructivas del proyecto con la afectación de 367.00 m^2 que soporta las infraestructuras de piso de concreto como compuertas de entrada y salida, carcamo de bombeo, bodegas, campamento y fosa séptica. Posible grado de erosión por viento y agua al dejar expuesto sin agua el espejo de agua de la granja, bordos y caminos durante la etapa de secado, afectación del drenaje vertical en sitios con construccion de concreto.

Preparación de los estanques, reservorio, bordos y canales de salida	Flora	No existe agente de cambio ya que el polígono del proyecto carece totalmente de este importante componente biológico y los que se logren establecer sobre canales de llamada y drenes se respetaran.
	Suelo	Sellado del suelo en las etapas constructivas del proyecto con la afectación de 367.00 m^2 que soporta las infraestructuras de piso de concreto como compuertas de entrada y salida, carcamo de bombeo, bodegas, campamento y fosa séptica. Posible grado de erosión por viento y agua al dejar expuesto sin agua el espejo de agua de la granja, bordos y caminos durante la etapa de secado, afectación del drenaje vertical en sitios con construccion de concreto.

Preparación de los estanques, reservorio, bordos y canales de salida	Flora	No existe agente de cambio ya que el polígono del proyecto carece totalmente de este importante componente biológico y los que se logren establecer sobre canales de llamada y drenes se respetaran.
	Suelo	Sellado del suelo en las etapas constructivas del proyecto con la afectación de 367.00 m^2 que soporta las infraestructuras de piso de concreto como compuertas de entrada y salida, carcamo de bombeo, bodegas, campamento y fosa séptica. Posible grado de erosión por viento y agua al dejar expuesto sin agua el espejo de agua de la granja, bordos y caminos durante la etapa de secado, afectación del drenaje vertical en sitios con construccion de concreto.

Preparación de los estanques, reservorio, bordos y canales de salida	Flora	No existe agente de cambio ya que el polígono del proyecto carece totalmente de este importante componente biológico y los que se logren establecer sobre canales de llamada y drenes se respetaran.
	Suelo	Sellado del suelo en las etapas constructivas del proyecto con la afectación de 367.00 m^2 que soporta las infraestructuras de piso de concreto como compuertas de entrada y salida, carcamo de bombeo, bodegas, campamento y fosa séptica. Posible grado de erosión por viento y agua al dejar expuesto sin agua el espejo de agua de la granja, bordos y caminos durante la etapa de secado, afectación del drenaje vertical en sitios con construccion de concreto.

Preparación de los estanques, reservorio, bordos y canales de salida	Flora	No existe agente de cambio ya que el polígono del proyecto carece totalmente de este importante componente biológico y los que se logren establecer sobre canales de llamada y drenes se respetaran.
	Suelo	Sellado del suelo en las etapas constructivas del proyecto con la afectación de 367.00 m^2 que soporta las infraestructuras de piso de concreto como compuertas de entrada y salida, carcamo de bombeo, bodegas, campamento y fosa séptica. Posible grado de erosión por viento y agua al dejar expuesto sin agua el espejo de agua de la granja, bordos y caminos durante la etapa de secado, afectación del drenaje vertical en sitios con construccion de concreto.

Preparación de los estanques, reservorio, bordos y canales de salida	Flora	No existe agente de cambio ya que el polígono del proyecto carece totalmente de este importante componente biológico y los que se logren establecer sobre canales de llamada y drenes se respetaran.
	Suelo	Sellado del suelo en las etapas constructivas del proyecto con la afectación de 367.00 m^2 que soporta las infraestructuras de piso de concreto como compuertas de entrada y salida, carcamo de bombeo, bodegas, campamento y fosa séptica. Posible grado de erosión por viento y agua al dejar expuesto sin agua el espejo de agua de la granja, bordos y caminos durante la etapa de secado, afectación del drenaje vertical en sitios con construccion de concreto.

Preparación de los estanques, reservorio, bordos y canales de salida	Flora	No existe agente de cambio ya que el polígono del proyecto carece totalmente de este importante componente biológico y los que se logren establecer sobre canales de llamada y drenes se respetaran.
	Suelo	Sellado del suelo en las etapas constructivas del proyecto con la afectación de 367.00 m^2 que soporta las infraestructuras de piso de concreto como compuertas de entrada y salida, carcamo de bombeo, bodegas, campamento y fosa séptica. Posible grado de erosión por viento y agua al dejar expuesto sin agua el espejo de agua de la granja, bordos y caminos durante la etapa de secado, afectación del drenaje vertical en sitios con construccion de concreto.

Preparación de los estanques, reservorio, bordos y canales de salida	Flora	No existe agente de cambio ya que el polígono del proyecto carece totalmente de este importante componente biológico y los que se logren establecer sobre canales de llamada y drenes se respetaran.
	Suelo	Sellado del suelo en las etapas constructivas del proyecto con la afectación de 367.00 m^2 que soporta las infraestructuras de piso de concreto como compuertas de entrada y salida, carcamo de bombeo, bodegas, campamento y fosa séptica. Posible grado de erosión por viento y agua al dejar expuesto sin agua el espejo de agua de la granja, bordos y caminos durante la etapa de secado, afectación del drenaje vertical en sitios con construccion de concreto.

Preparación de los estanques, reservorio, bordos y canales de salida	Flora	No existe agente de cambio ya que el polígono del proyecto carece totalmente de este importante componente biológico y los que se logren establecer sobre canales de llamada y drenes se respetaran.
	Suelo	Sellado del suelo en las etapas constructivas del proyecto con la afectación de 367.00 m^2 que soporta las infraestructuras de piso de concreto como compuertas de entrada y salida, carcamo de bombeo, bodegas, campamento y fosa séptica. Posible grado de erosión por viento y agua al dejar expuesto sin agua el espejo de agua de la granja, bordos y caminos durante la etapa de secado, afectación del drenaje vertical en sitios con construccion de concreto.

Preparación de los estanques, reservorio, bordos y canales de salida	Flora	No existe agente de cambio ya que el polígono del proyecto carece totalmente de este importante componente biológico y los que se logren establecer sobre canales de llamada y drenes se respetaran.
	Suelo	Sellado del suelo en las etapas constructivas del proyecto con la afectación de 367.00 m^2 que soporta las infraestructuras de piso de concreto como compuertas de entrada y salida, carcamo de bombeo, bodegas, campamento y fosa séptica. Posible grado de erosión por viento y agua al dejar expuesto sin agua el espejo de agua de la granja, bordos y caminos durante la etapa de secado, afectación del drenaje vertical en sitios con construccion de concreto.

Preparación de los estanques, reservorio, bordos y canales de salida	Flora	No existe agente de cambio ya que el polígono del proyecto carece totalmente de este importante componente biológico y los que se logren establecer sobre canales de llamada y drenes se respetaran.
	Suelo	Sellado del suelo en las etapas constructivas del proyecto con la afectación de 367.00 m^2 que soporta las infraestructuras de piso de concreto como compuertas de entrada y salida, carcamo de bombeo, bodegas, campamento y fosa séptica. Posible grado de erosión por viento y agua al dejar expuesto sin agua el espejo de agua de la granja, bordos y caminos durante la etapa de secado, afectación del drenaje vertical en sitios con construccion de concreto.

Preparación de los estanques, reservorio, bordos y canales de salida	Flora	No existe agente de cambio ya que el polígono del proyecto carece totalmente de este importante componente biológico y los que se logren establecer sobre canales de llamada y drenes se respetaran.
	Suelo	Sellado del suelo en las etapas constructivas del proyecto con la afectación de 367.00 m^2 que soporta las infraestructuras de piso de concreto como compuertas de entrada y salida, carcamo de bombeo, bodegas, campamento y fosa séptica. Posible grado de erosión por viento y agua al dejar expuesto sin agua el espejo de agua de la granja, bordos y caminos durante la etapa de secado, afectación del drenaje vertical en sitios con construccion de concreto.

Preparación de los estanques, reservorio, bordos y canales de salida	Flora	No existe agente de cambio ya que el polígono del proyecto carece totalmente de este importante componente biológico y los que se logren establecer sobre canales de llamada y drenes se respetaran.
	Suelo	Sellado del suelo en las etapas constructivas del proyecto con la afectación de 367.00 m^2 que soporta las infraestructuras de piso de concreto como compuertas de entrada y salida, carcamo de bombeo, bodegas, campamento y fosa séptica. Posible grado de erosión por viento y agua al dejar expuesto sin agua el espejo de agua de la granja, bordos y caminos durante la etapa de secado, afectación del drenaje vertical en sitios con construccion de concreto.

Preparación de los estanques, reservorio, bordos y canales de salida	Flora	No existe agente de cambio ya que el polígono del proyecto carece totalmente de este importante componente biológico y los que se logren establecer sobre canales de llamada y drenes se respetaran.
	Suelo	Sellado del suelo en las etapas constructivas del proyecto con la afectación de 367.00 m^2 que soporta las infraestructuras de piso de concreto como compuertas de entrada y salida, carcamo de bombeo, bodegas, campamento y fosa séptica. Posible grado de erosión por viento y agua al dejar expuesto sin agua el espejo de agua de la granja, bordos y caminos durante la etapa de secado, afectación del drenaje vertical en sitios con construccion de concreto.

Preparación de los estanques, reservorio, bordos y canales de salida	Flora	No existe agente de cambio ya que el polígono del proyecto carece totalmente de este importante componente biológico y los que se logren establecer sobre canales de llamada y drenes se respetaran.
	Suelo	Sellado del suelo en las etapas constructivas del proyecto con la afectación de 367.00 m^2 que soporta las infraestructuras de piso de concreto como compuertas de entrada y salida, carcamo de bombeo, bodegas, campamento y fosa séptica. Posible grado de erosión por viento y agua al dejar expuesto sin agua el espejo de agua de la granja, bordos y caminos durante la etapa de secado, afectación del drenaje vertical en sitios con construccion de concreto.

Preparación de los estanques, reservorio, bordos y canales de salida	Flora	No existe agente de cambio ya que el polígono del proyecto carece totalmente de este importante componente biológico y los que se logren establecer sobre canales de llamada y drenes se respetaran.
	Suelo	Sellado del suelo en las etapas constructivas del proyecto con la afectación de 367.00 m^2 que soporta las infraestructuras de piso de concreto como compuertas de entrada y salida, carcamo de bombeo, bodegas, campamento y fosa séptica. Posible grado de erosión por viento y agua al dejar expuesto sin agua el espejo de agua de la granja, bordos y caminos durante la etapa de secado, afectación del drenaje vertical en sitios con construccion de concreto.

Preparación de los estanques, reservorio, bordos y canales de salida	Flora	No existe agente de cambio ya que el polígono del proyecto carece totalmente de este importante componente biológico y los que se logren establecer sobre canales de llamada y drenes se respetaran.
	Suelo	Sellado del suelo en las etapas constructivas del proyecto con la afectación de 367.00 m^2 que soporta las infraestructuras de piso de concreto como compuertas de entrada y salida, carcamo de bombeo, bodegas, campamento y fosa séptica. Posible grado de erosión por viento y agua al dejar expuesto sin agua el espejo de agua de la granja, bordos y caminos durante la etapa de secado, afectación del drenaje vertical en sitios con construccion de concreto.

Preparación de los estanques, reservorio, bordos y canales de salida	Flora	No existe agente de cambio ya que el polígono del proyecto carece totalmente de este importante componente biológico y los que se logren establecer sobre canales de llamada y drenes se respetaran.
	Suelo	Sellado del suelo en las etapas constructivas del proyecto con la afectación de 367.00 m^2 que soporta las infraestructuras de piso de concreto como compuertas de entrada y salida, carcamo de bombeo, bodegas, campamento y fosa séptica. Posible grado de erosión por viento y agua al dejar expuesto sin agua el espejo de agua de la granja, bordos y caminos durante la etapa de secado, afectación del drenaje vertical en sitios con construccion de concreto.

Preparación de los estanques, reservorio, bordos y canales de salida	Flora	No existe agente de cambio ya que el polígono del proyecto carece totalmente de este importante componente biológico y los que se logren establecer sobre canales de llamada y drenes se respetaran.
	Suelo	Sellado del suelo en las etapas constructivas del proyecto con la afectación de 367.00 m^2 que soporta las infraestructuras de piso de concreto como compuertas de entrada y salida, carcamo de bombeo, bodegas, campamento y fosa séptica. Posible grado de erosión por viento y agua al dejar expuesto sin agua el espejo de agua de la granja, bordos y caminos durante la etapa de secado, afectación del drenaje vertical en sitios con construccion de concreto.

Preparación de los estanques, reservorio, bordos y canales de salida	Flora	No existe agente de cambio ya que el polígono del proyecto carece totalmente de este importante componente biológico y los que se logren establecer sobre canales de llamada y drenes se respetaran.
	Suelo	Sellado del suelo en las etapas constructivas del proyecto con la afectación de 367.00 m^2 que soporta las infraestructuras de piso de concreto como compuertas de entrada y salida, carcamo de bombeo, bodegas, campamento y fosa séptica. Posible grado de erosión por viento y agua al dejar expuesto sin agua el espejo de agua de la granja, bordos y caminos durante la etapa de secado, afectación del drenaje vertical en sitios con construccion de concreto.

Preparación de los estanques, reservorio, bordos y canales de salida	Flora	No existe agente de cambio ya que el polígono del proyecto carece totalmente de este importante componente biológico y los que se logren establecer sobre canales de llamada y drenes se respetaran.
	Suelo	Sellado del suelo en las etapas constructivas del proyecto con la afectación de 367.00 m^2 que soporta las infraestructuras de piso de concreto como compuertas de entrada y salida, carcamo de bombeo, bodegas, campamento y fosa séptica. Posible grado de erosión por viento y agua al dejar expuesto sin agua el espejo de agua de la granja, bordos y caminos durante la etapa de secado, afectación del drenaje vertical en sitios con construccion de concreto.

Preparación de los estanques, reservorio, bordos y canales de salida	Flora	No existe agente de cambio ya que el polígono del proyecto carece totalmente de este importante componente biológico y los que se logren establecer sobre canales de llamada y drenes se respetaran.
	Suelo	Sellado del suelo en las etapas constructivas del proyecto con la afectación de 367.00 m^2 que soporta las infraestructuras de piso de concreto como compuertas de entrada y salida, carcamo de bombeo, bodegas, campamento y fosa séptica. Posible grado de erosión por viento y agua al dejar expuesto sin agua el espejo de agua de la granja, bordos y caminos durante la etapa de secado, afectación del drenaje vertical en sitios con construccion de concreto.

Preparación de los estanques, reservorio, bordos y canales de salida	Flora	No existe agente de cambio ya que el polígono del proyecto carece totalmente de este importante componente biológico y los que se logren establecer sobre canales de llamada y drenes se respetaran.
	Suelo	Sellado del suelo en las etapas constructivas del proyecto con la afectación de 367.00 m^2 que soporta las infraestructuras de piso de concreto como compuertas de entrada y salida, carcamo de bombeo, bodegas, campamento y fosa séptica. Posible grado de erosión por viento y agua al dejar expuesto sin agua el espejo de agua de la granja, bordos y caminos durante la etapa de secado, afectación del drenaje vertical en sitios con construccion de concreto.

Preparación de los estanques, reservorio, bordos y canales de salida	Flora	No existe agente de cambio ya que el polígono del proyecto carece totalmente de este importante componente biológico y los que se logren establecer sobre canales de llamada y drenes se respetaran.
	Suelo	Sellado del suelo en las etapas constructivas del proyecto con la afectación de 367.00 m^2 que soporta las infraestructuras de piso de concreto como compuertas de entrada y salida, carcamo de bombeo, bodegas, campamento y fosa séptica. Posible grado de erosión por viento y agua al dejar expuesto sin agua el espejo de agua de la granja, bordos y caminos durante la etapa de secado, afectación del drenaje vertical en sitios con construccion de concreto.

Preparación de los estanques, reservorio, bordos y canales de salida	Flora	No existe agente de cambio ya que el polígono del proyecto carece totalmente de este importante componente biológico y los que se logren establecer sobre canales de llamada y drenes se respetaran.
	Suelo	Sellado del suelo en las etapas constructivas del proyecto con la afectación de 367.00 m^2 que soporta las infraestructuras de piso de concreto como compuertas de entrada y salida, carcamo de bombeo, bodegas, campamento y fosa séptica. Posible grado de erosión por viento y agua al dejar expuesto sin agua el espejo de agua de la granja, bordos y caminos durante la etapa de secado, afectación del drenaje vertical en sitios con construccion de concreto.

Preparación de los estanques, reservorio, bordos y canales de salida	Flora	No existe agente de cambio ya que el polígono del proyecto carece totalmente de este importante componente biológico y los que se logren establecer sobre canales de llamada y drenes se respetaran.
	Suelo	Sellado del suelo en las etapas constructivas del proyecto con la afectación de 367.00 m^2 que soporta las infraestructuras de piso de concreto como compuertas de entrada y salida, carcamo de bombeo, bodegas, campamento y fosa séptica. Posible grado de erosión por viento y agua al dejar expuesto sin agua el espejo de agua de la granja, bordos y caminos durante la etapa de secado, afectación del drenaje vertical en sitios con construccion de concreto.

Preparación de los estanques, reservorio, bordos y canales de salida	Flora	No existe agente de cambio ya que el polígono del proyecto carece totalmente de este importante componente biológico y los que se logren establecer sobre canales de llamada y drenes se respetaran.
	Suelo	Sellado del suelo en las etapas constructivas del proyecto con la afectación de 367.00 m^2 que soporta las infraestructuras de piso de concreto como compuertas de entrada y salida, carcamo de bombeo, bodegas, campamento y fosa séptica. Posible grado de erosión por viento y agua al dejar expuesto sin agua el espejo de agua de la granja, bordos y caminos durante la etapa de secado, afectación del drenaje vertical en sitios con construccion de concreto.

Preparación de los estanques, reservorio, bordos y canales de salida	Flora	No existe agente de cambio ya que el polígono del proyecto carece totalmente de este importante componente biológico y los que se logren establecer sobre canales de llamada y drenes se respetaran.
	Suelo	Sellado del suelo en las etapas constructivas del proyecto con la afectación de 367.00 m^2 que soporta las infraestructuras de piso de concreto como compuertas de entrada y salida, carcamo de bombeo, bodegas, campamento y fosa séptica. Posible grado de erosión por viento y agua al dejar expuesto sin agua el espejo de agua de la granja, bordos y caminos durante la etapa de secado, afectación del drenaje vertical en sitios con construccion de concreto.

Preparación de los estanques, reservorio, bordos y canales de salida	Flora	No existe agente de cambio ya que el polígono del proyecto carece totalmente de este importante componente biológico y los que se logren establecer sobre canales de llamada y drenes se respetaran.
	Suelo	Sellado del suelo en las etapas constructivas del proyecto con la afectación de 367.00 m^2 que soporta las infraestructuras de piso de concreto como compuertas de entrada y salida, carcamo de bombeo, bodegas, campamento y fosa séptica. Posible grado de erosión por viento y agua al dejar expuesto sin agua el espejo de agua de la granja, bordos y caminos durante la etapa de secado, afectación del drenaje vertical en sitios con construccion de concreto.

Preparación de los estanques, reservorio, bordos y canales de salida	Flora	No existe agente de cambio ya que el polígono del proyecto carece totalmente de este importante componente biológico y los que se logren establecer sobre canales de llamada y drenes se respetaran.
	Suelo	Sellado del suelo en las etapas constructivas del proyecto con la afectación de 367.00 m^2 que soporta las infraestructuras de piso de concreto como compuertas de entrada y salida, carcamo de bombeo, bodegas, campamento y fosa séptica. Posible grado de erosión por viento y agua al dejar expuesto sin agua el espejo de agua de la granja, bordos y caminos durante la etapa de secado, afectación del drenaje vertical en sitios con construccion de concreto.

Preparación de los estanques, reservorio, bordos y canales de salida	Flora	No existe agente de cambio ya que el polígono del proyecto carece totalmente de este importante componente biológico y los que se logren establecer sobre canales de llamada y drenes se respetaran.
	Suelo	Sellado del suelo en las etapas constructivas del proyecto con la afectación de 367.00 m^2 que soporta las infraestructuras de piso de concreto como compuertas de entrada y salida, carcamo de bombeo, bodegas, campamento y fosa séptica. Posible grado de erosión por viento y agua al dejar expuesto sin agua el espejo de agua de la granja, bordos y caminos durante la etapa de secado, afectación del drenaje vertical en sitios con construccion de concreto.

Preparación de los estanques, reservorio, bordos y canales de salida	Flora	No existe agente de cambio ya que el polígono del proyecto carece totalmente de este importante componente biológico y los que se logren establecer sobre canales de llamada y drenes se respetaran.
	Suelo	Sellado del suelo en las etapas constructivas del proyecto con la afectación de 367.00 m^2 que soporta las infraestructuras de piso de concreto como compuertas de entrada y salida, carcamo de bombeo, bodegas, campamento y fosa séptica. Posible grado de erosión por viento y agua al dejar expuesto sin agua el espejo de agua de la granja, bordos y caminos durante la etapa de secado, afectación del drenaje vertical en sitios con construccion de concreto.

Preparación de los estanques, reservorio, bordos y canales de salida	Flora	No existe agente de cambio ya que el polígono del proyecto carece totalmente de este importante componente biológico y los que se logren establecer sobre canales de llamada y drenes se respetaran.
	Suelo	Sellado del suelo en las etapas constructivas del proyecto con la afectación de 367.00 m^2 que soporta las infraestructuras de piso de concreto como compuertas de entrada y salida, carcamo de bombeo, bodegas, campamento y fosa séptica. Posible grado de erosión por viento y agua al dejar expuesto sin agua el espejo de agua de la granja, bordos y caminos durante la etapa de secado, afectación del drenaje vertical en sitios con construccion de concreto.

Preparación de los estanques, reservorio, bordos y canales de salida	Flora	No existe agente de cambio ya que el polígono del proyecto carece totalmente de este importante componente biológico y los que se logren establecer sobre canales de llamada y drenes se respetaran.
	Suelo	Sellado del suelo en las etapas constructivas del proyecto con la afectación de 367.00 m^2 que soporta las infraestructuras de piso de concreto como compuertas de entrada y salida, carcamo de bombeo, bodegas, campamento y fosa séptica. Posible grado de erosión por viento y agua al dejar expuesto sin agua el espejo de agua de la granja, bordos y caminos durante la etapa de secado, afectación del drenaje vertical en sitios con construccion de concreto.

Preparación de los estanques, reservorio, bordos y canales de salida	Flora	No existe agente de cambio ya que el polígono del proyecto carece totalmente de este importante componente biológico y los que se logren establecer sobre canales de llamada y drenes se respetaran.
	Suelo	Sellado del suelo en las etapas constructivas del proyecto con la afectación de 367.00 m^2 que soporta las infraestructuras de piso de concreto como compuertas de entrada y salida, carcamo de bombeo, bodegas, campamento y fosa séptica. Posible grado de erosión por viento y agua al dejar expuesto sin agua el espejo de agua de la granja, bordos y caminos durante la etapa de secado, afectación del drenaje vertical en sitios con construccion de concreto.

Preparación de los estanques, reservorio, bordos y canales de salida	Flora	No existe agente de cambio ya que el polígono del proyecto carece totalmente de este importante componente biológico y los que se logren establecer sobre canales de llamada y drenes se respetaran.
	Suelo	Sellado del suelo en las etapas constructivas del proyecto con la afectación de 367.00 m^2 que soporta las infraestructuras de piso de concreto como compuertas de entrada y salida, carcamo de bombeo, bodegas, campamento y fosa séptica. Posible grado de erosión por viento y agua al dejar expuesto sin agua el espejo de agua de la granja, bordos y caminos durante la etapa de secado, afectación del drenaje vertical en sitios con construccion de concreto.

Preparación de los estanques, reservorio, bordos y canales de salida	Flora	No existe agente de cambio ya que el polígono del proyecto carece totalmente de este importante componente biológico y los que se logren establecer sobre canales de llamada y drenes se respetaran.
	Suelo	Sellado del suelo en las etapas constructivas del proyecto con la afectación de 367.00 m^2 que soporta las infraestructuras de piso de concreto como compuertas de entrada y salida, carcamo de bombeo, bodegas, campamento y fosa séptica. Posible grado de erosión por viento y agua al dejar expuesto sin agua el espejo de agua de la granja, bordos y caminos durante la etapa de secado, afectación del drenaje vertical en sitios con construccion de concreto.

Preparación de los estanques, reservorio, bordos y canales de salida	Flora	No existe agente de cambio ya que el polígono del proyecto carece totalmente de este importante componente biológico y los que se logren establecer sobre canales de llamada y drenes se respetaran.
	Suelo	Sellado del suelo en las etapas constructivas del proyecto con la afectación de 367.00 m^2 que soporta las infraestructuras de piso de concreto como compuertas de entrada y salida, carcamo de bombeo, bodegas, campamento y fosa séptica. Posible grado de erosión por viento y agua al dejar expuesto sin agua el espejo de agua de la granja, bordos y caminos durante la etapa de secado, afectación del drenaje vertical en sitios con construccion de concreto.

Preparación de los estanques, reservorio, bordos y canales de salida	Flora	No existe agente de cambio ya que el polígono del proyecto carece totalmente de este importante componente biológico y los que se logren establecer sobre canales de llamada y drenes se respetaran.
	Suelo	Sellado del suelo en las etapas constructivas del proyecto con la afectación de 367.00 m^2 que soporta las infraestructuras de piso de concreto como compuertas de entrada y salida, carcamo de bombeo, bodegas, campamento y fosa séptica. Posible grado de erosión por viento y agua al dejar expuesto sin agua el espejo de agua de la granja, bordos y caminos durante la etapa de secado, afectación del drenaje vertical en sitios con construccion de concreto.

Preparación de los estanques, reservorio, bordos y canales de salida	Flora	No existe agente de cambio ya que el polígono del proyecto carece totalmente de este importante componente biológico y los que se logren establecer sobre canales de llamada y drenes se respetaran.
	Suelo	Sellado del suelo en las etapas constructivas del proyecto con la afectación de 367.00 m^2 que soporta las infraestructuras de piso de concreto como compuertas de entrada y salida, carcamo de bombeo, bodegas, campamento y fosa séptica. Posible grado de erosión por viento y agua al dejar expuesto sin agua el espejo de agua de la granja, bordos y caminos durante la etapa de secado, afectación del drenaje vertical en sitios con construccion de concreto.

Preparación de los estanques, reservorio, bordos y canales de salida	Flora	No existe agente de cambio ya que el polígono del proyecto carece totalmente de este importante componente biológico y los que se logren establecer sobre canales de llamada y drenes se respetaran.
	Suelo	Sellado del suelo en las etapas constructivas del proyecto con la afectación de 367.00 m^2 que soporta las infraestructuras de piso de concreto como compuertas de entrada y salida, carcamo de bombeo, bodegas, campamento y fosa séptica. Posible grado de erosión por viento y agua al dejar expuesto sin agua el espejo de agua de la granja, bordos y caminos durante la etapa de secado, afectación del drenaje vertical en sitios con construccion de concreto.

Preparación de los estanques, reservorio, bordos y canales de salida	Flora	No existe agente de cambio ya que el polígono del proyecto carece totalmente de este importante componente biológico y los que se logren establecer sobre canales de llamada y drenes se respetaran.
	Suelo	Sellado del suelo en las etapas constructivas del proyecto con la afectación de 367.00 m^2 que soporta las infraestructuras de piso de concreto como compuertas de entrada y salida, carcamo de bombeo, bodegas, campamento y fosa séptica. Posible grado de erosión por viento y agua al dejar expuesto sin agua el espejo de agua de la granja, bordos y caminos durante la etapa de secado, afectación del drenaje vertical en sitios con construccion de concreto.

Preparación de los estanques, reservorio, bordos y canales de salida	Flora	No existe agente de cambio ya que el polígono del proyecto carece totalmente de este importante componente biológico y los que se logren establecer sobre canales de llamada y drenes se respetaran.
	Suelo	Sellado del suelo en las etapas constructivas del proyecto con la afectación de 367.00 m^2 que soporta las infraestructuras de piso de concreto como compuertas de entrada y salida, carcamo de bombeo, bodegas, campamento y fosa séptica. Posible grado de erosión por viento y agua al dejar expuesto sin agua el espejo de agua de la granja, bordos y caminos durante la etapa de secado, afectación del drenaje vertical en sitios con construccion de concreto.

Preparación de los estanques, reservorio, bordos y canales de salida	Flora	No existe agente de cambio ya que el polígono del proyecto carece totalmente de este importante componente biológico y los que se logren establecer sobre canales de llamada y drenes se respetaran.
	Suelo	Sellado del suelo en las etapas constructivas del proyecto con la afectación de 367.00 m^2 que soporta las infraestructuras de piso de concreto como compuertas de entrada y salida, carcamo de bombeo, bodegas, campamento y fosa séptica. Posible grado de erosión por viento y agua al dejar expuesto sin agua el espejo de agua de la granja, bordos y caminos durante la etapa de secado, afectación del drenaje vertical en sitios con construccion de concreto.

Preparación de los estanques, reservorio, bordos y canales de salida	Flora	No existe agente de cambio ya que el polígono del proyecto carece totalmente de este importante componente biológico y los que se logren establecer sobre canales de llamada y drenes se respetaran.
	Suelo	Sellado del suelo en las etapas constructivas del proyecto con la afectación de 367.00 m^2 que soporta las infraestructuras de piso de concreto como compuertas de entrada y salida, carcamo de bombeo, bodegas, campamento y fosa séptica. Posible grado de erosión por viento y agua al dejar expuesto sin agua el espejo de agua de la granja, bordos y caminos durante la etapa de secado, afectación del drenaje vertical en sitios con construccion de concreto.

Preparación de los estanques, reservorio, bordos y canales de salida	Flora	No existe agente de cambio ya que el polígono del proyecto carece totalmente de este importante componente biológico y los que se logren establecer sobre canales de llamada y drenes se respetaran.
	Suelo	Sellado del suelo en las etapas constructivas del proyecto con la afectación de 367.00 m^2 que soporta las infraestructuras de piso de concreto como compuertas de entrada y salida, carcamo de bombeo, bodegas, campamento y fosa séptica. Posible grado de erosión por viento y agua al dejar expuesto sin agua el espejo de agua de la granja, bordos y caminos durante la etapa de secado, afectación del drenaje vertical en sitios con construccion de concreto.

Preparación de los estanques, reservorio, bordos y canales de salida	Flora	No existe agente de cambio ya que el polígono del proyecto carece totalmente de este importante componente biológico y los que se logren establecer sobre canales de llamada y drenes se respetaran.
	Suelo	Sellado del suelo en las etapas constructivas del proyecto con la afectación de 367.00 m^2 que soporta las infraestructuras de piso de concreto como compuertas de entrada y salida, carcamo de bombeo, bodegas, campamento y fosa séptica. Posible grado de erosión por viento y agua al dejar expuesto sin agua el espejo de agua de la granja, bordos y caminos durante la etapa de secado, afectación del drenaje vertical en sitios con construccion de concreto.

Preparación de los estanques, reservorio, bordos y canales de salida	Flora	No existe agente de cambio ya que el polígono del proyecto carece totalmente de este importante componente biológico y los que se logren establecer sobre canales de llamada y drenes se respetaran.
	Suelo	Sellado del suelo en las etapas constructivas del proyecto con la afectación de 367.00 m^2 que soporta las infraestructuras de piso de concreto como compuertas de entrada y salida, carcamo de bombeo, bodegas, campamento y fosa séptica. Posible grado de erosión por viento y agua al dejar expuesto sin agua el espejo de agua de la granja, bordos y caminos durante la etapa de secado, afectación del drenaje vertical en sitios con construccion de concreto.

Preparación de los estanques, reservorio, bordos y canales de salida	Flora	No existe agente de cambio ya que el polígono del proyecto carece totalmente de este importante componente biológico y los que se logren establecer sobre canales de llamada y drenes se respetaran.
	Suelo	Sellado del suelo en las etapas constructivas del proyecto con la afectación de 367.00 m^2 que soporta las infraestructuras de piso de concreto como compuertas de entrada y salida, carcamo de bombeo, bodegas, campamento y fosa séptica. Posible grado de erosión por viento y agua al dejar expuesto sin agua el espejo de agua de la granja, bordos y caminos durante la etapa de secado, afectación del drenaje vertical en sitios con construccion de concreto.

Preparación de los estanques, reservorio, bordos y canales de salida	Flora	No existe agente de cambio ya que el polígono del proyecto carece totalmente de este importante componente biológico y los que se logren establecer sobre canales de llamada y drenes se respetaran.
	Suelo	Sellado del suelo en las etapas constructivas del proyecto con la afectación de 367.00 m^2 que soporta las infraestructuras de piso de concreto como compuertas de entrada y salida, carcamo de bombeo, bodegas, campamento y fosa séptica. Posible grado de erosión por viento y agua al dejar expuesto sin agua el espejo de agua de la granja, bordos y caminos durante la etapa de secado, afectación del drenaje vertical en sitios con construccion de concreto.

Preparación de los estanques, reservorio, bordos y canales de salida	Flora	No existe agente de cambio ya que el polígono del proyecto carece totalmente de este importante componente biológico y los que se logren establecer sobre canales de llamada y drenes se respetaran.
	Suelo	Sellado del suelo en las etapas constructivas del proyecto con la afectación de 367.00 m^2 que soporta las infraestructuras de piso de concreto como compuertas de entrada y salida, carcamo de bombeo, bodegas, campamento y fosa séptica. Posible grado de erosión por viento y agua al dejar expuesto sin agua el espejo de agua de la granja, bordos y caminos durante la etapa de secado, afectación del drenaje vertical en sitios con construccion de concreto.

Preparación de los estanques, reservorio, bordos y canales de salida	Flora	No existe agente de cambio ya que el polígono del proyecto carece totalmente de este importante componente biológico y los que se logren establecer sobre canales de llamada y drenes se respetaran.
	Suelo	Sellado del suelo en las etapas constructivas del proyecto con la afectación de 367.00 m^2 que soporta las infraestructuras de piso de concreto como compuertas de entrada y salida, carcamo de bombeo, bodegas, campamento y fosa séptica. Posible grado de erosión por viento y agua al dejar expuesto sin agua el espejo de agua de la granja, bordos y caminos durante la etapa de secado, afectación del drenaje vertical en sitios con construccion de concreto.

Preparación de los estanques, reservorio, bordos y canales de salida	Flora	No existe agente de cambio ya que el polígono del proyecto carece totalmente de este importante componente biológico y los que se logren establecer sobre canales de llamada y drenes se respetaran.
	Suelo	Sellado del suelo en las etapas constructivas del proyecto con la afectación de 367.00 m^2 que soporta las infraestructuras de piso de concreto como compuertas de entrada y salida, carcamo de bombeo, bodegas, campamento y fosa séptica. Posible grado de erosión por viento y agua al dejar expuesto sin agua el espejo de agua de la granja, bordos y caminos durante la etapa de secado, afectación del drenaje vertical en sitios con construccion de concreto.

Preparación de los estanques, reservorio, bordos y canales de salida	Flora	No existe agente de cambio ya que el polígono del proyecto carece totalmente de este importante componente biológico y los que se logren establecer sobre canales de llamada y drenes se respetaran.
	Suelo	Sellado del suelo en las etapas constructivas del proyecto con la afectación de 367.00 m^2 que soporta las infraestructuras de piso de concreto como compuertas de entrada y salida, carcamo de bombeo, bodegas, campamento y fosa séptica. Posible grado de erosión por viento y agua al dejar expuesto sin agua el espejo de agua de la granja, bordos y caminos durante la etapa de secado, afectación del drenaje vertical en sitios con construccion de concreto.

Preparación de los estanques, reservorio, bordos y canales de salida	Flora	No existe agente de cambio ya que el polígono del proyecto carece totalmente de este importante componente biológico y los que se logren establecer sobre canales de llamada y drenes se respetaran.
	Suelo	Sellado del suelo en las etapas constructivas del proyecto con la afectación de 367.00 m^2 que soporta las infraestructuras de piso de concreto como compuertas de entrada y salida, carcamo de bombeo, bodegas, campamento y fosa séptica. Posible grado de erosión por viento y agua al dejar expuesto sin agua el espejo de agua de la granja, bordos y caminos durante la etapa de secado, afectación del drenaje vertical en sitios con construccion de concreto.

Preparación de los estanques, reservorio, bordos y canales de salida	Flora	No existe agente de cambio ya que el polígono del proyecto carece totalmente de este importante componente biológico y los que se logren establecer sobre canales de llamada y drenes se respetaran.
	Suelo	Sellado del suelo en las etapas constructivas del proyecto con la afectación de 367.00 m^2 que soporta las infraestructuras de piso de concreto como compuertas de entrada y salida, carcamo de bombeo, bodegas, campamento y fosa séptica. Posible grado de erosión por viento y agua al dejar expuesto sin agua el espejo de agua de la granja, bordos y caminos durante la etapa de secado, afectación del drenaje vertical en sitios con construccion de concreto.

Preparación de los estanques, reservorio, bordos y canales de salida	Flora	No existe agente de cambio ya que el polígono del proyecto carece totalmente de este importante componente biológico y los que se logren establecer sobre canales de llamada y drenes se respetaran.
	Suelo	Sellado del suelo en las etapas constructivas del proyecto con la afectación de 367.00 m^2 que soporta las infraestructuras de piso de concreto como compuertas de entrada y salida, carcamo de bombeo, bodegas, campamento y fosa séptica. Posible grado de erosión por viento y agua al dejar expuesto sin agua el espejo de agua de la granja, bordos y caminos durante la etapa de secado, afectación del drenaje vertical en sitios con construccion de concreto.

Preparación de los estanques, reservorio, bordos y canales de salida	Flora	No existe agente de cambio ya que el polígono del proyecto carece totalmente de este importante componente biológico y los que se logren establecer sobre canales de llamada y drenes se respetaran.
	Suelo	Sellado del suelo en las etapas constructivas del proyecto con la afectación de 367.00 m^2 que soporta las infraestructuras de piso de concreto como compuertas de entrada y salida, carcamo de bombeo, bodegas, campamento y fosa séptica. Posible grado de erosión por viento y agua al dejar expuesto sin agua el espejo de agua de la granja, bordos y caminos durante la etapa de secado, afectación del drenaje vertical en sitios con construccion de concreto.

Preparación de los estanques, reservorio, bordos y canales de salida	Flora	No existe agente de cambio ya que el polígono del proyecto carece totalmente de este importante componente biológico y los que se logren establecer sobre canales de llamada y drenes se respetaran.
	Suelo	Sellado del suelo en las etapas constructivas del proyecto con la afectación de 367.00 m^2 que soporta las infraestructuras de piso de concreto como compuertas de entrada y salida, carcamo de bombeo, bodegas, campamento y fosa séptica. Posible grado de erosión por viento y agua al dejar expuesto sin agua el espejo de agua de la granja, bordos y caminos durante la etapa de secado, afectación del drenaje vertical en sitios con construccion de concreto.

Preparación de los estanques, reservorio, bordos y canales de salida	Flora	No existe agente de cambio ya que el polígono del proyecto carece totalmente de este importante componente biológico y los que se logren establecer sobre canales de llamada y drenes se respetaran.
	Suelo	Sellado del suelo en las etapas constructivas del proyecto con la afectación de 367.00 m^2 que soporta las infraestructuras de piso de concreto como compuertas de entrada y salida, carcamo de bombeo, bodegas, campamento y fosa séptica. Posible grado de erosión por viento y agua al dejar expuesto sin agua el espejo de agua de la granja, bordos y caminos durante la etapa de secado, afectación del drenaje vertical en sitios con construccion de concreto.

Preparación de los estanques, reservorio, bordos y canales de salida	Flora	No existe agente de cambio ya que el polígono del proyecto carece totalmente de este importante componente biológico y los que se logren establecer sobre canales de llamada y drenes se respetaran.
	Suelo	Sellado del suelo en las etapas constructivas del proyecto con la afectación de 367.00 m^2 que soporta las infraestructuras de piso de concreto como compuertas de entrada y salida, carcamo de bombeo, bodegas, campamento y fosa séptica. Posible grado de erosión por viento y agua al dejar expuesto sin agua el espejo de agua de la granja, bordos y caminos durante la etapa de secado, afectación del drenaje vertical en sitios con construccion de concreto.

Preparación de los estanques, reservorio, bordos y canales de salida	Flora	No existe agente de cambio ya que el polígono del proyecto carece totalmente de este importante componente biológico y los que se logren establecer sobre canales de llamada y drenes se respetaran.
	Suelo	Sellado del suelo en las etapas constructivas del proyecto con la afectación de 367.00 m^2 que soporta las infraestructuras de piso de concreto como compuertas de entrada y salida, carcamo de bombeo, bodegas, campamento y fosa séptica. Posible grado de erosión por viento y agua al dejar expuesto sin agua el espejo de agua de la granja, bordos y caminos durante la etapa de secado, afectación del drenaje vertical en sitios con construccion de concreto.

Preparación de los estanques, reservorio, bordos y canales de salida	Flora	No existe agente de cambio ya que el polígono del proyecto carece totalmente de este importante componente biológico y los que se logren establecer sobre canales de llamada y drenes se respetaran.
	Suelo	Sellado del suelo en las etapas constructivas del proyecto con la afectación de 367.00 m^2 que soporta las infraestructuras de piso de concreto como compuertas de entrada y salida, carcamo de bombeo, bodegas, campamento y fosa séptica. Posible grado de erosión por viento y agua al dejar expuesto sin agua el espejo de agua de la granja, bordos y caminos durante la etapa de secado, afectación del drenaje vertical en sitios con construccion de concreto.

Preparación de los estanques, reservorio, bordos y canales de salida	Flora	No existe agente de cambio ya que el polígono del proyecto carece totalmente de este importante componente biológico y los que se logren establecer sobre canales de llamada y drenes se respetaran.
	Suelo	Sellado del suelo en las etapas constructivas del proyecto con la afectación de 367.00 m^2 que soporta las infraestructuras de piso de concreto como compuertas de entrada y salida, carcamo de bombeo, bodegas, campamento y fosa séptica. Posible grado de erosión por viento y agua al dejar expuesto sin agua el espejo de agua de la granja, bordos y caminos durante la etapa de secado, afectación del drenaje vertical en sitios con construccion de concreto.

Preparación de los estanques, reservorio, bordos y canales de salida	Flora	No existe agente de cambio ya que el polígono del proyecto carece totalmente de este importante componente biológico y los que se logren establecer sobre canales de llamada y drenes se respetaran.
	Suelo	Sellado del suelo en las etapas constructivas del proyecto con la afectación de 367.00 m^2 que soporta las infraestructuras de piso de concreto como compuertas de entrada y salida, carcamo de bombeo, bodegas, campamento y fosa séptica. Posible grado de erosión por viento y agua al dejar expuesto sin agua el espejo de agua de la granja, bordos y caminos durante la etapa de secado, afectación del drenaje vertical en sitios con construccion de concreto.

Preparación de los estanques, reservorio, bordos y canales de salida	Flora	No existe agente de cambio ya que el polígono del proyecto carece totalmente de este importante componente biológico y los que se logren establecer sobre canales de llamada y drenes se respetaran.
	Suelo	Sellado del suelo en las etapas constructivas del proyecto con la afectación de 367.00 m^2 que soporta las infraestructuras de piso de concreto como compuertas de entrada y salida, carcamo de bombeo, bodegas, campamento y fosa séptica. Posible grado de erosión por viento y agua al dejar expuesto sin agua el espejo de agua de la granja, bordos y caminos durante la etapa de secado, afectación del drenaje vertical en sitios con construccion de concreto.

Preparación de los estanques, reservorio, bordos y canales de salida	Flora	No existe agente de cambio ya que el polígono del proyecto carece totalmente de este importante componente biológico y los que se logren establecer sobre canales de llamada y drenes se respetaran.
	Suelo	Sellado del suelo en las etapas constructivas del proyecto con la afectación de 367.00 m^2 que soporta las infraestructuras de piso de concreto como compuertas de entrada y salida, carcamo de bombeo, bodegas, campamento y fosa séptica. Posible grado de erosión por viento y agua al dejar expuesto sin agua el espejo de agua de la granja, bordos y caminos durante la etapa de secado, afectación del drenaje vertical en sitios con construccion de concreto.

Preparación de los estanques, reservorio, bordos y canales de salida	Flora	No existe agente de cambio ya que el polígono del proyecto carece totalmente de este importante componente biológico y los que se logren establecer sobre canales de llamada y drenes se respetaran.
	Suelo	Sellado del suelo en las etapas constructivas del proyecto con la afectación de 367.00 m^2 que soporta las infraestructuras de piso de concreto como compuertas de entrada y salida, carcamo de bombeo, bodegas, campamento y fosa séptica. Posible grado de erosión por viento y agua al dejar expuesto sin agua el espejo de agua de la granja, bordos y caminos durante la etapa de secado, afectación del drenaje vertical en sitios con construccion de concreto.

Preparación de los estanques, reservorio, bordos y canales de salida	Flora	No existe agente de cambio ya que el polígono del proyecto carece totalmente de este importante componente biológico y los que se logren establecer sobre canales de llamada y drenes se respetaran.
	Suelo	Sellado del suelo en las etapas constructivas del proyecto con la afectación de 367.00 m^2 que soporta las infraestructuras de piso de concreto como compuertas de entrada y salida, carcamo de bombeo, bodegas, campamento y fosa séptica. Posible grado de erosión por viento y agua al dejar expuesto sin agua el espejo de agua de la granja, bordos y caminos durante la etapa de secado, afectación del drenaje vertical en sitios con construccion de concreto.

Preparación de los estanques, reservorio, bordos y canales de salida	Flora	No existe agente de cambio ya que el polígono del proyecto carece totalmente de este importante componente biológico y los que se logren establecer sobre canales de llamada y drenes se respetaran.
	Suelo	Sellado del suelo en las etapas constructivas del proyecto con la afectación de 367.00 m^2 que soporta las infraestructuras de piso de concreto como compuertas de entrada y salida, carcamo de bombeo, bodegas, campamento y fosa séptica. Posible grado de erosión por viento y agua al dejar expuesto sin agua el espejo de agua de la granja, bordos y caminos durante la etapa de secado, afectación del drenaje vertical en sitios con construccion de concreto.

Preparación de los estanques, reservorio, bordos y canales de salida	Flora	No existe agente de cambio ya que el polígono del proyecto carece totalmente de este importante componente biológico y los que se logren establecer sobre canales de llamada y drenes se respetaran.
	Suelo	Sellado del suelo en las etapas constructivas del proyecto con la afectación de 367.00 m^2 que soporta las infraestructuras de piso de concreto como compuertas de entrada y salida, carcamo de bombeo, bodegas, campamento y fosa séptica. Posible grado de erosión por viento y agua al dejar expuesto sin agua el espejo de agua de la granja, bordos y caminos durante la etapa de secado, afectación del drenaje vertical en sitios con construccion de concreto.

Preparación de los estanques, reservorio, bordos y canales de salida	Flora	No existe agente de cambio ya que el polígono del proyecto carece totalmente de este importante componente biológico y los que se logren establecer sobre canales de llamada y drenes se respetaran.
	Suelo	Sellado del suelo en las etapas constructivas del proyecto con la afectación de 367.00 m^2 que soporta las infraestructuras de piso de concreto como compuertas de entrada y salida, carcamo de bombeo, bodegas, campamento y fosa séptica. Posible grado de erosión por viento y agua al dejar expuesto sin agua el espejo de agua de la granja, bordos y caminos durante la etapa de secado, afectación del drenaje vertical en sitios con construccion de concreto.

Preparación de los estanques, reservorio, bordos y canales de salida	Flora	No existe agente de cambio ya que el polígono del proyecto carece totalmente de este importante componente biológico y los que se logren establecer sobre canales de llamada y drenes se respetaran.
	Suelo	Sellado del suelo en las etapas constructivas del proyecto con la afectación de 367.00 m^2 que soporta las infraestructuras de piso de concreto como compuertas de entrada y salida, carcamo de bombeo, bodegas, campamento y fosa séptica. Posible grado de erosión por viento y agua al dejar expuesto sin agua el espejo de agua de la granja, bordos y caminos durante la etapa de secado, afectación del drenaje vertical en sitios con construccion de concreto.

Preparación de los estanques, reservorio, bordos y canales de salida	Flora	No existe agente de cambio ya que el polígono del proyecto carece totalmente de este importante componente biológico y los que se logren establecer sobre canales de llamada y drenes se respetaran.
	Suelo	Sellado del suelo en las etapas constructivas del proyecto con la afectación de 367.00 m^2 que soporta las infraestructuras de piso de concreto como compuertas de entrada y salida, carcamo de bombeo, bodegas, campamento y fosa séptica. Posible grado de erosión por viento y agua al dejar expuesto sin agua el espejo de agua de la granja, bordos y caminos durante la etapa de secado, afectación del drenaje vertical en sitios con construccion de concreto.

Preparación de los estanques, reservorio, bordos y canales de salida	Flora	No existe agente de cambio ya que el polígono del proyecto carece totalmente de este importante componente biológico y los que se logren establecer sobre canales de llamada y drenes se respetaran.
	Suelo	Sellado del suelo en las etapas constructivas del proyecto con la afectación de 367.00 m^2 que soporta las infraestructuras de piso de concreto como compuertas de entrada y salida, carcamo de bombeo, bodegas, campamento y fosa séptica. Posible grado de erosión por viento y agua al dejar expuesto sin agua el espejo de agua de la granja, bordos y caminos durante la etapa de secado, afectación del drenaje vertical en sitios con construccion de concreto.

Preparación de los estanques, reservorio, bordos y canales de salida	Flora	No existe agente de cambio ya que el polígono del proyecto carece totalmente de este importante componente biológico y los que se logren establecer sobre canales de llamada y drenes se respetaran.
	Suelo	Sellado del suelo en las etapas constructivas del proyecto con la afectación de 367.00 m^2 que soporta las infraestructuras de piso de concreto como compuertas de entrada y salida, carcamo de bombeo, bodegas, campamento y fosa séptica. Posible grado de erosión por viento y agua al dejar expuesto sin agua el espejo de agua de la granja, bordos y caminos durante la etapa de secado, afectación del drenaje vertical en sitios con construccion de concreto.

Preparación de los estanques, reservorio, bordos y canales de salida	Flora	No existe agente de cambio ya que el polígono del proyecto carece totalmente de este importante componente biológico y los que se logren establecer sobre canales de llamada y drenes se respetaran.
	Suelo	Sellado del suelo en las etapas constructivas del proyecto con la afectación de 367.00 m^2 que soporta las infraestructuras de piso de concreto como compuertas de entrada y salida, carcamo de bombeo, bodegas, campamento y fosa séptica. Posible grado de erosión por viento y agua al dejar expuesto sin agua el espejo de agua de la granja, bordos y caminos durante la etapa de secado, afectación del drenaje vertical en sitios con construccion de concreto.

Preparación de los estanques, reservorio, bordos y canales de salida	Flora	No existe agente de cambio ya que el polígono del proyecto carece totalmente de este importante componente biológico y los que se logren establecer sobre canales de llamada y drenes se respetaran.
	Suelo	Sellado del suelo en las etapas constructivas del proyecto con la afectación de 367.00 m^2 que soporta las infraestructuras de piso de concreto como compuertas de entrada y salida, carcamo de bombeo, bodegas, campamento y fosa séptica. Posible grado de erosión por viento y agua al dejar expuesto sin agua el espejo de agua de la granja, bordos y caminos durante la etapa de secado, afectación del drenaje vertical en sitios con construccion de concreto.

Preparación de los estanques, reservorio, bordos y canales de salida	Flora	No existe agente de cambio ya que el polígono del proyecto carece totalmente de este importante componente biológico y los que se logren establecer sobre canales de llamada y drenes se respetaran.
	Suelo	Sellado del suelo en las etapas constructivas del proyecto con la afectación de 367.00 m^2 que soporta las infraestructuras de piso de concreto como compuertas de entrada y salida, carcamo de bombeo, bodegas, campamento y fosa séptica. Posible grado de erosión por viento y agua al dejar expuesto sin agua el espejo de agua de la granja, bordos y caminos durante la etapa de secado, afectación del drenaje vertical en sitios con construccion de concreto.

Preparación de los estanques, reservorio, bordos y canales de salida	Flora	No existe agente de cambio ya que el polígono del proyecto carece totalmente de este importante componente biológico y los que se logren establecer sobre canales de llamada y drenes se respetaran.
	Suelo	Sellado del suelo en las etapas constructivas del proyecto con la afectación de 367.00 m^2 que soporta las infraestructuras de piso de concreto como compuertas de entrada y salida, carcamo de bombeo, bodegas, campamento y fosa séptica. Posible grado de erosión por viento y agua al dejar expuesto sin agua el espejo de agua de la granja, bordos y caminos durante la etapa de secado, afectación del drenaje vertical en sitios con construccion de concreto.

Preparación de los estanques, reservorio, bordos y canales de salida	Flora	No existe agente de cambio ya que el polígono del proyecto carece totalmente de este importante componente biológico y los que se logren establecer sobre canales de llamada y drenes se respetaran.
	Suelo	Sellado del suelo en las etapas constructivas del proyecto con la afectación de 367.00 m^2 que soporta las infraestructuras de piso de concreto como compuertas de entrada y salida, carcamo de bombeo, bodegas, campamento y fosa séptica. Posible grado de erosión por viento y agua al dejar expuesto sin agua el espejo de agua de la granja, bordos y caminos durante la etapa de secado, afectación del drenaje vertical en sitios con construccion de concreto.

Preparación de los estanques, reservorio, bordos y canales de salida	Flora	No existe agente de cambio ya que el polígono del proyecto carece totalmente de este importante componente biológico y los que se logren establecer sobre canales de llamada y drenes se respetaran.
	Suelo	Sellado del suelo en las etapas constructivas del proyecto con la afectación de 367.00 m^2 que soporta las infraestructuras de piso de concreto como compuertas de entrada y salida, carcamo de bombeo, bodegas, campamento y fosa séptica. Posible grado de erosión por viento y agua al dejar expuesto sin agua el espejo de agua de la granja, bordos y caminos durante la etapa de secado, afectación del drenaje vertical en sitios con construccion de concreto.

Preparación de los estanques, reservorio, bordos y canales de salida	Flora	No existe agente de cambio ya que el polígono del proyecto carece totalmente de este importante componente biológico y los que se logren establecer sobre canales de llamada y drenes se respetaran.
	Suelo	Sellado del suelo en las etapas constructivas del proyecto con la afectación de 367.00 m^2 que soporta las infraestructuras de piso de concreto como compuertas de entrada y salida, carcamo de bombeo, bodegas, campamento y fosa séptica. Posible grado de erosión por viento y agua al dejar expuesto sin agua el espejo de agua de la granja, bordos y caminos durante la etapa de secado, afectación del drenaje vertical en sitios con construccion de concreto.

Preparación de los estanques, reservorio, bordos y canales de salida	Flora	No existe agente de cambio ya que el polígono del proyecto carece totalmente de este importante componente biológico y los que se logren establecer sobre canales de llamada y drenes se respetaran.
	Suelo	Sellado del suelo en las etapas constructivas del proyecto con la afectación de 367.00 m^2 que soporta las infraestructuras de piso de concreto como compuertas de entrada y salida, carcamo de bombeo, bodegas, campamento y fosa séptica. Posible grado de erosión por viento y agua al dejar expuesto sin agua el espejo de agua de la granja, bordos y caminos durante la etapa de secado, afectación del drenaje vertical en sitios con construccion de concreto.

Preparación de los estanques, reservorio, bordos y canales de salida	Flora	No existe agente de cambio ya que el polígono del proyecto carece totalmente de este importante componente biológico y los que se logren establecer sobre canales de llamada y drenes se respetaran.
	Suelo	Sellado del suelo en las etapas constructivas del proyecto con la afectación de 367.00 m^2 que soporta las infraestructuras de piso de concreto como compuertas de entrada y salida, carcamo de bombeo, bodegas, campamento y fosa séptica. Posible grado de erosión por viento y agua al dejar expuesto sin agua el espejo de agua de la granja, bordos y caminos durante la etapa de secado, afectación del drenaje vertical en sitios con construccion de concreto.

Preparación de los estanques, reservorio, bordos y canales de salida	Flora	No existe agente de cambio ya que el polígono del proyecto carece totalmente de este importante componente biológico y los que se logren establecer sobre canales de llamada y drenes se respetaran.
	Suelo	Sellado del suelo en las etapas constructivas del proyecto con la afectación de 367.00 m^2 que soporta las infraestructuras de piso de concreto como compuertas de entrada y salida, carcamo de bombeo, bodegas, campamento y fosa séptica. Posible grado de erosión por viento y agua al dejar expuesto sin agua el espejo de agua de la granja, bordos y caminos durante la etapa de secado, afectación del drenaje vertical en sitios con construccion de concreto.

Preparación de los estanques, reservorio, bordos y canales de salida	Flora	No existe agente de cambio ya que el polígono del proyecto carece totalmente de este importante componente biológico y los que se logren establecer sobre canales de llamada y drenes se respetaran.
	Suelo	Sellado del suelo en las etapas constructivas del proyecto con la afectación de 367.00 m^2 que soporta las infraestructuras de piso de concreto como compuertas de entrada y salida, carcamo de bombeo, bodegas, campamento y fosa séptica. Posible grado de erosión por viento y agua al dejar expuesto sin agua el espejo de agua de la granja, bordos y caminos durante la etapa de secado, afectación del drenaje vertical en sitios con construccion de concreto.

Preparación de los estanques, reservorio, bordos y canales de salida	Flora	No existe agente de cambio ya que el polígono del proyecto carece totalmente de este importante componente biológico y los que se logren establecer sobre canales de llamada y drenes se respetaran.
	Suelo	Sellado del suelo en las etapas constructivas del proyecto con la afectación de 367.00 m^2 que soporta las infraestructuras de piso de concreto como compuertas de entrada y salida, carcamo de bombeo, bodegas, campamento y fosa séptica. Posible grado de erosión por viento y agua al dejar expuesto sin agua el espejo de agua de la granja, bordos y caminos durante la etapa de secado, afectación del drenaje vertical en sitios con construccion de concreto.

Preparación de los estanques, reservorio, bordos y canales de salida	Flora	No existe agente de cambio ya que el polígono del proyecto carece totalmente de este importante componente biológico y los que se logren establecer sobre canales de llamada y drenes se respetaran.
	Suelo	Sellado del suelo en las etapas constructivas del proyecto con la afectación de 367.00 m^2 que soporta las infraestructuras de piso de concreto como compuertas de entrada y salida, carcamo de bombeo, bodegas, campamento y fosa séptica. Posible grado de erosión por viento y agua al dejar expuesto sin agua el espejo de agua de la granja, bordos y caminos durante la etapa de secado, afectación del drenaje vertical en sitios con construccion de concreto.

Preparación de los estanques, reservorio, bordos y canales de salida	Flora	No existe agente de cambio ya que el polígono del proyecto carece totalmente de este importante componente biológico y los que se logren establecer sobre canales de llamada y drenes se respetaran.
	Suelo	Sellado del suelo en las etapas constructivas del proyecto con la afectación de 367.00 m^2 que soporta las infraestructuras de piso de concreto como compuertas de entrada y salida, carcamo de bombeo, bodegas, campamento y fosa séptica. Posible grado de erosión por viento y agua al dejar expuesto sin agua el espejo de agua de la granja, bordos y caminos durante la etapa de secado, afectación del drenaje vertical en sitios con construccion de concreto.

Preparación de los estanques, reservorio, bordos y canales de salida	Flora	No existe agente de cambio ya que el polígono del proyecto carece totalmente de este importante componente biológico y los que se logren establecer sobre canales de llamada y drenes se respetaran.
	Suelo	Sellado del suelo en las etapas constructivas del proyecto con la afectación de 367.00 m^2 que soporta las infraestructuras de piso de concreto como compuertas de entrada y salida, carcamo de bombeo, bodegas, campamento y fosa séptica. Posible grado de erosión por viento y agua al dejar expuesto sin agua el espejo de agua de la granja, bordos y caminos durante la etapa de secado, afectación del drenaje vertical en sitios con construccion de concreto.

Preparación de los estanques, reservorio, bordos y canales de salida	Flora	No existe agente de cambio ya que el polígono del proyecto carece totalmente de este importante componente biológico y los que se logren establecer sobre canales de llamada y drenes se respetaran.
	Suelo	Sellado del suelo en las etapas constructivas del proyecto con la afectación de 367.00 m^2 que soporta las infraestructuras de piso de concreto como compuertas de entrada y salida, carcamo de bombeo, bodegas, campamento y fosa séptica. Posible grado de erosión por viento y agua al dejar expuesto sin agua el espejo de agua de la granja, bordos y caminos durante la etapa de secado, afectación del drenaje vertical en sitios con construccion de concreto.

Preparación de los estanques, reservorio, bordos y canales de salida	Flora	No existe agente de cambio ya que el polígono del proyecto carece totalmente de este importante componente biológico y los que se logren establecer sobre canales de llamada y drenes se respetaran.
	Suelo	Sellado del suelo en las etapas constructivas del proyecto con la afectación de 367.00 m^2 que soporta las infraestructuras de piso de concreto como compuertas de entrada y salida, carcamo de bombeo, bodegas, campamento y fosa séptica. Posible grado de erosión por viento y agua al dejar expuesto sin agua el espejo de agua de la granja, bordos y caminos durante la etapa de secado, afectación del drenaje vertical en sitios con construccion de concreto.

Preparación de los estanques, reservorio, bordos y canales de salida	Flora	No existe agente de cambio ya que el polígono del proyecto carece totalmente de este importante componente biológico y los que se logren establecer sobre canales de llamada y drenes se respetaran.
	Suelo	Sellado del suelo en las etapas constructivas del proyecto con la afectación de 367.00 m^2 que soporta las infraestructuras de piso de concreto como compuertas de entrada y salida, carcamo de bombeo, bodegas, campamento y fosa séptica. Posible grado de erosión por viento y agua al dejar expuesto sin agua el espejo de agua de la granja, bordos y caminos durante la etapa de secado, afectación del drenaje vertical en sitios con construccion de concreto.

Preparación de los estanques, reservorio, bordos y canales de salida	Flora	No existe agente de cambio ya que el polígono del proyecto carece totalmente de este importante componente biológico y los que se logren establecer sobre canales de llamada y drenes se respetaran.
	Suelo	Sellado del suelo en las etapas constructivas del proyecto con la afectación de 367.00 m^2 que soporta las infraestructuras de piso de concreto como compuertas de entrada y salida, carcamo de bombeo, bodegas, campamento y fosa séptica. Posible grado de erosión por viento y agua al dejar expuesto sin agua el espejo de agua de la granja, bordos y caminos durante la etapa de secado, afectación del drenaje vertical en sitios con construccion de concreto.

Preparación de los estanques, reservorio, bordos y canales de salida	Flora	No existe agente de cambio ya que el polígono del proyecto carece totalmente de este importante componente biológico y los que se logren establecer sobre canales de llamada y drenes se respetaran.
	Suelo	Sellado del suelo en las etapas constructivas del proyecto con la afectación de 367.00 m^2 que soporta las infraestructuras de piso de concreto como compuertas de entrada y salida, carcamo de bombeo, bodegas, campamento y fosa séptica. Posible grado de erosión por viento y agua al dejar expuesto sin agua el espejo de agua de la granja, bordos y caminos durante la etapa de secado, afectación del drenaje vertical en sitios con construccion de concreto.

Preparación de los estanques, reservorio, bordos y canales de salida	Flora	No existe agente de cambio ya que el polígono del proyecto carece totalmente de este importante componente biológico y los que se logren establecer sobre canales de llamada y drenes se respetaran.
	Suelo	Sellado del suelo en las etapas constructivas del proyecto con la afectación de 367.00 m^2 que soporta las infraestructuras de piso de concreto como compuertas de entrada y salida, carcamo de bombeo, bodegas, campamento y fosa séptica. Posible grado de erosión por viento y agua al dejar expuesto sin agua el espejo de agua de la granja, bordos y caminos durante la etapa de secado, afectación del drenaje vertical en sitios con construccion de concreto.

Preparación de los estanques, reservorio, bordos y canales de salida	Flora	No existe agente de cambio ya que el polígono del proyecto carece totalmente de este importante componente biológico y los que se logren establecer sobre canales de llamada y drenes se respetaran.
	Suelo	Sellado del suelo en las etapas constructivas del proyecto con la afectación de 367.00 m^2 que soporta las infraestructuras de piso de concreto como compuertas de entrada y salida, carcamo de bombeo, bodegas, campamento y fosa séptica. Posible grado de erosión por viento y agua al dejar expuesto sin agua el espejo de agua de la granja, bordos y caminos durante la etapa de secado, afectación del drenaje vertical en sitios con construccion de concreto.

Preparación de los estanques, reservorio, bordos y canales de salida	Flora	No existe agente de cambio ya que el polígono del proyecto carece totalmente de este importante componente biológico y los que se logren establecer sobre canales de llamada y drenes se respetaran.
	Suelo	Sellado del suelo en las etapas constructivas del proyecto con la afectación de 367.00 m^2 que soporta las infraestructuras de piso de concreto como compuertas de entrada y salida, carcamo de bombeo, bodegas, campamento y fosa séptica. Posible grado de erosión por viento y agua al dejar expuesto sin agua el espejo de agua de la granja, bordos y caminos durante la etapa de secado, afectación del drenaje vertical en sitios con construccion de concreto.

Preparación de los estanques, reservorio, bordos y canales de salida	Flora	No existe agente de cambio ya que el polígono del proyecto carece totalmente de este importante componente biológico y los que se logren establecer sobre canales de llamada y drenes se respetaran.
	Suelo	Sellado del suelo en las etapas constructivas del proyecto con la afectación de 367.00 m^2 que soporta las infraestructuras de piso de concreto como compuertas de entrada y salida, carcamo de bombeo, bodegas, campamento y fosa séptica. Posible grado de erosión por viento y agua al dejar expuesto sin agua el espejo de agua de la granja, bordos y caminos durante la etapa de secado, afectación del drenaje vertical en sitios con construccion de concreto.

Preparación de los estanques, reservorio, bordos y canales de salida	Flora	No existe agente de cambio ya que el polígono del proyecto carece totalmente de este importante componente biológico y los que se logren establecer sobre canales de llamada y drenes se respetaran.
	Suelo	Sellado del suelo en las etapas constructivas del proyecto con la afectación de 367.00 m^2 que soporta las infraestructuras de piso de concreto como compuertas de entrada y salida, carcamo de bombeo, bodegas, campamento y fosa séptica. Posible grado de erosión por viento y agua al dejar expuesto sin agua el espejo de agua de la granja, bordos y caminos durante la etapa de secado, afectación del drenaje vertical en sitios con construccion de concreto.

Preparación de los estanques, reservorio, bordos y canales de salida	Flora	No existe agente de cambio ya que el polígono del proyecto carece totalmente de este importante componente biológico y los que se logren establecer sobre canales de llamada y drenes se respetaran.
	Suelo	Sellado del suelo en las etapas constructivas del proyecto con la afectación de 367.00 m^2 que soporta las infraestructuras de piso de concreto como compuertas de entrada y salida, carcamo de bombeo, bodegas, campamento y fosa séptica. Posible grado de erosión por viento y agua al dejar expuesto sin agua el espejo de agua de la granja, bordos y caminos durante la etapa de secado, afectación del drenaje vertical en sitios con construccion de concreto.

Preparación de los estanques, reservorio, bordos y canales de salida	Flora	No existe agente de cambio ya que el polígono del proyecto carece totalmente de este importante componente biológico y los que se logren establecer sobre canales de llamada y drenes se respetaran.
	Suelo	Sellado del suelo en las etapas constructivas del proyecto con la afectación de 367.00 m^2 que soporta las infraestructuras de piso de concreto como compuertas de entrada y salida, carcamo de bombeo, bodegas, campamento y fosa séptica. Posible grado de erosión por viento y agua al dejar expuesto sin agua el espejo de agua de la granja, bordos y caminos durante la etapa de secado, afectación del drenaje vertical en sitios con construccion de concreto.

Preparación de los estanques, reservorio, bordos y canales de salida	Flora	No existe agente de cambio ya que el polígono del proyecto carece totalmente de este importante componente biológico y los que se logren establecer sobre canales de llamada y drenes se respetaran.
	Suelo	Sellado del suelo en las etapas constructivas del proyecto con la afectación de 367.00 m^2 que soporta las infraestructuras de piso de concreto como compuertas de entrada y salida, carcamo de bombeo, bodegas, campamento y fosa séptica. Posible grado de erosión por viento y agua al dejar expuesto sin agua el espejo de agua de la granja, bordos y caminos durante la etapa de secado, afectación del drenaje vertical en sitios con construccion de concreto.

Preparación de los estanques, reservorio, bordos y canales de salida	Flora	No existe agente de cambio ya que el polígono del proyecto carece totalmente de este importante componente biológico y los que se logren establecer sobre canales de llamada y drenes se respetaran.
	Suelo	Sellado del suelo en las etapas constructivas del proyecto con la afectación de 367.00 m^2 que soporta las infraestructuras de piso de concreto como compuertas de entrada y salida, carcamo de bombeo, bodegas, campamento y fosa séptica. Posible grado de erosión por viento y agua al dejar expuesto sin agua el espejo de agua de la granja, bordos y caminos durante la etapa de secado, afectación del drenaje vertical en sitios con construccion de concreto.

Preparación de los estanques, reservorio, bordos y canales de salida	Flora	No existe agente de cambio ya que el polígono del proyecto carece totalmente de este importante componente biológico y los que se logren establecer sobre canales de llamada y drenes se respetaran.
	Suelo	Sellado del suelo en las etapas constructivas del proyecto con la afectación de 367.00 m^2 que soporta las infraestructuras de piso de concreto como compuertas de entrada y salida, carcamo de bombeo, bodegas, campamento y fosa séptica. Posible grado de erosión por viento y agua al dejar expuesto sin agua el espejo de agua de la granja, bordos y caminos durante la etapa de secado, afectación del drenaje vertical en sitios con construccion de concreto.

Preparación de los estanques, reservorio, bordos y canales de salida	Flora	No existe agente de cambio ya que el polígono del proyecto carece totalmente de este importante componente biológico y los que se logren establecer sobre canales de llamada y drenes se respetaran.
	Suelo	Sellado del suelo en las etapas constructivas del proyecto con la afectación de 367.00 m^2 que soporta las infraestructuras de piso de concreto como compuertas de entrada y salida, carcamo de bombeo, bodegas, campamento y fosa séptica. Posible grado de erosión por viento y agua al dejar expuesto sin agua el espejo de agua de la granja, bordos y caminos durante la etapa de secado, afectación del drenaje vertical en sitios con construccion de concreto.

Preparación de los estanques, reservorio, bordos y canales de salida	Flora	No existe agente de cambio ya que el polígono del proyecto carece totalmente de este importante componente biológico y los que se logren establecer sobre canales de llamada y drenes se respetaran.
	Suelo	Sellado del suelo en las etapas constructivas del proyecto con la afectación de 367.00 m^2 que soporta las infraestructuras de piso de concreto como compuertas de entrada y salida, carcamo de bombeo, bodegas, campamento y fosa séptica. Posible grado de erosión por viento y agua al dejar expuesto sin agua el espejo de agua de la granja, bordos y caminos durante la etapa de secado, afectación del drenaje vertical en sitios con construccion de concreto.

Preparación de los estanques, reservorio, bordos y canales de salida	Flora	No existe agente de cambio ya que el polígono del proyecto carece totalmente de este importante componente biológico y los que se logren establecer sobre canales de llamada y drenes se respetaran.
	Suelo	Sellado del suelo en las etapas constructivas del proyecto con la afectación de 367.00 m^2 que soporta las infraestructuras de piso de concreto como compuertas de entrada y salida, carcamo de bombeo, bodegas, campamento y fosa séptica. Posible grado de erosión por viento y agua al dejar expuesto sin agua el espejo de agua de la granja, bordos y caminos durante la etapa de secado, afectación del drenaje vertical en sitios con construccion de concreto.

Preparación de los estanques, reservorio, bordos y canales de salida	Flora	No existe agente de cambio ya que el polígono del proyecto carece totalmente de este importante componente biológico y los que se logren establecer sobre canales de llamada y drenes se respetaran.
	Suelo	Sellado del suelo en las etapas constructivas del proyecto con la afectación de 367.00 m^2 que soporta las infraestructuras de piso de concreto como compuertas de entrada y salida, carcamo de bombeo, bodegas, campamento y fosa séptica. Posible grado de erosión por viento y agua al dejar expuesto sin agua el espejo de agua de la granja, bordos y caminos durante la etapa de secado, afectación del drenaje vertical en sitios con construccion de concreto.

Preparación de los estanques, reservorio, bordos y canales de salida	Flora	No existe agente de cambio ya que el polígono del proyecto carece totalmente de este importante componente biológico y los que se logren establecer sobre canales de llamada y drenes se respetaran.
	Suelo	Sellado del suelo en las etapas constructivas del proyecto con la afectación de 367.00 m^2 que soporta las infraestructuras de piso de concreto como compuertas de entrada y salida, carcamo de bombeo, bodegas, campamento y fosa séptica. Posible grado de erosión por viento y agua al dejar expuesto sin agua el espejo de agua de la granja, bordos y caminos durante la etapa de secado, afectación del drenaje vertical en sitios con construccion de concreto.

Preparación de los estanques, reservorio, bordos y canales de salida	Flora	No existe agente de cambio ya que el polígono del proyecto carece totalmente de este importante componente biológico y los que se logren establecer sobre canales de llamada y drenes se respetaran.
	Suelo	Sellado del suelo en las etapas constructivas del proyecto con la afectación de 367.00 m^2 que soporta las infraestructuras de piso de concreto como compuertas de entrada y salida, carcamo de bombeo, bodegas, campamento y fosa séptica. Posible grado de erosión por viento y agua al dejar expuesto sin agua el espejo de agua de la granja, bordos y caminos durante la etapa de secado, afectación del drenaje vertical en sitios con construccion de concreto.

Preparación de los estanques, reservorio, bordos y canales de salida	Flora	No existe agente de cambio ya que el polígono del proyecto carece totalmente de este importante componente biológico y los que se logren establecer sobre canales de llamada y drenes se respetaran.
	Suelo	Sellado del suelo en las etapas constructivas del proyecto con la afectación de 367.00 m^2 que soporta las infraestructuras de piso de concreto como compuertas de entrada y salida, carcamo de bombeo, bodegas, campamento y fosa séptica. Posible grado de erosión por viento y agua al dejar expuesto sin agua el espejo de agua de la granja, bordos y caminos durante la etapa de secado, afectación del drenaje vertical en sitios con construccion de concreto.

Preparación de los estanques, reservorio, bordos y canales de salida	Flora	No existe agente de cambio ya que el polígono del proyecto carece totalmente de este importante componente biológico y los que se logren establecer sobre canales de llamada y drenes se respetaran.
	Suelo	Sellado del suelo en las etapas constructivas del proyecto con la afectación de 367.00 m^2 que soporta las infraestructuras de piso de concreto como compuertas de entrada y salida, carcamo de bombeo, bodegas, campamento y fosa séptica. Posible grado de erosión por viento y agua al dejar expuesto sin agua el espejo de agua de la granja, bordos y caminos durante la etapa de secado, afectación del drenaje vertical en sitios con construccion de concreto.

Preparación de los estanques, reservorio, bordos y canales de salida	Flora	No existe agente de cambio ya que el polígono del proyecto carece totalmente de este importante componente biológico y los que se logren establecer sobre canales de llamada y drenes se respetaran.
	Suelo	Sellado del suelo en las etapas constructivas del proyecto con la afectación de 367.00 m^2 que soporta las infraestructuras de piso de concreto como compuertas de entrada y salida, carcamo de bombeo, bodegas, campamento y fosa séptica. Posible grado de erosión por viento y agua al dejar expuesto sin agua el espejo de agua de la granja, bordos y caminos durante la etapa de secado, afectación del drenaje vertical en sitios con construccion de concreto.

Preparación de los estanques, reservorio, bordos y canales de salida	Flora	No existe agente de cambio ya que el polígono del proyecto carece totalmente de este importante componente biológico y los que se logren establecer sobre canales de llamada y drenes se respetaran.
	Suelo	Sellado del suelo en las etapas constructivas del proyecto con la afectación de 367.00 m^2 que soporta las infraestructuras de piso de concreto como compuertas de entrada y salida, carcamo de bombeo, bodegas, campamento y fosa séptica. Posible grado de erosión por viento y agua al dejar expuesto sin agua el espejo de agua de la granja, bordos y caminos durante la etapa de secado, afectación del drenaje vertical en sitios con construccion de concreto.

Preparación de los estanques, reservorio, bordos y canales de salida	Flora	No existe agente de cambio ya que el polígono del proyecto carece totalmente de este importante componente biológico y los que se logren establecer sobre canales de llamada y drenes se respetaran.
	Suelo	Sellado del suelo en las etapas constructivas del proyecto con la afectación de 367.00 m^2 que soporta las infraestructuras de piso de concreto como compuertas de entrada y salida, carcamo de bombeo, bodegas, campamento y fosa séptica. Posible grado de erosión por viento y agua al dejar expuesto sin agua el espejo de agua de la granja, bordos y caminos durante la etapa de secado, afectación del drenaje vertical en sitios con construccion de concreto.

Preparación de los estanques, reservorio, bordos y canales de salida	Flora	No existe agente de cambio ya que el polígono del proyecto carece totalmente de este importante componente biológico y los que se logren establecer sobre canales de llamada y drenes se respetaran.
	Suelo	Sellado del suelo en las etapas constructivas del proyecto con la afectación de 367.00 m^2 que soporta las infraestructuras de piso de concreto como compuertas de entrada y salida, carcamo de bombeo, bodegas, campamento y fosa séptica. Posible grado de erosión por viento y agua al dejar expuesto sin agua el espejo de agua de la granja, bordos y caminos durante la etapa de secado, afectación del drenaje vertical en sitios con construccion de concreto.

Preparación de los estanques, reservorio, bordos y canales de salida	Flora	No existe agente de cambio ya que el polígono del proyecto carece totalmente de este importante componente biológico y los que se logren establecer sobre canales de llamada y drenes se respetaran.
	Suelo	Sellado del suelo en las etapas constructivas del proyecto con la afectación de 367.00 m^2 que soporta las infraestructuras de piso de concreto como compuertas de entrada y salida, carcamo de bombeo, bodegas, campamento y fosa séptica. Posible grado de erosión por viento y agua al dejar expuesto sin agua el espejo de agua de la granja, bordos y caminos durante la etapa de secado, afectación del drenaje vertical en sitios con construccion de concreto.

Preparación de los estanques, reservorio, bordos y canales de salida	Flora	No existe agente de cambio ya que el polígono del proyecto carece totalmente de este importante componente biológico y los que se logren establecer sobre canales de llamada y drenes se respetaran.
	Suelo	Sellado del suelo en las etapas constructivas del proyecto con la afectación de 367.00 m^2 que soporta las infraestructuras de piso de concreto como compuertas de entrada y salida, carcamo de bombeo, bodegas, campamento y fosa séptica. Posible grado de erosión por viento y agua al dejar expuesto sin agua el espejo de agua de la granja, bordos y caminos durante la etapa de secado, afectación del drenaje vertical en sitios con construccion de concreto.

Preparación de los estanques, reservorio, bordos y canales de salida	Flora	No existe agente de cambio ya que el polígono del proyecto carece totalmente de este importante componente biológico y los que se logren establecer sobre canales de llamada y drenes se respetaran.
	Suelo	Sellado del suelo en las etapas constructivas del proyecto con la afectación de 367.00 m^2 que soporta las infraestructuras de piso de concreto como compuertas de entrada y salida, carcamo de bombeo, bodegas, campamento y fosa séptica. Posible grado de erosión por viento y agua al dejar expuesto sin agua el espejo de agua de la granja, bordos y caminos durante la etapa de secado, afectación del drenaje vertical en sitios con construccion de concreto.

Preparación de los estanques, reservorio, bordos y canales de salida	Flora	No existe agente de cambio ya que el polígono del proyecto carece totalmente de este importante componente biológico y los que se logren establecer sobre canales de llamada y drenes se respetaran.
	Suelo	Sellado del suelo en las etapas constructivas del proyecto con la afectación de 367.00 m^2 que soporta las infraestructuras de piso de concreto como compuertas de entrada y salida, carcamo de bombeo, bodegas, campamento y fosa séptica. Posible grado de erosión por viento y agua al dejar expuesto sin agua el espejo de agua de la granja, bordos y caminos durante la etapa de secado, afectación del drenaje vertical en sitios con construccion de concreto.

Preparación de los estanques, reservorio, bordos y canales de salida	Flora	No existe agente de cambio ya que el polígono del proyecto carece totalmente de este importante componente biológico y los que se logren establecer sobre canales de llamada y drenes se respetaran.
	Suelo	Sellado del suelo en las etapas constructivas del proyecto con la afectación de 367.00 m^2 que soporta las infraestructuras de piso de concreto como compuertas de entrada y salida, carcamo de bombeo, bodegas, campamento y fosa séptica. Posible grado de erosión por viento y agua al dejar expuesto sin agua el espejo de agua de la granja, bordos y caminos durante la etapa de secado, afectación del drenaje vertical en sitios con construccion de concreto.

Preparación de los estanques, reservorio, bordos y canales de salida	Flora	No existe agente de cambio ya que el polígono del proyecto carece totalmente de este importante componente biológico y los que se logren establecer sobre canales de llamada y drenes se respetaran.
	Suelo	Sellado del suelo en las etapas constructivas del proyecto con la afectación de 367.00 m^2 que soporta las infraestructuras de piso de concreto como compuertas de entrada y salida, carcamo de bombeo, bodegas, campamento y fosa séptica. Posible grado de erosión por viento y agua al dejar expuesto sin agua el espejo de agua de la granja, bordos y caminos durante la etapa de secado, afectación del drenaje vertical en sitios con construccion de concreto.

Preparación de los estanques, reservorio, bordos y canales de salida	Flora	No existe agente de cambio ya que el polígono del proyecto carece totalmente de este importante componente biológico y los que se logren establecer sobre canales de llamada y drenes se respetaran.
	Suelo	Sellado del suelo en las etapas constructivas del proyecto con la afectación de 367.00 m^2 que soporta las infraestructuras de piso de concreto como compuertas de entrada y salida, carcamo de bombeo, bodegas, campamento y fosa séptica. Posible grado de erosión por viento y agua al dejar expuesto sin agua el espejo de agua de la granja, bordos y caminos durante la etapa de secado, afectación del drenaje vertical en sitios con construccion de concreto.

Preparación de los estanques, reservorio, bordos y canales de salida	Flora	No existe agente de cambio ya que el polígono del proyecto carece totalmente de este importante componente biológico y los que se logren establecer sobre canales de llamada y drenes se respetaran.
	Suelo	Sellado del suelo en las etapas constructivas del proyecto con la afectación de 367.00 m^2 que soporta las infraestructuras de piso de concreto como compuertas de entrada y salida, carcamo de bombeo, bodegas, campamento y fosa séptica. Posible grado de erosión por viento y agua al dejar expuesto sin agua el espejo de agua de la granja, bordos y caminos durante la etapa de secado, afectación del drenaje vertical en sitios con construccion de concreto.

Preparación de los estanques, reservorio, bordos y canales de salida	Flora	No existe agente de cambio ya que el polígono del proyecto carece totalmente de este importante componente biológico y los que se logren establecer sobre canales de llamada y drenes se respetaran.
	Suelo	Sellado del suelo en las etapas constructivas del proyecto con la afectación de 367.00 m^2 que soporta las infraestructuras de piso de concreto como compuertas de entrada y salida, carcamo de bombeo, bodegas, campamento y fosa séptica. Posible grado de erosión por viento y agua al dejar expuesto sin agua el espejo de agua de la granja, bordos y caminos durante la etapa de secado, afectación del drenaje vertical en sitios con construccion de concreto.

Preparación de los estanques, reservorio, bordos y canales de salida	Flora	No existe agente de cambio ya que el polígono del proyecto carece totalmente de este importante componente biológico y los que se logren establecer sobre canales de llamada y drenes se respetaran.
	Suelo	Sellado del suelo en las etapas constructivas del proyecto con la afectación de 367.00 m^2 que soporta las infraestructuras de piso de concreto como compuertas de entrada y salida, carcamo de bombeo, bodegas, campamento y fosa séptica. Posible grado de erosión por viento y agua al dejar expuesto sin agua el espejo de agua de la granja, bordos y caminos durante la etapa de secado, afectación del drenaje vertical en sitios con construccion de concreto.

Preparación de los estanques, reservorio, bordos y canales de salida	Flora	No existe agente de cambio ya que el polígono del proyecto carece totalmente de este importante componente biológico y los que se logren establecer sobre canales de llamada y drenes se respetaran.
	Suelo	Sellado del suelo en las etapas constructivas del proyecto con la afectación de 367.00 m^2 que soporta las infraestructuras de piso de concreto como compuertas de entrada y salida, carcamo de bombeo, bodegas, campamento y fosa séptica. Posible grado de erosión por viento y agua al dejar expuesto sin agua el espejo de agua de la granja, bordos y caminos durante la etapa de secado, afectación del drenaje vertical en sitios con construccion de concreto.

Preparación de los estanques, reservorio, bordos y canales de salida	Flora	No existe agente de cambio ya que el polígono del proyecto carece totalmente de este importante componente biológico y los que se logren establecer sobre canales de llamada y drenes se respetaran.
	Suelo	Sellado del suelo en las etapas constructivas del proyecto con la afectación de 367.00 m^2 que soporta las infraestructuras de piso de concreto como compuertas de entrada y salida, carcamo de bombeo, bodegas, campamento y fosa séptica. Posible grado de erosión por viento y agua al dejar expuesto sin agua el espejo de agua de la granja, bordos y caminos durante la etapa de secado, afectación del drenaje vertical en sitios con construccion de concreto.

Preparación de los estanques, reservorio, bordos y canales de salida	Flora	No existe agente de cambio ya que el polígono del proyecto carece totalmente de este importante componente biológico y los que se logren establecer sobre canales de llamada y drenes se respetaran.
	Suelo	Sellado del suelo en las etapas constructivas del proyecto con la afectación de 367.00 m^2 que soporta las infraestructuras de piso de concreto como compuertas de entrada y salida, carcamo de bombeo, bodegas, campamento y fosa séptica. Posible grado de erosión por viento y agua al dejar expuesto sin agua el espejo de agua de la granja, bordos y caminos durante la etapa de secado, afectación del drenaje vertical en sitios con construccion de concreto.

Preparación de los estanques, reservorio, bordos y canales de salida	Flora	No existe agente de cambio ya que el polígono del proyecto carece totalmente de este importante componente biológico y los que se logren establecer sobre canales de llamada y drenes se respetaran.
	Suelo	Sellado del suelo en las etapas constructivas del proyecto con la afectación de 367.00 m^2 que soporta las infraestructuras de piso de concreto como compuertas de entrada y salida, carcamo de bombeo, bodegas, campamento y fosa séptica. Posible grado de erosión por viento y agua al dejar expuesto sin agua el espejo de agua de la granja, bordos y caminos durante la etapa de secado, afectación del drenaje vertical en sitios con construccion de concreto.

Preparación de los estanques, reservorio, bordos y canales de salida	Flora	No existe agente de cambio ya que el polígono del proyecto carece totalmente de este importante componente biológico y los que se logren establecer sobre canales de llamada y drenes se respetaran.
	Suelo	Sellado del suelo en las etapas constructivas del proyecto con la afectación de 367.00 m^2 que soporta las infraestructuras de piso de concreto como compuertas de entrada y salida, carcamo de bombeo, bodegas, campamento y fosa séptica. Posible grado de erosión por viento y agua al dejar expuesto sin agua el espejo de agua de la granja, bordos y caminos durante la etapa de secado, afectación del drenaje vertical en sitios con construccion de concreto.

Preparación de los estanques, reservorio, bordos y canales de salida	Flora	No existe agente de cambio ya que el polígono del proyecto carece totalmente de este importante componente biológico y los que se logren establecer sobre canales de llamada y drenes se respetaran.
	Suelo	Sellado del suelo en las etapas constructivas del proyecto con la afectación de 367.00 m^2 que soporta las infraestructuras de piso de concreto como compuertas de entrada y salida, carcamo de bombeo, bodegas, campamento y fosa séptica. Posible grado de erosión por viento y agua al dejar expuesto sin agua el espejo de agua de la granja, bordos y caminos durante la etapa de secado, afectación del drenaje vertical en sitios con construccion de concreto.

Preparación de los estanques, reservorio, bordos y canales de salida	Flora	No existe agente de cambio ya que el polígono del proyecto carece totalmente de este importante componente biológico y los que se logren establecer sobre canales de llamada y drenes se respetaran.
	Suelo	Sellado del suelo en las etapas constructivas del proyecto con la afectación de 367.00 m^2 que soporta las infraestructuras de piso de concreto como compuertas de entrada y salida, carcamo de bombeo, bodegas, campamento y fosa séptica. Posible grado de erosión por viento y agua al dejar expuesto sin agua el espejo de agua de la granja, bordos y caminos durante la etapa de secado, afectación del drenaje vertical en sitios con construccion de concreto.

Preparación de los estanques, reservorio, bordos y canales de salida	Flora	No existe agente de cambio ya que el polígono del proyecto carece totalmente de este importante componente biológico y los que se logren establecer sobre canales de llamada y drenes se respetaran.
	Suelo	Sellado del suelo en las etapas constructivas del proyecto con la afectación de 367.00 m^2 que soporta las infraestructuras de piso de concreto como compuertas de entrada y salida, carcamo de bombeo, bodegas, campamento y fosa séptica. Posible grado de erosión por viento y agua al dejar expuesto sin agua el espejo de agua de la granja, bordos y caminos durante la etapa de secado, afectación del drenaje vertical en sitios con construccion de concreto.

Preparación de los estanques, reservorio, bordos y canales de salida	Flora	No existe agente de cambio ya que el polígono del proyecto carece totalmente de este importante componente biológico y los que se logren establecer sobre canales de llamada y drenes se respetaran.
	Suelo	Sellado del suelo en las etapas constructivas del proyecto con la afectación de 367.00 m^2 que soporta las infraestructuras de piso de concreto como compuertas de entrada y salida, carcamo de bombeo, bodegas, campamento y fosa séptica. Posible grado de erosión por viento y agua al dejar expuesto sin agua el espejo de agua de la granja, bordos y caminos durante la etapa de secado, afectación del drenaje vertical en sitios con construccion de concreto.

Preparación de los estanques, reservorio, bordos y canales de salida	Flora	No existe agente de cambio ya que el polígono del proyecto carece totalmente de este importante componente biológico y los que se logren establecer sobre canales de llamada y drenes se respetaran.
	Suelo	Sellado del suelo en las etapas constructivas del proyecto con la afectación de 367.00 m^2 que soporta las infraestructuras de piso de concreto como compuertas de entrada y salida, carcamo de bombeo, bodegas, campamento y fosa séptica. Posible grado de erosión por viento y agua al dejar expuesto sin agua el espejo de agua de la granja, bordos y caminos durante la etapa de secado, afectación del drenaje vertical en sitios con construccion de concreto.

Preparación de los estanques, reservorio, bordos y canales de salida	Flora	No existe agente de cambio ya que el polígono del proyecto carece totalmente de este importante componente biológico y los que se logren establecer sobre canales de llamada y drenes se respetaran.
	Suelo	Sellado del suelo en las etapas constructivas del proyecto con la afectación de 367.00 m^2 que soporta las infraestructuras de piso de concreto como compuertas de entrada y salida, carcamo de bombeo, bodegas, campamento y fosa séptica. Posible grado de erosión por viento y agua al dejar expuesto sin agua el espejo de agua de la granja, bordos y caminos durante la etapa de secado, afectación del drenaje vertical en sitios con construccion de concreto.

Preparación de los estanques, reservorio, bordos y canales de salida	Flora	No existe agente de cambio ya que el polígono del proyecto carece totalmente de este importante componente biológico y los que se logren establecer sobre canales de llamada y drenes se respetaran.
	Suelo	Sellado del suelo en las etapas constructivas del proyecto con la afectación de 367.00 m^2 que soporta las infraestructuras de piso de concreto como compuertas de entrada y salida, carcamo de bombeo, bodegas, campamento y fosa séptica. Posible grado de erosión por viento y agua al dejar expuesto sin agua el espejo de agua de la granja, bordos y caminos durante la etapa de secado, afectación del drenaje vertical en sitios con construccion de concreto.

Preparación de los estanques, reservorio, bordos y canales de salida	Flora	No existe agente de cambio ya que el polígono del proyecto carece totalmente de este importante componente biológico y los que se logren establecer sobre canales de llamada y drenes se respetaran.
	Suelo	Sellado del suelo en las etapas constructivas del proyecto con la afectación de 367.00 m^2 que soporta las infraestructuras de piso de concreto como compuertas de entrada y salida, carcamo de bombeo, bodegas, campamento y fosa séptica. Posible grado de erosión por viento y agua al dejar expuesto sin agua el espejo de agua de la granja, bordos y caminos durante la etapa de secado, afectación del drenaje vertical en sitios con construccion de concreto.

Preparación de los estanques, reservorio, bordos y canales de salida	Flora	No existe agente de cambio ya que el polígono del proyecto carece totalmente de este importante componente biológico y los que se logren establecer sobre canales de llamada y drenes se respetaran.
	Suelo	Sellado del suelo en las etapas constructivas del proyecto con la afectación de 367.00 m^2 que soporta las infraestructuras de piso de concreto como compuertas de entrada y salida, carcamo de bombeo, bodegas, campamento y fosa séptica. Posible grado de erosión por viento y agua al dejar expuesto sin agua el espejo de agua de la granja, bordos y caminos durante la etapa de secado, afectación del drenaje vertical en sitios con construccion de concreto.

Preparación de los estanques, reservorio, bordos y canales de salida	Flora	No existe agente de cambio ya que el polígono del proyecto carece totalmente de este importante componente biológico y los que se logren establecer sobre canales de llamada y drenes se respetaran.
	Suelo	Sellado del suelo en las etapas constructivas del proyecto con la afectación de 367.00 m^2 que soporta las infraestructuras de piso de concreto como compuertas de entrada y salida, carcamo de bombeo, bodegas, campamento y fosa séptica. Posible grado de erosión por viento y agua al dejar expuesto sin agua el espejo de agua de la granja, bordos y caminos durante la etapa de secado, afectación del drenaje vertical en sitios con construccion de concreto.

Preparación de los estanques, reservorio, bordos y canales de salida	Flora	No existe agente de cambio ya que el polígono del proyecto carece totalmente de este importante componente biológico y los que se logren establecer sobre canales de llamada y drenes se respetaran.
	Suelo	Sellado del suelo en las etapas constructivas del proyecto con la afectación de 367.00 m^2 que soporta las infraestructuras de piso de concreto como compuertas de entrada y salida, carcamo de bombeo, bodegas, campamento y fosa séptica. Posible grado de erosión por viento y agua al dejar expuesto sin agua el espejo de agua de la granja, bordos y caminos durante la etapa de secado, afectación del drenaje vertical en sitios con construccion de concreto.

Preparación de los estanques, reservorio, bordos y canales de salida	Flora	No existe agente de cambio ya que el polígono del proyecto carece totalmente de este importante componente biológico y los que se logren establecer sobre canales de llamada y drenes se respetaran.
	Suelo	Sellado del suelo en las etapas constructivas del proyecto con la afectación de 367.00 m^2 que soporta las infraestructuras de piso de concreto como compuertas de entrada y salida, carcamo de bombeo, bodegas, campamento y fosa séptica. Posible grado de erosión por viento y agua al dejar expuesto sin agua el espejo de agua de la granja, bordos y caminos durante la etapa de secado, afectación del drenaje vertical en sitios con construccion de concreto.

Preparación de los estanques, reservorio, bordos y canales de salida	Flora	No existe agente de cambio ya que el polígono del proyecto carece totalmente de este importante componente biológico y los que se logren establecer sobre canales de llamada y drenes se respetaran.
	Suelo	Sellado del suelo en las etapas constructivas del proyecto con la afectación de 367.00 m^2 que soporta las infraestructuras de piso de concreto como compuertas de entrada y salida, carcamo de bombeo, bodegas, campamento y fosa séptica. Posible grado de erosión por viento y agua al dejar expuesto sin agua el espejo de agua de la granja, bordos y caminos durante la etapa de secado, afectación del drenaje vertical en sitios con construccion de concreto.

Preparación de los estanques, reservorio, bordos y canales de salida	Flora	No existe agente de cambio ya que el polígono del proyecto carece totalmente de este importante componente biológico y los que se logren establecer sobre canales de llamada y drenes se respetaran.
	Suelo	Sellado del suelo en las etapas constructivas del proyecto con la afectación de 367.00 m^2 que soporta las infraestructuras de piso de concreto como compuertas de entrada y salida, carcamo de bombeo, bodegas, campamento y fosa séptica. Posible grado de erosión por viento y agua al dejar expuesto sin agua el espejo de agua de la granja, bordos y caminos durante la etapa de secado, afectación del drenaje vertical en sitios con construccion de concreto.

Preparación de los estanques, reservorio, bordos y canales de salida	Flora	No existe agente de cambio ya que el polígono del proyecto carece totalmente de este importante componente biológico y los que se logren establecer sobre canales de llamada y drenes se respetaran.
	Suelo	Sellado del suelo en las etapas constructivas del proyecto con la afectación de 367.00 m^2 que soporta las infraestructuras de piso de concreto como compuertas de entrada y salida, carcamo de bombeo, bodegas, campamento y fosa séptica. Posible grado de erosión por viento y agua al dejar expuesto sin agua el espejo de agua de la granja, bordos y caminos durante la etapa de secado, afectación del drenaje vertical en sitios con construccion de concreto.

Preparación de los estanques, reservorio, bordos y canales de salida	Flora	No existe agente de cambio ya que el polígono del proyecto carece totalmente de este importante componente biológico y los que se logren establecer sobre canales de llamada y drenes se respetaran.
	Suelo	Sellado del suelo en las etapas constructivas del proyecto con la afectación de 367.00 m^2 que soporta las infraestructuras de piso de concreto como compuertas de entrada y salida, carcamo de bombeo, bodegas, campamento y fosa séptica. Posible grado de erosión por viento y agua al dejar expuesto sin agua el espejo de agua de la granja, bordos y caminos durante la etapa de secado, afectación del drenaje vertical en sitios con construccion de concreto.

Preparación de los estanques, reservorio, bordos y canales de salida	Flora	No existe agente de cambio ya que el polígono del proyecto carece totalmente de este importante componente biológico y los que se logren establecer sobre canales de llamada y drenes se respetaran.
	Suelo	Sellado del suelo en las etapas constructivas del proyecto con la afectación de 367.00 m^2 que soporta las infraestructuras de piso de concreto como compuertas de entrada y salida, carcamo de bombeo, bodegas, campamento y fosa séptica. Posible grado de erosión por viento y agua al dejar expuesto sin agua el espejo de agua de la granja, bordos y caminos durante la etapa de secado, afectación del drenaje vertical en sitios con construccion de concreto.

Preparación de los estanques, reservorio, bordos y canales de salida	Flora	No existe agente de cambio ya que el polígono del proyecto carece totalmente de este importante componente biológico y los que se logren establecer sobre canales de llamada y drenes se respetaran.
	Suelo	Sellado del suelo en las etapas constructivas del proyecto con la afectación de 367.00 m^2 que soporta las infraestructuras de piso de concreto como compuertas de entrada y salida, carcamo de bombeo, bodegas, campamento y fosa séptica. Posible grado de erosión por viento y agua al dejar expuesto sin agua el espejo de agua de la granja, bordos y caminos durante la etapa de secado, afectación del drenaje vertical en sitios con construccion de concreto.

Preparación de los estanques, reservorio, bordos y canales de salida	Flora	No existe agente de cambio ya que el polígono del proyecto carece totalmente de este importante componente biológico y los que se logren establecer sobre canales de llamada y drenes se respetaran.
	Suelo	Sellado del suelo en las etapas constructivas del proyecto con la afectación de 367.00 m^2 que soporta las infraestructuras de piso de concreto como compuertas de entrada y salida, carcamo de bombeo, bodegas, campamento y fosa séptica. Posible grado de erosión por viento y agua al dejar expuesto sin agua el espejo de agua de la granja, bordos y caminos durante la etapa de secado, afectación del drenaje vertical en sitios con construccion de concreto.

Preparación de los estanques, reservorio, bordos y canales de salida	Flora	No existe agente de cambio ya que el polígono del proyecto carece totalmente de este importante componente biológico y los que se logren establecer sobre canales de llamada y drenes se respetaran.
	Suelo	Sellado del suelo en las etapas constructivas del proyecto con la afectación de 367.00 m^2 que soporta las infraestructuras de piso de concreto como compuertas de entrada y salida, carcamo de bombeo, bodegas, campamento y fosa séptica. Posible grado de erosión por viento y agua al dejar expuesto sin agua el espejo de agua de la granja, bordos y caminos durante la etapa de secado, afectación del drenaje vertical en sitios con construccion de concreto.

Preparación de los estanques, reservorio, bordos y canales de salida	Flora	No existe agente de cambio ya que el polígono del proyecto carece totalmente de este importante componente biológico y los que se logren establecer sobre canales de llamada y drenes se respetaran.
	Suelo	Sellado del suelo en las etapas constructivas del proyecto con la afectación de 367.00 m^2 que soporta las infraestructuras de piso de concreto como compuertas de entrada y salida, carcamo de bombeo, bodegas, campamento y fosa séptica. Posible grado de erosión por viento y agua al dejar expuesto sin agua el espejo de agua de la granja, bordos y caminos durante la etapa de secado, afectación del drenaje vertical en sitios con construccion de concreto.

Preparación de los estanques, reservorio, bordos y canales de salida	Flora	No existe agente de cambio ya que el polígono del proyecto carece totalmente de este importante componente biológico y los que se logren establecer sobre canales de llamada y drenes se respetaran.
	Suelo	Sellado del suelo en las etapas constructivas del proyecto con la afectación de 367.00 m^2 que soporta las infraestructuras de piso de concreto como compuertas de entrada y salida, carcamo de bombeo, bodegas, campamento y fosa séptica. Posible grado de erosión por viento y agua al dejar expuesto sin agua el espejo de agua de la granja, bordos y caminos durante la etapa de secado, afectación del drenaje vertical en sitios con construccion de concreto.

Preparación de los estanques, reservorio, bordos y canales de salida	Flora	No existe agente de cambio ya que el polígono del proyecto carece totalmente de este importante componente biológico y los que se logren establecer sobre canales de llamada y drenes se respetaran.
	Suelo	Sellado del suelo en las etapas constructivas del proyecto con la afectación de 367.00 m^2 que soporta las infraestructuras de piso de concreto como compuertas de entrada y salida, carcamo de bombeo, bodegas, campamento y fosa séptica. Posible grado de erosión por viento y agua al dejar expuesto sin agua el espejo de agua de la granja, bordos y caminos durante la etapa de secado, afectación del drenaje vertical en sitios con construccion de concreto.

Preparación de los estanques, reservorio, bordos y canales de salida	Flora	No existe agente de cambio ya que el polígono del proyecto carece totalmente de este importante componente biológico y los que se logren establecer sobre canales de llamada y drenes se respetaran.
	Suelo	Sellado del suelo en las etapas constructivas del proyecto con la afectación de 367.00 m^2 que soporta las infraestructuras de piso de concreto como compuertas de entrada y salida, carcamo de bombeo, bodegas, campamento y fosa séptica. Posible grado de erosión por viento y agua al dejar expuesto sin agua el espejo de agua de la granja, bordos y caminos durante la etapa de secado, afectación del drenaje vertical en sitios con construccion de concreto.

Preparación de los estanques, reservorio, bordos y canales de salida	Flora	No existe agente de cambio ya que el polígono del proyecto carece totalmente de este importante componente biológico y los que se logren establecer sobre canales de llamada y drenes se respetaran.
	Suelo	Sellado del suelo en las etapas constructivas del proyecto con la afectación de 367.00 m^2 que soporta las infraestructuras de piso de concreto como compuertas de entrada y salida, carcamo de bombeo, bodegas, campamento y fosa séptica. Posible grado de erosión por viento y agua al dejar expuesto sin agua el espejo de agua de la granja, bordos y caminos durante la etapa de secado, afectación del drenaje vertical en sitios con construccion de concreto.

Preparación de los estanques, reservorio, bordos y canales de salida	Flora	No existe agente de cambio ya que el polígono del proyecto carece totalmente de este importante componente biológico y los que se logren establecer sobre canales de llamada y drenes se respetaran.
	Suelo	Sellado del suelo en las etapas constructivas del proyecto con la afectación de 367.00 m^2 que soporta las infraestructuras de piso de concreto como compuertas de entrada y salida, carcamo de bombeo, bodegas, campamento y fosa séptica. Posible grado de erosión por viento y agua al dejar expuesto sin agua el espejo de agua de la granja, bordos y caminos durante la etapa de secado, afectación del drenaje vertical en sitios con construccion de concreto.

Preparación de los estanques, reservorio, bordos y canales de salida	Flora	No existe agente de cambio ya que el polígono del proyecto carece totalmente de este importante componente biológico y los que se logren establecer sobre canales de llamada y drenes se respetaran.
	Suelo	Sellado del suelo en las etapas constructivas del proyecto con la afectación de 367.00 m^2 que soporta las infraestructuras de piso de concreto como compuertas de entrada y salida, carcamo de bombeo, bodegas, campamento y fosa séptica. Posible grado de erosión por viento y agua al dejar expuesto sin agua el espejo de agua de la granja, bordos y caminos durante la etapa de secado, afectación del drenaje vertical en sitios con construccion de concreto.

Preparación de los estanques, reservorio, bordos y canales de salida	Flora	No existe agente de cambio ya que el polígono del proyecto carece totalmente de este importante componente biológico y los que se logren establecer sobre canales de llamada y drenes se respetaran.
	Suelo	Sellado del suelo en las etapas constructivas del proyecto con la afectación de 367.00 m^2 que soporta las infraestructuras de piso de concreto como compuertas de entrada y salida, carcamo de bombeo, bodegas, campamento y fosa séptica. Posible grado de erosión por viento y agua al dejar expuesto sin agua el espejo de agua de la granja, bordos y caminos durante la etapa de secado, afectación del drenaje vertical en sitios con construccion de concreto.

Preparación de los estanques, reservorio, bordos y canales de salida	Flora	No existe agente de cambio ya que el polígono del proyecto carece totalmente de este importante componente biológico y los que se logren establecer sobre canales de llamada y drenes se respetaran.
	Suelo	Sellado del suelo en las etapas constructivas del proyecto con la afectación de 367.00 m^2 que soporta las infraestructuras de piso de concreto como compuertas de entrada y salida, carcamo de bombeo, bodegas, campamento y fosa séptica. Posible grado de erosión por viento y agua al dejar expuesto sin agua el espejo de agua de la granja, bordos y caminos durante la etapa de secado, afectación del drenaje vertical en sitios con construccion de concreto.

Preparación de los estanques, reservorio, bordos y canales de salida	Flora	No existe agente de cambio ya que el polígono del proyecto carece totalmente de este importante componente biológico y los que se logren establecer sobre canales de llamada y drenes se respetaran.
	Suelo	Sellado del suelo en las etapas constructivas del proyecto con la afectación de 367.00 m^2 que soporta las infraestructuras de piso de concreto como compuertas de entrada y salida, carcamo de bombeo, bodegas, campamento y fosa séptica. Posible grado de erosión por viento y agua al dejar expuesto sin agua el espejo de agua de la granja, bordos y caminos durante la etapa de secado, afectación del drenaje vertical en sitios con construccion de concreto.

Preparación de los estanques, reservorio, bordos y canales de salida	Flora	No existe agente de cambio ya que el polígono del proyecto carece totalmente de este importante componente biológico y los que se logren establecer sobre canales de llamada y drenes se respetaran.
	Suelo	Sellado del suelo en las etapas constructivas del proyecto con la afectación de 367.00 m^2 que soporta las infraestructuras de piso de concreto como compuertas de entrada y salida, carcamo de bombeo, bodegas, campamento y fosa séptica. Posible grado de erosión por viento y agua al dejar expuesto sin agua el espejo de agua de la granja, bordos y caminos durante la etapa de secado, afectación del drenaje vertical en sitios con construccion de concreto.

Preparación de los estanques, reservorio, bordos y canales de salida	Flora	No existe agente de cambio ya que el polígono del proyecto carece totalmente de este importante componente biológico y los que se logren establecer sobre canales de llamada y drenes se respetaran.
	Suelo	Sellado del suelo en las etapas constructivas del proyecto con la afectación de 367.00 m^2 que soporta las infraestructuras de piso de concreto como compuertas de entrada y salida, carcamo de bombeo, bodegas, campamento y fosa séptica. Posible grado de erosión por viento y agua al dejar expuesto sin agua el espejo de agua de la granja, bordos y caminos durante la etapa de secado, afectación del drenaje vertical en sitios con construccion de concreto.

Preparación de los estanques, reservorio, bordos y canales de salida	Flora	No existe agente de cambio ya que el polígono del proyecto carece totalmente de este importante componente biológico y los que se logren establecer sobre canales de llamada y drenes se respetaran.
	Suelo	Sellado del suelo en las etapas constructivas del proyecto con la afectación de 367.00 m^2 que soporta las infraestructuras de piso de concreto como compuertas de entrada y salida, carcamo de bombeo, bodegas, campamento y fosa séptica. Posible grado de erosión por viento y agua al dejar expuesto sin agua el espejo de agua de la granja, bordos y caminos durante la etapa de secado, afectación del drenaje vertical en sitios con construccion de concreto.

Preparación de los estanques, reservorio, bordos y canales de salida	Flora	No existe agente de cambio ya que el polígono del proyecto carece totalmente de este importante componente biológico y los que se logren establecer sobre canales de llamada y drenes se respetaran.
	Suelo	Sellado del suelo en las etapas constructivas del proyecto con la afectación de 367.00 m^2 que soporta las infraestructuras de piso de concreto como compuertas de entrada y salida, carcamo de bombeo, bodegas, campamento y fosa séptica. Posible grado de erosión por viento y agua al dejar expuesto sin agua el espejo de agua de la granja, bordos y caminos durante la etapa de secado, afectación del drenaje vertical en sitios con construccion de concreto.

Preparación de los estanques, reservorio, bordos y canales de salida	Flora	No existe agente de cambio ya que el polígono del proyecto carece totalmente de este importante componente biológico y los que se logren establecer sobre canales de llamada y drenes se respetaran.
	Suelo	Sellado del suelo en las etapas constructivas del proyecto con la afectación de 367.00 m^2 que soporta las infraestructuras de piso de concreto como compuertas de entrada y salida, carcamo de bombeo, bodegas, campamento y fosa séptica. Posible grado de erosión por viento y agua al dejar expuesto sin agua el espejo de agua de la granja, bordos y caminos durante la etapa de secado, afectación del drenaje vertical en sitios con construccion de concreto.

Preparación de los estanques, reservorio, bordos y canales de salida	Flora	No existe agente de cambio ya que el polígono del proyecto carece totalmente de este importante componente biológico y los que se logren establecer sobre canales de llamada y drenes se respetaran.
	Suelo	Sellado del suelo en las etapas constructivas del proyecto con la afectación de 367.00 m^2 que soporta las infraestructuras de piso de concreto como compuertas de entrada y salida, carcamo de bombeo, bodegas, campamento y fosa séptica. Posible grado de erosión por viento y agua al dejar expuesto sin agua el espejo de agua de la granja, bordos y caminos durante la etapa de secado, afectación del drenaje vertical en sitios con construccion de concreto.

Preparación de los estanques, reservorio, bordos y canales de salida	Flora	No existe agente de cambio ya que el polígono del proyecto carece totalmente de este importante componente biológico y los que se logren establecer sobre canales de llamada y drenes se respetaran.
	Suelo	Sellado del suelo en las etapas constructivas del proyecto con la afectación de 367.00 m^2 que soporta las infraestructuras de piso de concreto como compuertas de entrada y salida, carcamo de bombeo, bodegas, campamento y fosa séptica. Posible grado de erosión por viento y agua al dejar expuesto sin agua el espejo de agua de la granja, bordos y caminos durante la etapa de secado, afectación del drenaje vertical en sitios con construccion de concreto.

Preparación de los estanques, reservorio, bordos y canales de salida	Flora	No existe agente de cambio ya que el polígono del proyecto carece totalmente de este importante componente biológico y los que se logren establecer sobre canales de llamada y drenes se respetaran.
	Suelo	Sellado del suelo en las etapas constructivas del proyecto con la afectación de 367.00 m^2 que soporta las infraestructuras de piso de concreto como compuertas de entrada y salida, carcamo de bombeo, bodegas, campamento y fosa séptica. Posible grado de erosión por viento y agua al dejar expuesto sin agua el espejo de agua de la granja, bordos y caminos durante la etapa de secado, afectación del drenaje vertical en sitios con construccion de concreto.

Preparación de los estanques, reservorio, bordos y canales de salida	Flora	No existe agente de cambio ya que el polígono del proyecto carece totalmente de este importante componente biológico y los que se logren establecer sobre canales de llamada y drenes se respetaran.
	Suelo	Sellado del suelo en las etapas constructivas del proyecto con la afectación de 367.00 m^2 que soporta las infraestructuras de piso de concreto como compuertas de entrada y salida, carcamo de bombeo, bodegas, campamento y fosa séptica. Posible grado de erosión por viento y agua al dejar expuesto sin agua el espejo de agua de la granja, bordos y caminos durante la etapa de secado, afectación del drenaje vertical en sitios con construccion de concreto.

Preparación de los estanques, reservorio, bordos y canales de salida	Flora	No existe agente de cambio ya que el polígono del proyecto carece totalmente de este importante componente biológico y los que se logren establecer sobre canales de llamada y drenes se respetaran.
	Suelo	Sellado del suelo en las etapas constructivas del proyecto con la afectación de 367.00 m^2 que soporta las infraestructuras de piso de concreto como compuertas de entrada y salida, carcamo de bombeo, bodegas, campamento y fosa séptica. Posible grado de erosión por viento y agua al dejar expuesto sin agua el espejo de agua de la granja, bordos y caminos durante la etapa de secado, afectación del drenaje vertical en sitios con construccion de concreto.

Preparación de los estanques, reservorio, bordos y canales de salida	Flora	No existe agente de cambio ya que el polígono del proyecto carece totalmente de este importante componente biológico y los que se logren establecer sobre canales de llamada y drenes se respetaran.
	Suelo	Sellado del suelo en las etapas constructivas del proyecto con la afectación de 367.00 m^2 que soporta las infraestructuras de piso de concreto como compuertas de entrada y salida, carcamo de bombeo, bodegas, campamento y fosa séptica. Posible grado de erosión por viento y agua al dejar expuesto sin agua el espejo de agua de la granja, bordos y caminos durante la etapa de secado, afectación del drenaje vertical en sitios con construccion de concreto.

Preparación de los estanques, reservorio, bordos y canales de salida	Flora	No existe agente de cambio ya que el polígono del proyecto carece totalmente de este importante componente biológico y los que se logren establecer sobre canales de llamada y drenes se respetaran.
	Suelo	Sellado del suelo en las etapas constructivas del proyecto con la afectación de 367.00 m^2 que soporta las infraestructuras de piso de concreto como compuertas de entrada y salida, carcamo de bombeo, bodegas, campamento y fosa séptica. Posible grado de erosión por viento y agua al dejar expuesto sin agua el espejo de agua de la granja, bordos y caminos durante la etapa de secado, afectación del drenaje vertical en sitios con construccion de concreto.

Preparación de los estanques, reservorio, bordos y canales de salida	Flora	No existe agente de cambio ya que el polígono del proyecto carece totalmente de este importante componente biológico y los que se logren establecer sobre canales de llamada y drenes se respetaran.
	Suelo	Sellado del suelo en las etapas constructivas del proyecto con la afectación de 367.00 m^2 que soporta las infraestructuras de piso de concreto como compuertas de entrada y salida, carcamo de bombeo, bodegas, campamento y fosa séptica. Posible grado de erosión por viento y agua al dejar expuesto sin agua el espejo de agua de la granja, bordos y caminos durante la etapa de secado, afectación del drenaje vertical en sitios con construccion de concreto.

Preparación de los estanques, reservorio, bordos y canales de salida	Flora	No existe agente de cambio ya que el polígono del proyecto carece totalmente de este importante componente biológico y los que se logren establecer sobre canales de llamada y drenes se respetaran.
	Suelo	Sellado del suelo en las etapas constructivas del proyecto con la afectación de 367.00 m^2 que soporta las infraestructuras de piso de concreto como compuertas de entrada y salida, carcamo de bombeo, bodegas, campamento y fosa séptica. Posible grado de erosión por viento y agua al dejar expuesto sin agua el espejo de agua de la granja, bordos y caminos durante la etapa de secado, afectación del drenaje vertical en sitios con construccion de concreto.

Preparación de los estanques, reservorio, bordos y canales de salida	Flora	No existe agente de cambio ya que el polígono del proyecto carece totalmente de este importante componente biológico y los que se logren establecer sobre canales de llamada y drenes se respetaran.
	Suelo	Sellado del suelo en las etapas constructivas del proyecto con la afectación de 367.00 m^2 que soporta las infraestructuras de piso de concreto como compuertas de entrada y salida, carcamo de bombeo, bodegas, campamento y fosa séptica. Posible grado de erosión por viento y agua al dejar expuesto sin agua el espejo de agua de la granja, bordos y caminos durante la etapa de secado, afectación del drenaje vertical en sitios con construccion de concreto.

Preparación de los estanques, reservorio, bordos y canales de salida	Flora	No existe agente de cambio ya que el polígono del proyecto carece totalmente de este importante componente biológico y los que se logren establecer sobre canales de llamada y drenes se respetaran.
	Suelo	Sellado del suelo en las etapas constructivas del proyecto con la afectación de 367.00 m^2 que soporta las infraestructuras de piso de concreto como compuertas de entrada y salida, carcamo de bombeo, bodegas, campamento y fosa séptica. Posible grado de erosión por viento y agua al dejar expuesto sin agua el espejo de agua de la granja, bordos y caminos durante la etapa de secado, afectación del drenaje vertical en sitios con construccion de concreto.

Preparación de los estanques, reservorio, bordos y canales de salida	Flora	No existe agente de cambio ya que el polígono del proyecto carece totalmente de este importante componente biológico y los que se logren establecer sobre canales de llamada y drenes se respetaran.
	Suelo	Sellado del suelo en las etapas constructivas del proyecto con la afectación de 367.00 m^2 que soporta las infraestructuras de piso de concreto como compuertas de entrada y salida, carcamo de bombeo, bodegas, campamento y fosa séptica. Posible grado de erosión por viento y agua al dejar expuesto sin agua el espejo de agua de la granja, bordos y caminos durante la etapa de secado, afectación del drenaje vertical en sitios con construccion de concreto.

Preparación de los estanques, reservorio, bordos y canales de salida	Flora	No existe agente de cambio ya que el polígono del proyecto carece totalmente de este importante componente biológico y los que se logren establecer sobre canales de llamada y drenes se respetaran.
	Suelo	Sellado del suelo en las etapas constructivas del proyecto con la afectación de 367.00 m^2 que soporta las infraestructuras de piso de concreto como compuertas de entrada y salida, carcamo de bombeo, bodegas, campamento y fosa séptica. Posible grado de erosión por viento y agua al dejar expuesto sin agua el espejo de agua de la granja, bordos y caminos durante la etapa de secado, afectación del drenaje vertical en sitios con construccion de concreto.

Preparación de los estanques, reservorio, bordos y canales de salida	Flora	No existe agente de cambio ya que el polígono del proyecto carece totalmente de este importante componente biológico y los que se logren establecer sobre canales de llamada y drenes se respetaran.
	Suelo	Sellado del suelo en las etapas constructivas del proyecto con la afectación de 367.00 m^2 que soporta las infraestructuras de piso de concreto como compuertas de entrada y salida, carcamo de bombeo, bodegas, campamento y fosa séptica. Posible grado de erosión por viento y agua al dejar expuesto sin agua el espejo de agua de la granja, bordos y caminos durante la etapa de secado, afectación del drenaje vertical en sitios con construccion de concreto.

Preparación de los estanques, reservorio, bordos y canales de salida	Flora	No existe agente de cambio ya que el polígono del proyecto carece totalmente de este importante componente biológico y los que se logren establecer sobre canales de llamada y drenes se respetaran.
	Suelo	Sellado del suelo en las etapas constructivas del proyecto con la afectación de 367.00 m^2 que soporta las infraestructuras de piso de concreto como compuertas de entrada y salida, carcamo de bombeo, bodegas, campamento y fosa séptica. Posible grado de erosión por viento y agua al dejar expuesto sin agua el espejo de agua de la granja, bordos y caminos durante la etapa de secado, afectación del drenaje vertical en sitios con construccion de concreto.

Preparación de los estanques, reservorio, bordos y canales de salida	Flora	No existe agente de cambio ya que el polígono del proyecto carece totalmente de este importante componente biológico y los que se logren establecer sobre canales de llamada y drenes se respetaran.
	Suelo	Sellado del suelo en las etapas constructivas del proyecto con la afectación de 367.00 m^2 que soporta las infraestructuras de piso de concreto como compuertas de entrada y salida, carcamo de bombeo, bodegas, campamento y fosa séptica. Posible grado de erosión por viento y agua al dejar expuesto sin agua el espejo de agua de la granja, bordos y caminos durante la etapa de secado, afectación del drenaje vertical en sitios con construccion de concreto.

Preparación de los estanques, reservorio, bordos y canales de salida	Flora	No existe agente de cambio ya que el polígono del proyecto carece totalmente de este importante componente biológico y los que se logren establecer sobre canales de llamada y drenes se respetaran.
	Suelo	Sellado del suelo en las etapas constructivas del proyecto con la afectación de 367.00 m^2 que soporta las infraestructuras de piso de concreto como compuertas de entrada y salida, carcamo de bombeo, bodegas, campamento y fosa séptica. Posible grado de erosión por viento y agua al dejar expuesto sin agua el espejo de agua de la granja, bordos y caminos durante la etapa de secado, afectación del drenaje vertical en sitios con construccion de concreto.

Preparación de los estanques, reservorio, bordos y canales de salida	Flora	No existe agente de cambio ya que el polígono del proyecto carece totalmente de este importante componente biológico y los que se logren establecer sobre canales de llamada y drenes se respetaran.
	Suelo	Sellado del suelo en las etapas constructivas del proyecto con la afectación de 367.00 m^2 que soporta las infraestructuras de piso de concreto como compuertas de entrada y salida, carcamo de bombeo, bodegas, campamento y fosa séptica. Posible grado de erosión por viento y agua al dejar expuesto sin agua el espejo de agua de la granja, bordos y caminos durante la etapa de secado, afectación del drenaje vertical en sitios con construccion de concreto.

Preparación de los estanques, reservorio, bordos y canales de salida	Flora	No existe agente de cambio ya que el polígono del proyecto carece totalmente de este importante componente biológico y los que se logren establecer sobre canales de llamada y drenes se respetaran.
	Suelo	Sellado del suelo en las etapas constructivas del proyecto con la afectación de 367.00 m^2 que soporta las infraestructuras de piso de concreto como compuertas de entrada y salida, carcamo de bombeo, bodegas, campamento y fosa séptica. Posible grado de erosión por viento y agua al dejar expuesto sin agua el espejo de agua de la granja, bordos y caminos durante la etapa de secado, afectación del drenaje vertical en sitios con construccion de concreto.

Preparación de los estanques, reservorio, bordos y canales de salida	Flora	No existe agente de cambio ya que el polígono del proyecto carece totalmente de este importante componente biológico y los que se logren establecer sobre canales de llamada y drenes se respetaran.
	Suelo	Sellado del suelo en las etapas constructivas del proyecto con la afectación de 367.00 m^2 que soporta las infraestructuras de piso de concreto como compuertas de entrada y salida, carcamo de bombeo, bodegas, campamento y fosa séptica. Posible grado de erosión por viento y agua al dejar expuesto sin agua el espejo de agua de la granja, bordos y caminos durante la etapa de secado, afectación del drenaje vertical en sitios con construccion de concreto.

Preparación de los estanques, reservorio, bordos y canales de salida	Flora	No existe agente de cambio ya que el polígono del proyecto carece totalmente de este importante componente biológico y los que se logren establecer sobre canales de llamada y drenes se respetaran.
	Suelo	Sellado del suelo en las etapas constructivas del proyecto con la afectación de 367.00 m^2 que soporta las infraestructuras de piso de concreto como compuertas de entrada y salida, carcamo de bombeo, bodegas, campamento y fosa séptica. Posible grado de erosión por viento y agua al dejar expuesto sin agua el espejo de agua de la granja, bordos y caminos durante la etapa de secado, afectación del drenaje vertical en sitios con construccion de concreto.

Preparación de los estanques, reservorio, bordos y canales de salida	Flora	No existe agente de cambio ya que el polígono del proyecto carece totalmente de este importante componente biológico y los que se logren establecer sobre canales de llamada y drenes se respetaran.
	Suelo	Sellado del suelo en las etapas constructivas del proyecto con la afectación de 367.00 m^2 que soporta las infraestructuras de piso de concreto como compuertas de entrada y salida, carcamo de bombeo, bodegas, campamento y fosa séptica. Posible grado de erosión por viento y agua al dejar expuesto sin agua el espejo de agua de la granja, bordos y caminos durante la etapa de secado, afectación del drenaje vertical en sitios con construccion de concreto.

Preparación de los estanques, reservorio, bordos y canales de salida	Flora	No existe agente de cambio ya que el polígono del proyecto carece totalmente de este importante componente biológico y los que se logren establecer sobre canales de llamada y drenes se respetaran.
	Suelo	Sellado del suelo en las etapas constructivas del proyecto con la afectación de 367.00 m^2 que soporta las infraestructuras de piso de concreto como compuertas de entrada y salida, carcamo de bombeo, bodegas, campamento y fosa séptica. Posible grado de erosión por viento y agua al dejar expuesto sin agua el espejo de agua de la granja, bordos y caminos durante la etapa de secado, afectación del drenaje vertical en sitios con construccion de concreto.

Preparación de los estanques, reservorio, bordos y canales de salida	Flora	No existe agente de cambio ya que el polígono del proyecto carece totalmente de este importante componente biológico y los que se logren establecer sobre canales de llamada y drenes se respetaran.
	Suelo	Sellado del suelo en las etapas constructivas del proyecto con la afectación de 367.00 m^2 que soporta las infraestructuras de piso de concreto como compuertas de entrada y salida, carcamo de bombeo, bodegas, campamento y fosa séptica. Posible grado de erosión por viento y agua al dejar expuesto sin agua el espejo de agua de la granja, bordos y caminos durante la etapa de secado, afectación del drenaje vertical en sitios con construccion de concreto.

Preparación de los estanques, reservorio, bordos y canales de salida	Flora	No existe agente de cambio ya que el polígono del proyecto carece totalmente de este importante componente biológico y los que se logren establecer sobre canales de llamada y drenes se respetaran.
	Suelo	Sellado del suelo en las etapas constructivas del proyecto con la afectación de 367.00 m^2 que soporta las infraestructuras de piso de concreto como compuertas de entrada y salida, carcamo de bombeo, bodegas, campamento y fosa séptica. Posible grado de erosión por viento y agua al dejar expuesto sin agua el espejo de agua de la granja, bordos y caminos durante la etapa de secado, afectación del drenaje vertical en sitios con construccion de concreto.

Preparación de los estanques, reservorio, bordos y canales de salida	Flora	No existe agente de cambio ya que el polígono del proyecto carece totalmente de este importante componente biológico y los que se logren establecer sobre canales de llamada y drenes se respetaran.
	Suelo	Sellado del suelo en las etapas constructivas del proyecto con la afectación de 367.00 m^2 que soporta las infraestructuras de piso de concreto como compuertas de entrada y salida, carcamo de bombeo, bodegas, campamento y fosa séptica. Posible grado de erosión por viento y agua al dejar expuesto sin agua el espejo de agua de la granja, bordos y caminos durante la etapa de secado, afectación del drenaje vertical en sitios con construccion de concreto.

Preparación de los estanques, reservorio, bordos y canales de salida	Flora	No existe agente de cambio ya que el polígono del proyecto carece totalmente de este importante componente biológico y los que se logren establecer sobre canales de llamada y drenes se respetaran.
	Suelo	Sellado del suelo en las etapas constructivas del proyecto con la afectación de 367.00 m^2 que soporta las infraestructuras de piso de concreto como compuertas de entrada y salida, carcamo de bombeo, bodegas, campamento y fosa séptica. Posible grado de erosión por viento y agua al dejar expuesto sin agua el espejo de agua de la granja, bordos y caminos durante la etapa de secado, afectación del drenaje vertical en sitios con construccion de concreto.

Preparación de los estanques, reservorio, bordos y canales de salida	Flora	No existe agente de cambio ya que el polígono del proyecto carece totalmente de este importante componente biológico y los que se logren establecer sobre canales de llamada y drenes se respetaran.
	Suelo	Sellado del suelo en las etapas constructivas del proyecto con la afectación de 367.00 m^2 que soporta las infraestructuras de piso de concreto como compuertas de entrada y salida, carcamo de bombeo, bodegas, campamento y fosa séptica. Posible grado de erosión por viento y agua al dejar expuesto sin agua el espejo de agua de la granja, bordos y caminos durante la etapa de secado, afectación del drenaje vertical en sitios con construccion de concreto.

Preparación de los estanques, reservorio, bordos y canales de salida	Flora	No existe agente de cambio ya que el polígono del proyecto carece totalmente de este importante componente biológico y los que se logren establecer sobre canales de llamada y drenes se respetaran.
	Suelo	Sellado del suelo en las etapas constructivas del proyecto con la afectación de 367.00 m^2 que soporta las infraestructuras de piso de concreto como compuertas de entrada y salida, carcamo de bombeo, bodegas, campamento y fosa séptica. Posible grado de erosión por viento y agua al dejar expuesto sin agua el espejo de agua de la granja, bordos y caminos durante la etapa de secado, afectación del drenaje vertical en sitios con construccion de concreto.

Preparación de los estanques, reservorio, bordos y canales de salida	Flora	No existe agente de cambio ya que el polígono del proyecto carece totalmente de este importante componente biológico y los que se logren establecer sobre canales de llamada y drenes se respetaran.
	Suelo	Sellado del suelo en las etapas constructivas del proyecto con la afectación de 367.00 m^2 que soporta las infraestructuras de piso de concreto como compuertas de entrada y salida, carcamo de bombeo, bodegas, campamento y fosa séptica. Posible grado de erosión por viento y agua al dejar expuesto sin agua el espejo de agua de la granja, bordos y caminos durante la etapa de secado, afectación del drenaje vertical en sitios con construccion de concreto.

Preparación de los estanques, reservorio, bordos y canales de salida	Flora	No existe agente de cambio ya que el polígono del proyecto carece totalmente de este importante componente biológico y los que se logren establecer sobre canales de llamada y drenes se respetaran.
	Suelo	Sellado del suelo en las etapas constructivas del proyecto con la afectación de 367.00 m^2 que soporta las infraestructuras de piso de concreto como compuertas de entrada y salida, carcamo de bombeo, bodegas, campamento y fosa séptica. Posible grado de erosión por viento y agua al dejar expuesto sin agua el espejo de agua de la granja, bordos y caminos durante la etapa de secado, afectación del drenaje vertical en sitios con construccion de concreto.

Preparación de los estanques, reservorio, bordos y canales de salida	Flora	No existe agente de cambio ya que el polígono del proyecto carece totalmente de este importante componente biológico y los que se logren establecer sobre canales de llamada y drenes se respetaran.
	Suelo	Sellado del suelo en las etapas constructivas del proyecto con la afectación de 367.00 m^2 que soporta las infraestructuras de piso de concreto como compuertas de entrada y salida, carcamo de bombeo, bodegas, campamento y fosa séptica. Posible grado de erosión por viento y agua al dejar expuesto sin agua el espejo de agua de la granja, bordos y caminos durante la etapa de secado, afectación del drenaje vertical en sitios con construccion de concreto.

Preparación de los estanques, reservorio, bordos y canales de salida	Flora	No existe agente de cambio ya que el polígono del proyecto carece totalmente de este importante componente biológico y los que se logren establecer sobre canales de llamada y drenes se respetaran.
	Suelo	Sellado del suelo en las etapas constructivas del proyecto con la afectación de 367.00 m^2 que soporta las infraestructuras de piso de concreto como compuertas de entrada y salida, carcamo de bombeo, bodegas, campamento y fosa séptica. Posible grado de erosión por viento y agua al dejar expuesto sin agua el espejo de agua de la granja, bordos y caminos durante la etapa de secado, afectación del drenaje vertical en sitios con construccion de concreto.

Preparación de los estanques, reservorio, bordos y canales de salida	Flora	No existe agente de cambio ya que el polígono del proyecto carece totalmente de este importante componente biológico y los que se logren establecer sobre canales de llamada y drenes se respetaran.
	Suelo	Sellado del suelo en las etapas constructivas del proyecto con la afectación de 367.00 m^2 que soporta las infraestructuras de piso de concreto como compuertas de entrada y salida, carcamo de bombeo, bodegas, campamento y fosa séptica. Posible grado de erosión por viento y agua al dejar expuesto sin agua el espejo de agua de la granja, bordos y caminos durante la etapa de secado, afectación del drenaje vertical en sitios con construccion de concreto.

Preparación de los estanques, reservorio, bordos y canales de salida	Flora	No existe agente de cambio ya que el polígono del proyecto carece totalmente de este importante componente biológico y los que se logren establecer sobre canales de llamada y drenes se respetaran.
	Suelo	Sellado del suelo en las etapas constructivas del proyecto con la afectación de 367.00 m^2 que soporta las infraestructuras de piso de concreto como compuertas de entrada y salida, carcamo de bombeo, bodegas, campamento y fosa séptica. Posible grado de erosión por viento y agua al dejar expuesto sin agua el espejo de agua de la granja, bordos y caminos durante la etapa de secado, afectación del drenaje vertical en sitios con construccion de concreto.

Preparación de los estanques, reservorio, bordos y canales de salida	Flora	No existe agente de cambio ya que el polígono del proyecto carece totalmente de este importante componente biológico y los que se logren establecer sobre canales de llamada y drenes se respetaran.
	Suelo	Sellado del suelo en las etapas constructivas del proyecto con la afectación de 367.00 m^2 que soporta las infraestructuras de piso de concreto como compuertas de entrada y salida, carcamo de bombeo, bodegas, campamento y fosa séptica. Posible grado de erosión por viento y agua al dejar expuesto sin agua el espejo de agua de la granja, bordos y caminos durante la etapa de secado, afectación del drenaje vertical en sitios con construccion de concreto.

Preparación de los estanques, reservorio, bordos y canales de salida	Flora	No existe agente de cambio ya que el polígono del proyecto carece totalmente de este importante componente biológico y los que se logren establecer sobre canales de llamada y drenes se respetaran.
	Suelo	Sellado del suelo en las etapas constructivas del proyecto con la afectación de 367.00 m^2 que soporta las infraestructuras de piso de concreto como compuertas de entrada y salida, carcamo de bombeo, bodegas, campamento y fosa séptica. Posible grado de erosión por viento y agua al dejar expuesto sin agua el espejo de agua de la granja, bordos y caminos durante la etapa de secado, afectación del drenaje vertical en sitios con construccion de concreto.

Preparación de los estanques, reservorio, bordos y canales de salida	Flora	No existe agente de cambio ya que el polígono del proyecto carece totalmente de este importante componente biológico y los que se logren establecer sobre canales de llamada y drenes se respetaran.
	Suelo	Sellado del suelo en las etapas constructivas del proyecto con la afectación de 367.00 m^2 que soporta las infraestructuras de piso de concreto como compuertas de entrada y salida, carcamo de bombeo, bodegas, campamento y fosa séptica. Posible grado de erosión por viento y agua al dejar expuesto sin agua el espejo de agua de la granja, bordos y caminos durante la etapa de secado, afectación del drenaje vertical en sitios con construccion de concreto.

Preparación de los estanques, reservorio, bordos y canales de salida	Flora	No existe agente de cambio ya que el polígono del proyecto carece totalmente de este importante componente biológico y los que se logren establecer sobre canales de llamada y drenes se respetaran.
	Suelo	Sellado del suelo en las etapas constructivas del proyecto con la afectación de 367.00 m^2 que soporta las infraestructuras de piso de concreto como compuertas de entrada y salida, carcamo de bombeo, bodegas, campamento y fosa séptica. Posible grado de erosión por viento y agua al dejar expuesto sin agua el espejo de agua de la granja, bordos y caminos durante la etapa de secado, afectación del drenaje vertical en sitios con construccion de concreto.

Preparación de los estanques, reservorio, bordos y canales de salida	Flora	No existe agente de cambio ya que el polígono del proyecto carece totalmente de este importante componente biológico y los que se logren establecer sobre canales de llamada y drenes se respetaran.
	Suelo	Sellado del suelo en las etapas constructivas del proyecto con la afectación de 367.00 m^2 que soporta las infraestructuras de piso de concreto como compuertas de entrada y salida, carcamo de bombeo, bodegas, campamento y fosa séptica. Posible grado de erosión por viento y agua al dejar expuesto sin agua el espejo de agua de la granja, bordos y caminos durante la etapa de secado, afectación del drenaje vertical en sitios con construccion de concreto.

Preparación de los estanques, reservorio, bordos y canales de salida	Flora	No existe agente de cambio ya que el polígono del proyecto carece totalmente de este importante componente biológico y los que se logren establecer sobre canales de llamada y drenes se respetaran.
	Suelo	Sellado del suelo en las etapas constructivas del proyecto con la afectación de 367.00 m^2 que soporta las infraestructuras de piso de concreto como compuertas de entrada y salida, carcamo de bombeo, bodegas, campamento y fosa séptica. Posible grado de erosión por viento y agua al dejar expuesto sin agua el espejo de agua de la granja, bordos y caminos durante la etapa de secado, afectación del drenaje vertical en sitios con construccion de concreto.

Preparación de los estanques, reservorio, bordos y canales de salida	Flora	No existe agente de cambio ya que el polígono del proyecto carece totalmente de este importante componente biológico y los que se logren establecer sobre canales de llamada y drenes se respetaran.
	Suelo	Sellado del suelo en las etapas constructivas del proyecto con la afectación de 367.00 m^2 que soporta las infraestructuras de piso de concreto como compuertas de entrada y salida, carcamo de bombeo, bodegas, campamento y fosa séptica. Posible grado de erosión por viento y agua al dejar expuesto sin agua el espejo de agua de la granja, bordos y caminos durante la etapa de secado, afectación del drenaje vertical en sitios con construccion de concreto.

Preparación de los estanques, reservorio, bordos y canales de salida	Flora	No existe agente de cambio ya que el polígono del proyecto carece totalmente de este importante componente biológico y los que se logren establecer sobre canales de llamada y drenes se respetaran.
	Suelo	Sellado del suelo en las etapas constructivas del proyecto con la afectación de 367.00 m^2 que soporta las infraestructuras de piso de concreto como compuertas de entrada y salida, carcamo de bombeo, bodegas, campamento y fosa séptica. Posible grado de erosión por viento y agua al dejar expuesto sin agua el espejo de agua de la granja, bordos y caminos durante la etapa de secado, afectación del drenaje vertical en sitios con construccion de concreto.

Preparación de los estanques, reservorio, bordos y canales de salida	Flora	No existe agente de cambio ya que el polígono del proyecto carece totalmente de este importante componente biológico y los que se logren establecer sobre canales de llamada y drenes se respetaran.
	Suelo	Sellado del suelo en las etapas constructivas del proyecto con la afectación de 367.00 m^2 que soporta las infraestructuras de piso de concreto como compuertas de entrada y salida, carcamo de bombeo, bodegas, campamento y fosa séptica. Posible grado de erosión por viento y agua al dejar expuesto sin agua el espejo de agua de la granja, bordos y caminos durante la etapa de secado, afectación del drenaje vertical en sitios con construccion de concreto.

Preparación de los estanques, reservorio, bordos y canales de salida	Flora	No existe agente de cambio ya que el polígono del proyecto carece totalmente de este importante componente biológico y los que se logren establecer sobre canales de llamada y drenes se respetaran.
	Suelo	Sellado del suelo en las etapas constructivas del proyecto con la afectación de 367.00 m^2 que soporta las infraestructuras de piso de concreto como compuertas de entrada y salida, carcamo de bombeo, bodegas, campamento y fosa séptica. Posible grado de erosión por viento y agua al dejar expuesto sin agua el espejo de agua de la granja, bordos y caminos durante la etapa de secado, afectación del drenaje vertical en sitios con construccion de concreto.

Preparación de los estanques, reservorio, bordos y canales de salida	Flora	No existe agente de cambio ya que el polígono del proyecto carece totalmente de este importante componente biológico y los que se logren establecer sobre canales de llamada y drenes se respetaran.
	Suelo	Sellado del suelo en las etapas constructivas del proyecto con la afectación de 367.00 m^2 que soporta las infraestructuras de piso de concreto como compuertas de entrada y salida, carcamo de bombeo, bodegas, campamento y fosa séptica. Posible grado de erosión por viento y agua al dejar expuesto sin agua el espejo de agua de la granja, bordos y caminos durante la etapa de secado, afectación del drenaje vertical en sitios con construccion de concreto.

Preparación de los estanques, reservorio, bordos y canales de salida	Flora	No existe agente de cambio ya que el polígono del proyecto carece totalmente de este importante componente biológico y los que se logren establecer sobre canales de llamada y drenes se respetaran.
	Suelo	Sellado del suelo en las etapas constructivas del proyecto con la afectación de 367.00 m^2 que soporta las infraestructuras de piso de concreto como compuertas de entrada y salida, carcamo de bombeo, bodegas, campamento y fosa séptica. Posible grado de erosión por viento y agua al dejar expuesto sin agua el espejo de agua de la granja, bordos y caminos durante la etapa de secado, afectación del drenaje vertical en sitios con construccion de concreto.

Preparación de los estanques, reservorio, bordos y canales de salida	Flora	No existe agente de cambio ya que el polígono del proyecto carece totalmente de este importante componente biológico y los que se logren establecer sobre canales de llamada y drenes se respetaran.
	Suelo	Sellado del suelo en las etapas constructivas del proyecto con la afectación de 367.00 m^2 que soporta las infraestructuras de piso de concreto como compuertas de entrada y salida, carcamo de bombeo, bodegas, campamento y fosa séptica. Posible grado de erosión por viento y agua al dejar expuesto sin agua el espejo de agua de la granja, bordos y caminos durante la etapa de secado, afectación del drenaje vertical en sitios con construccion de concreto.

Preparación de los estanques, reservorio, bordos y canales de salida	Flora	No existe agente de cambio ya que el polígono del proyecto carece totalmente de este importante componente biológico y los que se logren establecer sobre canales de llamada y drenes se respetaran.
	Suelo	Sellado del suelo en las etapas constructivas del proyecto con la afectación de 367.00 m^2 que soporta las infraestructuras de piso de concreto como compuertas de entrada y salida, carcamo de bombeo, bodegas, campamento y fosa séptica. Posible grado de erosión por viento y agua al dejar expuesto sin agua el espejo de agua de la granja, bordos y caminos durante la etapa de secado, afectación del drenaje vertical en sitios con construccion de concreto.

Preparación de los estanques, reservorio, bordos y canales de salida	Flora	No existe agente de cambio ya que el polígono del proyecto carece totalmente de este importante componente biológico y los que se logren establecer sobre canales de llamada y drenes se respetaran.
	Suelo	Sellado del suelo en las etapas constructivas del proyecto con la afectación de 367.00 m^2 que soporta las infraestructuras de piso de concreto como compuertas de entrada y salida, carcamo de bombeo, bodegas, campamento y fosa séptica. Posible grado de erosión por viento y agua al dejar expuesto sin agua el espejo de agua de la granja, bordos y caminos durante la etapa de secado, afectación del drenaje vertical en sitios con construccion de concreto.

Preparación de los estanques, reservorio, bordos y canales de salida	Flora	No existe agente de cambio ya que el polígono del proyecto carece totalmente de este importante componente biológico y los que se logren establecer sobre canales de llamada y drenes se respetaran.
	Suelo	Sellado del suelo en las etapas constructivas del proyecto con la afectación de 367.00 m^2 que soporta las infraestructuras de piso de concreto como compuertas de entrada y salida, carcamo de bombeo, bodegas, campamento y fosa séptica. Posible grado de erosión por viento y agua al dejar expuesto sin agua el espejo de agua de la granja, bordos y caminos durante la etapa de secado, afectación del drenaje vertical en sitios con construccion de concreto.

Preparación de los estanques, reservorio, bordos y canales de salida	Flora	No existe agente de cambio ya que el polígono del proyecto carece totalmente de este importante componente biológico y los que se logren establecer sobre canales de llamada y drenes se respetaran.
	Suelo	Sellado del suelo en las etapas constructivas del proyecto con la afectación de 367.00 m^2 que soporta las infraestructuras de piso de concreto como compuertas de entrada y salida, carcamo de bombeo, bodegas, campamento y fosa séptica. Posible grado de erosión por viento y agua al dejar expuesto sin agua el espejo de agua de la granja, bordos y caminos durante la etapa de secado, afectación del drenaje vertical en sitios con construccion de concreto.

Preparación de los estanques, reservorio, bordos y canales de salida	Flora	No existe agente de cambio ya que el polígono del proyecto carece totalmente de este importante componente biológico y los que se logren establecer sobre canales de llamada y drenes se respetaran.
	Suelo	Sellado del suelo en las etapas constructivas del proyecto con la afectación de 367.00 m^2 que soporta las infraestructuras de piso de concreto como compuertas de entrada y salida, carcamo de bombeo, bodegas, campamento y fosa séptica. Posible grado de erosión por viento y agua al dejar expuesto sin agua el espejo de agua de la granja, bordos y caminos durante la etapa de secado, afectación del drenaje vertical en sitios con construccion de concreto.

Preparación de los estanques, reservorio, bordos y canales de salida	Flora	No existe agente de cambio ya que el polígono del proyecto carece totalmente de este importante componente biológico y los que se logren establecer sobre canales de llamada y drenes se respetaran.
	Suelo	Sellado del suelo en las etapas constructivas del proyecto con la afectación de 367.00 m^2 que soporta las infraestructuras de piso de concreto como compuertas de entrada y salida, carcamo de bombeo, bodegas, campamento y fosa séptica. Posible grado de erosión por viento y agua al dejar expuesto sin agua el espejo de agua de la granja, bordos y caminos durante la etapa de secado, afectación del drenaje vertical en sitios con construccion de concreto.

Preparación de los estanques, reservorio, bordos y canales de salida	Flora	No existe agente de cambio ya que el polígono del proyecto carece totalmente de este importante componente biológico y los que se logren establecer sobre canales de llamada y drenes se respetaran.
	Suelo	Sellado del suelo en las etapas constructivas del proyecto con la afectación de 367.00 m^2 que soporta las infraestructuras de piso de concreto como compuertas de entrada y salida, carcamo de bombeo, bodegas, campamento y fosa séptica. Posible grado de erosión por viento y agua al dejar expuesto sin agua el espejo de agua de la granja, bordos y caminos durante la etapa de secado, afectación del drenaje vertical en sitios con construccion de concreto.

Preparación de los estanques, reservorio, bordos y canales de salida	Flora	No existe agente de cambio ya que el polígono del proyecto carece totalmente de este importante componente biológico y los que se logren establecer sobre canales de llamada y drenes se respetaran.
	Suelo	Sellado del suelo en las etapas constructivas del proyecto con la afectación de 367.00 m^2 que soporta las infraestructuras de piso de concreto como compuertas de entrada y salida, carcamo de bombeo, bodegas, campamento y fosa séptica. Posible grado de erosión por viento y agua al dejar expuesto sin agua el espejo de agua de la granja, bordos y caminos durante la etapa de secado, afectación del drenaje vertical en sitios con construccion de concreto.

Preparación de los estanques, reservorio, bordos y canales de salida	Flora	No existe agente de cambio ya que el polígono del proyecto carece totalmente de este importante componente biológico y los que se logren establecer sobre canales de llamada y drenes se respetaran.
	Suelo	Sellado del suelo en las etapas constructivas del proyecto con la afectación de 367.00 m^2 que soporta las infraestructuras de piso de concreto como compuertas de entrada y salida, carcamo de bombeo, bodegas, campamento y fosa séptica. Posible grado de erosión por viento y agua al dejar expuesto sin agua el espejo de agua de la granja, bordos y caminos durante la etapa de secado, afectación del drenaje vertical en sitios con construccion de concreto.

Preparación de los estanques, reservorio, bordos y canales de salida	Flora	No existe agente de cambio ya que el polígono del proyecto carece totalmente de este importante componente biológico y los que se logren establecer sobre canales de llamada y drenes se respetaran.
	Suelo	Sellado del suelo en las etapas constructivas del proyecto con la afectación de 367.00 m^2 que soporta las infraestructuras de piso de concreto como compuertas de entrada y salida, carcamo de bombeo, bodegas, campamento y fosa séptica. Posible grado de erosión por viento y agua al dejar expuesto sin agua el espejo de agua de la granja, bordos y caminos durante la etapa de secado, afectación del drenaje vertical en sitios con construccion de concreto.

Preparación de los estanques, reservorio, bordos y canales de salida	Flora	No existe agente de cambio ya que el polígono del proyecto carece totalmente de este importante componente biológico y los que se logren establecer sobre canales de llamada y drenes se respetaran.
	Suelo	Sellado del suelo en las etapas constructivas del proyecto con la afectación de 367.00 m^2 que soporta las infraestructuras de piso de concreto como compuertas de entrada y salida, carcamo de bombeo, bodegas, campamento y fosa séptica. Posible grado de erosión por viento y agua al dejar expuesto sin agua el espejo de agua de la granja, bordos y caminos durante la etapa de secado, afectación del drenaje vertical en sitios con construccion de concreto.

Preparación de los estanques, reservorio, bordos y canales de salida	Flora	No existe agente de cambio ya que el polígono del proyecto carece totalmente de este importante componente biológico y los que se logren establecer sobre canales de llamada y drenes se respetaran.
	Suelo	Sellado del suelo en las etapas constructivas del proyecto con la afectación de 367.00 m^2 que soporta las infraestructuras de piso de concreto como compuertas de entrada y salida, carcamo de bombeo, bodegas, campamento y fosa séptica. Posible grado de erosión por viento y agua al dejar expuesto sin agua el espejo de agua de la granja, bordos y caminos durante la etapa de secado, afectación del drenaje vertical en sitios con construccion de concreto.

Preparación de los estanques, reservorio, bordos y canales de salida	Flora	No existe agente de cambio ya que el polígono del proyecto carece totalmente de este importante componente biológico y los que se logren establecer sobre canales de llamada y drenes se respetaran.
	Suelo	Sellado del suelo en las etapas constructivas del proyecto con la afectación de 367.00 m^2 que soporta las infraestructuras de piso de concreto como compuertas de entrada y salida, carcamo de bombeo, bodegas, campamento y fosa séptica. Posible grado de erosión por viento y agua al dejar expuesto sin agua el espejo de agua de la granja, bordos y caminos durante la etapa de secado, afectación del drenaje vertical en sitios con construccion de concreto.

Preparación de los estanques, reservorio, bordos y canales de salida	Flora	No existe agente de cambio ya que el polígono del proyecto carece totalmente de este importante componente biológico y los que se logren establecer sobre canales de llamada y drenes se respetaran.
	Suelo	Sellado del suelo en las etapas constructivas del proyecto con la afectación de 367.00 m^2 que soporta las infraestructuras de piso de concreto como compuertas de entrada y salida, carcamo de bombeo, bodegas, campamento y fosa séptica. Posible grado de erosión por viento y agua al dejar expuesto sin agua el espejo de agua de la granja, bordos y caminos durante la etapa de secado, afectación del drenaje vertical en sitios con construccion de concreto.

Preparación de los estanques, reservorio, bordos y canales de salida	Flora	No existe agente de cambio ya que el polígono del proyecto carece totalmente de este importante componente biológico y los que se logren establecer sobre canales de llamada y drenes se respetaran.
	Suelo	Sellado del suelo en las etapas constructivas del proyecto con la afectación de 367.00 m^2 que soporta las infraestructuras de piso de concreto como compuertas de entrada y salida, carcamo de bombeo, bodegas, campamento y fosa séptica. Posible grado de erosión por viento y agua al dejar expuesto sin agua el espejo de agua de la granja, bordos y caminos durante la etapa de secado, afectación del drenaje vertical en sitios con construccion de concreto.

Preparación de los estanques, reservorio, bordos y canales de salida	Flora	No existe agente de cambio ya que el polígono del proyecto carece totalmente de este importante componente biológico y los que se logren establecer sobre canales de llamada y drenes se respetaran.
	Suelo	Sellado del suelo en las etapas constructivas del proyecto con la afectación de 367.00 m^2 que soporta las infraestructuras de piso de concreto como compuertas de entrada y salida, carcamo de bombeo, bodegas, campamento y fosa séptica. Posible grado de erosión por viento y agua al dejar expuesto sin agua el espejo de agua de la granja, bordos y caminos durante la etapa de secado, afectación del drenaje vertical en sitios con construccion de concreto.

Preparación de los estanques, reservorio, bordos y canales de salida	Flora	No existe agente de cambio ya que el polígono del proyecto carece totalmente de este importante componente biológico y los que se logren establecer sobre canales de llamada y drenes se respetaran.
	Suelo	Sellado del suelo en las etapas constructivas del proyecto con la afectación de 367.00 m^2 que soporta las infraestructuras de piso de concreto como compuertas de entrada y salida, carcamo de bombeo, bodegas, campamento y fosa séptica. Posible grado de erosión por viento y agua al dejar expuesto sin agua el espejo de agua de la granja, bordos y caminos durante la etapa de secado, afectación del drenaje vertical en sitios con construccion de concreto.

Preparación de los estanques, reservorio, bordos y canales de salida	Flora	No existe agente de cambio ya que el polígono del proyecto carece totalmente de este importante componente biológico y los que se logren establecer sobre canales de llamada y drenes se respetaran.
	Suelo	Sellado del suelo en las etapas constructivas del proyecto con la afectación de 367.00 m^2 que soporta las infraestructuras de piso de concreto como compuertas de entrada y salida, carcamo de bombeo, bodegas, campamento y fosa séptica. Posible grado de erosión por viento y agua al dejar expuesto sin agua el espejo de agua de la granja, bordos y caminos durante la etapa de secado, afectación del drenaje vertical en sitios con construccion de concreto.

Preparación de los estanques, reservorio, bordos y canales de salida	Flora	No existe agente de cambio ya que el polígono del proyecto carece totalmente de este importante componente biológico y los que se logren establecer sobre canales de llamada y drenes se respetaran.
	Suelo	Sellado del suelo en las etapas constructivas del proyecto con la afectación de 367.00 m^2 que soporta las infraestructuras de piso de concreto como compuertas de entrada y salida, carcamo de bombeo, bodegas, campamento y fosa séptica. Posible grado de erosión por viento y agua al dejar expuesto sin agua el espejo de agua de la granja, bordos y caminos durante la etapa de secado, afectación del drenaje vertical en sitios con construccion de concreto.

Preparación de los estanques, reservorio, bordos y canales de salida	Flora	No existe agente de cambio ya que el polígono del proyecto carece totalmente de este importante componente biológico y los que se logren establecer sobre canales de llamada y drenes se respetaran.
	Suelo	Sellado del suelo en las etapas constructivas del proyecto con la afectación de 367.00 m^2 que soporta las infraestructuras de piso de concreto como compuertas de entrada y salida, carcamo de bombeo, bodegas, campamento y fosa séptica. Posible grado de erosión por viento y agua al dejar expuesto sin agua el espejo de agua de la granja, bordos y caminos durante la etapa de secado, afectación del drenaje vertical en sitios con construccion de concreto.

Preparación de los estanques, reservorio, bordos y canales de salida	Flora	No existe agente de cambio ya que el polígono del proyecto carece totalmente de este importante componente biológico y los que se logren establecer sobre canales de llamada y drenes se respetaran.
	Suelo	Sellado del suelo en las etapas constructivas del proyecto con la afectación de 367.00 m^2 que soporta las infraestructuras de piso de concreto como compuertas de entrada y salida, carcamo de bombeo, bodegas, campamento y fosa séptica. Posible grado de erosión por viento y agua al dejar expuesto sin agua el espejo de agua de la granja, bordos y caminos durante la etapa de secado, afectación del drenaje vertical en sitios con construccion de concreto.

Preparación de los estanques, reservorio, bordos y canales de salida	Flora	No existe agente de cambio ya que el polígono del proyecto carece totalmente de este importante componente biológico y los que se logren establecer sobre canales de llamada y drenes se respetaran.
	Suelo	Sellado del suelo en las etapas constructivas del proyecto con la afectación de 367.00 m^2 que soporta las infraestructuras de piso de concreto como compuertas de entrada y salida, carcamo de bombeo, bodegas, campamento y fosa séptica. Posible grado de erosión por viento y agua al dejar expuesto sin agua el espejo de agua de la granja, bordos y caminos durante la etapa de secado, afectación del drenaje vertical en sitios con construccion de concreto.

Preparación de los estanques, reservorio, bordos y canales de salida	Flora	No existe agente de cambio ya que el polígono del proyecto carece totalmente de este importante componente biológico y los que se logren establecer sobre canales de llamada y drenes se respetaran.
	Suelo	Sellado del suelo en las etapas constructivas del proyecto con la afectación de 367.00 m^2 que soporta las infraestructuras de piso de concreto como compuertas de entrada y salida, carcamo de bombeo, bodegas, campamento y fosa séptica. Posible grado de erosión por viento y agua al dejar expuesto sin agua el espejo de agua de la granja, bordos y caminos durante la etapa de secado, afectación del drenaje vertical en sitios con construccion de concreto.

Preparación de los estanques, reservorio, bordos y canales de salida	Flora	No existe agente de cambio ya que el polígono del proyecto carece totalmente de este importante componente biológico y los que se logren establecer sobre canales de llamada y drenes se respetaran.
	Suelo	Sellado del suelo en las etapas constructivas del proyecto con la afectación de 367.00 m^2 que soporta las infraestructuras de piso de concreto como compuertas de entrada y salida, carcamo de bombeo, bodegas, campamento y fosa séptica. Posible grado de erosión por viento y agua al dejar expuesto sin agua el espejo de agua de la granja, bordos y caminos durante la etapa de secado, afectación del drenaje vertical en sitios con construccion de concreto.

Preparación de los estanques, reservorio, bordos y canales de salida	Flora	No existe agente de cambio ya que el polígono del proyecto carece totalmente de este importante componente biológico y los que se logren establecer sobre canales de llamada y drenes se respetaran.
	Suelo	Sellado del suelo en las etapas constructivas del proyecto con la afectación de 367.00 m^2 que soporta las infraestructuras de piso de concreto como compuertas de entrada y salida, carcamo de bombeo, bodegas, campamento y fosa séptica. Posible grado de erosión por viento y agua al dejar expuesto sin agua el espejo de agua de la granja, bordos y caminos durante la etapa de secado, afectación del drenaje vertical en sitios con construccion de concreto.

Preparación de los estanques, reservorio, bordos y canales de salida	Flora	No existe agente de cambio ya que el polígono del proyecto carece totalmente de este importante componente biológico y los que se logren establecer sobre canales de llamada y drenes se respetaran.
	Suelo	Sellado del suelo en las etapas constructivas del proyecto con la afectación de 367.00 m^2 que soporta las infraestructuras de piso de concreto como compuertas de entrada y salida, carcamo de bombeo, bodegas, campamento y fosa séptica. Posible grado de erosión por viento y agua al dejar expuesto sin agua el espejo de agua de la granja, bordos y caminos durante la etapa de secado, afectación del drenaje vertical en sitios con construccion de concreto.

Preparación de los estanques, reservorio, bordos y canales de salida	Flora	No existe agente de cambio ya que el polígono del proyecto carece totalmente de este importante componente biológico y los que se logren establecer sobre canales de llamada y drenes se respetaran.
	Suelo	Sellado del suelo en las etapas constructivas del proyecto con la afectación de 367.00 m^2 que soporta las infraestructuras de piso de concreto como compuertas de entrada y salida, carcamo de bombeo, bodegas, campamento y fosa séptica. Posible grado de erosión por viento y agua al dejar expuesto sin agua el espejo de agua de la granja, bordos y caminos durante la etapa de secado, afectación del drenaje vertical en sitios con construccion de concreto.

Preparación de los estanques, reservorio, bordos y canales de salida	Flora	No existe agente de cambio ya que el polígono del proyecto carece totalmente de este importante componente biológico y los que se logren establecer sobre canales de llamada y drenes se respetaran.
	Suelo	Sellado del suelo en las etapas constructivas del proyecto con la afectación de 367.00 m^2 que soporta las infraestructuras de piso de concreto como compuertas de entrada y salida, carcamo de bombeo, bodegas, campamento y fosa séptica. Posible grado de erosión por viento y agua al dejar expuesto sin agua el espejo de agua de la granja, bordos y caminos durante la etapa de secado, afectación del drenaje vertical en sitios con construccion de concreto.

Preparación de los estanques, reservorio, bordos y canales de salida	Flora	No existe agente de cambio ya que el polígono del proyecto carece totalmente de este importante componente biológico y los que se logren establecer sobre canales de llamada y drenes se respetaran.
	Suelo	Sellado del suelo en las etapas constructivas del proyecto con la afectación de 367.00 m^2 que soporta las infraestructuras de piso de concreto como compuertas de entrada y salida, carcamo de bombeo, bodegas, campamento y fosa séptica. Posible grado de erosión por viento y agua al dejar expuesto sin agua el espejo de agua de la granja, bordos y caminos durante la etapa de secado, afectación del drenaje vertical en sitios con construccion de concreto.

Preparación de los estanques, reservorio, bordos y canales de salida	Flora	No existe agente de cambio ya que el polígono del proyecto carece totalmente de este importante componente biológico y los que se logren establecer sobre canales de llamada y drenes se respetaran.
	Suelo	Sellado del suelo en las etapas constructivas del proyecto con la afectación de 367.00 m^2 que soporta las infraestructuras de piso de concreto como compuertas de entrada y salida, carcamo de bombeo, bodegas, campamento y fosa séptica. Posible grado de erosión por viento y agua al dejar expuesto sin agua el espejo de agua de la granja, bordos y caminos durante la etapa de secado, afectación del drenaje vertical en sitios con construccion de concreto.

Preparación de los estanques, reservorio, bordos y canales de salida	Flora	No existe agente de cambio ya que el polígono del proyecto carece totalmente de este importante componente biológico y los que se logren establecer sobre canales de llamada y drenes se respetaran.
	Suelo	Sellado del suelo en las etapas constructivas del proyecto con la afectación de 367.00 m^2 que soporta las infraestructuras de piso de concreto como compuertas de entrada y salida, carcamo de bombeo, bodegas, campamento y fosa séptica. Posible grado de erosión por viento y agua al dejar expuesto sin agua el espejo de agua de la granja, bordos y caminos durante la etapa de secado, afectación del drenaje vertical en sitios con construccion de concreto.

Preparación de los estanques, reservorio, bordos y canales de salida	Flora	No existe agente de cambio ya que el polígono del proyecto carece totalmente de este importante componente biológico y los que se logren establecer sobre canales de llamada y drenes se respetaran.
	Suelo	Sellado del suelo en las etapas constructivas del proyecto con la afectación de 367.00 m^2 que soporta las infraestructuras de piso de concreto como compuertas de entrada y salida, carcamo de bombeo, bodegas, campamento y fosa séptica. Posible grado de erosión por viento y agua al dejar expuesto sin agua el espejo de agua de la granja, bordos y caminos durante la etapa de secado, afectación del drenaje vertical en sitios con construccion de concreto.

Preparación de los estanques, reservorio, bordos y canales de salida	Flora	No existe agente de cambio ya que el polígono del proyecto carece totalmente de este importante componente biológico y los que se logren establecer sobre canales de llamada y drenes se respetaran.
	Suelo	Sellado del suelo en las etapas constructivas del proyecto con la afectación de 367.00 m^2 que soporta las infraestructuras de piso de concreto como compuertas de entrada y salida, carcamo de bombeo, bodegas, campamento y fosa séptica. Posible grado de erosión por viento y agua al dejar expuesto sin agua el espejo de agua de la granja, bordos y caminos durante la etapa de secado, afectación del drenaje vertical en sitios con construccion de concreto.

Preparación de los estanques, reservorio, bordos y canales de salida	Flora	No existe agente de cambio ya que el polígono del proyecto carece totalmente de este importante componente biológico y los que se logren establecer sobre canales de llamada y drenes se respetaran.
	Suelo	Sellado del suelo en las etapas constructivas del proyecto con la afectación de 367.00 m^2 que soporta las infraestructuras de piso de concreto como compuertas de entrada y salida, carcamo de bombeo, bodegas, campamento y fosa séptica. Posible grado de erosión por viento y agua al dejar expuesto sin agua el espejo de agua de la granja, bordos y caminos durante la etapa de secado, afectación del drenaje vertical en sitios con construccion de concreto.

Preparación de los estanques, reservorio, bordos y canales de salida	Flora	No existe agente de cambio ya que el polígono del proyecto carece totalmente de este importante componente biológico y los que se logren establecer sobre canales de llamada y drenes se respetaran.
	Suelo	Sellado del suelo en las etapas constructivas del proyecto con la afectación de 367.00 m^2 que soporta las infraestructuras de piso de concreto como compuertas de entrada y salida, carcamo de bombeo, bodegas, campamento y fosa séptica. Posible grado de erosión por viento y agua al dejar expuesto sin agua el espejo de agua de la granja, bordos y caminos durante la etapa de secado, afectación del drenaje vertical en sitios con construccion de concreto.

Preparación de los estanques, reservorio, bordos y canales de salida	Flora	No existe agente de cambio ya que el polígono del proyecto carece totalmente de este importante componente biológico y los que se logren establecer sobre canales de llamada y drenes se respetaran.
	Suelo	Sellado del suelo en las etapas constructivas del proyecto con la afectación de 367.00 m^2 que soporta las infraestructuras de piso de concreto como compuertas de entrada y salida, carcamo de bombeo, bodegas, campamento y fosa séptica. Posible grado de erosión por viento y agua al dejar expuesto sin agua el espejo de agua de la granja, bordos y caminos durante la etapa de secado, afectación del drenaje vertical en sitios con construccion de concreto.

Preparación de los estanques, reservorio, bordos y canales de salida	Flora	No existe agente de cambio ya que el polígono del proyecto carece totalmente de este importante componente biológico y los que se logren establecer sobre canales de llamada y drenes se respetaran.
	Suelo	Sellado del suelo en las etapas constructivas del proyecto con la afectación de 367.00 m^2 que soporta las infraestructuras de piso de concreto como compuertas de entrada y salida, carcamo de bombeo, bodegas, campamento y fosa séptica. Posible grado de erosión por viento y agua al dejar expuesto sin agua el espejo de agua de la granja, bordos y caminos durante la etapa de secado, afectación del drenaje vertical en sitios con construccion de concreto.

Preparación de los estanques, reservorio, bordos y canales de salida	Flora	No existe agente de cambio ya que el polígono del proyecto carece totalmente de este importante componente biológico y los que se logren establecer sobre canales de llamada y drenes se respetaran.
	Suelo	Sellado del suelo en las etapas constructivas del proyecto con la afectación de 367.00 m^2 que soporta las infraestructuras de piso de concreto como compuertas de entrada y salida, carcamo de bombeo, bodegas, campamento y fosa séptica. Posible grado de erosión por viento y agua al dejar expuesto sin agua el espejo de agua de la granja, bordos y caminos durante la etapa de secado, afectación del drenaje vertical en sitios con construccion de concreto.

Preparación de los estanques, reservorio, bordos y canales de salida	Flora	No existe agente de cambio ya que el polígono del proyecto carece totalmente de este importante componente biológico y los que se logren establecer sobre canales de llamada y drenes se respetaran.
	Suelo	Sellado del suelo en las etapas constructivas del proyecto con la afectación de 367.00 m^2 que soporta las infraestructuras de piso de concreto como compuertas de entrada y salida, carcamo de bombeo, bodegas, campamento y fosa séptica. Posible grado de erosión por viento y agua al dejar expuesto sin agua el espejo de agua de la granja, bordos y caminos durante la etapa de secado, afectación del drenaje vertical en sitios con construccion de concreto.

Preparación de los estanques, reservorio, bordos y canales de salida	Flora	No existe agente de cambio ya que el polígono del proyecto carece totalmente de este importante componente biológico y los que se logren establecer sobre canales de llamada y drenes se respetaran.
	Suelo	Sellado del suelo en las etapas constructivas del proyecto con la afectación de 367.00 m^2 que soporta las infraestructuras de piso de concreto como compuertas de entrada y salida, carcamo de bombeo, bodegas, campamento y fosa séptica. Posible grado de erosión por viento y agua al dejar expuesto sin agua el espejo de agua de la granja, bordos y caminos durante la etapa de secado, afectación del drenaje vertical en sitios con construccion de concreto.

Preparación de los estanques, reservorio, bordos y canales de salida	Flora	No existe agente de cambio ya que el polígono del proyecto carece totalmente de este importante componente biológico y los que se logren establecer sobre canales de llamada y drenes se respetaran.
	Suelo	Sellado del suelo en las etapas constructivas del proyecto con la afectación de 367.00 m^2 que soporta las infraestructuras de piso de concreto como compuertas de entrada y salida, carcamo de bombeo, bodegas, campamento y fosa séptica. Posible grado de erosión por viento y agua al dejar expuesto sin agua el espejo de agua de la granja, bordos y caminos durante la etapa de secado, afectación del drenaje vertical en sitios con construccion de concreto.

Preparación de los estanques, reservorio, bordos y canales de salida	Flora	No existe agente de cambio ya que el polígono del proyecto carece totalmente de este importante componente biológico y los que se logren establecer sobre canales de llamada y drenes se respetaran.
	Suelo	Sellado del suelo en las etapas constructivas del proyecto con la afectación de 367.00 m^2 que soporta las infraestructuras de piso de concreto como compuertas de entrada y salida, carcamo de bombeo, bodegas, campamento y fosa séptica. Posible grado de erosión por viento y agua al dejar expuesto sin agua el espejo de agua de la granja, bordos y caminos durante la etapa de secado, afectación del drenaje vertical en sitios con construccion de concreto.

Preparación de los estanques, reservorio, bordos y canales de salida	Flora	No existe agente de cambio ya que el polígono del proyecto carece totalmente de este importante componente biológico y los que se logren establecer sobre canales de llamada y drenes se respetaran.
	Suelo	Sellado del suelo en las etapas constructivas del proyecto con la afectación de 367.00 m^2 que soporta las infraestructuras de piso de concreto como compuertas de entrada y salida, carcamo de bombeo, bodegas, campamento y fosa séptica. Posible grado de erosión por viento y agua al dejar expuesto sin agua el espejo de agua de la granja, bordos y caminos durante la etapa de secado, afectación del drenaje vertical en sitios con construccion de concreto.

Preparación de los estanques, reservorio, bordos y canales de salida	Flora	No existe agente de cambio ya que el polígono del proyecto carece totalmente de este importante componente biológico y los que se logren establecer sobre canales de llamada y drenes se respetaran.
	Suelo	Sellado del suelo en las etapas constructivas del proyecto con la afectación de 367.00 m^2 que soporta las infraestructuras de piso de concreto como compuertas de entrada y salida, carcamo de bombeo, bodegas, campamento y fosa séptica. Posible grado de erosión por viento y agua al dejar expuesto sin agua el espejo de agua de la granja, bordos y caminos durante la etapa de secado, afectación del drenaje vertical en sitios con construccion de concreto.

Preparación de los estanques, reservorio, bordos y canales de salida	Flora	No existe agente de cambio ya que el polígono del proyecto carece totalmente de este importante componente biológico y los que se logren establecer sobre canales de llamada y drenes se respetaran.
	Suelo	Sellado del suelo en las etapas constructivas del proyecto con la afectación de 367.00 m^2 que soporta las infraestructuras de piso de concreto como compuertas de entrada y salida, carcamo de bombeo, bodegas, campamento y fosa séptica. Posible grado de erosión por viento y agua al dejar expuesto sin agua el espejo de agua de la granja, bordos y caminos durante la etapa de secado, afectación del drenaje vertical en sitios con construccion de concreto.

Preparación de los estanques, reservorio, bordos y canales de salida	Flora	No existe agente de cambio ya que el polígono del proyecto carece totalmente de este importante componente biológico y los que se logren establecer sobre canales de llamada y drenes se respetaran.
	Suelo	Sellado del suelo en las etapas constructivas del proyecto con la afectación de 367.00 m^2 que soporta las infraestructuras de piso de concreto como compuertas de entrada y salida, carcamo de bombeo, bodegas, campamento y fosa séptica. Posible grado de erosión por viento y agua al dejar expuesto sin agua el espejo de agua de la granja, bordos y caminos durante la etapa de secado, afectación del drenaje vertical en sitios con construccion de concreto.

Preparación de los estanques, reservorio, bordos y canales de salida	Flora	No existe agente de cambio ya que el polígono del proyecto carece totalmente de este importante componente biológico y los que se logren establecer sobre canales de llamada y drenes se respetaran.
	Suelo	Sellado del suelo en las etapas constructivas del proyecto con la afectación de 367.00 m^2 que soporta las infraestructuras de piso de concreto como compuertas de entrada y salida, carcamo de bombeo, bodegas, campamento y fosa séptica. Posible grado de erosión por viento y agua al dejar expuesto sin agua el espejo de agua de la granja, bordos y caminos durante la etapa de secado, afectación del drenaje vertical en sitios con construccion de concreto.

Preparación de los estanques, reservorio, bordos y canales de salida	Flora	No existe agente de cambio ya que el polígono del proyecto carece totalmente de este importante componente biológico y los que se logren establecer sobre canales de llamada y drenes se respetaran.
	Suelo	Sellado del suelo en las etapas constructivas del proyecto con la afectación de 367.00 m^2 que soporta las infraestructuras de piso de concreto como compuertas de entrada y salida, carcamo de bombeo, bodegas, campamento y fosa séptica. Posible grado de erosión por viento y agua al dejar expuesto sin agua el espejo de agua de la granja, bordos y caminos durante la etapa de secado, afectación del drenaje vertical en sitios con construccion de concreto.

Preparación de los estanques, reservorio, bordos y canales de salida	Flora	No existe agente de cambio ya que el polígono del proyecto carece totalmente de este importante componente biológico y los que se logren establecer sobre canales de llamada y drenes se respetaran.
	Suelo	Sellado del suelo en las etapas constructivas del proyecto con la afectación de 367.00 m^2 que soporta las infraestructuras de piso de concreto como compuertas de entrada y salida, carcamo de bombeo, bodegas, campamento y fosa séptica. Posible grado de erosión por viento y agua al dejar expuesto sin agua el espejo de agua de la granja, bordos y caminos durante la etapa de secado, afectación del drenaje vertical en sitios con construccion de concreto.

Preparación de los estanques, reservorio, bordos y canales de salida	Flora	No existe agente de cambio ya que el polígono del proyecto carece totalmente de este importante componente biológico y los que se logren establecer sobre canales de llamada y drenes se respetaran.
	Suelo	Sellado del suelo en las etapas constructivas del proyecto con la afectación de 367.00 m^2 que soporta las infraestructuras de piso de concreto como compuertas de entrada y salida, carcamo de bombeo, bodegas, campamento y fosa séptica. Posible grado de erosión por viento y agua al dejar expuesto sin agua el espejo de agua de la granja, bordos y caminos durante la etapa de secado, afectación del drenaje vertical en sitios con construccion de concreto.

Preparación de los estanques, reservorio, bordos y canales de salida	Flora	No existe agente de cambio ya que el polígono del proyecto carece totalmente de este importante componente biológico y los que se logren establecer sobre canales de llamada y drenes se respetaran.
	Suelo	Sellado del suelo en las etapas constructivas del proyecto con la afectación de 367.00 m^2 que soporta las infraestructuras de piso de concreto como compuertas de entrada y salida, carcamo de bombeo, bodegas, campamento y fosa séptica. Posible grado de erosión por viento y agua al dejar expuesto sin agua el espejo de agua de la granja, bordos y caminos durante la etapa de secado, afectación del drenaje vertical en sitios con construccion de concreto.

Preparación de los estanques, reservorio, bordos y canales de salida	Flora	No existe agente de cambio ya que el polígono del proyecto carece totalmente de este importante componente biológico y los que se logren establecer sobre canales de llamada y drenes se respetaran.
	Suelo	Sellado del suelo en las etapas constructivas del proyecto con la afectación de 367.00 m^2 que soporta las infraestructuras de piso de concreto como compuertas de entrada y salida, carcamo de bombeo, bodegas, campamento y fosa séptica. Posible grado de erosión por viento y agua al dejar expuesto sin agua el espejo de agua de la granja, bordos y caminos durante la etapa de secado, afectación del drenaje vertical en sitios con construccion de concreto.

Preparación de los estanques, reservorio, bordos y canales de salida	Flora	No existe agente de cambio ya que el polígono del proyecto carece totalmente de este importante componente biológico y los que se logren establecer sobre canales de llamada y drenes se respetaran.
	Suelo	Sellado del suelo en las etapas constructivas del proyecto con la afectación de 367.00 m^2 que soporta las infraestructuras de piso de concreto como compuertas de entrada y salida, carcamo de bombeo, bodegas, campamento y fosa séptica. Posible grado de erosión por viento y agua al dejar expuesto sin agua el espejo de agua de la granja, bordos y caminos durante la etapa de secado, afectación del drenaje vertical en sitios con construccion de concreto.

Preparación de los estanques, reservorio, bordos y canales de salida	Flora	No existe agente de cambio ya que el polígono del proyecto carece totalmente de este importante componente biológico y los que se logren establecer sobre canales de llamada y drenes se respetaran.
	Suelo	Sellado del suelo en las etapas constructivas del proyecto con la afectación de 367.00 m^2 que soporta las infraestructuras de piso de concreto como compuertas de entrada y salida, carcamo de bombeo, bodegas, campamento y fosa séptica. Posible grado de erosión por viento y agua al dejar expuesto sin agua el espejo de agua de la granja, bordos y caminos durante la etapa de secado, afectación del drenaje vertical en sitios con construccion de concreto.

Preparación de los estanques, reservorio, bordos y canales de salida	Flora	No existe agente de cambio ya que el polígono del proyecto carece totalmente de este importante componente biológico y los que se logren establecer sobre canales de llamada y drenes se respetaran.
	Suelo	Sellado del suelo en las etapas constructivas del proyecto con la afectación de 367.00 m^2 que soporta las infraestructuras de piso de concreto como compuertas de entrada y salida, carcamo de bombeo, bodegas, campamento y fosa séptica. Posible grado de erosión por viento y agua al dejar expuesto sin agua el espejo de agua de la granja, bordos y caminos durante la etapa de secado, afectación del drenaje vertical en sitios con construccion de concreto.

Preparación de los estanques, reservorio, bordos y canales de salida	Flora	No existe agente de cambio ya que el polígono del proyecto carece totalmente de este importante componente biológico y los que se logren establecer sobre canales de llamada y drenes se respetaran.
	Suelo	Sellado del suelo en las etapas constructivas del proyecto con la afectación de 367.00 m^2 que soporta las infraestructuras de piso de concreto como compuertas de entrada y salida, carcamo de bombeo, bodegas, campamento y fosa séptica. Posible grado de erosión por viento y agua al dejar expuesto sin agua el espejo de agua de la granja, bordos y caminos durante la etapa de secado, afectación del drenaje vertical en sitios con construccion de concreto.

Preparación de los estanques, reservorio, bordos y canales de salida	Flora	No existe agente de cambio ya que el polígono del proyecto carece totalmente de este importante componente biológico y los que se logren establecer sobre canales de llamada y drenes se respetaran.
	Suelo	Sellado del suelo en las etapas constructivas del proyecto con la afectación de 367.00 m^2 que soporta las infraestructuras de piso de concreto como compuertas de entrada y salida, carcamo de bombeo, bodegas, campamento y fosa séptica. Posible grado de erosión por viento y agua al dejar expuesto sin agua el espejo de agua de la granja, bordos y caminos durante la etapa de secado, afectación del drenaje vertical en sitios con construccion de concreto.

Preparación de los estanques, reservorio, bordos y canales de salida	Flora	No existe agente de cambio ya que el polígono del proyecto carece totalmente de este importante componente biológico y los que se logren establecer sobre canales de llamada y drenes se respetaran.
	Suelo	Sellado del suelo en las etapas constructivas del proyecto con la afectación de 367.00 m^2 que soporta las infraestructuras de piso de concreto como compuertas de entrada y salida, carcamo de bombeo, bodegas, campamento y fosa séptica. Posible grado de erosión por viento y agua al dejar expuesto sin agua el espejo de agua de la granja, bordos y caminos durante la etapa de secado, afectación del drenaje vertical en sitios con construccion de concreto.

Preparación de los estanques, reservorio, bordos y canales de salida	Flora	No existe agente de cambio ya que el polígono del proyecto carece totalmente de este importante componente biológico y los que se logren establecer sobre canales de llamada y drenes se respetaran.
	Suelo	Sellado del suelo en las etapas constructivas del proyecto con la afectación de 367.00 m^2 que soporta las infraestructuras de piso de concreto como compuertas de entrada y salida, carcamo de bombeo, bodegas, campamento y fosa séptica. Posible grado de erosión por viento y agua al dejar expuesto sin agua el espejo de agua de la granja, bordos y caminos durante la etapa de secado, afectación del drenaje vertical en sitios con construccion de concreto.

Preparación de los estanques, reservorio, bordos y canales de salida	Flora	No existe agente de cambio ya que el polígono del proyecto carece totalmente de este importante componente biológico y los que se logren establecer sobre canales de llamada y drenes se respetaran.
	Suelo	Sellado del suelo en las etapas constructivas del proyecto con la afectación de 367.00 m^2 que soporta las infraestructuras de piso de concreto como compuertas de entrada y salida, carcamo de bombeo, bodegas, campamento y fosa séptica. Posible grado de erosión por viento y agua al dejar expuesto sin agua el espejo de agua de la granja, bordos y caminos durante la etapa de secado, afectación del drenaje vertical en sitios con construccion de concreto.

Preparación de los estanques, reservorio, bordos y canales de salida	Flora	No existe agente de cambio ya que el polígono del proyecto carece totalmente de este importante componente biológico y los que se logren establecer sobre canales de llamada y drenes se respetaran.
	Suelo	Sellado del suelo en las etapas constructivas del proyecto con la afectación de 367.00 m^2 que soporta las infraestructuras de piso de concreto como compuertas de entrada y salida, carcamo de bombeo, bodegas, campamento y fosa séptica. Posible grado de erosión por viento y agua al dejar expuesto sin agua el espejo de agua de la granja, bordos y caminos durante la etapa de secado, afectación del drenaje vertical en sitios con construccion de concreto.

Preparación de los estanques, reservorio, bordos y canales de salida	Flora	No existe agente de cambio ya que el polígono del proyecto carece totalmente de este importante componente biológico y los que se logren establecer sobre canales de llamada y drenes se respetaran.
	Suelo	Sellado del suelo en las etapas constructivas del proyecto con la afectación de 367.00 m^2 que soporta las infraestructuras de piso de concreto como compuertas de entrada y salida, carcamo de bombeo, bodegas, campamento y fosa séptica. Posible grado de erosión por viento y agua al dejar expuesto sin agua el espejo de agua de la granja, bordos y caminos durante la etapa de secado, afectación del drenaje vertical en sitios con construccion de concreto.

Preparación de los estanques, reservorio, bordos y canales de salida	Flora	No existe agente de cambio ya que el polígono del proyecto carece totalmente de este importante componente biológico y los que se logren establecer sobre canales de llamada y drenes se respetaran.
	Suelo	Sellado del suelo en las etapas constructivas del proyecto con la afectación de 367.00 m^2 que soporta las infraestructuras de piso de concreto como compuertas de entrada y salida, carcamo de bombeo, bodegas, campamento y fosa séptica. Posible grado de erosión por viento y agua al dejar expuesto sin agua el espejo de agua de la granja, bordos y caminos durante la etapa de secado, afectación del drenaje vertical en sitios con construccion de concreto.

Preparación de los estanques, reservorio, bordos y canales de salida	Flora	No existe agente de cambio ya que el polígono del proyecto carece totalmente de este importante componente biológico y los que se logren establecer sobre canales de llamada y drenes se respetaran.
	Suelo	Sellado del suelo en las etapas constructivas del proyecto con la afectación de 367.00 m^2 que soporta las infraestructuras de piso de concreto como compuertas de entrada y salida, carcamo de bombeo, bodegas, campamento y fosa séptica. Posible grado de erosión por viento y agua al dejar expuesto sin agua el espejo de agua de la granja, bordos y caminos durante la etapa de secado, afectación del drenaje vertical en sitios con construccion de concreto.

Preparación de los estanques, reservorio, bordos y canales de salida	Flora	No existe agente de cambio ya que el polígono del proyecto carece totalmente de este importante componente biológico y los que se logren establecer sobre canales de llamada y drenes se respetaran.
	Suelo	Sellado del suelo en las etapas constructivas del proyecto con la afectación de 367.00 m^2 que soporta las infraestructuras de piso de concreto como compuertas de entrada y salida, carcamo de bombeo, bodegas, campamento y fosa séptica. Posible grado de erosión por viento y agua al dejar expuesto sin agua el espejo de agua de la granja, bordos y caminos durante la etapa de secado, afectación del drenaje vertical en sitios con construccion de concreto.

Preparación de los estanques, reservorio, bordos y canales de salida	Flora	No existe agente de cambio ya que el polígono del proyecto carece totalmente de este importante componente biológico y los que se logren establecer sobre canales de llamada y drenes se respetaran.
	Suelo	Sellado del suelo en las etapas constructivas del proyecto con la afectación de 367.00 m^2 que soporta las infraestructuras de piso de concreto como compuertas de entrada y salida, carcamo de bombeo, bodegas, campamento y fosa séptica. Posible grado de erosión por viento y agua al dejar expuesto sin agua el espejo de agua de la granja, bordos y caminos durante la etapa de secado, afectación del drenaje vertical en sitios con construccion de concreto.

Preparación de los estanques, reservorio, bordos y canales de salida	Flora	No existe agente de cambio ya que el polígono del proyecto carece totalmente de este importante componente biológico y los que se logren establecer sobre canales de llamada y drenes se respetaran.
	Suelo	Sellado del suelo en las etapas constructivas del proyecto con la afectación de 367.00 m^2 que soporta las infraestructuras de piso de concreto como compuertas de entrada y salida, carcamo de bombeo, bodegas, campamento y fosa séptica. Posible grado de erosión por viento y agua al dejar expuesto sin agua el espejo de agua de la granja, bordos y caminos durante la etapa de secado, afectación del drenaje vertical en sitios con construccion de concreto.

Preparación de los estanques, reservorio, bordos y canales de salida	Flora	No existe agente de cambio ya que el polígono del proyecto carece totalmente de este importante componente biológico y los que se logren establecer sobre canales de llamada y drenes se respetaran.
	Suelo	Sellado del suelo en las etapas constructivas del proyecto con la afectación de 367.00 m^2 que soporta las infraestructuras de piso de concreto como compuertas de entrada y salida, carcamo de bombeo, bodegas, campamento y fosa séptica. Posible grado de erosión por viento y agua al dejar expuesto sin agua el espejo de agua de la granja, bordos y caminos durante la etapa de secado, afectación del drenaje vertical en sitios con construccion de concreto.

Preparación de los estanques, reservorio, bordos y canales de salida	Flora	No existe agente de cambio ya que el polígono del proyecto carece totalmente de este importante componente biológico y los que se logren establecer sobre canales de llamada y drenes se respetaran.
	Suelo	Sellado del suelo en las etapas constructivas del proyecto con la afectación de 367.00 m^2 que soporta las infraestructuras de piso de concreto como compuertas de entrada y salida, carcamo de bombeo, bodegas, campamento y fosa séptica. Posible grado de erosión por viento y agua al dejar expuesto sin agua el espejo de agua de la granja, bordos y caminos durante la etapa de secado, afectación del drenaje vertical en sitios con construccion de concreto.

Preparación de los estanques, reservorio, bordos y canales de salida	Flora	No existe agente de cambio ya que el polígono del proyecto carece totalmente de este importante componente biológico y los que se logren establecer sobre canales de llamada y drenes se respetaran.
	Suelo	Sellado del suelo en las etapas constructivas del proyecto con la afectación de 367.00 m^2 que soporta las infraestructuras de piso de concreto como compuertas de entrada y salida, carcamo de bombeo, bodegas, campamento y fosa séptica. Posible grado de erosión por viento y agua al dejar expuesto sin agua el espejo de agua de la granja, bordos y caminos durante la etapa de secado, afectación del drenaje vertical en sitios con construccion de concreto.

Preparación de los estanques, reservorio, bordos y canales de salida	Flora	No existe agente de cambio ya que el polígono del proyecto carece totalmente de este importante componente biológico y los que se logren establecer sobre canales de llamada y drenes se respetaran.
	Suelo	Sellado del suelo en las etapas constructivas del proyecto con la afectación de 367.00 m^2 que soporta las infraestructuras de piso de concreto como compuertas de entrada y salida, carcamo de bombeo, bodegas, campamento y fosa séptica. Posible grado de erosión por viento y agua al dejar expuesto sin agua el espejo de agua de la granja, bordos y caminos durante la etapa de secado, afectación del drenaje vertical en sitios con construccion de concreto.

Preparación de los estanques, reservorio, bordos y canales de salida	Flora	No existe agente de cambio ya que el polígono del proyecto carece totalmente de este importante componente biológico y los que se logren establecer sobre canales de llamada y drenes se respetaran.
	Suelo	Sellado del suelo en las etapas constructivas del proyecto con la afectación de 367.00 m^2 que soporta las infraestructuras de piso de concreto como compuertas de entrada y salida, carcamo de bombeo, bodegas, campamento y fosa séptica. Posible grado de erosión por viento y agua al dejar expuesto sin agua el espejo de agua de la granja, bordos y caminos durante la etapa de secado, afectación del drenaje vertical en sitios con construccion de concreto.

Preparación de los estanques, reservorio, bordos y canales de salida	Flora	No existe agente de cambio ya que el polígono del proyecto carece totalmente de este importante componente biológico y los que se logren establecer sobre canales de llamada y drenes se respetaran.
	Suelo	Sellado del suelo en las etapas constructivas del proyecto con la afectación de 367.00 m^2 que soporta las infraestructuras de piso de concreto como compuertas de entrada y salida, carcamo de bombeo, bodegas, campamento y fosa séptica. Posible grado de erosión por viento y agua al dejar expuesto sin agua el espejo de agua de la granja, bordos y caminos durante la etapa de secado, afectación del drenaje vertical en sitios con construccion de concreto.

Preparación de los estanques, reservorio, bordos y canales de salida	Flora	No existe agente de cambio ya que el polígono del proyecto carece totalmente de este importante componente biológico y los que se logren establecer sobre canales de llamada y drenes se respetaran.
	Suelo	Sellado del suelo en las etapas constructivas del proyecto con la afectación de 367.00 m^2 que soporta las infraestructuras de piso de concreto como compuertas de entrada y salida, carcamo de bombeo, bodegas, campamento y fosa séptica. Posible grado de erosión por viento y agua al dejar expuesto sin agua el espejo de agua de la granja, bordos y caminos durante la etapa de secado, afectación del drenaje vertical en sitios con construccion de concreto.

Preparación de los estanques, reservorio, bordos y canales de salida	Flora	No existe agente de cambio ya que el polígono del proyecto carece totalmente de este importante componente biológico y los que se logren establecer sobre canales de llamada y drenes se respetaran.
	Suelo	Sellado del suelo en las etapas constructivas del proyecto con la afectación de 367.00 m^2 que soporta las infraestructuras de piso de concreto como compuertas de entrada y salida, carcamo de bombeo, bodegas, campamento y fosa séptica. Posible grado de erosión por viento y agua al dejar expuesto sin agua el espejo de agua de la granja, bordos y caminos durante la etapa de secado, afectación del drenaje vertical en sitios con construccion de concreto.

Preparación de los estanques, reservorio, bordos y canales de salida	Flora	No existe agente de cambio ya que el polígono del proyecto carece totalmente de este importante componente biológico y los que se logren establecer sobre canales de llamada y drenes se respetaran.
	Suelo	Sellado del suelo en las etapas constructivas del proyecto con la afectación de 367.00 m^2 que soporta las infraestructuras de piso de concreto como compuertas de entrada y salida, carcamo de bombeo, bodegas, campamento y fosa séptica. Posible grado de erosión por viento y agua al dejar expuesto sin agua el espejo de agua de la granja, bordos y caminos durante la etapa de secado, afectación del drenaje vertical en sitios con construccion de concreto.

Preparación de los estanques, reservorio, bordos y canales de salida	Flora	No existe agente de cambio ya que el polígono del proyecto carece totalmente de este importante componente biológico y los que se logren establecer sobre canales de llamada y drenes se respetaran.
	Suelo	Sellado del suelo en las etapas constructivas del proyecto con la afectación de 367.00 m^2 que soporta las infraestructuras de piso de concreto como compuertas de entrada y salida, carcamo de bombeo, bodegas, campamento y fosa séptica. Posible grado de erosión por viento y agua al dejar expuesto sin agua el espejo de agua de la granja, bordos y caminos durante la etapa de secado, afectación del drenaje vertical en sitios con construccion de concreto.

Preparación de los estanques, reservorio, bordos y canales de salida	Flora	No existe agente de cambio ya que el polígono del proyecto carece totalmente de este importante componente biológico y los que se logren establecer sobre canales de llamada y drenes se respetaran.
	Suelo	Sellado del suelo en las etapas constructivas del proyecto con la afectación de 367.00 m^2 que soporta las infraestructuras de piso de concreto como compuertas de entrada y salida, carcamo de bombeo, bodegas, campamento y fosa séptica. Posible grado de erosión por viento y agua al dejar expuesto sin agua el espejo de agua de la granja, bordos y caminos durante la etapa de secado, afectación del drenaje vertical en sitios con construccion de concreto.

Preparación de los estanques, reservorio, bordos y canales de salida	Flora	No existe agente de cambio ya que el polígono del proyecto carece totalmente de este importante componente biológico y los que se logren establecer sobre canales de llamada y drenes se respetaran.
	Suelo	Sellado del suelo en las etapas constructivas del proyecto con la afectación de 367.00 m^2 que soporta las infraestructuras de piso de concreto como compuertas de entrada y salida, carcamo de bombeo, bodegas, campamento y fosa séptica. Posible grado de erosión por viento y agua al dejar expuesto sin agua el espejo de agua de la granja, bordos y caminos durante la etapa de secado, afectación del drenaje vertical en sitios con construccion de concreto.

Preparación de los estanques, reservorio, bordos y canales de salida	Flora	No existe agente de cambio ya que el polígono del proyecto carece totalmente de este importante componente biológico y los que se logren establecer sobre canales de llamada y drenes se respetaran.
	Suelo	Sellado del suelo en las etapas constructivas del proyecto con la afectación de 367.00 m^2 que soporta las infraestructuras de piso de concreto como compuertas de entrada y salida, carcamo de bombeo, bodegas, campamento y fosa séptica. Posible grado de erosión por viento y agua al dejar expuesto sin agua el espejo de agua de la granja, bordos y caminos durante la etapa de secado, afectación del drenaje vertical en sitios con construccion de concreto.

Preparación de los estanques, reservorio, bordos y canales de salida	Flora	No existe agente de cambio ya que el polígono del proyecto carece totalmente de este importante componente biológico y los que se logren establecer sobre canales de llamada y drenes se respetaran.
	Suelo	Sellado del suelo en las etapas constructivas del proyecto con la afectación de 367.00 m^2 que soporta las infraestructuras de piso de concreto como compuertas de entrada y salida, carcamo de bombeo, bodegas, campamento y fosa séptica. Posible grado de erosión por viento y agua al dejar expuesto sin agua el espejo de agua de la granja, bordos y caminos durante la etapa de secado, afectación del drenaje vertical en sitios con construccion de concreto.

Preparación de los estanques, reservorio, bordos y canales de salida	Flora	No existe agente de cambio ya que el polígono del proyecto carece totalmente de este importante componente biológico y los que se logren establecer sobre canales de llamada y drenes se respetaran.
	Suelo	Sellado del suelo en las etapas constructivas del proyecto con la afectación de 367.00 m^2 que soporta las infraestructuras de piso de concreto como compuertas de entrada y salida, carcamo de bombeo, bodegas, campamento y fosa séptica. Posible grado de erosión por viento y agua al dejar expuesto sin agua el espejo de agua de la granja, bordos y caminos durante la etapa de secado, afectación del drenaje vertical en sitios con construccion de concreto.

Preparación de los estanques, reservorio, bordos y canales de salida	Flora	No existe agente de cambio ya que el polígono del proyecto carece totalmente de este importante componente biológico y los que se logren establecer sobre canales de llamada y drenes se respetaran.
	Suelo	Sellado del suelo en las etapas constructivas del proyecto con la afectación de 367.00 m^2 que soporta las infraestructuras de piso de concreto como compuertas de entrada y salida, carcamo de bombeo, bodegas, campamento y fosa séptica. Posible grado de erosión por viento y agua al dejar expuesto sin agua el espejo de agua de la granja, bordos y caminos durante la etapa de secado, afectación del drenaje vertical en sitios con construccion de concreto.

Preparación de los estanques, reservorio, bordos y canales de salida	Flora	No existe agente de cambio ya que el polígono del proyecto carece totalmente de este importante componente biológico y los que se logren establecer sobre canales de llamada y drenes se respetaran.
	Suelo	Sellado del suelo en las etapas constructivas del proyecto con la afectación de 367.00 m^2 que soporta las infraestructuras de piso de concreto como compuertas de entrada y salida, carcamo de bombeo, bodegas, campamento y fosa séptica. Posible grado de erosión por viento y agua al dejar expuesto sin agua el espejo de agua de la granja, bordos y caminos durante la etapa de secado, afectación del drenaje vertical en sitios con construccion de concreto.

Preparación de los estanques, reservorio, bordos y canales de salida	Flora	No existe agente de cambio ya que el polígono del proyecto carece totalmente de este importante componente biológico y los que se logren establecer sobre canales de llamada y drenes se respetaran.
	Suelo	Sellado del suelo en las etapas constructivas del proyecto con la afectación de 367.00 m^2 que soporta las infraestructuras de piso de concreto como compuertas de entrada y salida, carcamo de bombeo, bodegas, campamento y fosa séptica. Posible grado de erosión por viento y agua al dejar expuesto sin agua el espejo de agua de la granja, bordos y caminos durante la etapa de secado, afectación del drenaje vertical en sitios con construccion de concreto.

Preparación de los estanques, reservorio, bordos y canales de salida	Flora	No existe agente de cambio ya que el polígono del proyecto carece totalmente de este importante componente biológico y los que se logren establecer sobre canales de llamada y drenes se respetaran.
	Suelo	Sellado del suelo en las etapas constructivas del proyecto con la afectación de 367.00 m^2 que soporta las infraestructuras de piso de concreto como compuertas de entrada y salida, carcamo de bombeo, bodegas, campamento y fosa séptica. Posible grado de erosión por viento y agua al dejar expuesto sin agua el espejo de agua de la granja, bordos y caminos durante la etapa de secado, afectación del drenaje vertical en sitios con construccion de concreto.

Preparación de los estanques, reservorio, bordos y canales de salida	Flora	No existe agente de cambio ya que el polígono del proyecto carece totalmente de este importante componente biológico y los que se logren establecer sobre canales de llamada y drenes se respetaran.
	Suelo	Sellado del suelo en las etapas constructivas del proyecto con la afectación de 367.00 m^2 que soporta las infraestructuras de piso de concreto como compuertas de entrada y salida, carcamo de bombeo, bodegas, campamento y fosa séptica. Posible grado de erosión por viento y agua al dejar expuesto sin agua el espejo de agua de la granja, bordos y caminos durante la etapa de secado, afectación del drenaje vertical en sitios con construccion de concreto.

Preparación de los estanques, reservorio, bordos y canales de salida	Flora	No existe agente de cambio ya que el polígono del proyecto carece totalmente de este importante componente biológico y los que se logren establecer sobre canales de llamada y drenes se respetaran.
	Suelo	Sellado del suelo en las etapas constructivas del proyecto con la afectación de 367.00 m^2 que soporta las infraestructuras de piso de concreto como compuertas de entrada y salida, carcamo de bombeo, bodegas, campamento y fosa séptica. Posible grado de erosión por viento y agua al dejar expuesto sin agua el espejo de agua de la granja, bordos y caminos durante la etapa de secado, afectación del drenaje vertical en sitios con construccion de concreto.

Preparación de los estanques, reservorio, bordos y canales de salida	Flora	No existe agente de cambio ya que el polígono del proyecto carece totalmente de este importante componente biológico y los que se logren establecer sobre canales de llamada y drenes se respetaran.
	Suelo	Sellado del suelo en las etapas constructivas del proyecto con la afectación de 367.00 m^2 que soporta las infraestructuras de piso de concreto como compuertas de entrada y salida, carcamo de bombeo, bodegas, campamento y fosa séptica. Posible grado de erosión por viento y agua al dejar expuesto sin agua el espejo de agua de la granja, bordos y caminos durante la etapa de secado, afectación del drenaje vertical en sitios con construccion de concreto.

Preparación de los estanques, reservorio, bordos y canales de salida	Flora	No existe agente de cambio ya que el polígono del proyecto carece totalmente de este importante componente biológico y los que se logren establecer sobre canales de llamada y drenes se respetaran.
	Suelo	Sellado del suelo en las etapas constructivas del proyecto con la afectación de 367.00 m^2 que soporta las infraestructuras de piso de concreto como compuertas de entrada y salida, carcamo de bombeo, bodegas, campamento y fosa séptica. Posible grado de erosión por viento y agua al dejar expuesto sin agua el espejo de agua de la granja, bordos y caminos durante la etapa de secado, afectación del drenaje vertical en sitios con construccion de concreto.

Preparación de los estanques, reservorio, bordos y canales de salida	Flora	No existe agente de cambio ya que el polígono del proyecto carece totalmente de este importante componente biológico y los que se logren establecer sobre canales de llamada y drenes se respetaran.
	Suelo	Sellado del suelo en las etapas constructivas del proyecto con la afectación de 367.00 m^2 que soporta las infraestructuras de piso de concreto como compuertas de entrada y salida, carcamo de bombeo, bodegas, campamento y fosa séptica. Posible grado de erosión por viento y agua al dejar expuesto sin agua el espejo de agua de la granja, bordos y caminos durante la etapa de secado, afectación del drenaje vertical en sitios con construccion de concreto.

Preparación de los estanques, reservorio, bordos y canales de salida	Flora	No existe agente de cambio ya que el polígono del proyecto carece totalmente de este importante componente biológico y los que se logren establecer sobre canales de llamada y drenes se respetaran.
	Suelo	Sellado del suelo en las etapas constructivas del proyecto con la afectación de 367.00 m^2 que soporta las infraestructuras de piso de concreto como compuertas de entrada y salida, carcamo de bombeo, bodegas, campamento y fosa séptica. Posible grado de erosión por viento y agua al dejar expuesto sin agua el espejo de agua de la granja, bordos y caminos durante la etapa de secado, afectación del drenaje vertical en sitios con construccion de concreto.

Preparación de los estanques, reservorio, bordos y canales de salida	Flora	No existe agente de cambio ya que el polígono del proyecto carece totalmente de este importante componente biológico y los que se logren establecer sobre canales de llamada y drenes se respetaran.
	Suelo	Sellado del suelo en las etapas constructivas del proyecto con la afectación de 367.00 m^2 que soporta las infraestructuras de piso de concreto como compuertas de entrada y salida, carcamo de bombeo, bodegas, campamento y fosa séptica. Posible grado de erosión por viento y agua al dejar expuesto sin agua el espejo de agua de la granja, bordos y caminos durante la etapa de secado, afectación del drenaje vertical en sitios con construccion de concreto.

Preparación de los estanques, reservorio, bordos y canales de salida	Flora	No existe agente de cambio ya que el polígono del proyecto carece totalmente de este importante componente biológico y los que se logren establecer sobre canales de llamada y drenes se respetaran.
	Suelo	Sellado del suelo en las etapas constructivas del proyecto con la afectación de 367.00 m^2 que soporta las infraestructuras de piso de concreto como compuertas de entrada y salida, carcamo de bombeo, bodegas, campamento y fosa séptica. Posible grado de erosión por viento y agua al dejar expuesto sin agua el espejo de agua de la granja, bordos y caminos durante la etapa de secado, afectación del drenaje vertical en sitios con construccion de concreto.

Preparación de los estanques, reservorio, bordos y canales de salida	Flora	No existe agente de cambio ya que el polígono del proyecto carece totalmente de este importante componente biológico y los que se logren establecer sobre canales de llamada y drenes se respetaran.
	Suelo	Sellado del suelo en las etapas constructivas del proyecto con la afectación de 367.00 m^2 que soporta las infraestructuras de piso de concreto como compuertas de entrada y salida, carcamo de bombeo, bodegas, campamento y fosa séptica. Posible grado de erosión por viento y agua al dejar expuesto sin agua el espejo de agua de la granja, bordos y caminos durante la etapa de secado, afectación del drenaje vertical en sitios con construccion de concreto.

Preparación de los estanques, reservorio, bordos y canales de salida	Flora	No existe agente de cambio ya que el polígono del proyecto carece totalmente de este importante componente biológico y los que se logren establecer sobre canales de llamada y drenes se respetaran.
	Suelo	Sellado del suelo en las etapas constructivas del proyecto con la afectación de 367.00 m^2 que soporta las infraestructuras de piso de concreto como compuertas de entrada y salida, carcamo de bombeo, bodegas, campamento y fosa séptica. Posible grado de erosión por viento y agua al dejar expuesto sin agua el espejo de agua de la granja, bordos y caminos durante la etapa de secado, afectación del drenaje vertical en sitios con construccion de concreto.

Preparación de los estanques, reservorio, bordos y canales de salida	Flora	No existe agente de cambio ya que el polígono del proyecto carece totalmente de este importante componente biológico y los que se logren establecer sobre canales de llamada y drenes se respetaran.
	Suelo	Sellado del suelo en las etapas constructivas del proyecto con la afectación de 367.00 m^2 que soporta las infraestructuras de piso de concreto como compuertas de entrada y salida, carcamo de bombeo, bodegas, campamento y fosa séptica. Posible grado de erosión por viento y agua al dejar expuesto sin agua el espejo de agua de la granja, bordos y caminos durante la etapa de secado, afectación del drenaje vertical en sitios con construccion de concreto.

Preparación de los estanques, reservorio, bordos y canales de salida	Flora	No existe agente de cambio ya que el polígono del proyecto carece totalmente de este importante componente biológico y los que se logren establecer sobre canales de llamada y drenes se respetaran.
	Suelo	Sellado del suelo en las etapas constructivas del proyecto con la afectación de 367.00 m^2 que soporta las infraestructuras de piso de concreto como compuertas de entrada y salida, carcamo de bombeo, bodegas, campamento y fosa séptica. Posible grado de erosión por viento y agua al dejar expuesto sin agua el espejo de agua de la granja, bordos y caminos durante la etapa de secado, afectación del drenaje vertical en sitios con construccion de concreto.

Preparación de los estanques, reservorio, bordos y canales de salida	Flora	No existe agente de cambio ya que el polígono del proyecto carece totalmente de este importante componente biológico y los que se logren establecer sobre canales de llamada y drenes se respetaran.
	Suelo	Sellado del suelo en las etapas constructivas del proyecto con la afectación de 367.00 m^2 que soporta las infraestructuras de piso de concreto como compuertas de entrada y salida, carcamo de bombeo, bodegas, campamento y fosa séptica. Posible grado de erosión por viento y agua al dejar expuesto sin agua el espejo de agua de la granja, bordos y caminos durante la etapa de secado, afectación del drenaje vertical en sitios con construccion de concreto.

Preparación de los estanques, reservorio, bordos y canales de salida	Flora	No existe agente de cambio ya que el polígono del proyecto carece totalmente de este importante componente biológico y los que se logren establecer sobre canales de llamada y drenes se respetaran.
	Suelo	Sellado del suelo en las etapas constructivas del proyecto con la afectación de 367.00 m^2 que soporta las infraestructuras de piso de concreto como compuertas de entrada y salida, carcamo de bombeo, bodegas, campamento y fosa séptica. Posible grado de erosión por viento y agua al dejar expuesto sin agua el espejo de agua de la granja, bordos y caminos durante la etapa de secado, afectación del drenaje vertical en sitios con construccion de concreto.

Preparación de los estanques, reservorio, bordos y canales de salida	Flora	No existe agente de cambio ya que el polígono del proyecto carece totalmente de este importante componente biológico y los que se logren establecer sobre canales de llamada y drenes se respetaran.
	Suelo	Sellado del suelo en las etapas constructivas del proyecto con la afectación de 367.00 m^2 que soporta las infraestructuras de piso de concreto como compuertas de entrada y salida, carcamo de bombeo, bodegas, campamento y fosa séptica. Posible grado de erosión por viento y agua al dejar expuesto sin agua el espejo de agua de la granja, bordos y caminos durante la etapa de secado, afectación del drenaje vertical en sitios con construccion de concreto.

Preparación de los estanques, reservorio, bordos y canales de salida	Flora	No existe agente de cambio ya que el polígono del proyecto carece totalmente de este importante componente biológico y los que se logren establecer sobre canales de llamada y drenes se respetaran.
	Suelo	Sellado del suelo en las etapas constructivas del proyecto con la afectación de 367.00 m^2 que soporta las infraestructuras de piso de concreto como compuertas de entrada y salida, carcamo de bombeo, bodegas, campamento y fosa séptica. Posible grado de erosión por viento y agua al dejar expuesto sin agua el espejo de agua de la granja, bordos y caminos durante la etapa de secado, afectación del drenaje vertical en sitios con construccion de concreto.

Preparación de los estanques, reservorio, bordos y canales de salida	Flora	No existe agente de cambio ya que el polígono del proyecto carece totalmente de este importante componente biológico y los que se logren establecer sobre canales de llamada y drenes se respetaran.
	Suelo	Sellado del suelo en las etapas constructivas del proyecto con la afectación de 367.00 m^2 que soporta las infraestructuras de piso de concreto como compuertas de entrada y salida, carcamo de bombeo, bodegas, campamento y fosa séptica. Posible grado de erosión por viento y agua al dejar expuesto sin agua el espejo de agua de la granja, bordos y caminos durante la etapa de secado, afectación del drenaje vertical en sitios con construccion de concreto.

Preparación de los estanques, reservorio, bordos y canales de salida	Flora	No existe agente de cambio ya que el polígono del proyecto carece totalmente de este importante componente biológico y los que se logren establecer sobre canales de llamada y drenes se respetaran.
	Suelo	Sellado del suelo en las etapas constructivas del proyecto con la afectación de 367.00 m^2 que soporta las infraestructuras de piso de concreto como compuertas de entrada y salida, carcamo de bombeo, bodegas, campamento y fosa séptica. Posible grado de erosión por viento y agua al dejar expuesto sin agua el espejo de agua de la granja, bordos y caminos durante la etapa de secado, afectación del drenaje vertical en sitios con construccion de concreto.

Preparación de los estanques, reservorio, bordos y canales de salida	Flora	No existe agente de cambio ya que el polígono del proyecto carece totalmente de este importante componente biológico y los que se logren establecer sobre canales de llamada y drenes se respetaran.
	Suelo	Sellado del suelo en las etapas constructivas del proyecto con la afectación de 367.00 m^2 que soporta las infraestructuras de piso de concreto como compuertas de entrada y salida, carcamo de bombeo, bodegas, campamento y fosa séptica. Posible grado de erosión por viento y agua al dejar expuesto sin agua el espejo de agua de la granja, bordos y caminos durante la etapa de secado, afectación del drenaje vertical en sitios con construccion de concreto.

Preparación de los estanques, reservorio, bordos y canales de salida	Flora	No existe agente de cambio ya que el polígono del proyecto carece totalmente de este importante componente biológico y los que se logren establecer sobre canales de llamada y drenes se respetaran.
	Suelo	Sellado del suelo en las etapas constructivas del proyecto con la afectación de 367.00 m^2 que soporta las infraestructuras de piso de concreto como compuertas de entrada y salida, carcamo de bombeo, bodegas, campamento y fosa séptica. Posible grado de erosión por viento y agua al dejar expuesto sin agua el espejo de agua de la granja, bordos y caminos durante la etapa de secado, afectación del drenaje vertical en sitios con construccion de concreto.

Preparación de los estanques, reservorio, bordos y canales de salida	Flora	No existe agente de cambio ya que el polígono del proyecto carece totalmente de este importante componente biológico y los que se logren establecer sobre canales de llamada y drenes se respetaran.
	Suelo	Sellado del suelo en las etapas constructivas del proyecto con la afectación de 367.00 m^2 que soporta las infraestructuras de piso de concreto como compuertas de entrada y salida, carcamo de bombeo, bodegas, campamento y fosa séptica. Posible grado de erosión por viento y agua al dejar expuesto sin agua el espejo de agua de la granja, bordos y caminos durante la etapa de secado, afectación del drenaje vertical en sitios con construccion de concreto.

Preparación de los estanques, reservorio, bordos y canales de salida	Flora	No existe agente de cambio ya que el polígono del proyecto carece totalmente de este importante componente biológico y los que se logren establecer sobre canales de llamada y drenes se respetaran.
	Suelo	Sellado del suelo en las etapas constructivas del proyecto con la afectación de 367.00 m^2 que soporta las infraestructuras de piso de concreto como compuertas de entrada y salida, carcamo de bombeo, bodegas, campamento y fosa séptica. Posible grado de erosión por viento y agua al dejar expuesto sin agua el espejo de agua de la granja, bordos y caminos durante la etapa de secado, afectación del drenaje vertical en sitios con construccion de concreto.

Preparación de los estanques, reservorio, bordos y canales de salida	Flora	No existe agente de cambio ya que el polígono del proyecto carece totalmente de este importante componente biológico y los que se logren establecer sobre canales de llamada y drenes se respetaran.
	Suelo	Sellado del suelo en las etapas constructivas del proyecto con la afectación de 367.00 m^2 que soporta las infraestructuras de piso de concreto como compuertas de entrada y salida, carcamo de bombeo, bodegas, campamento y fosa séptica. Posible grado de erosión por viento y agua al dejar expuesto sin agua el espejo de agua de la granja, bordos y caminos durante la etapa de secado, afectación del drenaje vertical en sitios con construccion de concreto.

Preparación de los estanques, reservorio, bordos y canales de salida	Flora	No existe agente de cambio ya que el polígono del proyecto carece totalmente de este importante componente biológico y los que se logren establecer sobre canales de llamada y drenes se respetaran.
	Suelo	Sellado del suelo en las etapas constructivas del proyecto con la afectación de 367.00 m^2 que soporta las infraestructuras de piso de concreto como compuertas de entrada y salida, carcamo de bombeo, bodegas, campamento y fosa séptica. Posible grado de erosión por viento y agua al dejar expuesto sin agua el espejo de agua de la granja, bordos y caminos durante la etapa de secado, afectación del drenaje vertical en sitios con construccion de concreto.

Preparación de los estanques, reservorio, bordos y canales de salida	Flora	No existe agente de cambio ya que el polígono del proyecto carece totalmente de este importante componente biológico y los que se logren establecer sobre canales de llamada y drenes se respetaran.
	Suelo	Sellado del suelo en las etapas constructivas del proyecto con la afectación de 367.00 m^2 que soporta las infraestructuras de piso de concreto como compuertas de entrada y salida, carcamo de bombeo, bodegas, campamento y fosa séptica. Posible grado de erosión por viento y agua al dejar expuesto sin agua el espejo de agua de la granja, bordos y caminos durante la etapa de secado, afectación del drenaje vertical en sitios con construccion de concreto.

Preparación de los estanques, reservorio, bordos y canales de salida	Flora	No existe agente de cambio ya que el polígono del proyecto carece totalmente de este importante componente biológico y los que se logren establecer sobre canales de llamada y drenes se respetaran.
	Suelo	Sellado del suelo en las etapas constructivas del proyecto con la afectación de 367.00 m^2 que soporta las infraestructuras de piso de concreto como compuertas de entrada y salida, carcamo de bombeo, bodegas, campamento y fosa séptica. Posible grado de erosión por viento y agua al dejar expuesto sin agua el espejo de agua de la granja, bordos y caminos durante la etapa de secado, afectación del drenaje vertical en sitios con construccion de concreto.

Preparación de los estanques, reservorio, bordos y canales de salida	Flora	No existe agente de cambio ya que el polígono del proyecto carece totalmente de este importante componente biológico y los que se logren establecer sobre canales de llamada y drenes se respetaran.
	Suelo	Sellado del suelo en las etapas constructivas del proyecto con la afectación de 367.00 m^2 que soporta las infraestructuras de piso de concreto como compuertas de entrada y salida, carcamo de bombeo, bodegas, campamento y fosa séptica. Posible grado de erosión por viento y agua al dejar expuesto sin agua el espejo de agua de la granja, bordos y caminos durante la etapa de secado, afectación del drenaje vertical en sitios con construccion de concreto.

Preparación de los estanques, reservorio, bordos y canales de salida	Flora	No existe agente de cambio ya que el polígono del proyecto carece totalmente de este importante componente biológico y los que se logren establecer sobre canales de llamada y drenes se respetaran.
	Suelo	Sellado del suelo en las etapas constructivas del proyecto con la afectación de 367.00 m^2 que soporta las infraestructuras de piso de concreto como compuertas de entrada y salida, carcamo de bombeo, bodegas, campamento y fosa séptica. Posible grado de erosión por viento y agua al dejar expuesto sin agua el espejo de agua de la granja, bordos y caminos durante la etapa de secado, afectación del drenaje vertical en sitios con construccion de concreto.

Preparación de los estanques, reservorio, bordos y canales de salida	Flora	No existe agente de cambio ya que el polígono del proyecto carece totalmente de este importante componente biológico y los que se logren establecer sobre canales de llamada y drenes se respetaran.
	Suelo	Sellado del suelo en las etapas constructivas del proyecto con la afectación de 367.00 m^2 que soporta las infraestructuras de piso de concreto como compuertas de entrada y salida, carcamo de bombeo, bodegas, campamento y fosa séptica. Posible grado de erosión por viento y agua al dejar expuesto sin agua el espejo de agua de la granja, bordos y caminos durante la etapa de secado, afectación del drenaje vertical en sitios con construccion de concreto.

Preparación de los estanques, reservorio, bordos y canales de salida	Flora	No existe agente de cambio ya que el polígono del proyecto carece totalmente de este importante componente biológico y los que se logren establecer sobre canales de llamada y drenes se respetaran.
	Suelo	Sellado del suelo en las etapas constructivas del proyecto con la afectación de 367.00 m^2 que soporta las infraestructuras de piso de concreto como compuertas de entrada y salida, carcamo de bombeo, bodegas, campamento y fosa séptica. Posible grado de erosión por viento y agua al dejar expuesto sin agua el espejo de agua de la granja, bordos y caminos durante la etapa de secado, afectación del drenaje vertical en sitios con construccion de concreto.

Preparación de los estanques, reservorio, bordos y canales de salida	Flora	No existe agente de cambio ya que el polígono del proyecto carece totalmente de este importante componente biológico y los que se logren establecer sobre canales de llamada y drenes se respetaran.
	Suelo	Sellado del suelo en las etapas constructivas del proyecto con la afectación de 367.00 m^2 que soporta las infraestructuras de piso de concreto como compuertas de entrada y salida, carcamo de bombeo, bodegas, campamento y fosa séptica. Posible grado de erosión por viento y agua al dejar expuesto sin agua el espejo de agua de la granja, bordos y caminos durante la etapa de secado, afectación del drenaje vertical en sitios con construccion de concreto.

Preparación de los estanques, reservorio, bordos y canales de salida	Flora	No existe agente de cambio ya que el polígono del proyecto carece totalmente de este importante componente biológico y los que se logren establecer sobre canales de llamada y drenes se respetaran.
	Suelo	Sellado del suelo en las etapas constructivas del proyecto con la afectación de 367.00 m^2 que soporta las infraestructuras de piso de concreto como compuertas de entrada y salida, carcamo de bombeo, bodegas, campamento y fosa séptica. Posible grado de erosión por viento y agua al dejar expuesto sin agua el espejo de agua de la granja, bordos y caminos durante la etapa de secado, afectación del drenaje vertical en sitios con construccion de concreto.

Preparación de los estanques, reservorio, bordos y canales de salida	Flora	No existe agente de cambio ya que el polígono del proyecto carece totalmente de este importante componente biológico y los que se logren establecer sobre canales de llamada y drenes se respetaran.
	Suelo	Sellado del suelo en las etapas constructivas del proyecto con la afectación de 367.00 m^2 que soporta las infraestructuras de piso de concreto como compuertas de entrada y salida, carcamo de bombeo, bodegas, campamento y fosa séptica. Posible grado de erosión por viento y agua al dejar expuesto sin agua el espejo de agua de la granja, bordos y caminos durante la etapa de secado, afectación del drenaje vertical en sitios con construccion de concreto.

Preparación de los estanques, reservorio, bordos y canales de salida	Flora	No existe agente de cambio ya que el polígono del proyecto carece totalmente de este importante componente biológico y los que se logren establecer sobre canales de llamada y drenes se respetaran.
	Suelo	Sellado del suelo en las etapas constructivas del proyecto con la afectación de 367.00 m^2 que soporta las infraestructuras de piso de concreto como compuertas de entrada y salida, carcamo de bombeo, bodegas, campamento y fosa séptica. Posible grado de erosión por viento y agua al dejar expuesto sin agua el espejo de agua de la granja, bordos y caminos durante la etapa de secado, afectación del drenaje vertical en sitios con construccion de concreto.

Preparación de los estanques, reservorio, bordos y canales de salida	Flora	No existe agente de cambio ya que el polígono del proyecto carece totalmente de este importante componente biológico y los que se logren establecer sobre canales de llamada y drenes se respetaran.
	Suelo	Sellado del suelo en las etapas constructivas del proyecto con la afectación de 367.00 m^2 que soporta las infraestructuras de piso de concreto como compuertas de entrada y salida, carcamo de bombeo, bodegas, campamento y fosa séptica. Posible grado de erosión por viento y agua al dejar expuesto sin agua el espejo de agua de la granja, bordos y caminos durante la etapa de secado, afectación del drenaje vertical en sitios con construccion de concreto.

Preparación de los estanques, reservorio, bordos y canales de salida	Flora	No existe agente de cambio ya que el polígono del proyecto carece totalmente de este importante componente biológico y los que se logren establecer sobre canales de llamada y drenes se respetaran.
	Suelo	Sellado del suelo en las etapas constructivas del proyecto con la afectación de 367.00 m^2 que soporta las infraestructuras de piso de concreto como compuertas de entrada y salida, carcamo de bombeo, bodegas, campamento y fosa séptica. Posible grado de erosión por viento y agua al dejar expuesto sin agua el espejo de agua de la granja, bordos y caminos durante la etapa de secado, afectación del drenaje vertical en sitios con construccion de concreto.

Preparación de los estanques, reservorio, bordos y canales de salida	Flora	No existe agente de cambio ya que el polígono del proyecto carece totalmente de este importante componente biológico y los que se logren establecer sobre canales de llamada y drenes se respetaran.
	Suelo	Sellado del suelo en las etapas constructivas del proyecto con la afectación de 367.00 m^2 que soporta las infraestructuras de piso de concreto como compuertas de entrada y salida, carcamo de bombeo, bodegas, campamento y fosa séptica. Posible grado de erosión por viento y agua al dejar expuesto sin agua el espejo de agua de la granja, bordos y caminos durante la etapa de secado, afectación del drenaje vertical en sitios con construccion de concreto.

Preparación de los estanques, reservorio, bordos y canales de salida	Flora	No existe agente de cambio ya que el polígono del proyecto carece totalmente de este importante componente biológico y los que se logren establecer sobre canales de llamada y drenes se respetaran.
	Suelo	Sellado del suelo en las etapas constructivas del proyecto con la afectación de 367.00 m^2 que soporta las infraestructuras de piso de concreto como compuertas de entrada y salida, carcamo de bombeo, bodegas, campamento y fosa séptica. Posible grado de erosión por viento y agua al dejar expuesto sin agua el espejo de agua de la granja, bordos y caminos durante la etapa de secado, afectación del drenaje vertical en sitios con construccion de concreto.

Preparación de los estanques, reservorio, bordos y canales de salida	Flora	No existe agente de cambio ya que el polígono del proyecto carece totalmente de este importante componente biológico y los que se logren establecer sobre canales de llamada y drenes se respetaran.
	Suelo	Sellado del suelo en las etapas constructivas del proyecto con la afectación de 367.00 m^2 que soporta las infraestructuras de piso de concreto como compuertas de entrada y salida, carcamo de bombeo, bodegas, campamento y fosa séptica. Posible grado de erosión por viento y agua al dejar expuesto sin agua el espejo de agua de la granja, bordos y caminos durante la etapa de secado, afectación del drenaje vertical en sitios con construccion de concreto.

Preparación de los estanques, reservorio, bordos y canales de salida	Flora	No existe agente de cambio ya que el polígono del proyecto carece totalmente de este importante componente biológico y los que se logren establecer sobre canales de llamada y drenes se respetaran.
	Suelo	Sellado del suelo en las etapas constructivas del proyecto con la afectación de 367.00 m^2 que soporta las infraestructuras de piso de concreto como compuertas de entrada y salida, carcamo de bombeo, bodegas, campamento y fosa séptica. Posible grado de erosión por viento y agua al dejar expuesto sin agua el espejo de agua de la granja, bordos y caminos durante la etapa de secado, afectación del drenaje vertical en sitios con construccion de concreto.

Preparación de los estanques, reservorio, bordos y canales de salida	Flora	No existe agente de cambio ya que el polígono del proyecto carece totalmente de este importante componente biológico y los que se logren establecer sobre canales de llamada y drenes se respetaran.
	Suelo	Sellado del suelo en las etapas constructivas del proyecto con la afectación de 367.00 m^2 que soporta las infraestructuras de piso de concreto como compuertas de entrada y salida, carcamo de bombeo, bodegas, campamento y fosa séptica. Posible grado de erosión por viento y agua al dejar expuesto sin agua el espejo de agua de la granja, bordos y caminos durante la etapa de secado, afectación del drenaje vertical en sitios con construccion de concreto.

Preparación de los estanques, reservorio, bordos y canales de salida	Flora	No existe agente de cambio ya que el polígono del proyecto carece totalmente de este importante componente biológico y los que se logren establecer sobre canales de llamada y drenes se respetaran.
	Suelo	Sellado del suelo en las etapas constructivas del proyecto con la afectación de 367.00 m^2 que soporta las infraestructuras de piso de concreto como compuertas de entrada y salida, carcamo de bombeo, bodegas, campamento y fosa séptica. Posible grado de erosión por viento y agua al dejar expuesto sin agua el espejo de agua de la granja, bordos y caminos durante la etapa de secado, afectación del drenaje vertical en sitios con construccion de concreto.

Preparación de los estanques, reservorio, bordos y canales de salida	Flora	No existe agente de cambio ya que el polígono del proyecto carece totalmente de este importante componente biológico y los que se logren establecer sobre canales de llamada y drenes se respetaran.
	Suelo	Sellado del suelo en las etapas constructivas del proyecto con la afectación de 367.00 m^2 que soporta las infraestructuras de piso de concreto como compuertas de entrada y salida, carcamo de bombeo, bodegas, campamento y fosa séptica. Posible grado de erosión por viento y agua al dejar expuesto sin agua el espejo de agua de la granja, bordos y caminos durante la etapa de secado, afectación del drenaje vertical en sitios con construccion de concreto.

Preparación de los estanques, reservorio, bordos y canales de salida	Flora	No existe agente de cambio ya que el polígono del proyecto carece totalmente de este importante componente biológico y los que se logren establecer sobre canales de llamada y drenes se respetaran.
	Suelo	Sellado del suelo en las etapas constructivas del proyecto con la afectación de 367.00 m^2 que soporta las infraestructuras de piso de concreto como compuertas de entrada y salida, carcamo de bombeo, bodegas, campamento y fosa séptica. Posible grado de erosión por viento y agua al dejar expuesto sin agua el espejo de agua de la granja, bordos y caminos durante la etapa de secado, afectación del drenaje vertical en sitios con construccion de concreto.

Preparación de los estanques, reservorio, bordos y canales de salida	Flora	No existe agente de cambio ya que el polígono del proyecto carece totalmente de este importante componente biológico y los que se logren establecer sobre canales de llamada y drenes se respetaran.
	Suelo	Sellado del suelo en las etapas constructivas del proyecto con la afectación de 367.00 m^2 que soporta las infraestructuras de piso de concreto como compuertas de entrada y salida, carcamo de bombeo, bodegas, campamento y fosa séptica. Posible grado de erosión por viento y agua al dejar expuesto sin agua el espejo de agua de la granja, bordos y caminos durante la etapa de secado, afectación del drenaje vertical en sitios con construccion de concreto.

Preparación de los estanques, reservorio, bordos y canales de salida	Flora	No existe agente de cambio ya que el polígono del proyecto carece totalmente de este importante componente biológico y los que se logren establecer sobre canales de llamada y drenes se respetaran.
	Suelo	Sellado del suelo en las etapas constructivas del proyecto con la afectación de 367.00 m^2 que soporta las infraestructuras de piso de concreto como compuertas de entrada y salida, carcamo de bombeo, bodegas, campamento y fosa séptica. Posible grado de erosión por viento y agua al dejar expuesto sin agua el espejo de agua de la granja, bordos y caminos durante la etapa de secado, afectación del drenaje vertical en sitios con construccion de concreto.

Preparación de los estanques, reservorio, bordos y canales de salida	Flora	No existe agente de cambio ya que el polígono del proyecto carece totalmente de este importante componente biológico y los que se logren establecer sobre canales de llamada y drenes se respetaran.
	Suelo	Sellado del suelo en las etapas constructivas del proyecto con la afectación de 367.00 m^2 que soporta las infraestructuras de piso de concreto como compuertas de entrada y salida, carcamo de bombeo, bodegas, campamento y fosa séptica. Posible grado de erosión por viento y agua al dejar expuesto sin agua el espejo de agua de la granja, bordos y caminos durante la etapa de secado, afectación del drenaje vertical en sitios con construccion de concreto.

Preparación de los estanques, reservorio, bordos y canales de salida	Flora	No existe agente de cambio ya que el polígono del proyecto carece totalmente de este importante componente biológico y los que se logren establecer sobre canales de llamada y drenes se respetaran.
	Suelo	Sellado del suelo en las etapas constructivas del proyecto con la afectación de 367.00 m^2 que soporta las infraestructuras de piso de concreto como compuertas de entrada y salida, carcamo de bombeo, bodegas, campamento y fosa séptica. Posible grado de erosión por viento y agua al dejar expuesto sin agua el espejo de agua de la granja, bordos y caminos durante la etapa de secado, afectación del drenaje vertical en sitios con construccion de concreto.

Preparación de los estanques, reservorio, bordos y canales de salida	Flora	No existe agente de cambio ya que el polígono del proyecto carece totalmente de este importante componente biológico y los que se logren establecer sobre canales de llamada y drenes se respetaran.
	Suelo	Sellado del suelo en las etapas constructivas del proyecto con la afectación de 367.00 m^2 que soporta las infraestructuras de piso de concreto como compuertas de entrada y salida, carcamo de bombeo, bodegas, campamento y fosa séptica. Posible grado de erosión por viento y agua al dejar expuesto sin agua el espejo de agua de la granja, bordos y caminos durante la etapa de secado, afectación del drenaje vertical en sitios con construccion de concreto.

Preparación de los estanques, reservorio, bordos y canales de salida	Flora	No existe agente de cambio ya que el polígono del proyecto carece totalmente de este importante componente biológico y los que se logren establecer sobre canales de llamada y drenes se respetaran.
	Suelo	Sellado del suelo en las etapas constructivas del proyecto con la afectación de 367.00 m^2 que soporta las infraestructuras de piso de concreto como compuertas de entrada y salida, carcamo de bombeo, bodegas, campamento y fosa séptica. Posible grado de erosión por viento y agua al dejar expuesto sin agua el espejo de agua de la granja, bordos y caminos durante la etapa de secado, afectación del drenaje vertical en sitios con construccion de concreto.

Preparación de los estanques, reservorio, bordos y canales de salida	Flora	No existe agente de cambio ya que el polígono del proyecto carece totalmente de este importante componente biológico y los que se logren establecer sobre canales de llamada y drenes se respetaran.
	Suelo	Sellado del suelo en las etapas constructivas del proyecto con la afectación de 367.00 m^2 que soporta las infraestructuras de piso de concreto como compuertas de entrada y salida, carcamo de bombeo, bodegas, campamento y fosa séptica. Posible grado de erosión por viento y agua al dejar expuesto sin agua el espejo de agua de la granja, bordos y caminos durante la etapa de secado, afectación del drenaje vertical en sitios con construccion de concreto.

Preparación de los estanques, reservorio, bordos y canales de salida	Flora	No existe agente de cambio ya que el polígono del proyecto carece totalmente de este importante componente biológico y los que se logren establecer sobre canales de llamada y drenes se respetaran.
	Suelo	Sellado del suelo en las etapas constructivas del proyecto con la afectación de 367.00 m^2 que soporta las infraestructuras de piso de concreto como compuertas de entrada y salida, carcamo de bombeo, bodegas, campamento y fosa séptica. Posible grado de erosión por viento y agua al dejar expuesto sin agua el espejo de agua de la granja, bordos y caminos durante la etapa de secado, afectación del drenaje vertical en sitios con construccion de concreto.

Preparación de los estanques, reservorio, bordos y canales de salida	Flora	No existe agente de cambio ya que el polígono del proyecto carece totalmente de este importante componente biológico y los que se logren establecer sobre canales de llamada y drenes se respetaran.
	Suelo	Sellado del suelo en las etapas constructivas del proyecto con la afectación de 367.00 m^2 que soporta las infraestructuras de piso de concreto como compuertas de entrada y salida, carcamo de bombeo, bodegas, campamento y fosa séptica. Posible grado de erosión por viento y agua al dejar expuesto sin agua el espejo de agua de la granja, bordos y caminos durante la etapa de secado, afectación del drenaje vertical en sitios con construccion de concreto.

Preparación de los estanques, reservorio, bordos y canales de salida	Flora	No existe agente de cambio ya que el polígono del proyecto carece totalmente de este importante componente biológico y los que se logren establecer sobre canales de llamada y drenes se respetaran.
	Suelo	Sellado del suelo en las etapas constructivas del proyecto con la afectación de 367.00 m^2 que soporta las infraestructuras de piso de concreto como compuertas de entrada y salida, carcamo de bombeo, bodegas, campamento y fosa séptica. Posible grado de erosión por viento y agua al dejar expuesto sin agua el espejo de agua de la granja, bordos y caminos durante la etapa de secado, afectación del drenaje vertical en sitios con construccion de concreto.

Preparación de los estanques, reservorio, bordos y canales de salida	Flora	No existe agente de cambio ya que el polígono del proyecto carece totalmente de este importante componente biológico y los que se logren establecer sobre canales de llamada y drenes se respetaran.
	Suelo	Sellado del suelo en las etapas constructivas del proyecto con la afectación de 367.00 m^2 que soporta las infraestructuras de piso de concreto como compuertas de entrada y salida, carcamo de bombeo, bodegas, campamento y fosa séptica. Posible grado de erosión por viento y agua al dejar expuesto sin agua el espejo de agua de la granja, bordos y caminos durante la etapa de secado, afectación del drenaje vertical en sitios con construccion de concreto.

Preparación de los estanques, reservorio, bordos y canales de salida	Flora	No existe agente de cambio ya que el polígono del proyecto carece totalmente de este importante componente biológico y los que se logren establecer sobre canales de llamada y drenes se respetaran.
	Suelo	Sellado del suelo en las etapas constructivas del proyecto con la afectación de 367.00 m^2 que soporta las infraestructuras de piso de concreto como compuertas de entrada y salida, carcamo de bombeo, bodegas, campamento y fosa séptica. Posible grado de erosión por viento y agua al dejar expuesto sin agua el espejo de agua de la granja, bordos y caminos durante la etapa de secado, afectación del drenaje vertical en sitios con construccion de concreto.

Preparación de los estanques, reservorio, bordos y canales de salida	Flora	No existe agente de cambio ya que el polígono del proyecto carece totalmente de este importante componente biológico y los que se logren establecer sobre canales de llamada y drenes se respetaran.
	Suelo	Sellado del suelo en las etapas constructivas del proyecto con la afectación de 367.00 m^2 que soporta las infraestructuras de piso de concreto como compuertas de entrada y salida, carcamo de bombeo, bodegas, campamento y fosa séptica. Posible grado de erosión por viento y agua al dejar expuesto sin agua el espejo de agua de la granja, bordos y caminos durante la etapa de secado, afectación del drenaje vertical en sitios con construccion de concreto.

Preparación de los estanques, reservorio, bordos y canales de salida	Flora	No existe agente de cambio ya que el polígono del proyecto carece totalmente de este importante componente biológico y los que se logren establecer sobre canales de llamada y drenes se respetaran.
	Suelo	Sellado del suelo en las etapas constructivas del proyecto con la afectación de 367.00 m^2 que soporta las infraestructuras de piso de concreto como compuertas de entrada y salida, carcamo de bombeo, bodegas, campamento y fosa séptica. Posible grado de erosión por viento y agua al dejar expuesto sin agua el espejo de agua de la granja, bordos y caminos durante la etapa de secado, afectación del drenaje vertical en sitios con construccion de concreto.

Preparación de los estanques, reservorio, bordos y canales de salida	Flora	No existe agente de cambio ya que el polígono del proyecto carece totalmente de este importante componente biológico y los que se logren establecer sobre canales de llamada y drenes se respetaran.
	Suelo	Sellado del suelo en las etapas constructivas del proyecto con la afectación de 367.00 m^2 que soporta las infraestructuras de piso de concreto como compuertas de entrada y salida, carcamo de bombeo, bodegas, campamento y fosa séptica. Posible grado de erosión por viento y agua al dejar expuesto sin agua el espejo de agua de la granja, bordos y caminos durante la etapa de secado, afectación del drenaje vertical en sitios con construccion de concreto.

Preparación de los estanques, reservorio, bordos y canales de salida	Flora	No existe agente de cambio ya que el polígono del proyecto carece totalmente de este importante componente biológico y los que se logren establecer sobre canales de llamada y drenes se respetaran.
	Suelo	Sellado del suelo en las etapas constructivas del proyecto con la afectación de 367.00 m^2 que soporta las infraestructuras de piso de concreto como compuertas de entrada y salida, carcamo de bombeo, bodegas, campamento y fosa séptica. Posible grado de erosión por viento y agua al dejar expuesto sin agua el espejo de agua de la granja, bordos y caminos durante la etapa de secado, afectación del drenaje vertical en sitios con construccion de concreto.

Preparación de los estanques, reservorio, bordos y canales de salida	Flora	No existe agente de cambio ya que el polígono del proyecto carece totalmente de este importante componente biológico y los que se logren establecer sobre canales de llamada y drenes se respetaran.
	Suelo	Sellado del suelo en las etapas constructivas del proyecto con la afectación de 367.00 m^2 que soporta las infraestructuras de piso de concreto como compuertas de entrada y salida, carcamo de bombeo, bodegas, campamento y fosa séptica. Posible grado de erosión por viento y agua al dejar expuesto sin agua el espejo de agua de la granja, bordos y caminos durante la etapa de secado, afectación del drenaje vertical en sitios con construccion de concreto.

Preparación de los estanques, reservorio, bordos y canales de salida	Flora	No existe agente de cambio ya que el polígono del proyecto carece totalmente de este importante componente biológico y los que se logren establecer sobre canales de llamada y drenes se respetaran.
	Suelo	Sellado del suelo en las etapas constructivas del proyecto con la afectación de 367.00 m^2 que soporta las infraestructuras de piso de concreto como compuertas de entrada y salida, carcamo de bombeo, bodegas, campamento y fosa séptica. Posible grado de erosión por viento y agua al dejar expuesto sin agua el espejo de agua de la granja, bordos y caminos durante la etapa de secado, afectación del drenaje vertical en sitios con construccion de concreto.

Preparación de los estanques, reservorio, bordos y canales de salida	Flora	No existe agente de cambio ya que el polígono del proyecto carece totalmente de este importante componente biológico y los que se logren establecer sobre canales de llamada y drenes se respetaran.
	Suelo	Sellado del suelo en las etapas constructivas del proyecto con la afectación de 367.00 m^2 que soporta las infraestructuras de piso de concreto como compuertas de entrada y salida, carcamo de bombeo, bodegas, campamento y fosa séptica. Posible grado de erosión por viento y agua al dejar expuesto sin agua el espejo de agua de la granja, bordos y caminos durante la etapa de secado, afectación del drenaje vertical en sitios con construccion de concreto.

Preparación de los estanques, reservorio, bordos y canales de salida	Flora	No existe agente de cambio ya que el polígono del proyecto carece totalmente de este importante componente biológico y los que se logren establecer sobre canales de llamada y drenes se respetaran.
	Suelo	Sellado del suelo en las etapas constructivas del proyecto con la afectación de 367.00 m^2 que soporta las infraestructuras de piso de concreto como compuertas de entrada y salida, carcamo de bombeo, bodegas, campamento y fosa séptica. Posible grado de erosión por viento y agua al dejar expuesto sin agua el espejo de agua de la granja, bordos y caminos durante la etapa de secado, afectación del drenaje vertical en sitios con construccion de concreto.

Preparación de los estanques, reservorio, bordos y canales de salida	Flora	No existe agente de cambio ya que el polígono del proyecto carece totalmente de este importante componente biológico y los que se logren establecer sobre canales de llamada y drenes se respetaran.
	Suelo	Sellado del suelo en las etapas constructivas del proyecto con la afectación de 367.00 m^2 que soporta las infraestructuras de piso de concreto como compuertas de entrada y salida, carcamo de bombeo, bodegas, campamento y fosa séptica. Posible grado de erosión por viento y agua al dejar expuesto sin agua el espejo de agua de la granja, bordos y caminos durante la etapa de secado, afectación del drenaje vertical en sitios con construccion de concreto.

Preparación de los estanques, reservorio, bordos y canales de salida	Flora	No existe agente de cambio ya que el polígono del proyecto carece totalmente de este importante componente biológico y los que se logren establecer sobre canales de llamada y drenes se respetaran.
	Suelo	Sellado del suelo en las etapas constructivas del proyecto con la afectación de 367.00 m^2 que soporta las infraestructuras de piso de concreto como compuertas de entrada y salida, carcamo de bombeo, bodegas, campamento y fosa séptica. Posible grado de erosión por viento y agua al dejar expuesto sin agua el espejo de agua de la granja, bordos y caminos durante la etapa de secado, afectación del drenaje vertical en sitios con construccion de concreto.

Preparación de los estanques, reservorio, bordos y canales de salida	Flora	No existe agente de cambio ya que el polígono del proyecto carece totalmente de este importante componente biológico y los que se logren establecer sobre canales de llamada y drenes se respetaran.
	Suelo	Sellado del suelo en las etapas constructivas del proyecto con la afectación de 367.00 m^2 que soporta las infraestructuras de piso de concreto como compuertas de entrada y salida, carcamo de bombeo, bodegas, campamento y fosa séptica. Posible grado de erosión por viento y agua al dejar expuesto sin agua el espejo de agua de la granja, bordos y caminos durante la etapa de secado, afectación del drenaje vertical en sitios con construccion de concreto.

Preparación de los estanques, reservorio, bordos y canales de salida	Flora	No existe agente de cambio ya que el polígono del proyecto carece totalmente de este importante componente biológico y los que se logren establecer sobre canales de llamada y drenes se respetaran.
	Suelo	Sellado del suelo en las etapas constructivas del proyecto con la afectación de 367.00 m^2 que soporta las infraestructuras de piso de concreto como compuertas de entrada y salida, carcamo de bombeo, bodegas, campamento y fosa séptica. Posible grado de erosión por viento y agua al dejar expuesto sin agua el espejo de agua de la granja, bordos y caminos durante la etapa de secado, afectación del drenaje vertical en sitios con construccion de concreto.

Preparación de los estanques, reservorio, bordos y canales de salida	Flora	No existe agente de cambio ya que el polígono del proyecto carece totalmente de este importante componente biológico y los que se logren establecer sobre canales de llamada y drenes se respetaran.
	Suelo	Sellado del suelo en las etapas constructivas del proyecto con la afectación de 367.00 m^2 que soporta las infraestructuras de piso de concreto como compuertas de entrada y salida, carcamo de bombeo, bodegas, campamento y fosa séptica. Posible grado de erosión por viento y agua al dejar expuesto sin agua el espejo de agua de la granja, bordos y caminos durante la etapa de secado, afectación del drenaje vertical en sitios con construccion de concreto.

Preparación de los estanques, reservorio, bordos y canales de salida	Flora	No existe agente de cambio ya que el polígono del proyecto carece totalmente de este importante componente biológico y los que se logren establecer sobre canales de llamada y drenes se respetaran.
	Suelo	Sellado del suelo en las etapas constructivas del proyecto con la afectación de 367.00 m^2 que soporta las infraestructuras de piso de concreto como compuertas de entrada y salida, carcamo de bombeo, bodegas, campamento y fosa séptica. Posible grado de erosión por viento y agua al dejar expuesto sin agua el espejo de agua de la granja, bordos y caminos durante la etapa de secado, afectación del drenaje vertical en sitios con construccion de concreto.

Preparación de los estanques, reservorio, bordos y canales de salida	Flora	No existe agente de cambio ya que el polígono del proyecto carece totalmente de este importante componente biológico y los que se logren establecer sobre canales de llamada y drenes se respetaran.
	Suelo	Sellado del suelo en las etapas constructivas del proyecto con la afectación de 367.00 m^2 que soporta las infraestructuras de piso de concreto como compuertas de entrada y salida, carcamo de bombeo, bodegas, campamento y fosa séptica. Posible grado de erosión por viento y agua al dejar expuesto sin agua el espejo de agua de la granja, bordos y caminos durante la etapa de secado, afectación del drenaje vertical en sitios con construccion de concreto.

Preparación de los estanques, reservorio, bordos y canales de salida	Flora	No existe agente de cambio ya que el polígono del proyecto carece totalmente de este importante componente biológico y los que se logren establecer sobre canales de llamada y drenes se respetaran.
	Suelo	Sellado del suelo en las etapas constructivas del proyecto con la afectación de 367.00 m^2 que soporta las infraestructuras de piso de concreto como compuertas de entrada y salida, carcamo de bombeo, bodegas, campamento y fosa séptica. Posible grado de erosión por viento y agua al dejar expuesto sin agua el espejo de agua de la granja, bordos y caminos durante la etapa de secado, afectación del drenaje vertical en sitios con construccion de concreto.

Preparación de los estanques, reservorio, bordos y canales de salida	Flora	No existe agente de cambio ya que el polígono del proyecto carece totalmente de este importante componente biológico y los que se logren establecer sobre canales de llamada y drenes se respetaran.
	Suelo	Sellado del suelo en las etapas constructivas del proyecto con la afectación de 367.00 m^2 que soporta las infraestructuras de piso de concreto como compuertas de entrada y salida, carcamo de bombeo, bodegas, campamento y fosa séptica. Posible grado de erosión por viento y agua al dejar expuesto sin agua el espejo de agua de la granja, bordos y caminos durante la etapa de secado, afectación del drenaje vertical en sitios con construccion de concreto.

Preparación de los estanques, reservorio, bordos y canales de salida	Flora	No existe agente de cambio ya que el polígono del proyecto carece totalmente de este importante componente biológico y los que se logren establecer sobre canales de llamada y drenes se respetaran.
	Suelo	Sellado del suelo en las etapas constructivas del proyecto con la afectación de 367.00 m^2 que soporta las infraestructuras de piso de concreto como compuertas de entrada y salida, carcamo de bombeo, bodegas, campamento y fosa séptica. Posible grado de erosión por viento y agua al dejar expuesto sin agua el espejo de agua de la granja, bordos y caminos durante la etapa de secado, afectación del drenaje vertical en sitios con construccion de concreto.

Preparación de los estanques, reservorio, bordos y canales de salida	Flora	No existe agente de cambio ya que el polígono del proyecto carece totalmente de este importante componente biológico y los que se logren establecer sobre canales de llamada y drenes se respetaran.
	Suelo	Sellado del suelo en las etapas constructivas del proyecto con la afectación de 367.00 m^2 que soporta las infraestructuras de piso de concreto como compuertas de entrada y salida, carcamo de bombeo, bodegas, campamento y fosa séptica. Posible grado de erosión por viento y agua al dejar expuesto sin agua el espejo de agua de la granja, bordos y caminos durante la etapa de secado, afectación del drenaje vertical en sitios con construccion de concreto.

Preparación de los estanques, reservorio, bordos y canales de salida	Flora	No existe agente de cambio ya que el polígono del proyecto carece totalmente de este importante componente biológico y los que se logren establecer sobre canales de llamada y drenes se respetaran.
	Suelo	Sellado del suelo en las etapas constructivas del proyecto con la afectación de 367.00 m^2 que soporta las infraestructuras de piso de concreto como compuertas de entrada y salida, carcamo de bombeo, bodegas, campamento y fosa séptica. Posible grado de erosión por viento y agua al dejar expuesto sin agua el espejo de agua de la granja, bordos y caminos durante la etapa de secado, afectación del drenaje vertical en sitios con construccion de concreto.

Preparación de los estanques, reservorio, bordos y canales de salida	Flora	No existe agente de cambio ya que el polígono del proyecto carece totalmente de este importante componente biológico y los que se logren establecer sobre canales de llamada y drenes se respetaran.
	Suelo	Sellado del suelo en las etapas constructivas del proyecto con la afectación de 367.00 m^2 que soporta las infraestructuras de piso de concreto como compuertas de entrada y salida, carcamo de bombeo, bodegas, campamento y fosa séptica. Posible grado de erosión por viento y agua al dejar expuesto sin agua el espejo de agua de la granja, bordos y caminos durante la etapa de secado, afectación del drenaje vertical en sitios con construccion de concreto.

Preparación de los estanques, reservorio, bordos y canales de salida	Flora	No existe agente de cambio ya que el polígono del proyecto carece totalmente de este importante componente biológico y los que se logren establecer sobre canales de llamada y drenes se respetaran.
	Suelo	Sellado del suelo en las etapas constructivas del proyecto con la afectación de 367.00 m^2 que soporta las infraestructuras de piso de concreto como compuertas de entrada y salida, carcamo de bombeo, bodegas, campamento y fosa séptica. Posible grado de erosión por viento y agua al dejar expuesto sin agua el espejo de agua de la granja, bordos y caminos durante la etapa de secado, afectación del drenaje vertical en sitios con construccion de concreto.

Preparación de los estanques, reservorio, bordos y canales de salida	Flora	No existe agente de cambio ya que el polígono del proyecto carece totalmente de este importante componente biológico y los que se logren establecer sobre canales de llamada y drenes se respetaran.
	Suelo	Sellado del suelo en las etapas constructivas del proyecto con la afectación de 367.00 m^2 que soporta las infraestructuras de piso de concreto como compuertas de entrada y salida, carcamo de bombeo, bodegas, campamento y fosa séptica. Posible grado de erosión por viento y agua al dejar expuesto sin agua el espejo de agua de la granja, bordos y caminos durante la etapa de secado, afectación del drenaje vertical en sitios con construccion de concreto.

Preparación de los estanques, reservorio, bordos y canales de salida	Flora	No existe agente de cambio ya que el polígono del proyecto carece totalmente de este importante componente biológico y los que se logren establecer sobre canales de llamada y drenes se respetaran.
	Suelo	Sellado del suelo en las etapas constructivas del proyecto con la afectación de 367.00 m^2 que soporta las infraestructuras de piso de concreto como compuertas de entrada y salida, carcamo de bombeo, bodegas, campamento y fosa séptica. Posible grado de erosión por viento y agua al dejar expuesto sin agua el espejo de agua de la granja, bordos y caminos durante la etapa de secado, afectación del drenaje vertical en sitios con construccion de concreto.

Preparación de los estanques, reservorio, bordos y canales de salida	Flora	No existe agente de cambio ya que el polígono del proyecto carece totalmente de este importante componente biológico y los que se logren establecer sobre canales de llamada y drenes se respetaran.
	Suelo	Sellado del suelo en las etapas constructivas del proyecto con la afectación de 367.00 m^2 que soporta las infraestructuras de piso de concreto como compuertas de entrada y salida, carcamo de bombeo, bodegas, campamento y fosa séptica. Posible grado de erosión por viento y agua al dejar expuesto sin agua el espejo de agua de la granja, bordos y caminos durante la etapa de secado, afectación del drenaje vertical en sitios con construccion de concreto.

Preparación de los estanques, reservorio, bordos y canales de salida	Flora	No existe agente de cambio ya que el polígono del proyecto carece totalmente de este importante componente biológico y los que se logren establecer sobre canales de llamada y drenes se respetaran.
	Suelo	Sellado del suelo en las etapas constructivas del proyecto con la afectación de 367.00 m^2 que soporta las infraestructuras de piso de concreto como compuertas de entrada y salida, carcamo de bombeo, bodegas, campamento y fosa séptica. Posible grado de erosión por viento y agua al dejar expuesto sin agua el espejo de agua de la granja, bordos y caminos durante la etapa de secado, afectación del drenaje vertical en sitios con construccion de concreto.

Preparación de los estanques, reservorio, bordos y canales de salida	Flora	No existe agente de cambio ya que el polígono del proyecto carece totalmente de este importante componente biológico y los que se logren establecer sobre canales de llamada y drenes se respetaran.
	Suelo	Sellado del suelo en las etapas constructivas del proyecto con la afectación de 367.00 m^2 que soporta las infraestructuras de piso de concreto como compuertas de entrada y salida, carcamo de bombeo, bodegas, campamento y fosa séptica. Posible grado de erosión por viento y agua al dejar expuesto sin agua el espejo de agua de la granja, bordos y caminos durante la etapa de secado, afectación del drenaje vertical en sitios con construccion de concreto.

Preparación de los estanques, reservorio, bordos y canales de salida	Flora	No existe agente de cambio ya que el polígono del proyecto carece totalmente de este importante componente biológico y los que se logren establecer sobre canales de llamada y drenes se respetaran.
	Suelo	Sellado del suelo en las etapas constructivas del proyecto con la afectación de 367.00 m^2 que soporta las infraestructuras de piso de concreto como compuertas de entrada y salida, carcamo de bombeo, bodegas, campamento y fosa séptica. Posible grado de erosión por viento y agua al dejar expuesto sin agua el espejo de agua de la granja, bordos y caminos durante la etapa de secado, afectación del drenaje vertical en sitios con construccion de concreto.

Preparación de los estanques, reservorio, bordos y canales de salida	Flora	No existe agente de cambio ya que el polígono del proyecto carece totalmente de este importante componente biológico y los que se logren establecer sobre canales de llamada y drenes se respetaran.
	Suelo	Sellado del suelo en las etapas constructivas del proyecto con la afectación de 367.00 m^2 que soporta las infraestructuras de piso de concreto como compuertas de entrada y salida, carcamo de bombeo, bodegas, campamento y fosa séptica. Posible grado de erosión por viento y agua al dejar expuesto sin agua el espejo de agua de la granja, bordos y caminos durante la etapa de secado, afectación del drenaje vertical en sitios con construccion de concreto.

Preparación de los estanques, reservorio, bordos y canales de salida	Flora	No existe agente de cambio ya que el polígono del proyecto carece totalmente de este importante componente biológico y los que se logren establecer sobre canales de llamada y drenes se respetaran.
	Suelo	Sellado del suelo en las etapas constructivas del proyecto con la afectación de 367.00 m^2 que soporta las infraestructuras de piso de concreto como compuertas de entrada y salida, carcamo de bombeo, bodegas, campamento y fosa séptica. Posible grado de erosión por viento y agua al dejar expuesto sin agua el espejo de agua de la granja, bordos y caminos durante la etapa de secado, afectación del drenaje vertical en sitios con construccion de concreto.

Preparación de los estanques, reservorio, bordos y canales de salida	Flora	No existe agente de cambio ya que el polígono del proyecto carece totalmente de este importante componente biológico y los que se logren establecer sobre canales de llamada y drenes se respetaran.
	Suelo	Sellado del suelo en las etapas constructivas del proyecto con la afectación de 367.00 m^2 que soporta las infraestructuras de piso de concreto como compuertas de entrada y salida, carcamo de bombeo, bodegas, campamento y fosa séptica. Posible grado de erosión por viento y agua al dejar expuesto sin agua el espejo de agua de la granja, bordos y caminos durante la etapa de secado, afectación del drenaje vertical en sitios con construccion de concreto.

Preparación de los estanques, reservorio, bordos y canales de salida	Flora	No existe agente de cambio ya que el polígono del proyecto carece totalmente de este importante componente biológico y los que se logren establecer sobre canales de llamada y drenes se respetaran.
	Suelo	Sellado del suelo en las etapas constructivas del proyecto con la afectación de 367.00 m^2 que soporta las infraestructuras de piso de concreto como compuertas de entrada y salida, carcamo de bombeo, bodegas, campamento y fosa séptica. Posible grado de erosión por viento y agua al dejar expuesto sin agua el espejo de agua de la granja, bordos y caminos durante la etapa de secado, afectación del drenaje vertical en sitios con construccion de concreto.

Preparación de los estanques, reservorio, bordos y canales de salida	Flora	No existe agente de cambio ya que el polígono del proyecto carece totalmente de este importante componente biológico y los que se logren establecer sobre canales de llamada y drenes se respetaran.
	Suelo	Sellado del suelo en las etapas constructivas del proyecto con la afectación de 367.00 m^2 que soporta las infraestructuras de piso de concreto como compuertas de entrada y salida, carcamo de bombeo, bodegas, campamento y fosa séptica. Posible grado de erosión por viento y agua al dejar expuesto sin agua el espejo de agua de la granja, bordos y caminos durante la etapa de secado, afectación del drenaje vertical en sitios con construccion de concreto.

Preparación de los estanques, reservorio, bordos y canales de salida	Flora	No existe agente de cambio ya que el polígono del proyecto carece totalmente de este importante componente biológico y los que se logren establecer sobre canales de llamada y drenes se respetaran.
	Suelo	Sellado del suelo en las etapas constructivas del proyecto con la afectación de 367.00 m^2 que soporta las infraestructuras de piso de concreto como compuertas de entrada y salida, carcamo de bombeo, bodegas, campamento y fosa séptica. Posible grado de erosión por viento y agua al dejar expuesto sin agua el espejo de agua de la granja, bordos y caminos durante la etapa de secado, afectación del drenaje vertical en sitios con construccion de concreto.

Preparación de los estanques, reservorio, bordos y canales de salida	Flora	No existe agente de cambio ya que el polígono del proyecto carece totalmente de este importante componente biológico y los que se logren establecer sobre canales de llamada y drenes se respetaran.
	Suelo	Sellado del suelo en las etapas constructivas del proyecto con la afectación de 367.00 m^2 que soporta las infraestructuras de piso de concreto como compuertas de entrada y salida, carcamo de bombeo, bodegas, campamento y fosa séptica. Posible grado de erosión por viento y agua al dejar expuesto sin agua el espejo de agua de la granja, bordos y caminos durante la etapa de secado, afectación del drenaje vertical en sitios con construccion de concreto.

Preparación de los estanques, reservorio, bordos y canales de salida	Flora	No existe agente de cambio ya que el polígono del proyecto carece totalmente de este importante componente biológico y los que se logren establecer sobre canales de llamada y drenes se respetaran.
	Suelo	Sellado del suelo en las etapas constructivas del proyecto con la afectación de 367.00 m^2 que soporta las infraestructuras de piso de concreto como compuertas de entrada y salida, carcamo de bombeo, bodegas, campamento y fosa séptica. Posible grado de erosión por viento y agua al dejar expuesto sin agua el espejo de agua de la granja, bordos y caminos durante la etapa de secado, afectación del drenaje vertical en sitios con construccion de concreto.

Preparación de los estanques, reservorio, bordos y canales de salida	Flora	No existe agente de cambio ya que el polígono del proyecto carece totalmente de este importante componente biológico y los que se logren establecer sobre canales de llamada y drenes se respetaran.
	Suelo	Sellado del suelo en las etapas constructivas del proyecto con la afectación de 367.00 m^2 que soporta las infraestructuras de piso de concreto como compuertas de entrada y salida, carcamo de bombeo, bodegas, campamento y fosa séptica. Posible grado de erosión por viento y agua al dejar expuesto sin agua el espejo de agua de la granja, bordos y caminos durante la etapa de secado, afectación del drenaje vertical en sitios con construccion de concreto.

Preparación de los estanques, reservorio, bordos y canales de salida	Flora	No existe agente de cambio ya que el polígono del proyecto carece totalmente de este importante componente biológico y los que se logren establecer sobre canales de llamada y drenes se respetaran.
	Suelo	Sellado del suelo en las etapas constructivas del proyecto con la afectación de 367.00 m^2 que soporta las infraestructuras de piso de concreto como compuertas de entrada y salida, carcamo de bombeo, bodegas, campamento y fosa séptica. Posible grado de erosión por viento y agua al dejar expuesto sin agua el espejo de agua de la granja, bordos y caminos durante la etapa de secado, afectación del drenaje vertical en sitios con construccion de concreto.

Preparación de los estanques, reservorio, bordos y canales de salida	Flora	No existe agente de cambio ya que el polígono del proyecto carece totalmente de este importante componente biológico y los que se logren establecer sobre canales de llamada y drenes se respetaran.
	Suelo	Sellado del suelo en las etapas constructivas del proyecto con la afectación de 367.00 m^2 que soporta las infraestructuras de piso de concreto como compuertas de entrada y salida, carcamo de bombeo, bodegas, campamento y fosa séptica. Posible grado de erosión por viento y agua al dejar expuesto sin agua el espejo de agua de la granja, bordos y caminos durante la etapa de secado, afectación del drenaje vertical en sitios con construccion de concreto.

Preparación de los estanques, reservorio, bordos y canales de salida	Flora	No existe agente de cambio ya que el polígono del proyecto carece totalmente de este importante componente biológico y los que se logren establecer sobre canales de llamada y drenes se respetaran.
	Suelo	Sellado del suelo en las etapas constructivas del proyecto con la afectación de 367.00 m^2 que soporta las infraestructuras de piso de concreto como compuertas de entrada y salida, carcamo de bombeo, bodegas, campamento y fosa séptica. Posible grado de erosión por viento y agua al dejar expuesto sin agua el espejo de agua de la granja, bordos y caminos durante la etapa de secado, afectación del drenaje vertical en sitios con construccion de concreto.

Preparación de los estanques, reservorio, bordos y canales de salida	Flora	No existe agente de cambio ya que el polígono del proyecto carece totalmente de este importante componente biológico y los que se logren establecer sobre canales de llamada y drenes se respetaran.
	Suelo	Sellado del suelo en las etapas constructivas del proyecto con la afectación de 367.00 m^2 que soporta las infraestructuras de piso de concreto como compuertas de entrada y salida, carcamo de bombeo, bodegas, campamento y fosa séptica. Posible grado de erosión por viento y agua al dejar expuesto sin agua el espejo de agua de la granja, bordos y caminos durante la etapa de secado, afectación del drenaje vertical en sitios con construccion de concreto.

Preparación de los estanques, reservorio, bordos y canales de salida	Flora	No existe agente de cambio ya que el polígono del proyecto carece totalmente de este importante componente biológico y los que se logren establecer sobre canales de llamada y drenes se respetaran.
	Suelo	Sellado del suelo en las etapas constructivas del proyecto con la afectación de 367.00 m^2 que soporta las infraestructuras de piso de concreto como compuertas de entrada y salida, carcamo de bombeo, bodegas, campamento y fosa séptica. Posible grado de erosión por viento y agua al dejar expuesto sin agua el espejo de agua de la granja, bordos y caminos durante la etapa de secado, afectación del drenaje vertical en sitios con construccion de concreto.

Preparación de los estanques, reservorio, bordos y canales de salida	Flora	No existe agente de cambio ya que el polígono del proyecto carece totalmente de este importante componente biológico y los que se logren establecer sobre canales de llamada y drenes se respetaran.
	Suelo	Sellado del suelo en las etapas constructivas del proyecto con la afectación de 367.00 m^2 que soporta las infraestructuras de piso de concreto como compuertas de entrada y salida, carcamo de bombeo, bodegas, campamento y fosa séptica. Posible grado de erosión por viento y agua al dejar expuesto sin agua el espejo de agua de la granja, bordos y caminos durante la etapa de secado, afectación del drenaje vertical en sitios con construccion de concreto.

Preparación de los estanques, reservorio, bordos y canales de salida	Flora	No existe agente de cambio ya que el polígono del proyecto carece totalmente de este importante componente biológico y los que se logren establecer sobre canales de llamada y drenes se respetaran.
	Suelo	Sellado del suelo en las etapas constructivas del proyecto con la afectación de 367.00 m^2 que soporta las infraestructuras de piso de concreto como compuertas de entrada y salida, carcamo de bombeo, bodegas, campamento y fosa séptica. Posible grado de erosión por viento y agua al dejar expuesto sin agua el espejo de agua de la granja, bordos y caminos durante la etapa de secado, afectación del drenaje vertical en sitios con construccion de concreto.

Preparación de los estanques, reservorio, bordos y canales de salida	Flora	No existe agente de cambio ya que el polígono del proyecto carece totalmente de este importante componente biológico y los que se logren establecer sobre canales de llamada y drenes se respetaran.
	Suelo	Sellado del suelo en las etapas constructivas del proyecto con la afectación de 367.00 m^2 que soporta las infraestructuras de piso de concreto como compuertas de entrada y salida, carcamo de bombeo, bodegas, campamento y fosa séptica. Posible grado de erosión por viento y agua al dejar expuesto sin agua el espejo de agua de la granja, bordos y caminos durante la etapa de secado, afectación del drenaje vertical en sitios con construccion de concreto.

Preparación de los estanques, reservorio, bordos y canales de salida	Flora	No existe agente de cambio ya que el polígono del proyecto carece totalmente de este importante componente biológico y los que se logren establecer sobre canales de llamada y drenes se respetaran.
	Suelo	Sellado del suelo en las etapas constructivas del proyecto con la afectación de 367.00 m^2 que soporta las infraestructuras de piso de concreto como compuertas de entrada y salida, carcamo de bombeo, bodegas, campamento y fosa séptica. Posible grado de erosión por viento y agua al dejar expuesto sin agua el espejo de agua de la granja, bordos y caminos durante la etapa de secado, afectación del drenaje vertical en sitios con construccion de concreto.

Preparación de los estanques, reservorio, bordos y canales de salida	Flora	No existe agente de cambio ya que el polígono del proyecto carece totalmente de este importante componente biológico y los que se logren establecer sobre canales de llamada y drenes se respetaran.
	Suelo	Sellado del suelo en las etapas constructivas del proyecto con la afectación de 367.00 m^2 que soporta las infraestructuras de piso de concreto como compuertas de entrada y salida, carcamo de bombeo, bodegas, campamento y fosa séptica. Posible grado de erosión por viento y agua al dejar expuesto sin agua el espejo de agua de la granja, bordos y caminos durante la etapa de secado, afectación del drenaje vertical en sitios con construccion de concreto.

Preparación de los estanques, reservorio, bordos y canales de salida	Flora	No existe agente de cambio ya que el polígono del proyecto carece totalmente de este importante componente biológico y los que se logren establecer sobre canales de llamada y drenes se respetaran.
	Suelo	Sellado del suelo en las etapas constructivas del proyecto con la afectación de 367.00 m^2 que soporta las infraestructuras de piso de concreto como compuertas de entrada y salida, carcamo de bombeo, bodegas, campamento y fosa séptica. Posible grado de erosión por viento y agua al dejar expuesto sin agua el espejo de agua de la granja, bordos y caminos durante la etapa de secado, afectación del drenaje vertical en sitios con construccion de concreto.

Preparación de los estanques, reservorio, bordos y canales de salida	Flora	No existe agente de cambio ya que el polígono del proyecto carece totalmente de este importante componente biológico y los que se logren establecer sobre canales de llamada y drenes se respetaran.
	Suelo	Sellado del suelo en las etapas constructivas del proyecto con la afectación de 367.00 m^2 que soporta las infraestructuras de piso de concreto como compuertas de entrada y salida, carcamo de bombeo, bodegas, campamento y fosa séptica. Posible grado de erosión por viento y agua al dejar expuesto sin agua el espejo de agua de la granja, bordos y caminos durante la etapa de secado, afectación del drenaje vertical en sitios con construccion de concreto.

Preparación de los estanques, reservorio, bordos y canales de salida	Flora	No existe agente de cambio ya que el polígono del proyecto carece totalmente de este importante componente biológico y los que se logren establecer sobre canales de llamada y drenes se respetaran.
	Suelo	Sellado del suelo en las etapas constructivas del proyecto con la afectación de 367.00 m^2 que soporta las infraestructuras de piso de concreto como compuertas de entrada y salida, carcamo de bombeo, bodegas, campamento y fosa séptica. Posible grado de erosión por viento y agua al dejar expuesto sin agua el espejo de agua de la granja, bordos y caminos durante la etapa de secado, afectación del drenaje vertical en sitios con construccion de concreto.

Preparación de los estanques, reservorio, bordos y canales de salida	Flora	No existe agente de cambio ya que el polígono del proyecto carece totalmente de este importante componente biológico y los que se logren establecer sobre canales de llamada y drenes se respetaran.
	Suelo	Sellado del suelo en las etapas constructivas del proyecto con la afectación de 367.00 m^2 que soporta las infraestructuras de piso de concreto como compuertas de entrada y salida, carcamo de bombeo, bodegas, campamento y fosa séptica. Posible grado de erosión por viento y agua al dejar expuesto sin agua el espejo de agua de la granja, bordos y caminos durante la etapa de secado, afectación del drenaje vertical en sitios con construccion de concreto.

Preparación de los estanques, reservorio, bordos y canales de salida	Flora	No existe agente de cambio ya que el polígono del proyecto carece totalmente de este importante componente biológico y los que se logren establecer sobre canales de llamada y drenes se respetaran.
	Suelo	Sellado del suelo en las etapas constructivas del proyecto con la afectación de 367.00 m^2 que soporta las infraestructuras de piso de concreto como compuertas de entrada y salida, carcamo de bombeo, bodegas, campamento y fosa séptica. Posible grado de erosión por viento y agua al dejar expuesto sin agua el espejo de agua de la granja, bordos y caminos durante la etapa de secado, afectación del drenaje vertical en sitios con construccion de concreto.

Preparación de los estanques, reservorio, bordos y canales de salida	Flora	No existe agente de cambio ya que el polígono del proyecto carece totalmente de este importante componente biológico y los que se logren establecer sobre canales de llamada y drenes se respetaran.
	Suelo	Sellado del suelo en las etapas constructivas del proyecto con la afectación de 367.00 m^2 que soporta las infraestructuras de piso de concreto como compuertas de entrada y salida, carcamo de bombeo, bodegas, campamento y fosa séptica. Posible grado de erosión por viento y agua al dejar expuesto sin agua el espejo de agua de la granja, bordos y caminos durante la etapa de secado, afectación del drenaje vertical en sitios con construccion de concreto.

Preparación de los estanques, reservorio, bordos y canales de salida	Flora	No existe agente de cambio ya que el polígono del proyecto carece totalmente de este importante componente biológico y los que se logren establecer sobre canales de llamada y drenes se respetaran.
	Suelo	Sellado del suelo en las etapas constructivas del proyecto con la afectación de 367.00 m^2 que soporta las infraestructuras de piso de concreto como compuertas de entrada y salida, carcamo de bombeo, bodegas, campamento y fosa séptica. Posible grado de erosión por viento y agua al dejar expuesto sin agua el espejo de agua de la granja, bordos y caminos durante la etapa de secado, afectación del drenaje vertical en sitios con construccion de concreto.

Preparación de los estanques, reservorio, bordos y canales de salida	Flora	No existe agente de cambio ya que el polígono del proyecto carece totalmente de este importante componente biológico y los que se logren establecer sobre canales de llamada y drenes se respetaran.
	Suelo	Sellado del suelo en las etapas constructivas del proyecto con la afectación de 367.00 m^2 que soporta las infraestructuras de piso de concreto como compuertas de entrada y salida, carcamo de bombeo, bodegas, campamento y fosa séptica. Posible grado de erosión por viento y agua al dejar expuesto sin agua el espejo de agua de la granja, bordos y caminos durante la etapa de secado, afectación del drenaje vertical en sitios con construccion de concreto.

Preparación de los estanques, reservorio, bordos y canales de salida	Flora	No existe agente de cambio ya que el polígono del proyecto carece totalmente de este importante componente biológico y los que se logren establecer sobre canales de llamada y drenes se respetaran.
	Suelo	Sellado del suelo en las etapas constructivas del proyecto con la afectación de 367.00 m^2 que soporta las infraestructuras de piso de concreto como compuertas de entrada y salida, carcamo de bombeo, bodegas, campamento y fosa séptica. Posible grado de erosión por viento y agua al dejar expuesto sin agua el espejo de agua de la granja, bordos y caminos durante la etapa de secado, afectación del drenaje vertical en sitios con construccion de concreto.

Preparación de los estanques, reservorio, bordos y canales de salida	Flora	No existe agente de cambio ya que el polígono del proyecto carece totalmente de este importante componente biológico y los que se logren establecer sobre canales de llamada y drenes se respetaran.
	Suelo	Sellado del suelo en las etapas constructivas del proyecto con la afectación de 367.00 m^2 que soporta las infraestructuras de piso de concreto como compuertas de entrada y salida, carcamo de bombeo, bodegas, campamento y fosa séptica. Posible grado de erosión por viento y agua al dejar expuesto sin agua el espejo de agua de la granja, bordos y caminos durante la etapa de secado, afectación del drenaje vertical en sitios con construccion de concreto.

Preparación de los estanques, reservorio, bordos y canales de salida	Flora	No existe agente de cambio ya que el polígono del proyecto carece totalmente de este importante componente biológico y los que se logren establecer sobre canales de llamada y drenes se respetaran.
	Suelo	Sellado del suelo en las etapas constructivas del proyecto con la afectación de 367.00 m^2 que soporta las infraestructuras de piso de concreto como compuertas de entrada y salida, carcamo de bombeo, bodegas, campamento y fosa séptica. Posible grado de erosión por viento y agua al dejar expuesto sin agua el espejo de agua de la granja, bordos y caminos durante la etapa de secado, afectación del drenaje vertical en sitios con construccion de concreto.

Preparación de los estanques, reservorio, bordos y canales de salida	Flora	No existe agente de cambio ya que el polígono del proyecto carece totalmente de este importante componente biológico y los que se logren establecer sobre canales de llamada y drenes se respetaran.
	Suelo	Sellado del suelo en las etapas constructivas del proyecto con la afectación de 367.00 m^2 que soporta las infraestructuras de piso de concreto como compuertas de entrada y salida, carcamo de bombeo, bodegas, campamento y fosa séptica. Posible grado de erosión por viento y agua al dejar expuesto sin agua el espejo de agua de la granja, bordos y caminos durante la etapa de secado, afectación del drenaje vertical en sitios con construccion de concreto.

Preparación de los estanques, reservorio, bordos y canales de salida	Flora	No existe agente de cambio ya que el polígono del proyecto carece totalmente de este importante componente biológico y los que se logren establecer sobre canales de llamada y drenes se respetaran.
	Suelo	Sellado del suelo en las etapas constructivas del proyecto con la afectación de 367.00 m^2 que soporta las infraestructuras de piso de concreto como compuertas de entrada y salida, carcamo de bombeo, bodegas, campamento y fosa séptica. Posible grado de erosión por viento y agua al dejar expuesto sin agua el espejo de agua de la granja, bordos y caminos durante la etapa de secado, afectación del drenaje vertical en sitios con construccion de concreto.

Preparación de los estanques, reservorio, bordos y canales de salida	Flora	No existe agente de cambio ya que el polígono del proyecto carece totalmente de este importante componente biológico y los que se logren establecer sobre canales de llamada y drenes se respetaran.
	Suelo	Sellado del suelo en las etapas constructivas del proyecto con la afectación de 367.00 m^2 que soporta las infraestructuras de piso de concreto como compuertas de entrada y salida, carcamo de bombeo, bodegas, campamento y fosa séptica. Posible grado de erosión por viento y agua al dejar expuesto sin agua el espejo de agua de la granja, bordos y caminos durante la etapa de secado, afectación del drenaje vertical en sitios con construccion de concreto.

Preparación de los estanques, reservorio, bordos y canales de salida	Flora	No existe agente de cambio ya que el polígono del proyecto carece totalmente de este importante componente biológico y los que se logren establecer sobre canales de llamada y drenes se respetaran.
	Suelo	Sellado del suelo en las etapas constructivas del proyecto con la afectación de 367.00 m^2 que soporta las infraestructuras de piso de concreto como compuertas de entrada y salida, carcamo de bombeo, bodegas, campamento y fosa séptica. Posible grado de erosión por viento y agua al dejar expuesto sin agua el espejo de agua de la granja, bordos y caminos durante la etapa de secado, afectación del drenaje vertical en sitios con construccion de concreto.

Preparación de los estanques, reservorio, bordos y canales de salida	Flora	No existe agente de cambio ya que el polígono del proyecto carece totalmente de este importante componente biológico y los que se logren establecer sobre canales de llamada y drenes se respetaran.
	Suelo	Sellado del suelo en las etapas constructivas del proyecto con la afectación de 367.00 m^2 que soporta las infraestructuras de piso de concreto como compuertas de entrada y salida, carcamo de bombeo, bodegas, campamento y fosa séptica. Posible grado de erosión por viento y agua al dejar expuesto sin agua el espejo de agua de la granja, bordos y caminos durante la etapa de secado, afectación del drenaje vertical en sitios con construccion de concreto.

Preparación de los estanques, reservorio, bordos y canales de salida	Flora	No existe agente de cambio ya que el polígono del proyecto carece totalmente de este importante componente biológico y los que se logren establecer sobre canales de llamada y drenes se respetaran.
	Suelo	Sellado del suelo en las etapas constructivas del proyecto con la afectación de 367.00 m^2 que soporta las infraestructuras de piso de concreto como compuertas de entrada y salida, carcamo de bombeo, bodegas, campamento y fosa séptica. Posible grado de erosión por viento y agua al dejar expuesto sin agua el espejo de agua de la granja, bordos y caminos durante la etapa de secado, afectación del drenaje vertical en sitios con construccion de concreto.

Preparación de los estanques, reservorio, bordos y canales de salida	Flora	No existe agente de cambio ya que el polígono del proyecto carece totalmente de este importante componente biológico y los que se logren establecer sobre canales de llamada y drenes se respetaran.
	Suelo	Sellado del suelo en las etapas constructivas del proyecto con la afectación de 367.00 m^2 que soporta las infraestructuras de piso de concreto como compuertas de entrada y salida, carcamo de bombeo, bodegas, campamento y fosa séptica. Posible grado de erosión por viento y agua al dejar expuesto sin agua el espejo de agua de la granja, bordos y caminos durante la etapa de secado, afectación del drenaje vertical en sitios con construccion de concreto.

Preparación de los estanques, reservorio, bordos y canales de salida	Flora	No existe agente de cambio ya que el polígono del proyecto carece totalmente de este importante componente biológico y los que se logren establecer sobre canales de llamada y drenes se respetaran.
	Suelo	Sellado del suelo en las etapas constructivas del proyecto con la afectación de 367.00 m^2 que soporta las infraestructuras de piso de concreto como compuertas de entrada y salida, carcamo de bombeo, bodegas, campamento y fosa séptica. Posible grado de erosión por viento y agua al dejar expuesto sin agua el espejo de agua de la granja, bordos y caminos durante la etapa de secado, afectación del drenaje vertical en sitios con construccion de concreto.

Preparación de los estanques, reservorio, bordos y canales de salida	Flora	No existe agente de cambio ya que el polígono del proyecto carece totalmente de este importante componente biológico y los que se logren establecer sobre canales de llamada y drenes se respetaran.
	Suelo	Sellado del suelo en las etapas constructivas del proyecto con la afectación de 367.00 m^2 que soporta las infraestructuras de piso de concreto como compuertas de entrada y salida, carcamo de bombeo, bodegas, campamento y fosa séptica. Posible grado de erosión por viento y agua al dejar expuesto sin agua el espejo de agua de la granja, bordos y caminos durante la etapa de secado, afectación del drenaje vertical en sitios con construccion de concreto.

Preparación de los estanques, reservorio, bordos y canales de salida	Flora	No existe agente de cambio ya que el polígono del proyecto carece totalmente de este importante componente biológico y los que se logren establecer sobre canales de llamada y drenes se respetaran.
	Suelo	Sellado del suelo en las etapas constructivas del proyecto con la afectación de 367.00 m^2 que soporta las infraestructuras de piso de concreto como compuertas de entrada y salida, carcamo de bombeo, bodegas, campamento y fosa séptica. Posible grado de erosión por viento y agua al dejar expuesto sin agua el espejo de agua de la granja, bordos y caminos durante la etapa de secado, afectación del drenaje vertical en sitios con construccion de concreto.

Preparación de los estanques, reservorio, bordos y canales de salida	Flora	No existe agente de cambio ya que el polígono del proyecto carece totalmente de este importante componente biológico y los que se logren establecer sobre canales de llamada y drenes se respetaran.
	Suelo	Sellado del suelo en las etapas constructivas del proyecto con la afectación de 367.00 m^2 que soporta las infraestructuras de piso de concreto como compuertas de entrada y salida, carcamo de bombeo, bodegas, campamento y fosa séptica. Posible grado de erosión por viento y agua al dejar expuesto sin agua el espejo de agua de la granja, bordos y caminos durante la etapa de secado, afectación del drenaje vertical en sitios con construccion de concreto.

Preparación de los estanques, reservorio, bordos y canales de salida	Flora	No existe agente de cambio ya que el polígono del proyecto carece totalmente de este importante componente biológico y los que se logren establecer sobre canales de llamada y drenes se respetaran.
	Suelo	Sellado del suelo en las etapas constructivas del proyecto con la afectación de 367.00 m^2 que soporta las infraestructuras de piso de concreto como compuertas de entrada y salida, carcamo de bombeo, bodegas, campamento y fosa séptica. Posible grado de erosión por viento y agua al dejar expuesto sin agua el espejo de agua de la granja, bordos y caminos durante la etapa de secado, afectación del drenaje vertical en sitios con construccion de concreto.

Preparación de los estanques, reservorio, bordos y canales de salida	Flora	No existe agente de cambio ya que el polígono del proyecto carece totalmente de este importante componente biológico y los que se logren establecer sobre canales de llamada y drenes se respetaran.
	Suelo	Sellado del suelo en las etapas constructivas del proyecto con la afectación de 367.00 m^2 que soporta las infraestructuras de piso de concreto como compuertas de entrada y salida, carcamo de bombeo, bodegas, campamento y fosa séptica. Posible grado de erosión por viento y agua al dejar expuesto sin agua el espejo de agua de la granja, bordos y caminos durante la etapa de secado, afectación del drenaje vertical en sitios con construccion de concreto.

Preparación de los estanques, reservorio, bordos y canales de salida	Flora	No existe agente de cambio ya que el polígono del proyecto carece totalmente de este importante componente biológico y los que se logren establecer sobre canales de llamada y drenes se respetaran.
	Suelo	Sellado del suelo en las etapas constructivas del proyecto con la afectación de 367.00 m^2 que soporta las infraestructuras de piso de concreto como compuertas de entrada y salida, carcamo de bombeo, bodegas, campamento y fosa séptica. Posible grado de erosión por viento y agua al dejar expuesto sin agua el espejo de agua de la granja, bordos y caminos durante la etapa de secado, afectación del drenaje vertical en sitios con construccion de concreto.

Preparación de los estanques, reservorio, bordos y canales de salida	Flora	No existe agente de cambio ya que el polígono del proyecto carece totalmente de este importante componente biológico y los que se logren establecer sobre canales de llamada y drenes se respetaran.
	Suelo	Sellado del suelo en las etapas constructivas del proyecto con la afectación de 367.00 m^2 que soporta las infraestructuras de piso de concreto como compuertas de entrada y salida, carcamo de bombeo, bodegas, campamento y fosa séptica. Posible grado de erosión por viento y agua al dejar expuesto sin agua el espejo de agua de la granja, bordos y caminos durante la etapa de secado, afectación del drenaje vertical en sitios con construccion de concreto.

Preparación de los estanques, reservorio, bordos y canales de salida	Flora	No existe agente de cambio ya que el polígono del proyecto carece totalmente de este importante componente biológico y los que se logren establecer sobre canales de llamada y drenes se respetaran.
	Suelo	Sellado del suelo en las etapas constructivas del proyecto con la afectación de 367.00 m^2 que soporta las infraestructuras de piso de concreto como compuertas de entrada y salida, carcamo de bombeo, bodegas, campamento y fosa séptica. Posible grado de erosión por viento y agua al dejar expuesto sin agua el espejo de agua de la granja, bordos y caminos durante la etapa de secado, afectación del drenaje vertical en sitios con construccion de concreto.

Preparación de los estanques, reservorio, bordos y canales de salida	Flora	No existe agente de cambio ya que el polígono del proyecto carece totalmente de este importante componente biológico y los que se logren establecer sobre canales de llamada y drenes se respetaran.
	Suelo	Sellado del suelo en las etapas constructivas del proyecto con la afectación de 367.00 m^2 que soporta las infraestructuras de piso de concreto como compuertas de entrada y salida, carcamo de bombeo, bodegas, campamento y fosa séptica. Posible grado de erosión por viento y agua al dejar expuesto sin agua el espejo de agua de la granja, bordos y caminos durante la etapa de secado, afectación del drenaje vertical en sitios con construccion de concreto.

Preparación de los estanques, reservorio, bordos y canales de salida	Flora	No existe agente de cambio ya que el polígono del proyecto carece totalmente de este importante componente biológico y los que se logren establecer sobre canales de llamada y drenes se respetaran.
	Suelo	Sellado del suelo en las etapas constructivas del proyecto con la afectación de 367.00 m^2 que soporta las infraestructuras de piso de concreto como compuertas de entrada y salida, carcamo de bombeo, bodegas, campamento y fosa séptica. Posible grado de erosión por viento y agua al dejar expuesto sin agua el espejo de agua de la granja, bordos y caminos durante la etapa de secado, afectación del drenaje vertical en sitios con construccion de concreto.

Preparación de los estanques, reservorio, bordos y canales de salida	Flora	No existe agente de cambio ya que el polígono del proyecto carece totalmente de este importante componente biológico y los que se logren establecer sobre canales de llamada y drenes se respetaran.
	Suelo	Sellado del suelo en las etapas constructivas del proyecto con la afectación de 367.00 m^2 que soporta las infraestructuras de piso de concreto como compuertas de entrada y salida, carcamo de bombeo, bodegas, campamento y fosa séptica. Posible grado de erosión por viento y agua al dejar expuesto sin agua el espejo de agua de la granja, bordos y caminos durante la etapa de secado, afectación del drenaje vertical en sitios con construccion de concreto.

Preparación de los estanques, reservorio, bordos y canales de salida	Flora	No existe agente de cambio ya que el polígono del proyecto carece totalmente de este importante componente biológico y los que se logren establecer sobre canales de llamada y drenes se respetaran.
	Suelo	Sellado del suelo en las etapas constructivas del proyecto con la afectación de 367.00 m^2 que soporta las infraestructuras de piso de concreto como compuertas de entrada y salida, carcamo de bombeo, bodegas, campamento y fosa séptica. Posible grado de erosión por viento y agua al dejar expuesto sin agua el espejo de agua de la granja, bordos y caminos durante la etapa de secado, afectación del drenaje vertical en sitios con construccion de concreto.

Preparación de los estanques, reservorio, bordos y canales de salida	Flora	No existe agente de cambio ya que el polígono del proyecto carece totalmente de este importante componente biológico y los que se logren establecer sobre canales de llamada y drenes se respetaran.
	Suelo	Sellado del suelo en las etapas constructivas del proyecto con la afectación de 367.00 m^2 que soporta las infraestructuras de piso de concreto como compuertas de entrada y salida, carcamo de bombeo, bodegas, campamento y fosa séptica. Posible grado de erosión por viento y agua al dejar expuesto sin agua el espejo de agua de la granja, bordos y caminos durante la etapa de secado, afectación del drenaje vertical en sitios con construccion de concreto.

Preparación de los estanques, reservorio, bordos y canales de salida	Flora	No existe agente de cambio ya que el polígono del proyecto carece totalmente de este importante componente biológico y los que se logren establecer sobre canales de llamada y drenes se respetaran.
	Suelo	Sellado del suelo en las etapas constructivas del proyecto con la afectación de 367.00 m^2 que soporta las infraestructuras de piso de concreto como compuertas de entrada y salida, carcamo de bombeo, bodegas, campamento y fosa séptica. Posible grado de erosión por viento y agua al dejar expuesto sin agua el espejo de agua de la granja, bordos y caminos durante la etapa de secado, afectación del drenaje vertical en sitios con construccion de concreto.

Preparación de los estanques, reservorio, bordos y canales de salida	Flora	No existe agente de cambio ya que el polígono del proyecto carece totalmente de este importante componente biológico y los que se logren establecer sobre canales de llamada y drenes se respetaran.
	Suelo	Sellado del suelo en las etapas constructivas del proyecto con la afectación de 367.00 m^2 que soporta las infraestructuras de piso de concreto como compuertas de entrada y salida, carcamo de bombeo, bodegas, campamento y fosa séptica. Posible grado de erosión por viento y agua al dejar expuesto sin agua el espejo de agua de la granja, bordos y caminos durante la etapa de secado, afectación del drenaje vertical en sitios con construccion de concreto.

Preparación de los estanques, reservorio, bordos y canales de salida	Flora	No existe agente de cambio ya que el polígono del proyecto carece totalmente de este importante componente biológico y los que se logren establecer sobre canales de llamada y drenes se respetaran.
	Suelo	Sellado del suelo en las etapas constructivas del proyecto con la afectación de 367.00 m^2 que soporta las infraestructuras de piso de concreto como compuertas de entrada y salida, carcamo de bombeo, bodegas, campamento y fosa séptica. Posible grado de erosión por viento y agua al dejar expuesto sin agua el espejo de agua de la granja, bordos y caminos durante la etapa de secado, afectación del drenaje vertical en sitios con construccion de concreto.

Preparación de los estanques, reservorio, bordos y canales de salida	Flora	No existe agente de cambio ya que el polígono del proyecto carece totalmente de este importante componente biológico y los que se logren establecer sobre canales de llamada y drenes se respetaran.
	Suelo	Sellado del suelo en las etapas constructivas del proyecto con la afectación de 367.00 m^2 que soporta las infraestructuras de piso de concreto como compuertas de entrada y salida, carcamo de bombeo, bodegas, campamento y fosa séptica. Posible grado de erosión por viento y agua al dejar expuesto sin agua el espejo de agua de la granja, bordos y caminos durante la etapa de secado, afectación del drenaje vertical en sitios con construccion de concreto.

Preparación de los estanques, reservorio, bordos y canales de salida	Flora	No existe agente de cambio ya que el polígono del proyecto carece totalmente de este importante componente biológico y los que se logren establecer sobre canales de llamada y drenes se respetaran.
	Suelo	Sellado del suelo en las etapas constructivas del proyecto con la afectación de 367.00 m^2 que soporta las infraestructuras de piso de concreto como compuertas de entrada y salida, carcamo de bombeo, bodegas, campamento y fosa séptica. Posible grado de erosión por viento y agua al dejar expuesto sin agua el espejo de agua de la granja, bordos y caminos durante la etapa de secado, afectación del drenaje vertical en sitios con construccion de concreto.

Preparación de los estanques, reservorio, bordos y canales de salida	Flora	No existe agente de cambio ya que el polígono del proyecto carece totalmente de este importante componente biológico y los que se logren establecer sobre canales de llamada y drenes se respetaran.
	Suelo	Sellado del suelo en las etapas constructivas del proyecto con la afectación de 367.00 m^2 que soporta las infraestructuras de piso de concreto como compuertas de entrada y salida, carcamo de bombeo, bodegas, campamento y fosa séptica. Posible grado de erosión por viento y agua al dejar expuesto sin agua el espejo de agua de la granja, bordos y caminos durante la etapa de secado, afectación del drenaje vertical en sitios con construccion de concreto.

Preparación de los estanques, reservorio, bordos y canales de salida	Flora	No existe agente de cambio ya que el polígono del proyecto carece totalmente de este importante componente biológico y los que se logren establecer sobre canales de llamada y drenes se respetaran.
	Suelo	Sellado del suelo en las etapas constructivas del proyecto con la afectación de 367.00 m^2 que soporta las infraestructuras de piso de concreto como compuertas de entrada y salida, carcamo de bombeo, bodegas, campamento y fosa séptica. Posible grado de erosión por viento y agua al dejar expuesto sin agua el espejo de agua de la granja, bordos y caminos durante la etapa de secado, afectación del drenaje vertical en sitios con construccion de concreto.

Preparación de los estanques, reservorio, bordos y canales de salida	Flora	No existe agente de cambio ya que el polígono del proyecto carece totalmente de este importante componente biológico y los que se logren establecer sobre canales de llamada y drenes se respetaran.
	Suelo	Sellado del suelo en las etapas constructivas del proyecto con la afectación de 367.00 m^2 que soporta las infraestructuras de piso de concreto como compuertas de entrada y salida, carcamo de bombeo, bodegas, campamento y fosa séptica. Posible grado de erosión por viento y agua al dejar expuesto sin agua el espejo de agua de la granja, bordos y caminos durante la etapa de secado, afectación del drenaje vertical en sitios con construccion de concreto.

Preparación de los estanques, reservorio, bordos y canales de salida	Flora	No existe agente de cambio ya que el polígono del proyecto carece totalmente de este importante componente biológico y los que se logren establecer sobre canales de llamada y drenes se respetaran.
	Suelo	Sellado del suelo en las etapas constructivas del proyecto con la afectación de 367.00 m^2 que soporta las infraestructuras de piso de concreto como compuertas de entrada y salida, carcamo de bombeo, bodegas, campamento y fosa séptica. Posible grado de erosión por viento y agua al dejar expuesto sin agua el espejo de agua de la granja, bordos y caminos durante la etapa de secado, afectación del drenaje vertical en sitios con construccion de concreto.

Preparación de los estanques, reservorio, bordos y canales de salida	Flora	No existe agente de cambio ya que el polígono del proyecto carece totalmente de este importante componente biológico y los que se logren establecer sobre canales de llamada y drenes se respetaran.
	Suelo	Sellado del suelo en las etapas constructivas del proyecto con la afectación de 367.00 m^2 que soporta las infraestructuras de piso de concreto como compuertas de entrada y salida, carcamo de bombeo, bodegas, campamento y fosa séptica. Posible grado de erosión por viento y agua al dejar expuesto sin agua el espejo de agua de la granja, bordos y caminos durante la etapa de secado, afectación del drenaje vertical en sitios con construccion de concreto.

Preparación de los estanques, reservorio, bordos y canales de salida	Flora	No existe agente de cambio ya que el polígono del proyecto carece totalmente de este importante componente biológico y los que se logren establecer sobre canales de llamada y drenes se respetaran.
	Suelo	Sellado del suelo en las etapas constructivas del proyecto con la afectación de 367.00 m^2 que soporta las infraestructuras de piso de concreto como compuertas de entrada y salida, carcamo de bombeo, bodegas, campamento y fosa séptica. Posible grado de erosión por viento y agua al dejar expuesto sin agua el espejo de agua de la granja, bordos y caminos durante la etapa de secado, afectación del drenaje vertical en sitios con construccion de concreto.

Preparación de los estanques, reservorio, bordos y canales de salida	Flora	No existe agente de cambio ya que el polígono del proyecto carece totalmente de este importante componente biológico y los que se logren establecer sobre canales de llamada y drenes se respetaran.
	Suelo	Sellado del suelo en las etapas constructivas del proyecto con la afectación de 367.00 m^2 que soporta las infraestructuras de piso de concreto como compuertas de entrada y salida, carcamo de bombeo, bodegas, campamento y fosa séptica. Posible grado de erosión por viento y agua al dejar expuesto sin agua el espejo de agua de la granja, bordos y caminos durante la etapa de secado, afectación del drenaje vertical en sitios con construccion de concreto.

Preparación de los estanques, reservorio, bordos y canales de salida	Flora	No existe agente de cambio ya que el polígono del proyecto carece totalmente de este importante componente biológico y los que se logren establecer sobre canales de llamada y drenes se respetaran.
	Suelo	Sellado del suelo en las etapas constructivas del proyecto con la afectación de 367.00 m^2 que soporta las infraestructuras de piso de concreto como compuertas de entrada y salida, carcamo de bombeo, bodegas, campamento y fosa séptica. Posible grado de erosión por viento y agua al dejar expuesto sin agua el espejo de agua de la granja, bordos y caminos durante la etapa de secado, afectación del drenaje vertical en sitios con construccion de concreto.

Preparación de los estanques, reservorio, bordos y canales de salida	Flora	No existe agente de cambio ya que el polígono del proyecto carece totalmente de este importante componente biológico y los que se logren establecer sobre canales de llamada y drenes se respetaran.
	Suelo	Sellado del suelo en las etapas constructivas del proyecto con la afectación de 367.00 m^2 que soporta las infraestructuras de piso de concreto como compuertas de entrada y salida, carcamo de bombeo, bodegas, campamento y fosa séptica. Posible grado de erosión por viento y agua al dejar expuesto sin agua el espejo de agua de la granja, bordos y caminos durante la etapa de secado, afectación del drenaje vertical en sitios con construccion de concreto.

Preparación de los estanques, reservorio, bordos y canales de salida	Flora	No existe agente de cambio ya que el polígono del proyecto carece totalmente de este importante componente biológico y los que se logren establecer sobre canales de llamada y drenes se respetaran.
	Suelo	Sellado del suelo en las etapas constructivas del proyecto con la afectación de 367.00 m^2 que soporta las infraestructuras de piso de concreto como compuertas de entrada y salida, carcamo de bombeo, bodegas, campamento y fosa séptica. Posible grado de erosión por viento y agua al dejar expuesto sin agua el espejo de agua de la granja, bordos y caminos durante la etapa de secado, afectación del drenaje vertical en sitios con construccion de concreto.

Preparación de los estanques, reservorio, bordos y canales de salida	Flora	No existe agente de cambio ya que el polígono del proyecto carece totalmente de este importante componente biológico y los que se logren establecer sobre canales de llamada y drenes se respetaran.
	Suelo	Sellado del suelo en las etapas constructivas del proyecto con la afectación de 367.00 m^2 que soporta las infraestructuras de piso de concreto como compuertas de entrada y salida, carcamo de bombeo, bodegas, campamento y fosa séptica. Posible grado de erosión por viento y agua al dejar expuesto sin agua el espejo de agua de la granja, bordos y caminos durante la etapa de secado, afectación del drenaje vertical en sitios con construccion de concreto.

Preparación de los estanques, reservorio, bordos y canales de salida	Flora	No existe agente de cambio ya que el polígono del proyecto carece totalmente de este importante componente biológico y los que se logren establecer sobre canales de llamada y drenes se respetaran.
	Suelo	Sellado del suelo en las etapas constructivas del proyecto con la afectación de 367.00 m^2 que soporta las infraestructuras de piso de concreto como compuertas de entrada y salida, carcamo de bombeo, bodegas, campamento y fosa séptica. Posible grado de erosión por viento y agua al dejar expuesto sin agua el espejo de agua de la granja, bordos y caminos durante la etapa de secado, afectación del drenaje vertical en sitios con construccion de concreto.

Preparación de los estanques, reservorio, bordos y canales de salida	Flora	No existe agente de cambio ya que el polígono del proyecto carece totalmente de este importante componente biológico y los que se logren establecer sobre canales de llamada y drenes se respetaran.
	Suelo	Sellado del suelo en las etapas constructivas del proyecto con la afectación de 367.00 m^2 que soporta las infraestructuras de piso de concreto como compuertas de entrada y salida, carcamo de bombeo, bodegas, campamento y fosa séptica. Posible grado de erosión por viento y agua al dejar expuesto sin agua el espejo de agua de la granja, bordos y caminos durante la etapa de secado, afectación del drenaje vertical en sitios con construccion de concreto.

Preparación de los estanques, reservorio, bordos y canales de salida	Flora	No existe agente de cambio ya que el polígono del proyecto carece totalmente de este importante componente biológico y los que se logren establecer sobre canales de llamada y drenes se respetaran.
	Suelo	Sellado del suelo en las etapas constructivas del proyecto con la afectación de 367.00 m^2 que soporta las infraestructuras de piso de concreto como compuertas de entrada y salida, carcamo de bombeo, bodegas, campamento y fosa séptica. Posible grado de erosión por viento y agua al dejar expuesto sin agua el espejo de agua de la granja, bordos y caminos durante la etapa de secado, afectación del drenaje vertical en sitios con construccion de concreto.

Preparación de los estanques, reservorio, bordos y canales de salida	Flora	No existe agente de cambio ya que el polígono del proyecto carece totalmente de este importante componente biológico y los que se logren establecer sobre canales de llamada y drenes se respetaran.
	Suelo	Sellado del suelo en las etapas constructivas del proyecto con la afectación de 367.00 m^2 que soporta las infraestructuras de piso de concreto como compuertas de entrada y salida, carcamo de bombeo, bodegas, campamento y fosa séptica. Posible grado de erosión por viento y agua al dejar expuesto sin agua el espejo de agua de la granja, bordos y caminos durante la etapa de secado, afectación del drenaje vertical en sitios con construccion de concreto.

Preparación de los estanques, reservorio, bordos y canales de salida	Flora	No existe agente de cambio ya que el polígono del proyecto carece totalmente de este importante componente biológico y los que se logren establecer sobre canales de llamada y drenes se respetaran.
	Suelo	Sellado del suelo en las etapas constructivas del proyecto con la afectación de 367.00 m^2 que soporta las infraestructuras de piso de concreto como compuertas de entrada y salida, carcamo de bombeo, bodegas, campamento y fosa séptica. Posible grado de erosión por viento y agua al dejar expuesto sin agua el espejo de agua de la granja, bordos y caminos durante la etapa de secado, afectación del drenaje vertical en sitios con construccion de concreto.

Preparación de los estanques, reservorio, bordos y canales de salida	Flora	No existe agente de cambio ya que el polígono del proyecto carece totalmente de este importante componente biológico y los que se logren establecer sobre canales de llamada y drenes se respetaran.
	Suelo	Sellado del suelo en las etapas constructivas del proyecto con la afectación de 367.00 m^2 que soporta las infraestructuras de piso de concreto como compuertas de entrada y salida, carcamo de bombeo, bodegas, campamento y fosa séptica. Posible grado de erosión por viento y agua al dejar expuesto sin agua el espejo de agua de la granja, bordos y caminos durante la etapa de secado, afectación del drenaje vertical en sitios con construccion de concreto.

Preparación de los estanques, reservorio, bordos y canales de salida	Flora	No existe agente de cambio ya que el polígono del proyecto carece totalmente de este importante componente biológico y los que se logren establecer sobre canales de llamada y drenes se respetaran.
	Suelo	Sellado del suelo en las etapas constructivas del proyecto con la afectación de 367.00 m^2 que soporta las infraestructuras de piso de concreto como compuertas de entrada y salida, carcamo de bombeo, bodegas, campamento y fosa séptica. Posible grado de erosión por viento y agua al dejar expuesto sin agua el espejo de agua de la granja, bordos y caminos durante la etapa de secado, afectación del drenaje vertical en sitios con construccion de concreto.

Preparación de los estanques, reservorio, bordos y canales de salida	Flora	No existe agente de cambio ya que el polígono del proyecto carece totalmente de este importante componente biológico y los que se logren establecer sobre canales de llamada y drenes se respetaran.
	Suelo	Sellado del suelo en las etapas constructivas del proyecto con la afectación de 367.00 m^2 que soporta las infraestructuras de piso de concreto como compuertas de entrada y salida, carcamo de bombeo, bodegas, campamento y fosa séptica. Posible grado de erosión por viento y agua al dejar expuesto sin agua el espejo de agua de la granja, bordos y caminos durante la etapa de secado, afectación del drenaje vertical en sitios con construccion de concreto.

Preparación de los estanques, reservorio, bordos y canales de salida	Flora	No existe agente de cambio ya que el polígono del proyecto carece totalmente de este importante componente biológico y los que se logren establecer sobre canales de llamada y drenes se respetaran.
	Suelo	Sellado del suelo en las etapas constructivas del proyecto con la afectación de 367.00 m^2 que soporta las infraestructuras de piso de concreto como compuertas de entrada y salida, carcamo de bombeo, bodegas, campamento y fosa séptica. Posible grado de erosión por viento y agua al dejar expuesto sin agua el espejo de agua de la granja, bordos y caminos durante la etapa de secado, afectación del drenaje vertical en sitios con construccion de concreto.

Preparación de los estanques, reservorio, bordos y canales de salida	Flora	No existe agente de cambio ya que el polígono del proyecto carece totalmente de este importante componente biológico y los que se logren establecer sobre canales de llamada y drenes se respetaran.
	Suelo	Sellado del suelo en las etapas constructivas del proyecto con la afectación de 367.00 m^2 que soporta las infraestructuras de piso de concreto como compuertas de entrada y salida, carcamo de bombeo, bodegas, campamento y fosa séptica. Posible grado de erosión por viento y agua al dejar expuesto sin agua el espejo de agua de la granja, bordos y caminos durante la etapa de secado, afectación del drenaje vertical en sitios con construccion de concreto.

Preparación de los estanques, reservorio, bordos y canales de salida	Flora	No existe agente de cambio ya que el polígono del proyecto carece totalmente de este importante componente biológico y los que se logren establecer sobre canales de llamada y drenes se respetaran.
	Suelo	Sellado del suelo en las etapas constructivas del proyecto con la afectación de 367.00 m^2 que soporta las infraestructuras de piso de concreto como compuertas de entrada y salida, carcamo de bombeo, bodegas, campamento y fosa séptica. Posible grado de erosión por viento y agua al dejar expuesto sin agua el espejo de agua de la granja, bordos y caminos durante la etapa de secado, afectación del drenaje vertical en sitios con construccion de concreto.

Preparación de los estanques, reservorio, bordos y canales de salida	Flora	No existe agente de cambio ya que el polígono del proyecto carece totalmente de este importante componente biológico y los que se logren establecer sobre canales de llamada y drenes se respetaran.
	Suelo	Sellado del suelo en las etapas constructivas del proyecto con la afectación de 367.00 m^2 que soporta las infraestructuras de piso de concreto como compuertas de entrada y salida, carcamo de bombeo, bodegas, campamento y fosa séptica. Posible grado de erosión por viento y agua al dejar expuesto sin agua el espejo de agua de la granja, bordos y caminos durante la etapa de secado, afectación del drenaje vertical en sitios con construccion de concreto.

Preparación de los estanques, reservorio, bordos y canales de salida	Flora	No existe agente de cambio ya que el polígono del proyecto carece totalmente de este importante componente biológico y los que se logren establecer sobre canales de llamada y drenes se respetaran.
	Suelo	Sellado del suelo en las etapas constructivas del proyecto con la afectación de 367.00 m^2 que soporta las infraestructuras de piso de concreto como compuertas de entrada y salida, carcamo de bombeo, bodegas, campamento y fosa séptica. Posible grado de erosión por viento y agua al dejar expuesto sin agua el espejo de agua de la granja, bordos y caminos durante la etapa de secado, afectación del drenaje vertical en sitios con construccion de concreto.

Preparación de los estanques, reservorio, bordos y canales de salida	Flora	No existe agente de cambio ya que el polígono del proyecto carece totalmente de este importante componente biológico y los que se logren establecer sobre canales de llamada y drenes se respetaran.
	Suelo	Sellado del suelo en las etapas constructivas del proyecto con la afectación de 367.00 m^2 que soporta las infraestructuras de piso de concreto como compuertas de entrada y salida, carcamo de bombeo, bodegas, campamento y fosa séptica. Posible grado de erosión por viento y agua al dejar expuesto sin agua el espejo de agua de la granja, bordos y caminos durante la etapa de secado, afectación del drenaje vertical en sitios con construccion de concreto.

Preparación de los estanques, reservorio, bordos y canales de salida	Flora	No existe agente de cambio ya que el polígono del proyecto carece totalmente de este importante componente biológico y los que se logren establecer sobre canales de llamada y drenes se respetaran.
	Suelo	Sellado del suelo en las etapas constructivas del proyecto con la afectación de 367.00 m^2 que soporta las infraestructuras de piso de concreto como compuertas de entrada y salida, carcamo de bombeo, bodegas, campamento y fosa séptica. Posible grado de erosión por viento y agua al dejar expuesto sin agua el espejo de agua de la granja, bordos y caminos durante la etapa de secado, afectación del drenaje vertical en sitios con construccion de concreto.

Preparación de los estanques, reservorio, bordos y canales de salida	Flora	No existe agente de cambio ya que el polígono del proyecto carece totalmente de este importante componente biológico y los que se logren establecer sobre canales de llamada y drenes se respetaran.
	Suelo	Sellado del suelo en las etapas constructivas del proyecto con la afectación de 367.00 m^2 que soporta las infraestructuras de piso de concreto como compuertas de entrada y salida, carcamo de bombeo, bodegas, campamento y fosa séptica. Posible grado de erosión por viento y agua al dejar expuesto sin agua el espejo de agua de la granja, bordos y caminos durante la etapa de secado, afectación del drenaje vertical en sitios con construccion de concreto.

Preparación de los estanques, reservorio, bordos y canales de salida	Flora	No existe agente de cambio ya que el polígono del proyecto carece totalmente de este importante componente biológico y los que se logren establecer sobre canales de llamada y drenes se respetaran.
	Suelo	Sellado del suelo en las etapas constructivas del proyecto con la afectación de 367.00 m^2 que soporta las infraestructuras de piso de concreto como compuertas de entrada y salida, carcamo de bombeo, bodegas, campamento y fosa séptica. Posible grado de erosión por viento y agua al dejar expuesto sin agua el espejo de agua de la granja, bordos y caminos durante la etapa de secado, afectación del drenaje vertical en sitios con construccion de concreto.

Preparación de los estanques, reservorio, bordos y canales de salida	Flora	No existe agente de cambio ya que el polígono del proyecto carece totalmente de este importante componente biológico y los que se logren establecer sobre canales de llamada y drenes se respetaran.
	Suelo	Sellado del suelo en las etapas constructivas del proyecto con la afectación de 367.00 m^2 que soporta las infraestructuras de piso de concreto como compuertas de entrada y salida, carcamo de bombeo, bodegas, campamento y fosa séptica. Posible grado de erosión por viento y agua al dejar expuesto sin agua el espejo de agua de la granja, bordos y caminos durante la etapa de secado, afectación del drenaje vertical en sitios con construccion de concreto.

Preparación de los estanques, reservorio, bordos y canales de salida	Flora	No existe agente de cambio ya que el polígono del proyecto carece totalmente de este importante componente biológico y los que se logren establecer sobre canales de llamada y drenes se respetaran.
	Suelo	Sellado del suelo en las etapas constructivas del proyecto con la afectación de 367.00 m^2 que soporta las infraestructuras de piso de concreto como compuertas de entrada y salida, carcamo de bombeo, bodegas, campamento y fosa séptica. Posible grado de erosión por viento y agua al dejar expuesto sin agua el espejo de agua de la granja, bordos y caminos durante la etapa de secado, afectación del drenaje vertical en sitios con construccion de concreto.

Preparación de los estanques, reservorio, bordos y canales de salida	Flora	No existe agente de cambio ya que el polígono del proyecto carece totalmente de este importante componente biológico y los que se logren establecer sobre canales de llamada y drenes se respetaran.
	Suelo	Sellado del suelo en las etapas constructivas del proyecto con la afectación de 367.00 m^2 que soporta las infraestructuras de piso de concreto como compuertas de entrada y salida, carcamo de bombeo, bodegas, campamento y fosa séptica. Posible grado de erosión por viento y agua al dejar expuesto sin agua el espejo de agua de la granja, bordos y caminos durante la etapa de secado, afectación del drenaje vertical en sitios con construccion de concreto.

Preparación de los estanques, reservorio, bordos y canales de salida	Flora	No existe agente de cambio ya que el polígono del proyecto carece totalmente de este importante componente biológico y los que se logren establecer sobre canales de llamada y drenes se respetaran.
	Suelo	Sellado del suelo en las etapas constructivas del proyecto con la afectación de 367.00 m^2 que soporta las infraestructuras de piso de concreto como compuertas de entrada y salida, carcamo de bombeo, bodegas, campamento y fosa séptica. Posible grado de erosión por viento y agua al dejar expuesto sin agua el espejo de agua de la granja, bordos y caminos durante la etapa de secado, afectación del drenaje vertical en sitios con construccion de concreto.

Preparación de los estanques, reservorio, bordos y canales de salida	Flora	No existe agente de cambio ya que el polígono del proyecto carece totalmente de este importante componente biológico y los que se logren establecer sobre canales de llamada y drenes se respetaran.
	Suelo	Sellado del suelo en las etapas constructivas del proyecto con la afectación de 367.00 m^2 que soporta las infraestructuras de piso de concreto como compuertas de entrada y salida, carcamo de bombeo, bodegas, campamento y fosa séptica. Posible grado de erosión por viento y agua al dejar expuesto sin agua el espejo de agua de la granja, bordos y caminos durante la etapa de secado, afectación del drenaje vertical en sitios con construccion de concreto.

Preparación de los estanques, reservorio, bordos y canales de salida	Flora	No existe agente de cambio ya que el polígono del proyecto carece totalmente de este importante componente biológico y los que se logren establecer sobre canales de llamada y drenes se respetaran.
	Suelo	Sellado del suelo en las etapas constructivas del proyecto con la afectación de 367.00 m^2 que soporta las infraestructuras de piso de concreto como compuertas de entrada y salida, carcamo de bombeo, bodegas, campamento y fosa séptica. Posible grado de erosión por viento y agua al dejar expuesto sin agua el espejo de agua de la granja, bordos y caminos durante la etapa de secado, afectación del drenaje vertical en sitios con construccion de concreto.

Preparación de los estanques, reservorio, bordos y canales de salida	Flora	No existe agente de cambio ya que el polígono del proyecto carece totalmente de este importante componente biológico y los que se logren establecer sobre canales de llamada y drenes se respetaran.
	Suelo	Sellado del suelo en las etapas constructivas del proyecto con la afectación de 367.00 m^2 que soporta las infraestructuras de piso de concreto como compuertas de entrada y salida, carcamo de bombeo, bodegas, campamento y fosa séptica. Posible grado de erosión por viento y agua al dejar expuesto sin agua el espejo de agua de la granja, bordos y caminos durante la etapa de secado, afectación del drenaje vertical en sitios con construccion de concreto.

Preparación de los estanques, reservorio, bordos y canales de salida	Flora	No existe agente de cambio ya que el polígono del proyecto carece totalmente de este importante componente biológico y los que se logren establecer sobre canales de llamada y drenes se respetaran.
	Suelo	Sellado del suelo en las etapas constructivas del proyecto con la afectación de 367.00 m^2 que soporta las infraestructuras de piso de concreto como compuertas de entrada y salida, carcamo de bombeo, bodegas, campamento y fosa séptica. Posible grado de erosión por viento y agua al dejar expuesto sin agua el espejo de agua de la granja, bordos y caminos durante la etapa de secado, afectación del drenaje vertical en sitios con construccion de concreto.

Preparación de los estanques, reservorio, bordos y canales de salida	Flora	No existe agente de cambio ya que el polígono del proyecto carece totalmente de este importante componente biológico y los que se logren establecer sobre canales de llamada y drenes se respetaran.
	Suelo	Sellado del suelo en las etapas constructivas del proyecto con la afectación de 367.00 m^2 que soporta las infraestructuras de piso de concreto como compuertas de entrada y salida, carcamo de bombeo, bodegas, campamento y fosa séptica. Posible grado de erosión por viento y agua al dejar expuesto sin agua el espejo de agua de la granja, bordos y caminos durante la etapa de secado, afectación del drenaje vertical en sitios con construccion de concreto.

Preparación de los estanques, reservorio, bordos y canales de salida	Flora	No existe agente de cambio ya que el polígono del proyecto carece totalmente de este importante componente biológico y los que se logren establecer sobre canales de llamada y drenes se respetaran.
	Suelo	Sellado del suelo en las etapas constructivas del proyecto con la afectación de 367.00 m^2 que soporta las infraestructuras de piso de concreto como compuertas de entrada y salida, carcamo de bombeo, bodegas, campamento y fosa séptica. Posible grado de erosión por viento y agua al dejar expuesto sin agua el espejo de agua de la granja, bordos y caminos durante la etapa de secado, afectación del drenaje vertical en sitios con construccion de concreto.

Preparación de los estanques, reservorio, bordos y canales de salida	Flora	No existe agente de cambio ya que el polígono del proyecto carece totalmente de este importante componente biológico y los que se logren establecer sobre canales de llamada y drenes se respetaran.
	Suelo	Sellado del suelo en las etapas constructivas del proyecto con la afectación de 367.00 m^2 que soporta las infraestructuras de piso de concreto como compuertas de entrada y salida, carcamo de bombeo, bodegas, campamento y fosa séptica. Posible grado de erosión por viento y agua al dejar expuesto sin agua el espejo de agua de la granja, bordos y caminos durante la etapa de secado, afectación del drenaje vertical en sitios con construccion de concreto.

Preparación de los estanques, reservorio, bordos y canales de salida	Flora	No existe agente de cambio ya que el polígono del proyecto carece totalmente de este importante componente biológico y los que se logren establecer sobre canales de llamada y drenes se respetaran.
	Suelo	Sellado del suelo en las etapas constructivas del proyecto con la afectación de 367.00 m^2 que soporta las infraestructuras de piso de concreto como compuertas de entrada y salida, carcamo de bombeo, bodegas, campamento y fosa séptica. Posible grado de erosión por viento y agua al dejar expuesto sin agua el espejo de agua de la granja, bordos y caminos durante la etapa de secado, afectación del drenaje vertical en sitios con construccion de concreto.

Preparación de los estanques, reservorio, bordos y canales de salida	Flora	No existe agente de cambio ya que el polígono del proyecto carece totalmente de este importante componente biológico y los que se logren establecer sobre canales de llamada y drenes se respetaran.
	Suelo	Sellado del suelo en las etapas constructivas del proyecto con la afectación de 367.00 m^2 que soporta las infraestructuras de piso de concreto como compuertas de entrada y salida, carcamo de bombeo, bodegas, campamento y fosa séptica. Posible grado de erosión por viento y agua al dejar expuesto sin agua el espejo de agua de la granja, bordos y caminos durante la etapa de secado, afectación del drenaje vertical en sitios con construccion de concreto.

Preparación de los estanques, reservorio, bordos y canales de salida	Flora	No existe agente de cambio ya que el polígono del proyecto carece totalmente de este importante componente biológico y los que se logren establecer sobre canales de llamada y drenes se respetaran.
	Suelo	Sellado del suelo en las etapas constructivas del proyecto con la afectación de 367.00 m^2 que soporta las infraestructuras de piso de concreto como compuertas de entrada y salida, carcamo de bombeo, bodegas, campamento y fosa séptica. Posible grado de erosión por viento y agua al dejar expuesto sin agua el espejo de agua de la granja, bordos y caminos durante la etapa de secado, afectación del drenaje vertical en sitios con construccion de concreto.

Preparación de los estanques, reservorio, bordos y canales de salida	Flora	No existe agente de cambio ya que el polígono del proyecto carece totalmente de este importante componente biológico y los que se logren establecer sobre canales de llamada y drenes se respetaran.
	Suelo	Sellado del suelo en las etapas constructivas del proyecto con la afectación de 367.00 m^2 que soporta las infraestructuras de piso de concreto como compuertas de entrada y salida, carcamo de bombeo, bodegas, campamento y fosa séptica. Posible grado de erosión por viento y agua al dejar expuesto sin agua el espejo de agua de la granja, bordos y caminos durante la etapa de secado, afectación del drenaje vertical en sitios con construccion de concreto.

Preparación de los estanques, reservorio, bordos y canales de salida	Flora	No existe agente de cambio ya que el polígono del proyecto carece totalmente de este importante componente biológico y los que se logren establecer sobre canales de llamada y drenes se respetaran.
	Suelo	Sellado del suelo en las etapas constructivas del proyecto con la afectación de 367.00 m^2 que soporta las infraestructuras de piso de concreto como compuertas de entrada y salida, carcamo de bombeo, bodegas, campamento y fosa séptica. Posible grado de erosión por viento y agua al dejar expuesto sin agua el espejo de agua de la granja, bordos y caminos durante la etapa de secado, afectación del drenaje vertical en sitios con construccion de concreto.

Preparación de los estanques, reservorio, bordos y canales de salida	Flora	No existe agente de cambio ya que el polígono del proyecto carece totalmente de este importante componente biológico y los que se logren establecer sobre canales de llamada y drenes se respetaran.
	Suelo	Sellado del suelo en las etapas constructivas del proyecto con la afectación de 367.00 m^2 que soporta las infraestructuras de piso de concreto como compuertas de entrada y salida, carcamo de bombeo, bodegas, campamento y fosa séptica. Posible grado de erosión por viento y agua al dejar expuesto sin agua el espejo de agua de la granja, bordos y caminos durante la etapa de secado, afectación del drenaje vertical en sitios con construccion de concreto.

Preparación de los estanques, reservorio, bordos y canales de salida	Flora	No existe agente de cambio ya que el polígono del proyecto carece totalmente de este importante componente biológico y los que se logren establecer sobre canales de llamada y drenes se respetaran.
	Suelo	Sellado del suelo en las etapas constructivas del proyecto con la afectación de 367.00 m^2 que soporta las infraestructuras de piso de concreto como compuertas de entrada y salida, carcamo de bombeo, bodegas, campamento y fosa séptica. Posible grado de erosión por viento y agua al dejar expuesto sin agua el espejo de agua de la granja, bordos y caminos durante la etapa de secado, afectación del drenaje vertical en sitios con construccion de concreto.

Preparación de los estanques, reservorio, bordos y canales de salida	Flora	No existe agente de cambio ya que el polígono del proyecto carece totalmente de este importante componente biológico y los que se logren establecer sobre canales de llamada y drenes se respetaran.
	Suelo	Sellado del suelo en las etapas constructivas del proyecto con la afectación de 367.00 m^2 que soporta las infraestructuras de piso de concreto como compuertas de entrada y salida, carcamo de bombeo, bodegas, campamento y fosa séptica. Posible grado de erosión por viento y agua al dejar expuesto sin agua el espejo de agua de la granja, bordos y caminos durante la etapa de secado, afectación del drenaje vertical en sitios con construccion de concreto.

Preparación de los estanques, reservorio, bordos y canales de salida	Flora	No existe agente de cambio ya que el polígono del proyecto carece totalmente de este importante componente biológico y los que se logren establecer sobre canales de llamada y drenes se respetaran.
	Suelo	Sellado del suelo en las etapas constructivas del proyecto con la afectación de 367.00 m^2 que soporta las infraestructuras de piso de concreto como compuertas de entrada y salida, carcamo de bombeo, bodegas, campamento y fosa séptica. Posible grado de erosión por viento y agua al dejar expuesto sin agua el espejo de agua de la granja, bordos y caminos durante la etapa de secado, afectación del drenaje vertical en sitios con construccion de concreto.

Preparación de los estanques, reservorio, bordos y canales de salida	Flora	No existe agente de cambio ya que el polígono del proyecto carece totalmente de este importante componente biológico y los que se logren establecer sobre canales de llamada y drenes se respetaran.
	Suelo	Sellado del suelo en las etapas constructivas del proyecto con la afectación de 367.00 m^2 que soporta las infraestructuras de piso de concreto como compuertas de entrada y salida, carcamo de bombeo, bodegas, campamento y fosa séptica. Posible grado de erosión por viento y agua al dejar expuesto sin agua el espejo de agua de la granja, bordos y caminos durante la etapa de secado, afectación del drenaje vertical en sitios con construccion de concreto.

Preparación de los estanques, reservorio, bordos y canales de salida	Flora	No existe agente de cambio ya que el polígono del proyecto carece totalmente de este importante componente biológico y los que se logren establecer sobre canales de llamada y drenes se respetaran.
	Suelo	Sellado del suelo en las etapas constructivas del proyecto con la afectación de 367.00 m^2 que soporta las infraestructuras de piso de concreto como compuertas de entrada y salida, carcamo de bombeo, bodegas, campamento y fosa séptica. Posible grado de erosión por viento y agua al dejar expuesto sin agua el espejo de agua de la granja, bordos y caminos durante la etapa de secado, afectación del drenaje vertical en sitios con construccion de concreto.

Preparación de los estanques, reservorio, bordos y canales de salida	Flora	No existe agente de cambio ya que el polígono del proyecto carece totalmente de este importante componente biológico y los que se logren establecer sobre canales de llamada y drenes se respetaran.
	Suelo	Sellado del suelo en las etapas constructivas del proyecto con la afectación de 367.00 m^2 que soporta las infraestructuras de piso de concreto como compuertas de entrada y salida, carcamo de bombeo, bodegas, campamento y fosa séptica. Posible grado de erosión por viento y agua al dejar expuesto sin agua el espejo de agua de la granja, bordos y caminos durante la etapa de secado, afectación del drenaje vertical en sitios con construccion de concreto.

Preparación de los estanques, reservorio, bordos y canales de salida	Flora	No existe agente de cambio ya que el polígono del proyecto carece totalmente de este importante componente biológico y los que se logren establecer sobre canales de llamada y drenes se respetaran.
	Suelo	Sellado del suelo en las etapas constructivas del proyecto con la afectación de 367.00 m^2 que soporta las infraestructuras de piso de concreto como compuertas de entrada y salida, carcamo de bombeo, bodegas, campamento y fosa séptica. Posible grado de erosión por viento y agua al dejar expuesto sin agua el espejo de agua de la granja, bordos y caminos durante la etapa de secado, afectación del drenaje vertical en sitios con construccion de concreto.

Preparación de los estanques, reservorio, bordos y canales de salida	Flora	No existe agente de cambio ya que el polígono del proyecto carece totalmente de este importante componente biológico y los que se logren establecer sobre canales de llamada y drenes se respetaran.
	Suelo	Sellado del suelo en las etapas constructivas del proyecto con la afectación de 367.00 m^2 que soporta las infraestructuras de piso de concreto como compuertas de entrada y salida, carcamo de bombeo, bodegas, campamento y fosa séptica. Posible grado de erosión por viento y agua al dejar expuesto sin agua el espejo de agua de la granja, bordos y caminos durante la etapa de secado, afectación del drenaje vertical en sitios con construccion de concreto.

Preparación de los estanques, reservorio, bordos y canales de salida	Flora	No existe agente de cambio ya que el polígono del proyecto carece totalmente de este importante componente biológico y los que se logren establecer sobre canales de llamada y drenes se respetaran.
	Suelo	Sellado del suelo en las etapas constructivas del proyecto con la afectación de 367.00 m^2 que soporta las infraestructuras de piso de concreto como compuertas de entrada y salida, carcamo de bombeo, bodegas, campamento y fosa séptica. Posible grado de erosión por viento y agua al dejar expuesto sin agua el espejo de agua de la granja, bordos y caminos durante la etapa de secado, afectación del drenaje vertical en sitios con construccion de concreto.

Preparación de los estanques, reservorio, bordos y canales de salida	Flora	No existe agente de cambio ya que el polígono del proyecto carece totalmente de este importante componente biológico y los que se logren establecer sobre canales de llamada y drenes se respetaran.
	Suelo	Sellado del suelo en las etapas constructivas del proyecto con la afectación de 367.00 m^2 que soporta las infraestructuras de piso de concreto como compuertas de entrada y salida, carcamo de bombeo, bodegas, campamento y fosa séptica. Posible grado de erosión por viento y agua al dejar expuesto sin agua el espejo de agua de la granja, bordos y caminos durante la etapa de secado, afectación del drenaje vertical en sitios con construccion de concreto.

Preparación de los estanques, reservorio, bordos y canales de salida	Flora	No existe agente de cambio ya que el polígono del proyecto carece totalmente de este importante componente biológico y los que se logren establecer sobre canales de llamada y drenes se respetaran.
	Suelo	Sellado del suelo en las etapas constructivas del proyecto con la afectación de 367.00 m^2 que soporta las infraestructuras de piso de concreto como compuertas de entrada y salida, carcamo de bombeo, bodegas, campamento y fosa séptica. Posible grado de erosión por viento y agua al dejar expuesto sin agua el espejo de agua de la granja, bordos y caminos durante la etapa de secado, afectación del drenaje vertical en sitios con construccion de concreto.

Preparación de los estanques, reservorio, bordos y canales de salida	Flora	No existe agente de cambio ya que el polígono del proyecto carece totalmente de este importante componente biológico y los que se logren establecer sobre canales de llamada y drenes se respetaran.
	Suelo	Sellado del suelo en las etapas constructivas del proyecto con la afectación de 367.00 m^2 que soporta las infraestructuras de piso de concreto como compuertas de entrada y salida, carcamo de bombeo, bodegas, campamento y fosa séptica. Posible grado de erosión por viento y agua al dejar expuesto sin agua el espejo de agua de la granja, bordos y caminos durante la etapa de secado, afectación del drenaje vertical en sitios con construccion de concreto.

Preparación de los estanques, reservorio, bordos y canales de salida	Flora	No existe agente de cambio ya que el polígono del proyecto carece totalmente de este importante componente biológico y los que se logren establecer sobre canales de llamada y drenes se respetaran.
	Suelo	Sellado del suelo en las etapas constructivas del proyecto con la afectación de 367.00 m^2 que soporta las infraestructuras de piso de concreto como compuertas de entrada y salida, carcamo de bombeo, bodegas, campamento y fosa séptica. Posible grado de erosión por viento y agua al dejar expuesto sin agua el espejo de agua de la granja, bordos y caminos durante la etapa de secado, afectación del drenaje vertical en sitios con construccion de concreto.

Preparación de los estanques, reservorio, bordos y canales de salida	Flora	No existe agente de cambio ya que el polígono del proyecto carece totalmente de este importante componente biológico y los que se logren establecer sobre canales de llamada y drenes se respetaran.
	Suelo	Sellado del suelo en las etapas constructivas del proyecto con la afectación de 367.00 m^2 que soporta las infraestructuras de piso de concreto como compuertas de entrada y salida, carcamo de bombeo, bodegas, campamento y fosa séptica. Posible grado de erosión por viento y agua al dejar expuesto sin agua el espejo de agua de la granja, bordos y caminos durante la etapa de secado, afectación del drenaje vertical en sitios con construccion de concreto.

Preparación de los estanques, reservorio, bordos y canales de salida	Flora	No existe agente de cambio ya que el polígono del proyecto carece totalmente de este importante componente biológico y los que se logren establecer sobre canales de llamada y drenes se respetaran.
	Suelo	Sellado del suelo en las etapas constructivas del proyecto con la afectación de 367.00 m^2 que soporta las infraestructuras de piso de concreto como compuertas de entrada y salida, carcamo de bombeo, bodegas, campamento y fosa séptica. Posible grado de erosión por viento y agua al dejar expuesto sin agua el espejo de agua de la granja, bordos y caminos durante la etapa de secado, afectación del drenaje vertical en sitios con construccion de concreto.

Preparación de los estanques, reservorio, bordos y canales de salida	Flora	No existe agente de cambio ya que el polígono del proyecto carece totalmente de este importante componente biológico y los que se logren establecer sobre canales de llamada y drenes se respetaran.
	Suelo	Sellado del suelo en las etapas constructivas del proyecto con la afectación de 367.00 m^2 que soporta las infraestructuras de piso de concreto como compuertas de entrada y salida, carcamo de bombeo, bodegas, campamento y fosa séptica. Posible grado de erosión por viento y agua al dejar expuesto sin agua el espejo de agua de la granja, bordos y caminos durante la etapa de secado, afectación del drenaje vertical en sitios con construccion de concreto.

Preparación de los estanques, reservorio, bordos y canales de salida	Flora	No existe agente de cambio ya que el polígono del proyecto carece totalmente de este importante componente biológico y los que se logren establecer sobre canales de llamada y drenes se respetaran.
	Suelo	Sellado del suelo en las etapas constructivas del proyecto con la afectación de 367.00 m^2 que soporta las infraestructuras de piso de concreto como compuertas de entrada y salida, carcamo de bombeo, bodegas, campamento y fosa séptica. Posible grado de erosión por viento y agua al dejar expuesto sin agua el espejo de agua de la granja, bordos y caminos durante la etapa de secado, afectación del drenaje vertical en sitios con construccion de concreto.

Preparación de los estanques, reservorio, bordos y canales de salida	Flora	No existe agente de cambio ya que el polígono del proyecto carece totalmente de este importante componente biológico y los que se logren establecer sobre canales de llamada y drenes se respetaran.
	Suelo	Sellado del suelo en las etapas constructivas del proyecto con la afectación de 367.00 m^2 que soporta las infraestructuras de piso de concreto como compuertas de entrada y salida, carcamo de bombeo, bodegas, campamento y fosa séptica. Posible grado de erosión por viento y agua al dejar expuesto sin agua el espejo de agua de la granja, bordos y caminos durante la etapa de secado, afectación del drenaje vertical en sitios con construccion de concreto.

Preparación de los estanques, reservorio, bordos y canales de salida	Flora	No existe agente de cambio ya que el polígono del proyecto carece totalmente de este importante componente biológico y los que se logren establecer sobre canales de llamada y drenes se respetaran.
	Suelo	Sellado del suelo en las etapas constructivas del proyecto con la afectación de 367.00 m^2 que soporta las infraestructuras de piso de concreto como compuertas de entrada y salida, carcamo de bombeo, bodegas, campamento y fosa séptica. Posible grado de erosión por viento y agua al dejar expuesto sin agua el espejo de agua de la granja, bordos y caminos durante la etapa de secado, afectación del drenaje vertical en sitios con construccion de concreto.

Preparación de los estanques, reservorio, bordos y canales de salida	Flora	No existe agente de cambio ya que el polígono del proyecto carece totalmente de este importante componente biológico y los que se logren establecer sobre canales de llamada y drenes se respetaran.
	Suelo	Sellado del suelo en las etapas constructivas del proyecto con la afectación de 367.00 m^2 que soporta las infraestructuras de piso de concreto como compuertas de entrada y salida, carcamo de bombeo, bodegas, campamento y fosa séptica. Posible grado de erosión por viento y agua al dejar expuesto sin agua el espejo de agua de la granja, bordos y caminos durante la etapa de secado, afectación del drenaje vertical en sitios con construccion de concreto.

Preparación de los estanques, reservorio, bordos y canales de salida	Flora	No existe agente de cambio ya que el polígono del proyecto carece totalmente de este importante componente biológico y los que se logren establecer sobre canales de llamada y drenes se respetaran.
	Suelo	Sellado del suelo en las etapas constructivas del proyecto con la afectación de 367.00 m^2 que soporta las infraestructuras de piso de concreto como compuertas de entrada y salida, carcamo de bombeo, bodegas, campamento y fosa séptica. Posible grado de erosión por viento y agua al dejar expuesto sin agua el espejo de agua de la granja, bordos y caminos durante la etapa de secado, afectación del drenaje vertical en sitios con construccion de concreto.

Preparación de los estanques, reservorio, bordos y canales de salida	Flora	No existe agente de cambio ya que el polígono del proyecto carece totalmente de este importante componente biológico y los que se logren establecer sobre canales de llamada y drenes se respetaran.
	Suelo	Sellado del suelo en las etapas constructivas del proyecto con la afectación de 367.00 m^2 que soporta las infraestructuras de piso de concreto como compuertas de entrada y salida, carcamo de bombeo, bodegas, campamento y fosa séptica. Posible grado de erosión por viento y agua al dejar expuesto sin agua el espejo de agua de la granja, bordos y caminos durante la etapa de secado, afectación del drenaje vertical en sitios con construccion de concreto.

Preparación de los estanques, reservorio, bordos y canales de salida	Flora	No existe agente de cambio ya que el polígono del proyecto carece totalmente de este importante componente biológico y los que se logren establecer sobre canales de llamada y drenes se respetaran.
	Suelo	Sellado del suelo en las etapas constructivas del proyecto con la afectación de 367.00 m^2 que soporta las infraestructuras de piso de concreto como compuertas de entrada y salida, carcamo de bombeo, bodegas, campamento y fosa séptica. Posible grado de erosión por viento y agua al dejar expuesto sin agua el espejo de agua de la granja, bordos y caminos durante la etapa de secado, afectación del drenaje vertical en sitios con construccion de concreto.

Preparación de los estanques, reservorio, bordos y canales de salida	Flora	No existe agente de cambio ya que el polígono del proyecto carece totalmente de este importante componente biológico y los que se logren establecer sobre canales de llamada y drenes se respetaran.
	Suelo	Sellado del suelo en las etapas constructivas del proyecto con la afectación de 367.00 m^2 que soporta las infraestructuras de piso de concreto como compuertas de entrada y salida, carcamo de bombeo, bodegas, campamento y fosa séptica. Posible grado de erosión por viento y agua al dejar expuesto sin agua el espejo de agua de la granja, bordos y caminos durante la etapa de secado, afectación del drenaje vertical en sitios con construccion de concreto.

Preparación de los estanques, reservorio, bordos y canales de salida	Flora	No existe agente de cambio ya que el polígono del proyecto carece totalmente de este importante componente biológico y los que se logren establecer sobre canales de llamada y drenes se respetaran.
	Suelo	Sellado del suelo en las etapas constructivas del proyecto con la afectación de 367.00 m^2 que soporta las infraestructuras de piso de concreto como compuertas de entrada y salida, carcamo de bombeo, bodegas, campamento y fosa séptica. Posible grado de erosión por viento y agua al dejar expuesto sin agua el espejo de agua de la granja, bordos y caminos durante la etapa de secado, afectación del drenaje vertical en sitios con construccion de concreto.

Preparación de los estanques, reservorio, bordos y canales de salida	Flora	No existe agente de cambio ya que el polígono del proyecto carece totalmente de este importante componente biológico y los que se logren establecer sobre canales de llamada y drenes se respetaran.
	Suelo	Sellado del suelo en las etapas constructivas del proyecto con la afectación de 367.00 m^2 que soporta las infraestructuras de piso de concreto como compuertas de entrada y salida, carcamo de bombeo, bodegas, campamento y fosa séptica. Posible grado de erosión por viento y agua al dejar expuesto sin agua el espejo de agua de la granja, bordos y caminos durante la etapa de secado, afectación del drenaje vertical en sitios con construccion de concreto.

Preparación de los estanques, reservorio, bordos y canales de salida	Flora	No existe agente de cambio ya que el polígono del proyecto carece totalmente de este importante componente biológico y los que se logren establecer sobre canales de llamada y drenes se respetaran.
	Suelo	Sellado del suelo en las etapas constructivas del proyecto con la afectación de 367.00 m^2 que soporta las infraestructuras de piso de concreto como compuertas de entrada y salida, carcamo de bombeo, bodegas, campamento y fosa séptica. Posible grado de erosión por viento y agua al dejar expuesto sin agua el espejo de agua de la granja, bordos y caminos durante la etapa de secado, afectación del drenaje vertical en sitios con construccion de concreto.

Preparación de los estanques, reservorio, bordos y canales de salida	Flora	No existe agente de cambio ya que el polígono del proyecto carece totalmente de este importante componente biológico y los que se logren establecer sobre canales de llamada y drenes se respetaran.
	Suelo	Sellado del suelo en las etapas constructivas del proyecto con la afectación de 367.00 m^2 que soporta las infraestructuras de piso de concreto como compuertas de entrada y salida, carcamo de bombeo, bodegas, campamento y fosa séptica. Posible grado de erosión por viento y agua al dejar expuesto sin agua el espejo de agua de la granja, bordos y caminos durante la etapa de secado, afectación del drenaje vertical en sitios con construccion de concreto.

Preparación de los estanques, reservorio, bordos y canales de salida	Flora	No existe agente de cambio ya que el polígono del proyecto carece totalmente de este importante componente biológico y los que se logren establecer sobre canales de llamada y drenes se respetaran.
	Suelo	Sellado del suelo en las etapas constructivas del proyecto con la afectación de 367.00 m^2 que soporta las infraestructuras de piso de concreto como compuertas de entrada y salida, carcamo de bombeo, bodegas, campamento y fosa séptica. Posible grado de erosión por viento y agua al dejar expuesto sin agua el espejo de agua de la granja, bordos y caminos durante la etapa de secado, afectación del drenaje vertical en sitios con construccion de concreto.

Preparación de los estanques, reservorio, bordos y canales de salida	Flora	No existe agente de cambio ya que el polígono del proyecto carece totalmente de este importante componente biológico y los que se logren establecer sobre canales de llamada y drenes se respetaran.
	Suelo	Sellado del suelo en las etapas constructivas del proyecto con la afectación de 367.00 m^2 que soporta las infraestructuras de piso de concreto como compuertas de entrada y salida, carcamo de bombeo, bodegas, campamento y fosa séptica. Posible grado de erosión por viento y agua al dejar expuesto sin agua el espejo de agua de la granja, bordos y caminos durante la etapa de secado, afectación del drenaje vertical en sitios con construccion de concreto.

Preparación de los estanques, reservorio, bordos y canales de salida	Flora	No existe agente de cambio ya que el polígono del proyecto carece totalmente de este importante componente biológico y los que se logren establecer sobre canales de llamada y drenes se respetaran.
	Suelo	Sellado del suelo en las etapas constructivas del proyecto con la afectación de 367.00 m^2 que soporta las infraestructuras de piso de concreto como compuertas de entrada y salida, carcamo de bombeo, bodegas, campamento y fosa séptica. Posible grado de erosión por viento y agua al dejar expuesto sin agua el espejo de agua de la granja, bordos y caminos durante la etapa de secado, afectación del drenaje vertical en sitios con construccion de concreto.

Preparación de los estanques, reservorio, bordos y canales de salida	Flora	No existe agente de cambio ya que el polígono del proyecto carece totalmente de este importante componente biológico y los que se logren establecer sobre canales de llamada y drenes se respetaran.
	Suelo	Sellado del suelo en las etapas constructivas del proyecto con la afectación de 367.00 m^2 que soporta las infraestructuras de piso de concreto como compuertas de entrada y salida, carcamo de bombeo, bodegas, campamento y fosa séptica. Posible grado de erosión por viento y agua al dejar expuesto sin agua el espejo de agua de la granja, bordos y caminos durante la etapa de secado, afectación del drenaje vertical en sitios con construccion de concreto.

Preparación de los estanques, reservorio, bordos y canales de salida	Flora	No existe agente de cambio ya que el polígono del proyecto carece totalmente de este importante componente biológico y los que se logren establecer sobre canales de llamada y drenes se respetaran.
	Suelo	Sellado del suelo en las etapas constructivas del proyecto con la afectación de 367.00 m^2 que soporta las infraestructuras de piso de concreto como compuertas de entrada y salida, carcamo de bombeo, bodegas, campamento y fosa séptica. Posible grado de erosión por viento y agua al dejar expuesto sin agua el espejo de agua de la granja, bordos y caminos durante la etapa de secado, afectación del drenaje vertical en sitios con construccion de concreto.

Preparación de los estanques, reservorio, bordos y canales de salida	Flora	No existe agente de cambio ya que el polígono del proyecto carece totalmente de este importante componente biológico y los que se logren establecer sobre canales de llamada y drenes se respetaran.
	Suelo	Sellado del suelo en las etapas constructivas del proyecto con la afectación de 367.00 m^2 que soporta las infraestructuras de piso de concreto como compuertas de entrada y salida, carcamo de bombeo, bodegas, campamento y fosa séptica. Posible grado de erosión por viento y agua al dejar expuesto sin agua el espejo de agua de la granja, bordos y caminos durante la etapa de secado, afectación del drenaje vertical en sitios con construccion de concreto.

Preparación de los estanques, reservorio, bordos y canales de salida	Flora	No existe agente de cambio ya que el polígono del proyecto carece totalmente de este importante componente biológico y los que se logren establecer sobre canales de llamada y drenes se respetaran.
	Suelo	Sellado del suelo en las etapas constructivas del proyecto con la afectación de 367.00 m^2 que soporta las infraestructuras de piso de concreto como compuertas de entrada y salida, carcamo de bombeo, bodegas, campamento y fosa séptica. Posible grado de erosión por viento y agua al dejar expuesto sin agua el espejo de agua de la granja, bordos y caminos durante la etapa de secado, afectación del drenaje vertical en sitios con construccion de concreto.

Preparación de los estanques, reservorio, bordos y canales de salida	Flora	No existe agente de cambio ya que el polígono del proyecto carece totalmente de este importante componente biológico y los que se logren establecer sobre canales de llamada y drenes se respetaran.
	Suelo	Sellado del suelo en las etapas constructivas del proyecto con la afectación de 367.00 m^2 que soporta las infraestructuras de piso de concreto como compuertas de entrada y salida, carcamo de bombeo, bodegas, campamento y fosa séptica. Posible grado de erosión por viento y agua al dejar expuesto sin agua el espejo de agua de la granja, bordos y caminos durante la etapa de secado, afectación del drenaje vertical en sitios con construccion de concreto.

Preparación de los estanques, reservorio, bordos y canales de salida	Flora	No existe agente de cambio ya que el polígono del proyecto carece totalmente de este importante componente biológico y los que se logren establecer sobre canales de llamada y drenes se respetaran.
	Suelo	Sellado del suelo en las etapas constructivas del proyecto con la afectación de 367.00 m^2 que soporta las infraestructuras de piso de concreto como compuertas de entrada y salida, carcamo de bombeo, bodegas, campamento y fosa séptica. Posible grado de erosión por viento y agua al dejar expuesto sin agua el espejo de agua de la granja, bordos y caminos durante la etapa de secado, afectación del drenaje vertical en sitios con construccion de concreto.

Preparación de los estanques, reservorio, bordos y canales de salida	Flora	No existe agente de cambio ya que el polígono del proyecto carece totalmente de este importante componente biológico y los que se logren establecer sobre canales de llamada y drenes se respetaran.
	Suelo	Sellado del suelo en las etapas constructivas del proyecto con la afectación de 367.00 m^2 que soporta las infraestructuras de piso de concreto como compuertas de entrada y salida, carcamo de bombeo, bodegas, campamento y fosa séptica. Posible grado de erosión por viento y agua al dejar expuesto sin agua el espejo de agua de la granja, bordos y caminos durante la etapa de secado, afectación del drenaje vertical en sitios con construccion de concreto.

Preparación de los estanques, reservorio, bordos y canales de salida	Flora	No existe agente de cambio ya que el polígono del proyecto carece totalmente de este importante componente biológico y los que se logren establecer sobre canales de llamada y drenes se respetaran.
	Suelo	Sellado del suelo en las etapas constructivas del proyecto con la afectación de 367.00 m^2 que soporta las infraestructuras de piso de concreto como compuertas de entrada y salida, carcamo de bombeo, bodegas, campamento y fosa séptica. Posible grado de erosión por viento y agua al dejar expuesto sin agua el espejo de agua de la granja, bordos y caminos durante la etapa de secado, afectación del drenaje vertical en sitios con construccion de concreto.

Preparación de los estanques, reservorio, bordos y canales de salida	Flora	No existe agente de cambio ya que el polígono del proyecto carece totalmente de este importante componente biológico y los que se logren establecer sobre canales de llamada y drenes se respetaran.
	Suelo	Sellado del suelo en las etapas constructivas del proyecto con la afectación de 367.00 m^2 que soporta las infraestructuras de piso de concreto como compuertas de entrada y salida, carcamo de bombeo, bodegas, campamento y fosa séptica. Posible grado de erosión por viento y agua al dejar expuesto sin agua el espejo de agua de la granja, bordos y caminos durante la etapa de secado, afectación del drenaje vertical en sitios con construccion de concreto.

Preparación de los estanques, reservorio, bordos y canales de salida	Flora	No existe agente de cambio ya que el polígono del proyecto carece totalmente de este importante componente biológico y los que se logren establecer sobre canales de llamada y drenes se respetaran.
	Suelo	Sellado del suelo en las etapas constructivas del proyecto con la afectación de 367.00 m^2 que soporta las infraestructuras de piso de concreto como compuertas de entrada y salida, carcamo de bombeo, bodegas, campamento y fosa séptica. Posible grado de erosión por viento y agua al dejar expuesto sin agua el espejo de agua de la granja, bordos y caminos durante la etapa de secado, afectación del drenaje vertical en sitios con construccion de concreto.

Preparación de los estanques, reservorio, bordos y canales de salida	Flora	No existe agente de cambio ya que el polígono del proyecto carece totalmente de este importante componente biológico y los que se logren establecer sobre canales de llamada y drenes se respetaran.
	Suelo	Sellado del suelo en las etapas constructivas del proyecto con la afectación de 367.00 m^2 que soporta las infraestructuras de piso de concreto como compuertas de entrada y salida, carcamo de bombeo, bodegas, campamento y fosa séptica. Posible grado de erosión por viento y agua al dejar expuesto sin agua el espejo de agua de la granja, bordos y caminos durante la etapa de secado, afectación del drenaje vertical en sitios con construccion de concreto.

Preparación de los estanques, reservorio, bordos y canales de salida	Flora	No existe agente de cambio ya que el polígono del proyecto carece totalmente de este importante componente biológico y los que se logren establecer sobre canales de llamada y drenes se respetaran.
	Suelo	Sellado del suelo en las etapas constructivas del proyecto con la afectación de 367.00 m^2 que soporta las infraestructuras de piso de concreto como compuertas de entrada y salida, carcamo de bombeo, bodegas, campamento y fosa séptica. Posible grado de erosión por viento y agua al dejar expuesto sin agua el espejo de agua de la granja, bordos y caminos durante la etapa de secado, afectación del drenaje vertical en sitios con construccion de concreto.

Preparación de los estanques, reservorio, bordos y canales de salida	Flora	No existe agente de cambio ya que el polígono del proyecto carece totalmente de este importante componente biológico y los que se logren establecer sobre canales de llamada y drenes se respetaran.
	Suelo	Sellado del suelo en las etapas constructivas del proyecto con la afectación de 367.00 m^2 que soporta las infraestructuras de piso de concreto como compuertas de entrada y salida, carcamo de bombeo, bodegas, campamento y fosa séptica. Posible grado de erosión por viento y agua al dejar expuesto sin agua el espejo de agua de la granja, bordos y caminos durante la etapa de secado, afectación del drenaje vertical en sitios con construccion de concreto.

Preparación de los estanques, reservorio, bordos y canales de salida	Flora	No existe agente de cambio ya que el polígono del proyecto carece totalmente de este importante componente biológico y los que se logren establecer sobre canales de llamada y drenes se respetaran.
	Suelo	Sellado del suelo en las etapas constructivas del proyecto con la afectación de 367.00 m^2 que soporta las infraestructuras de piso de concreto como compuertas de entrada y salida, carcamo de bombeo, bodegas, campamento y fosa séptica. Posible grado de erosión por viento y agua al dejar expuesto sin agua el espejo de agua de la granja, bordos y caminos durante la etapa de secado, afectación del drenaje vertical en sitios con construccion de concreto.

Preparación de los estanques, reservorio, bordos y canales de salida	Flora	No existe agente de cambio ya que el polígono del proyecto carece totalmente de este importante componente biológico y los que se logren establecer sobre canales de llamada y drenes se respetaran.
	Suelo	Sellado del suelo en las etapas constructivas del proyecto con la afectación de 367.00 m^2 que soporta las infraestructuras de piso de concreto como compuertas de entrada y salida, carcamo de bombeo, bodegas, campamento y fosa séptica. Posible grado de erosión por viento y agua al dejar expuesto sin agua el espejo de agua de la granja, bordos y caminos durante la etapa de secado, afectación del drenaje vertical en sitios con construccion de concreto.

Preparación de los estanques, reservorio, bordos y canales de salida	Flora	No existe agente de cambio ya que el polígono del proyecto carece totalmente de este importante componente biológico y los que se logren establecer sobre canales de llamada y drenes se respetaran.
	Suelo	Sellado del suelo en las etapas constructivas del proyecto con la afectación de 367.00 m^2 que soporta las infraestructuras de piso de concreto como compuertas de entrada y salida, carcamo de bombeo, bodegas, campamento y fosa séptica. Posible grado de erosión por viento y agua al dejar expuesto sin agua el espejo de agua de la granja, bordos y caminos durante la etapa de secado, afectación del drenaje vertical en sitios con construccion de concreto.

Preparación de los estanques, reservorio, bordos y canales de salida	Flora	No existe agente de cambio ya que el polígono del proyecto carece totalmente de este importante componente biológico y los que se logren establecer sobre canales de llamada y drenes se respetaran.
	Suelo	Sellado del suelo en las etapas constructivas del proyecto con la afectación de 367.00 m^2 que soporta las infraestructuras de piso de concreto como compuertas de entrada y salida, carcamo de bombeo, bodegas, campamento y fosa séptica. Posible grado de erosión por viento y agua al dejar expuesto sin agua el espejo de agua de la granja, bordos y caminos durante la etapa de secado, afectación del drenaje vertical en sitios con construccion de concreto.

Preparación de los estanques, reservorio, bordos y canales de salida	Flora	No existe agente de cambio ya que el polígono del proyecto carece totalmente de este importante componente biológico y los que se logren establecer sobre canales de llamada y drenes se respetaran.
	Suelo	Sellado del suelo en las etapas constructivas del proyecto con la afectación de 367.00 m^2 que soporta las infraestructuras de piso de concreto como compuertas de entrada y salida, carcamo de bombeo, bodegas, campamento y fosa séptica. Posible grado de erosión por viento y agua al dejar expuesto sin agua el espejo de agua de la granja, bordos y caminos durante la etapa de secado, afectación del drenaje vertical en sitios con construccion de concreto.

Preparación de los estanques, reservorio, bordos y canales de salida	Flora	No existe agente de cambio ya que el polígono del proyecto carece totalmente de este importante componente biológico y los que se logren establecer sobre canales de llamada y drenes se respetaran.
	Suelo	Sellado del suelo en las etapas constructivas del proyecto con la afectación de 367.00 m^2 que soporta las infraestructuras de piso de concreto como compuertas de entrada y salida, carcamo de bombeo, bodegas, campamento y fosa séptica. Posible grado de erosión por viento y agua al dejar expuesto sin agua el espejo de agua de la granja, bordos y caminos durante la etapa de secado, afectación del drenaje vertical en sitios con construccion de concreto.

Preparación de los estanques, reservorio, bordos y canales de salida	Flora	No existe agente de cambio ya que el polígono del proyecto carece totalmente de este importante componente biológico y los que se logren establecer sobre canales de llamada y drenes se respetaran.
	Suelo	Sellado del suelo en las etapas constructivas del proyecto con la afectación de 367.00 m^2 que soporta las infraestructuras de piso de concreto como compuertas de entrada y salida, carcamo de bombeo, bodegas, campamento y fosa séptica. Posible grado de erosión por viento y agua al dejar expuesto sin agua el espejo de agua de la granja, bordos y caminos durante la etapa de secado, afectación del drenaje vertical en sitios con construccion de concreto.

Preparación de los estanques, reservorio, bordos y canales de salida	Flora	No existe agente de cambio ya que el polígono del proyecto carece totalmente de este importante componente biológico y los que se logren establecer sobre canales de llamada y drenes se respetaran.
	Suelo	Sellado del suelo en las etapas constructivas del proyecto con la afectación de 367.00 m^2 que soporta las infraestructuras de piso de concreto como compuertas de entrada y salida, carcamo de bombeo, bodegas, campamento y fosa séptica. Posible grado de erosión por viento y agua al dejar expuesto sin agua el espejo de agua de la granja, bordos y caminos durante la etapa de secado, afectación del drenaje vertical en sitios con construccion de concreto.

Preparación de los estanques, reservorio, bordos y canales de salida	Flora	No existe agente de cambio ya que el polígono del proyecto carece totalmente de este importante componente biológico y los que se logren establecer sobre canales de llamada y drenes se respetaran.
	Suelo	Sellado del suelo en las etapas constructivas del proyecto con la afectación de 367.00 m^2 que soporta las infraestructuras de piso de concreto como compuertas de entrada y salida, carcamo de bombeo, bodegas, campamento y fosa séptica. Posible grado de erosión por viento y agua al dejar expuesto sin agua el espejo de agua de la granja, bordos y caminos durante la etapa de secado, afectación del drenaje vertical en sitios con construccion de concreto.

Preparación de los estanques, reservorio, bordos y canales de salida	Flora	No existe agente de cambio ya que el polígono del proyecto carece totalmente de este importante componente biológico y los que se logren establecer sobre canales de llamada y drenes se respetaran.
	Suelo	Sellado del suelo en las etapas constructivas del proyecto con la afectación de 367.00 m^2 que soporta las infraestructuras de piso de concreto como compuertas de entrada y salida, carcamo de bombeo, bodegas, campamento y fosa séptica. Posible grado de erosión por viento y agua al dejar expuesto sin agua el espejo de agua de la granja, bordos y caminos durante la etapa de secado, afectación del drenaje vertical en sitios con construccion de concreto.

Preparación de los estanques, reservorio, bordos y canales de salida	Flora	No existe agente de cambio ya que el polígono del proyecto carece totalmente de este importante componente biológico y los que se logren establecer sobre canales de llamada y drenes se respetaran.
	Suelo	Sellado del suelo en las etapas constructivas del proyecto con la afectación de 367.00 m^2 que soporta las infraestructuras de piso de concreto como compuertas de entrada y salida, carcamo de bombeo, bodegas, campamento y fosa séptica. Posible grado de erosión por viento y agua al dejar expuesto sin agua el espejo de agua de la granja, bordos y caminos durante la etapa de secado, afectación del drenaje vertical en sitios con construccion de concreto.

Preparación de los estanques, reservorio, bordos y canales de salida	Flora	No existe agente de cambio ya que el polígono del proyecto carece totalmente de este importante componente biológico y los que se logren establecer sobre canales de llamada y drenes se respetaran.
	Suelo	Sellado del suelo en las etapas constructivas del proyecto con la afectación de 367.00 m^2 que soporta las infraestructuras de piso de concreto como compuertas de entrada y salida, carcamo de bombeo, bodegas, campamento y fosa séptica. Posible grado de erosión por viento y agua al dejar expuesto sin agua el espejo de agua de la granja, bordos y caminos durante la etapa de secado, afectación del drenaje vertical en sitios con construccion de concreto.

Preparación de los estanques, reservorio, bordos y canales de salida	Flora	No existe agente de cambio ya que el polígono del proyecto carece totalmente de este importante componente biológico y los que se logren establecer sobre canales de llamada y drenes se respetaran.
	Suelo	Sellado del suelo en las etapas constructivas del proyecto con la afectación de 367.00 m^2 que soporta las infraestructuras de piso de concreto como compuertas de entrada y salida, carcamo de bombeo, bodegas, campamento y fosa séptica. Posible grado de erosión por viento y agua al dejar expuesto sin agua el espejo de agua de la granja, bordos y caminos durante la etapa de secado, afectación del drenaje vertical en sitios con construccion de concreto.

Preparación de los estanques, reservorio, bordos y canales de salida	Flora	No existe agente de cambio ya que el polígono del proyecto carece totalmente de este importante componente biológico y los que se logren establecer sobre canales de llamada y drenes se respetaran.
	Suelo	Sellado del suelo en las etapas constructivas del proyecto con la afectación de 367.00 m^2 que soporta las infraestructuras de piso de concreto como compuertas de entrada y salida, carcamo de bombeo, bodegas, campamento y fosa séptica. Posible grado de erosión por viento y agua al dejar expuesto sin agua el espejo de agua de la granja, bordos y caminos durante la etapa de secado, afectación del drenaje vertical en sitios con construccion de concreto.

Preparación de los estanques, reservorio, bordos y canales de salida	Flora	No existe agente de cambio ya que el polígono del proyecto carece totalmente de este importante componente biológico y los que se logren establecer sobre canales de llamada y drenes se respetaran.
	Suelo	Sellado del suelo en las etapas constructivas del proyecto con la afectación de 367.00 m^2 que soporta las infraestructuras de piso de concreto como compuertas de entrada y salida, carcamo de bombeo, bodegas, campamento y fosa séptica. Posible grado de erosión por viento y agua al dejar expuesto sin agua el espejo de agua de la granja, bordos y caminos durante la etapa de secado, afectación del drenaje vertical en sitios con construccion de concreto.

Preparación de los estanques, reservorio, bordos y canales de salida	Flora	No existe agente de cambio ya que el polígono del proyecto carece totalmente de este importante componente biológico y los que se logren establecer sobre canales de llamada y drenes se respetaran.
	Suelo	Sellado del suelo en las etapas constructivas del proyecto con la afectación de 367.00 m^2 que soporta las infraestructuras de piso de concreto como compuertas de entrada y salida, carcamo de bombeo, bodegas, campamento y fosa séptica. Posible grado de erosión por viento y agua al dejar expuesto sin agua el espejo de agua de la granja, bordos y caminos durante la etapa de secado, afectación del drenaje vertical en sitios con construccion de concreto.

Preparación de los estanques, reservorio, bordos y canales de salida	Flora	No existe agente de cambio ya que el polígono del proyecto carece totalmente de este importante componente biológico y los que se logren establecer sobre canales de llamada y drenes se respetaran.
	Suelo	Sellado del suelo en las etapas constructivas del proyecto con la afectación de 367.00 m^2 que soporta las infraestructuras de piso de concreto como compuertas de entrada y salida, carcamo de bombeo, bodegas, campamento y fosa séptica. Posible grado de erosión por viento y agua al dejar expuesto sin agua el espejo de agua de la granja, bordos y caminos durante la etapa de secado, afectación del drenaje vertical en sitios con construccion de concreto.

Preparación de los estanques, reservorio, bordos y canales de salida	Flora	No existe agente de cambio ya que el polígono del proyecto carece totalmente de este importante componente biológico y los que se logren establecer sobre canales de llamada y drenes se respetaran.
	Suelo	Sellado del suelo en las etapas constructivas del proyecto con la afectación de 367.00 m^2 que soporta las infraestructuras de piso de concreto como compuertas de entrada y salida, carcamo de bombeo, bodegas, campamento y fosa séptica. Posible grado de erosión por viento y agua al dejar expuesto sin agua el espejo de agua de la granja, bordos y caminos durante la etapa de secado, afectación del drenaje vertical en sitios con construccion de concreto.

Preparación de los estanques, reservorio, bordos y canales de salida	Flora	No existe agente de cambio ya que el polígono del proyecto carece totalmente de este importante componente biológico y los que se logren establecer sobre canales de llamada y drenes se respetaran.
	Suelo	Sellado del suelo en las etapas constructivas del proyecto con la afectación de 367.00 m^2 que soporta las infraestructuras de piso de concreto como compuertas de entrada y salida, carcamo de bombeo, bodegas, campamento y fosa séptica. Posible grado de erosión por viento y agua al dejar expuesto sin agua el espejo de agua de la granja, bordos y caminos durante la etapa de secado, afectación del drenaje vertical en sitios con construccion de concreto.

Preparación de los estanques, reservorio, bordos y canales de salida	Flora	No existe agente de cambio ya que el polígono del proyecto carece totalmente de este importante componente biológico y los que se logren establecer sobre canales de llamada y drenes se respetaran.
	Suelo	Sellado del suelo en las etapas constructivas del proyecto con la afectación de 367.00 m^2 que soporta las infraestructuras de piso de concreto como compuertas de entrada y salida, carcamo de bombeo, bodegas, campamento y fosa séptica. Posible grado de erosión por viento y agua al dejar expuesto sin agua el espejo de agua de la granja, bordos y caminos durante la etapa de secado, afectación del drenaje vertical en sitios con construccion de concreto.

Preparación de los estanques, reservorio, bordos y canales de salida	Flora	No existe agente de cambio ya que el polígono del proyecto carece totalmente de este importante componente biológico y los que se logren establecer sobre canales de llamada y drenes se respetaran.
	Suelo	Sellado del suelo en las etapas constructivas del proyecto con la afectación de 367.00 m^2 que soporta las infraestructuras de piso de concreto como compuertas de entrada y salida, carcamo de bombeo, bodegas, campamento y fosa séptica. Posible grado de erosión por viento y agua al dejar expuesto sin agua el espejo de agua de la granja, bordos y caminos durante la etapa de secado, afectación del drenaje vertical en sitios con construccion de concreto.

Preparación de los estanques, reservorio, bordos y canales de salida	Flora	No existe agente de cambio ya que el polígono del proyecto carece totalmente de este importante componente biológico y los que se logren establecer sobre canales de llamada y drenes se respetaran.
	Suelo	Sellado del suelo en las etapas constructivas del proyecto con la afectación de 367.00 m^2 que soporta las infraestructuras de piso de concreto como compuertas de entrada y salida, carcamo de bombeo, bodegas, campamento y fosa séptica. Posible grado de erosión por viento y agua al dejar expuesto sin agua el espejo de agua de la granja, bordos y caminos durante la etapa de secado, afectación del drenaje vertical en sitios con construccion de concreto.

Preparación de los estanques, reservorio, bordos y canales de salida	Flora	No existe agente de cambio ya que el polígono del proyecto carece totalmente de este importante componente biológico y los que se logren establecer sobre canales de llamada y drenes se respetaran.
	Suelo	Sellado del suelo en las etapas constructivas del proyecto con la afectación de 367.00 m^2 que soporta las infraestructuras de piso de concreto como compuertas de entrada y salida, carcamo de bombeo, bodegas, campamento y fosa séptica. Posible grado de erosión por viento y agua al dejar expuesto sin agua el espejo de agua de la granja, bordos y caminos durante la etapa de secado, afectación del drenaje vertical en sitios con construccion de concreto.

Preparación de los estanques, reservorio, bordos y canales de salida	Flora	No existe agente de cambio ya que el polígono del proyecto carece totalmente de este importante componente biológico y los que se logren establecer sobre canales de llamada y drenes se respetaran.
	Suelo	Sellado del suelo en las etapas constructivas del proyecto con la afectación de 367.00 m^2 que soporta las infraestructuras de piso de concreto como compuertas de entrada y salida, carcamo de bombeo, bodegas, campamento y fosa séptica. Posible grado de erosión por viento y agua al dejar expuesto sin agua el espejo de agua de la granja, bordos y caminos durante la etapa de secado, afectación del drenaje vertical en sitios con construccion de concreto.

Preparación de los estanques, reservorio, bordos y canales de salida	Flora	No existe agente de cambio ya que el polígono del proyecto carece totalmente de este importante componente biológico y los que se logren establecer sobre canales de llamada y drenes se respetaran.
	Suelo	Sellado del suelo en las etapas constructivas del proyecto con la afectación de 367.00 m^2 que soporta las infraestructuras de piso de concreto como compuertas de entrada y salida, carcamo de bombeo, bodegas, campamento y fosa séptica. Posible grado de erosión por viento y agua al dejar expuesto sin agua el espejo de agua de la granja, bordos y caminos durante la etapa de secado, afectación del drenaje vertical en sitios con construccion de concreto.

Preparación de los estanques, reservorio, bordos y canales de salida	Flora	No existe agente de cambio ya que el polígono del proyecto carece totalmente de este importante componente biológico y los que se logren establecer sobre canales de llamada y drenes se respetaran.
	Suelo	Sellado del suelo en las etapas constructivas del proyecto con la afectación de 367.00 m^2 que soporta las infraestructuras de piso de concreto como compuertas de entrada y salida, carcamo de bombeo, bodegas, campamento y fosa séptica. Posible grado de erosión por viento y agua al dejar expuesto sin agua el espejo de agua de la granja, bordos y caminos durante la etapa de secado, afectación del drenaje vertical en sitios con construccion de concreto.

Preparación de los estanques, reservorio, bordos y canales de salida	Flora	No existe agente de cambio ya que el polígono del proyecto carece totalmente de este importante componente biológico y los que se logren establecer sobre canales de llamada y drenes se respetaran.
	Suelo	Sellado del suelo en las etapas constructivas del proyecto con la afectación de 367.00 m^2 que soporta las infraestructuras de piso de concreto como compuertas de entrada y salida, carcamo de bombeo, bodegas, campamento y fosa séptica. Posible grado de erosión por viento y agua al dejar expuesto sin agua el espejo de agua de la granja, bordos y caminos durante la etapa de secado, afectación del drenaje vertical en sitios con construccion de concreto.

Preparación de los estanques, reservorio, bordos y canales de salida	Flora	No existe agente de cambio ya que el polígono del proyecto carece totalmente de este importante componente biológico y los que se logren establecer sobre canales de llamada y drenes se respetaran.
	Suelo	Sellado del suelo en las etapas constructivas del proyecto con la afectación de 367.00 m^2 que soporta las infraestructuras de piso de concreto como compuertas de entrada y salida, carcamo de bombeo, bodegas, campamento y fosa séptica. Posible grado de erosión por viento y agua al dejar expuesto sin agua el espejo de agua de la granja, bordos y caminos durante la etapa de secado, afectación del drenaje vertical en sitios con construccion de concreto.

Preparación de los estanques, reservorio, bordos y canales de salida	Flora	No existe agente de cambio ya que el polígono del proyecto carece totalmente de este importante componente biológico y los que se logren establecer sobre canales de llamada y drenes se respetaran.
	Suelo	Sellado del suelo en las etapas constructivas del proyecto con la afectación de 367.00 m^2 que soporta las infraestructuras de piso de concreto como compuertas de entrada y salida, carcamo de bombeo, bodegas, campamento y fosa séptica. Posible grado de erosión por viento y agua al dejar expuesto sin agua el espejo de agua de la granja, bordos y caminos durante la etapa de secado, afectación del drenaje vertical en sitios con construccion de concreto.

Preparación de los estanques, reservorio, bordos y canales de salida	Flora	No existe agente de cambio ya que el polígono del proyecto carece totalmente de este importante componente biológico y los que se logren establecer sobre canales de llamada y drenes se respetaran.
	Suelo	Sellado del suelo en las etapas constructivas del proyecto con la afectación de 367.00 m^2 que soporta las infraestructuras de piso de concreto como compuertas de entrada y salida, carcamo de bombeo, bodegas, campamento y fosa séptica. Posible grado de erosión por viento y agua al dejar expuesto sin agua el espejo de agua de la granja, bordos y caminos durante la etapa de secado, afectación del drenaje vertical en sitios con construccion de concreto.

Preparación de los estanques, reservorio, bordos y canales de salida	Flora	No existe agente de cambio ya que el polígono del proyecto carece totalmente de este importante componente biológico y los que se logren establecer sobre canales de llamada y drenes se respetaran.
	Suelo	Sellado del suelo en las etapas constructivas del proyecto con la afectación de 367.00 m^2 que soporta las infraestructuras de piso de concreto como compuertas de entrada y salida, carcamo de bombeo, bodegas, campamento y fosa séptica. Posible grado de erosión por viento y agua al dejar expuesto sin agua el espejo de agua de la granja, bordos y caminos durante la etapa de secado, afectación del drenaje vertical en sitios con construccion de concreto.

Preparación de los estanques, reservorio, bordos y canales de salida	Flora	No existe agente de cambio ya que el polígono del proyecto carece totalmente de este importante componente biológico y los que se logren establecer sobre canales de llamada y drenes se respetaran.
	Suelo	Sellado del suelo en las etapas constructivas del proyecto con la afectación de 367.00 m^2 que soporta las infraestructuras de piso de concreto como compuertas de entrada y salida, carcamo de bombeo, bodegas, campamento y fosa séptica. Posible grado de erosión por viento y agua al dejar expuesto sin agua el espejo de agua de la granja, bordos y caminos durante la etapa de secado, afectación del drenaje vertical en sitios con construccion de concreto.

Preparación de los estanques, reservorio, bordos y canales de salida	Flora	No existe agente de cambio ya que el polígono del proyecto carece totalmente de este importante componente biológico y los que se logren establecer sobre canales de llamada y drenes se respetaran.
	Suelo	Sellado del suelo en las etapas constructivas del proyecto con la afectación de 367.00 m^2 que soporta las infraestructuras de piso de concreto como compuertas de entrada y salida, carcamo de bombeo, bodegas, campamento y fosa séptica. Posible grado de erosión por viento y agua al dejar expuesto sin agua el espejo de agua de la granja, bordos y caminos durante la etapa de secado, afectación del drenaje vertical en sitios con construccion de concreto.

Preparación de los estanques, reservorio, bordos y canales de salida	Flora	No existe agente de cambio ya que el polígono del proyecto carece totalmente de este importante componente biológico y los que se logren establecer sobre canales de llamada y drenes se respetaran.
	Suelo	Sellado del suelo en las etapas constructivas del proyecto con la afectación de 367.00 m^2 que soporta las infraestructuras de piso de concreto como compuertas de entrada y salida, carcamo de bombeo, bodegas, campamento y fosa séptica. Posible grado de erosión por viento y agua al dejar expuesto sin agua el espejo de agua de la granja, bordos y caminos durante la etapa de secado, afectación del drenaje vertical en sitios con construccion de concreto.

Preparación de los estanques, reservorio, bordos y canales de salida	Flora	No existe agente de cambio ya que el polígono del proyecto carece totalmente de este importante componente biológico y los que se logren establecer sobre canales de llamada y drenes se respetaran.
	Suelo	Sellado del suelo en las etapas constructivas del proyecto con la afectación de 367.00 m^2 que soporta las infraestructuras de piso de concreto como compuertas de entrada y salida, carcamo de bombeo, bodegas, campamento y fosa séptica. Posible grado de erosión por viento y agua al dejar expuesto sin agua el espejo de agua de la granja, bordos y caminos durante la etapa de secado, afectación del drenaje vertical en sitios con construccion de concreto.

Preparación de los estanques, reservorio, bordos y canales de salida	Flora	No existe agente de cambio ya que el polígono del proyecto carece totalmente de este importante componente biológico y los que se logren establecer sobre canales de llamada y drenes se respetaran.
	Suelo	Sellado del suelo en las etapas constructivas del proyecto con la afectación de 367.00 m^2 que soporta las infraestructuras de piso de concreto como compuertas de entrada y salida, carcamo de bombeo, bodegas, campamento y fosa séptica. Posible grado de erosión por viento y agua al dejar expuesto sin agua el espejo de agua de la granja, bordos y caminos durante la etapa de secado, afectación del drenaje vertical en sitios con construccion de concreto.

Preparación de los estanques, reservorio, bordos y canales de salida	Flora	No existe agente de cambio ya que el polígono del proyecto carece totalmente de este importante componente biológico y los que se logren establecer sobre canales de llamada y drenes se respetaran.
	Suelo	Sellado del suelo en las etapas constructivas del proyecto con la afectación de 367.00 m^2 que soporta las infraestructuras de piso de concreto como compuertas de entrada y salida, carcamo de bombeo, bodegas, campamento y fosa séptica. Posible grado de erosión por viento y agua al dejar expuesto sin agua el espejo de agua de la granja, bordos y caminos durante la etapa de secado, afectación del drenaje vertical en sitios con construccion de concreto.

Preparación de los estanques, reservorio, bordos y canales de salida	Flora	No existe agente de cambio ya que el polígono del proyecto carece totalmente de este importante componente biológico y los que se logren establecer sobre canales de llamada y drenes se respetaran.
	Suelo	Sellado del suelo en las etapas constructivas del proyecto con la afectación de 367.00 m^2 que soporta las infraestructuras de piso de concreto como compuertas de entrada y salida, carcamo de bombeo, bodegas, campamento y fosa séptica. Posible grado de erosión por viento y agua al dejar expuesto sin agua el espejo de agua de la granja, bordos y caminos durante la etapa de secado, afectación del drenaje vertical en sitios con construccion de concreto.

Preparación de los estanques, reservorio, bordos y canales de salida	Flora	No existe agente de cambio ya que el polígono del proyecto carece totalmente de este importante componente biológico y los que se logren establecer sobre canales de llamada y drenes se respetaran.
	Suelo	Sellado del suelo en las etapas constructivas del proyecto con la afectación de 367.00 m^2 que soporta las infraestructuras de piso de concreto como compuertas de entrada y salida, carcamo de bombeo, bodegas, campamento y fosa séptica. Posible grado de erosión por viento y agua al dejar expuesto sin agua el espejo de agua de la granja, bordos y caminos durante la etapa de secado, afectación del drenaje vertical en sitios con construccion de concreto.

Preparación de los estanques, reservorio, bordos y canales de salida	Flora	No existe agente de cambio ya que el polígono del proyecto carece totalmente de este importante componente biológico y los que se logren establecer sobre canales de llamada y drenes se respetaran.
	Suelo	Sellado del suelo en las etapas constructivas del proyecto con la afectación de 367.00 m^2 que soporta las infraestructuras de piso de concreto como compuertas de entrada y salida, carcamo de bombeo, bodegas, campamento y fosa séptica. Posible grado de erosión por viento y agua al dejar expuesto sin agua el espejo de agua de la granja, bordos y caminos durante la etapa de secado, afectación del drenaje vertical en sitios con construccion de concreto.

Preparación de los estanques, reservorio, bordos y canales de salida	Flora	No existe agente de cambio ya que el polígono del proyecto carece totalmente de este importante componente biológico y los que se logren establecer sobre canales de llamada y drenes se respetaran.
	Suelo	Sellado del suelo en las etapas constructivas del proyecto con la afectación de 367.00 m^2 que soporta las infraestructuras de piso de concreto como compuertas de entrada y salida, carcamo de bombeo, bodegas, campamento y fosa séptica. Posible grado de erosión por viento y agua al dejar expuesto sin agua el espejo de agua de la granja, bordos y caminos durante la etapa de secado, afectación del drenaje vertical en sitios con construccion de concreto.

Preparación de los estanques, reservorio, bordos y canales de salida	Flora	No existe agente de cambio ya que el polígono del proyecto carece totalmente de este importante componente biológico y los que se logren establecer sobre canales de llamada y drenes se respetaran.
	Suelo	Sellado del suelo en las etapas constructivas del proyecto con la afectación de 367.00 m^2 que soporta las infraestructuras de piso de concreto como compuertas de entrada y salida, carcamo de bombeo, bodegas, campamento y fosa séptica. Posible grado de erosión por viento y agua al dejar expuesto sin agua el espejo de agua de la granja, bordos y caminos durante la etapa de secado, afectación del drenaje vertical en sitios con construccion de concreto.

Preparación de los estanques, reservorio, bordos y canales de salida	Flora	No existe agente de cambio ya que el polígono del proyecto carece totalmente de este importante componente biológico y los que se logren establecer sobre canales de llamada y drenes se respetaran.
	Suelo	Sellado del suelo en las etapas constructivas del proyecto con la afectación de 367.00 m^2 que soporta las infraestructuras de piso de concreto como compuertas de entrada y salida, carcamo de bombeo, bodegas, campamento y fosa séptica. Posible grado de erosión por viento y agua al dejar expuesto sin agua el espejo de agua de la granja, bordos y caminos durante la etapa de secado, afectación del drenaje vertical en sitios con construccion de concreto.

Preparación de los estanques, reservorio, bordos y canales de salida	Flora	No existe agente de cambio ya que el polígono del proyecto carece totalmente de este importante componente biológico y los que se logren establecer sobre canales de llamada y drenes se respetaran.
	Suelo	Sellado del suelo en las etapas constructivas del proyecto con la afectación de 367.00 m^2 que soporta las infraestructuras de piso de concreto como compuertas de entrada y salida, carcamo de bombeo, bodegas, campamento y fosa séptica. Posible grado de erosión por viento y agua al dejar expuesto sin agua el espejo de agua de la granja, bordos y caminos durante la etapa de secado, afectación del drenaje vertical en sitios con construccion de concreto.

Preparación de los estanques, reservorio, bordos y canales de salida	Flora	No existe agente de cambio ya que el polígono del proyecto carece totalmente de este importante componente biológico y los que se logren establecer sobre canales de llamada y drenes se respetaran.
	Suelo	Sellado del suelo en las etapas constructivas del proyecto con la afectación de 367.00 m^2 que soporta las infraestructuras de piso de concreto como compuertas de entrada y salida, carcamo de bombeo, bodegas, campamento y fosa séptica. Posible grado de erosión por viento y agua al dejar expuesto sin agua el espejo de agua de la granja, bordos y caminos durante la etapa de secado, afectación del drenaje vertical en sitios con construccion de concreto.

Preparación de los estanques, reservorio, bordos y canales de salida	Flora	No existe agente de cambio ya que el polígono del proyecto carece totalmente de este importante componente biológico y los que se logren establecer sobre canales de llamada y drenes se respetaran.
	Suelo	Sellado del suelo en las etapas constructivas del proyecto con la afectación de 367.00 m^2 que soporta las infraestructuras de piso de concreto como compuertas de entrada y salida, carcamo de bombeo, bodegas, campamento y fosa séptica. Posible grado de erosión por viento y agua al dejar expuesto sin agua el espejo de agua de la granja, bordos y caminos durante la etapa de secado, afectación del drenaje vertical en sitios con construccion de concreto.

Preparación de los estanques, reservorio, bordos y canales de salida	Flora	No existe agente de cambio ya que el polígono del proyecto carece totalmente de este importante componente biológico y los que se logren establecer sobre canales de llamada y drenes se respetaran.
	Suelo	Sellado del suelo en las etapas constructivas del proyecto con la afectación de 367.00 m^2 que soporta las infraestructuras de piso de concreto como compuertas de entrada y salida, carcamo de bombeo, bodegas, campamento y fosa séptica. Posible grado de erosión por viento y agua al dejar expuesto sin agua el espejo de agua de la granja, bordos y caminos durante la etapa de secado, afectación del drenaje vertical en sitios con construccion de concreto.

Preparación de los estanques, reservorio, bordos y canales de salida	Flora	No existe agente de cambio ya que el polígono del proyecto carece totalmente de este importante componente biológico y los que se logren establecer sobre canales de llamada y drenes se respetaran.
	Suelo	Sellado del suelo en las etapas constructivas del proyecto con la afectación de 367.00 m^2 que soporta las infraestructuras de piso de concreto como compuertas de entrada y salida, carcamo de bombeo, bodegas, campamento y fosa séptica. Posible grado de erosión por viento y agua al dejar expuesto sin agua el espejo de agua de la granja, bordos y caminos durante la etapa de secado, afectación del drenaje vertical en sitios con construccion de concreto.

Preparación de los estanques, reservorio, bordos y canales de salida	Flora	No existe agente de cambio ya que el polígono del proyecto carece totalmente de este importante componente biológico y los que se logren establecer sobre canales de llamada y drenes se respetaran.
	Suelo	Sellado del suelo en las etapas constructivas del proyecto con la afectación de 367.00 m^2 que soporta las infraestructuras de piso de concreto como compuertas de entrada y salida, carcamo de bombeo, bodegas, campamento y fosa séptica. Posible grado de erosión por viento y agua al dejar expuesto sin agua el espejo de agua de la granja, bordos y caminos durante la etapa de secado, afectación del drenaje vertical en sitios con construccion de concreto.

Preparación de los estanques, reservorio, bordos y canales de salida	Flora	No existe agente de cambio ya que el polígono del proyecto carece totalmente de este importante componente biológico y los que se logren establecer sobre canales de llamada y drenes se respetaran.
	Suelo	Sellado del suelo en las etapas constructivas del proyecto con la afectación de 367.00 m^2 que soporta las infraestructuras de piso de concreto como compuertas de entrada y salida, carcamo de bombeo, bodegas, campamento y fosa séptica. Posible grado de erosión por viento y agua al dejar expuesto sin agua el espejo de agua de la granja, bordos y caminos durante la etapa de secado, afectación del drenaje vertical en sitios con construccion de concreto.

Preparación de los estanques, reservorio, bordos y canales de salida	Flora	No existe agente de cambio ya que el polígono del proyecto carece totalmente de este importante componente biológico y los que se logren establecer sobre canales de llamada y drenes se respetaran.
	Suelo	Sellado del suelo en las etapas constructivas del proyecto con la afectación de 367.00 m^2 que soporta las infraestructuras de piso de concreto como compuertas de entrada y salida, carcamo de bombeo, bodegas, campamento y fosa séptica. Posible grado de erosión por viento y agua al dejar expuesto sin agua el espejo de agua de la granja, bordos y caminos durante la etapa de secado, afectación del drenaje vertical en sitios con construccion de concreto.

Preparación de los estanques, reservorio, bordos y canales de salida	Flora	No existe agente de cambio ya que el polígono del proyecto carece totalmente de este importante componente biológico y los que se logren establecer sobre canales de llamada y drenes se respetaran.
	Suelo	Sellado del suelo en las etapas constructivas del proyecto con la afectación de 367.00 m^2 que soporta las infraestructuras de piso de concreto como compuertas de entrada y salida, carcamo de bombeo, bodegas, campamento y fosa séptica. Posible grado de erosión por viento y agua al dejar expuesto sin agua el espejo de agua de la granja, bordos y caminos durante la etapa de secado, afectación del drenaje vertical en sitios con construccion de concreto.

Preparación de los estanques, reservorio, bordos y canales de salida	Flora	No existe agente de cambio ya que el polígono del proyecto carece totalmente de este importante componente biológico y los que se logren establecer sobre canales de llamada y drenes se respetaran.
	Suelo	Sellado del suelo en las etapas constructivas del proyecto con la afectación de 367.00 m^2 que soporta las infraestructuras de piso de concreto como compuertas de entrada y salida, carcamo de bombeo, bodegas, campamento y fosa séptica. Posible grado de erosión por viento y agua al dejar expuesto sin agua el espejo de agua de la granja, bordos y caminos durante la etapa de secado, afectación del drenaje vertical en sitios con construccion de concreto.

Preparación de los estanques, reservorio, bordos y canales de salida	Flora	No existe agente de cambio ya que el polígono del proyecto carece totalmente de este importante componente biológico y los que se logren establecer sobre canales de llamada y drenes se respetaran.
	Suelo	Sellado del suelo en las etapas constructivas del proyecto con la afectación de 367.00 m^2 que soporta las infraestructuras de piso de concreto como compuertas de entrada y salida, carcamo de bombeo, bodegas, campamento y fosa séptica. Posible grado de erosión por viento y agua al dejar expuesto sin agua el espejo de agua de la granja, bordos y caminos durante la etapa de secado, afectación del drenaje vertical en sitios con construccion de concreto.

Preparación de los estanques, reservorio, bordos y canales de salida	Flora	No existe agente de cambio ya que el polígono del proyecto carece totalmente de este importante componente biológico y los que se logren establecer sobre canales de llamada y drenes se respetaran.
	Suelo	Sellado del suelo en las etapas constructivas del proyecto con la afectación de 367.00 m^2 que soporta las infraestructuras de piso de concreto como compuertas de entrada y salida, carcamo de bombeo, bodegas, campamento y fosa séptica. Posible grado de erosión por viento y agua al dejar expuesto sin agua el espejo de agua de la granja, bordos y caminos durante la etapa de secado, afectación del drenaje vertical en sitios con construccion de concreto.

Preparación de los estanques, reservorio, bordos y canales de salida	Flora	No existe agente de cambio ya que el polígono del proyecto carece totalmente de este importante componente biológico y los que se logren establecer sobre canales de llamada y drenes se respetaran.
	Suelo	Sellado del suelo en las etapas constructivas del proyecto con la afectación de 367.00 m^2 que soporta las infraestructuras de piso de concreto como compuertas de entrada y salida, carcamo de bombeo, bodegas, campamento y fosa séptica. Posible grado de erosión por viento y agua al dejar expuesto sin agua el espejo de agua de la granja, bordos y caminos durante la etapa de secado, afectación del drenaje vertical en sitios con construccion de concreto.

Preparación de los estanques, reservorio, bordos y canales de salida	Flora	No existe agente de cambio ya que el polígono del proyecto carece totalmente de este importante componente biológico y los que se logren establecer sobre canales de llamada y drenes se respetaran.
	Suelo	Sellado del suelo en las etapas constructivas del proyecto con la afectación de 367.00 m^2 que soporta las infraestructuras de piso de concreto como compuertas de entrada y salida, carcamo de bombeo, bodegas, campamento y fosa séptica. Posible grado de erosión por viento y agua al dejar expuesto sin agua el espejo de agua de la granja, bordos y caminos durante la etapa de secado, afectación del drenaje vertical en sitios con construccion de concreto.

Preparación de los estanques, reservorio, bordos y canales de salida	Flora	No existe agente de cambio ya que el polígono del proyecto carece totalmente de este importante componente biológico y los que se logren establecer sobre canales de llamada y drenes se respetaran.
	Suelo	Sellado del suelo en las etapas constructivas del proyecto con la afectación de 367.00 m^2 que soporta las infraestructuras de piso de concreto como compuertas de entrada y salida, carcamo de bombeo, bodegas, campamento y fosa séptica. Posible grado de erosión por viento y agua al dejar expuesto sin agua el espejo de agua de la granja, bordos y caminos durante la etapa de secado, afectación del drenaje vertical en sitios con construccion de concreto.

Preparación de los estanques, reservorio, bordos y canales de salida	Flora	No existe agente de cambio ya que el polígono del proyecto carece totalmente de este importante componente biológico y los que se logren establecer sobre canales de llamada y drenes se respetaran.
	Suelo	Sellado del suelo en las etapas constructivas del proyecto con la afectación de 367.00 m^2 que soporta las infraestructuras de piso de concreto como compuertas de entrada y salida, carcamo de bombeo, bodegas, campamento y fosa séptica. Posible grado de erosión por viento y agua al dejar expuesto sin agua el espejo de agua de la granja, bordos y caminos durante la etapa de secado, afectación del drenaje vertical en sitios con construccion de concreto.

Preparación de los estanques, reservorio, bordos y canales de salida	Flora	No existe agente de cambio ya que el polígono del proyecto carece totalmente de este importante componente biológico y los que se logren establecer sobre canales de llamada y drenes se respetaran.
	Suelo	Sellado del suelo en las etapas constructivas del proyecto con la afectación de 367.00 m^2 que soporta las infraestructuras de piso de concreto como compuertas de entrada y salida, carcamo de bombeo, bodegas, campamento y fosa séptica. Posible grado de erosión por viento y agua al dejar expuesto sin agua el espejo de agua de la granja, bordos y caminos durante la etapa de secado, afectación del drenaje vertical en sitios con construccion de concreto.

Preparación de los estanques, reservorio, bordos y canales de salida	Flora	No existe agente de cambio ya que el polígono del proyecto carece totalmente de este importante componente biológico y los que se logren establecer sobre canales de llamada y drenes se respetaran.
	Suelo	Sellado del suelo en las etapas constructivas del proyecto con la afectación de 367.00 m^2 que soporta las infraestructuras de piso de concreto como compuertas de entrada y salida, carcamo de bombeo, bodegas, campamento y fosa séptica. Posible grado de erosión por viento y agua al dejar expuesto sin agua el espejo de agua de la granja, bordos y caminos durante la etapa de secado, afectación del drenaje vertical en sitios con construccion de concreto.

Preparación de los estanques, reservorio, bordos y canales de salida	Flora	No existe agente de cambio ya que el polígono del proyecto carece totalmente de este importante componente biológico y los que se logren establecer sobre canales de llamada y drenes se respetaran.
	Suelo	Sellado del suelo en las etapas constructivas del proyecto con la afectación de 367.00 m^2 que soporta las infraestructuras de piso de concreto como compuertas de entrada y salida, carcamo de bombeo, bodegas, campamento y fosa séptica. Posible grado de erosión por viento y agua al dejar expuesto sin agua el espejo de agua de la granja, bordos y caminos durante la etapa de secado, afectación del drenaje vertical en sitios con construccion de concreto.

Preparación de los estanques, reservorio, bordos y canales de salida	Flora	No existe agente de cambio ya que el polígono del proyecto carece totalmente de este importante componente biológico y los que se logren establecer sobre canales de llamada y drenes se respetaran.
	Suelo	Sellado del suelo en las etapas constructivas del proyecto con la afectación de 367.00 m^2 que soporta las infraestructuras de piso de concreto como compuertas de entrada y salida, carcamo de bombeo, bodegas, campamento y fosa séptica. Posible grado de erosión por viento y agua al dejar expuesto sin agua el espejo de agua de la granja, bordos y caminos durante la etapa de secado, afectación del drenaje vertical en sitios con construccion de concreto.

Preparación de los estanques, reservorio, bordos y canales de salida	Flora	No existe agente de cambio ya que el polígono del proyecto carece totalmente de este importante componente biológico y los que se logren establecer sobre canales de llamada y drenes se respetaran.
	Suelo	Sellado del suelo en las etapas constructivas del proyecto con la afectación de 367.00 m^2 que soporta las infraestructuras de piso de concreto como compuertas de entrada y salida, carcamo de bombeo, bodegas, campamento y fosa séptica. Posible grado de erosión por viento y agua al dejar expuesto sin agua el espejo de agua de la granja, bordos y caminos durante la etapa de secado, afectación del drenaje vertical en sitios con construccion de concreto.

Preparación de los estanques, reservorio, bordos y canales de salida	Flora	No existe agente de cambio ya que el polígono del proyecto carece totalmente de este importante componente biológico y los que se logren establecer sobre canales de llamada y drenes se respetaran.
	Suelo	Sellado del suelo en las etapas constructivas del proyecto con la afectación de 367.00 m^2 que soporta las infraestructuras de piso de concreto como compuertas de entrada y salida, carcamo de bombeo, bodegas, campamento y fosa séptica. Posible grado de erosión por viento y agua al dejar expuesto sin agua el espejo de agua de la granja, bordos y caminos durante la etapa de secado, afectación del drenaje vertical en sitios con construccion de concreto.

Preparación de los estanques, reservorio, bordos y canales de salida	Flora	No existe agente de cambio ya que el polígono del proyecto carece totalmente de este importante componente biológico y los que se logren establecer sobre canales de llamada y drenes se respetaran.
	Suelo	Sellado del suelo en las etapas constructivas del proyecto con la afectación de 367.00 m^2 que soporta las infraestructuras de piso de concreto como compuertas de entrada y salida, carcamo de bombeo, bodegas, campamento y fosa séptica. Posible grado de erosión por viento y agua al dejar expuesto sin agua el espejo de agua de la granja, bordos y caminos durante la etapa de secado, afectación del drenaje vertical en sitios con construccion de concreto.

Preparación de los estanques, reservorio, bordos y canales de salida	Flora	No existe agente de cambio ya que el polígono del proyecto carece totalmente de este importante componente biológico y los que se logren establecer sobre canales de llamada y drenes se respetaran.
	Suelo	Sellado del suelo en las etapas constructivas del proyecto con la afectación de 367.00 m^2 que soporta las infraestructuras de piso de concreto como compuertas de entrada y salida, carcamo de bombeo, bodegas, campamento y fosa séptica. Posible grado de erosión por viento y agua al dejar expuesto sin agua el espejo de agua de la granja, bordos y caminos durante la etapa de secado, afectación del drenaje vertical en sitios con construccion de concreto.

Preparación de los estanques, reservorio, bordos y canales de salida	Flora	No existe agente de cambio ya que el polígono del proyecto carece totalmente de este importante componente biológico y los que se logren establecer sobre canales de llamada y drenes se respetaran.
	Suelo	Sellado del suelo en las etapas constructivas del proyecto con la afectación de 367.00 m^2 que soporta las infraestructuras de piso de concreto como compuertas de entrada y salida, carcamo de bombeo, bodegas, campamento y fosa séptica. Posible grado de erosión por viento y agua al dejar expuesto sin agua el espejo de agua de la granja, bordos y caminos durante la etapa de secado, afectación del drenaje vertical en sitios con construccion de concreto.

Preparación de los estanques, reservorio, bordos y canales de salida	Flora	No existe agente de cambio ya que el polígono del proyecto carece totalmente de este importante componente biológico y los que se logren establecer sobre canales de llamada y drenes se respetaran.
	Suelo	Sellado del suelo en las etapas constructivas del proyecto con la afectación de 367.00 m^2 que soporta las infraestructuras de piso de concreto como compuertas de entrada y salida, carcamo de bombeo, bodegas, campamento y fosa séptica. Posible grado de erosión por viento y agua al dejar expuesto sin agua el espejo de agua de la granja, bordos y caminos durante la etapa de secado, afectación del drenaje vertical en sitios con construccion de concreto.

Preparación de los estanques, reservorio, bordos y canales de salida	Flora	No existe agente de cambio ya que el polígono del proyecto carece totalmente de este importante componente biológico y los que se logren establecer sobre canales de llamada y drenes se respetaran.
	Suelo	Sellado del suelo en las etapas constructivas del proyecto con la afectación de 367.00 m^2 que soporta las infraestructuras de piso de concreto como compuertas de entrada y salida, carcamo de bombeo, bodegas, campamento y fosa séptica. Posible grado de erosión por viento y agua al dejar expuesto sin agua el espejo de agua de la granja, bordos y caminos durante la etapa de secado, afectación del drenaje vertical en sitios con construccion de concreto.

Preparación de los estanques, reservorio, bordos y canales de salida	Flora	No existe agente de cambio ya que el polígono del proyecto carece totalmente de este importante componente biológico y los que se logren establecer sobre canales de llamada y drenes se respetaran.
	Suelo	Sellado del suelo en las etapas constructivas del proyecto con la afectación de 367.00 m^2 que soporta las infraestructuras de piso de concreto como compuertas de entrada y salida, carcamo de bombeo, bodegas, campamento y fosa séptica. Posible grado de erosión por viento y agua al dejar expuesto sin agua el espejo de agua de la granja, bordos y caminos durante la etapa de secado, afectación del drenaje vertical en sitios con construccion de concreto.

Preparación de los estanques, reservorio, bordos y canales de salida	Flora	No existe agente de cambio ya que el polígono del proyecto carece totalmente de este importante componente biológico y los que se logren establecer sobre canales de llamada y drenes se respetaran.
	Suelo	Sellado del suelo en las etapas constructivas del proyecto con la afectación de 367.00 m^2 que soporta las infraestructuras de piso de concreto como compuertas de entrada y salida, carcamo de bombeo, bodegas, campamento y fosa séptica. Posible grado de erosión por viento y agua al dejar expuesto sin agua el espejo de agua de la granja, bordos y caminos durante la etapa de secado, afectación del drenaje vertical en sitios con construccion de concreto.

Preparación de los estanques, reservorio, bordos y canales de salida	Flora	No existe agente de cambio ya que el polígono del proyecto carece totalmente de este importante componente biológico y los que se logren establecer sobre canales de llamada y drenes se respetaran.
	Suelo	Sellado del suelo en las etapas constructivas del proyecto con la afectación de 367.00 m^2 que soporta las infraestructuras de piso de concreto como compuertas de entrada y salida, carcamo de bombeo, bodegas, campamento y fosa séptica. Posible grado de erosión por viento y agua al dejar expuesto sin agua el espejo de agua de la granja, bordos y caminos durante la etapa de secado, afectación del drenaje vertical en sitios con construccion de concreto.

Preparación de los estanques, reservorio, bordos y canales de salida	Flora	No existe agente de cambio ya que el polígono del proyecto carece totalmente de este importante componente biológico y los que se logren establecer sobre canales de llamada y drenes se respetaran.
	Suelo	Sellado del suelo en las etapas constructivas del proyecto con la afectación de 367.00 m^2 que soporta las infraestructuras de piso de concreto como compuertas de entrada y salida, carcamo de bombeo, bodegas, campamento y fosa séptica. Posible grado de erosión por viento y agua al dejar expuesto sin agua el espejo de agua de la granja, bordos y caminos durante la etapa de secado, afectación del drenaje vertical en sitios con construccion de concreto.

Preparación de los estanques, reservorio, bordos y canales de salida	Flora	No existe agente de cambio ya que el polígono del proyecto carece totalmente de este importante componente biológico y los que se logren establecer sobre canales de llamada y drenes se respetaran.
	Suelo	Sellado del suelo en las etapas constructivas del proyecto con la afectación de 367.00 m^2 que soporta las infraestructuras de piso de concreto como compuertas de entrada y salida, carcamo de bombeo, bodegas, campamento y fosa séptica. Posible grado de erosión por viento y agua al dejar expuesto sin agua el espejo de agua de la granja, bordos y caminos durante la etapa de secado, afectación del drenaje vertical en sitios con construccion de concreto.

Preparación de los estanques, reservorio, bordos y canales de salida	Flora	No existe agente de cambio ya que el polígono del proyecto carece totalmente de este importante componente biológico y los que se logren establecer sobre canales de llamada y drenes se respetaran.
	Suelo	Sellado del suelo en las etapas constructivas del proyecto con la afectación de 367.00 m^2 que soporta las infraestructuras de piso de concreto como compuertas de entrada y salida, carcamo de bombeo, bodegas, campamento y fosa séptica. Posible grado de erosión por viento y agua al dejar expuesto sin agua el espejo de agua de la granja, bordos y caminos durante la etapa de secado, afectación del drenaje vertical en sitios con construccion de concreto.

Preparación de los estanques, reservorio, bordos y canales de salida	Flora	No existe agente de cambio ya que el polígono del proyecto carece totalmente de este importante componente biológico y los que se logren establecer sobre canales de llamada y drenes se respetaran.
	Suelo	Sellado del suelo en las etapas constructivas del proyecto con la afectación de 367.00 m^2 que soporta las infraestructuras de piso de concreto como compuertas de entrada y salida, carcamo de bombeo, bodegas, campamento y fosa séptica. Posible grado de erosión por viento y agua al dejar expuesto sin agua el espejo de agua de la granja, bordos y caminos durante la etapa de secado, afectación del drenaje vertical en sitios con construccion de concreto.

Preparación de los estanques, reservorio, bordos y canales de salida	Flora	No existe agente de cambio ya que el polígono del proyecto carece totalmente de este importante componente biológico y los que se logren establecer sobre canales de llamada y drenes se respetaran.
	Suelo	Sellado del suelo en las etapas constructivas del proyecto con la afectación de 367.00 m^2 que soporta las infraestructuras de piso de concreto como compuertas de entrada y salida, carcamo de bombeo, bodegas, campamento y fosa séptica. Posible grado de erosión por viento y agua al dejar expuesto sin agua el espejo de agua de la granja, bordos y caminos durante la etapa de secado, afectación del drenaje vertical en sitios con construccion de concreto.

Preparación de los estanques, reservorio, bordos y canales de salida	Flora	No existe agente de cambio ya que el polígono del proyecto carece totalmente de este importante componente biológico y los que se logren establecer sobre canales de llamada y drenes se respetaran.
	Suelo	Sellado del suelo en las etapas constructivas del proyecto con la afectación de 367.00 m^2 que soporta las infraestructuras de piso de concreto como compuertas de entrada y salida, carcamo de bombeo, bodegas, campamento y fosa séptica. Posible grado de erosión por viento y agua al dejar expuesto sin agua el espejo de agua de la granja, bordos y caminos durante la etapa de secado, afectación del drenaje vertical en sitios con construccion de concreto.

Preparación de los estanques, reservorio, bordos y canales de salida	Flora	No existe agente de cambio ya que el polígono del proyecto carece totalmente de este importante componente biológico y los que se logren establecer sobre canales de llamada y drenes se respetaran.
	Suelo	Sellado del suelo en las etapas constructivas del proyecto con la afectación de 367.00 m^2 que soporta las infraestructuras de piso de concreto como compuertas de entrada y salida, carcamo de bombeo, bodegas, campamento y fosa séptica. Posible grado de erosión por viento y agua al dejar expuesto sin agua el espejo de agua de la granja, bordos y caminos durante la etapa de secado, afectación del drenaje vertical en sitios con construccion de concreto.

Preparación de los estanques, reservorio, bordos y canales de salida	Flora	No existe agente de cambio ya que el polígono del proyecto carece totalmente de este importante componente biológico y los que se logren establecer sobre canales de llamada y drenes se respetaran.
	Suelo	Sellado del suelo en las etapas constructivas del proyecto con la afectación de 367.00 m^2 que soporta las infraestructuras de piso de concreto como compuertas de entrada y salida, carcamo de bombeo, bodegas, campamento y fosa séptica. Posible grado de erosión por viento y agua al dejar expuesto sin agua el espejo de agua de la granja, bordos y caminos durante la etapa de secado, afectación del drenaje vertical en sitios con construccion de concreto.

Preparación de los estanques, reservorio, bordos y canales de salida	Flora	No existe agente de cambio ya que el polígono del proyecto carece totalmente de este importante componente biológico y los que se logren establecer sobre canales de llamada y drenes se respetaran.
	Suelo	Sellado del suelo en las etapas constructivas del proyecto con la afectación de 367.00 m^2 que soporta las infraestructuras de piso de concreto como compuertas de entrada y salida, carcamo de bombeo, bodegas, campamento y fosa séptica. Posible grado de erosión por viento y agua al dejar expuesto sin agua el espejo de agua de la granja, bordos y caminos durante la etapa de secado, afectación del drenaje vertical en sitios con construccion de concreto.

Preparación de los estanques, reservorio, bordos y canales de salida	Flora	No existe agente de cambio ya que el polígono del proyecto carece totalmente de este importante componente biológico y los que se logren establecer sobre canales de llamada y drenes se respetaran.
	Suelo	Sellado del suelo en las etapas constructivas del proyecto con la afectación de 367.00 m^2 que soporta las infraestructuras de piso de concreto como compuertas de entrada y salida, carcamo de bombeo, bodegas, campamento y fosa séptica. Posible grado de erosión por viento y agua al dejar expuesto sin agua el espejo de agua de la granja, bordos y caminos durante la etapa de secado, afectación del drenaje vertical en sitios con construccion de concreto.

Preparación de los estanques, reservorio, bordos y canales de salida	Flora	No existe agente de cambio ya que el polígono del proyecto carece totalmente de este importante componente biológico y los que se logren establecer sobre canales de llamada y drenes se respetaran.
	Suelo	Sellado del suelo en las etapas constructivas del proyecto con la afectación de 367.00 m^2 que soporta las infraestructuras de piso de concreto como compuertas de entrada y salida, carcamo de bombeo, bodegas, campamento y fosa séptica. Posible grado de erosión por viento y agua al dejar expuesto sin agua el espejo de agua de la granja, bordos y caminos durante la etapa de secado, afectación del drenaje vertical en sitios con construccion de concreto.

Preparación de los estanques, reservorio, bordos y canales de salida	Flora	No existe agente de cambio ya que el polígono del proyecto carece totalmente de este importante componente biológico y los que se logren establecer sobre canales de llamada y drenes se respetaran.
	Suelo	Sellado del suelo en las etapas constructivas del proyecto con la afectación de 367.00 m^2 que soporta las infraestructuras de piso de concreto como compuertas de entrada y salida, carcamo de bombeo, bodegas, campamento y fosa séptica. Posible grado de erosión por viento y agua al dejar expuesto sin agua el espejo de agua de la granja, bordos y caminos durante la etapa de secado, afectación del drenaje vertical en sitios con construccion de concreto.

Preparación de los estanques, reservorio, bordos y canales de salida	Flora	No existe agente de cambio ya que el polígono del proyecto carece totalmente de este importante componente biológico y los que se logren establecer sobre canales de llamada y drenes se respetaran.
	Suelo	Sellado del suelo en las etapas constructivas del proyecto con la afectación de 367.00 m^2 que soporta las infraestructuras de piso de concreto como compuertas de entrada y salida, carcamo de bombeo, bodegas, campamento y fosa séptica. Posible grado de erosión por viento y agua al dejar expuesto sin agua el espejo de agua de la granja, bordos y caminos durante la etapa de secado, afectación del drenaje vertical en sitios con construccion de concreto.

Preparación de los estanques, reservorio, bordos y canales de salida	Flora	No existe agente de cambio ya que el polígono del proyecto carece totalmente de este importante componente biológico y los que se logren establecer sobre canales de llamada y drenes se respetaran.
	Suelo	Sellado del suelo en las etapas constructivas del proyecto con la afectación de 367.00 m^2 que soporta las infraestructuras de piso de concreto como compuertas de entrada y salida, carcamo de bombeo, bodegas, campamento y fosa séptica. Posible grado de erosión por viento y agua al dejar expuesto sin agua el espejo de agua de la granja, bordos y caminos durante la etapa de secado, afectación del drenaje vertical en sitios con construccion de concreto.

Preparación de los estanques, reservorio, bordos y canales de salida	Flora	No existe agente de cambio ya que el polígono del proyecto carece totalmente de este importante componente biológico y los que se logren establecer sobre canales de llamada y drenes se respetaran.
	Suelo	Sellado del suelo en las etapas constructivas del proyecto con la afectación de 367.00 m^2 que soporta las infraestructuras de piso de concreto como compuertas de entrada y salida, carcamo de bombeo, bodegas, campamento y fosa séptica. Posible grado de erosión por viento y agua al dejar expuesto sin agua el espejo de agua de la granja, bordos y caminos durante la etapa de secado, afectación del drenaje vertical en sitios con construccion de concreto.

Preparación de los estanques, reservorio, bordos y canales de salida	Flora	No existe agente de cambio ya que el polígono del proyecto carece totalmente de este importante componente biológico y los que se logren establecer sobre canales de llamada y drenes se respetaran.
	Suelo	Sellado del suelo en las etapas constructivas del proyecto con la afectación de 367.00 m^2 que soporta las infraestructuras de piso de concreto como compuertas de entrada y salida, carcamo de bombeo, bodegas, campamento y fosa séptica. Posible grado de erosión por viento y agua al dejar expuesto sin agua el espejo de agua de la granja, bordos y caminos durante la etapa de secado, afectación del drenaje vertical en sitios con construccion de concreto.

Preparación de los estanques, reservorio, bordos y canales de salida	Flora	No existe agente de cambio ya que el polígono del proyecto carece totalmente de este importante componente biológico y los que se logren establecer sobre canales de llamada y drenes se respetaran.
	Suelo	Sellado del suelo en las etapas constructivas del proyecto con la afectación de 367.00 m^2 que soporta las infraestructuras de piso de concreto como compuertas de entrada y salida, carcamo de bombeo, bodegas, campamento y fosa séptica. Posible grado de erosión por viento y agua al dejar expuesto sin agua el espejo de agua de la granja, bordos y caminos durante la etapa de secado, afectación del drenaje vertical en sitios con construccion de concreto.

Preparación de los estanques, reservorio, bordos y canales de salida	Flora	No existe agente de cambio ya que el polígono del proyecto carece totalmente de este importante componente biológico y los que se logren establecer sobre canales de llamada y drenes se respetaran.
	Suelo	Sellado del suelo en las etapas constructivas del proyecto con la afectación de 367.00 m^2 que soporta las infraestructuras de piso de concreto como compuertas de entrada y salida, carcamo de bombeo, bodegas, campamento y fosa séptica. Posible grado de erosión por viento y agua al dejar expuesto sin agua el espejo de agua de la granja, bordos y caminos durante la etapa de secado, afectación del drenaje vertical en sitios con construccion de concreto.

Preparación de los estanques, reservorio, bordos y canales de salida	Flora	No existe agente de cambio ya que el polígono del proyecto carece totalmente de este importante componente biológico y los que se logren establecer sobre canales de llamada y drenes se respetaran.
	Suelo	Sellado del suelo en las etapas constructivas del proyecto con la afectación de 367.00 m^2 que soporta las infraestructuras de piso de concreto como compuertas de entrada y salida, carcamo de bombeo, bodegas, campamento y fosa séptica. Posible grado de erosión por viento y agua al dejar expuesto sin agua el espejo de agua de la granja, bordos y caminos durante la etapa de secado, afectación del drenaje vertical en sitios con construccion de concreto.

Preparación de los estanques, reservorio, bordos y canales de salida	Flora	No existe agente de cambio ya que el polígono del proyecto carece totalmente de este importante componente biológico y los que se logren establecer sobre canales de llamada y drenes se respetaran.
	Suelo	Sellado del suelo en las etapas constructivas del proyecto con la afectación de 367.00 m^2 que soporta las infraestructuras de piso de concreto como compuertas de entrada y salida, carcamo de bombeo, bodegas, campamento y fosa séptica. Posible grado de erosión por viento y agua al dejar expuesto sin agua el espejo de agua de la granja, bordos y caminos durante la etapa de secado, afectación del drenaje vertical en sitios con construccion de concreto.

Preparación de los estanques, reservorio, bordos y canales de salida	Flora	No existe agente de cambio ya que el polígono del proyecto carece totalmente de este importante componente biológico y los que se logren establecer sobre canales de llamada y drenes se respetaran.
	Suelo	Sellado del suelo en las etapas constructivas del proyecto con la afectación de 367.00 m^2 que soporta las infraestructuras de piso de concreto como compuertas de entrada y salida, carcamo de bombeo, bodegas, campamento y fosa séptica. Posible grado de erosión por viento y agua al dejar expuesto sin agua el espejo de agua de la granja, bordos y caminos durante la etapa de secado, afectación del drenaje vertical en sitios con construccion de concreto.

Preparación de los estanques, reservorio, bordos y canales de salida	Flora	No existe agente de cambio ya que el polígono del proyecto carece totalmente de este importante componente biológico y los que se logren establecer sobre canales de llamada y drenes se respetaran.
	Suelo	Sellado del suelo en las etapas constructivas del proyecto con la afectación de 367.00 m^2 que soporta las infraestructuras de piso de concreto como compuertas de entrada y salida, carcamo de bombeo, bodegas, campamento y fosa séptica. Posible grado de erosión por viento y agua al dejar expuesto sin agua el espejo de agua de la granja, bordos y caminos durante la etapa de secado, afectación del drenaje vertical en sitios con construccion de concreto.

Preparación de los estanques, reservorio, bordos y canales de salida	Flora	No existe agente de cambio ya que el polígono del proyecto carece totalmente de este importante componente biológico y los que se logren establecer sobre canales de llamada y drenes se respetaran.
	Suelo	Sellado del suelo en las etapas constructivas del proyecto con la afectación de 367.00 m^2 que soporta las infraestructuras de piso de concreto como compuertas de entrada y salida, carcamo de bombeo, bodegas, campamento y fosa séptica. Posible grado de erosión por viento y agua al dejar expuesto sin agua el espejo de agua de la granja, bordos y caminos durante la etapa de secado, afectación del drenaje vertical en sitios con construccion de concreto.

Preparación de los estanques, reservorio, bordos y canales de salida	Flora	No existe agente de cambio ya que el polígono del proyecto carece totalmente de este importante componente biológico y los que se logren establecer sobre canales de llamada y drenes se respetaran.
	Suelo	Sellado del suelo en las etapas constructivas del proyecto con la afectación de 367.00 m^2 que soporta las infraestructuras de piso de concreto como compuertas de entrada y salida, carcamo de bombeo, bodegas, campamento y fosa séptica. Posible grado de erosión por viento y agua al dejar expuesto sin agua el espejo de agua de la granja, bordos y caminos durante la etapa de secado, afectación del drenaje vertical en sitios con construccion de concreto.

Preparación de los estanques, reservorio, bordos y canales de salida	Flora	No existe agente de cambio ya que el polígono del proyecto carece totalmente de este importante componente biológico y los que se logren establecer sobre canales de llamada y drenes se respetaran.
	Suelo	Sellado del suelo en las etapas constructivas del proyecto con la afectación de 367.00 m^2 que soporta las infraestructuras de piso de concreto como compuertas de entrada y salida, carcamo de bombeo, bodegas, campamento y fosa séptica. Posible grado de erosión por viento y agua al dejar expuesto sin agua el espejo de agua de la granja, bordos y caminos durante la etapa de secado, afectación del drenaje vertical en sitios con construccion de concreto.

Preparación de los estanques, reservorio, bordos y canales de salida	Flora	No existe agente de cambio ya que el polígono del proyecto carece totalmente de este importante componente biológico y los que se logren establecer sobre canales de llamada y drenes se respetaran.
	Suelo	Sellado del suelo en las etapas constructivas del proyecto con la afectación de 367.00 m^2 que soporta las infraestructuras de piso de concreto como compuertas de entrada y salida, carcamo de bombeo, bodegas, campamento y fosa séptica. Posible grado de erosión por viento y agua al dejar expuesto sin agua el espejo de agua de la granja, bordos y caminos durante la etapa de secado, afectación del drenaje vertical en sitios con construccion de concreto.

Preparación de los estanques, reservorio, bordos y canales de salida	Flora	No existe agente de cambio ya que el polígono del proyecto carece totalmente de este importante componente biológico y los que se logren establecer sobre canales de llamada y drenes se respetaran.
	Suelo	Sellado del suelo en las etapas constructivas del proyecto con la afectación de 367.00 m^2 que soporta las infraestructuras de piso de concreto como compuertas de entrada y salida, carcamo de bombeo, bodegas, campamento y fosa séptica. Posible grado de erosión por viento y agua al dejar expuesto sin agua el espejo de agua de la granja, bordos y caminos durante la etapa de secado, afectación del drenaje vertical en sitios con construccion de concreto.

Preparación de los estanques, reservorio, bordos y canales de salida	Flora	No existe agente de cambio ya que el polígono del proyecto carece totalmente de este importante componente biológico y los que se logren establecer sobre canales de llamada y drenes se respetaran.
	Suelo	Sellado del suelo en las etapas constructivas del proyecto con la afectación de 367.00 m^2 que soporta las infraestructuras de piso de concreto como compuertas de entrada y salida, carcamo de bombeo, bodegas, campamento y fosa séptica. Posible grado de erosión por viento y agua al dejar expuesto sin agua el espejo de agua de la granja, bordos y caminos durante la etapa de secado, afectación del drenaje vertical en sitios con construccion de concreto.

Preparación de los estanques, reservorio, bordos y canales de salida	Flora	No existe agente de cambio ya que el polígono del proyecto carece totalmente de este importante componente biológico y los que se logren establecer sobre canales de llamada y drenes se respetaran.
	Suelo	Sellado del suelo en las etapas constructivas del proyecto con la afectación de 367.00 m^2 que soporta las infraestructuras de piso de concreto como compuertas de entrada y salida, carcamo de bombeo, bodegas, campamento y fosa séptica. Posible grado de erosión por viento y agua al dejar expuesto sin agua el espejo de agua de la granja, bordos y caminos durante la etapa de secado, afectación del drenaje vertical en sitios con construccion de concreto.

Preparación de los estanques, reservorio, bordos y canales de salida	Flora	No existe agente de cambio ya que el polígono del proyecto carece totalmente de este importante componente biológico y los que se logren establecer sobre canales de llamada y drenes se respetaran.
	Suelo	Sellado del suelo en las etapas constructivas del proyecto con la afectación de 367.00 m^2 que soporta las infraestructuras de piso de concreto como compuertas de entrada y salida, carcamo de bombeo, bodegas, campamento y fosa séptica. Posible grado de erosión por viento y agua al dejar expuesto sin agua el espejo de agua de la granja, bordos y caminos durante la etapa de secado, afectación del drenaje vertical en sitios con construccion de concreto.

Preparación de los estanques, reservorio, bordos y canales de salida	Flora	No existe agente de cambio ya que el polígono del proyecto carece totalmente de este importante componente biológico y los que se logren establecer sobre canales de llamada y drenes se respetaran.
	Suelo	Sellado del suelo en las etapas constructivas del proyecto con la afectación de 367.00 m^2 que soporta las infraestructuras de piso de concreto como compuertas de entrada y salida, carcamo de bombeo, bodegas, campamento y fosa séptica. Posible grado de erosión por viento y agua al dejar expuesto sin agua el espejo de agua de la granja, bordos y caminos durante la etapa de secado, afectación del drenaje vertical en sitios con construccion de concreto.

Preparación de los estanques, reservorio, bordos y canales de salida	Flora	No existe agente de cambio ya que el polígono del proyecto carece totalmente de este importante componente biológico y los que se logren establecer sobre canales de llamada y drenes se respetaran.
	Suelo	Sellado del suelo en las etapas constructivas del proyecto con la afectación de 367.00 m^2 que soporta las infraestructuras de piso de concreto como compuertas de entrada y salida, carcamo de bombeo, bodegas, campamento y fosa séptica. Posible grado de erosión por viento y agua al dejar expuesto sin agua el espejo de agua de la granja, bordos y caminos durante la etapa de secado, afectación del drenaje vertical en sitios con construccion de concreto.

Preparación de los estanques, reservorio, bordos y canales de salida	Flora	No existe agente de cambio ya que el polígono del proyecto carece totalmente de este importante componente biológico y los que se logren establecer sobre canales de llamada y drenes se respetaran.
	Suelo	Sellado del suelo en las etapas constructivas del proyecto con la afectación de 367.00 m^2 que soporta las infraestructuras de piso de concreto como compuertas de entrada y salida, carcamo de bombeo, bodegas, campamento y fosa séptica. Posible grado de erosión por viento y agua al dejar expuesto sin agua el espejo de agua de la granja, bordos y caminos durante la etapa de secado, afectación del drenaje vertical en sitios con construccion de concreto.

Preparación de los estanques, reservorio, bordos y canales de salida	Flora	No existe agente de cambio ya que el polígono del proyecto carece totalmente de este importante componente biológico y los que se logren establecer sobre canales de llamada y drenes se respetaran.
	Suelo	Sellado del suelo en las etapas constructivas del proyecto con la afectación de 367.00 m^2 que soporta las infraestructuras de piso de concreto como compuertas de entrada y salida, carcamo de bombeo, bodegas, campamento y fosa séptica. Posible grado de erosión por viento y agua al dejar expuesto sin agua el espejo de agua de la granja, bordos y caminos durante la etapa de secado, afectación del drenaje vertical en sitios con construccion de concreto.

Preparación de los estanques, reservorio, bordos y canales de salida	Flora	No existe agente de cambio ya que el polígono del proyecto carece totalmente de este importante componente biológico y los que se logren establecer sobre canales de llamada y drenes se respetaran.
	Suelo	Sellado del suelo en las etapas constructivas del proyecto con la afectación de 367.00 m^2 que soporta las infraestructuras de piso de concreto como compuertas de entrada y salida, carcamo de bombeo, bodegas, campamento y fosa séptica. Posible grado de erosión por viento y agua al dejar expuesto sin agua el espejo de agua de la granja, bordos y caminos durante la etapa de secado, afectación del drenaje vertical en sitios con construccion de concreto.

Preparación de los estanques, reservorio, bordos y canales de salida	Flora	No existe agente de cambio ya que el polígono del proyecto carece totalmente de este importante componente biológico y los que se logren establecer sobre canales de llamada y drenes se respetaran.
	Suelo	Sellado del suelo en las etapas constructivas del proyecto con la afectación de 367.00 m^2 que soporta las infraestructuras de piso de concreto como compuertas de entrada y salida, carcamo de bombeo, bodegas, campamento y fosa séptica. Posible grado de erosión por viento y agua al dejar expuesto sin agua el espejo de agua de la granja, bordos y caminos durante la etapa de secado, afectación del drenaje vertical en sitios con construccion de concreto.

Preparación de los estanques, reservorio, bordos y canales de salida	Flora	No existe agente de cambio ya que el polígono del proyecto carece totalmente de este importante componente biológico y los que se logren establecer sobre canales de llamada y drenes se respetaran.
	Suelo	Sellado del suelo en las etapas constructivas del proyecto con la afectación de 367.00 m^2 que soporta las infraestructuras de piso de concreto como compuertas de entrada y salida, carcamo de bombeo, bodegas, campamento y fosa séptica. Posible grado de erosión por viento y agua al dejar expuesto sin agua el espejo de agua de la granja, bordos y caminos durante la etapa de secado, afectación del drenaje vertical en sitios con construccion de concreto.

Preparación de los estanques, reservorio, bordos y canales de salida	Flora	No existe agente de cambio ya que el polígono del proyecto carece totalmente de este importante componente biológico y los que se logren establecer sobre canales de llamada y drenes se respetaran.
	Suelo	Sellado del suelo en las etapas constructivas del proyecto con la afectación de 367.00 m^2 que soporta las infraestructuras de piso de concreto como compuertas de entrada y salida, carcamo de bombeo, bodegas, campamento y fosa séptica. Posible grado de erosión por viento y agua al dejar expuesto sin agua el espejo de agua de la granja, bordos y caminos durante la etapa de secado, afectación del drenaje vertical en sitios con construccion de concreto.

Preparación de los estanques, reservorio, bordos y canales de salida	Flora	No existe agente de cambio ya que el polígono del proyecto carece totalmente de este importante componente biológico y los que se logren establecer sobre canales de llamada y drenes se respetaran.
	Suelo	Sellado del suelo en las etapas constructivas del proyecto con la afectación de 367.00 m^2 que soporta las infraestructuras de piso de concreto como compuertas de entrada y salida, carcamo de bombeo, bodegas, campamento y fosa séptica. Posible grado de erosión por viento y agua al dejar expuesto sin agua el espejo de agua de la granja, bordos y caminos durante la etapa de secado, afectación del drenaje vertical en sitios con construccion de concreto.

Preparación de los estanques, reservorio, bordos y canales de salida	Flora	No existe agente de cambio ya que el polígono del proyecto carece totalmente de este importante componente biológico y los que se logren establecer sobre canales de llamada y drenes se respetaran.
	Suelo	Sellado del suelo en las etapas constructivas del proyecto con la afectación de 367.00 m^2 que soporta las infraestructuras de piso de concreto como compuertas de entrada y salida, carcamo de bombeo, bodegas, campamento y fosa séptica. Posible grado de erosión por viento y agua al dejar expuesto sin agua el espejo de agua de la granja, bordos y caminos durante la etapa de secado, afectación del drenaje vertical en sitios con construccion de concreto.

Preparación de los estanques, reservorio, bordos y canales de salida	Flora	No existe agente de cambio ya que el polígono del proyecto carece totalmente de este importante componente biológico y los que se logren establecer sobre canales de llamada y drenes se respetaran.
	Suelo	Sellado del suelo en las etapas constructivas del proyecto con la afectación de 367.00 m^2 que soporta las infraestructuras de piso de concreto como compuertas de entrada y salida, carcamo de bombeo, bodegas, campamento y fosa séptica. Posible grado de erosión por viento y agua al dejar expuesto sin agua el espejo de agua de la granja, bordos y caminos durante la etapa de secado, afectación del drenaje vertical en sitios con construccion de concreto.

Preparación de los estanques, reservorio, bordos y canales de salida	Flora	No existe agente de cambio ya que el polígono del proyecto carece totalmente de este importante componente biológico y los que se logren establecer sobre canales de llamada y drenes se respetaran.
	Suelo	Sellado del suelo en las etapas constructivas del proyecto con la afectación de 367.00 m^2 que soporta las infraestructuras de piso de concreto como compuertas de entrada y salida, carcamo de bombeo, bodegas, campamento y fosa séptica. Posible grado de erosión por viento y agua al dejar expuesto sin agua el espejo de agua de la granja, bordos y caminos durante la etapa de secado, afectación del drenaje vertical en sitios con construccion de concreto.

Preparación de los estanques, reservorio, bordos y canales de salida	Flora	No existe agente de cambio ya que el polígono del proyecto carece totalmente de este importante componente biológico y los que se logren establecer sobre canales de llamada y drenes se respetaran.
	Suelo	Sellado del suelo en las etapas constructivas del proyecto con la afectación de 367.00 m^2 que soporta las infraestructuras de piso de concreto como compuertas de entrada y salida, carcamo de bombeo, bodegas, campamento y fosa séptica. Posible grado de erosión por viento y agua al dejar expuesto sin agua el espejo de agua de la granja, bordos y caminos durante la etapa de secado, afectación del drenaje vertical en sitios con construccion de concreto.

Preparación de los estanques, reservorio, bordos y canales de salida	Flora	No existe agente de cambio ya que el polígono del proyecto carece totalmente de este importante componente biológico y los que se logren establecer sobre canales de llamada y drenes se respetaran.
	Suelo	Sellado del suelo en las etapas constructivas del proyecto con la afectación de 367.00 m^2 que soporta las infraestructuras de piso de concreto como compuertas de entrada y salida, carcamo de bombeo, bodegas, campamento y fosa séptica. Posible grado de erosión por viento y agua al dejar expuesto sin agua el espejo de agua de la granja, bordos y caminos durante la etapa de secado, afectación del drenaje vertical en sitios con construccion de concreto.

Preparación de los estanques, reservorio, bordos y canales de salida	Flora	No existe agente de cambio ya que el polígono del proyecto carece totalmente de este importante componente biológico y los que se logren establecer sobre canales de llamada y drenes se respetaran.
	Suelo	Sellado del suelo en las etapas constructivas del proyecto con la afectación de 367.00 m^2 que soporta las infraestructuras de piso de concreto como compuertas de entrada y salida, carcamo de bombeo, bodegas, campamento y fosa séptica. Posible grado de erosión por viento y agua al dejar expuesto sin agua el espejo de agua de la granja, bordos y caminos durante la etapa de secado, afectación del drenaje vertical en sitios con construccion de concreto.

Preparación de los estanques, reservorio, bordos y canales de salida	Flora	No existe agente de cambio ya que el polígono del proyecto carece totalmente de este importante componente biológico y los que se logren establecer sobre canales de llamada y drenes se respetaran.
	Suelo	Sellado del suelo en las etapas constructivas del proyecto con la afectación de 367.00 m^2 que soporta las infraestructuras de piso de concreto como compuertas de entrada y salida, carcamo de bombeo, bodegas, campamento y fosa séptica. Posible grado de erosión por viento y agua al dejar expuesto sin agua el espejo de agua de la granja, bordos y caminos durante la etapa de secado, afectación del drenaje vertical en sitios con construccion de concreto.

Preparación de los estanques, reservorio, bordos y canales de salida	Flora	No existe agente de cambio ya que el polígono del proyecto carece totalmente de este importante componente biológico y los que se logren establecer sobre canales de llamada y drenes se respetaran.
	Suelo	Sellado del suelo en las etapas constructivas del proyecto con la afectación de 367.00 m^2 que soporta las infraestructuras de piso de concreto como compuertas de entrada y salida, carcamo de bombeo, bodegas, campamento y fosa séptica. Posible grado de erosión por viento y agua al dejar expuesto sin agua el espejo de agua de la granja, bordos y caminos durante la etapa de secado, afectación del drenaje vertical en sitios con construccion de concreto.

Preparación de los estanques, reservorio, bordos y canales de salida	Flora	No existe agente de cambio ya que el polígono del proyecto carece totalmente de este importante componente biológico y los que se logren establecer sobre canales de llamada y drenes se respetaran.
	Suelo	Sellado del suelo en las etapas constructivas del proyecto con la afectación de 367.00 m^2 que soporta las infraestructuras de piso de concreto como compuertas de entrada y salida, carcamo de bombeo, bodegas, campamento y fosa séptica. Posible grado de erosión por viento y agua al dejar expuesto sin agua el espejo de agua de la granja, bordos y caminos durante la etapa de secado, afectación del drenaje vertical en sitios con construccion de concreto.

Preparación de los estanques, reservorio, bordos y canales de salida	Flora	No existe agente de cambio ya que el polígono del proyecto carece totalmente de este importante componente biológico y los que se logren establecer sobre canales de llamada y drenes se respetaran.
	Suelo	Sellado del suelo en las etapas constructivas del proyecto con la afectación de 367.00 m^2 que soporta las infraestructuras de piso de concreto como compuertas de entrada y salida, carcamo de bombeo, bodegas, campamento y fosa séptica. Posible grado de erosión por viento y agua al dejar expuesto sin agua el espejo de agua de la granja, bordos y caminos durante la etapa de secado, afectación del drenaje vertical en sitios con construccion de concreto.

Preparación de los estanques, reservorio, bordos y canales de salida	Flora	No existe agente de cambio ya que el polígono del proyecto carece totalmente de este importante componente biológico y los que se logren establecer sobre canales de llamada y drenes se respetaran.
	Suelo	Sellado del suelo en las etapas constructivas del proyecto con la afectación de 367.00 m^2 que soporta las infraestructuras de piso de concreto como compuertas de entrada y salida, carcamo de bombeo, bodegas, campamento y fosa séptica. Posible grado de erosión por viento y agua al dejar expuesto sin agua el espejo de agua de la granja, bordos y caminos durante la etapa de secado, afectación del drenaje vertical en sitios con construccion de concreto.

Preparación de los estanques, reservorio, bordos y canales de salida	Flora	No existe agente de cambio ya que el polígono del proyecto carece totalmente de este importante componente biológico y los que se logren establecer sobre canales de llamada y drenes se respetaran.
	Suelo	Sellado del suelo en las etapas constructivas del proyecto con la afectación de 367.00 m^2 que soporta las infraestructuras de piso de concreto como compuertas de entrada y salida, carcamo de bombeo, bodegas, campamento y fosa séptica. Posible grado de erosión por viento y agua al dejar expuesto sin agua el espejo de agua de la granja, bordos y caminos durante la etapa de secado, afectación del drenaje vertical en sitios con construccion de concreto.

Preparación de los estanques, reservorio, bordos y canales de salida	Flora	No existe agente de cambio ya que el polígono del proyecto carece totalmente de este importante componente biológico y los que se logren establecer sobre canales de llamada y drenes se respetaran.
	Suelo	Sellado del suelo en las etapas constructivas del proyecto con la afectación de 367.00 m^2 que soporta las infraestructuras de piso de concreto como compuertas de entrada y salida, carcamo de bombeo, bodegas, campamento y fosa séptica. Posible grado de erosión por viento y agua al dejar expuesto sin agua el espejo de agua de la granja, bordos y caminos durante la etapa de secado, afectación del drenaje vertical en sitios con construccion de concreto.

Preparación de los estanques, reservorio, bordos y canales de salida	Flora	No existe agente de cambio ya que el polígono del proyecto carece totalmente de este importante componente biológico y los que se logren establecer sobre canales de llamada y drenes se respetaran.
	Suelo	Sellado del suelo en las etapas constructivas del proyecto con la afectación de 367.00 m^2 que soporta las infraestructuras de piso de concreto como compuertas de entrada y salida, carcamo de bombeo, bodegas, campamento y fosa séptica. Posible grado de erosión por viento y agua al dejar expuesto sin agua el espejo de agua de la granja, bordos y caminos durante la etapa de secado, afectación del drenaje vertical en sitios con construccion de concreto.

Preparación de los estanques, reservorio, bordos y canales de salida	Flora	No existe agente de cambio ya que el polígono del proyecto carece totalmente de este importante componente biológico y los que se logren establecer sobre canales de llamada y drenes se respetaran.
	Suelo	Sellado del suelo en las etapas constructivas del proyecto con la afectación de 367.00 m^2 que soporta las infraestructuras de piso de concreto como compuertas de entrada y salida, carcamo de bombeo, bodegas, campamento y fosa séptica. Posible grado de erosión por viento y agua al dejar expuesto sin agua el espejo de agua de la granja, bordos y caminos durante la etapa de secado, afectación del drenaje vertical en sitios con construccion de concreto.

Preparación de los estanques, reservorio, bordos y canales de salida	Flora	No existe agente de cambio ya que el polígono del proyecto carece totalmente de este importante componente biológico y los que se logren establecer sobre canales de llamada y drenes se respetaran.
	Suelo	Sellado del suelo en las etapas constructivas del proyecto con la afectación de 367.00 m^2 que soporta las infraestructuras de piso de concreto como compuertas de entrada y salida, carcamo de bombeo, bodegas, campamento y fosa séptica. Posible grado de erosión por viento y agua al dejar expuesto sin agua el espejo de agua de la granja, bordos y caminos durante la etapa de secado, afectación del drenaje vertical en sitios con construccion de concreto.

Preparación de los estanques, reservorio, bordos y canales de salida	Flora	No existe agente de cambio ya que el polígono del proyecto carece totalmente de este importante componente biológico y los que se logren establecer sobre canales de llamada y drenes se respetaran.
	Suelo	Sellado del suelo en las etapas constructivas del proyecto con la afectación de 367.00 m^2 que soporta las infraestructuras de piso de concreto como compuertas de entrada y salida, carcamo de bombeo, bodegas, campamento y fosa séptica. Posible grado de erosión por viento y agua al dejar expuesto sin agua el espejo de agua de la granja, bordos y caminos durante la etapa de secado, afectación del drenaje vertical en sitios con construccion de concreto.

Preparación de los estanques, reservorio, bordos y canales de salida	Flora	No existe agente de cambio ya que el polígono del proyecto carece totalmente de este importante componente biológico y los que se logren establecer sobre canales de llamada y drenes se respetaran.
	Suelo	Sellado del suelo en las etapas constructivas del proyecto con la afectación de 367.00 m^2 que soporta las infraestructuras de piso de concreto como compuertas de entrada y salida, carcamo de bombeo, bodegas, campamento y fosa séptica. Posible grado de erosión por viento y agua al dejar expuesto sin agua el espejo de agua de la granja, bordos y caminos durante la etapa de secado, afectación del drenaje vertical en sitios con construccion de concreto.

Preparación de los estanques, reservorio, bordos y canales de salida	Flora	No existe agente de cambio ya que el polígono del proyecto carece totalmente de este importante componente biológico y los que se logren establecer sobre canales de llamada y drenes se respetaran.
	Suelo	Sellado del suelo en las etapas constructivas del proyecto con la afectación de 367.00 m^2 que soporta las infraestructuras de piso de concreto como compuertas de entrada y salida, carcamo de bombeo, bodegas, campamento y fosa séptica. Posible grado de erosión por viento y agua al dejar expuesto sin agua el espejo de agua de la granja, bordos y caminos durante la etapa de secado, afectación del drenaje vertical en sitios con construccion de concreto.

Preparación de los estanques, reservorio, bordos y canales de salida	Flora	No existe agente de cambio ya que el polígono del proyecto carece totalmente de este importante componente biológico y los que se logren establecer sobre canales de llamada y drenes se respetaran.
	Suelo	Sellado del suelo en las etapas constructivas del proyecto con la afectación de 367.00 m^2 que soporta las infraestructuras de piso de concreto como compuertas de entrada y salida, carcamo de bombeo, bodegas, campamento y fosa séptica. Posible grado de erosión por viento y agua al dejar expuesto sin agua el espejo de agua de la granja, bordos y caminos durante la etapa de secado, afectación del drenaje vertical en sitios con construccion de concreto.

Preparación de los estanques, reservorio, bordos y canales de salida	Flora	No existe agente de cambio ya que el polígono del proyecto carece totalmente de este importante componente biológico y los que se logren establecer sobre canales de llamada y drenes se respetaran.
	Suelo	Sellado del suelo en las etapas constructivas del proyecto con la afectación de 367.00 m^2 que soporta las infraestructuras de piso de concreto como compuertas de entrada y salida, carcamo de bombeo, bodegas, campamento y fosa séptica. Posible grado de erosión por viento y agua al dejar expuesto sin agua el espejo de agua de la granja, bordos y caminos durante la etapa de secado, afectación del drenaje vertical en sitios con construccion de concreto.

Preparación de los estanques, reservorio, bordos y canales de salida	Flora	No existe agente de cambio ya que el polígono del proyecto carece totalmente de este importante componente biológico y los que se logren establecer sobre canales de llamada y drenes se respetaran.
	Suelo	Sellado del suelo en las etapas constructivas del proyecto con la afectación de 367.00 m^2 que soporta las infraestructuras de piso de concreto como compuertas de entrada y salida, carcamo de bombeo, bodegas, campamento y fosa séptica. Posible grado de erosión por viento y agua al dejar expuesto sin agua el espejo de agua de la granja, bordos y caminos durante la etapa de secado, afectación del drenaje vertical en sitios con construccion de concreto.

Preparación de los estanques, reservorio, bordos y canales de salida	Flora	No existe agente de cambio ya que el polígono del proyecto carece totalmente de este importante componente biológico y los que se logren establecer sobre canales de llamada y drenes se respetaran.
	Suelo	Sellado del suelo en las etapas constructivas del proyecto con la afectación de 367.00 m^2 que soporta las infraestructuras de piso de concreto como compuertas de entrada y salida, carcamo de bombeo, bodegas, campamento y fosa séptica. Posible grado de erosión por viento y agua al dejar expuesto sin agua el espejo de agua de la granja, bordos y caminos durante la etapa de secado, afectación del drenaje vertical en sitios con construccion de concreto.

Preparación de los estanques, reservorio, bordos y canales de salida	Flora	No existe agente de cambio ya que el polígono del proyecto carece totalmente de este importante componente biológico y los que se logren establecer sobre canales de llamada y drenes se respetaran.
	Suelo	Sellado del suelo en las etapas constructivas del proyecto con la afectación de 367.00 m^2 que soporta las infraestructuras de piso de concreto como compuertas de entrada y salida, carcamo de bombeo, bodegas, campamento y fosa séptica. Posible grado de erosión por viento y agua al dejar expuesto sin agua el espejo de agua de la granja, bordos y caminos durante la etapa de secado, afectación del drenaje vertical en sitios con construccion de concreto.

Preparación de los estanques, reservorio, bordos y canales de salida	Flora	No existe agente de cambio ya que el polígono del proyecto carece totalmente de este importante componente biológico y los que se logren establecer sobre canales de llamada y drenes se respetaran.
	Suelo	Sellado del suelo en las etapas constructivas del proyecto con la afectación de 367.00 m^2 que soporta las infraestructuras de piso de concreto como compuertas de entrada y salida, carcamo de bombeo, bodegas, campamento y fosa séptica. Posible grado de erosión por viento y agua al dejar expuesto sin agua el espejo de agua de la granja, bordos y caminos durante la etapa de secado, afectación del drenaje vertical en sitios con construccion de concreto.

Preparación de los estanques, reservorio, bordos y canales de salida	Flora	No existe agente de cambio ya que el polígono del proyecto carece totalmente de este importante componente biológico y los que se logren establecer sobre canales de llamada y drenes se respetaran.
	Suelo	Sellado del suelo en las etapas constructivas del proyecto con la afectación de 367.00 m^2 que soporta las infraestructuras de piso de concreto como compuertas de entrada y salida, carcamo de bombeo, bodegas, campamento y fosa séptica. Posible grado de erosión por viento y agua al dejar expuesto sin agua el espejo de agua de la granja, bordos y caminos durante la etapa de secado, afectación del drenaje vertical en sitios con construccion de concreto.

Preparación de los estanques, reservorio, bordos y canales de salida	Flora	No existe agente de cambio ya que el polígono del proyecto carece totalmente de este importante componente biológico y los que se logren establecer sobre canales de llamada y drenes se respetaran.
	Suelo	Sellado del suelo en las etapas constructivas del proyecto con la afectación de 367.00 m^2 que soporta las infraestructuras de piso de concreto como compuertas de entrada y salida, carcamo de bombeo, bodegas, campamento y fosa séptica. Posible grado de erosión por viento y agua al dejar expuesto sin agua el espejo de agua de la granja, bordos y caminos durante la etapa de secado, afectación del drenaje vertical en sitios con construccion de concreto.

Preparación de los estanques, reservorio, bordos y canales de salida	Flora	No existe agente de cambio ya que el polígono del proyecto carece totalmente de este importante componente biológico y los que se logren establecer sobre canales de llamada y drenes se respetaran.
	Suelo	Sellado del suelo en las etapas constructivas del proyecto con la afectación de 367.00 m^2 que soporta las infraestructuras de piso de concreto como compuertas de entrada y salida, carcamo de bombeo, bodegas, campamento y fosa séptica. Posible grado de erosión por viento y agua al dejar expuesto sin agua el espejo de agua de la granja, bordos y caminos durante la etapa de secado, afectación del drenaje vertical en sitios con construccion de concreto.

Preparación de los estanques, reservorio, bordos y canales de salida	Flora	No existe agente de cambio ya que el polígono del proyecto carece totalmente de este importante componente biológico y los que se logren establecer sobre canales de llamada y drenes se respetaran.
	Suelo	Sellado del suelo en las etapas constructivas del proyecto con la afectación de 367.00 m^2 que soporta las infraestructuras de piso de concreto como compuertas de entrada y salida, carcamo de bombeo, bodegas, campamento y fosa séptica. Posible grado de erosión por viento y agua al dejar expuesto sin agua el espejo de agua de la granja, bordos y caminos durante la etapa de secado, afectación del drenaje vertical en sitios con construccion de concreto.

Preparación de los estanques, reservorio, bordos y canales de salida	Flora	No existe agente de cambio ya que el polígono del proyecto carece totalmente de este importante componente biológico y los que se logren establecer sobre canales de llamada y drenes se respetaran.
	Suelo	Sellado del suelo en las etapas constructivas del proyecto con la afectación de 367.00 m^2 que soporta las infraestructuras de piso de concreto como compuertas de entrada y salida, carcamo de bombeo, bodegas, campamento y fosa séptica. Posible grado de erosión por viento y agua al dejar expuesto sin agua el espejo de agua de la granja, bordos y caminos durante la etapa de secado, afectación del drenaje vertical en sitios con construccion de concreto.

Preparación de los estanques, reservorio, bordos y canales de salida	Flora	No existe agente de cambio ya que el polígono del proyecto carece totalmente de este importante componente biológico y los que se logren establecer sobre canales de llamada y drenes se respetaran.
	Suelo	Sellado del suelo en las etapas constructivas del proyecto con la afectación de 367.00 m^2 que soporta las infraestructuras de piso de concreto como compuertas de entrada y salida, carcamo de bombeo, bodegas, campamento y fosa séptica. Posible grado de erosión por viento y agua al dejar expuesto sin agua el espejo de agua de la granja, bordos y caminos durante la etapa de secado, afectación del drenaje vertical en sitios con construccion de concreto.

Preparación de los estanques, reservorio, bordos y canales de salida	Flora	No existe agente de cambio ya que el polígono del proyecto carece totalmente de este importante componente biológico y los que se logren establecer sobre canales de llamada y drenes se respetaran.
	Suelo	Sellado del suelo en las etapas constructivas del proyecto con la afectación de 367.00 m^2 que soporta las infraestructuras de piso de concreto como compuertas de entrada y salida, carcamo de bombeo, bodegas, campamento y fosa séptica. Posible grado de erosión por viento y agua al dejar expuesto sin agua el espejo de agua de la granja, bordos y caminos durante la etapa de secado, afectación del drenaje vertical en sitios con construccion de concreto.

Preparación de los estanques, reservorio, bordos y canales de salida	Flora	No existe agente de cambio ya que el polígono del proyecto carece totalmente de este importante componente biológico y los que se logren establecer sobre canales de llamada y drenes se respetaran.
	Suelo	Sellado del suelo en las etapas constructivas del proyecto con la afectación de 367.00 m^2 que soporta las infraestructuras de piso de concreto como compuertas de entrada y salida, carcamo de bombeo, bodegas, campamento y fosa séptica. Posible grado de erosión por viento y agua al dejar expuesto sin agua el espejo de agua de la granja, bordos y caminos durante la etapa de secado, afectación del drenaje vertical en sitios con construccion de concreto.

Preparación de los estanques, reservorio, bordos y canales de salida	Flora	No existe agente de cambio ya que el polígono del proyecto carece totalmente de este importante componente biológico y los que se logren establecer sobre canales de llamada y drenes se respetaran.
	Suelo	Sellado del suelo en las etapas constructivas del proyecto con la afectación de 367.00 m^2 que soporta las infraestructuras de piso de concreto como compuertas de entrada y salida, carcamo de bombeo, bodegas, campamento y fosa séptica. Posible grado de erosión por viento y agua al dejar expuesto sin agua el espejo de agua de la granja, bordos y caminos durante la etapa de secado, afectación del drenaje vertical en sitios con construccion de concreto.

Preparación de los estanques, reservorio, bordos y canales de salida	Flora	No existe agente de cambio ya que el polígono del proyecto carece totalmente de este importante componente biológico y los que se logren establecer sobre canales de llamada y drenes se respetaran.
	Suelo	Sellado del suelo en las etapas constructivas del proyecto con la afectación de 367.00 m^2 que soporta las infraestructuras de piso de concreto como compuertas de entrada y salida, carcamo de bombeo, bodegas, campamento y fosa séptica. Posible grado de erosión por viento y agua al dejar expuesto sin agua el espejo de agua de la granja, bordos y caminos durante la etapa de secado, afectación del drenaje vertical en sitios con construccion de concreto.

Preparación de los estanques, reservorio, bordos y canales de salida	Flora	No existe agente de cambio ya que el polígono del proyecto carece totalmente de este importante componente biológico y los que se logren establecer sobre canales de llamada y drenes se respetaran.
	Suelo	Sellado del suelo en las etapas constructivas del proyecto con la afectación de 367.00 m^2 que soporta las infraestructuras de piso de concreto como compuertas de entrada y salida, carcamo de bombeo, bodegas, campamento y fosa séptica. Posible grado de erosión por viento y agua al dejar expuesto sin agua el espejo de agua de la granja, bordos y caminos durante la etapa de secado, afectación del drenaje vertical en sitios con construccion de concreto.

Preparación de los estanques, reservorio, bordos y canales de salida	Flora	No existe agente de cambio ya que el polígono del proyecto carece totalmente de este importante componente biológico y los que se logren establecer sobre canales de llamada y drenes se respetaran.
	Suelo	Sellado del suelo en las etapas constructivas del proyecto con la afectación de 367.00 m^2 que soporta las infraestructuras de piso de concreto como compuertas de entrada y salida, carcamo de bombeo, bodegas, campamento y fosa séptica. Posible grado de erosión por viento y agua al dejar expuesto sin agua el espejo de agua de la granja, bordos y caminos durante la etapa de secado, afectación del drenaje vertical en sitios con construccion de concreto.

Preparación de los estanques, reservorio, bordos y canales de salida	Flora	No existe agente de cambio ya que el polígono del proyecto carece totalmente de este importante componente biológico y los que se logren establecer sobre canales de llamada y drenes se respetaran.
	Suelo	Sellado del suelo en las etapas constructivas del proyecto con la afectación de 367.00 m^2 que soporta las infraestructuras de piso de concreto como compuertas de entrada y salida, carcamo de bombeo, bodegas, campamento y fosa séptica. Posible grado de erosión por viento y agua al dejar expuesto sin agua el espejo de agua de la granja, bordos y caminos durante la etapa de secado, afectación del drenaje vertical en sitios con construccion de concreto.

Preparación de los estanques, reservorio, bordos y canales de salida	Flora	No existe agente de cambio ya que el polígono del proyecto carece totalmente de este importante componente biológico y los que se logren establecer sobre canales de llamada y drenes se respetaran.
	Suelo	Sellado del suelo en las etapas constructivas del proyecto con la afectación de 367.00 m^2 que soporta las infraestructuras de piso de concreto como compuertas de entrada y salida, carcamo de bombeo, bodegas, campamento y fosa séptica. Posible grado de erosión por viento y agua al dejar expuesto sin agua el espejo de agua de la granja, bordos y caminos durante la etapa de secado, afectación del drenaje vertical en sitios con construccion de concreto.

Preparación de los estanques, reservorio, bordos y canales de salida	Flora	No existe agente de cambio ya que el polígono del proyecto carece totalmente de este importante componente biológico y los que se logren establecer sobre canales de llamada y drenes se respetaran.
	Suelo	Sellado del suelo en las etapas constructivas del proyecto con la afectación de 367.00 m^2 que soporta las infraestructuras de piso de concreto como compuertas de entrada y salida, carcamo de bombeo, bodegas, campamento y fosa séptica. Posible grado de erosión por viento y agua al dejar expuesto sin agua el espejo de agua de la granja, bordos y caminos durante la etapa de secado, afectación del drenaje vertical en sitios con construccion de concreto.

Preparación de los estanques, reservorio, bordos y canales de salida	Flora	No existe agente de cambio ya que el polígono del proyecto carece totalmente de este importante componente biológico y los que se logren establecer sobre canales de llamada y drenes se respetaran.
	Suelo	Sellado del suelo en las etapas constructivas del proyecto con la afectación de 367.00 m^2 que soporta las infraestructuras de piso de concreto como compuertas de entrada y salida, carcamo de bombeo, bodegas, campamento y fosa séptica. Posible grado de erosión por viento y agua al dejar expuesto sin agua el espejo de agua de la granja, bordos y caminos durante la etapa de secado, afectación del drenaje vertical en sitios con construccion de concreto.

Preparación de los estanques, reservorio, bordos y canales de salida	Flora	No existe agente de cambio ya que el polígono del proyecto carece totalmente de este importante componente biológico y los que se logren establecer sobre canales de llamada y drenes se respetaran.
	Suelo	Sellado del suelo en las etapas constructivas del proyecto con la afectación de 367.00 m^2 que soporta las infraestructuras de piso de concreto como compuertas de entrada y salida, carcamo de bombeo, bodegas, campamento y fosa séptica. Posible grado de erosión por viento y agua al dejar expuesto sin agua el espejo de agua de la granja, bordos y caminos durante la etapa de secado, afectación del drenaje vertical en sitios con construccion de concreto.

Preparación de los estanques, reservorio, bordos y canales de salida	Flora	No existe agente de cambio ya que el polígono del proyecto carece totalmente de este importante componente biológico y los que se logren establecer sobre canales de llamada y drenes se respetaran.
	Suelo	Sellado del suelo en las etapas constructivas del proyecto con la afectación de 367.00 m^2 que soporta las infraestructuras de piso de concreto como compuertas de entrada y salida, carcamo de bombeo, bodegas, campamento y fosa séptica. Posible grado de erosión por viento y agua al dejar expuesto sin agua el espejo de agua de la granja, bordos y caminos durante la etapa de secado, afectación del drenaje vertical en sitios con construccion de concreto.

Preparación de los estanques, reservorio, bordos y canales de salida	Flora	No existe agente de cambio ya que el polígono del proyecto carece totalmente de este importante componente biológico y los que se logren establecer sobre canales de llamada y drenes se respetaran.
	Suelo	Sellado del suelo en las etapas constructivas del proyecto con la afectación de 367.00 m^2 que soporta las infraestructuras de piso de concreto como compuertas de entrada y salida, carcamo de bombeo, bodegas, campamento y fosa séptica. Posible grado de erosión por viento y agua al dejar expuesto sin agua el espejo de agua de la granja, bordos y caminos durante la etapa de secado, afectación del drenaje vertical en sitios con construccion de concreto.

Preparación de los estanques, reservorio, bordos y canales de salida	Flora	No existe agente de cambio ya que el polígono del proyecto carece totalmente de este importante componente biológico y los que se logren establecer sobre canales de llamada y drenes se respetaran.
	Suelo	Sellado del suelo en las etapas constructivas del proyecto con la afectación de 367.00 m^2 que soporta las infraestructuras de piso de concreto como compuertas de entrada y salida, carcamo de bombeo, bodegas, campamento y fosa séptica. Posible grado de erosión por viento y agua al dejar expuesto sin agua el espejo de agua de la granja, bordos y caminos durante la etapa de secado, afectación del drenaje vertical en sitios con construccion de concreto.

Preparación de los estanques, reservorio, bordos y canales de salida	Flora	No existe agente de cambio ya que el polígono del proyecto carece totalmente de este importante componente biológico y los que se logren establecer sobre canales de llamada y drenes se respetaran.
	Suelo	Sellado del suelo en las etapas constructivas del proyecto con la afectación de 367.00 m^2 que soporta las infraestructuras de piso de concreto como compuertas de entrada y salida, carcamo de bombeo, bodegas, campamento y fosa séptica. Posible grado de erosión por viento y agua al dejar expuesto sin agua el espejo de agua de la granja, bordos y caminos durante la etapa de secado, afectación del drenaje vertical en sitios con construccion de concreto.

Preparación de los estanques, reservorio, bordos y canales de salida	Flora	No existe agente de cambio ya que el polígono del proyecto carece totalmente de este importante componente biológico y los que se logren establecer sobre canales de llamada y drenes se respetaran.
	Suelo	Sellado del suelo en las etapas constructivas del proyecto con la afectación de 367.00 m^2 que soporta las infraestructuras de piso de concreto como compuertas de entrada y salida, carcamo de bombeo, bodegas, campamento y fosa séptica. Posible grado de erosión por viento y agua al dejar expuesto sin agua el espejo de agua de la granja, bordos y caminos durante la etapa de secado, afectación del drenaje vertical en sitios con construccion de concreto.

Preparación de los estanques, reservorio, bordos y canales de salida	Flora	No existe agente de cambio ya que el polígono del proyecto carece totalmente de este importante componente biológico y los que se logren establecer sobre canales de llamada y drenes se respetaran.
	Suelo	Sellado del suelo en las etapas constructivas del proyecto con la afectación de 367.00 m^2 que soporta las infraestructuras de piso de concreto como compuertas de entrada y salida, carcamo de bombeo, bodegas, campamento y fosa séptica. Posible grado de erosión por viento y agua al dejar expuesto sin agua el espejo de agua de la granja, bordos y caminos durante la etapa de secado, afectación del drenaje vertical en sitios con construccion de concreto.

Preparación de los estanques, reservorio, bordos y canales de salida	Flora	No existe agente de cambio ya que el polígono del proyecto carece totalmente de este importante componente biológico y los que se logren establecer sobre canales de llamada y drenes se respetaran.
	Suelo	Sellado del suelo en las etapas constructivas del proyecto con la afectación de 367.00 m^2 que soporta las infraestructuras de piso de concreto como compuertas de entrada y salida, carcamo de bombeo, bodegas, campamento y fosa séptica. Posible grado de erosión por viento y agua al dejar expuesto sin agua el espejo de agua de la granja, bordos y caminos durante la etapa de secado, afectación del drenaje vertical en sitios con construccion de concreto.

Preparación de los estanques, reservorio, bordos y canales de salida	Flora	No existe agente de cambio ya que el polígono del proyecto carece totalmente de este importante componente biológico y los que se logren establecer sobre canales de llamada y drenes se respetaran.
	Suelo	Sellado del suelo en las etapas constructivas del proyecto con la afectación de 367.00 m^2 que soporta las infraestructuras de piso de concreto como compuertas de entrada y salida, carcamo de bombeo, bodegas, campamento y fosa séptica. Posible grado de erosión por viento y agua al dejar expuesto sin agua el espejo de agua de la granja, bordos y caminos durante la etapa de secado, afectación del drenaje vertical en sitios con construccion de concreto.

Preparación de los estanques, reservorio, bordos y canales de salida	Flora	No existe agente de cambio ya que el polígono del proyecto carece totalmente de este importante componente biológico y los que se logren establecer sobre canales de llamada y drenes se respetaran.
	Suelo	Sellado del suelo en las etapas constructivas del proyecto con la afectación de 367.00 m^2 que soporta las infraestructuras de piso de concreto como compuertas de entrada y salida, carcamo de bombeo, bodegas, campamento y fosa séptica. Posible grado de erosión por viento y agua al dejar expuesto sin agua el espejo de agua de la granja, bordos y caminos durante la etapa de secado, afectación del drenaje vertical en sitios con construccion de concreto.

Preparación de los estanques, reservorio, bordos y canales de salida	Flora	No existe agente de cambio ya que el polígono del proyecto carece totalmente de este importante componente biológico y los que se logren establecer sobre canales de llamada y drenes se respetaran.
	Suelo	Sellado del suelo en las etapas constructivas del proyecto con la afectación de 367.00 m^2 que soporta las infraestructuras de piso de concreto como compuertas de entrada y salida, carcamo de bombeo, bodegas, campamento y fosa séptica. Posible grado de erosión por viento y agua al dejar expuesto sin agua el espejo de agua de la granja, bordos y caminos durante la etapa de secado, afectación del drenaje vertical en sitios con construccion de concreto.

Preparación de los estanques, reservorio, bordos y canales de salida	Flora	No existe agente de cambio ya que el polígono del proyecto carece totalmente de este importante componente biológico y los que se logren establecer sobre canales de llamada y drenes se respetaran.
	Suelo	Sellado del suelo en las etapas constructivas del proyecto con la afectación de 367.00 m^2 que soporta las infraestructuras de piso de concreto como compuertas de entrada y salida, carcamo de bombeo, bodegas, campamento y fosa séptica. Posible grado de erosión por viento y agua al dejar expuesto sin agua el espejo de agua de la granja, bordos y caminos durante la etapa de secado, afectación del drenaje vertical en sitios con construccion de concreto.

Preparación de los estanques, reservorio, bordos y canales de salida	Flora	No existe agente de cambio ya que el polígono del proyecto carece totalmente de este importante componente biológico y los que se logren establecer sobre canales de llamada y drenes se respetaran.
	Suelo	Sellado del suelo en las etapas constructivas del proyecto con la afectación de 367.00 m^2 que soporta las infraestructuras de piso de concreto como compuertas de entrada y salida, carcamo de bombeo, bodegas, campamento y fosa séptica. Posible grado de erosión por viento y agua al dejar expuesto sin agua el espejo de agua de la granja, bordos y caminos durante la etapa de secado, afectación del drenaje vertical en sitios con construccion de concreto.

Preparación de los estanques, reservorio, bordos y canales de salida	Flora	No existe agente de cambio ya que el polígono del proyecto carece totalmente de este importante componente biológico y los que se logren establecer sobre canales de llamada y drenes se respetaran.
	Suelo	Sellado del suelo en las etapas constructivas del proyecto con la afectación de 367.00 m^2 que soporta las infraestructuras de piso de concreto como compuertas de entrada y salida, carcamo de bombeo, bodegas, campamento y fosa séptica. Posible grado de erosión por viento y agua al dejar expuesto sin agua el espejo de agua de la granja, bordos y caminos durante la etapa de secado, afectación del drenaje vertical en sitios con construccion de concreto.

Preparación de los estanques, reservorio, bordos y canales de salida	Flora	No existe agente de cambio ya que el polígono del proyecto carece totalmente de este importante componente biológico y los que se logren establecer sobre canales de llamada y drenes se respetaran.
	Suelo	Sellado del suelo en las etapas constructivas del proyecto con la afectación de 367.00 m^2 que soporta las infraestructuras de piso de concreto como compuertas de entrada y salida, carcamo de bombeo, bodegas, campamento y fosa séptica. Posible grado de erosión por viento y agua al dejar expuesto sin agua el espejo de agua de la granja, bordos y caminos durante la etapa de secado, afectación del drenaje vertical en sitios con construccion de concreto.

Preparación de los estanques, reservorio, bordos y canales de salida	Flora	No existe agente de cambio ya que el polígono del proyecto carece totalmente de este importante componente biológico y los que se logren establecer sobre canales de llamada y drenes se respetaran.
	Suelo	Sellado del suelo en las etapas constructivas del proyecto con la afectación de 367.00 m^2 que soporta las infraestructuras de piso de concreto como compuertas de entrada y salida, carcamo de bombeo, bodegas, campamento y fosa séptica. Posible grado de erosión por viento y agua al dejar expuesto sin agua el espejo de agua de la granja, bordos y caminos durante la etapa de secado, afectación del drenaje vertical en sitios con construccion de concreto.

Preparación de los estanques, reservorio, bordos y canales de salida	Flora	No existe agente de cambio ya que el polígono del proyecto carece totalmente de este importante componente biológico y los que se logren establecer sobre canales de llamada y drenes se respetaran.
	Suelo	Sellado del suelo en las etapas constructivas del proyecto con la afectación de 367.00 m^2 que soporta las infraestructuras de piso de concreto como compuertas de entrada y salida, carcamo de bombeo, bodegas, campamento y fosa séptica. Posible grado de erosión por viento y agua al dejar expuesto sin agua el espejo de agua de la granja, bordos y caminos durante la etapa de secado, afectación del drenaje vertical en sitios con construccion de concreto.

Preparación de los estanques, reservorio, bordos y canales de salida	Flora	No existe agente de cambio ya que el polígono del proyecto carece totalmente de este importante componente biológico y los que se logren establecer sobre canales de llamada y drenes se respetaran.
	Suelo	Sellado del suelo en las etapas constructivas del proyecto con la afectación de 367.00 m^2 que soporta las infraestructuras de piso de concreto como compuertas de entrada y salida, carcamo de bombeo, bodegas, campamento y fosa séptica. Posible grado de erosión por viento y agua al dejar expuesto sin agua el espejo de agua de la granja, bordos y caminos durante la etapa de secado, afectación del drenaje vertical en sitios con construccion de concreto.

Preparación de los estanques, reservorio, bordos y canales de salida	Flora	No existe agente de cambio ya que el polígono del proyecto carece totalmente de este importante componente biológico y los que se logren establecer sobre canales de llamada y drenes se respetaran.
	Suelo	Sellado del suelo en las etapas constructivas del proyecto con la afectación de 367.00 m^2 que soporta las infraestructuras de piso de concreto como compuertas de entrada y salida, carcamo de bombeo, bodegas, campamento y fosa séptica. Posible grado de erosión por viento y agua al dejar expuesto sin agua el espejo de agua de la granja, bordos y caminos durante la etapa de secado, afectación del drenaje vertical en sitios con construccion de concreto.

Preparación de los estanques, reservorio, bordos y canales de salida	Flora	No existe agente de cambio ya que el polígono del proyecto carece totalmente de este importante componente biológico y los que se logren establecer sobre canales de llamada y drenes se respetaran.
	Suelo	Sellado del suelo en las etapas constructivas del proyecto con la afectación de 367.00 m^2 que soporta las infraestructuras de piso de concreto como compuertas de entrada y salida, carcamo de bombeo, bodegas, campamento y fosa séptica. Posible grado de erosión por viento y agua al dejar expuesto sin agua el espejo de agua de la granja, bordos y caminos durante la etapa de secado, afectación del drenaje vertical en sitios con construccion de concreto.

Preparación de los estanques, reservorio, bordos y canales de salida	Flora	No existe agente de cambio ya que el polígono del proyecto carece totalmente de este importante componente biológico y los que se logren establecer sobre canales de llamada y drenes se respetaran.
	Suelo	Sellado del suelo en las etapas constructivas del proyecto con la afectación de 367.00 m^2 que soporta las infraestructuras de piso de concreto como compuertas de entrada y salida, carcamo de bombeo, bodegas, campamento y fosa séptica. Posible grado de erosión por viento y agua al dejar expuesto sin agua el espejo de agua de la granja, bordos y caminos durante la etapa de secado, afectación del drenaje vertical en sitios con construccion de concreto.

Preparación de los estanques, reservorio, bordos y canales de salida	Flora	No existe agente de cambio ya que el polígono del proyecto carece totalmente de este importante componente biológico y los que se logren establecer sobre canales de llamada y drenes se respetaran.
	Suelo	Sellado del suelo en las etapas constructivas del proyecto con la afectación de 367.00 m^2 que soporta las infraestructuras de piso de concreto como compuertas de entrada y salida, carcamo de bombeo, bodegas, campamento y fosa séptica. Posible grado de erosión por viento y agua al dejar expuesto sin agua el espejo de agua de la granja, bordos y caminos durante la etapa de secado, afectación del drenaje vertical en sitios con construccion de concreto.

Preparación de los estanques, reservorio, bordos y canales de salida	Flora	No existe agente de cambio ya que el polígono del proyecto carece totalmente de este importante componente biológico y los que se logren establecer sobre canales de llamada y drenes se respetaran.
	Suelo	Sellado del suelo en las etapas constructivas del proyecto con la afectación de 367.00 m^2 que soporta las infraestructuras de piso de concreto como compuertas de entrada y salida, carcamo de bombeo, bodegas, campamento y fosa séptica. Posible grado de erosión por viento y agua al dejar expuesto sin agua el espejo de agua de la granja, bordos y caminos durante la etapa de secado, afectación del drenaje vertical en sitios con construccion de concreto.

Preparación de los estanques, reservorio, bordos y canales de salida	Flora	No existe agente de cambio ya que el polígono del proyecto carece totalmente de este importante componente biológico y los que se logren establecer sobre canales de llamada y drenes se respetaran.
	Suelo	Sellado del suelo en las etapas constructivas del proyecto con la afectación de 367.00 m^2 que soporta las infraestructuras de piso de concreto como compuertas de entrada y salida, carcamo de bombeo, bodegas, campamento y fosa séptica. Posible grado de erosión por viento y agua al dejar expuesto sin agua el espejo de agua de la granja, bordos y caminos durante la etapa de secado, afectación del drenaje vertical en sitios con construccion de concreto.

Preparación de los estanques, reservorio, bordos y canales de salida	Flora	No existe agente de cambio ya que el polígono del proyecto carece totalmente de este importante componente biológico y los que se logren establecer sobre canales de llamada y drenes se respetaran.
	Suelo	Sellado del suelo en las etapas constructivas del proyecto con la afectación de 367.00 m^2 que soporta las infraestructuras de piso de concreto como compuertas de entrada y salida, carcamo de bombeo, bodegas, campamento y fosa séptica. Posible grado de erosión por viento y agua al dejar expuesto sin agua el espejo de agua de la granja, bordos y caminos durante la etapa de secado, afectación del drenaje vertical en sitios con construccion de concreto.

Preparación de los estanques, reservorio, bordos y canales de salida	Flora	No existe agente de cambio ya que el polígono del proyecto carece totalmente de este importante componente biológico y los que se logren establecer sobre canales de llamada y drenes se respetaran.
	Suelo	Sellado del suelo en las etapas constructivas del proyecto con la afectación de 367.00 m^2 que soporta las infraestructuras de piso de concreto como compuertas de entrada y salida, carcamo de bombeo, bodegas, campamento y fosa séptica. Posible grado de erosión por viento y agua al dejar expuesto sin agua el espejo de agua de la granja, bordos y caminos durante la etapa de secado, afectación del drenaje vertical en sitios con construccion de concreto.

Preparación de los estanques, reservorio, bordos y canales de salida	Flora	No existe agente de cambio ya que el polígono del proyecto carece totalmente de este importante componente biológico y los que se logren establecer sobre canales de llamada y drenes se respetaran.
	Suelo	Sellado del suelo en las etapas constructivas del proyecto con la afectación de 367.00 m^2 que soporta las infraestructuras de piso de concreto como compuertas de entrada y salida, carcamo de bombeo, bodegas, campamento y fosa séptica. Posible grado de erosión por viento y agua al dejar expuesto sin agua el espejo de agua de la granja, bordos y caminos durante la etapa de secado, afectación del drenaje vertical en sitios con construccion de concreto.

Preparación de los estanques, reservorio, bordos y canales de salida	Flora	No existe agente de cambio ya que el polígono del proyecto carece totalmente de este importante componente biológico y los que se logren establecer sobre canales de llamada y drenes se respetaran.
	Suelo	Sellado del suelo en las etapas constructivas del proyecto con la afectación de 367.00 m^2 que soporta las infraestructuras de piso de concreto como compuertas de entrada y salida, carcamo de bombeo, bodegas, campamento y fosa séptica. Posible grado de erosión por viento y agua al dejar expuesto sin agua el espejo de agua de la granja, bordos y caminos durante la etapa de secado, afectación del drenaje vertical en sitios con construccion de concreto.

Preparación de los estanques, reservorio, bordos y canales de salida	Flora	No existe agente de cambio ya que el polígono del proyecto carece totalmente de este importante componente biológico y los que se logren establecer sobre canales de llamada y drenes se respetaran.
	Suelo	Sellado del suelo en las etapas constructivas del proyecto con la afectación de 367.00 m^2 que soporta las infraestructuras de piso de concreto como compuertas de entrada y salida, carcamo de bombeo, bodegas, campamento y fosa séptica. Posible grado de erosión por viento y agua al dejar expuesto sin agua el espejo de agua de la granja, bordos y caminos durante la etapa de secado, afectación del drenaje vertical en sitios con construccion de concreto.

Preparación de los estanques, reservorio, bordos y canales de salida	Flora	No existe agente de cambio ya que el polígono del proyecto carece totalmente de este importante componente biológico y los que se logren establecer sobre canales de llamada y drenes se respetaran.
	Suelo	Sellado del suelo en las etapas constructivas del proyecto con la afectación de 367.00 m^2 que soporta las infraestructuras de piso de concreto como compuertas de entrada y salida, carcamo de bombeo, bodegas, campamento y fosa séptica. Posible grado de erosión por viento y agua al dejar expuesto sin agua el espejo de agua de la granja, bordos y caminos durante la etapa de secado, afectación del drenaje vertical en sitios con construccion de concreto.

Preparación de los estanques, reservorio, bordos y canales de salida	Flora	No existe agente de cambio ya que el polígono del proyecto carece totalmente de este importante componente biológico y los que se logren establecer sobre canales de llamada y drenes se respetaran.
	Suelo	Sellado del suelo en las etapas constructivas del proyecto con la afectación de 367.00 m^2 que soporta las infraestructuras de piso de concreto como compuertas de entrada y salida, carcamo de bombeo, bodegas, campamento y fosa séptica. Posible grado de erosión por viento y agua al dejar expuesto sin agua el espejo de agua de la granja, bordos y caminos durante la etapa de secado, afectación del drenaje vertical en sitios con construccion de concreto.

Preparación de los estanques, reservorio, bordos y canales de salida	Flora	No existe agente de cambio ya que el polígono del proyecto carece totalmente de este importante componente biológico y los que se logren establecer sobre canales de llamada y drenes se respetaran.
	Suelo	Sellado del suelo en las etapas constructivas del proyecto con la afectación de 367.00 m^2 que soporta las infraestructuras de piso de concreto como compuertas de entrada y salida, carcamo de bombeo, bodegas, campamento y fosa séptica. Posible grado de erosión por viento y agua al dejar expuesto sin agua el espejo de agua de la granja, bordos y caminos durante la etapa de secado, afectación del drenaje vertical en sitios con construccion de concreto.

Preparación de los estanques, reservorio, bordos y canales de salida	Flora	No existe agente de cambio ya que el polígono del proyecto carece totalmente de este importante componente biológico y los que se logren establecer sobre canales de llamada y drenes se respetaran.
	Suelo	Sellado del suelo en las etapas constructivas del proyecto con la afectación de 367.00 m^2 que soporta las infraestructuras de piso de concreto como compuertas de entrada y salida, carcamo de bombeo, bodegas, campamento y fosa séptica. Posible grado de erosión por viento y agua al dejar expuesto sin agua el espejo de agua de la granja, bordos y caminos durante la etapa de secado, afectación del drenaje vertical en sitios con construccion de concreto.

Preparación de los estanques, reservorio, bordos y canales de salida	Flora	No existe agente de cambio ya que el polígono del proyecto carece totalmente de este importante componente biológico y los que se logren establecer sobre canales de llamada y drenes se respetaran.
	Suelo	Sellado del suelo en las etapas constructivas del proyecto con la afectación de 367.00 m^2 que soporta las infraestructuras de piso de concreto como compuertas de entrada y salida, carcamo de bombeo, bodegas, campamento y fosa séptica. Posible grado de erosión por viento y agua al dejar expuesto sin agua el espejo de agua de la granja, bordos y caminos durante la etapa de secado, afectación del drenaje vertical en sitios con construccion de concreto.

Preparación de los estanques, reservorio, bordos y canales de salida	Flora	No existe agente de cambio ya que el polígono del proyecto carece totalmente de este importante componente biológico y los que se logren establecer sobre canales de llamada y drenes se respetaran.
	Suelo	Sellado del suelo en las etapas constructivas del proyecto con la afectación de 367.00 m^2 que soporta las infraestructuras de piso de concreto como compuertas de entrada y salida, carcamo de bombeo, bodegas, campamento y fosa séptica. Posible grado de erosión por viento y agua al dejar expuesto sin agua el espejo de agua de la granja, bordos y caminos durante la etapa de secado, afectación del drenaje vertical en sitios con construccion de concreto.

Preparación de los estanques, reservorio, bordos y canales de salida	Flora	No existe agente de cambio ya que el polígono del proyecto carece totalmente de este importante componente biológico y los que se logren establecer sobre canales de llamada y drenes se respetaran.
	Suelo	Sellado del suelo en las etapas constructivas del proyecto con la afectación de 367.00 m^2 que soporta las infraestructuras de piso de concreto como compuertas de entrada y salida, carcamo de bombeo, bodegas, campamento y fosa séptica. Posible grado de erosión por viento y agua al dejar expuesto sin agua el espejo de agua de la granja, bordos y caminos durante la etapa de secado, afectación del drenaje vertical en sitios con construccion de concreto.

Preparación de los estanques, reservorio, bordos y canales de salida	Flora	No existe agente de cambio ya que el polígono del proyecto carece totalmente de este importante componente biológico y los que se logren establecer sobre canales de llamada y drenes se respetaran.
	Suelo	Sellado del suelo en las etapas constructivas del proyecto con la afectación de 367.00 m^2 que soporta las infraestructuras de piso de concreto como compuertas de entrada y salida, carcamo de bombeo, bodegas, campamento y fosa séptica. Posible grado de erosión por viento y agua al dejar expuesto sin agua el espejo de agua de la granja, bordos y caminos durante la etapa de secado, afectación del drenaje vertical en sitios con construccion de concreto.

Preparación de los estanques, reservorio, bordos y canales de salida	Flora	No existe agente de cambio ya que el polígono del proyecto carece totalmente de este importante componente biológico y los que se logren establecer sobre canales de llamada y drenes se respetaran.
	Suelo	Sellado del suelo en las etapas constructivas del proyecto con la afectación de 367.00 m^2 que soporta las infraestructuras de piso de concreto como compuertas de entrada y salida, carcamo de bombeo, bodegas, campamento y fosa séptica. Posible grado de erosión por viento y agua al dejar expuesto sin agua el espejo de agua de la granja, bordos y caminos durante la etapa de secado, afectación del drenaje vertical en sitios con construccion de concreto.

Preparación de los estanques, reservorio, bordos y canales de salida	Flora	No existe agente de cambio ya que el polígono del proyecto carece totalmente de este importante componente biológico y los que se logren establecer sobre canales de llamada y drenes se respetaran.
	Suelo	Sellado del suelo en las etapas constructivas del proyecto con la afectación de 367.00 m^2 que soporta las infraestructuras de piso de concreto como compuertas de entrada y salida, carcamo de bombeo, bodegas, campamento y fosa séptica. Posible grado de erosión por viento y agua al dejar expuesto sin agua el espejo de agua de la granja, bordos y caminos durante la etapa de secado, afectación del drenaje vertical en sitios con construccion de concreto.

Preparación de los estanques, reservorio, bordos y canales de salida	Flora	No existe agente de cambio ya que el polígono del proyecto carece totalmente de este importante componente biológico y los que se logren establecer sobre canales de llamada y drenes se respetaran.
	Suelo	Sellado del suelo en las etapas constructivas del proyecto con la afectación de 367.00 m^2 que soporta las infraestructuras de piso de concreto como compuertas de entrada y salida, carcamo de bombeo, bodegas, campamento y fosa séptica. Posible grado de erosión por viento y agua al dejar expuesto sin agua el espejo de agua de la granja, bordos y caminos durante la etapa de secado, afectación del drenaje vertical en sitios con construccion de concreto.

Preparación de los estanques, reservorio, bordos y canales de salida	Flora	No existe agente de cambio ya que el polígono del proyecto carece totalmente de este importante componente biológico y los que se logren establecer sobre canales de llamada y drenes se respetaran.
	Suelo	Sellado del suelo en las etapas constructivas del proyecto con la afectación de 367.00 m^2 que soporta las infraestructuras de piso de concreto como compuertas de entrada y salida, carcamo de bombeo, bodegas, campamento y fosa séptica. Posible grado de erosión por viento y agua al dejar expuesto sin agua el espejo de agua de la granja, bordos y caminos durante la etapa de secado, afectación del drenaje vertical en sitios con construccion de concreto.

Preparación de los estanques, reservorio, bordos y canales de salida	Flora	No existe agente de cambio ya que el polígono del proyecto carece totalmente de este importante componente biológico y los que se logren establecer sobre canales de llamada y drenes se respetaran.
	Suelo	Sellado del suelo en las etapas constructivas del proyecto con la afectación de 367.00 m^2 que soporta las infraestructuras de piso de concreto como compuertas de entrada y salida, carcamo de bombeo, bodegas, campamento y fosa séptica. Posible grado de erosión por viento y agua al dejar expuesto sin agua el espejo de agua de la granja, bordos y caminos durante la etapa de secado, afectación del drenaje vertical en sitios con construccion de concreto.

Preparación de los estanques, reservorio, bordos y canales de salida	Flora	No existe agente de cambio ya que el polígono del proyecto carece totalmente de este importante componente biológico y los que se logren establecer sobre canales de llamada y drenes se respetaran.
	Suelo	Sellado del suelo en las etapas constructivas del proyecto con la afectación de 367.00 m^2 que soporta las infraestructuras de piso de concreto como compuertas de entrada y salida, carcamo de bombeo, bodegas, campamento y fosa séptica. Posible grado de erosión por viento y agua al dejar expuesto sin agua el espejo de agua de la granja, bordos y caminos durante la etapa de secado, afectación del drenaje vertical en sitios con construccion de concreto.

Preparación de los estanques, reservorio, bordos y canales de salida	Flora	No existe agente de cambio ya que el polígono del proyecto carece totalmente de este importante componente biológico y los que se logren establecer sobre canales de llamada y drenes se respetaran.
	Suelo	Sellado del suelo en las etapas constructivas del proyecto con la afectación de 367.00 m^2 que soporta las infraestructuras de piso de concreto como compuertas de entrada y salida, carcamo de bombeo, bodegas, campamento y fosa séptica. Posible grado de erosión por viento y agua al dejar expuesto sin agua el espejo de agua de la granja, bordos y caminos durante la etapa de secado, afectación del drenaje vertical en sitios con construccion de concreto.

Preparación de los estanques, reservorio, bordos y canales de salida	Flora	No existe agente de cambio ya que el polígono del proyecto carece totalmente de este importante componente biológico y los que se logren establecer sobre canales de llamada y drenes se respetaran.
	Suelo	Sellado del suelo en las etapas constructivas del proyecto con la afectación de 367.00 m^2 que soporta las infraestructuras de piso de concreto como compuertas de entrada y salida, carcamo de bombeo, bodegas, campamento y fosa séptica. Posible grado de erosión por viento y agua al dejar expuesto sin agua el espejo de agua de la granja, bordos y caminos durante la etapa de secado, afectación del drenaje vertical en sitios con construccion de concreto.

Preparación de los estanques, reservorio, bordos y canales de salida	Flora	No existe agente de cambio ya que el polígono del proyecto carece totalmente de este importante componente biológico y los que se logren establecer sobre canales de llamada y drenes se respetaran.
	Suelo	Sellado del suelo en las etapas constructivas del proyecto con la afectación de 367.00 m^2 que soporta las infraestructuras de piso de concreto como compuertas de entrada y salida, carcamo de bombeo, bodegas, campamento y fosa séptica. Posible grado de erosión por viento y agua al dejar expuesto sin agua el espejo de agua de la granja, bordos y caminos durante la etapa de secado, afectación del drenaje vertical en sitios con construccion de concreto.

Preparación de los estanques, reservorio, bordos y canales de salida	Flora	No existe agente de cambio ya que el polígono del proyecto carece totalmente de este importante componente biológico y los que se logren establecer sobre canales de llamada y drenes se respetaran.
	Suelo	Sellado del suelo en las etapas constructivas del proyecto con la afectación de 367.00 m^2 que soporta las infraestructuras de piso de concreto como compuertas de entrada y salida, carcamo de bombeo, bodegas, campamento y fosa séptica. Posible grado de erosión por viento y agua al dejar expuesto sin agua el espejo de agua de la granja, bordos y caminos durante la etapa de secado, afectación del drenaje vertical en sitios con construccion de concreto.

Preparación de los estanques, reservorio, bordos y canales de salida	Flora	No existe agente de cambio ya que el polígono del proyecto carece totalmente de este importante componente biológico y los que se logren establecer sobre canales de llamada y drenes se respetaran.
	Suelo	Sellado del suelo en las etapas constructivas del proyecto con la afectación de 367.00 m^2 que soporta las infraestructuras de piso de concreto como compuertas de entrada y salida, carcamo de bombeo, bodegas, campamento y fosa séptica. Posible grado de erosión por viento y agua al dejar expuesto sin agua el espejo de agua de la granja, bordos y caminos durante la etapa de secado, afectación del drenaje vertical en sitios con construccion de concreto.

Preparación de los estanques, reservorio, bordos y canales de salida	Flora	No existe agente de cambio ya que el polígono del proyecto carece totalmente de este importante componente biológico y los que se logren establecer sobre canales de llamada y drenes se respetaran.
	Suelo	Sellado del suelo en las etapas constructivas del proyecto con la afectación de 367.00 m^2 que soporta las infraestructuras de piso de concreto como compuertas de entrada y salida, carcamo de bombeo, bodegas, campamento y fosa séptica. Posible grado de erosión por viento y agua al dejar expuesto sin agua el espejo de agua de la granja, bordos y caminos durante la etapa de secado, afectación del drenaje vertical en sitios con construccion de concreto.

Preparación de los estanques, reservorio, bordos y canales de salida	Flora	No existe agente de cambio ya que el polígono del proyecto carece totalmente de este importante componente biológico y los que se logren establecer sobre canales de llamada y drenes se respetaran.
	Suelo	Sellado del suelo en las etapas constructivas del proyecto con la afectación de 367.00 m^2 que soporta las infraestructuras de piso de concreto como compuertas de entrada y salida, carcamo de bombeo, bodegas, campamento y fosa séptica. Posible grado de erosión por viento y agua al dejar expuesto sin agua el espejo de agua de la granja, bordos y caminos durante la etapa de secado, afectación del drenaje vertical en sitios con construccion de concreto.

Preparación de los estanques, reservorio, bordos y canales de salida	Flora	No existe agente de cambio ya que el polígono del proyecto carece totalmente de este importante componente biológico y los que se logren establecer sobre canales de llamada y drenes se respetaran.
	Suelo	Sellado del suelo en las etapas constructivas del proyecto con la afectación de 367.00 m^2 que soporta las infraestructuras de piso de concreto como compuertas de entrada y salida, carcamo de bombeo, bodegas, campamento y fosa séptica. Posible grado de erosión por viento y agua al dejar expuesto sin agua el espejo de agua de la granja, bordos y caminos durante la etapa de secado, afectación del drenaje vertical en sitios con construccion de concreto.

Preparación de los estanques, reservorio, bordos y canales de salida	Flora	No existe agente de cambio ya que el polígono del proyecto carece totalmente de este importante componente biológico y los que se logren establecer sobre canales de llamada y drenes se respetaran.
	Suelo	Sellado del suelo en las etapas constructivas del proyecto con la afectación de 367.00 m^2 que soporta las infraestructuras de piso de concreto como compuertas de entrada y salida, carcamo de bombeo, bodegas, campamento y fosa séptica. Posible grado de erosión por viento y agua al dejar expuesto sin agua el espejo de agua de la granja, bordos y caminos durante la etapa de secado, afectación del drenaje vertical en sitios con construccion de concreto.

Preparación de los estanques, reservorio, bordos y canales de salida	Flora	No existe agente de cambio ya que el polígono del proyecto carece totalmente de este importante componente biológico y los que se logren establecer sobre canales de llamada y drenes se respetaran.
	Suelo	Sellado del suelo en las etapas constructivas del proyecto con la afectación de 367.00 m^2 que soporta las infraestructuras de piso de concreto como compuertas de entrada y salida, carcamo de bombeo, bodegas, campamento y fosa séptica. Posible grado de erosión por viento y agua al dejar expuesto sin agua el espejo de agua de la granja, bordos y caminos durante la etapa de secado, afectación del drenaje vertical en sitios con construccion de concreto.

Preparación de los estanques, reservorio, bordos y canales de salida	Flora	No existe agente de cambio ya que el polígono del proyecto carece totalmente de este importante componente biológico y los que se logren establecer sobre canales de llamada y drenes se respetaran.
	Suelo	Sellado del suelo en las etapas constructivas del proyecto con la afectación de 367.00 m^2 que soporta las infraestructuras de piso de concreto como compuertas de entrada y salida, carcamo de bombeo, bodegas, campamento y fosa séptica. Posible grado de erosión por viento y agua al dejar expuesto sin agua el espejo de agua de la granja, bordos y caminos durante la etapa de secado, afectación del drenaje vertical en sitios con construccion de concreto.

Preparación de los estanques, reservorio, bordos y canales de salida	Flora	No existe agente de cambio ya que el polígono del proyecto carece totalmente de este importante componente biológico y los que se logren establecer sobre canales de llamada y drenes se respetaran.
	Suelo	Sellado del suelo en las etapas constructivas del proyecto con la afectación de 367.00 m^2 que soporta las infraestructuras de piso de concreto como compuertas de entrada y salida, carcamo de bombeo, bodegas, campamento y fosa séptica. Posible grado de erosión por viento y agua al dejar expuesto sin agua el espejo de agua de la granja, bordos y caminos durante la etapa de secado, afectación del drenaje vertical en sitios con construccion de concreto.

Preparación de los estanques, reservorio, bordos y canales de salida	Flora	No existe agente de cambio ya que el polígono del proyecto carece totalmente de este importante componente biológico y los que se logren establecer sobre canales de llamada y drenes se respetaran.
	Suelo	Sellado del suelo en las etapas constructivas del proyecto con la afectación de 367.00 m^2 que soporta las infraestructuras de piso de concreto como compuertas de entrada y salida, carcamo de bombeo, bodegas, campamento y fosa séptica. Posible grado de erosión por viento y agua al dejar expuesto sin agua el espejo de agua de la granja, bordos y caminos durante la etapa de secado, afectación del drenaje vertical en sitios con construccion de concreto.

Preparación de los estanques, reservorio, bordos y canales de salida	Flora	No existe agente de cambio ya que el polígono del proyecto carece totalmente de este importante componente biológico y los que se logren establecer sobre canales de llamada y drenes se respetaran.
	Suelo	Sellado del suelo en las etapas constructivas del proyecto con la afectación de 367.00 m^2 que soporta las infraestructuras de piso de concreto como compuertas de entrada y salida, carcamo de bombeo, bodegas, campamento y fosa séptica. Posible grado de erosión por viento y agua al dejar expuesto sin agua el espejo de agua de la granja, bordos y caminos durante la etapa de secado, afectación del drenaje vertical en sitios con construccion de concreto.

Preparación de los estanques, reservorio, bordos y canales de salida	Flora	No existe agente de cambio ya que el polígono del proyecto carece totalmente de este importante componente biológico y los que se logren establecer sobre canales de llamada y drenes se respetaran.
	Suelo	Sellado del suelo en las etapas constructivas del proyecto con la afectación de 367.00 m^2 que soporta las infraestructuras de piso de concreto como compuertas de entrada y salida, carcamo de bombeo, bodegas, campamento y fosa séptica. Posible grado de erosión por viento y agua al dejar expuesto sin agua el espejo de agua de la granja, bordos y caminos durante la etapa de secado, afectación del drenaje vertical en sitios con construccion de concreto.

Preparación de los estanques, reservorio, bordos y canales de salida	Flora	No existe agente de cambio ya que el polígono del proyecto carece totalmente de este importante componente biológico y los que se logren establecer sobre canales de llamada y drenes se respetaran.
	Suelo	Sellado del suelo en las etapas constructivas del proyecto con la afectación de 367.00 m^2 que soporta las infraestructuras de piso de concreto como compuertas de entrada y salida, carcamo de bombeo, bodegas, campamento y fosa séptica. Posible grado de erosión por viento y agua al dejar expuesto sin agua el espejo de agua de la granja, bordos y caminos durante la etapa de secado, afectación del drenaje vertical en sitios con construccion de concreto.

Preparación de los estanques, reservorio, bordos y canales de salida	Flora	No existe agente de cambio ya que el polígono del proyecto carece totalmente de este importante componente biológico y los que se logren establecer sobre canales de llamada y drenes se respetaran.
	Suelo	Sellado del suelo en las etapas constructivas del proyecto con la afectación de 367.00 m^2 que soporta las infraestructuras de piso de concreto como compuertas de entrada y salida, carcamo de bombeo, bodegas, campamento y fosa séptica. Posible grado de erosión por viento y agua al dejar expuesto sin agua el espejo de agua de la granja, bordos y caminos durante la etapa de secado, afectación del drenaje vertical en sitios con construccion de concreto.

Preparación de los estanques, reservorio, bordos y canales de salida	Flora	No existe agente de cambio ya que el polígono del proyecto carece totalmente de este importante componente biológico y los que se logren establecer sobre canales de llamada y drenes se respetaran.
	Suelo	Sellado del suelo en las etapas constructivas del proyecto con la afectación de 367.00 m^2 que soporta las infraestructuras de piso de concreto como compuertas de entrada y salida, carcamo de bombeo, bodegas, campamento y fosa séptica. Posible grado de erosión por viento y agua al dejar expuesto sin agua el espejo de agua de la granja, bordos y caminos durante la etapa de secado, afectación del drenaje vertical en sitios con construccion de concreto.

Preparación de los estanques, reservorio, bordos y canales de salida	Flora	No existe agente de cambio ya que el polígono del proyecto carece totalmente de este importante componente biológico y los que se logren establecer sobre canales de llamada y drenes se respetaran.
	Suelo	Sellado del suelo en las etapas constructivas del proyecto con la afectación de 367.00 m^2 que soporta las infraestructuras de piso de concreto como compuertas de entrada y salida, carcamo de bombeo, bodegas, campamento y fosa séptica. Posible grado de erosión por viento y agua al dejar expuesto sin agua el espejo de agua de la granja, bordos y caminos durante la etapa de secado, afectación del drenaje vertical en sitios con construccion de concreto.

Preparación de los estanques, reservorio, bordos y canales de salida	Flora	No existe agente de cambio ya que el polígono del proyecto carece totalmente de este importante componente biológico y los que se logren establecer sobre canales de llamada y drenes se respetaran.
	Suelo	Sellado del suelo en las etapas constructivas del proyecto con la afectación de 367.00 m^2 que soporta las infraestructuras de piso de concreto como compuertas de entrada y salida, carcamo de bombeo, bodegas, campamento y fosa séptica. Posible grado de erosión por viento y agua al dejar expuesto sin agua el espejo de agua de la granja, bordos y caminos durante la etapa de secado, afectación del drenaje vertical en sitios con construccion de concreto.

Preparación de los estanques, reservorio, bordos y canales de salida	Flora	No existe agente de cambio ya que el polígono del proyecto carece totalmente de este importante componente biológico y los que se logren establecer sobre canales de llamada y drenes se respetaran.
	Suelo	Sellado del suelo en las etapas constructivas del proyecto con la afectación de 367.00 m^2 que soporta las infraestructuras de piso de concreto como compuertas de entrada y salida, carcamo de bombeo, bodegas, campamento y fosa séptica. Posible grado de erosión por viento y agua al dejar expuesto sin agua el espejo de agua de la granja, bordos y caminos durante la etapa de secado, afectación del drenaje vertical en sitios con construccion de concreto.

Preparación de los estanques, reservorio, bordos y canales de salida	Flora	No existe agente de cambio ya que el polígono del proyecto carece totalmente de este importante componente biológico y los que se logren establecer sobre canales de llamada y drenes se respetaran.
	Suelo	Sellado del suelo en las etapas constructivas del proyecto con la afectación de 367.00 m^2 que soporta las infraestructuras de piso de concreto como compuertas de entrada y salida, carcamo de bombeo, bodegas, campamento y fosa séptica. Posible grado de erosión por viento y agua al dejar expuesto sin agua el espejo de agua de la granja, bordos y caminos durante la etapa de secado, afectación del drenaje vertical en sitios con construccion de concreto.

Preparación de los estanques, reservorio, bordos y canales de salida	Flora	No existe agente de cambio ya que el polígono del proyecto carece totalmente de este importante componente biológico y los que se logren establecer sobre canales de llamada y drenes se respetaran.
	Suelo	Sellado del suelo en las etapas constructivas del proyecto con la afectación de 367.00 m^2 que soporta las infraestructuras de piso de concreto como compuertas de entrada y salida, carcamo de bombeo, bodegas, campamento y fosa séptica. Posible grado de erosión por viento y agua al dejar expuesto sin agua el espejo de agua de la granja, bordos y caminos durante la etapa de secado, afectación del drenaje vertical en sitios con construccion de concreto.

Preparación de los estanques, reservorio, bordos y canales de salida	Flora	No existe agente de cambio ya que el polígono del proyecto carece totalmente de este importante componente biológico y los que se logren establecer sobre canales de llamada y drenes se respetaran.
	Suelo	Sellado del suelo en las etapas constructivas del proyecto con la afectación de 367.00 m^2 que soporta las infraestructuras de piso de concreto como compuertas de entrada y salida, carcamo de bombeo, bodegas, campamento y fosa séptica. Posible grado de erosión por viento y agua al dejar expuesto sin agua el espejo de agua de la granja, bordos y caminos durante la etapa de secado, afectación del drenaje vertical en sitios con construccion de concreto.

Preparación de los estanques, reservorio, bordos y canales de salida	Flora	No existe agente de cambio ya que el polígono del proyecto carece totalmente de este importante componente biológico y los que se logren establecer sobre canales de llamada y drenes se respetaran.
	Suelo	Sellado del suelo en las etapas constructivas del proyecto con la afectación de 367.00 m^2 que soporta las infraestructuras de piso de concreto como compuertas de entrada y salida, carcamo de bombeo, bodegas, campamento y fosa séptica. Posible grado de erosión por viento y agua al dejar expuesto sin agua el espejo de agua de la granja, bordos y caminos durante la etapa de secado, afectación del drenaje vertical en sitios con construccion de concreto.

Preparación de los estanques, reservorio, bordos y canales de salida	Flora	No existe agente de cambio ya que el polígono del proyecto carece totalmente de este importante componente biológico y los que se logren establecer sobre canales de llamada y drenes se respetaran.
	Suelo	Sellado del suelo en las etapas constructivas del proyecto con la afectación de 367.00 m^2 que soporta las infraestructuras de piso de concreto como compuertas de entrada y salida, carcamo de bombeo, bodegas, campamento y fosa séptica. Posible grado de erosión por viento y agua al dejar expuesto sin agua el espejo de agua de la granja, bordos y caminos durante la etapa de secado, afectación del drenaje vertical en sitios con construccion de concreto.

Preparación de los estanques, reservorio, bordos y canales de salida	Flora	No existe agente de cambio ya que el polígono del proyecto carece totalmente de este importante componente biológico y los que se logren establecer sobre canales de llamada y drenes se respetaran.
	Suelo	Sellado del suelo en las etapas constructivas del proyecto con la afectación de 367.00 m^2 que soporta las infraestructuras de piso de concreto como compuertas de entrada y salida, carcamo de bombeo, bodegas, campamento y fosa séptica. Posible grado de erosión por viento y agua al dejar expuesto sin agua el espejo de agua de la granja, bordos y caminos durante la etapa de secado, afectación del drenaje vertical en sitios con construccion de concreto.

Preparación de los estanques, reservorio, bordos y canales de salida	Flora	No existe agente de cambio ya que el polígono del proyecto carece totalmente de este importante componente biológico y los que se logren establecer sobre canales de llamada y drenes se respetaran.
	Suelo	Sellado del suelo en las etapas constructivas del proyecto con la afectación de 367.00 m^2 que soporta las infraestructuras de piso de concreto como compuertas de entrada y salida, carcamo de bombeo, bodegas, campamento y fosa séptica. Posible grado de erosión por viento y agua al dejar expuesto sin agua el espejo de agua de la granja, bordos y caminos durante la etapa de secado, afectación del drenaje vertical en sitios con construccion de concreto.

Preparación de los estanques, reservorio, bordos y canales de salida	Flora	No existe agente de cambio ya que el polígono del proyecto carece totalmente de este importante componente biológico y los que se logren establecer sobre canales de llamada y drenes se respetaran.
	Suelo	Sellado del suelo en las etapas constructivas del proyecto con la afectación de 367.00 m^2 que soporta las infraestructuras de piso de concreto como compuertas de entrada y salida, carcamo de bombeo, bodegas, campamento y fosa séptica. Posible grado de erosión por viento y agua al dejar expuesto sin agua el espejo de agua de la granja, bordos y caminos durante la etapa de secado, afectación del drenaje vertical en sitios con construccion de concreto.

Preparación de los estanques, reservorio, bordos y canales de salida	Flora	No existe agente de cambio ya que el polígono del proyecto carece totalmente de este importante componente biológico y los que se logren establecer sobre canales de llamada y drenes se respetaran.
	Suelo	Sellado del suelo en las etapas constructivas del proyecto con la afectación de 367.00 m^2 que soporta las infraestructuras de piso de concreto como compuertas de entrada y salida, carcamo de bombeo, bodegas, campamento y fosa séptica. Posible grado de erosión por viento y agua al dejar expuesto sin agua el espejo de agua de la granja, bordos y caminos durante la etapa de secado, afectación del drenaje vertical en sitios con construccion de concreto.

Preparación de los estanques, reservorio, bordos y canales de salida	Flora	No existe agente de cambio ya que el polígono del proyecto carece totalmente de este importante componente biológico y los que se logren establecer sobre canales de llamada y drenes se respetaran.
	Suelo	Sellado del suelo en las etapas constructivas del proyecto con la afectación de 367.00 m^2 que soporta las infraestructuras de piso de concreto como compuertas de entrada y salida, carcamo de bombeo, bodegas, campamento y fosa séptica. Posible grado de erosión por viento y agua al dejar expuesto sin agua el espejo de agua de la granja, bordos y caminos durante la etapa de secado, afectación del drenaje vertical en sitios con construccion de concreto.

Preparación de los estanques, reservorio, bordos y canales de salida	Flora	No existe agente de cambio ya que el polígono del proyecto carece totalmente de este importante componente biológico y los que se logren establecer sobre canales de llamada y drenes se respetaran.
	Suelo	Sellado del suelo en las etapas constructivas del proyecto con la afectación de 367.00 m^2 que soporta las infraestructuras de piso de concreto como compuertas de entrada y salida, carcamo de bombeo, bodegas, campamento y fosa séptica. Posible grado de erosión por viento y agua al dejar expuesto sin agua el espejo de agua de la granja, bordos y caminos durante la etapa de secado, afectación del drenaje vertical en sitios con construccion de concreto.

Preparación de los estanques, reservorio, bordos y canales de salida	Flora	No existe agente de cambio ya que el polígono del proyecto carece totalmente de este importante componente biológico y los que se logren establecer sobre canales de llamada y drenes se respetaran.
	Suelo	Sellado del suelo en las etapas constructivas del proyecto con la afectación de 367.00 m^2 que soporta las infraestructuras de piso de concreto como compuertas de entrada y salida, carcamo de bombeo, bodegas, campamento y fosa séptica. Posible grado de erosión por viento y agua al dejar expuesto sin agua el espejo de agua de la granja, bordos y caminos durante la etapa de secado, afectación del drenaje vertical en sitios con construccion de concreto.

Preparación de los estanques, reservorio, bordos y canales de salida	Flora	No existe agente de cambio ya que el polígono del proyecto carece totalmente de este importante componente biológico y los que se logren establecer sobre canales de llamada y drenes se respetaran.
	Suelo	Sellado del suelo en las etapas constructivas del proyecto con la afectación de 367.00 m^2 que soporta las infraestructuras de piso de concreto como compuertas de entrada y salida, carcamo de bombeo, bodegas, campamento y fosa séptica. Posible grado de erosión por viento y agua al dejar expuesto sin agua el espejo de agua de la granja, bordos y caminos durante la etapa de secado, afectación del drenaje vertical en sitios con construccion de concreto.

Preparación de los estanques, reservorio, bordos y canales de salida	Flora	No existe agente de cambio ya que el polígono del proyecto carece totalmente de este importante componente biológico y los que se logren establecer sobre canales de llamada y drenes se respetaran.
	Suelo	Sellado del suelo en las etapas constructivas del proyecto con la afectación de 367.00 m^2 que soporta las infraestructuras de piso de concreto como compuertas de entrada y salida, carcamo de bombeo, bodegas, campamento y fosa séptica. Posible grado de erosión por viento y agua al dejar expuesto sin agua el espejo de agua de la granja, bordos y caminos durante la etapa de secado, afectación del drenaje vertical en sitios con construccion de concreto.

Preparación de los estanques, reservorio, bordos y canales de salida	Flora	No existe agente de cambio ya que el polígono del proyecto carece totalmente de este importante componente biológico y los que se logren establecer sobre canales de llamada y drenes se respetaran.
	Suelo	Sellado del suelo en las etapas constructivas del proyecto con la afectación de 367.00 m^2 que soporta las infraestructuras de piso de concreto como compuertas de entrada y salida, carcamo de bombeo, bodegas, campamento y fosa séptica. Posible grado de erosión por viento y agua al dejar expuesto sin agua el espejo de agua de la granja, bordos y caminos durante la etapa de secado, afectación del drenaje vertical en sitios con construccion de concreto.

Preparación de los estanques, reservorio, bordos y canales de salida	Flora	No existe agente de cambio ya que el polígono del proyecto carece totalmente de este importante componente biológico y los que se logren establecer sobre canales de llamada y drenes se respetaran.
	Suelo	Sellado del suelo en las etapas constructivas del proyecto con la afectación de 367.00 m^2 que soporta las infraestructuras de piso de concreto como compuertas de entrada y salida, carcamo de bombeo, bodegas, campamento y fosa séptica. Posible grado de erosión por viento y agua al dejar expuesto sin agua el espejo de agua de la granja, bordos y caminos durante la etapa de secado, afectación del drenaje vertical en sitios con construccion de concreto.

Preparación de los estanques, reservorio, bordos y canales de salida	Flora	No existe agente de cambio ya que el polígono del proyecto carece totalmente de este importante componente biológico y los que se logren establecer sobre canales de llamada y drenes se respetaran.
	Suelo	Sellado del suelo en las etapas constructivas del proyecto con la afectación de 367.00 m^2 que soporta las infraestructuras de piso de concreto como compuertas de entrada y salida, carcamo de bombeo, bodegas, campamento y fosa séptica. Posible grado de erosión por viento y agua al dejar expuesto sin agua el espejo de agua de la granja, bordos y caminos durante la etapa de secado, afectación del drenaje vertical en sitios con construccion de concreto.

Preparación de los estanques, reservorio, bordos y canales de salida	Flora	No existe agente de cambio ya que el polígono del proyecto carece totalmente de este importante componente biológico y los que se logren establecer sobre canales de llamada y drenes se respetaran.
	Suelo	Sellado del suelo en las etapas constructivas del proyecto con la afectación de 367.00 m^2 que soporta las infraestructuras de piso de concreto como compuertas de entrada y salida, carcamo de bombeo, bodegas, campamento y fosa séptica. Posible grado de erosión por viento y agua al dejar expuesto sin agua el espejo de agua de la granja, bordos y caminos durante la etapa de secado, afectación del drenaje vertical en sitios con construccion de concreto.

Preparación de los estanques, reservorio, bordos y canales de salida	Flora	No existe agente de cambio ya que el polígono del proyecto carece totalmente de este importante componente biológico y los que se logren establecer sobre canales de llamada y drenes se respetaran.
	Suelo	Sellado del suelo en las etapas constructivas del proyecto con la afectación de 367.00 m^2 que soporta las infraestructuras de piso de concreto como compuertas de entrada y salida, carcamo de bombeo, bodegas, campamento y fosa séptica. Posible grado de erosión por viento y agua al dejar expuesto sin agua el espejo de agua de la granja, bordos y caminos durante la etapa de secado, afectación del drenaje vertical en sitios con construccion de concreto.

Preparación de los estanques, reservorio, bordos y canales de salida	Flora	No existe agente de cambio ya que el polígono del proyecto carece totalmente de este importante componente biológico y los que se logren establecer sobre canales de llamada y drenes se respetaran.
	Suelo	Sellado del suelo en las etapas constructivas del proyecto con la afectación de 367.00 m^2 que soporta las infraestructuras de piso de concreto como compuertas de entrada y salida, carcamo de bombeo, bodegas, campamento y fosa séptica. Posible grado de erosión por viento y agua al dejar expuesto sin agua el espejo de agua de la granja, bordos y caminos durante la etapa de secado, afectación del drenaje vertical en sitios con construccion de concreto.

Preparación de los estanques, reservorio, bordos y canales de salida	Flora	No existe agente de cambio ya que el polígono del proyecto carece totalmente de este importante componente biológico y los que se logren establecer sobre canales de llamada y drenes se respetaran.
	Suelo	Sellado del suelo en las etapas constructivas del proyecto con la afectación de 367.00 m^2 que soporta las infraestructuras de piso de concreto como compuertas de entrada y salida, carcamo de bombeo, bodegas, campamento y fosa séptica. Posible grado de erosión por viento y agua al dejar expuesto sin agua el espejo de agua de la granja, bordos y caminos durante la etapa de secado, afectación del drenaje vertical en sitios con construccion de concreto.

Preparación de los estanques, reservorio, bordos y canales de salida	Flora	No existe agente de cambio ya que el polígono del proyecto carece totalmente de este importante componente biológico y los que se logren establecer sobre canales de llamada y drenes se respetaran.
	Suelo	Sellado del suelo en las etapas constructivas del proyecto con la afectación de 367.00 m^2 que soporta las infraestructuras de piso de concreto como compuertas de entrada y salida, carcamo de bombeo, bodegas, campamento y fosa séptica. Posible grado de erosión por viento y agua al dejar expuesto sin agua el espejo de agua de la granja, bordos y caminos durante la etapa de secado, afectación del drenaje vertical en sitios con construccion de concreto.

Preparación de los estanques, reservorio, bordos y canales de salida	Flora	No existe agente de cambio ya que el polígono del proyecto carece totalmente de este importante componente biológico y los que se logren establecer sobre canales de llamada y drenes se respetaran.
	Suelo	Sellado del suelo en las etapas constructivas del proyecto con la afectación de 367.00 m^2 que soporta las infraestructuras de piso de concreto como compuertas de entrada y salida, carcamo de bombeo, bodegas, campamento y fosa séptica. Posible grado de erosión por viento y agua al dejar expuesto sin agua el espejo de agua de la granja, bordos y caminos durante la etapa de secado, afectación del drenaje vertical en sitios con construccion de concreto.

Preparación de los estanques, reservorio, bordos y canales de salida	Flora	No existe agente de cambio ya que el polígono del proyecto carece totalmente de este importante componente biológico y los que se logren establecer sobre canales de llamada y drenes se respetaran.
	Suelo	Sellado del suelo en las etapas constructivas del proyecto con la afectación de 367.00 m^2 que soporta las infraestructuras de piso de concreto como compuertas de entrada y salida, carcamo de bombeo, bodegas, campamento y fosa séptica. Posible grado de erosión por viento y agua al dejar expuesto sin agua el espejo de agua de la granja, bordos y caminos durante la etapa de secado, afectación del drenaje vertical en sitios con construccion de concreto.

Preparación de los estanques, reservorio, bordos y canales de salida	Flora	No existe agente de cambio ya que el polígono del proyecto carece totalmente de este importante componente biológico y los que se logren establecer sobre canales de llamada y drenes se respetaran.
	Suelo	Sellado del suelo en las etapas constructivas del proyecto con la afectación de 367.00 m^2 que soporta las infraestructuras de piso de concreto como compuertas de entrada y salida, carcamo de bombeo, bodegas, campamento y fosa séptica. Posible grado de erosión por viento y agua al dejar expuesto sin agua el espejo de agua de la granja, bordos y caminos durante la etapa de secado, afectación del drenaje vertical en sitios con construccion de concreto.

Preparación de los estanques, reservorio, bordos y canales de salida	Flora	No existe agente de cambio ya que el polígono del proyecto carece totalmente de este importante componente biológico y los que se logren establecer sobre canales de llamada y drenes se respetaran.
	Suelo	Sellado del suelo en las etapas constructivas del proyecto con la afectación de 367.00 m^2 que soporta las infraestructuras de piso de concreto como compuertas de entrada y salida, carcamo de bombeo, bodegas, campamento y fosa séptica. Posible grado de erosión por viento y agua al dejar expuesto sin agua el espejo de agua de la granja, bordos y caminos durante la etapa de secado, afectación del drenaje vertical en sitios con construccion de concreto.

Preparación de los estanques, reservorio, bordos y canales de salida	Flora	No existe agente de cambio ya que el polígono del proyecto carece totalmente de este importante componente biológico y los que se logren establecer sobre canales de llamada y drenes se respetaran.
	Suelo	Sellado del suelo en las etapas constructivas del proyecto con la afectación de 367.00 m^2 que soporta las infraestructuras de piso de concreto como compuertas de entrada y salida, carcamo de bombeo, bodegas, campamento y fosa séptica. Posible grado de erosión por viento y agua al dejar expuesto sin agua el espejo de agua de la granja, bordos y caminos durante la etapa de secado, afectación del drenaje vertical en sitios con construccion de concreto.

Preparación de los estanques, reservorio, bordos y canales de salida	Flora	No existe agente de cambio ya que el polígono del proyecto carece totalmente de este importante componente biológico y los que se logren establecer sobre canales de llamada y drenes se respetaran.
	Suelo	Sellado del suelo en las etapas constructivas del proyecto con la afectación de 367.00 m^2 que soporta las infraestructuras de piso de concreto como compuertas de entrada y salida, carcamo de bombeo, bodegas, campamento y fosa séptica. Posible grado de erosión por viento y agua al dejar expuesto sin agua el espejo de agua de la granja, bordos y caminos durante la etapa de secado, afectación del drenaje vertical en sitios con construccion de concreto.

Preparación de los estanques, reservorio, bordos y canales de salida	Flora	No existe agente de cambio ya que el polígono del proyecto carece totalmente de este importante componente biológico y los que se logren establecer sobre canales de llamada y drenes se respetaran.
	Suelo	Sellado del suelo en las etapas constructivas del proyecto con la afectación de 367.00 m^2 que soporta las infraestructuras de piso de concreto como compuertas de entrada y salida, carcamo de bombeo, bodegas, campamento y fosa séptica. Posible grado de erosión por viento y agua al dejar expuesto sin agua el espejo de agua de la granja, bordos y caminos durante la etapa de secado, afectación del drenaje vertical en sitios con construccion de concreto.

Preparación de los estanques, reservorio, bordos y canales de salida	Flora	No existe agente de cambio ya que el polígono del proyecto carece totalmente de este importante componente biológico y los que se logren establecer sobre canales de llamada y drenes se respetaran.
	Suelo	Sellado del suelo en las etapas constructivas del proyecto con la afectación de 367.00 m^2 que soporta las infraestructuras de piso de concreto como compuertas de entrada y salida, carcamo de bombeo, bodegas, campamento y fosa séptica. Posible grado de erosión por viento y agua al dejar expuesto sin agua el espejo de agua de la granja, bordos y caminos durante la etapa de secado, afectación del drenaje vertical en sitios con construccion de concreto.

Preparación de los estanques, reservorio, bordos y canales de salida	Flora	No existe agente de cambio ya que el polígono del proyecto carece totalmente de este importante componente biológico y los que se logren establecer sobre canales de llamada y drenes se respetaran.
	Suelo	Sellado del suelo en las etapas constructivas del proyecto con la afectación de 367.00 m^2 que soporta las infraestructuras de piso de concreto como compuertas de entrada y salida, carcamo de bombeo, bodegas, campamento y fosa séptica. Posible grado de erosión por viento y agua al dejar expuesto sin agua el espejo de agua de la granja, bordos y caminos durante la etapa de secado, afectación del drenaje vertical en sitios con construccion de concreto.

Preparación de los estanques, reservorio, bordos y canales de salida	Flora	No existe agente de cambio ya que el polígono del proyecto carece totalmente de este importante componente biológico y los que se logren establecer sobre canales de llamada y drenes se respetaran.
	Suelo	Sellado del suelo en las etapas constructivas del proyecto con la afectación de 367.00 m^2 que soporta las infraestructuras de piso de concreto como compuertas de entrada y salida, carcamo de bombeo, bodegas, campamento y fosa séptica. Posible grado de erosión por viento y agua al dejar expuesto sin agua el espejo de agua de la granja, bordos y caminos durante la etapa de secado, afectación del drenaje vertical en sitios con construccion de concreto.

Preparación de los estanques, reservorio, bordos y canales de salida	Flora	No existe agente de cambio ya que el polígono del proyecto carece totalmente de este importante componente biológico y los que se logren establecer sobre canales de llamada y drenes se respetaran.
	Suelo	Sellado del suelo en las etapas constructivas del proyecto con la afectación de 367.00 m^2 que soporta las infraestructuras de piso de concreto como compuertas de entrada y salida, carcamo de bombeo, bodegas, campamento y fosa séptica. Posible grado de erosión por viento y agua al dejar expuesto sin agua el espejo de agua de la granja, bordos y caminos durante la etapa de secado, afectación del drenaje vertical en sitios con construccion de concreto.

Preparación de los estanques, reservorio, bordos y canales de salida	Flora	No existe agente de cambio ya que el polígono del proyecto carece totalmente de este importante componente biológico y los que se logren establecer sobre canales de llamada y drenes se respetaran.
	Suelo	Sellado del suelo en las etapas constructivas del proyecto con la afectación de 367.00 m^2 que soporta las infraestructuras de piso de concreto como compuertas de entrada y salida, carcamo de bombeo, bodegas, campamento y fosa séptica. Posible grado de erosión por viento y agua al dejar expuesto sin agua el espejo de agua de la granja, bordos y caminos durante la etapa de secado, afectación del drenaje vertical en sitios con construccion de concreto.

Preparación de los estanques, reservorio, bordos y canales de salida	Flora	No existe agente de cambio ya que el polígono del proyecto carece totalmente de este importante componente biológico y los que se logren establecer sobre canales de llamada y drenes se respetaran.
	Suelo	Sellado del suelo en las etapas constructivas del proyecto con la afectación de 367.00 m^2 que soporta las infraestructuras de piso de concreto como compuertas de entrada y salida, carcamo de bombeo, bodegas, campamento y fosa séptica. Posible grado de erosión por viento y agua al dejar expuesto sin agua el espejo de agua de la granja, bordos y caminos durante la etapa de secado, afectación del drenaje vertical en sitios con construccion de concreto.

Preparación de los estanques, reservorio, bordos y canales de salida	Flora	No existe agente de cambio ya que el polígono del proyecto carece totalmente de este importante componente biológico y los que se logren establecer sobre canales de llamada y drenes se respetaran.
	Suelo	Sellado del suelo en las etapas constructivas del proyecto con la afectación de 367.00 m^2 que soporta las infraestructuras de piso de concreto como compuertas de entrada y salida, carcamo de bombeo, bodegas, campamento y fosa séptica. Posible grado de erosión por viento y agua al dejar expuesto sin agua el espejo de agua de la granja, bordos y caminos durante la etapa de secado, afectación del drenaje vertical en sitios con construccion de concreto.

Preparación de los estanques, reservorio, bordos y canales de salida	Flora	No existe agente de cambio ya que el polígono del proyecto carece totalmente de este importante componente biológico y los que se logren establecer sobre canales de llamada y drenes se respetaran.
	Suelo	Sellado del suelo en las etapas constructivas del proyecto con la afectación de 367.00 m^2 que soporta las infraestructuras de piso de concreto como compuertas de entrada y salida, carcamo de bombeo, bodegas, campamento y fosa séptica. Posible grado de erosión por viento y agua al dejar expuesto sin agua el espejo de agua de la granja, bordos y caminos durante la etapa de secado, afectación del drenaje vertical en sitios con construccion de concreto.

Preparación de los estanques, reservorio, bordos y canales de salida	Flora	No existe agente de cambio ya que el polígono del proyecto carece totalmente de este importante componente biológico y los que se logren establecer sobre canales de llamada y drenes se respetaran.
	Suelo	Sellado del suelo en las etapas constructivas del proyecto con la afectación de 367.00 m^2 que soporta las infraestructuras de piso de concreto como compuertas de entrada y salida, carcamo de bombeo, bodegas, campamento y fosa séptica. Posible grado de erosión por viento y agua al dejar expuesto sin agua el espejo de agua de la granja, bordos y caminos durante la etapa de secado, afectación del drenaje vertical en sitios con construccion de concreto.

Preparación de los estanques, reservorio, bordos y canales de salida	Flora	No existe agente de cambio ya que el polígono del proyecto carece totalmente de este importante componente biológico y los que se logren establecer sobre canales de llamada y drenes se respetaran.
	Suelo	Sellado del suelo en las etapas constructivas del proyecto con la afectación de 367.00 m^2 que soporta las infraestructuras de piso de concreto como compuertas de entrada y salida, carcamo de bombeo, bodegas, campamento y fosa séptica. Posible grado de erosión por viento y agua al dejar expuesto sin agua el espejo de agua de la granja, bordos y caminos durante la etapa de secado, afectación del drenaje vertical en sitios con construccion de concreto.

Preparación de los estanques, reservorio, bordos y canales de salida	Flora	No existe agente de cambio ya que el polígono del proyecto carece totalmente de este importante componente biológico y los que se logren establecer sobre canales de llamada y drenes se respetaran.
	Suelo	Sellado del suelo en las etapas constructivas del proyecto con la afectación de 367.00 m^2 que soporta las infraestructuras de piso de concreto como compuertas de entrada y salida, carcamo de bombeo, bodegas, campamento y fosa séptica. Posible grado de erosión por viento y agua al dejar expuesto sin agua el espejo de agua de la granja, bordos y caminos durante la etapa de secado, afectación del drenaje vertical en sitios con construccion de concreto.

Preparación de los estanques, reservorio, bordos y canales de salida	Flora	No existe agente de cambio ya que el polígono del proyecto carece totalmente de este importante componente biológico y los que se logren establecer sobre canales de llamada y drenes se respetaran.
	Suelo	Sellado del suelo en las etapas constructivas del proyecto con la afectación de 367.00 m^2 que soporta las infraestructuras de piso de concreto como compuertas de entrada y salida, carcamo de bombeo, bodegas, campamento y fosa séptica. Posible grado de erosión por viento y agua al dejar expuesto sin agua el espejo de agua de la granja, bordos y caminos durante la etapa de secado, afectación del drenaje vertical en sitios con construccion de concreto.

Preparación de los estanques, reservorio, bordos y canales de salida	Flora	No existe agente de cambio ya que el polígono del proyecto carece totalmente de este importante componente biológico y los que se logren establecer sobre canales de llamada y drenes se respetaran.
	Suelo	Sellado del suelo en las etapas constructivas del proyecto con la afectación de 367.00 m^2 que soporta las infraestructuras de piso de concreto como compuertas de entrada y salida, carcamo de bombeo, bodegas, campamento y fosa séptica. Posible grado de erosión por viento y agua al dejar expuesto sin agua el espejo de agua de la granja, bordos y caminos durante la etapa de secado, afectación del drenaje vertical en sitios con construccion de concreto.

Preparación de los estanques, reservorio, bordos y canales de salida	Flora	No existe agente de cambio ya que el polígono del proyecto carece totalmente de este importante componente biológico y los que se logren establecer sobre canales de llamada y drenes se respetaran.
	Suelo	Sellado del suelo en las etapas constructivas del proyecto con la afectación de 367.00 m^2 que soporta las infraestructuras de piso de concreto como compuertas de entrada y salida, carcamo de bombeo, bodegas, campamento y fosa séptica. Posible grado de erosión por viento y agua al dejar expuesto sin agua el espejo de agua de la granja, bordos y caminos durante la etapa de secado, afectación del drenaje vertical en sitios con construccion de concreto.

Preparación de los estanques, reservorio, bordos y canales de salida	Flora	No existe agente de cambio ya que el polígono del proyecto carece totalmente de este importante componente biológico y los que se logren establecer sobre canales de llamada y drenes se respetaran.
	Suelo	Sellado del suelo en las etapas constructivas del proyecto con la afectación de 367.00 m^2 que soporta las infraestructuras de piso de concreto como compuertas de entrada y salida, carcamo de bombeo, bodegas, campamento y fosa séptica. Posible grado de erosión por viento y agua al dejar expuesto sin agua el espejo de agua de la granja, bordos y caminos durante la etapa de secado, afectación del drenaje vertical en sitios con construccion de concreto.

Preparación de los estanques, reservorio, bordos y canales de salida	Flora	No existe agente de cambio ya que el polígono del proyecto carece totalmente de este importante componente biológico y los que se logren establecer sobre canales de llamada y drenes se respetaran.
	Suelo	Sellado del suelo en las etapas constructivas del proyecto con la afectación de 367.00 m^2 que soporta las infraestructuras de piso de concreto como compuertas de entrada y salida, carcamo de bombeo, bodegas, campamento y fosa séptica. Posible grado de erosión por viento y agua al dejar expuesto sin agua el espejo de agua de la granja, bordos y caminos durante la etapa de secado, afectación del drenaje vertical en sitios con construccion de concreto.

Preparación de los estanques, reservorio, bordos y canales de salida	Flora	No existe agente de cambio ya que el polígono del proyecto carece totalmente de este importante componente biológico y los que se logren establecer sobre canales de llamada y drenes se respetaran.
	Suelo	Sellado del suelo en las etapas constructivas del proyecto con la afectación de 367.00 m^2 que soporta las infraestructuras de piso de concreto como compuertas de entrada y salida, carcamo de bombeo, bodegas, campamento y fosa séptica. Posible grado de erosión por viento y agua al dejar expuesto sin agua el espejo de agua de la granja, bordos y caminos durante la etapa de secado, afectación del drenaje vertical en sitios con construccion de concreto.

Preparación de los estanques, reservorio, bordos y canales de salida	Flora	No existe agente de cambio ya que el polígono del proyecto carece totalmente de este importante componente biológico y los que se logren establecer sobre canales de llamada y drenes se respetaran.
	Suelo	Sellado del suelo en las etapas constructivas del proyecto con la afectación de 367.00 m^2 que soporta las infraestructuras de piso de concreto como compuertas de entrada y salida, carcamo de bombeo, bodegas, campamento y fosa séptica. Posible grado de erosión por viento y agua al dejar expuesto sin agua el espejo de agua de la granja, bordos y caminos durante la etapa de secado, afectación del drenaje vertical en sitios con construccion de concreto.

Preparación de los estanques, reservorio, bordos y canales de salida	Flora	No existe agente de cambio ya que el polígono del proyecto carece totalmente de este importante componente biológico y los que se logren establecer sobre canales de llamada y drenes se respetaran.
	Suelo	Sellado del suelo en las etapas constructivas del proyecto con la afectación de 367.00 m^2 que soporta las infraestructuras de piso de concreto como compuertas de entrada y salida, carcamo de bombeo, bodegas, campamento y fosa séptica. Posible grado de erosión por viento y agua al dejar expuesto sin agua el espejo de agua de la granja, bordos y caminos durante la etapa de secado, afectación del drenaje vertical en sitios con construccion de concreto.

Preparación de los estanques, reservorio, bordos y canales de salida	Flora	No existe agente de cambio ya que el polígono del proyecto carece totalmente de este importante componente biológico y los que se logren establecer sobre canales de llamada y drenes se respetaran.
	Suelo	Sellado del suelo en las etapas constructivas del proyecto con la afectación de 367.00 m^2 que soporta las infraestructuras de piso de concreto como compuertas de entrada y salida, carcamo de bombeo, bodegas, campamento y fosa séptica. Posible grado de erosión por viento y agua al dejar expuesto sin agua el espejo de agua de la granja, bordos y caminos durante la etapa de secado, afectación del drenaje vertical en sitios con construccion de concreto.

Preparación de los estanques, reservorio, bordos y canales de salida	Flora	No existe agente de cambio ya que el polígono del proyecto carece totalmente de este importante componente biológico y los que se logren establecer sobre canales de llamada y drenes se respetaran.
	Suelo	Sellado del suelo en las etapas constructivas del proyecto con la afectación de 367.00 m^2 que soporta las infraestructuras de piso de concreto como compuertas de entrada y salida, carcamo de bombeo, bodegas, campamento y fosa séptica. Posible grado de erosión por viento y agua al dejar expuesto sin agua el espejo de agua de la granja, bordos y caminos durante la etapa de secado, afectación del drenaje vertical en sitios con construccion de concreto.

Preparación de los estanques, reservorio, bordos y canales de salida	Flora	No existe agente de cambio ya que el polígono del proyecto carece totalmente de este importante componente biológico y los que se logren establecer sobre canales de llamada y drenes se respetaran.
	Suelo	Sellado del suelo en las etapas constructivas del proyecto con la afectación de 367.00 m^2 que soporta las infraestructuras de piso de concreto como compuertas de entrada y salida, carcamo de bombeo, bodegas, campamento y fosa séptica. Posible grado de erosión por viento y agua al dejar expuesto sin agua el espejo de agua de la granja, bordos y caminos durante la etapa de secado, afectación del drenaje vertical en sitios con construccion de concreto.

Preparación de los estanques, reservorio, bordos y canales de salida	Flora	No existe agente de cambio ya que el polígono del proyecto carece totalmente de este importante componente biológico y los que se logren establecer sobre canales de llamada y drenes se respetaran.
	Suelo	Sellado del suelo en las etapas constructivas del proyecto con la afectación de 367.00 m^2 que soporta las infraestructuras de piso de concreto como compuertas de entrada y salida, carcamo de bombeo, bodegas, campamento y fosa séptica. Posible grado de erosión por viento y agua al dejar expuesto sin agua el espejo de agua de la granja, bordos y caminos durante la etapa de secado, afectación del drenaje vertical en sitios con construccion de concreto.

Preparación de los estanques, reservorio, bordos y canales de salida	Flora	No existe agente de cambio ya que el polígono del proyecto carece totalmente de este importante componente biológico y los que se logren establecer sobre canales de llamada y drenes se respetaran.
	Suelo	Sellado del suelo en las etapas constructivas del proyecto con la afectación de 367.00 m^2 que soporta las infraestructuras de piso de concreto como compuertas de entrada y salida, carcamo de bombeo, bodegas, campamento y fosa séptica. Posible grado de erosión por viento y agua al dejar expuesto sin agua el espejo de agua de la granja, bordos y caminos durante la etapa de secado, afectación del drenaje vertical en sitios con construccion de concreto.

Preparación de los estanques, reservorio, bordos y canales de salida	Flora	No existe agente de cambio ya que el polígono del proyecto carece totalmente de este importante componente biológico y los que se logren establecer sobre canales de llamada y drenes se respetaran.
	Suelo	Sellado del suelo en las etapas constructivas del proyecto con la afectación de 367.00 m^2 que soporta las infraestructuras de piso de concreto como compuertas de entrada y salida, carcamo de bombeo, bodegas, campamento y fosa séptica. Posible grado de erosión por viento y agua al dejar expuesto sin agua el espejo de agua de la granja, bordos y caminos durante la etapa de secado, afectación del drenaje vertical en sitios con construccion de concreto.

Preparación de los estanques, reservorio, bordos y canales de salida	Flora	No existe agente de cambio ya que el polígono del proyecto carece totalmente de este importante componente biológico y los que se logren establecer sobre canales de llamada y drenes se respetaran.
	Suelo	Sellado del suelo en las etapas constructivas del proyecto con la afectación de 367.00 m^2 que soporta las infraestructuras de piso de concreto como compuertas de entrada y salida, carcamo de bombeo, bodegas, campamento y fosa séptica. Posible grado de erosión por viento y agua al dejar expuesto sin agua el espejo de agua de la granja, bordos y caminos durante la etapa de secado, afectación del drenaje vertical en sitios con construccion de concreto.

Preparación de los estanques, reservorio, bordos y canales de salida	Flora	No existe agente de cambio ya que el polígono del proyecto carece totalmente de este importante componente biológico y los que se logren establecer sobre canales de llamada y drenes se respetaran.
	Suelo	Sellado del suelo en las etapas constructivas del proyecto con la afectación de 367.00 m^2 que soporta las infraestructuras de piso de concreto como compuertas de entrada y salida, carcamo de bombeo, bodegas, campamento y fosa séptica. Posible grado de erosión por viento y agua al dejar expuesto sin agua el espejo de agua de la granja, bordos y caminos durante la etapa de secado, afectación del drenaje vertical en sitios con construccion de concreto.

Preparación de los estanques, reservorio, bordos y canales de salida	Flora	No existe agente de cambio ya que el polígono del proyecto carece totalmente de este importante componente biológico y los que se logren establecer sobre canales de llamada y drenes se respetaran.
	Suelo	Sellado del suelo en las etapas constructivas del proyecto con la afectación de 367.00 m^2 que soporta las infraestructuras de piso de concreto como compuertas de entrada y salida, carcamo de bombeo, bodegas, campamento y fosa séptica. Posible grado de erosión por viento y agua al dejar expuesto sin agua el espejo de agua de la granja, bordos y caminos durante la etapa de secado, afectación del drenaje vertical en sitios con construccion de concreto.

Preparación de los estanques, reservorio, bordos y canales de salida	Flora	No existe agente de cambio ya que el polígono del proyecto carece totalmente de este importante componente biológico y los que se logren establecer sobre canales de llamada y drenes se respetaran.
	Suelo	Sellado del suelo en las etapas constructivas del proyecto con la afectación de 367.00 m^2 que soporta las infraestructuras de piso de concreto como compuertas de entrada y salida, carcamo de bombeo, bodegas, campamento y fosa séptica. Posible grado de erosión por viento y agua al dejar expuesto sin agua el espejo de agua de la granja, bordos y caminos durante la etapa de secado, afectación del drenaje vertical en sitios con construccion de concreto.

Preparación de los estanques, reservorio, bordos y canales de salida	Flora	No existe agente de cambio ya que el polígono del proyecto carece totalmente de este importante componente biológico y los que se logren establecer sobre canales de llamada y drenes se respetaran.
	Suelo	Sellado del suelo en las etapas constructivas del proyecto con la afectación de 367.00 m^2 que soporta las infraestructuras de piso de concreto como compuertas de entrada y salida, carcamo de bombeo, bodegas, campamento y fosa séptica. Posible grado de erosión por viento y agua al dejar expuesto sin agua el espejo de agua de la granja, bordos y caminos durante la etapa de secado, afectación del drenaje vertical en sitios con construccion de concreto.

Preparación de los estanques, reservorio, bordos y canales de salida	Flora	No existe agente de cambio ya que el polígono del proyecto carece totalmente de este importante componente biológico y los que se logren establecer sobre canales de llamada y drenes se respetaran.
	Suelo	Sellado del suelo en las etapas constructivas del proyecto con la afectación de 367.00 m^2 que soporta las infraestructuras de piso de concreto como compuertas de entrada y salida, carcamo de bombeo, bodegas, campamento y fosa séptica. Posible grado de erosión por viento y agua al dejar expuesto sin agua el espejo de agua de la granja, bordos y caminos durante la etapa de secado, afectación del drenaje vertical en sitios con construccion de concreto.

Preparación de los estanques, reservorio, bordos y canales de salida	Flora	No existe agente de cambio ya que el polígono del proyecto carece totalmente de este importante componente biológico y los que se logren establecer sobre canales de llamada y drenes se respetaran.
	Suelo	Sellado del suelo en las etapas constructivas del proyecto con la afectación de 367.00 m^2 que soporta las infraestructuras de piso de concreto como compuertas de entrada y salida, carcamo de bombeo, bodegas, campamento y fosa séptica. Posible grado de erosión por viento y agua al dejar expuesto sin agua el espejo de agua de la granja, bordos y caminos durante la etapa de secado, afectación del drenaje vertical en sitios con construccion de concreto.

Preparación de los estanques, reservorio, bordos y canales de salida	Flora	No existe agente de cambio ya que el polígono del proyecto carece totalmente de este importante componente biológico y los que se logren establecer sobre canales de llamada y drenes se respetaran.
	Suelo	Sellado del suelo en las etapas constructivas del proyecto con la afectación de 367.00 m^2 que soporta las infraestructuras de piso de concreto como compuertas de entrada y salida, carcamo de bombeo, bodegas, campamento y fosa séptica. Posible grado de erosión por viento y agua al dejar expuesto sin agua el espejo de agua de la granja, bordos y caminos durante la etapa de secado, afectación del drenaje vertical en sitios con construccion de concreto.

Preparación de los estanques, reservorio, bordos y canales de salida	Flora	No existe agente de cambio ya que el polígono del proyecto carece totalmente de este importante componente biológico y los que se logren establecer sobre canales de llamada y drenes se respetaran.
	Suelo	Sellado del suelo en las etapas constructivas del proyecto con la afectación de 367.00 m^2 que soporta las infraestructuras de piso de concreto como compuertas de entrada y salida, carcamo de bombeo, bodegas, campamento y fosa séptica. Posible grado de erosión por viento y agua al dejar expuesto sin agua el espejo de agua de la granja, bordos y caminos durante la etapa de secado, afectación del drenaje vertical en sitios con construccion de concreto.

Preparación de los estanques, reservorio, bordos y canales de salida	Flora	No existe agente de cambio ya que el polígono del proyecto carece totalmente de este importante componente biológico y los que se logren establecer sobre canales de llamada y drenes se respetaran.
	Suelo	Sellado del suelo en las etapas constructivas del proyecto con la afectación de 367.00 m^2 que soporta las infraestructuras de piso de concreto como compuertas de entrada y salida, carcamo de bombeo, bodegas, campamento y fosa séptica. Posible grado de erosión por viento y agua al dejar expuesto sin agua el espejo de agua de la granja, bordos y caminos durante la etapa de secado, afectación del drenaje vertical en sitios con construccion de concreto.

Preparación de los estanques, reservorio, bordos y canales de salida	Flora	No existe agente de cambio ya que el polígono del proyecto carece totalmente de este importante componente biológico y los que se logren establecer sobre canales de llamada y drenes se respetaran.
	Suelo	Sellado del suelo en las etapas constructivas del proyecto con la afectación de 367.00 m^2 que soporta las infraestructuras de piso de concreto como compuertas de entrada y salida, carcamo de bombeo, bodegas, campamento y fosa séptica. Posible grado de erosión por viento y agua al dejar expuesto sin agua el espejo de agua de la granja, bordos y caminos durante la etapa de secado, afectación del drenaje vertical en sitios con construccion de concreto.

Preparación de los estanques, reservorio, bordos y canales de salida	Flora	No existe agente de cambio ya que el polígono del proyecto carece totalmente de este importante componente biológico y los que se logren establecer sobre canales de llamada y drenes se respetaran.
	Suelo	Sellado del suelo en las etapas constructivas del proyecto con la afectación de 367.00 m^2 que soporta las infraestructuras de piso de concreto como compuertas de entrada y salida, carcamo de bombeo, bodegas, campamento y fosa séptica. Posible grado de erosión por viento y agua al dejar expuesto sin agua el espejo de agua de la granja, bordos y caminos durante la etapa de secado, afectación del drenaje vertical en sitios con construccion de concreto.

Preparación de los estanques, reservorio, bordos y canales de salida	Flora	No existe agente de cambio ya que el polígono del proyecto carece totalmente de este importante componente biológico y los que se logren establecer sobre canales de llamada y drenes se respetaran.
	Suelo	Sellado del suelo en las etapas constructivas del proyecto con la afectación de 367.00 m^2 que soporta las infraestructuras de piso de concreto como compuertas de entrada y salida, carcamo de bombeo, bodegas, campamento y fosa séptica. Posible grado de erosión por viento y agua al dejar expuesto sin agua el espejo de agua de la granja, bordos y caminos durante la etapa de secado, afectación del drenaje vertical en sitios con construccion de concreto.

Preparación de los estanques, reservorio, bordos y canales de salida	Flora	No existe agente de cambio ya que el polígono del proyecto carece totalmente de este importante componente biológico y los que se logren establecer sobre canales de llamada y drenes se respetaran.
	Suelo	Sellado del suelo en las etapas constructivas del proyecto con la afectación de 367.00 m^2 que soporta las infraestructuras de piso de concreto como compuertas de entrada y salida, carcamo de bombeo, bodegas, campamento y fosa séptica. Posible grado de erosión por viento y agua al dejar expuesto sin agua el espejo de agua de la granja, bordos y caminos durante la etapa de secado, afectación del drenaje vertical en sitios con construccion de concreto.

Preparación de los estanques, reservorio, bordos y canales de salida	Flora	No existe agente de cambio ya que el polígono del proyecto carece totalmente de este importante componente biológico y los que se logren establecer sobre canales de llamada y drenes se respetaran.
	Suelo	Sellado del suelo en las etapas constructivas del proyecto con la afectación de 367.00 m^2 que soporta las infraestructuras de piso de concreto como compuertas de entrada y salida, carcamo de bombeo, bodegas, campamento y fosa séptica. Posible grado de erosión por viento y agua al dejar expuesto sin agua el espejo de agua de la granja, bordos y caminos durante la etapa de secado, afectación del drenaje vertical en sitios con construccion de concreto.

Preparación de los estanques, reservorio, bordos y canales de salida	Flora	No existe agente de cambio ya que el polígono del proyecto carece totalmente de este importante componente biológico y los que se logren establecer sobre canales de llamada y drenes se respetaran.
	Suelo	Sellado del suelo en las etapas constructivas del proyecto con la afectación de 367.00 m^2 que soporta las infraestructuras de piso de concreto como compuertas de entrada y salida, carcamo de bombeo, bodegas, campamento y fosa séptica. Posible grado de erosión por viento y agua al dejar expuesto sin agua el espejo de agua de la granja, bordos y caminos durante la etapa de secado, afectación del drenaje vertical en sitios con construccion de concreto.

Preparación de los estanques, reservorio, bordos y canales de salida	Flora	No existe agente de cambio ya que el polígono del proyecto carece totalmente de este importante componente biológico y los que se logren establecer sobre canales de llamada y drenes se respetaran.
	Suelo	Sellado del suelo en las etapas constructivas del proyecto con la afectación de 367.00 m^2 que soporta las infraestructuras de piso de concreto como compuertas de entrada y salida, carcamo de bombeo, bodegas, campamento y fosa séptica. Posible grado de erosión por viento y agua al dejar expuesto sin agua el espejo de agua de la granja, bordos y caminos durante la etapa de secado, afectación del drenaje vertical en sitios con construccion de concreto.

Preparación de los estanques, reservorio, bordos y canales de salida	Flora	No existe agente de cambio ya que el polígono del proyecto carece totalmente de este importante componente biológico y los que se logren establecer sobre canales de llamada y drenes se respetaran.
	Suelo	Sellado del suelo en las etapas constructivas del proyecto con la afectación de 367.00 m^2 que soporta las infraestructuras de piso de concreto como compuertas de entrada y salida, carcamo de bombeo, bodegas, campamento y fosa séptica. Posible grado de erosión por viento y agua al dejar expuesto sin agua el espejo de agua de la granja, bordos y caminos durante la etapa de secado, afectación del drenaje vertical en sitios con construccion de concreto.

Preparación de los estanques, reservorio, bordos y canales de salida	Flora	No existe agente de cambio ya que el polígono del proyecto carece totalmente de este importante componente biológico y los que se logren establecer sobre canales de llamada y drenes se respetaran.
	Suelo	Sellado del suelo en las etapas constructivas del proyecto con la afectación de 367.00 m^2 que soporta las infraestructuras de piso de concreto como compuertas de entrada y salida, carcamo de bombeo, bodegas, campamento y fosa séptica. Posible grado de erosión por viento y agua al dejar expuesto sin agua el espejo de agua de la granja, bordos y caminos durante la etapa de secado, afectación del drenaje vertical en sitios con construccion de concreto.

Preparación de los estanques, reservorio, bordos y canales de salida	Flora	No existe agente de cambio ya que el polígono del proyecto carece totalmente de este importante componente biológico y los que se logren establecer sobre canales de llamada y drenes se respetaran.
	Suelo	Sellado del suelo en las etapas constructivas del proyecto con la afectación de 367.00 m^2 que soporta las infraestructuras de piso de concreto como compuertas de entrada y salida, carcamo de bombeo, bodegas, campamento y fosa séptica. Posible grado de erosión por viento y agua al dejar expuesto sin agua el espejo de agua de la granja, bordos y caminos durante la etapa de secado, afectación del drenaje vertical en sitios con construccion de concreto.

Preparación de los estanques, reservorio, bordos y canales de salida	Flora	No existe agente de cambio ya que el polígono del proyecto carece totalmente de este importante componente biológico y los que se logren establecer sobre canales de llamada y drenes se respetaran.
	Suelo	Sellado del suelo en las etapas constructivas del proyecto con la afectación de 367.00 m^2 que soporta las infraestructuras de piso de concreto como compuertas de entrada y salida, carcamo de bombeo, bodegas, campamento y fosa séptica. Posible grado de erosión por viento y agua al dejar expuesto sin agua el espejo de agua de la granja, bordos y caminos durante la etapa de secado, afectación del drenaje vertical en sitios con construccion de concreto.

Preparación de los estanques, reservorio, bordos y canales de salida	Flora	No existe agente de cambio ya que el polígono del proyecto carece totalmente de este importante componente biológico y los que se logren establecer sobre canales de llamada y drenes se respetaran.
	Suelo	Sellado del suelo en las etapas constructivas del proyecto con la afectación de 367.00 m^2 que soporta las infraestructuras de piso de concreto como compuertas de entrada y salida, carcamo de bombeo, bodegas, campamento y fosa séptica. Posible grado de erosión por viento y agua al dejar expuesto sin agua el espejo de agua de la granja, bordos y caminos durante la etapa de secado, afectación del drenaje vertical en sitios con construccion de concreto.

Preparación de los estanques, reservorio, bordos y canales de salida	Flora	No existe agente de cambio ya que el polígono del proyecto carece totalmente de este importante componente biológico y los que se logren establecer sobre canales de llamada y drenes se respetaran.
	Suelo	Sellado del suelo en las etapas constructivas del proyecto con la afectación de 367.00 m^2 que soporta las infraestructuras de piso de concreto como compuertas de entrada y salida, carcamo de bombeo, bodegas, campamento y fosa séptica. Posible grado de erosión por viento y agua al dejar expuesto sin agua el espejo de agua de la granja, bordos y caminos durante la etapa de secado, afectación del drenaje vertical en sitios con construccion de concreto.

Preparación de los estanques, reservorio, bordos y canales de salida	Flora	No existe agente de cambio ya que el polígono del proyecto carece totalmente de este importante componente biológico y los que se logren establecer sobre canales de llamada y drenes se respetaran.
	Suelo	Sellado del suelo en las etapas constructivas del proyecto con la afectación de 367.00 m^2 que soporta las infraestructuras de piso de concreto como compuertas de entrada y salida, carcamo de bombeo, bodegas, campamento y fosa séptica. Posible grado de erosión por viento y agua al dejar expuesto sin agua el espejo de agua de la granja, bordos y caminos durante la etapa de secado, afectación del drenaje vertical en sitios con construccion de concreto.

Preparación de los estanques, reservorio, bordos y canales de salida	Flora	No existe agente de cambio ya que el polígono del proyecto carece totalmente de este importante componente biológico y los que se logren establecer sobre canales de llamada y drenes se respetaran.
	Suelo	Sellado del suelo en las etapas constructivas del proyecto con la afectación de 367.00 m^2 que soporta las infraestructuras de piso de concreto como compuertas de entrada y salida, carcamo de bombeo, bodegas, campamento y fosa séptica. Posible grado de erosión por viento y agua al dejar expuesto sin agua el espejo de agua de la granja, bordos y caminos durante la etapa de secado, afectación del drenaje vertical en sitios con construccion de concreto.

Preparación de los estanques, reservorio, bordos y canales de salida	Flora	No existe agente de cambio ya que el polígono del proyecto carece totalmente de este importante componente biológico y los que se logren establecer sobre canales de llamada y drenes se respetaran.
	Suelo	Sellado del suelo en las etapas constructivas del proyecto con la afectación de 367.00 m^2 que soporta las infraestructuras de piso de concreto como compuertas de entrada y salida, carcamo de bombeo, bodegas, campamento y fosa séptica. Posible grado de erosión por viento y agua al dejar expuesto sin agua el espejo de agua de la granja, bordos y caminos durante la etapa de secado, afectación del drenaje vertical en sitios con construccion de concreto.

Preparación de los estanques, reservorio, bordos y canales de salida	Flora	No existe agente de cambio ya que el polígono del proyecto carece totalmente de este importante componente biológico y los que se logren establecer sobre canales de llamada y drenes se respetaran.
	Suelo	Sellado del suelo en las etapas constructivas del proyecto con la afectación de 367.00 m^2 que soporta las infraestructuras de piso de concreto como compuertas de entrada y salida, carcamo de bombeo, bodegas, campamento y fosa séptica. Posible grado de erosión por viento y agua al dejar expuesto sin agua el espejo de agua de la granja, bordos y caminos durante la etapa de secado, afectación del drenaje vertical en sitios con construccion de concreto.

Preparación de los estanques, reservorio, bordos y canales de salida	Flora	No existe agente de cambio ya que el polígono del proyecto carece totalmente de este importante componente biológico y los que se logren establecer sobre canales de llamada y drenes se respetaran.
	Suelo	Sellado del suelo en las etapas constructivas del proyecto con la afectación de 367.00 m^2 que soporta las infraestructuras de piso de concreto como compuertas de entrada y salida, carcamo de bombeo, bodegas, campamento y fosa séptica. Posible grado de erosión por viento y agua al dejar expuesto sin agua el espejo de agua de la granja, bordos y caminos durante la etapa de secado, afectación del drenaje vertical en sitios con construccion de concreto.

Preparación de los estanques, reservorio, bordos y canales de salida	Flora	No existe agente de cambio ya que el polígono del proyecto carece totalmente de este importante componente biológico y los que se logren establecer sobre canales de llamada y drenes se respetaran.
	Suelo	Sellado del suelo en las etapas constructivas del proyecto con la afectación de 367.00 m^2 que soporta las infraestructuras de piso de concreto como compuertas de entrada y salida, carcamo de bombeo, bodegas, campamento y fosa séptica. Posible grado de erosión por viento y agua al dejar expuesto sin agua el espejo de agua de la granja, bordos y caminos durante la etapa de secado, afectación del drenaje vertical en sitios con construccion de concreto.

Preparación de los estanques, reservorio, bordos y canales de salida	Flora	No existe agente de cambio ya que el polígono del proyecto carece totalmente de este importante componente biológico y los que se logren establecer sobre canales de llamada y drenes se respetaran.
	Suelo	Sellado del suelo en las etapas constructivas del proyecto con la afectación de 367.00 m^2 que soporta las infraestructuras de piso de concreto como compuertas de entrada y salida, carcamo de bombeo, bodegas, campamento y fosa séptica. Posible grado de erosión por viento y agua al dejar expuesto sin agua el espejo de agua de la granja, bordos y caminos durante la etapa de secado, afectación del drenaje vertical en sitios con construccion de concreto.

Preparación de los estanques, reservorio, bordos y canales de salida	Flora	No existe agente de cambio ya que el polígono del proyecto carece totalmente de este importante componente biológico y los que se logren establecer sobre canales de llamada y drenes se respetaran.
	Suelo	Sellado del suelo en las etapas constructivas del proyecto con la afectación de 367.00 m^2 que soporta las infraestructuras de piso de concreto como compuertas de entrada y salida, carcamo de bombeo, bodegas, campamento y fosa séptica. Posible grado de erosión por viento y agua al dejar expuesto sin agua el espejo de agua de la granja, bordos y caminos durante la etapa de secado, afectación del drenaje vertical en sitios con construccion de concreto.

Preparación de los estanques, reservorio, bordos y canales de salida	Flora	No existe agente de cambio ya que el polígono del proyecto carece totalmente de este importante componente biológico y los que se logren establecer sobre canales de llamada y drenes se respetaran.
	Suelo	Sellado del suelo en las etapas constructivas del proyecto con la afectación de 367.00 m^2 que soporta las infraestructuras de piso de concreto como compuertas de entrada y salida, carcamo de bombeo, bodegas, campamento y fosa séptica. Posible grado de erosión por viento y agua al dejar expuesto sin agua el espejo de agua de la granja, bordos y caminos durante la etapa de secado, afectación del drenaje vertical en sitios con construccion de concreto.

Preparación de los estanques, reservorio, bordos y canales de salida	Flora	No existe agente de cambio ya que el polígono del proyecto carece totalmente de este importante componente biológico y los que se logren establecer sobre canales de llamada y drenes se respetaran.
	Suelo	Sellado del suelo en las etapas constructivas del proyecto con la afectación de 367.00 m^2 que soporta las infraestructuras de piso de concreto como compuertas de entrada y salida, carcamo de bombeo, bodegas, campamento y fosa séptica. Posible grado de erosión por viento y agua al dejar expuesto sin agua el espejo de agua de la granja, bordos y caminos durante la etapa de secado, afectación del drenaje vertical en sitios con construccion de concreto.

Preparación de los estanques, reservorio, bordos y canales de salida	Flora	No existe agente de cambio ya que el polígono del proyecto carece totalmente de este importante componente biológico y los que se logren establecer sobre canales de llamada y drenes se respetaran.
	Suelo	Sellado del suelo en las etapas constructivas del proyecto con la afectación de 367.00 m^2 que soporta las infraestructuras de piso de concreto como compuertas de entrada y salida, carcamo de bombeo, bodegas, campamento y fosa séptica. Posible grado de erosión por viento y agua al dejar expuesto sin agua el espejo de agua de la granja, bordos y caminos durante la etapa de secado, afectación del drenaje vertical en sitios con construccion de concreto.

Preparación de los estanques, reservorio, bordos y canales de salida	Flora	No existe agente de cambio ya que el polígono del proyecto carece totalmente de este importante componente biológico y los que se logren establecer sobre canales de llamada y drenes se respetaran.
	Suelo	Sellado del suelo en las etapas constructivas del proyecto con la afectación de 367.00 m^2 que soporta las infraestructuras de piso de concreto como compuertas de entrada y salida, carcamo de bombeo, bodegas, campamento y fosa séptica. Posible grado de erosión por viento y agua al dejar expuesto sin agua el espejo de agua de la granja, bordos y caminos durante la etapa de secado, afectación del drenaje vertical en sitios con construccion de concreto.

Preparación de los estanques, reservorio, bordos y canales de salida	Flora	No existe agente de cambio ya que el polígono del proyecto carece totalmente de este importante componente biológico y los que se logren establecer sobre canales de llamada y drenes se respetaran.
	Suelo	Sellado del suelo en las etapas constructivas del proyecto con la afectación de 367.00 m^2 que soporta las infraestructuras de piso de concreto como compuertas de entrada y salida, carcamo de bombeo, bodegas, campamento y fosa séptica. Posible grado de erosión por viento y agua al dejar expuesto sin agua el espejo de agua de la granja, bordos y caminos durante la etapa de secado, afectación del drenaje vertical en sitios con construccion de concreto.

Preparación de los estanques, reservorio, bordos y canales de salida	Flora	No existe agente de cambio ya que el polígono del proyecto carece totalmente de este importante componente biológico y los que se logren establecer sobre canales de llamada y drenes se respetaran.
	Suelo	Sellado del suelo en las etapas constructivas del proyecto con la afectación de 367.00 m^2 que soporta las infraestructuras de piso de concreto como compuertas de entrada y salida, carcamo de bombeo, bodegas, campamento y fosa séptica. Posible grado de erosión por viento y agua al dejar expuesto sin agua el espejo de agua de la granja, bordos y caminos durante la etapa de secado, afectación del drenaje vertical en sitios con construccion de concreto.

Preparación de los estanques, reservorio, bordos y canales de salida	Flora	No existe agente de cambio ya que el polígono del proyecto carece totalmente de este importante componente biológico y los que se logren establecer sobre canales de llamada y drenes se respetaran.
	Suelo	Sellado del suelo en las etapas constructivas del proyecto con la afectación de 367.00 m^2 que soporta las infraestructuras de piso de concreto como compuertas de entrada y salida, carcamo de bombeo, bodegas, campamento y fosa séptica. Posible grado de erosión por viento y agua al dejar expuesto sin agua el espejo de agua de la granja, bordos y caminos durante la etapa de secado, afectación del drenaje vertical en sitios con construccion de concreto.

Preparación de los estanques, reservorio, bordos y canales de salida	Flora	No existe agente de cambio ya que el polígono del proyecto carece totalmente de este importante componente biológico y los que se logren establecer sobre canales de llamada y drenes se respetaran.
	Suelo	Sellado del suelo en las etapas constructivas del proyecto con la afectación de 367.00 m^2 que soporta las infraestructuras de piso de concreto como compuertas de entrada y salida, carcamo de bombeo, bodegas, campamento y fosa séptica. Posible grado de erosión por viento y agua al dejar expuesto sin agua el espejo de agua de la granja, bordos y caminos durante la etapa de secado, afectación del drenaje vertical en sitios con construccion de concreto.

Preparación de los estanques, reservorio, bordos y canales de salida	Flora	No existe agente de cambio ya que el polígono del proyecto carece totalmente de este importante componente biológico y los que se logren establecer sobre canales de llamada y drenes se respetaran.
	Suelo	Sellado del suelo en las etapas constructivas del proyecto con la afectación de 367.00 m^2 que soporta las infraestructuras de piso de concreto como compuertas de entrada y salida, carcamo de bombeo, bodegas, campamento y fosa séptica. Posible grado de erosión por viento y agua al dejar expuesto sin agua el espejo de agua de la granja, bordos y caminos durante la etapa de secado, afectación del drenaje vertical en sitios con construccion de concreto.

Preparación de los estanques, reservorio, bordos y canales de salida	Flora	No existe agente de cambio ya que el polígono del proyecto carece totalmente de este importante componente biológico y los que se logren establecer sobre canales de llamada y drenes se respetaran.
	Suelo	Sellado del suelo en las etapas constructivas del proyecto con la afectación de 367.00 m^2 que soporta las infraestructuras de piso de concreto como compuertas de entrada y salida, carcamo de bombeo, bodegas, campamento y fosa séptica. Posible grado de erosión por viento y agua al dejar expuesto sin agua el espejo de agua de la granja, bordos y caminos durante la etapa de secado, afectación del drenaje vertical en sitios con construccion de concreto.

Preparación de los estanques, reservorio, bordos y canales de salida	Flora	No existe agente de cambio ya que el polígono del proyecto carece totalmente de este importante componente biológico y los que se logren establecer sobre canales de llamada y drenes se respetaran.
	Suelo	Sellado del suelo en las etapas constructivas del proyecto con la afectación de 367.00 m^2 que soporta las infraestructuras de piso de concreto como compuertas de entrada y salida, carcamo de bombeo, bodegas, campamento y fosa séptica. Posible grado de erosión por viento y agua al dejar expuesto sin agua el espejo de agua de la granja, bordos y caminos durante la etapa de secado, afectación del drenaje vertical en sitios con construccion de concreto.

Preparación de los estanques, reservorio, bordos y canales de salida	Flora	No existe agente de cambio ya que el polígono del proyecto carece totalmente de este importante componente biológico y los que se logren establecer sobre canales de llamada y drenes se respetaran.
	Suelo	Sellado del suelo en las etapas constructivas del proyecto con la afectación de 367.00 m^2 que soporta las infraestructuras de piso de concreto como compuertas de entrada y salida, carcamo de bombeo, bodegas, campamento y fosa séptica. Posible grado de erosión por viento y agua al dejar expuesto sin agua el espejo de agua de la granja, bordos y caminos durante la etapa de secado, afectación del drenaje vertical en sitios con construccion de concreto.

Preparación de los estanques, reservorio, bordos y canales de salida	Flora	No existe agente de cambio ya que el polígono del proyecto carece totalmente de este importante componente biológico y los que se logren establecer sobre canales de llamada y drenes se respetaran.
	Suelo	Sellado del suelo en las etapas constructivas del proyecto con la afectación de 367.00 m^2 que soporta las infraestructuras de piso de concreto como compuertas de entrada y salida, carcamo de bombeo, bodegas, campamento y fosa séptica. Posible grado de erosión por viento y agua al dejar expuesto sin agua el espejo de agua de la granja, bordos y caminos durante la etapa de secado, afectación del drenaje vertical en sitios con construccion de concreto.

Preparación de los estanques, reservorio, bordos y canales de salida	Flora	No existe agente de cambio ya que el polígono del proyecto carece totalmente de este importante componente biológico y los que se logren establecer sobre canales de llamada y drenes se respetaran.
	Suelo	Sellado del suelo en las etapas constructivas del proyecto con la afectación de 367.00 m^2 que soporta las infraestructuras de piso de concreto como compuertas de entrada y salida, carcamo de bombeo, bodegas, campamento y fosa séptica. Posible grado de erosión por viento y agua al dejar expuesto sin agua el espejo de agua de la granja, bordos y caminos durante la etapa de secado, afectación del drenaje vertical en sitios con construccion de concreto.

Preparación de los estanques, reservorio, bordos y canales de salida	Flora	No existe agente de cambio ya que el polígono del proyecto carece totalmente de este importante componente biológico y los que se logren establecer sobre canales de llamada y drenes se respetaran.
	Suelo	Sellado del suelo en las etapas constructivas del proyecto con la afectación de 367.00 m^2 que soporta las infraestructuras de piso de concreto como compuertas de entrada y salida, carcamo de bombeo, bodegas, campamento y fosa séptica. Posible grado de erosión por viento y agua al dejar expuesto sin agua el espejo de agua de la granja, bordos y caminos durante la etapa de secado, afectación del drenaje vertical en sitios con construccion de concreto.

Preparación de los estanques, reservorio, bordos y canales de salida	Flora	No existe agente de cambio ya que el polígono del proyecto carece totalmente de este importante componente biológico y los que se logren establecer sobre canales de llamada y drenes se respetaran.
	Suelo	Sellado del suelo en las etapas constructivas del proyecto con la afectación de 367.00 m^2 que soporta las infraestructuras de piso de concreto como compuertas de entrada y salida, carcamo de bombeo, bodegas, campamento y fosa séptica. Posible grado de erosión por viento y agua al dejar expuesto sin agua el espejo de agua de la granja, bordos y caminos durante la etapa de secado, afectación del drenaje vertical en sitios con construccion de concreto.

Preparación de los estanques, reservorio, bordos y canales de salida	Flora	No existe agente de cambio ya que el polígono del proyecto carece totalmente de este importante componente biológico y los que se logren establecer sobre canales de llamada y drenes se respetaran.
	Suelo	Sellado del suelo en las etapas constructivas del proyecto con la afectación de 367.00 m^2 que soporta las infraestructuras de piso de concreto como compuertas de entrada y salida, carcamo de bombeo, bodegas, campamento y fosa séptica. Posible grado de erosión por viento y agua al dejar expuesto sin agua el espejo de agua de la granja, bordos y caminos durante la etapa de secado, afectación del drenaje vertical en sitios con construccion de concreto.

Preparación de los estanques, reservorio, bordos y canales de salida	Flora	No existe agente de cambio ya que el polígono del proyecto carece totalmente de este importante componente biológico y los que se logren establecer sobre canales de llamada y drenes se respetaran.
	Suelo	Sellado del suelo en las etapas constructivas del proyecto con la afectación de 367.00 m^2 que soporta las infraestructuras de piso de concreto como compuertas de entrada y salida, carcamo de bombeo, bodegas, campamento y fosa séptica. Posible grado de erosión por viento y agua al dejar expuesto sin agua el espejo de agua de la granja, bordos y caminos durante la etapa de secado, afectación del drenaje vertical en sitios con construccion de concreto.

Preparación de los estanques, reservorio, bordos y canales de salida	Flora	No existe agente de cambio ya que el polígono del proyecto carece totalmente de este importante componente biológico y los que se logren establecer sobre canales de llamada y drenes se respetaran.
	Suelo	Sellado del suelo en las etapas constructivas del proyecto con la afectación de 367.00 m^2 que soporta las infraestructuras de piso de concreto como compuertas de entrada y salida, carcamo de bombeo, bodegas, campamento y fosa séptica. Posible grado de erosión por viento y agua al dejar expuesto sin agua el espejo de agua de la granja, bordos y caminos durante la etapa de secado, afectación del drenaje vertical en sitios con construccion de concreto.

Preparación de los estanques, reservorio, bordos y canales de salida	Flora	No existe agente de cambio ya que el polígono del proyecto carece totalmente de este importante componente biológico y los que se logren establecer sobre canales de llamada y drenes se respetaran.
	Suelo	Sellado del suelo en las etapas constructivas del proyecto con la afectación de 367.00 m^2 que soporta las infraestructuras de piso de concreto como compuertas de entrada y salida, carcamo de bombeo, bodegas, campamento y fosa séptica. Posible grado de erosión por viento y agua al dejar expuesto sin agua el espejo de agua de la granja, bordos y caminos durante la etapa de secado, afectación del drenaje vertical en sitios con construccion de concreto.

Preparación de los estanques, reservorio, bordos y canales de salida	Flora	No existe agente de cambio ya que el polígono del proyecto carece totalmente de este importante componente biológico y los que se logren establecer sobre canales de llamada y drenes se respetaran.
	Suelo	Sellado del suelo en las etapas constructivas del proyecto con la afectación de 367.00 m^2 que soporta las infraestructuras de piso de concreto como compuertas de entrada y salida, carcamo de bombeo, bodegas, campamento y fosa séptica. Posible grado de erosión por viento y agua al dejar expuesto sin agua el espejo de agua de la granja, bordos y caminos durante la etapa de secado, afectación del drenaje vertical en sitios con construccion de concreto.

Preparación de los estanques, reservorio, bordos y canales de salida	Flora	No existe agente de cambio ya que el polígono del proyecto carece totalmente de este importante componente biológico y los que se logren establecer sobre canales de llamada y drenes se respetaran.
	Suelo	Sellado del suelo en las etapas constructivas del proyecto con la afectación de 367.00 m^2 que soporta las infraestructuras de piso de concreto como compuertas de entrada y salida, carcamo de bombeo, bodegas, campamento y fosa séptica. Posible grado de erosión por viento y agua al dejar expuesto sin agua el espejo de agua de la granja, bordos y caminos durante la etapa de secado, afectación del drenaje vertical en sitios con construccion de concreto.

Preparación de los estanques, reservorio, bordos y canales de salida	Flora	No existe agente de cambio ya que el polígono del proyecto carece totalmente de este importante componente biológico y los que se logren establecer sobre canales de llamada y drenes se respetaran.
	Suelo	Sellado del suelo en las etapas constructivas del proyecto con la afectación de 367.00 m^2 que soporta las infraestructuras de piso de concreto como compuertas de entrada y salida, carcamo de bombeo, bodegas, campamento y fosa séptica. Posible grado de erosión por viento y agua al dejar expuesto sin agua el espejo de agua de la granja, bordos y caminos durante la etapa de secado, afectación del drenaje vertical en sitios con construccion de concreto.

Preparación de los estanques, reservorio, bordos y canales de salida	Flora	No existe agente de cambio ya que el polígono del proyecto carece totalmente de este importante componente biológico y los que se logren establecer sobre canales de llamada y drenes se respetaran.
	Suelo	Sellado del suelo en las etapas constructivas del proyecto con la afectación de 367.00 m^2 que soporta las infraestructuras de piso de concreto como compuertas de entrada y salida, carcamo de bombeo, bodegas, campamento y fosa séptica. Posible grado de erosión por viento y agua al dejar expuesto sin agua el espejo de agua de la granja, bordos y caminos durante la etapa de secado, afectación del drenaje vertical en sitios con construccion de concreto.

Preparación de los estanques, reservorio, bordos y canales de salida	Flora	No existe agente de cambio ya que el polígono del proyecto carece totalmente de este importante componente biológico y los que se logren establecer sobre canales de llamada y drenes se respetaran.
	Suelo	Sellado del suelo en las etapas constructivas del proyecto con la afectación de 367.00 m^2 que soporta las infraestructuras de piso de concreto como compuertas de entrada y salida, carcamo de bombeo, bodegas, campamento y fosa séptica. Posible grado de erosión por viento y agua al dejar expuesto sin agua el espejo de agua de la granja, bordos y caminos durante la etapa de secado, afectación del drenaje vertical en sitios con construccion de concreto.

Preparación de los estanques, reservorio, bordos y canales de salida	Flora	No existe agente de cambio ya que el polígono del proyecto carece totalmente de este importante componente biológico y los que se logren establecer sobre canales de llamada y drenes se respetaran.
	Suelo	Sellado del suelo en las etapas constructivas del proyecto con la afectación de 367.00 m^2 que soporta las infraestructuras de piso de concreto como compuertas de entrada y salida, carcamo de bombeo, bodegas, campamento y fosa séptica. Posible grado de erosión por viento y agua al dejar expuesto sin agua el espejo de agua de la granja, bordos y caminos durante la etapa de secado, afectación del drenaje vertical en sitios con construccion de concreto.

Preparación de los estanques, reservorio, bordos y canales de salida	Flora	No existe agente de cambio ya que el polígono del proyecto carece totalmente de este importante componente biológico y los que se logren establecer sobre canales de llamada y drenes se respetaran.
	Suelo	Sellado del suelo en las etapas constructivas del proyecto con la afectación de 367.00 m^2 que soporta las infraestructuras de piso de concreto como compuertas de entrada y salida, carcamo de bombeo, bodegas, campamento y fosa séptica. Posible grado de erosión por viento y agua al dejar expuesto sin agua el espejo de agua de la granja, bordos y caminos durante la etapa de secado, afectación del drenaje vertical en sitios con construccion de concreto.

Preparación de los estanques, reservorio, bordos y canales de salida	Flora	No existe agente de cambio ya que el polígono del proyecto carece totalmente de este importante componente biológico y los que se logren establecer sobre canales de llamada y drenes se respetaran.
	Suelo	Sellado del suelo en las etapas constructivas del proyecto con la afectación de 367.00 m^2 que soporta las infraestructuras de piso de concreto como compuertas de entrada y salida, carcamo de bombeo, bodegas, campamento y fosa séptica. Posible grado de erosión por viento y agua al dejar expuesto sin agua el espejo de agua de la granja, bordos y caminos durante la etapa de secado, afectación del drenaje vertical en sitios con construccion de concreto.

Preparación de los estanques, reservorio, bordos y canales de salida	Flora	No existe agente de cambio ya que el polígono del proyecto carece totalmente de este importante componente biológico y los que se logren establecer sobre canales de llamada y drenes se respetaran.
	Suelo	Sellado del suelo en las etapas constructivas del proyecto con la afectación de 367.00 m^2 que soporta las infraestructuras de piso de concreto como compuertas de entrada y salida, carcamo de bombeo, bodegas, campamento y fosa séptica. Posible grado de erosión por viento y agua al dejar expuesto sin agua el espejo de agua de la granja, bordos y caminos durante la etapa de secado, afectación del drenaje vertical en sitios con construccion de concreto.

Preparación de los estanques, reservorio, bordos y canales de salida	Flora	No existe agente de cambio ya que el polígono del proyecto carece totalmente de este importante componente biológico y los que se logren establecer sobre canales de llamada y drenes se respetaran.
	Suelo	Sellado del suelo en las etapas constructivas del proyecto con la afectación de 367.00 m^2 que soporta las infraestructuras de piso de concreto como compuertas de entrada y salida, carcamo de bombeo, bodegas, campamento y fosa séptica. Posible grado de erosión por viento y agua al dejar expuesto sin agua el espejo de agua de la granja, bordos y caminos durante la etapa de secado, afectación del drenaje vertical en sitios con construccion de concreto.

Preparación de los estanques, reservorio, bordos y canales de salida	Flora	No existe agente de cambio ya que el polígono del proyecto carece totalmente de este importante componente biológico y los que se logren establecer sobre canales de llamada y drenes se respetaran.
	Suelo	Sellado del suelo en las etapas constructivas del proyecto con la afectación de 367.00 m^2 que soporta las infraestructuras de piso de concreto como compuertas de entrada y salida, carcamo de bombeo, bodegas, campamento y fosa séptica. Posible grado de erosión por viento y agua al dejar expuesto sin agua el espejo de agua de la granja, bordos y caminos durante la etapa de secado, afectación del drenaje vertical en sitios con construccion de concreto.

Preparación de los estanques, reservorio, bordos y canales de salida	Flora	No existe agente de cambio ya que el polígono del proyecto carece totalmente de este importante componente biológico y los que se logren establecer sobre canales de llamada y drenes se respetaran.
	Suelo	Sellado del suelo en las etapas constructivas del proyecto con la afectación de 367.00 m^2 que soporta las infraestructuras de piso de concreto como compuertas de entrada y salida, carcamo de bombeo, bodegas, campamento y fosa séptica. Posible grado de erosión por viento y agua al dejar expuesto sin agua el espejo de agua de la granja, bordos y caminos durante la etapa de secado, afectación del drenaje vertical en sitios con construccion de concreto.

Preparación de los estanques, reservorio, bordos y canales de salida	Flora	No existe agente de cambio ya que el polígono del proyecto carece totalmente de este importante componente biológico y los que se logren establecer sobre canales de llamada y drenes se respetaran.
	Suelo	Sellado del suelo en las etapas constructivas del proyecto con la afectación de 367.00 m^2 que soporta las infraestructuras de piso de concreto como compuertas de entrada y salida, carcamo de bombeo, bodegas, campamento y fosa séptica. Posible grado de erosión por viento y agua al dejar expuesto sin agua el espejo de agua de la granja, bordos y caminos durante la etapa de secado, afectación del drenaje vertical en sitios con construccion de concreto.

Preparación de los estanques, reservorio, bordos y canales de salida	Flora	No existe agente de cambio ya que el polígono del proyecto carece totalmente de este importante componente biológico y los que se logren establecer sobre canales de llamada y drenes se respetaran.
	Suelo	Sellado del suelo en las etapas constructivas del proyecto con la afectación de 367.00 m^2 que soporta las infraestructuras de piso de concreto como compuertas de entrada y salida, carcamo de bombeo, bodegas, campamento y fosa séptica. Posible grado de erosión por viento y agua al dejar expuesto sin agua el espejo de agua de la granja, bordos y caminos durante la etapa de secado, afectación del drenaje vertical en sitios con construccion de concreto.

Preparación de los estanques, reservorio, bordos y canales de salida	Flora	No existe agente de cambio ya que el polígono del proyecto carece totalmente de este importante componente biológico y los que se logren establecer sobre canales de llamada y drenes se respetaran.
	Suelo	Sellado del suelo en las etapas constructivas del proyecto con la afectación de 367.00 m^2 que soporta las infraestructuras de piso de concreto como compuertas de entrada y salida, carcamo de bombeo, bodegas, campamento y fosa séptica. Posible grado de erosión por viento y agua al dejar expuesto sin agua el espejo de agua de la granja, bordos y caminos durante la etapa de secado, afectación del drenaje vertical en sitios con construccion de concreto.

Preparación de los estanques, reservorio, bordos y canales de salida	Flora	No existe agente de cambio ya que el polígono del proyecto carece totalmente de este importante componente biológico y los que se logren establecer sobre canales de llamada y drenes se respetaran.
	Suelo	Sellado del suelo en las etapas constructivas del proyecto con la afectación de 367.00 m^2 que soporta las infraestructuras de piso de concreto como compuertas de entrada y salida, carcamo de bombeo, bodegas, campamento y fosa séptica. Posible grado de erosión por viento y agua al dejar expuesto sin agua el espejo de agua de la granja, bordos y caminos durante la etapa de secado, afectación del drenaje vertical en sitios con construccion de concreto.

Preparación de los estanques, reservorio, bordos y canales de salida	Flora	No existe agente de cambio ya que el polígono del proyecto carece totalmente de este importante componente biológico y los que se logren establecer sobre canales de llamada y drenes se respetaran.
	Suelo	Sellado del suelo en las etapas constructivas del proyecto con la afectación de 367.00 m^2 que soporta las infraestructuras de piso de concreto como compuertas de entrada y salida, carcamo de bombeo, bodegas, campamento y fosa séptica. Posible grado de erosión por viento y agua al dejar expuesto sin agua el espejo de agua de la granja, bordos y caminos durante la etapa de secado, afectación del drenaje vertical en sitios con construccion de concreto.

Preparación de los estanques, reservorio, bordos y canales de salida	Flora	No existe agente de cambio ya que el polígono del proyecto carece totalmente de este importante componente biológico y los que se logren establecer sobre canales de llamada y drenes se respetaran.
	Suelo	Sellado del suelo en las etapas constructivas del proyecto con la afectación de 367.00 m^2 que soporta las infraestructuras de piso de concreto como compuertas de entrada y salida, carcamo de bombeo, bodegas, campamento y fosa séptica. Posible grado de erosión por viento y agua al dejar expuesto sin agua el espejo de agua de la granja, bordos y caminos durante la etapa de secado, afectación del drenaje vertical en sitios con construccion de concreto.

Preparación de los estanques, reservorio, bordos y canales de salida	Flora	No existe agente de cambio ya que el polígono del proyecto carece totalmente de este importante componente biológico y los que se logren establecer sobre canales de llamada y drenes se respetaran.
	Suelo	Sellado del suelo en las etapas constructivas del proyecto con la afectación de 367.00 m^2 que soporta las infraestructuras de piso de concreto como compuertas de entrada y salida, carcamo de bombeo, bodegas, campamento y fosa séptica. Posible grado de erosión por viento y agua al dejar expuesto sin agua el espejo de agua de la granja, bordos y caminos durante la etapa de secado, afectación del drenaje vertical en sitios con construccion de concreto.

Preparación de los estanques, reservorio, bordos y canales de salida	Flora	No existe agente de cambio ya que el polígono del proyecto carece totalmente de este importante componente biológico y los que se logren establecer sobre canales de llamada y drenes se respetaran.
	Suelo	Sellado del suelo en las etapas constructivas del proyecto con la afectación de 367.00 m^2 que soporta las infraestructuras de piso de concreto como compuertas de entrada y salida, carcamo de bombeo, bodegas, campamento y fosa séptica. Posible grado de erosión por viento y agua al dejar expuesto sin agua el espejo de agua de la granja, bordos y caminos durante la etapa de secado, afectación del drenaje vertical en sitios con construccion de concreto.

Preparación de los estanques, reservorio, bordos y canales de salida	Flora	No existe agente de cambio ya que el polígono del proyecto carece totalmente de este importante componente biológico y los que se logren establecer sobre canales de llamada y drenes se respetaran.
	Suelo	Sellado del suelo en las etapas constructivas del proyecto con la afectación de 367.00 m^2 que soporta las infraestructuras de piso de concreto como compuertas de entrada y salida, carcamo de bombeo, bodegas, campamento y fosa séptica. Posible grado de erosión por viento y agua al dejar expuesto sin agua el espejo de agua de la granja, bordos y caminos durante la etapa de secado, afectación del drenaje vertical en sitios con construccion de concreto.

Preparación de los estanques, reservorio, bordos y canales de salida	Flora	No existe agente de cambio ya que el polígono del proyecto carece totalmente de este importante componente biológico y los que se logren establecer sobre canales de llamada y drenes se respetaran.
	Suelo	Sellado del suelo en las etapas constructivas del proyecto con la afectación de 367.00 m^2 que soporta las infraestructuras de piso de concreto como compuertas de entrada y salida, carcamo de bombeo, bodegas, campamento y fosa séptica. Posible grado de erosión por viento y agua al dejar expuesto sin agua el espejo de agua de la granja, bordos y caminos durante la etapa de secado, afectación del drenaje vertical en sitios con construccion de concreto.

Preparación de los estanques, reservorio, bordos y canales de salida	Flora	No existe agente de cambio ya que el polígono del proyecto carece totalmente de este importante componente biológico y los que se logren establecer sobre canales de llamada y drenes se respetaran.
	Suelo	Sellado del suelo en las etapas constructivas del proyecto con la afectación de 367.00 m^2 que soporta las infraestructuras de piso de concreto como compuertas de entrada y salida, carcamo de bombeo, bodegas, campamento y fosa séptica. Posible grado de erosión por viento y agua al dejar expuesto sin agua el espejo de agua de la granja, bordos y caminos durante la etapa de secado, afectación del drenaje vertical en sitios con construccion de concreto.

Preparación de los estanques, reservorio, bordos y canales de salida	Flora	No existe agente de cambio ya que el polígono del proyecto carece totalmente de este importante componente biológico y los que se logren establecer sobre canales de llamada y drenes se respetaran.
	Suelo	Sellado del suelo en las etapas constructivas del proyecto con la afectación de 367.00 m^2 que soporta las infraestructuras de piso de concreto como compuertas de entrada y salida, carcamo de bombeo, bodegas, campamento y fosa séptica. Posible grado de erosión por viento y agua al dejar expuesto sin agua el espejo de agua de la granja, bordos y caminos durante la etapa de secado, afectación del drenaje vertical en sitios con construccion de concreto.

Preparación de los estanques, reservorio, bordos y canales de salida	Flora	No existe agente de cambio ya que el polígono del proyecto carece totalmente de este importante componente biológico y los que se logren establecer sobre canales de llamada y drenes se respetaran.
	Suelo	Sellado del suelo en las etapas constructivas del proyecto con la afectación de 367.00 m^2 que soporta las infraestructuras de piso de concreto como compuertas de entrada y salida, carcamo de bombeo, bodegas, campamento y fosa séptica. Posible grado de erosión por viento y agua al dejar expuesto sin agua el espejo de agua de la granja, bordos y caminos durante la etapa de secado, afectación del drenaje vertical en sitios con construccion de concreto.

Preparación de los estanques, reservorio, bordos y canales de salida	Flora	No existe agente de cambio ya que el polígono del proyecto carece totalmente de este importante componente biológico y los que se logren establecer sobre canales de llamada y drenes se respetaran.
	Suelo	Sellado del suelo en las etapas constructivas del proyecto con la afectación de 367.00 m^2 que soporta las infraestructuras de piso de concreto como compuertas de entrada y salida, carcamo de bombeo, bodegas, campamento y fosa séptica. Posible grado de erosión por viento y agua al dejar expuesto sin agua el espejo de agua de la granja, bordos y caminos durante la etapa de secado, afectación del drenaje vertical en sitios con construccion de concreto.

Preparación de los estanques, reservorio, bordos y canales de salida	Flora	No existe agente de cambio ya que el polígono del proyecto carece totalmente de este importante componente biológico y los que se logren establecer sobre canales de llamada y drenes se respetaran.
	Suelo	Sellado del suelo en las etapas constructivas del proyecto con la afectación de 367.00 m^2 que soporta las infraestructuras de piso de concreto como compuertas de entrada y salida, carcamo de bombeo, bodegas, campamento y fosa séptica. Posible grado de erosión por viento y agua al dejar expuesto sin agua el espejo de agua de la granja, bordos y caminos durante la etapa de secado, afectación del drenaje vertical en sitios con construccion de concreto.

Preparación de los estanques, reservorio, bordos y canales de salida	Flora	No existe agente de cambio ya que el polígono del proyecto carece totalmente de este importante componente biológico y los que se logren establecer sobre canales de llamada y drenes se respetaran.
	Suelo	Sellado del suelo en las etapas constructivas del proyecto con la afectación de 367.00 m^2 que soporta las infraestructuras de piso de concreto como compuertas de entrada y salida, carcamo de bombeo, bodegas, campamento y fosa séptica. Posible grado de erosión por viento y agua al dejar expuesto sin agua el espejo de agua de la granja, bordos y caminos durante la etapa de secado, afectación del drenaje vertical en sitios con construccion de concreto.

Preparación de los estanques, reservorio, bordos y canales de salida	Flora	No existe agente de cambio ya que el polígono del proyecto carece totalmente de este importante componente biológico y los que se logren establecer sobre canales de llamada y drenes se respetaran.
	Suelo	Sellado del suelo en las etapas constructivas del proyecto con la afectación de 367.00 m^2 que soporta las infraestructuras de piso de concreto como compuertas de entrada y salida, carcamo de bombeo, bodegas, campamento y fosa séptica. Posible grado de erosión por viento y agua al dejar expuesto sin agua el espejo de agua de la granja, bordos y caminos durante la etapa de secado, afectación del drenaje vertical en sitios con construccion de concreto.

Preparación de los estanques, reservorio, bordos y canales de salida	Flora	No existe agente de cambio ya que el polígono del proyecto carece totalmente de este importante componente biológico y los que se logren establecer sobre canales de llamada y drenes se respetaran.
	Suelo	Sellado del suelo en las etapas constructivas del proyecto con la afectación de 367.00 m^2 que soporta las infraestructuras de piso de concreto como compuertas de entrada y salida, carcamo de bombeo, bodegas, campamento y fosa séptica. Posible grado de erosión por viento y agua al dejar expuesto sin agua el espejo de agua de la granja, bordos y caminos durante la etapa de secado, afectación del drenaje vertical en sitios con construccion de concreto.

Preparación de los estanques, reservorio, bordos y canales de salida	Flora	No existe agente de cambio ya que el polígono del proyecto carece totalmente de este importante componente biológico y los que se logren establecer sobre canales de llamada y drenes se respetaran.
	Suelo	Sellado del suelo en las etapas constructivas del proyecto con la afectación de 367.00 m^2 que soporta las infraestructuras de piso de concreto como compuertas de entrada y salida, carcamo de bombeo, bodegas, campamento y fosa séptica. Posible grado de erosión por viento y agua al dejar expuesto sin agua el espejo de agua de la granja, bordos y caminos durante la etapa de secado, afectación del drenaje vertical en sitios con construccion de concreto.

Preparación de los estanques, reservorio, bordos y canales de salida	Flora	No existe agente de cambio ya que el polígono del proyecto carece totalmente de este importante componente biológico y los que se logren establecer sobre canales de llamada y drenes se respetaran.
	Suelo	Sellado del suelo en las etapas constructivas del proyecto con la afectación de 367.00 m^2 que soporta las infraestructuras de piso de concreto como compuertas de entrada y salida, carcamo de bombeo, bodegas, campamento y fosa séptica. Posible grado de erosión por viento y agua al dejar expuesto sin agua el espejo de agua de la granja, bordos y caminos durante la etapa de secado, afectación del drenaje vertical en sitios con construccion de concreto.

Preparación de los estanques, reservorio, bordos y canales de salida	Flora	No existe agente de cambio ya que el polígono del proyecto carece totalmente de este importante componente biológico y los que se logren establecer sobre canales de llamada y drenes se respetaran.
	Suelo	Sellado del suelo en las etapas constructivas del proyecto con la afectación de 367.00 m^2 que soporta las infraestructuras de piso de concreto como compuertas de entrada y salida, carcamo de bombeo, bodegas, campamento y fosa séptica. Posible grado de erosión por viento y agua al dejar expuesto sin agua el espejo de agua de la granja, bordos y caminos durante la etapa de secado, afectación del drenaje vertical en sitios con construccion de concreto.

Preparación de los estanques, reservorio, bordos y canales de salida	Flora	No existe agente de cambio ya que el polígono del proyecto carece totalmente de este importante componente biológico y los que se logren establecer sobre canales de llamada y drenes se respetaran.
	Suelo	Sellado del suelo en las etapas constructivas del proyecto con la afectación de 367.00 m^2 que soporta las infraestructuras de piso de concreto como compuertas de entrada y salida, carcamo de bombeo, bodegas, campamento y fosa séptica. Posible grado de erosión por viento y agua al dejar expuesto sin agua el espejo de agua de la granja, bordos y caminos durante la etapa de secado, afectación del drenaje vertical en sitios con construccion de concreto.

Preparación de los estanques, reservorio, bordos y canales de salida	Flora	No existe agente de cambio ya que el polígono del proyecto carece totalmente de este importante componente biológico y los que se logren establecer sobre canales de llamada y drenes se respetaran.
	Suelo	Sellado del suelo en las etapas constructivas del proyecto con la afectación de 367.00 m^2 que soporta las infraestructuras de piso de concreto como compuertas de entrada y salida, carcamo de bombeo, bodegas, campamento y fosa séptica. Posible grado de erosión por viento y agua al dejar expuesto sin agua el espejo de agua de la granja, bordos y caminos durante la etapa de secado, afectación del drenaje vertical en sitios con construccion de concreto.

Preparación de los estanques, reservorio, bordos y canales de salida	Flora	No existe agente de cambio ya que el polígono del proyecto carece totalmente de este importante componente biológico y los que se logren establecer sobre canales de llamada y drenes se respetaran.
	Suelo	Sellado del suelo en las etapas constructivas del proyecto con la afectación de 367.00 m^2 que soporta las infraestructuras de piso de concreto como compuertas de entrada y salida, carcamo de bombeo, bodegas, campamento y fosa séptica. Posible grado de erosión por viento y agua al dejar expuesto sin agua el espejo de agua de la granja, bordos y caminos durante la etapa de secado, afectación del drenaje vertical en sitios con construccion de concreto.

Preparación de los estanques, reservorio, bordos y canales de salida	Flora	No existe agente de cambio ya que el polígono del proyecto carece totalmente de este importante componente biológico y los que se logren establecer sobre canales de llamada y drenes se respetaran.
	Suelo	Sellado del suelo en las etapas constructivas del proyecto con la afectación de 367.00 m^2 que soporta las infraestructuras de piso de concreto como compuertas de entrada y salida, carcamo de bombeo, bodegas, campamento y fosa séptica. Posible grado de erosión por viento y agua al dejar expuesto sin agua el espejo de agua de la granja, bordos y caminos durante la etapa de secado, afectación del drenaje vertical en sitios con construccion de concreto.

Preparación de los estanques, reservorio, bordos y canales de salida	Flora	No existe agente de cambio ya que el polígono del proyecto carece totalmente de este importante componente biológico y los que se logren establecer sobre canales de llamada y drenes se respetaran.
	Suelo	Sellado del suelo en las etapas constructivas del proyecto con la afectación de 367.00 m^2 que soporta las infraestructuras de piso de concreto como compuertas de entrada y salida, carcamo de bombeo, bodegas, campamento y fosa séptica. Posible grado de erosión por viento y agua al dejar expuesto sin agua el espejo de agua de la granja, bordos y caminos durante la etapa de secado, afectación del drenaje vertical en sitios con construccion de concreto.

Preparación de los estanques, reservorio, bordos y canales de salida	Flora	No existe agente de cambio ya que el polígono del proyecto carece totalmente de este importante componente biológico y los que se logren establecer sobre canales de llamada y drenes se respetaran.
	Suelo	Sellado del suelo en las etapas constructivas del proyecto con la afectación de 367.00 m^2 que soporta las infraestructuras de piso de concreto como compuertas de entrada y salida, carcamo de bombeo, bodegas, campamento y fosa séptica. Posible grado de erosión por viento y agua al dejar expuesto sin agua el espejo de agua de la granja, bordos y caminos durante la etapa de secado, afectación del drenaje vertical en sitios con construccion de concreto.

Preparación de los estanques, reservorio, bordos y canales de salida	Flora	No existe agente de cambio ya que el polígono del proyecto carece totalmente de este importante componente biológico y los que se logren establecer sobre canales de llamada y drenes se respetaran.
	Suelo	Sellado del suelo en las etapas constructivas del proyecto con la afectación de 367.00 m^2 que soporta las infraestructuras de piso de concreto como compuertas de entrada y salida, carcamo de bombeo, bodegas, campamento y fosa séptica. Posible grado de erosión por viento y agua al dejar expuesto sin agua el espejo de agua de la granja, bordos y caminos durante la etapa de secado, afectación del drenaje vertical en sitios con construccion de concreto.

Preparación de los estanques, reservorio, bordos y canales de salida	Flora	No existe agente de cambio ya que el polígono del proyecto carece totalmente de este importante componente biológico y los que se logren establecer sobre canales de llamada y drenes se respetaran.
	Suelo	Sellado del suelo en las etapas constructivas del proyecto con la afectación de 367.00 m^2 que soporta las infraestructuras de piso de concreto como compuertas de entrada y salida, carcamo de bombeo, bodegas, campamento y fosa séptica. Posible grado de erosión por viento y agua al dejar expuesto sin agua el espejo de agua de la granja, bordos y caminos durante la etapa de secado, afectación del drenaje vertical en sitios con construccion de concreto.

Preparación de los estanques, reservorio, bordos y canales de salida	Flora	No existe agente de cambio ya que el polígono del proyecto carece totalmente de este importante componente biológico y los que se logren establecer sobre canales de llamada y drenes se respetaran.
	Suelo	Sellado del suelo en las etapas constructivas del proyecto con la afectación de 367.00 m^2 que soporta las infraestructuras de piso de concreto como compuertas de entrada y salida, carcamo de bombeo, bodegas, campamento y fosa séptica. Posible grado de erosión por viento y agua al dejar expuesto sin agua el espejo de agua de la granja, bordos y caminos durante la etapa de secado, afectación del drenaje vertical en sitios con construccion de concreto.

Preparación de los estanques, reservorio, bordos y canales de salida	Flora	No existe agente de cambio ya que el polígono del proyecto carece totalmente de este importante componente biológico y los que se logren establecer sobre canales de llamada y drenes se respetaran.
	Suelo	Sellado del suelo en las etapas constructivas del proyecto con la afectación de 367.00 m^2 que soporta las infraestructuras de piso de concreto como compuertas de entrada y salida, carcamo de bombeo, bodegas, campamento y fosa séptica. Posible grado de erosión por viento y agua al dejar expuesto sin agua el espejo de agua de la granja, bordos y caminos durante la etapa de secado, afectación del drenaje vertical en sitios con construccion de concreto.

Preparación de los estanques, reservorio, bordos y canales de salida	Flora	No existe agente de cambio ya que el polígono del proyecto carece totalmente de este importante componente biológico y los que se logren establecer sobre canales de llamada y drenes se respetaran.
	Suelo	Sellado del suelo en las etapas constructivas del proyecto con la afectación de 367.00 m^2 que soporta las infraestructuras de piso de concreto como compuertas de entrada y salida, carcamo de bombeo, bodegas, campamento y fosa séptica. Posible grado de erosión por viento y agua al dejar expuesto sin agua el espejo de agua de la granja, bordos y caminos durante la etapa de secado, afectación del drenaje vertical en sitios con construccion de concreto.

Preparación de los estanques, reservorio, bordos y canales de salida	Flora	No existe agente de cambio ya que el polígono del proyecto carece totalmente de este importante componente biológico y los que se logren establecer sobre canales de llamada y drenes se respetaran.
	Suelo	Sellado del suelo en las etapas constructivas del proyecto con la afectación de 367.00 m^2 que soporta las infraestructuras de piso de concreto como compuertas de entrada y salida, carcamo de bombeo, bodegas, campamento y fosa séptica. Posible grado de erosión por viento y agua al dejar expuesto sin agua el espejo de agua de la granja, bordos y caminos durante la etapa de secado, afectación del drenaje vertical en sitios con construccion de concreto.

Preparación de los estanques, reservorio, bordos y canales de salida	Flora	No existe agente de cambio ya que el polígono del proyecto carece totalmente de este importante componente biológico y los que se logren establecer sobre canales de llamada y drenes se respetaran.
	Suelo	Sellado del suelo en las etapas constructivas del proyecto con la afectación de 367.00 m^2 que soporta las infraestructuras de piso de concreto como compuertas de entrada y salida, carcamo de bombeo, bodegas, campamento y fosa séptica. Posible grado de erosión por viento y agua al dejar expuesto sin agua el espejo de agua de la granja, bordos y caminos durante la etapa de secado, afectación del drenaje vertical en sitios con construccion de concreto.

Preparación de los estanques, reservorio, bordos y canales de salida	Flora	No existe agente de cambio ya que el polígono del proyecto carece totalmente de este importante componente biológico y los que se logren establecer sobre canales de llamada y drenes se respetaran.
	Suelo	Sellado del suelo en las etapas constructivas del proyecto con la afectación de 367.00 m^2 que soporta las infraestructuras de piso de concreto como compuertas de entrada y salida, carcamo de bombeo, bodegas, campamento y fosa séptica. Posible grado de erosión por viento y agua al dejar expuesto sin agua el espejo de agua de la granja, bordos y caminos durante la etapa de secado, afectación del drenaje vertical en sitios con construccion de concreto.

Preparación de los estanques, reservorio, bordos y canales de salida	Flora	No existe agente de cambio ya que el polígono del proyecto carece totalmente de este importante componente biológico y los que se logren establecer sobre canales de llamada y drenes se respetaran.
	Suelo	Sellado del suelo en las etapas constructivas del proyecto con la afectación de 367.00 m^2 que soporta las infraestructuras de piso de concreto como compuertas de entrada y salida, carcamo de bombeo, bodegas, campamento y fosa séptica. Posible grado de erosión por viento y agua al dejar expuesto sin agua el espejo de agua de la granja, bordos y caminos durante la etapa de secado, afectación del drenaje vertical en sitios con construccion de concreto.

Preparación de los estanques, reservorio, bordos y canales de salida	Flora	No existe agente de cambio ya que el polígono del proyecto carece totalmente de este importante componente biológico y los que se logren establecer sobre canales de llamada y drenes se respetaran.
	Suelo	Sellado del suelo en las etapas constructivas del proyecto con la afectación de 367.00 m^2 que soporta las infraestructuras de piso de concreto como compuertas de entrada y salida, carcamo de bombeo, bodegas, campamento y fosa séptica. Posible grado de erosión por viento y agua al dejar expuesto sin agua el espejo de agua de la granja, bordos y caminos durante la etapa de secado, afectación del drenaje vertical en sitios con construccion de concreto.

Preparación de los estanques, reservorio, bordos y canales de salida	Flora	No existe agente de cambio ya que el polígono del proyecto carece totalmente de este importante componente biológico y los que se logren establecer sobre canales de llamada y drenes se respetaran.
	Suelo	Sellado del suelo en las etapas constructivas del proyecto con la afectación de 367.00 m^2 que soporta las infraestructuras de piso de concreto como compuertas de entrada y salida, carcamo de bombeo, bodegas, campamento y fosa séptica. Posible grado de erosión por viento y agua al dejar expuesto sin agua el espejo de agua de la granja, bordos y caminos durante la etapa de secado, afectación del drenaje vertical en sitios con construccion de concreto.

Preparación de los estanques, reservorio, bordos y canales de salida	Flora	No existe agente de cambio ya que el polígono del proyecto carece totalmente de este importante componente biológico y los que se logren establecer sobre canales de llamada y drenes se respetaran.
	Suelo	Sellado del suelo en las etapas constructivas del proyecto con la afectación de 367.00 m^2 que soporta las infraestructuras de piso de concreto como compuertas de entrada y salida, carcamo de bombeo, bodegas, campamento y fosa séptica. Posible grado de erosión por viento y agua al dejar expuesto sin agua el espejo de agua de la granja, bordos y caminos durante la etapa de secado, afectación del drenaje vertical en sitios con construccion de concreto.

Preparación de los estanques, reservorio, bordos y canales de salida	Flora	No existe agente de cambio ya que el polígono del proyecto carece totalmente de este importante componente biológico y los que se logren establecer sobre canales de llamada y drenes se respetaran.
	Suelo	Sellado del suelo en las etapas constructivas del proyecto con la afectación de 367.00 m^2 que soporta las infraestructuras de piso de concreto como compuertas de entrada y salida, carcamo de bombeo, bodegas, campamento y fosa séptica. Posible grado de erosión por viento y agua al dejar expuesto sin agua el espejo de agua de la granja, bordos y caminos durante la etapa de secado, afectación del drenaje vertical en sitios con construccion de concreto.

Preparación de los estanques, reservorio, bordos y canales de salida	Flora	No existe agente de cambio ya que el polígono del proyecto carece totalmente de este importante componente biológico y los que se logren establecer sobre canales de llamada y drenes se respetaran.
	Suelo	Sellado del suelo en las etapas constructivas del proyecto con la afectación de 367.00 m^2 que soporta las infraestructuras de piso de concreto como compuertas de entrada y salida, carcamo de bombeo, bodegas, campamento y fosa séptica. Posible grado de erosión por viento y agua al dejar expuesto sin agua el espejo de agua de la granja, bordos y caminos durante la etapa de secado, afectación del drenaje vertical en sitios con construccion de concreto.

Preparación de los estanques, reservorio, bordos y canales de salida	Flora	No existe agente de cambio ya que el polígono del proyecto carece totalmente de este importante componente biológico y los que se logren establecer sobre canales de llamada y drenes se respetaran.
	Suelo	Sellado del suelo en las etapas constructivas del proyecto con la afectación de 367.00 m^2 que soporta las infraestructuras de piso de concreto como compuertas de entrada y salida, carcamo de bombeo, bodegas, campamento y fosa séptica. Posible grado de erosión por viento y agua al dejar expuesto sin agua el espejo de agua de la granja, bordos y caminos durante la etapa de secado, afectación del drenaje vertical en sitios con construccion de concreto.

Preparación de los estanques, reservorio, bordos y canales de salida	Flora	No existe agente de cambio ya que el polígono del proyecto carece totalmente de este importante componente biológico y los que se logren establecer sobre canales de llamada y drenes se respetaran.
	Suelo	Sellado del suelo en las etapas constructivas del proyecto con la afectación de 367.00 m^2 que soporta las infraestructuras de piso de concreto como compuertas de entrada y salida, carcamo de bombeo, bodegas, campamento y fosa séptica. Posible grado de erosión por viento y agua al dejar expuesto sin agua el espejo de agua de la granja, bordos y caminos durante la etapa de secado, afectación del drenaje vertical en sitios con construccion de concreto.

Preparación de los estanques, reservorio, bordos y canales de salida	Flora	No existe agente de cambio ya que el polígono del proyecto carece totalmente de este importante componente biológico y los que se logren establecer sobre canales de llamada y drenes se respetaran.
	Suelo	Sellado del suelo en las etapas constructivas del proyecto con la afectación de 367.00 m^2 que soporta las infraestructuras de piso de concreto como compuertas de entrada y salida, carcamo de bombeo, bodegas, campamento y fosa séptica. Posible grado de erosión por viento y agua al dejar expuesto sin agua el espejo de agua de la granja, bordos y caminos durante la etapa de secado, afectación del drenaje vertical en sitios con construccion de concreto.

Preparación de los estanques, reservorio, bordos y canales de salida	Flora	No existe agente de cambio ya que el polígono del proyecto carece totalmente de este importante componente biológico y los que se logren establecer sobre canales de llamada y drenes se respetaran.
	Suelo	Sellado del suelo en las etapas constructivas del proyecto con la afectación de 367.00 m^2 que soporta las infraestructuras de piso de concreto como compuertas de entrada y salida, carcamo de bombeo, bodegas, campamento y fosa séptica. Posible grado de erosión por viento y agua al dejar expuesto sin agua el espejo de agua de la granja, bordos y caminos durante la etapa de secado, afectación del drenaje vertical en sitios con construccion de concreto.

Preparación de los estanques, reservorio, bordos y canales de salida	Flora	No existe agente de cambio ya que el polígono del proyecto carece totalmente de este importante componente biológico y los que se logren establecer sobre canales de llamada y drenes se respetaran.
	Suelo	Sellado del suelo en las etapas constructivas del proyecto con la afectación de 367.00 m^2 que soporta las infraestructuras de piso de concreto como compuertas de entrada y salida, carcamo de bombeo, bodegas, campamento y fosa séptica. Posible grado de erosión por viento y agua al dejar expuesto sin agua el espejo de agua de la granja, bordos y caminos durante la etapa de secado, afectación del drenaje vertical en sitios con construccion de concreto.

Preparación de los estanques, reservorio, bordos y canales de salida	Flora	No existe agente de cambio ya que el polígono del proyecto carece totalmente de este importante componente biológico y los que se logren establecer sobre canales de llamada y drenes se respetaran.
	Suelo	Sellado del suelo en las etapas constructivas del proyecto con la afectación de 367.00 m^2 que soporta las infraestructuras de piso de concreto como compuertas de entrada y salida, carcamo de bombeo, bodegas, campamento y fosa séptica. Posible grado de erosión por viento y agua al dejar expuesto sin agua el espejo de agua de la granja, bordos y caminos durante la etapa de secado, afectación del drenaje vertical en sitios con construccion de concreto.

Preparación de los estanques, reservorio, bordos y canales de salida	Flora	No existe agente de cambio ya que el polígono del proyecto carece totalmente de este importante componente biológico y los que se logren establecer sobre canales de llamada y drenes se respetaran.
	Suelo	Sellado del suelo en las etapas constructivas del proyecto con la afectación de 367.00 m^2 que soporta las infraestructuras de piso de concreto como compuertas de entrada y salida, carcamo de bombeo, bodegas, campamento y fosa séptica. Posible grado de erosión por viento y agua al dejar expuesto sin agua el espejo de agua de la granja, bordos y caminos durante la etapa de secado, afectación del drenaje vertical en sitios con construccion de concreto.

Preparación de los estanques, reservorio, bordos y canales de salida	Flora	No existe agente de cambio ya que el polígono del proyecto carece totalmente de este importante componente biológico y los que se logren establecer sobre canales de llamada y drenes se respetaran.
	Suelo	Sellado del suelo en las etapas constructivas del proyecto con la afectación de 367.00 m^2 que soporta las infraestructuras de piso de concreto como compuertas de entrada y salida, carcamo de bombeo, bodegas, campamento y fosa séptica. Posible grado de erosión por viento y agua al dejar expuesto sin agua el espejo de agua de la granja, bordos y caminos durante la etapa de secado, afectación del drenaje vertical en sitios con construccion de concreto.

Preparación de los estanques, reservorio, bordos y canales de salida	Flora	No existe agente de cambio ya que el polígono del proyecto carece totalmente de este importante componente biológico y los que se logren establecer sobre canales de llamada y drenes se respetaran.
	Suelo	Sellado del suelo en las etapas constructivas del proyecto con la afectación de 367.00 m^2 que soporta las infraestructuras de piso de concreto como compuertas de entrada y salida, carcamo de bombeo, bodegas, campamento y fosa séptica. Posible grado de erosión por viento y agua al dejar expuesto sin agua el espejo de agua de la granja, bordos y caminos durante la etapa de secado, afectación del drenaje vertical en sitios con construccion de concreto.

Preparación de los estanques, reservorio, bordos y canales de salida	Flora	No existe agente de cambio ya que el polígono del proyecto carece totalmente de este importante componente biológico y los que se logren establecer sobre canales de llamada y drenes se respetaran.
	Suelo	Sellado del suelo en las etapas constructivas del proyecto con la afectación de 367.00 m^2 que soporta las infraestructuras de piso de concreto como compuertas de entrada y salida, carcamo de bombeo, bodegas, campamento y fosa séptica. Posible grado de erosión por viento y agua al dejar expuesto sin agua el espejo de agua de la granja, bordos y caminos durante la etapa de secado, afectación del drenaje vertical en sitios con construccion de concreto.

Preparación de los estanques, reservorio, bordos y canales de salida	Flora	No existe agente de cambio ya que el polígono del proyecto carece totalmente de este importante componente biológico y los que se logren establecer sobre canales de llamada y drenes se respetaran.
	Suelo	Sellado del suelo en las etapas constructivas del proyecto con la afectación de 367.00 m^2 que soporta las infraestructuras de piso de concreto como compuertas de entrada y salida, carcamo de bombeo, bodegas, campamento y fosa séptica. Posible grado de erosión por viento y agua al dejar expuesto sin agua el espejo de agua de la granja, bordos y caminos durante la etapa de secado, afectación del drenaje vertical en sitios con construccion de concreto.

Preparación de los estanques, reservorio, bordos y canales de salida	Flora	No existe agente de cambio ya que el polígono del proyecto carece totalmente de este importante componente biológico y los que se logren establecer sobre canales de llamada y drenes se respetaran.
	Suelo	Sellado del suelo en las etapas constructivas del proyecto con la afectación de 367.00 m^2 que soporta las infraestructuras de piso de concreto como compuertas de entrada y salida, carcamo de bombeo, bodegas, campamento y fosa séptica. Posible grado de erosión por viento y agua al dejar expuesto sin agua el espejo de agua de la granja, bordos y caminos durante la etapa de secado, afectación del drenaje vertical en sitios con construccion de concreto.

Preparación de los estanques, reservorio, bordos y canales de salida	Flora	No existe agente de cambio ya que el polígono del proyecto carece totalmente de este importante componente biológico y los que se logren establecer sobre canales de llamada y drenes se respetaran.
	Suelo	Sellado del suelo en las etapas constructivas del proyecto con la afectación de 367.00 m^2 que soporta las infraestructuras de piso de concreto como compuertas de entrada y salida, carcamo de bombeo, bodegas, campamento y fosa séptica. Posible grado de erosión por viento y agua al dejar expuesto sin agua el espejo de agua de la granja, bordos y caminos durante la etapa de secado, afectación del drenaje vertical en sitios con construccion de concreto.

Preparación de los estanques, reservorio, bordos y canales de salida	Flora	No existe agente de cambio ya que el polígono del proyecto carece totalmente de este importante componente biológico y los que se logren establecer sobre canales de llamada y drenes se respetaran.
	Suelo	Sellado del suelo en las etapas constructivas del proyecto con la afectación de 367.00 m^2 que soporta las infraestructuras de piso de concreto como compuertas de entrada y salida, carcamo de bombeo, bodegas, campamento y fosa séptica. Posible grado de erosión por viento y agua al dejar expuesto sin agua el espejo de agua de la granja, bordos y caminos durante la etapa de secado, afectación del drenaje vertical en sitios con construccion de concreto.

Preparación de los estanques, reservorio, bordos y canales de salida	Flora	No existe agente de cambio ya que el polígono del proyecto carece totalmente de este importante componente biológico y los que se logren establecer sobre canales de llamada y drenes se respetaran.
	Suelo	Sellado del suelo en las etapas constructivas del proyecto con la afectación de 367.00 m^2 que soporta las infraestructuras de piso de concreto como compuertas de entrada y salida, carcamo de bombeo, bodegas, campamento y fosa séptica. Posible grado de erosión por viento y agua al dejar expuesto sin agua el espejo de agua de la granja, bordos y caminos durante la etapa de secado, afectación del drenaje vertical en sitios con construccion de concreto.

Preparación de los estanques, reservorio, bordos y canales de salida	Flora	No existe agente de cambio ya que el polígono del proyecto carece totalmente de este importante componente biológico y los que se logren establecer sobre canales de llamada y drenes se respetaran.
	Suelo	Sellado del suelo en las etapas constructivas del proyecto con la afectación de 367.00 m^2 que soporta las infraestructuras de piso de concreto como compuertas de entrada y salida, carcamo de bombeo, bodegas, campamento y fosa séptica. Posible grado de erosión por viento y agua al dejar expuesto sin agua el espejo de agua de la granja, bordos y caminos durante la etapa de secado, afectación del drenaje vertical en sitios con construccion de concreto.

Preparación de los estanques, reservorio, bordos y canales de salida	Flora	No existe agente de cambio ya que el polígono del proyecto carece totalmente de este importante componente biológico y los que se logren establecer sobre canales de llamada y drenes se respetaran.
	Suelo	Sellado del suelo en las etapas constructivas del proyecto con la afectación de 367.00 m^2 que soporta las infraestructuras de piso de concreto como compuertas de entrada y salida, carcamo de bombeo, bodegas, campamento y fosa séptica. Posible grado de erosión por viento y agua al dejar expuesto sin agua el espejo de agua de la granja, bordos y caminos durante la etapa de secado, afectación del drenaje vertical en sitios con construccion de concreto.

Preparación de los estanques, reservorio, bordos y canales de salida	Flora	No existe agente de cambio ya que el polígono del proyecto carece totalmente de este importante componente biológico y los que se logren establecer sobre canales de llamada y drenes se respetaran.
	Suelo	Sellado del suelo en las etapas constructivas del proyecto con la afectación de 367.00 m^2 que soporta las infraestructuras de piso de concreto como compuertas de entrada y salida, carcamo de bombeo, bodegas, campamento y fosa séptica. Posible grado de erosión por viento y agua al dejar expuesto sin agua el espejo de agua de la granja, bordos y caminos durante la etapa de secado, afectación del drenaje vertical en sitios con construccion de concreto.

Preparación de los estanques, reservorio, bordos y canales de salida	Flora	No existe agente de cambio ya que el polígono del proyecto carece totalmente de este importante componente biológico y los que se logren establecer sobre canales de llamada y drenes se respetaran.
	Suelo	Sellado del suelo en las etapas constructivas del proyecto con la afectación de 367.00 m^2 que soporta las infraestructuras de piso de concreto como compuertas de entrada y salida, carcamo de bombeo, bodegas, campamento y fosa séptica. Posible grado de erosión por viento y agua al dejar expuesto sin agua el espejo de agua de la granja, bordos y caminos durante la etapa de secado, afectación del drenaje vertical en sitios con construccion de concreto.

Preparación de los estanques, reservorio, bordos y canales de salida	Flora	No existe agente de cambio ya que el polígono del proyecto carece totalmente de este importante componente biológico y los que se logren establecer sobre canales de llamada y drenes se respetaran.
	Suelo	Sellado del suelo en las etapas constructivas del proyecto con la afectación de 367.00 m^2 que soporta las infraestructuras de piso de concreto como compuertas de entrada y salida, carcamo de bombeo, bodegas, campamento y fosa séptica. Posible grado de erosión por viento y agua al dejar expuesto sin agua el espejo de agua de la granja, bordos y caminos durante la etapa de secado, afectación del drenaje vertical en sitios con construccion de concreto.

Preparación de los estanques, reservorio, bordos y canales de salida	Flora	No existe agente de cambio ya que el polígono del proyecto carece totalmente de este importante componente biológico y los que se logren establecer sobre canales de llamada y drenes se respetaran.
	Suelo	Sellado del suelo en las etapas constructivas del proyecto con la afectación de 367.00 m^2 que soporta las infraestructuras de piso de concreto como compuertas de entrada y salida, carcamo de bombeo, bodegas, campamento y fosa séptica. Posible grado de erosión por viento y agua al dejar expuesto sin agua el espejo de agua de la granja, bordos y caminos durante la etapa de secado, afectación del drenaje vertical en sitios con construccion de concreto.

Preparación de los estanques, reservorio, bordos y canales de salida	Flora	No existe agente de cambio ya que el polígono del proyecto carece totalmente de este importante componente biológico y los que se logren establecer sobre canales de llamada y drenes se respetaran.
	Suelo	Sellado del suelo en las etapas constructivas del proyecto con la afectación de 367.00 m^2 que soporta las infraestructuras de piso de concreto como compuertas de entrada y salida, carcamo de bombeo, bodegas, campamento y fosa séptica. Posible grado de erosión por viento y agua al dejar expuesto sin agua el espejo de agua de la granja, bordos y caminos durante la etapa de secado, afectación del drenaje vertical en sitios con construccion de concreto.

Preparación de los estanques, reservorio, bordos y canales de salida	Flora	No existe agente de cambio ya que el polígono del proyecto carece totalmente de este importante componente biológico y los que se logren establecer sobre canales de llamada y drenes se respetaran.
	Suelo	Sellado del suelo en las etapas constructivas del proyecto con la afectación de 367.00 m^2 que soporta las infraestructuras de piso de concreto como compuertas de entrada y salida, carcamo de bombeo, bodegas, campamento y fosa séptica. Posible grado de erosión por viento y agua al dejar expuesto sin agua el espejo de agua de la granja, bordos y caminos durante la etapa de secado, afectación del drenaje vertical en sitios con construccion de concreto.

Preparación de los estanques, reservorio, bordos y canales de salida	Flora	No existe agente de cambio ya que el polígono del proyecto carece totalmente de este importante componente biológico y los que se logren establecer sobre canales de llamada y drenes se respetaran.
	Suelo	Sellado del suelo en las etapas constructivas del proyecto con la afectación de 367.00 m^2 que soporta las infraestructuras de piso de concreto como compuertas de entrada y salida, carcamo de bombeo, bodegas, campamento y fosa séptica. Posible grado de erosión por viento y agua al dejar expuesto sin agua el espejo de agua de la granja, bordos y caminos durante la etapa de secado, afectación del drenaje vertical en sitios con construccion de concreto.

Preparación de los estanques, reservorio, bordos y canales de salida	Flora	No existe agente de cambio ya que el polígono del proyecto carece totalmente de este importante componente biológico y los que se logren establecer sobre canales de llamada y drenes se respetaran.
	Suelo	Sellado del suelo en las etapas constructivas del proyecto con la afectación de 367.00 m^2 que soporta las infraestructuras de piso de concreto como compuertas de entrada y salida, carcamo de bombeo, bodegas, campamento y fosa séptica. Posible grado de erosión por viento y agua al dejar expuesto sin agua el espejo de agua de la granja, bordos y caminos durante la etapa de secado, afectación del drenaje vertical en sitios con construccion de concreto.

Preparación de los estanques, reservorio, bordos y canales de salida	Flora	No existe agente de cambio ya que el polígono del proyecto carece totalmente de este importante componente biológico y los que se logren establecer sobre canales de llamada y drenes se respetaran.
	Suelo	Sellado del suelo en las etapas constructivas del proyecto con la afectación de 367.00 m^2 que soporta las infraestructuras de piso de concreto como compuertas de entrada y salida, carcamo de bombeo, bodegas, campamento y fosa séptica. Posible grado de erosión por viento y agua al dejar expuesto sin agua el espejo de agua de la granja, bordos y caminos durante la etapa de secado, afectación del drenaje vertical en sitios con construccion de concreto.

Preparación de los estanques, reservorio, bordos y canales de salida	Flora	No existe agente de cambio ya que el polígono del proyecto carece totalmente de este importante componente biológico y los que se logren establecer sobre canales de llamada y drenes se respetaran.
	Suelo	Sellado del suelo en las etapas constructivas del proyecto con la afectación de 367.00 m^2 que soporta las infraestructuras de piso de concreto como compuertas de entrada y salida, carcamo de bombeo, bodegas, campamento y fosa séptica. Posible grado de erosión por viento y agua al dejar expuesto sin agua el espejo de agua de la granja, bordos y caminos durante la etapa de secado, afectación del drenaje vertical en sitios con construccion de concreto.

Preparación de los estanques, reservorio, bordos y canales de salida	Flora	No existe agente de cambio ya que el polígono del proyecto carece totalmente de este importante componente biológico y los que se logren establecer sobre canales de llamada y drenes se respetaran.
	Suelo	Sellado del suelo en las etapas constructivas del proyecto con la afectación de 367.00 m^2 que soporta las infraestructuras de piso de concreto como compuertas de entrada y salida, carcamo de bombeo, bodegas, campamento y fosa séptica. Posible grado de erosión por viento y agua al dejar expuesto sin agua el espejo de agua de la granja, bordos y caminos durante la etapa de secado, afectación del drenaje vertical en sitios con construccion de concreto.

Preparación de los estanques, reservorio, bordos y canales de salida	Flora	No existe agente de cambio ya que el polígono del proyecto carece totalmente de este importante componente biológico y los que se logren establecer sobre canales de llamada y drenes se respetaran.
	Suelo	Sellado del suelo en las etapas constructivas del proyecto con la afectación de 367.00 m^2 que soporta las infraestructuras de piso de concreto como compuertas de entrada y salida, carcamo de bombeo, bodegas, campamento y fosa séptica. Posible grado de erosión por viento y agua al dejar expuesto sin agua el espejo de agua de la granja, bordos y caminos durante la etapa de secado, afectación del drenaje vertical en sitios con construccion de concreto.

Preparación de los estanques, reservorio, bordos y canales de salida	Flora	No existe agente de cambio ya que el polígono del proyecto carece totalmente de este importante componente biológico y los que se logren establecer sobre canales de llamada y drenes se respetaran.
	Suelo	Sellado del suelo en las etapas constructivas del proyecto con la afectación de 367.00 m^2 que soporta las infraestructuras de piso de concreto como compuertas de entrada y salida, carcamo de bombeo, bodegas, campamento y fosa séptica. Posible grado de erosión por viento y agua al dejar expuesto sin agua el espejo de agua de la granja, bordos y caminos durante la etapa de secado, afectación del drenaje vertical en sitios con construccion de concreto.

Preparación de los estanques, reservorio, bordos y canales de salida	Flora	No existe agente de cambio ya que el polígono del proyecto carece totalmente de este importante componente biológico y los que se logren establecer sobre canales de llamada y drenes se respetaran.
	Suelo	Sellado del suelo en las etapas constructivas del proyecto con la afectación de 367.00 m^2 que soporta las infraestructuras de piso de concreto como compuertas de entrada y salida, carcamo de bombeo, bodegas, campamento y fosa séptica. Posible grado de erosión por viento y agua al dejar expuesto sin agua el espejo de agua de la granja, bordos y caminos durante la etapa de secado, afectación del drenaje vertical en sitios con construccion de concreto.

Preparación de los estanques, reservorio, bordos y canales de salida	Flora	No existe agente de cambio ya que el polígono del proyecto carece totalmente de este importante componente biológico y los que se logren establecer sobre canales de llamada y drenes se respetaran.
	Suelo	Sellado del suelo en las etapas constructivas del proyecto con la afectación de 367.00 m^2 que soporta las infraestructuras de piso de concreto como compuertas de entrada y salida, carcamo de bombeo, bodegas, campamento y fosa séptica. Posible grado de erosión por viento y agua al dejar expuesto sin agua el espejo de agua de la granja, bordos y caminos durante la etapa de secado, afectación del drenaje vertical en sitios con construccion de concreto.

Preparación de los estanques, reservorio, bordos y canales de salida	Flora	No existe agente de cambio ya que el polígono del proyecto carece totalmente de este importante componente biológico y los que se logren establecer sobre canales de llamada y drenes se respetaran.
	Suelo	Sellado del suelo en las etapas constructivas del proyecto con la afectación de 367.00 m^2 que soporta las infraestructuras de piso de concreto como compuertas de entrada y salida, carcamo de bombeo, bodegas, campamento y fosa séptica. Posible grado de erosión por viento y agua al dejar expuesto sin agua el espejo de agua de la granja, bordos y caminos durante la etapa de secado, afectación del drenaje vertical en sitios con construccion de concreto.

Preparación de los estanques, reservorio, bordos y canales de salida	Flora	No existe agente de cambio ya que el polígono del proyecto carece totalmente de este importante componente biológico y los que se logren establecer sobre canales de llamada y drenes se respetaran.
	Suelo	Sellado del suelo en las etapas constructivas del proyecto con la afectación de 367.00 m^2 que soporta las infraestructuras de piso de concreto como compuertas de entrada y salida, carcamo de bombeo, bodegas, campamento y fosa séptica. Posible grado de erosión por viento y agua al dejar expuesto sin agua el espejo de agua de la granja, bordos y caminos durante la etapa de secado, afectación del drenaje vertical en sitios con construccion de concreto.

Preparación de los estanques, reservorio, bordos y canales de salida	Flora	No existe agente de cambio ya que el polígono del proyecto carece totalmente de este importante componente biológico y los que se logren establecer sobre canales de llamada y drenes se respetaran.
	Suelo	Sellado del suelo en las etapas constructivas del proyecto con la afectación de 367.00 m^2 que soporta las infraestructuras de piso de concreto como compuertas de entrada y salida, carcamo de bombeo, bodegas, campamento y fosa séptica. Posible grado de erosión por viento y agua al dejar expuesto sin agua el espejo de agua de la granja, bordos y caminos durante la etapa de secado, afectación del drenaje vertical en sitios con construccion de concreto.

Preparación de los estanques, reservorio, bordos y canales de salida	Flora	No existe agente de cambio ya que el polígono del proyecto carece totalmente de este importante componente biológico y los que se logren establecer sobre canales de llamada y drenes se respetaran.
	Suelo	Sellado del suelo en las etapas constructivas del proyecto con la afectación de 367.00 m^2 que soporta las infraestructuras de piso de concreto como compuertas de entrada y salida, carcamo de bombeo, bodegas, campamento y fosa séptica. Posible grado de erosión por viento y agua al dejar expuesto sin agua el espejo de agua de la granja, bordos y caminos durante la etapa de secado, afectación del drenaje vertical en sitios con construccion de concreto.

Preparación de los estanques, reservorio, bordos y canales de salida	Flora	No existe agente de cambio ya que el polígono del proyecto carece totalmente de este importante componente biológico y los que se logren establecer sobre canales de llamada y drenes se respetaran.
	Suelo	Sellado del suelo en las etapas constructivas del proyecto con la afectación de 367.00 m^2 que soporta las infraestructuras de piso de concreto como compuertas de entrada y salida, carcamo de bombeo, bodegas, campamento y fosa séptica. Posible grado de erosión por viento y agua al dejar expuesto sin agua el espejo de agua de la granja, bordos y caminos durante la etapa de secado, afectación del drenaje vertical en sitios con construccion de concreto.

Preparación de los estanques, reservorio, bordos y canales de salida	Flora	No existe agente de cambio ya que el polígono del proyecto carece totalmente de este importante componente biológico y los que se logren establecer sobre canales de llamada y drenes se respetaran.
	Suelo	Sellado del suelo en las etapas constructivas del proyecto con la afectación de 367.00 m^2 que soporta las infraestructuras de piso de concreto como compuertas de entrada y salida, carcamo de bombeo, bodegas, campamento y fosa séptica. Posible grado de erosión por viento y agua al dejar expuesto sin agua el espejo de agua de la granja, bordos y caminos durante la etapa de secado, afectación del drenaje vertical en sitios con construccion de concreto.

Preparación de los estanques, reservorio, bordos y canales de salida	Flora	No existe agente de cambio ya que el polígono del proyecto carece totalmente de este importante componente biológico y los que se logren establecer sobre canales de llamada y drenes se respetaran.
	Suelo	Sellado del suelo en las etapas constructivas del proyecto con la afectación de 367.00 m^2 que soporta las infraestructuras de piso de concreto como compuertas de entrada y salida, carcamo de bombeo, bodegas, campamento y fosa séptica. Posible grado de erosión por viento y agua al dejar expuesto sin agua el espejo de agua de la granja, bordos y caminos durante la etapa de secado, afectación del drenaje vertical en sitios con construccion de concreto.

Preparación de los estanques, reservorio, bordos y canales de salida	Flora	No existe agente de cambio ya que el polígono del proyecto carece totalmente de este importante componente biológico y los que se logren establecer sobre canales de llamada y drenes se respetaran.
	Suelo	Sellado del suelo en las etapas constructivas del proyecto con la afectación de 367.00 m^2 que soporta las infraestructuras de piso de concreto como compuertas de entrada y salida, carcamo de bombeo, bodegas, campamento y fosa séptica. Posible grado de erosión por viento y agua al dejar expuesto sin agua el espejo de agua de la granja, bordos y caminos durante la etapa de secado, afectación del drenaje vertical en sitios con construccion de concreto.

Preparación de los estanques, reservorio, bordos y canales de salida	Flora	No existe agente de cambio ya que el polígono del proyecto carece totalmente de este importante componente biológico y los que se logren establecer sobre canales de llamada y drenes se respetaran.
	Suelo	Sellado del suelo en las etapas constructivas del proyecto con la afectación de 367.00 m^2 que soporta las infraestructuras de piso de concreto como compuertas de entrada y salida, carcamo de bombeo, bodegas, campamento y fosa séptica. Posible grado de erosión por viento y agua al dejar expuesto sin agua el espejo de agua de la granja, bordos y caminos durante la etapa de secado, afectación del drenaje vertical en sitios con construccion de concreto.

Preparación de los estanques, reservorio, bordos y canales de salida	Flora	No existe agente de cambio ya que el polígono del proyecto carece totalmente de este importante componente biológico y los que se logren establecer sobre canales de llamada y drenes se respetaran.
	Suelo	Sellado del suelo en las etapas constructivas del proyecto con la afectación de 367.00 m^2 que soporta las infraestructuras de piso de concreto como compuertas de entrada y salida, carcamo de bombeo, bodegas, campamento y fosa séptica. Posible grado de erosión por viento y agua al dejar expuesto sin agua el espejo de agua de la granja, bordos y caminos durante la etapa de secado, afectación del drenaje vertical en sitios con construccion de concreto.

Preparación de los estanques, reservorio, bordos y canales de salida	Flora	No existe agente de cambio ya que el polígono del proyecto carece totalmente de este importante componente biológico y los que se logren establecer sobre canales de llamada y drenes se respetaran.
	Suelo	Sellado del suelo en las etapas constructivas del proyecto con la afectación de 367.00 m^2 que soporta las infraestructuras de piso de concreto como compuertas de entrada y salida, carcamo de bombeo, bodegas, campamento y fosa séptica. Posible grado de erosión por viento y agua al dejar expuesto sin agua el espejo de agua de la granja, bordos y caminos durante la etapa de secado, afectación del drenaje vertical en sitios con construccion de concreto.

Preparación de los estanques, reservorio, bordos y canales de salida	Flora	No existe agente de cambio ya que el polígono del proyecto carece totalmente de este importante componente biológico y los que se logren establecer sobre canales de llamada y drenes se respetaran.
	Suelo	Sellado del suelo en las etapas constructivas del proyecto con la afectación de 367.00 m^2 que soporta las infraestructuras de piso de concreto como compuertas de entrada y salida, carcamo de bombeo, bodegas, campamento y fosa séptica. Posible grado de erosión por viento y agua al dejar expuesto sin agua el espejo de agua de la granja, bordos y caminos durante la etapa de secado, afectación del drenaje vertical en sitios con construccion de concreto.

Preparación de los estanques, reservorio, bordos y canales de salida	Flora	No existe agente de cambio ya que el polígono del proyecto carece totalmente de este importante componente biológico y los que se logren establecer sobre canales de llamada y drenes se respetaran.
	Suelo	Sellado del suelo en las etapas constructivas del proyecto con la afectación de 367.00 m^2 que soporta las infraestructuras de piso de concreto como compuertas de entrada y salida, carcamo de bombeo, bodegas, campamento y fosa séptica. Posible grado de erosión por viento y agua al dejar expuesto sin agua el espejo de agua de la granja, bordos y caminos durante la etapa de secado, afectación del drenaje vertical en sitios con construccion de concreto.

Preparación de los estanques, reservorio, bordos y canales de salida	Flora	No existe agente de cambio ya que el polígono del proyecto carece totalmente de este importante componente biológico y los que se logren establecer sobre canales de llamada y drenes se respetaran.
	Suelo	Sellado del suelo en las etapas constructivas del proyecto con la afectación de 367.00 m^2 que soporta las infraestructuras de piso de concreto como compuertas de entrada y salida, carcamo de bombeo, bodegas, campamento y fosa séptica. Posible grado de erosión por viento y agua al dejar expuesto sin agua el espejo de agua de la granja, bordos y caminos durante la etapa de secado, afectación del drenaje vertical en sitios con construccion de concreto.

Preparación de los estanques, reservorio, bordos y canales de salida	Flora	No existe agente de cambio ya que el polígono del proyecto carece totalmente de este importante componente biológico y los que se logren establecer sobre canales de llamada y drenes se respetaran.
	Suelo	Sellado del suelo en las etapas constructivas del proyecto con la afectación de 367.00 m^2 que soporta las infraestructuras de piso de concreto como compuertas de entrada y salida, carcamo de bombeo, bodegas, campamento y fosa séptica. Posible grado de erosión por viento y agua al dejar expuesto sin agua el espejo de agua de la granja, bordos y caminos durante la etapa de secado, afectación del drenaje vertical en sitios con construccion de concreto.

Preparación de los estanques, reservorio, bordos y canales de salida	Flora	No existe agente de cambio ya que el polígono del proyecto carece totalmente de este importante componente biológico y los que se logren establecer sobre canales de llamada y drenes se respetaran.
	Suelo	Sellado del suelo en las etapas constructivas del proyecto con la afectación de 367.00 m^2 que soporta las infraestructuras de piso de concreto como compuertas de entrada y salida, carcamo de bombeo, bodegas, campamento y fosa séptica. Posible grado de erosión por viento y agua al dejar expuesto sin agua el espejo de agua de la granja, bordos y caminos durante la etapa de secado, afectación del drenaje vertical en sitios con construccion de concreto.

Preparación de los estanques, reservorio, bordos y canales de salida	Flora	No existe agente de cambio ya que el polígono del proyecto carece totalmente de este importante componente biológico y los que se logren establecer sobre canales de llamada y drenes se respetaran.
	Suelo	Sellado del suelo en las etapas constructivas del proyecto con la afectación de 367.00 m^2 que soporta las infraestructuras de piso de concreto como compuertas de entrada y salida, carcamo de bombeo, bodegas, campamento y fosa séptica. Posible grado de erosión por viento y agua al dejar expuesto sin agua el espejo de agua de la granja, bordos y caminos durante la etapa de secado, afectación del drenaje vertical en sitios con construccion de concreto.

Preparación de los estanques, reservorio, bordos y canales de salida	Flora	No existe agente de cambio ya que el polígono del proyecto carece totalmente de este importante componente biológico y los que se logren establecer sobre canales de llamada y drenes se respetaran.
	Suelo	Sellado del suelo en las etapas constructivas del proyecto con la afectación de 367.00 m^2 que soporta las infraestructuras de piso de concreto como compuertas de entrada y salida, carcamo de bombeo, bodegas, campamento y fosa séptica. Posible grado de erosión por viento y agua al dejar expuesto sin agua el espejo de agua de la granja, bordos y caminos durante la etapa de secado, afectación del drenaje vertical en sitios con construccion de concreto.

Preparación de los estanques, reservorio, bordos y canales de salida	Flora	No existe agente de cambio ya que el polígono del proyecto carece totalmente de este importante componente biológico y los que se logren establecer sobre canales de llamada y drenes se respetaran.
	Suelo	Sellado del suelo en las etapas constructivas del proyecto con la afectación de 367.00 m^2 que soporta las infraestructuras de piso de concreto como compuertas de entrada y salida, carcamo de bombeo, bodegas, campamento y fosa séptica. Posible grado de erosión por viento y agua al dejar expuesto sin agua el espejo de agua de la granja, bordos y caminos durante la etapa de secado, afectación del drenaje vertical en sitios con construccion de concreto.

Preparación de los estanques, reservorio, bordos y canales de salida	Flora	No existe agente de cambio ya que el polígono del proyecto carece totalmente de este importante componente biológico y los que se logren establecer sobre canales de llamada y drenes se respetaran.
	Suelo	Sellado del suelo en las etapas constructivas del proyecto con la afectación de 367.00 m^2 que soporta las infraestructuras de piso de concreto como compuertas de entrada y salida, carcamo de bombeo, bodegas, campamento y fosa séptica. Posible grado de erosión por viento y agua al dejar expuesto sin agua el espejo de agua de la granja, bordos y caminos durante la etapa de secado, afectación del drenaje vertical en sitios con construccion de concreto.

Preparación de los estanques, reservorio, bordos y canales de salida	Flora	No existe agente de cambio ya que el polígono del proyecto carece totalmente de este importante componente biológico y los que se logren establecer sobre canales de llamada y drenes se respetaran.
	Suelo	Sellado del suelo en las etapas constructivas del proyecto con la afectación de 367.00 m^2 que soporta las infraestructuras de piso de concreto como compuertas de entrada y salida, carcamo de bombeo, bodegas, campamento y fosa séptica. Posible grado de erosión por viento y agua al dejar expuesto sin agua el espejo de agua de la granja, bordos y caminos durante la etapa de secado, afectación del drenaje vertical en sitios con construccion de concreto.

Preparación de los estanques, reservorio, bordos y canales de salida	Flora	No existe agente de cambio ya que el polígono del proyecto carece totalmente de este importante componente biológico y los que se logren establecer sobre canales de llamada y drenes se respetaran.
	Suelo	Sellado del suelo en las etapas constructivas del proyecto con la afectación de 367.00 m^2 que soporta las infraestructuras de piso de concreto como compuertas de entrada y salida, carcamo de bombeo, bodegas, campamento y fosa séptica. Posible grado de erosión por viento y agua al dejar expuesto sin agua el espejo de agua de la granja, bordos y caminos durante la etapa de secado, afectación del drenaje vertical en sitios con construccion de concreto.

Preparación de los estanques, reservorio, bordos y canales de salida	Flora	No existe agente de cambio ya que el polígono del proyecto carece totalmente de este importante componente biológico y los que se logren establecer sobre canales de llamada y drenes se respetaran.
	Suelo	Sellado del suelo en las etapas constructivas del proyecto con la afectación de 367.00 m^2 que soporta las infraestructuras de piso de concreto como compuertas de entrada y salida, carcamo de bombeo, bodegas, campamento y fosa séptica. Posible grado de erosión por viento y agua al dejar expuesto sin agua el espejo de agua de la granja, bordos y caminos durante la etapa de secado, afectación del drenaje vertical en sitios con construccion de concreto.

Preparación de los estanques, reservorio, bordos y canales de salida	Flora	No existe agente de cambio ya que el polígono del proyecto carece totalmente de este importante componente biológico y los que se logren establecer sobre canales de llamada y drenes se respetaran.
	Suelo	Sellado del suelo en las etapas constructivas del proyecto con la afectación de 367.00 m^2 que soporta las infraestructuras de piso de concreto como compuertas de entrada y salida, carcamo de bombeo, bodegas, campamento y fosa séptica. Posible grado de erosión por viento y agua al dejar expuesto sin agua el espejo de agua de la granja, bordos y caminos durante la etapa de secado, afectación del drenaje vertical en sitios con construccion de concreto.

Preparación de los estanques, reservorio, bordos y canales de salida	Flora	No existe agente de cambio ya que el polígono del proyecto carece totalmente de este importante componente biológico y los que se logren establecer sobre canales de llamada y drenes se respetaran.
	Suelo	Sellado del suelo en las etapas constructivas del proyecto con la afectación de 367.00 m^2 que soporta las infraestructuras de piso de concreto como compuertas de entrada y salida, carcamo de bombeo, bodegas, campamento y fosa séptica. Posible grado de erosión por viento y agua al dejar expuesto sin agua el espejo de agua de la granja, bordos y caminos durante la etapa de secado, afectación del drenaje vertical en sitios con construccion de concreto.

Preparación de los estanques, reservorio, bordos y canales de salida	Flora	No existe agente de cambio ya que el polígono del proyecto carece totalmente de este importante componente biológico y los que se logren establecer sobre canales de llamada y drenes se respetaran.
	Suelo	Sellado del suelo en las etapas constructivas del proyecto con la afectación de 367.00 m^2 que soporta las infraestructuras de piso de concreto como compuertas de entrada y salida, carcamo de bombeo, bodegas, campamento y fosa séptica. Posible grado de erosión por viento y agua al dejar expuesto sin agua el espejo de agua de la granja, bordos y caminos durante la etapa de secado, afectación del drenaje vertical en sitios con construccion de concreto.

Preparación de los estanques, reservorio, bordos y canales de salida	Flora	No existe agente de cambio ya que el polígono del proyecto carece totalmente de este importante componente biológico y los que se logren establecer sobre canales de llamada y drenes se respetaran.
	Suelo	Sellado del suelo en las etapas constructivas del proyecto con la afectación de 367.00 m^2 que soporta las infraestructuras de piso de concreto como compuertas de entrada y salida, carcamo de bombeo, bodegas, campamento y fosa séptica. Posible grado de erosión por viento y agua al dejar expuesto sin agua el espejo de agua de la granja, bordos y caminos durante la etapa de secado, afectación del drenaje vertical en sitios con construccion de concreto.

Preparación de los estanques, reservorio, bordos y canales de salida	Flora	No existe agente de cambio ya que el polígono del proyecto carece totalmente de este importante componente biológico y los que se logren establecer sobre canales de llamada y drenes se respetaran.
	Suelo	Sellado del suelo en las etapas constructivas del proyecto con la afectación de 367.00 m^2 que soporta las infraestructuras de piso de concreto como compuertas de entrada y salida, carcamo de bombeo, bodegas, campamento y fosa séptica. Posible grado de erosión por viento y agua al dejar expuesto sin agua el espejo de agua de la granja, bordos y caminos durante la etapa de secado, afectación del drenaje vertical en sitios con construccion de concreto.

Preparación de los estanques, reservorio, bordos y canales de salida	Flora	No existe agente de cambio ya que el polígono del proyecto carece totalmente de este importante componente biológico y los que se logren establecer sobre canales de llamada y drenes se respetaran.
	Suelo	Sellado del suelo en las etapas constructivas del proyecto con la afectación de 367.00 m^2 que soporta las infraestructuras de piso de concreto como compuertas de entrada y salida, carcamo de bombeo, bodegas, campamento y fosa séptica. Posible grado de erosión por viento y agua al dejar expuesto sin agua el espejo de agua de la granja, bordos y caminos durante la etapa de secado, afectación del drenaje vertical en sitios con construccion de concreto.

Preparación de los estanques, reservorio, bordos y canales de salida	Flora	No existe agente de cambio ya que el polígono del proyecto carece totalmente de este importante componente biológico y los que se logren establecer sobre canales de llamada y drenes se respetaran.
	Suelo	Sellado del suelo en las etapas constructivas del proyecto con la afectación de 367.00 m^2 que soporta las infraestructuras de piso de concreto como compuertas de entrada y salida, carcamo de bombeo, bodegas, campamento y fosa séptica. Posible grado de erosión por viento y agua al dejar expuesto sin agua el espejo de agua de la granja, bordos y caminos durante la etapa de secado, afectación del drenaje vertical en sitios con construccion de concreto.

Preparación de los estanques, reservorio, bordos y canales de salida	Flora	No existe agente de cambio ya que el polígono del proyecto carece totalmente de este importante componente biológico y los que se logren establecer sobre canales de llamada y drenes se respetaran.
	Suelo	Sellado del suelo en las etapas constructivas del proyecto con la afectación de 367.00 m^2 que soporta las infraestructuras de piso de concreto como compuertas de entrada y salida, carcamo de bombeo, bodegas, campamento y fosa séptica. Posible grado de erosión por viento y agua al dejar expuesto sin agua el espejo de agua de la granja, bordos y caminos durante la etapa de secado, afectación del drenaje vertical en sitios con construccion de concreto.

Preparación de los estanques, reservorio, bordos y canales de salida	Flora	No existe agente de cambio ya que el polígono del proyecto carece totalmente de este importante componente biológico y los que se logren establecer sobre canales de llamada y drenes se respetaran.
	Suelo	Sellado del suelo en las etapas constructivas del proyecto con la afectación de 367.00 m^2 que soporta las infraestructuras de piso de concreto como compuertas de entrada y salida, carcamo de bombeo, bodegas, campamento y fosa séptica. Posible grado de erosión por viento y agua al dejar expuesto sin agua el espejo de agua de la granja, bordos y caminos durante la etapa de secado, afectación del drenaje vertical en sitios con construccion de concreto.

Preparación de los estanques, reservorio, bordos y canales de salida	Flora	No existe agente de cambio ya que el polígono del proyecto carece totalmente de este importante componente biológico y los que se logren establecer sobre canales de llamada y drenes se respetaran.
	Suelo	Sellado del suelo en las etapas constructivas del proyecto con la afectación de 367.00 m^2 que soporta las infraestructuras de piso de concreto como compuertas de entrada y salida, carcamo de bombeo, bodegas, campamento y fosa séptica. Posible grado de erosión por viento y agua al dejar expuesto sin agua el espejo de agua de la granja, bordos y caminos durante la etapa de secado, afectación del drenaje vertical en sitios con construccion de concreto.

Preparación de los estanques, reservorio, bordos y canales de salida	Flora	No existe agente de cambio ya que el polígono del proyecto carece totalmente de este importante componente biológico y los que se logren establecer sobre canales de llamada y drenes se respetaran.
	Suelo	Sellado del suelo en las etapas constructivas del proyecto con la afectación de 367.00 m^2 que soporta las infraestructuras de piso de concreto como compuertas de entrada y salida, carcamo de bombeo, bodegas, campamento y fosa séptica. Posible grado de erosión por viento y agua al dejar expuesto sin agua el espejo de agua de la granja, bordos y caminos durante la etapa de secado, afectación del drenaje vertical en sitios con construccion de concreto.

Preparación de los estanques, reservorio, bordos y canales de salida	Flora	No existe agente de cambio ya que el polígono del proyecto carece totalmente de este importante componente biológico y los que se logren establecer sobre canales de llamada y drenes se respetaran.
	Suelo	Sellado del suelo en las etapas constructivas del proyecto con la afectación de 367.00 m^2 que soporta las infraestructuras de piso de concreto como compuertas de entrada y salida, carcamo de bombeo, bodegas, campamento y fosa séptica. Posible grado de erosión por viento y agua al dejar expuesto sin agua el espejo de agua de la granja, bordos y caminos durante la etapa de secado, afectación del drenaje vertical en sitios con construccion de concreto.

Preparación de los estanques, reservorio, bordos y canales de salida	Flora	No existe agente de cambio ya que el polígono del proyecto carece totalmente de este importante componente biológico y los que se logren establecer sobre canales de llamada y drenes se respetaran.
	Suelo	Sellado del suelo en las etapas constructivas del proyecto con la afectación de 367.00 m^2 que soporta las infraestructuras de piso de concreto como compuertas de entrada y salida, carcamo de bombeo, bodegas, campamento y fosa séptica. Posible grado de erosión por viento y agua al dejar expuesto sin agua el espejo de agua de la granja, bordos y caminos durante la etapa de secado, afectación del drenaje vertical en sitios con construccion de concreto.

Preparación de los estanques, reservorio, bordos y canales de salida	Flora	No existe agente de cambio ya que el polígono del proyecto carece totalmente de este importante componente biológico y los que se logren establecer sobre canales de llamada y drenes se respetaran.
	Suelo	Sellado del suelo en las etapas constructivas del proyecto con la afectación de 367.00 m^2 que soporta las infraestructuras de piso de concreto como compuertas de entrada y salida, carcamo de bombeo, bodegas, campamento y fosa séptica. Posible grado de erosión por viento y agua al dejar expuesto sin agua el espejo de agua de la granja, bordos y caminos durante la etapa de secado, afectación del drenaje vertical en sitios con construccion de concreto.

Preparación de los estanques, reservorio, bordos y canales de salida	Flora	No existe agente de cambio ya que el polígono del proyecto carece totalmente de este importante componente biológico y los que se logren establecer sobre canales de llamada y drenes se respetaran.
	Suelo	Sellado del suelo en las etapas constructivas del proyecto con la afectación de 367.00 m^2 que soporta las infraestructuras de piso de concreto como compuertas de entrada y salida, carcamo de bombeo, bodegas, campamento y fosa séptica. Posible grado de erosión por viento y agua al dejar expuesto sin agua el espejo de agua de la granja, bordos y caminos durante la etapa de secado, afectación del drenaje vertical en sitios con construccion de concreto.

Preparación de los estanques, reservorio, bordos y canales de salida	Flora	No existe agente de cambio ya que el polígono del proyecto carece totalmente de este importante componente biológico y los que se logren establecer sobre canales de llamada y drenes se respetaran.
	Suelo	Sellado del suelo en las etapas constructivas del proyecto con la afectación de 367.00 m^2 que soporta las infraestructuras de piso de concreto como compuertas de entrada y salida, carcamo de bombeo, bodegas, campamento y fosa séptica. Posible grado de erosión por viento y agua al dejar expuesto sin agua el espejo de agua de la granja, bordos y caminos durante la etapa de secado, afectación del drenaje vertical en sitios con construccion de concreto.

Preparación de los estanques, reservorio, bordos y canales de salida	Flora	No existe agente de cambio ya que el polígono del proyecto carece totalmente de este importante componente biológico y los que se logren establecer sobre canales de llamada y drenes se respetaran.
	Suelo	Sellado del suelo en las etapas constructivas del proyecto con la afectación de 367.00 m^2 que soporta las infraestructuras de piso de concreto como compuertas de entrada y salida, carcamo de bombeo, bodegas, campamento y fosa séptica. Posible grado de erosión por viento y agua al dejar expuesto sin agua el espejo de agua de la granja, bordos y caminos durante la etapa de secado, afectación del drenaje vertical en sitios con construccion de concreto.

Preparación de los estanques, reservorio, bordos y canales de salida	Flora	No existe agente de cambio ya que el polígono del proyecto carece totalmente de este importante componente biológico y los que se logren establecer sobre canales de llamada y drenes se respetaran.
	Suelo	Sellado del suelo en las etapas constructivas del proyecto con la afectación de 367.00 m^2 que soporta las infraestructuras de piso de concreto como compuertas de entrada y salida, carcamo de bombeo, bodegas, campamento y fosa séptica. Posible grado de erosión por viento y agua al dejar expuesto sin agua el espejo de agua de la granja, bordos y caminos durante la etapa de secado, afectación del drenaje vertical en sitios con construccion de concreto.

Preparación de los estanques, reservorio, bordos y canales de salida	Flora	No existe agente de cambio ya que el polígono del proyecto carece totalmente de este importante componente biológico y los que se logren establecer sobre canales de llamada y drenes se respetaran.
	Suelo	Sellado del suelo en las etapas constructivas del proyecto con la afectación de 367.00 m^2 que soporta las infraestructuras de piso de concreto como compuertas de entrada y salida, carcamo de bombeo, bodegas, campamento y fosa séptica. Posible grado de erosión por viento y agua al dejar expuesto sin agua el espejo de agua de la granja, bordos y caminos durante la etapa de secado, afectación del drenaje vertical en sitios con construccion de concreto.

Preparación de los estanques, reservorio, bordos y canales de salida	Flora	No existe agente de cambio ya que el polígono del proyecto carece totalmente de este importante componente biológico y los que se logren establecer sobre canales de llamada y drenes se respetaran.
	Suelo	Sellado del suelo en las etapas constructivas del proyecto con la afectación de 367.00 m^2 que soporta las infraestructuras de piso de concreto como compuertas de entrada y salida, carcamo de bombeo, bodegas, campamento y fosa séptica. Posible grado de erosión por viento y agua al dejar expuesto sin agua el espejo de agua de la granja, bordos y caminos durante la etapa de secado, afectación del drenaje vertical en sitios con construccion de concreto.

Preparación de los estanques, reservorio, bordos y canales de salida	Flora	No existe agente de cambio ya que el polígono del proyecto carece totalmente de este importante componente biológico y los que se logren establecer sobre canales de llamada y drenes se respetaran.
	Suelo	Sellado del suelo en las etapas constructivas del proyecto con la afectación de 367.00 m^2 que soporta las infraestructuras de piso de concreto como compuertas de entrada y salida, carcamo de bombeo, bodegas, campamento y fosa séptica. Posible grado de erosión por viento y agua al dejar expuesto sin agua el espejo de agua de la granja, bordos y caminos durante la etapa de secado, afectación del drenaje vertical en sitios con construccion de concreto.

Preparación de los estanques, reservorio, bordos y canales de salida	Flora	No existe agente de cambio ya que el polígono del proyecto carece totalmente de este importante componente biológico y los que se logren establecer sobre canales de llamada y drenes se respetaran.
	Suelo	Sellado del suelo en las etapas constructivas del proyecto con la afectación de 367.00 m^2 que soporta las infraestructuras de piso de concreto como compuertas de entrada y salida, carcamo de bombeo, bodegas, campamento y fosa séptica. Posible grado de erosión por viento y agua al dejar expuesto sin agua el espejo de agua de la granja, bordos y caminos durante la etapa de secado, afectación del drenaje vertical en sitios con construccion de concreto.

Preparación de los estanques, reservorio, bordos y canales de salida	Flora	No existe agente de cambio ya que el polígono del proyecto carece totalmente de este importante componente biológico y los que se logren establecer sobre canales de llamada y drenes se respetaran.
	Suelo	Sellado del suelo en las etapas constructivas del proyecto con la afectación de 367.00 m^2 que soporta las infraestructuras de piso de concreto como compuertas de entrada y salida, carcamo de bombeo, bodegas, campamento y fosa séptica. Posible grado de erosión por viento y agua al dejar expuesto sin agua el espejo de agua de la granja, bordos y caminos durante la etapa de secado, afectación del drenaje vertical en sitios con construccion de concreto.

Preparación de los estanques, reservorio, bordos y canales de salida	Flora	No existe agente de cambio ya que el polígono del proyecto carece totalmente de este importante componente biológico y los que se logren establecer sobre canales de llamada y drenes se respetaran.
	Suelo	Sellado del suelo en las etapas constructivas del proyecto con la afectación de 367.00 m^2 que soporta las infraestructuras de piso de concreto como compuertas de entrada y salida, carcamo de bombeo, bodegas, campamento y fosa séptica. Posible grado de erosión por viento y agua al dejar expuesto sin agua el espejo de agua de la granja, bordos y caminos durante la etapa de secado, afectación del drenaje vertical en sitios con construccion de concreto.

Preparación de los estanques, reservorio, bordos y canales de salida	Flora	No existe agente de cambio ya que el polígono del proyecto carece totalmente de este importante componente biológico y los que se logren establecer sobre canales de llamada y drenes se respetaran.
	Suelo	Sellado del suelo en las etapas constructivas del proyecto con la afectación de 367.00 m^2 que soporta las infraestructuras de piso de concreto como compuertas de entrada y salida, carcamo de bombeo, bodegas, campamento y fosa séptica. Posible grado de erosión por viento y agua al dejar expuesto sin agua el espejo de agua de la granja, bordos y caminos durante la etapa de secado, afectación del drenaje vertical en sitios con construccion de concreto.

Preparación de los estanques, reservorio, bordos y canales de salida	Flora	No existe agente de cambio ya que el polígono del proyecto carece totalmente de este importante componente biológico y los que se logren establecer sobre canales de llamada y drenes se respetaran.
	Suelo	Sellado del suelo en las etapas constructivas del proyecto con la afectación de 367.00 m^2 que soporta las infraestructuras de piso de concreto como compuertas de entrada y salida, carcamo de bombeo, bodegas, campamento y fosa séptica. Posible grado de erosión por viento y agua al dejar expuesto sin agua el espejo de agua de la granja, bordos y caminos durante la etapa de secado, afectación del drenaje vertical en sitios con construccion de concreto.

Preparación de los estanques, reservorio, bordos y canales de salida	Flora	No existe agente de cambio ya que el polígono del proyecto carece totalmente de este importante componente biológico y los que se logren establecer sobre canales de llamada y drenes se respetaran.
	Suelo	Sellado del suelo en las etapas constructivas del proyecto con la afectación de 367.00 m^2 que soporta las infraestructuras de piso de concreto como compuertas de entrada y salida, carcamo de bombeo, bodegas, campamento y fosa séptica. Posible grado de erosión por viento y agua al dejar expuesto sin agua el espejo de agua de la granja, bordos y caminos durante la etapa de secado, afectación del drenaje vertical en sitios con construccion de concreto.

Preparación de los estanques, reservorio, bordos y canales de salida	Flora	No existe agente de cambio ya que el polígono del proyecto carece totalmente de este importante componente biológico y los que se logren establecer sobre canales de llamada y drenes se respetaran.
	Suelo	Sellado del suelo en las etapas constructivas del proyecto con la afectación de 367.00 m^2 que soporta las infraestructuras de piso de concreto como compuertas de entrada y salida, carcamo de bombeo, bodegas, campamento y fosa séptica. Posible grado de erosión por viento y agua al dejar expuesto sin agua el espejo de agua de la granja, bordos y caminos durante la etapa de secado, afectación del drenaje vertical en sitios con construccion de concreto.

Preparación de los estanques, reservorio, bordos y canales de salida	Flora	No existe agente de cambio ya que el polígono del proyecto carece totalmente de este importante componente biológico y los que se logren establecer sobre canales de llamada y drenes se respetaran.
	Suelo	Sellado del suelo en las etapas constructivas del proyecto con la afectación de 367.00 m^2 que soporta las infraestructuras de piso de concreto como compuertas de entrada y salida, carcamo de bombeo, bodegas, campamento y fosa séptica. Posible grado de erosión por viento y agua al dejar expuesto sin agua el espejo de agua de la granja, bordos y caminos durante la etapa de secado, afectación del drenaje vertical en sitios con construccion de concreto.

Preparación de los estanques, reservorio, bordos y canales de salida	Flora	No existe agente de cambio ya que el polígono del proyecto carece totalmente de este importante componente biológico y los que se logren establecer sobre canales de llamada y drenes se respetaran.
	Suelo	Sellado del suelo en las etapas constructivas del proyecto con la afectación de 367.00 m^2 que soporta las infraestructuras de piso de concreto como compuertas de entrada y salida, carcamo de bombeo, bodegas, campamento y fosa séptica. Posible grado de erosión por viento y agua al dejar expuesto sin agua el espejo de agua de la granja, bordos y caminos durante la etapa de secado, afectación del drenaje vertical en sitios con construccion de concreto.

Preparación de los estanques, reservorio, bordos y canales de salida	Flora	No existe agente de cambio ya que el polígono del proyecto carece totalmente de este importante componente biológico y los que se logren establecer sobre canales de llamada y drenes se respetaran.
	Suelo	Sellado del suelo en las etapas constructivas del proyecto con la afectación de 367.00 m^2 que soporta las infraestructuras de piso de concreto como compuertas de entrada y salida, carcamo de bombeo, bodegas, campamento y fosa séptica. Posible grado de erosión por viento y agua al dejar expuesto sin agua el espejo de agua de la granja, bordos y caminos durante la etapa de secado, afectación del drenaje vertical en sitios con construccion de concreto.

Preparación de los estanques, reservorio, bordos y canales de salida	Flora	No existe agente de cambio ya que el polígono del proyecto carece totalmente de este importante componente biológico y los que se logren establecer sobre canales de llamada y drenes se respetaran.
	Suelo	Sellado del suelo en las etapas constructivas del proyecto con la afectación de 367.00 m^2 que soporta las infraestructuras de piso de concreto como compuertas de entrada y salida, carcamo de bombeo, bodegas, campamento y fosa séptica. Posible grado de erosión por viento y agua al dejar expuesto sin agua el espejo de agua de la granja, bordos y caminos durante la etapa de secado, afectación del drenaje vertical en sitios con construccion de concreto.

Preparación de los estanques, reservorio, bordos y canales de salida	Flora	No existe agente de cambio ya que el polígono del proyecto carece totalmente de este importante componente biológico y los que se logren establecer sobre canales de llamada y drenes se respetaran.
	Suelo	Sellado del suelo en las etapas constructivas del proyecto con la afectación de 367.00 m^2 que soporta las infraestructuras de piso de concreto como compuertas de entrada y salida, carcamo de bombeo, bodegas, campamento y fosa séptica. Posible grado de erosión por viento y agua al dejar expuesto sin agua el espejo de agua de la granja, bordos y caminos durante la etapa de secado, afectación del drenaje vertical en sitios con construccion de concreto.

Preparación de los estanques, reservorio, bordos y canales de salida	Flora	No existe agente de cambio ya que el polígono del proyecto carece totalmente de este importante componente biológico y los que se logren establecer sobre canales de llamada y drenes se respetaran.
	Suelo	Sellado del suelo en las etapas constructivas del proyecto con la afectación de 367.00 m^2 que soporta las infraestructuras de piso de concreto como compuertas de entrada y salida, carcamo de bombeo, bodegas, campamento y fosa séptica. Posible grado de erosión por viento y agua al dejar expuesto sin agua el espejo de agua de la granja, bordos y caminos durante la etapa de secado, afectación del drenaje vertical en sitios con construccion de concreto.

Preparación de los estanques, reservorio, bordos y canales de salida	Flora	No existe agente de cambio ya que el polígono del proyecto carece totalmente de este importante componente biológico y los que se logren establecer sobre canales de llamada y drenes se respetaran.
	Suelo	Sellado del suelo en las etapas constructivas del proyecto con la afectación de 367.00 m^2 que soporta las infraestructuras de piso de concreto como compuertas de entrada y salida, carcamo de bombeo, bodegas, campamento y fosa séptica. Posible grado de erosión por viento y agua al dejar expuesto sin agua el espejo de agua de la granja, bordos y caminos durante la etapa de secado, afectación del drenaje vertical en sitios con construccion de concreto.

Preparación de los estanques, reservorio, bordos y canales de salida	Flora	No existe agente de cambio ya que el polígono del proyecto carece totalmente de este importante componente biológico y los que se logren establecer sobre canales de llamada y drenes se respetaran.
	Suelo	Sellado del suelo en las etapas constructivas del proyecto con la afectación de 367.00 m^2 que soporta las infraestructuras de piso de concreto como compuertas de entrada y salida, carcamo de bombeo, bodegas, campamento y fosa séptica. Posible grado de erosión por viento y agua al dejar expuesto sin agua el espejo de agua de la granja, bordos y caminos durante la etapa de secado, afectación del drenaje vertical en sitios con construccion de concreto.

Preparación de los estanques, reservorio, bordos y canales de salida	Flora	No existe agente de cambio ya que el polígono del proyecto carece totalmente de este importante componente biológico y los que se logren establecer sobre canales de llamada y drenes se respetaran.
	Suelo	Sellado del suelo en las etapas constructivas del proyecto con la afectación de 367.00 m^2 que soporta las infraestructuras de piso de concreto como compuertas de entrada y salida, carcamo de bombeo, bodegas, campamento y fosa séptica. Posible grado de erosión por viento y agua al dejar expuesto sin agua el espejo de agua de la granja, bordos y caminos durante la etapa de secado, afectación del drenaje vertical en sitios con construccion de concreto.

Preparación de los estanques, reservorio, bordos y canales de salida	Flora	No existe agente de cambio ya que el polígono del proyecto carece totalmente de este importante componente biológico y los que se logren establecer sobre canales de llamada y drenes se respetaran.
	Suelo	Sellado del suelo en las etapas constructivas del proyecto con la afectación de 367.00 m^2 que soporta las infraestructuras de piso de concreto como compuertas de entrada y salida, carcamo de bombeo, bodegas, campamento y fosa séptica. Posible grado de erosión por viento y agua al dejar expuesto sin agua el espejo de agua de la granja, bordos y caminos durante la etapa de secado, afectación del drenaje vertical en sitios con construccion de concreto.

Preparación de los estanques, reservorio, bordos y canales de salida	Flora	No existe agente de cambio ya que el polígono del proyecto carece totalmente de este importante componente biológico y los que se logren establecer sobre canales de llamada y drenes se respetaran.
	Suelo	Sellado del suelo en las etapas constructivas del proyecto con la afectación de 367.00 m^2 que soporta las infraestructuras de piso de concreto como compuertas de entrada y salida, carcamo de bombeo, bodegas, campamento y fosa séptica. Posible grado de erosión por viento y agua al dejar expuesto sin agua el espejo de agua de la granja, bordos y caminos durante la etapa de secado, afectación del drenaje vertical en sitios con construccion de concreto.

Preparación de los estanques, reservorio, bordos y canales de salida	Flora	No existe agente de cambio ya que el polígono del proyecto carece totalmente de este importante componente biológico y los que se logren establecer sobre canales de llamada y drenes se respetaran.
	Suelo	Sellado del suelo en las etapas constructivas del proyecto con la afectación de 367.00 m^2 que soporta las infraestructuras de piso de concreto como compuertas de entrada y salida, carcamo de bombeo, bodegas, campamento y fosa séptica. Posible grado de erosión por viento y agua al dejar expuesto sin agua el espejo de agua de la granja, bordos y caminos durante la etapa de secado, afectación del drenaje vertical en sitios con construccion de concreto.

Preparación de los estanques, reservorio, bordos y canales de salida	Flora	No existe agente de cambio ya que el polígono del proyecto carece totalmente de este importante componente biológico y los que se logren establecer sobre canales de llamada y drenes se respetaran.
	Suelo	Sellado del suelo en las etapas constructivas del proyecto con la afectación de 367.00 m^2 que soporta las infraestructuras de piso de concreto como compuertas de entrada y salida, carcamo de bombeo, bodegas, campamento y fosa séptica. Posible grado de erosión por viento y agua al dejar expuesto sin agua el espejo de agua de la granja, bordos y caminos durante la etapa de secado, afectación del drenaje vertical en sitios con construccion de concreto.

Preparación de los estanques, reservorio, bordos y canales de salida	Flora	No existe agente de cambio ya que el polígono del proyecto carece totalmente de este importante componente biológico y los que se logren establecer sobre canales de llamada y drenes se respetaran.
	Suelo	Sellado del suelo en las etapas constructivas del proyecto con la afectación de 367.00 m^2 que soporta las infraestructuras de piso de concreto como compuertas de entrada y salida, carcamo de bombeo, bodegas, campamento y fosa séptica. Posible grado de erosión por viento y agua al dejar expuesto sin agua el espejo de agua de la granja, bordos y caminos durante la etapa de secado, afectación del drenaje vertical en sitios con construccion de concreto.

Preparación de los estanques, reservorio, bordos y canales de salida	Flora	No existe agente de cambio ya que el polígono del proyecto carece totalmente de este importante componente biológico y los que se logren establecer sobre canales de llamada y drenes se respetaran.
	Suelo	Sellado del suelo en las etapas constructivas del proyecto con la afectación de 367.00 m^2 que soporta las infraestructuras de piso de concreto como compuertas de entrada y salida, carcamo de bombeo, bodegas, campamento y fosa séptica. Posible grado de erosión por viento y agua al dejar expuesto sin agua el espejo de agua de la granja, bordos y caminos durante la etapa de secado, afectación del drenaje vertical en sitios con construccion de concreto.

Preparación de los estanques, reservorio, bordos y canales de salida	Flora	No existe agente de cambio ya que el polígono del proyecto carece totalmente de este importante componente biológico y los que se logren establecer sobre canales de llamada y drenes se respetaran.
	Suelo	Sellado del suelo en las etapas constructivas del proyecto con la afectación de 367.00 m^2 que soporta las infraestructuras de piso de concreto como compuertas de entrada y salida, carcamo de bombeo, bodegas, campamento y fosa séptica. Posible grado de erosión por viento y agua al dejar expuesto sin agua el espejo de agua de la granja, bordos y caminos durante la etapa de secado, afectación del drenaje vertical en sitios con construccion de concreto.

Preparación de los estanques, reservorio, bordos y canales de salida	Flora	No existe agente de cambio ya que el polígono del proyecto carece totalmente de este importante componente biológico y los que se logren establecer sobre canales de llamada y drenes se respetaran.
	Suelo	Sellado del suelo en las etapas constructivas del proyecto con la afectación de 367.00 m^2 que soporta las infraestructuras de piso de concreto como compuertas de entrada y salida, carcamo de bombeo, bodegas, campamento y fosa séptica. Posible grado de erosión por viento y agua al dejar expuesto sin agua el espejo de agua de la granja, bordos y caminos durante la etapa de secado, afectación del drenaje vertical en sitios con construccion de concreto.

Preparación de los estanques, reservorio, bordos y canales de salida	Flora	No existe agente de cambio ya que el polígono del proyecto carece totalmente de este importante componente biológico y los que se logren establecer sobre canales de llamada y drenes se respetaran.
	Suelo	Sellado del suelo en las etapas constructivas del proyecto con la afectación de 367.00 m^2 que soporta las infraestructuras de piso de concreto como compuertas de entrada y salida, carcamo de bombeo, bodegas, campamento y fosa séptica. Posible grado de erosión por viento y agua al dejar expuesto sin agua el espejo de agua de la granja, bordos y caminos durante la etapa de secado, afectación del drenaje vertical en sitios con construccion de concreto.

Preparación de los estanques, reservorio, bordos y canales de salida	Flora	No existe agente de cambio ya que el polígono del proyecto carece totalmente de este importante componente biológico y los que se logren establecer sobre canales de llamada y drenes se respetaran.
	Suelo	Sellado del suelo en las etapas constructivas del proyecto con la afectación de 367.00 m^2 que soporta las infraestructuras de piso de concreto como compuertas de entrada y salida, carcamo de bombeo, bodegas, campamento y fosa séptica. Posible grado de erosión por viento y agua al dejar expuesto sin agua el espejo de agua de la granja, bordos y caminos durante la etapa de secado, afectación del drenaje vertical en sitios con construccion de concreto.

Preparación de los estanques, reservorio, bordos y canales de salida	Flora	No existe agente de cambio ya que el polígono del proyecto carece totalmente de este importante componente biológico y los que se logren establecer sobre canales de llamada y drenes se respetaran.
	Suelo	Sellado del suelo en las etapas constructivas del proyecto con la afectación de 367.00 m^2 que soporta las infraestructuras de piso de concreto como compuertas de entrada y salida, carcamo de bombeo, bodegas, campamento y fosa séptica. Posible grado de erosión por viento y agua al dejar expuesto sin agua el espejo de agua de la granja, bordos y caminos durante la etapa de secado, afectación del drenaje vertical en sitios con construccion de concreto.

Preparación de los estanques, reservorio, bordos y canales de salida	Flora	No existe agente de cambio ya que el polígono del proyecto carece totalmente de este importante componente biológico y los que se logren establecer sobre canales de llamada y drenes se respetaran.
	Suelo	Sellado del suelo en las etapas constructivas del proyecto con la afectación de 367.00 m^2 que soporta las infraestructuras de piso de concreto como compuertas de entrada y salida, carcamo de bombeo, bodegas, campamento y fosa séptica. Posible grado de erosión por viento y agua al dejar expuesto sin agua el espejo de agua de la granja, bordos y caminos durante la etapa de secado, afectación del drenaje vertical en sitios con construccion de concreto.

Preparación de los estanques, reservorio, bordos y canales de salida	Flora	No existe agente de cambio ya que el polígono del proyecto carece totalmente de este importante componente biológico y los que se logren establecer sobre canales de llamada y drenes se respetaran.
	Suelo	Sellado del suelo en las etapas constructivas del proyecto con la afectación de 367.00 m^2 que soporta las infraestructuras de piso de concreto como compuertas de entrada y salida, carcamo de bombeo, bodegas, campamento y fosa séptica. Posible grado de erosión por viento y agua al dejar expuesto sin agua el espejo de agua de la granja, bordos y caminos durante la etapa de secado, afectación del drenaje vertical en sitios con construccion de concreto.

Preparación de los estanques, reservorio, bordos y canales de salida	Flora	No existe agente de cambio ya que el polígono del proyecto carece totalmente de este importante componente biológico y los que se logren establecer sobre canales de llamada y drenes se respetaran.
	Suelo	Sellado del suelo en las etapas constructivas del proyecto con la afectación de 367.00 m^2 que soporta las infraestructuras de piso de concreto como compuertas de entrada y salida, carcamo de bombeo, bodegas, campamento y fosa séptica. Posible grado de erosión por viento y agua al dejar expuesto sin agua el espejo de agua de la granja, bordos y caminos durante la etapa de secado, afectación del drenaje vertical en sitios con construccion de concreto.

Preparación de los estanques, reservorio, bordos y canales de salida	Flora	No existe agente de cambio ya que el polígono del proyecto carece totalmente de este importante componente biológico y los que se logren establecer sobre canales de llamada y drenes se respetaran.
	Suelo	Sellado del suelo en las etapas constructivas del proyecto con la afectación de 367.00 m^2 que soporta las infraestructuras de piso de concreto como compuertas de entrada y salida, carcamo de bombeo, bodegas, campamento y fosa séptica. Posible grado de erosión por viento y agua al dejar expuesto sin agua el espejo de agua de la granja, bordos y caminos durante la etapa de secado, afectación del drenaje vertical en sitios con construccion de concreto.

Preparación de los estanques, reservorio, bordos y canales de salida	Flora	No existe agente de cambio ya que el polígono del proyecto carece totalmente de este importante componente biológico y los que se logren establecer sobre canales de llamada y drenes se respetaran.
	Suelo	Sellado del suelo en las etapas constructivas del proyecto con la afectación de 367.00 m^2 que soporta las infraestructuras de piso de concreto como compuertas de entrada y salida, carcamo de bombeo, bodegas, campamento y fosa séptica. Posible grado de erosión por viento y agua al dejar expuesto sin agua el espejo de agua de la granja, bordos y caminos durante la etapa de secado, afectación del drenaje vertical en sitios con construccion de concreto.

Preparación de los estanques, reservorio, bordos y canales de salida	Flora	No existe agente de cambio ya que el polígono del proyecto carece totalmente de este importante componente biológico y los que se logren establecer sobre canales de llamada y drenes se respetaran.
	Suelo	Sellado del suelo en las etapas constructivas del proyecto con la afectación de 367.00 m^2 que soporta las infraestructuras de piso de concreto como compuertas de entrada y salida, carcamo de bombeo, bodegas, campamento y fosa séptica. Posible grado de erosión por viento y agua al dejar expuesto sin agua el espejo de agua de la granja, bordos y caminos durante la etapa de secado, afectación del drenaje vertical en sitios con construccion de concreto.

Preparación de los estanques, reservorio, bordos y canales de salida	Flora	No existe agente de cambio ya que el polígono del proyecto carece totalmente de este importante componente biológico y los que se logren establecer sobre canales de llamada y drenes se respetaran.
	Suelo	Sellado del suelo en las etapas constructivas del proyecto con la afectación de 367.00 m^2 que soporta las infraestructuras de piso de concreto como compuertas de entrada y salida, carcamo de bombeo, bodegas, campamento y fosa séptica. Posible grado de erosión por viento y agua al dejar expuesto sin agua el espejo de agua de la granja, bordos y caminos durante la etapa de secado, afectación del drenaje vertical en sitios con construccion de concreto.

Preparación de los estanques, reservorio, bordos y canales de salida	Flora	No existe agente de cambio ya que el polígono del proyecto carece totalmente de este importante componente biológico y los que se logren establecer sobre canales de llamada y drenes se respetaran.
	Suelo	Sellado del suelo en las etapas constructivas del proyecto con la afectación de 367.00 m^2 que soporta las infraestructuras de piso de concreto como compuertas de entrada y salida, carcamo de bombeo, bodegas, campamento y fosa séptica. Posible grado de erosión por viento y agua al dejar expuesto sin agua el espejo de agua de la granja, bordos y caminos durante la etapa de secado, afectación del drenaje vertical en sitios con construccion de concreto.

Preparación de los estanques, reservorio, bordos y canales de salida	Flora	No existe agente de cambio ya que el polígono del proyecto carece totalmente de este importante componente biológico y los que se logren establecer sobre canales de llamada y drenes se respetaran.
	Suelo	Sellado del suelo en las etapas constructivas del proyecto con la afectación de 367.00 m^2 que soporta las infraestructuras de piso de concreto como compuertas de entrada y salida, carcamo de bombeo, bodegas, campamento y fosa séptica. Posible grado de erosión por viento y agua al dejar expuesto sin agua el espejo de agua de la granja, bordos y caminos durante la etapa de secado, afectación del drenaje vertical en sitios con construccion de concreto.

Preparación de los estanques, reservorio, bordos y canales de salida	Flora	No existe agente de cambio ya que el polígono del proyecto carece totalmente de este importante componente biológico y los que se logren establecer sobre canales de llamada y drenes se respetaran.
	Suelo	Sellado del suelo en las etapas constructivas del proyecto con la afectación de 367.00 m^2 que soporta las infraestructuras de piso de concreto como compuertas de entrada y salida, carcamo de bombeo, bodegas, campamento y fosa séptica. Posible grado de erosión por viento y agua al dejar expuesto sin agua el espejo de agua de la granja, bordos y caminos durante la etapa de secado, afectación del drenaje vertical en sitios con construccion de concreto.

Preparación de los estanques, reservorio, bordos y canales de salida	Flora	No existe agente de cambio ya que el polígono del proyecto carece totalmente de este importante componente biológico y los que se logren establecer sobre canales de llamada y drenes se respetaran.
	Suelo	Sellado del suelo en las etapas constructivas del proyecto con la afectación de 367.00 m^2 que soporta las infraestructuras de piso de concreto como compuertas de entrada y salida, carcamo de bombeo, bodegas, campamento y fosa séptica. Posible grado de erosión por viento y agua al dejar expuesto sin agua el espejo de agua de la granja, bordos y caminos durante la etapa de secado, afectación del drenaje vertical en sitios con construccion de concreto.

Preparación de los estanques, reservorio, bordos y canales de salida	Flora	No existe agente de cambio ya que el polígono del proyecto carece totalmente de este importante componente biológico y los que se logren establecer sobre canales de llamada y drenes se respetaran.
	Suelo	Sellado del suelo en las etapas constructivas del proyecto con la afectación de 367.00 m^2 que soporta las infraestructuras de piso de concreto como compuertas de entrada y salida, carcamo de bombeo, bodegas, campamento y fosa séptica. Posible grado de erosión por viento y agua al dejar expuesto sin agua el espejo de agua de la granja, bordos y caminos durante la etapa de secado, afectación del drenaje vertical en sitios con construccion de concreto.

Preparación de los estanques, reservorio, bordos y canales de salida	Flora	No existe agente de cambio ya que el polígono del proyecto carece totalmente de este importante componente biológico y los que se logren establecer sobre canales de llamada y drenes se respetaran.
	Suelo	Sellado del suelo en las etapas constructivas del proyecto con la afectación de 367.00 m^2 que soporta las infraestructuras de piso de concreto como compuertas de entrada y salida, carcamo de bombeo, bodegas, campamento y fosa séptica. Posible grado de erosión por viento y agua al dejar expuesto sin agua el espejo de agua de la granja, bordos y caminos durante la etapa de secado, afectación del drenaje vertical en sitios con construccion de concreto.

Preparación de los estanques, reservorio, bordos y canales de salida	Flora	No existe agente de cambio ya que el polígono del proyecto carece totalmente de este importante componente biológico y los que se logren establecer sobre canales de llamada y drenes se respetaran.
	Suelo	Sellado del suelo en las etapas constructivas del proyecto con la afectación de 367.00 m^2 que soporta las infraestructuras de piso de concreto como compuertas de entrada y salida, carcamo de bombeo, bodegas, campamento y fosa séptica. Posible grado de erosión por viento y agua al dejar expuesto sin agua el espejo de agua de la granja, bordos y caminos durante la etapa de secado, afectación del drenaje vertical en sitios con construccion de concreto.

Preparación de los estanques, reservorio, bordos y canales de salida	Flora	No existe agente de cambio ya que el polígono del proyecto carece totalmente de este importante componente biológico y los que se logren establecer sobre canales de llamada y drenes se respetaran.
	Suelo	Sellado del suelo en las etapas constructivas del proyecto con la afectación de 367.00 m^2 que soporta las infraestructuras de piso de concreto como compuertas de entrada y salida, carcamo de bombeo, bodegas, campamento y fosa séptica. Posible grado de erosión por viento y agua al dejar expuesto sin agua el espejo de agua de la granja, bordos y caminos durante la etapa de secado, afectación del drenaje vertical en sitios con construccion de concreto.

Preparación de los estanques, reservorio, bordos y canales de salida	Flora	No existe agente de cambio ya que el polígono del proyecto carece totalmente de este importante componente biológico y los que se logren establecer sobre canales de llamada y drenes se respetaran.
	Suelo	Sellado del suelo en las etapas constructivas del proyecto con la afectación de 367.00 m^2 que soporta las infraestructuras de piso de concreto como compuertas de entrada y salida, carcamo de bombeo, bodegas, campamento y fosa séptica. Posible grado de erosión por viento y agua al dejar expuesto sin agua el espejo de agua de la granja, bordos y caminos durante la etapa de secado, afectación del drenaje vertical en sitios con construccion de concreto.

Preparación de los estanques, reservorio, bordos y canales de salida	Flora	No existe agente de cambio ya que el polígono del proyecto carece totalmente de este importante componente biológico y los que se logren establecer sobre canales de llamada y drenes se respetaran.
	Suelo	Sellado del suelo en las etapas constructivas del proyecto con la afectación de 367.00 m^2 que soporta las infraestructuras de piso de concreto como compuertas de entrada y salida, carcamo de bombeo, bodegas, campamento y fosa séptica. Posible grado de erosión por viento y agua al dejar expuesto sin agua el espejo de agua de la granja, bordos y caminos durante la etapa de secado, afectación del drenaje vertical en sitios con construccion de concreto.

Preparación de los estanques, reservorio, bordos y canales de salida	Flora	No existe agente de cambio ya que el polígono del proyecto carece totalmente de este importante componente biológico y los que se logren establecer sobre canales de llamada y drenes se respetaran.
	Suelo	Sellado del suelo en las etapas constructivas del proyecto con la afectación de 367.00 m^2 que soporta las infraestructuras de piso de concreto como compuertas de entrada y salida, carcamo de bombeo, bodegas, campamento y fosa séptica. Posible grado de erosión por viento y agua al dejar expuesto sin agua el espejo de agua de la granja, bordos y caminos durante la etapa de secado, afectación del drenaje vertical en sitios con construccion de concreto.

Preparación de los estanques, reservorio, bordos y canales de salida	Flora	No existe agente de cambio ya que el polígono del proyecto carece totalmente de este importante componente biológico y los que se logren establecer sobre canales de llamada y drenes se respetaran.
	Suelo	Sellado del suelo en las etapas constructivas del proyecto con la afectación de 367.00 m^2 que soporta las infraestructuras de piso de concreto como compuertas de entrada y salida, carcamo de bombeo, bodegas, campamento y fosa séptica. Posible grado de erosión por viento y agua al dejar expuesto sin agua el espejo de agua de la granja, bordos y caminos durante la etapa de secado, afectación del drenaje vertical en sitios con construccion de concreto.

Preparación de los estanques, reservorio, bordos y canales de salida	Flora	No existe agente de cambio ya que el polígono del proyecto carece totalmente de este importante componente biológico y los que se logren establecer sobre canales de llamada y drenes se respetaran.
	Suelo	Sellado del suelo en las etapas constructivas del proyecto con la afectación de 367.00 m^2 que soporta las infraestructuras de piso de concreto como compuertas de entrada y salida, carcamo de bombeo, bodegas, campamento y fosa séptica. Posible grado de erosión por viento y agua al dejar expuesto sin agua el espejo de agua de la granja, bordos y caminos durante la etapa de secado, afectación del drenaje vertical en sitios con construccion de concreto.

Preparación de los estanques, reservorio, bordos y canales de salida	Flora	No existe agente de cambio ya que el polígono del proyecto carece totalmente de este importante componente biológico y los que se logren establecer sobre canales de llamada y drenes se respetaran.
	Suelo	Sellado del suelo en las etapas constructivas del proyecto con la afectación de 367.00 m^2 que soporta las infraestructuras de piso de concreto como compuertas de entrada y salida, carcamo de bombeo, bodegas, campamento y fosa séptica. Posible grado de erosión por viento y agua al dejar expuesto sin agua el espejo de agua de la granja, bordos y caminos durante la etapa de secado, afectación del drenaje vertical en sitios con construccion de concreto.

Preparación de los estanques, reservorio, bordos y canales de salida	Flora	No existe agente de cambio ya que el polígono del proyecto carece totalmente de este importante componente biológico y los que se logren establecer sobre canales de llamada y drenes se respetaran.
	Suelo	Sellado del suelo en las etapas constructivas del proyecto con la afectación de 367.00 m^2 que soporta las infraestructuras de piso de concreto como compuertas de entrada y salida, carcamo de bombeo, bodegas, campamento y fosa séptica. Posible grado de erosión por viento y agua al dejar expuesto sin agua el espejo de agua de la granja, bordos y caminos durante la etapa de secado, afectación del drenaje vertical en sitios con construccion de concreto.

Preparación de los estanques, reservorio, bordos y canales de salida	Flora	No existe agente de cambio ya que el polígono del proyecto carece totalmente de este importante componente biológico y los que se logren establecer sobre canales de llamada y drenes se respetaran.
	Suelo	Sellado del suelo en las etapas constructivas del proyecto con la afectación de 367.00 m^2 que soporta las infraestructuras de piso de concreto como compuertas de entrada y salida, carcamo de bombeo, bodegas, campamento y fosa séptica. Posible grado de erosión por viento y agua al dejar expuesto sin agua el espejo de agua de la granja, bordos y caminos durante la etapa de secado, afectación del drenaje vertical en sitios con construccion de concreto.

Preparación de los estanques, reservorio, bordos y canales de salida	Flora	No existe agente de cambio ya que el polígono del proyecto carece totalmente de este importante componente biológico y los que se logren establecer sobre canales de llamada y drenes se respetaran.
	Suelo	Sellado del suelo en las etapas constructivas del proyecto con la afectación de 367.00 m^2 que soporta las infraestructuras de piso de concreto como compuertas de entrada y salida, carcamo de bombeo, bodegas, campamento y fosa séptica. Posible grado de erosión por viento y agua al dejar expuesto sin agua el espejo de agua de la granja, bordos y caminos durante la etapa de secado, afectación del drenaje vertical en sitios con construccion de concreto.

Preparación de los estanques, reservorio, bordos y canales de salida	Flora	No existe agente de cambio ya que el polígono del proyecto carece totalmente de este importante componente biológico y los que se logren establecer sobre canales de llamada y drenes se respetaran.
	Suelo	Sellado del suelo en las etapas constructivas del proyecto con la afectación de 367.00 m^2 que soporta las infraestructuras de piso de concreto como compuertas de entrada y salida, carcamo de bombeo, bodegas, campamento y fosa séptica. Posible grado de erosión por viento y agua al dejar expuesto sin agua el espejo de agua de la granja, bordos y caminos durante la etapa de secado, afectación del drenaje vertical en sitios con construccion de concreto.

Preparación de los estanques, reservorio, bordos y canales de salida	Flora	No existe agente de cambio ya que el polígono del proyecto carece totalmente de este importante componente biológico y los que se logren establecer sobre canales de llamada y drenes se respetaran.
	Suelo	Sellado del suelo en las etapas constructivas del proyecto con la afectación de 367.00 m^2 que soporta las infraestructuras de piso de concreto como compuertas de entrada y salida, carcamo de bombeo, bodegas, campamento y fosa séptica. Posible grado de erosión por viento y agua al dejar expuesto sin agua el espejo de agua de la granja, bordos y caminos durante la etapa de secado, afectación del drenaje vertical en sitios con construccion de concreto.

Preparación de los estanques, reservorio, bordos y canales de salida	Flora	No existe agente de cambio ya que el polígono del proyecto carece totalmente de este importante componente biológico y los que se logren establecer sobre canales de llamada y drenes se respetaran.
	Suelo	Sellado del suelo en las etapas constructivas del proyecto con la afectación de 367.00 m^2 que soporta las infraestructuras de piso de concreto como compuertas de entrada y salida, carcamo de bombeo, bodegas, campamento y fosa séptica. Posible grado de erosión por viento y agua al dejar expuesto sin agua el espejo de agua de la granja, bordos y caminos durante la etapa de secado, afectación del drenaje vertical en sitios con construccion de concreto.

Preparación de los estanques, reservorio, bordos y canales de salida	Flora	No existe agente de cambio ya que el polígono del proyecto carece totalmente de este importante componente biológico y los que se logren establecer sobre canales de llamada y drenes se respetaran.
	Suelo	Sellado del suelo en las etapas constructivas del proyecto con la afectación de 367.00 m^2 que soporta las infraestructuras de piso de concreto como compuertas de entrada y salida, carcamo de bombeo, bodegas, campamento y fosa séptica. Posible grado de erosión por viento y agua al dejar expuesto sin agua el espejo de agua de la granja, bordos y caminos durante la etapa de secado, afectación del drenaje vertical en sitios con construccion de concreto.

Preparación de los estanques, reservorio, bordos y canales de salida	Flora	No existe agente de cambio ya que el polígono del proyecto carece totalmente de este importante componente biológico y los que se logren establecer sobre canales de llamada y drenes se respetaran.
	Suelo	Sellado del suelo en las etapas constructivas del proyecto con la afectación de 367.00 m^2 que soporta las infraestructuras de piso de concreto como compuertas de entrada y salida, carcamo de bombeo, bodegas, campamento y fosa séptica. Posible grado de erosión por viento y agua al dejar expuesto sin agua el espejo de agua de la granja, bordos y caminos durante la etapa de secado, afectación del drenaje vertical en sitios con construccion de concreto.

Preparación de los estanques, reservorio, bordos y canales de salida	Flora	No existe agente de cambio ya que el polígono del proyecto carece totalmente de este importante componente biológico y los que se logren establecer sobre canales de llamada y drenes se respetaran.
	Suelo	Sellado del suelo en las etapas constructivas del proyecto con la afectación de 367.00 m^2 que soporta las infraestructuras de piso de concreto como compuertas de entrada y salida, carcamo de bombeo, bodegas, campamento y fosa séptica. Posible grado de erosión por viento y agua al dejar expuesto sin agua el espejo de agua de la granja, bordos y caminos durante la etapa de secado, afectación del drenaje vertical en sitios con construccion de concreto.

Preparación de los estanques, reservorio, bordos y canales de salida	Flora	No existe agente de cambio ya que el polígono del proyecto carece totalmente de este importante componente biológico y los que se logren establecer sobre canales de llamada y drenes se respetaran.
	Suelo	Sellado del suelo en las etapas constructivas del proyecto con la afectación de 367.00 m^2 que soporta las infraestructuras de piso de concreto como compuertas de entrada y salida, carcamo de bombeo, bodegas, campamento y fosa séptica. Posible grado de erosión por viento y agua al dejar expuesto sin agua el espejo de agua de la granja, bordos y caminos durante la etapa de secado, afectación del drenaje vertical en sitios con construccion de concreto.

Preparación de los estanques, reservorio, bordos y canales de salida	Flora	No existe agente de cambio ya que el polígono del proyecto carece totalmente de este importante componente biológico y los que se logren establecer sobre canales de llamada y drenes se respetaran.
	Suelo	Sellado del suelo en las etapas constructivas del proyecto con la afectación de 367.00 m^2 que soporta las infraestructuras de piso de concreto como compuertas de entrada y salida, carcamo de bombeo, bodegas, campamento y fosa séptica. Posible grado de erosión por viento y agua al dejar expuesto sin agua el espejo de agua de la granja, bordos y caminos durante la etapa de secado, afectación del drenaje vertical en sitios con construccion de concreto.

Preparación de los estanques, reservorio, bordos y canales de salida	Flora	No existe agente de cambio ya que el polígono del proyecto carece totalmente de este importante componente biológico y los que se logren establecer sobre canales de llamada y drenes se respetaran.
	Suelo	Sellado del suelo en las etapas constructivas del proyecto con la afectación de 367.00 m^2 que soporta las infraestructuras de piso de concreto como compuertas de entrada y salida, carcamo de bombeo, bodegas, campamento y fosa séptica. Posible grado de erosión por viento y agua al dejar expuesto sin agua el espejo de agua de la granja, bordos y caminos durante la etapa de secado, afectación del drenaje vertical en sitios con construccion de concreto.

Preparación de los estanques, reservorio, bordos y canales de salida	Flora	No existe agente de cambio ya que el polígono del proyecto carece totalmente de este importante componente biológico y los que se logren establecer sobre canales de llamada y drenes se respetaran.
	Suelo	Sellado del suelo en las etapas constructivas del proyecto con la afectación de 367.00 m^2 que soporta las infraestructuras de piso de concreto como compuertas de entrada y salida, carcamo de bombeo, bodegas, campamento y fosa séptica. Posible grado de erosión por viento y agua al dejar expuesto sin agua el espejo de agua de la granja, bordos y caminos durante la etapa de secado, afectación del drenaje vertical en sitios con construccion de concreto.

Preparación de los estanques, reservorio, bordos y canales de salida	Flora	No existe agente de cambio ya que el polígono del proyecto carece totalmente de este importante componente biológico y los que se logren establecer sobre canales de llamada y drenes se respetaran.
	Suelo	Sellado del suelo en las etapas constructivas del proyecto con la afectación de 367.00 m^2 que soporta las infraestructuras de piso de concreto como compuertas de entrada y salida, carcamo de bombeo, bodegas, campamento y fosa séptica. Posible grado de erosión por viento y agua al dejar expuesto sin agua el espejo de agua de la granja, bordos y caminos durante la etapa de secado, afectación del drenaje vertical en sitios con construccion de concreto.

Preparación de los estanques, reservorio, bordos y canales de salida	Flora	No existe agente de cambio ya que el polígono del proyecto carece totalmente de este importante componente biológico y los que se logren establecer sobre canales de llamada y drenes se respetaran.
	Suelo	Sellado del suelo en las etapas constructivas del proyecto con la afectación de 367.00 m^2 que soporta las infraestructuras de piso de concreto como compuertas de entrada y salida, carcamo de bombeo, bodegas, campamento y fosa séptica. Posible grado de erosión por viento y agua al dejar expuesto sin agua el espejo de agua de la granja, bordos y caminos durante la etapa de secado, afectación del drenaje vertical en sitios con construccion de concreto.

Preparación de los estanques, reservorio, bordos y canales de salida	Flora	No existe agente de cambio ya que el polígono del proyecto carece totalmente de este importante componente biológico y los que se logren establecer sobre canales de llamada y drenes se respetaran.
	Suelo	Sellado del suelo en las etapas constructivas del proyecto con la afectación de 367.00 m^2 que soporta las infraestructuras de piso de concreto como compuertas de entrada y salida, carcamo de bombeo, bodegas, campamento y fosa séptica. Posible grado de erosión por viento y agua al dejar expuesto sin agua el espejo de agua de la granja, bordos y caminos durante la etapa de secado, afectación del drenaje vertical en sitios con construccion de concreto.

Preparación de los estanques, reservorio, bordos y canales de salida	Flora	No existe agente de cambio ya que el polígono del proyecto carece totalmente de este importante componente biológico y los que se logren establecer sobre canales de llamada y drenes se respetaran.
	Suelo	Sellado del suelo en las etapas constructivas del proyecto con la afectación de 367.00 m^2 que soporta las infraestructuras de piso de concreto como compuertas de entrada y salida, carcamo de bombeo, bodegas, campamento y fosa séptica. Posible grado de erosión por viento y agua al dejar expuesto sin agua el espejo de agua de la granja, bordos y caminos durante la etapa de secado, afectación del drenaje vertical en sitios con construccion de concreto.

Preparación de los estanques, reservorio, bordos y canales de salida	Flora	No existe agente de cambio ya que el polígono del proyecto carece totalmente de este importante componente biológico y los que se logren establecer sobre canales de llamada y drenes se respetaran.
	Suelo	Sellado del suelo en las etapas constructivas del proyecto con la afectación de 367.00 m^2 que soporta las infraestructuras de piso de concreto como compuertas de entrada y salida, carcamo de bombeo, bodegas, campamento y fosa séptica. Posible grado de erosión por viento y agua al dejar expuesto sin agua el espejo de agua de la granja, bordos y caminos durante la etapa de secado, afectación del drenaje vertical en sitios con construccion de concreto.

Preparación de los estanques, reservorio, bordos y canales de salida	Flora	No existe agente de cambio ya que el polígono del proyecto carece totalmente de este importante componente biológico y los que se logren establecer sobre canales de llamada y drenes se respetaran.
	Suelo	Sellado del suelo en las etapas constructivas del proyecto con la afectación de 367.00 m^2 que soporta las infraestructuras de piso de concreto como compuertas de entrada y salida, carcamo de bombeo, bodegas, campamento y fosa séptica. Posible grado de erosión por viento y agua al dejar expuesto sin agua el espejo de agua de la granja, bordos y caminos durante la etapa de secado, afectación del drenaje vertical en sitios con construccion de concreto.

Preparación de los estanques, reservorio, bordos y canales de salida	Flora	No existe agente de cambio ya que el polígono del proyecto carece totalmente de este importante componente biológico y los que se logren establecer sobre canales de llamada y drenes se respetaran.
	Suelo	Sellado del suelo en las etapas constructivas del proyecto con la afectación de 367.00 m^2 que soporta las infraestructuras de piso de concreto como compuertas de entrada y salida, carcamo de bombeo, bodegas, campamento y fosa séptica. Posible grado de erosión por viento y agua al dejar expuesto sin agua el espejo de agua de la granja, bordos y caminos durante la etapa de secado, afectación del drenaje vertical en sitios con construccion de concreto.

Preparación de los estanques, reservorio, bordos y canales de salida	Flora	No existe agente de cambio ya que el polígono del proyecto carece totalmente de este importante componente biológico y los que se logren establecer sobre canales de llamada y drenes se respetaran.
	Suelo	Sellado del suelo en las etapas constructivas del proyecto con la afectación de 367.00 m^2 que soporta las infraestructuras de piso de concreto como compuertas de entrada y salida, carcamo de bombeo, bodegas, campamento y fosa séptica. Posible grado de erosión por viento y agua al dejar expuesto sin agua el espejo de agua de la granja, bordos y caminos durante la etapa de secado, afectación del drenaje vertical en sitios con construccion de concreto.

Preparación de los estanques, reservorio, bordos y canales de salida	Flora	No existe agente de cambio ya que el polígono del proyecto carece totalmente de este importante componente biológico y los que se logren establecer sobre canales de llamada y drenes se respetaran.
	Suelo	Sellado del suelo en las etapas constructivas del proyecto con la afectación de 367.00 m^2 que soporta las infraestructuras de piso de concreto como compuertas de entrada y salida, carcamo de bombeo, bodegas, campamento y fosa séptica. Posible grado de erosión por viento y agua al dejar expuesto sin agua el espejo de agua de la granja, bordos y caminos durante la etapa de secado, afectación del drenaje vertical en sitios con construccion de concreto.

Preparación de los estanques, reservorio, bordos y canales de salida	Flora	No existe agente de cambio ya que el polígono del proyecto carece totalmente de este importante componente biológico y los que se logren establecer sobre canales de llamada y drenes se respetaran.
	Suelo	Sellado del suelo en las etapas constructivas del proyecto con la afectación de 367.00 m^2 que soporta las infraestructuras de piso de concreto como compuertas de entrada y salida, carcamo de bombeo, bodegas, campamento y fosa séptica. Posible grado de erosión por viento y agua al dejar expuesto sin agua el espejo de agua de la granja, bordos y caminos durante la etapa de secado, afectación del drenaje vertical en sitios con construccion de concreto.

Preparación de los estanques, reservorio, bordos y canales de salida	Flora	No existe agente de cambio ya que el polígono del proyecto carece totalmente de este importante componente biológico y los que se logren establecer sobre canales de llamada y drenes se respetaran.
	Suelo	Sellado del suelo en las etapas constructivas del proyecto con la afectación de 367.00 m^2 que soporta las infraestructuras de piso de concreto como compuertas de entrada y salida, carcamo de bombeo, bodegas, campamento y fosa séptica. Posible grado de erosión por viento y agua al dejar expuesto sin agua el espejo de agua de la granja, bordos y caminos durante la etapa de secado, afectación del drenaje vertical en sitios con construccion de concreto.

Preparación de los estanques, reservorio, bordos y canales de salida	Flora	No existe agente de cambio ya que el polígono del proyecto carece totalmente de este importante componente biológico y los que se logren establecer sobre canales de llamada y drenes se respetaran.
	Suelo	Sellado del suelo en las etapas constructivas del proyecto con la afectación de 367.00 m^2 que soporta las infraestructuras de piso de concreto como compuertas de entrada y salida, carcamo de bombeo, bodegas, campamento y fosa séptica. Posible grado de erosión por viento y agua al dejar expuesto sin agua el espejo de agua de la granja, bordos y caminos durante la etapa de secado, afectación del drenaje vertical en sitios con construccion de concreto.

Preparación de los estanques, reservorio, bordos y canales de salida	Flora	No existe agente de cambio ya que el polígono del proyecto carece totalmente de este importante componente biológico y los que se logren establecer sobre canales de llamada y drenes se respetaran.
	Suelo	Sellado del suelo en las etapas constructivas del proyecto con la afectación de 367.00 m^2 que soporta las infraestructuras de piso de concreto como compuertas de entrada y salida, carcamo de bombeo, bodegas, campamento y fosa séptica. Posible grado de erosión por viento y agua al dejar expuesto sin agua el espejo de agua de la granja, bordos y caminos durante la etapa de secado, afectación del drenaje vertical en sitios con construccion de concreto.

Preparación de los estanques, reservorio, bordos y canales de salida	Flora	No existe agente de cambio ya que el polígono del proyecto carece totalmente de este importante componente biológico y los que se logren establecer sobre canales de llamada y drenes se respetaran.
	Suelo	Sellado del suelo en las etapas constructivas del proyecto con la afectación de 367.00 m^2 que soporta las infraestructuras de piso de concreto como compuertas de entrada y salida, carcamo de bombeo, bodegas, campamento y fosa séptica. Posible grado de erosión por viento y agua al dejar expuesto sin agua el espejo de agua de la granja, bordos y caminos durante la etapa de secado, afectación del drenaje vertical en sitios con construccion de concreto.

Preparación de los estanques, reservorio, bordos y canales de salida	Flora	No existe agente de cambio ya que el polígono del proyecto carece totalmente de este importante componente biológico y los que se logren establecer sobre canales de llamada y drenes se respetaran.
	Suelo	Sellado del suelo en las etapas constructivas del proyecto con la afectación de 367.00 m^2 que soporta las infraestructuras de piso de concreto como compuertas de entrada y salida, carcamo de bombeo, bodegas, campamento y fosa séptica. Posible grado de erosión por viento y agua al dejar expuesto sin agua el espejo de agua de la granja, bordos y caminos durante la etapa de secado, afectación del drenaje vertical en sitios con construccion de concreto.

Preparación de los estanques, reservorio, bordos y canales de salida	Flora	No existe agente de cambio ya que el polígono del proyecto carece totalmente de este importante componente biológico y los que se logren establecer sobre canales de llamada y drenes se respetaran.
	Suelo	Sellado del suelo en las etapas constructivas del proyecto con la afectación de 367.00 m^2 que soporta las infraestructuras de piso de concreto como compuertas de entrada y salida, carcamo de bombeo, bodegas, campamento y fosa séptica. Posible grado de erosión por viento y agua al dejar expuesto sin agua el espejo de agua de la granja, bordos y caminos durante la etapa de secado, afectación del drenaje vertical en sitios con construccion de concreto.

Preparación de los estanques, reservorio, bordos y canales de salida	Flora	No existe agente de cambio ya que el polígono del proyecto carece totalmente de este importante componente biológico y los que se logren establecer sobre canales de llamada y drenes se respetaran.
	Suelo	Sellado del suelo en las etapas constructivas del proyecto con la afectación de 367.00 m^2 que soporta las infraestructuras de piso de concreto como compuertas de entrada y salida, carcamo de bombeo, bodegas, campamento y fosa séptica. Posible grado de erosión por viento y agua al dejar expuesto sin agua el espejo de agua de la granja, bordos y caminos durante la etapa de secado, afectación del drenaje vertical en sitios con construccion de concreto.

Preparación de los estanques, reservorio, bordos y canales de salida	Flora	No existe agente de cambio ya que el polígono del proyecto carece totalmente de este importante componente biológico y los que se logren establecer sobre canales de llamada y drenes se respetaran.
	Suelo	Sellado del suelo en las etapas constructivas del proyecto con la afectación de 367.00 m^2 que soporta las infraestructuras de piso de concreto como compuertas de entrada y salida, carcamo de bombeo, bodegas, campamento y fosa séptica. Posible grado de erosión por viento y agua al dejar expuesto sin agua el espejo de agua de la granja, bordos y caminos durante la etapa de secado, afectación del drenaje vertical en sitios con construccion de concreto.

Preparación de los estanques, reservorio, bordos y canales de salida	Flora	No existe agente de cambio ya que el polígono del proyecto carece totalmente de este importante componente biológico y los que se logren establecer sobre canales de llamada y drenes se respetaran.
	Suelo	Sellado del suelo en las etapas constructivas del proyecto con la afectación de 367.00 m^2 que soporta las infraestructuras de piso de concreto como compuertas de entrada y salida, carcamo de bombeo, bodegas, campamento y fosa séptica. Posible grado de erosión por viento y agua al dejar expuesto sin agua el espejo de agua de la granja, bordos y caminos durante la etapa de secado, afectación del drenaje vertical en sitios con construccion de concreto.

Preparación de los estanques, reservorio, bordos y canales de salida	Flora	No existe agente de cambio ya que el polígono del proyecto carece totalmente de este importante componente biológico y los que se logren establecer sobre canales de llamada y drenes se respetaran.
	Suelo	Sellado del suelo en las etapas constructivas del proyecto con la afectación de 367.00 m^2 que soporta las infraestructuras de piso de concreto como compuertas de entrada y salida, carcamo de bombeo, bodegas, campamento y fosa séptica. Posible grado de erosión por viento y agua al dejar expuesto sin agua el espejo de agua de la granja, bordos y caminos durante la etapa de secado, afectación del drenaje vertical en sitios con construccion de concreto.

Preparación de los estanques, reservorio, bordos y canales de salida	Flora	No existe agente de cambio ya que el polígono del proyecto carece totalmente de este importante componente biológico y los que se logren establecer sobre canales de llamada y drenes se respetaran.
	Suelo	Sellado del suelo en las etapas constructivas del proyecto con la afectación de 367.00 m^2 que soporta las infraestructuras de piso de concreto como compuertas de entrada y salida, carcamo de bombeo, bodegas, campamento y fosa séptica. Posible grado de erosión por viento y agua al dejar expuesto sin agua el espejo de agua de la granja, bordos y caminos durante la etapa de secado, afectación del drenaje vertical en sitios con construccion de concreto.

Preparación de los estanques, reservorio, bordos y canales de salida	Flora	No existe agente de cambio ya que el polígono del proyecto carece totalmente de este importante componente biológico y los que se logren establecer sobre canales de llamada y drenes se respetaran.
	Suelo	Sellado del suelo en las etapas constructivas del proyecto con la afectación de 367.00 m^2 que soporta las infraestructuras de piso de concreto como compuertas de entrada y salida, carcamo de bombeo, bodegas, campamento y fosa séptica. Posible grado de erosión por viento y agua al dejar expuesto sin agua el espejo de agua de la granja, bordos y caminos durante la etapa de secado, afectación del drenaje vertical en sitios con construccion de concreto.

Preparación de los estanques, reservorio, bordos y canales de salida	Flora	No existe agente de cambio ya que el polígono del proyecto carece totalmente de este importante componente biológico y los que se logren establecer sobre canales de llamada y drenes se respetaran.
	Suelo	Sellado del suelo en las etapas constructivas del proyecto con la afectación de 367.00 m^2 que soporta las infraestructuras de piso de concreto como compuertas de entrada y salida, carcamo de bombeo, bodegas, campamento y fosa séptica. Posible grado de erosión por viento y agua al dejar expuesto sin agua el espejo de agua de la granja, bordos y caminos durante la etapa de secado, afectación del drenaje vertical en sitios con construccion de concreto.

Preparación de los estanques, reservorio, bordos y canales de salida	Flora	No existe agente de cambio ya que el polígono del proyecto carece totalmente de este importante componente biológico y los que se logren establecer sobre canales de llamada y drenes se respetaran.
	Suelo	Sellado del suelo en las etapas constructivas del proyecto con la afectación de 367.00 m^2 que soporta las infraestructuras de piso de concreto como compuertas de entrada y salida, carcamo de bombeo, bodegas, campamento y fosa séptica. Posible grado de erosión por viento y agua al dejar expuesto sin agua el espejo de agua de la granja, bordos y caminos durante la etapa de secado, afectación del drenaje vertical en sitios con construccion de concreto.

Preparación de los estanques, reservorio, bordos y canales de salida	Flora	No existe agente de cambio ya que el polígono del proyecto carece totalmente de este importante componente biológico y los que se logren establecer sobre canales de llamada y drenes se respetaran.
	Suelo	Sellado del suelo en las etapas constructivas del proyecto con la afectación de 367.00 m^2 que soporta las infraestructuras de piso de concreto como compuertas de entrada y salida, carcamo de bombeo, bodegas, campamento y fosa séptica. Posible grado de erosión por viento y agua al dejar expuesto sin agua el espejo de agua de la granja, bordos y caminos durante la etapa de secado, afectación del drenaje vertical en sitios con construccion de concreto.

Preparación de los estanques, reservorio, bordos y canales de salida	Flora	No existe agente de cambio ya que el polígono del proyecto carece totalmente de este importante componente biológico y los que se logren establecer sobre canales de llamada y drenes se respetaran.
	Suelo	Sellado del suelo en las etapas constructivas del proyecto con la afectación de 367.00 m^2 que soporta las infraestructuras de piso de concreto como compuertas de entrada y salida, carcamo de bombeo, bodegas, campamento y fosa séptica. Posible grado de erosión por viento y agua al dejar expuesto sin agua el espejo de agua de la granja, bordos y caminos durante la etapa de secado, afectación del drenaje vertical en sitios con construccion de concreto.

Preparación de los estanques, reservorio, bordos y canales de salida	Flora	No existe agente de cambio ya que el polígono del proyecto carece totalmente de este importante componente biológico y los que se logren establecer sobre canales de llamada y drenes se respetaran.
	Suelo	Sellado del suelo en las etapas constructivas del proyecto con la afectación de 367.00 m^2 que soporta las infraestructuras de piso de concreto como compuertas de entrada y salida, carcamo de bombeo, bodegas, campamento y fosa séptica. Posible grado de erosión por viento y agua al dejar expuesto sin agua el espejo de agua de la granja, bordos y caminos durante la etapa de secado, afectación del drenaje vertical en sitios con construccion de concreto.

Preparación de los estanques, reservorio, bordos y canales de salida	Flora	No existe agente de cambio ya que el polígono del proyecto carece totalmente de este importante componente biológico y los que se logren establecer sobre canales de llamada y drenes se respetaran.
	Suelo	Sellado del suelo en las etapas constructivas del proyecto con la afectación de 367.00 m^2 que soporta las infraestructuras de piso de concreto como compuertas de entrada y salida, carcamo de bombeo, bodegas, campamento y fosa séptica. Posible grado de erosión por viento y agua al dejar expuesto sin agua el espejo de agua de la granja, bordos y caminos durante la etapa de secado, afectación del drenaje vertical en sitios con construccion de concreto.

Preparación de los estanques, reservorio, bordos y canales de salida	Flora	No existe agente de cambio ya que el polígono del proyecto carece totalmente de este importante componente biológico y los que se logren establecer sobre canales de llamada y drenes se respetaran.
	Suelo	Sellado del suelo en las etapas constructivas del proyecto con la afectación de 367.00 m^2 que soporta las infraestructuras de piso de concreto como compuertas de entrada y salida, carcamo de bombeo, bodegas, campamento y fosa séptica. Posible grado de erosión por viento y agua al dejar expuesto sin agua el espejo de agua de la granja, bordos y caminos durante la etapa de secado, afectación del drenaje vertical en sitios con construccion de concreto.

Preparación de los estanques, reservorio, bordos y canales de salida	Flora	No existe agente de cambio ya que el polígono del proyecto carece totalmente de este importante componente biológico y los que se logren establecer sobre canales de llamada y drenes se respetaran.
	Suelo	Sellado del suelo en las etapas constructivas del proyecto con la afectación de 367.00 m^2 que soporta las infraestructuras de piso de concreto como compuertas de entrada y salida, carcamo de bombeo, bodegas, campamento y fosa séptica. Posible grado de erosión por viento y agua al dejar expuesto sin agua el espejo de agua de la granja, bordos y caminos durante la etapa de secado, afectación del drenaje vertical en sitios con construccion de concreto.

Preparación de los estanques, reservorio, bordos y canales de salida	Flora	No existe agente de cambio ya que el polígono del proyecto carece totalmente de este importante componente biológico y los que se logren establecer sobre canales de llamada y drenes se respetaran.
	Suelo	Sellado del suelo en las etapas constructivas del proyecto con la afectación de 367.00 m^2 que soporta las infraestructuras de piso de concreto como compuertas de entrada y salida, carcamo de bombeo, bodegas, campamento y fosa séptica. Posible grado de erosión por viento y agua al dejar expuesto sin agua el espejo de agua de la granja, bordos y caminos durante la etapa de secado, afectación del drenaje vertical en sitios con construccion de concreto.

Preparación de los estanques, reservorio, bordos y canales de salida	Flora	No existe agente de cambio ya que el polígono del proyecto carece totalmente de este importante componente biológico y los que se logren establecer sobre canales de llamada y drenes se respetaran.
	Suelo	Sellado del suelo en las etapas constructivas del proyecto con la afectación de 367.00 m^2 que soporta las infraestructuras de piso de concreto como compuertas de entrada y salida, carcamo de bombeo, bodegas, campamento y fosa séptica. Posible grado de erosión por viento y agua al dejar expuesto sin agua el espejo de agua de la granja, bordos y caminos durante la etapa de secado, afectación del drenaje vertical en sitios con construccion de concreto.

Preparación de los estanques, reservorio, bordos y canales de salida	Flora	No existe agente de cambio ya que el polígono del proyecto carece totalmente de este importante componente biológico y los que se logren establecer sobre canales de llamada y drenes se respetaran.
	Suelo	Sellado del suelo en las etapas constructivas del proyecto con la afectación de 367.00 m^2 que soporta las infraestructuras de piso de concreto como compuertas de entrada y salida, carcamo de bombeo, bodegas, campamento y fosa séptica. Posible grado de erosión por viento y agua al dejar expuesto sin agua el espejo de agua de la granja, bordos y caminos durante la etapa de secado, afectación del drenaje vertical en sitios con construccion de concreto.

Preparación de los estanques, reservorio, bordos y canales de salida	Flora	No existe agente de cambio ya que el polígono del proyecto carece totalmente de este importante componente biológico y los que se logren establecer sobre canales de llamada y drenes se respetaran.
	Suelo	Sellado del suelo en las etapas constructivas del proyecto con la afectación de 367.00 m^2 que soporta las infraestructuras de piso de concreto como compuertas de entrada y salida, carcamo de bombeo, bodegas, campamento y fosa séptica. Posible grado de erosión por viento y agua al dejar expuesto sin agua el espejo de agua de la granja, bordos y caminos durante la etapa de secado, afectación del drenaje vertical en sitios con construccion de concreto.

Preparación de los estanques, reservorio, bordos y canales de salida	Flora	No existe agente de cambio ya que el polígono del proyecto carece totalmente de este importante componente biológico y los que se logren establecer sobre canales de llamada y drenes se respetaran.
	Suelo	Sellado del suelo en las etapas constructivas del proyecto con la afectación de 367.00 m^2 que soporta las infraestructuras de piso de concreto como compuertas de entrada y salida, carcamo de bombeo, bodegas, campamento y fosa séptica. Posible grado de erosión por viento y agua al dejar expuesto sin agua el espejo de agua de la granja, bordos y caminos durante la etapa de secado, afectación del drenaje vertical en sitios con construccion de concreto.

Preparación de los estanques, reservorio, bordos y canales de salida	Flora	No existe agente de cambio ya que el polígono del proyecto carece totalmente de este importante componente biológico y los que se logren establecer sobre canales de llamada y drenes se respetaran.
	Suelo	Sellado del suelo en las etapas constructivas del proyecto con la afectación de 367.00 m^2 que soporta las infraestructuras de piso de concreto como compuertas de entrada y salida, carcamo de bombeo, bodegas, campamento y fosa séptica. Posible grado de erosión por viento y agua al dejar expuesto sin agua el espejo de agua de la granja, bordos y caminos durante la etapa de secado, afectación del drenaje vertical en sitios con construccion de concreto.

Preparación de los estanques, reservorio, bordos y canales de salida	Flora	No existe agente de cambio ya que el polígono del proyecto carece totalmente de este importante componente biológico y los que se logren establecer sobre canales de llamada y drenes se respetaran.
	Suelo	Sellado del suelo en las etapas constructivas del proyecto con la afectación de 367.00 m^2 que soporta las infraestructuras de piso de concreto como compuertas de entrada y salida, carcamo de bombeo, bodegas, campamento y fosa séptica. Posible grado de erosión por viento y agua al dejar expuesto sin agua el espejo de agua de la granja, bordos y caminos durante la etapa de secado, afectación del drenaje vertical en sitios con construccion de concreto.

Preparación de los estanques, reservorio, bordos y canales de salida	Flora	No existe agente de cambio ya que el polígono del proyecto carece totalmente de este importante componente biológico y los que se logren establecer sobre canales de llamada y drenes se respetaran.
	Suelo	Sellado del suelo en las etapas constructivas del proyecto con la afectación de 367.00 m^2 que soporta las infraestructuras de piso de concreto como compuertas de entrada y salida, carcamo de bombeo, bodegas, campamento y fosa séptica. Posible grado de erosión por viento y agua al dejar expuesto sin agua el espejo de agua de la granja, bordos y caminos durante la etapa de secado, afectación del drenaje vertical en sitios con construccion de concreto.

Preparación de los estanques, reservorio, bordos y canales de salida	Flora	No existe agente de cambio ya que el polígono del proyecto carece totalmente de este importante componente biológico y los que se logren establecer sobre canales de llamada y drenes se respetaran.
	Suelo	Sellado del suelo en las etapas constructivas del proyecto con la afectación de 367.00 m^2 que soporta las infraestructuras de piso de concreto como compuertas de entrada y salida, carcamo de bombeo, bodegas, campamento y fosa séptica. Posible grado de erosión por viento y agua al dejar expuesto sin agua el espejo de agua de la granja, bordos y caminos durante la etapa de secado, afectación del drenaje vertical en sitios con construccion de concreto.

Preparación de los estanques, reservorio, bordos y canales de salida	Flora	No existe agente de cambio ya que el polígono del proyecto carece totalmente de este importante componente biológico y los que se logren establecer sobre canales de llamada y drenes se respetaran.
	Suelo	Sellado del suelo en las etapas constructivas del proyecto con la afectación de 367.00 m^2 que soporta las infraestructuras de piso de concreto como compuertas de entrada y salida, carcamo de bombeo, bodegas, campamento y fosa séptica. Posible grado de erosión por viento y agua al dejar expuesto sin agua el espejo de agua de la granja, bordos y caminos durante la etapa de secado, afectación del drenaje vertical en sitios con construccion de concreto.

Preparación de los estanques, reservorio, bordos y canales de salida	Flora	No existe agente de cambio ya que el polígono del proyecto carece totalmente de este importante componente biológico y los que se logren establecer sobre canales de llamada y drenes se respetaran.
	Suelo	Sellado del suelo en las etapas constructivas del proyecto con la afectación de 367.00 m^2 que soporta las infraestructuras de piso de concreto como compuertas de entrada y salida, carcamo de bombeo, bodegas, campamento y fosa séptica. Posible grado de erosión por viento y agua al dejar expuesto sin agua el espejo de agua de la granja, bordos y caminos durante la etapa de secado, afectación del drenaje vertical en sitios con construccion de concreto.

Preparación de los estanques, reservorio, bordos y canales de salida	Flora	No existe agente de cambio ya que el polígono del proyecto carece totalmente de este importante componente biológico y los que se logren establecer sobre canales de llamada y drenes se respetaran.
	Suelo	Sellado del suelo en las etapas constructivas del proyecto con la afectación de 367.00 m^2 que soporta las infraestructuras de piso de concreto como compuertas de entrada y salida, carcamo de bombeo, bodegas, campamento y fosa séptica. Posible grado de erosión por viento y agua al dejar expuesto sin agua el espejo de agua de la granja, bordos y caminos durante la etapa de secado, afectación del drenaje vertical en sitios con construccion de concreto.

Preparación de los estanques, reservorio, bordos y canales de salida	Flora	No existe agente de cambio ya que el polígono del proyecto carece totalmente de este importante componente biológico y los que se logren establecer sobre canales de llamada y drenes se respetaran.
	Suelo	Sellado del suelo en las etapas constructivas del proyecto con la afectación de 367.00 m^2 que soporta las infraestructuras de piso de concreto como compuertas de entrada y salida, carcamo de bombeo, bodegas, campamento y fosa séptica. Posible grado de erosión por viento y agua al dejar expuesto sin agua el espejo de agua de la granja, bordos y caminos durante la etapa de secado, afectación del drenaje vertical en sitios con construccion de concreto.

Preparación de los estanques, reservorio, bordos y canales de salida	Flora	No existe agente de cambio ya que el polígono del proyecto carece totalmente de este importante componente biológico y los que se logren establecer sobre canales de llamada y drenes se respetaran.
	Suelo	Sellado del suelo en las etapas constructivas del proyecto con la afectación de 367.00 m^2 que soporta las infraestructuras de piso de concreto como compuertas de entrada y salida, carcamo de bombeo, bodegas, campamento y fosa séptica. Posible grado de erosión por viento y agua al dejar expuesto sin agua el espejo de agua de la granja, bordos y caminos durante la etapa de secado, afectación del drenaje vertical en sitios con construccion de concreto.

Preparación de los estanques, reservorio, bordos y canales de salida	Flora	No existe agente de cambio ya que el polígono del proyecto carece totalmente de este importante componente biológico y los que se logren establecer sobre canales de llamada y drenes se respetaran.
	Suelo	Sellado del suelo en las etapas constructivas del proyecto con la afectación de 367.00 m^2 que soporta las infraestructuras de piso de concreto como compuertas de entrada y salida, carcamo de bombeo, bodegas, campamento y fosa séptica. Posible grado de erosión por viento y agua al dejar expuesto sin agua el espejo de agua de la granja, bordos y caminos durante la etapa de secado, afectación del drenaje vertical en sitios con construccion de concreto.

Preparación de los estanques, reservorio, bordos y canales de salida	Flora	No existe agente de cambio ya que el polígono del proyecto carece totalmente de este importante componente biológico y los que se logren establecer sobre canales de llamada y drenes se respetaran.
	Suelo	Sellado del suelo en las etapas constructivas del proyecto con la afectación de 367.00 m^2 que soporta las infraestructuras de piso de concreto como compuertas de entrada y salida, carcamo de bombeo, bodegas, campamento y fosa séptica. Posible grado de erosión por viento y agua al dejar expuesto sin agua el espejo de agua de la granja, bordos y caminos durante la etapa de secado, afectación del drenaje vertical en sitios con construccion de concreto.

Preparación de los estanques, reservorio, bordos y canales de salida	Flora	No existe agente de cambio ya que el polígono del proyecto carece totalmente de este importante componente biológico y los que se logren establecer sobre canales de llamada y drenes se respetaran.
	Suelo	Sellado del suelo en las etapas constructivas del proyecto con la afectación de 367.00 m^2 que soporta las infraestructuras de piso de concreto como compuertas de entrada y salida, carcamo de bombeo, bodegas, campamento y fosa séptica. Posible grado de erosión por viento y agua al dejar expuesto sin agua el espejo de agua de la granja, bordos y caminos durante la etapa de secado, afectación del drenaje vertical en sitios con construccion de concreto.

Preparación de los estanques, reservorio, bordos y canales de salida	Flora	No existe agente de cambio ya que el polígono del proyecto carece totalmente de este importante componente biológico y los que se logren establecer sobre canales de llamada y drenes se respetaran.
	Suelo	Sellado del suelo en las etapas constructivas del proyecto con la afectación de 367.00 m^2 que soporta las infraestructuras de piso de concreto como compuertas de entrada y salida, carcamo de bombeo, bodegas, campamento y fosa séptica. Posible grado de erosión por viento y agua al dejar expuesto sin agua el espejo de agua de la granja, bordos y caminos durante la etapa de secado, afectación del drenaje vertical en sitios con construccion de concreto.

Preparación de los estanques, reservorio, bordos y canales de salida	Flora	No existe agente de cambio ya que el polígono del proyecto carece totalmente de este importante componente biológico y los que se logren establecer sobre canales de llamada y drenes se respetaran.
	Suelo	Sellado del suelo en las etapas constructivas del proyecto con la afectación de 367.00 m^2 que soporta las infraestructuras de piso de concreto como compuertas de entrada y salida, carcamo de bombeo, bodegas, campamento y fosa séptica. Posible grado de erosión por viento y agua al dejar expuesto sin agua el espejo de agua de la granja, bordos y caminos durante la etapa de secado, afectación del drenaje vertical en sitios con construccion de concreto.

Preparación de los estanques, reservorio, bordos y canales de salida	Flora	No existe agente de cambio ya que el polígono del proyecto carece totalmente de este importante componente biológico y los que se logren establecer sobre canales de llamada y drenes se respetaran.
	Suelo	Sellado del suelo en las etapas constructivas del proyecto con la afectación de 367.00 m^2 que soporta las infraestructuras de piso de concreto como compuertas de entrada y salida, carcamo de bombeo, bodegas, campamento y fosa séptica. Posible grado de erosión por viento y agua al dejar expuesto sin agua el espejo de agua de la granja, bordos y caminos durante la etapa de secado, afectación del drenaje vertical en sitios con construccion de concreto.

Preparación de los estanques, reservorio, bordos y canales de salida	Flora	No existe agente de cambio ya que el polígono del proyecto carece totalmente de este importante componente biológico y los que se logren establecer sobre canales de llamada y drenes se respetaran.
	Suelo	Sellado del suelo en las etapas constructivas del proyecto con la afectación de 367.00 m^2 que soporta las infraestructuras de piso de concreto como compuertas de entrada y salida, carcamo de bombeo, bodegas, campamento y fosa séptica. Posible grado de erosión por viento y agua al dejar expuesto sin agua el espejo de agua de la granja, bordos y caminos durante la etapa de secado, afectación del drenaje vertical en sitios con construccion de concreto.

Preparación de los estanques, reservorio, bordos y canales de salida	Flora	No existe agente de cambio ya que el polígono del proyecto carece totalmente de este importante componente biológico y los que se logren establecer sobre canales de llamada y drenes se respetaran.
	Suelo	Sellado del suelo en las etapas constructivas del proyecto con la afectación de 367.00 m^2 que soporta las infraestructuras de piso de concreto como compuertas de entrada y salida, carcamo de bombeo, bodegas, campamento y fosa séptica. Posible grado de erosión por viento y agua al dejar expuesto sin agua el espejo de agua de la granja, bordos y caminos durante la etapa de secado, afectación del drenaje vertical en sitios con construccion de concreto.

Preparación de los estanques, reservorio, bordos y canales de salida	Flora	No existe agente de cambio ya que el polígono del proyecto carece totalmente de este importante componente biológico y los que se logren establecer sobre canales de llamada y drenes se respetaran.
	Suelo	Sellado del suelo en las etapas constructivas del proyecto con la afectación de 367.00 m^2 que soporta las infraestructuras de piso de concreto como compuertas de entrada y salida, carcamo de bombeo, bodegas, campamento y fosa séptica. Posible grado de erosión por viento y agua al dejar expuesto sin agua el espejo de agua de la granja, bordos y caminos durante la etapa de secado, afectación del drenaje vertical en sitios con construccion de concreto.

Preparación de los estanques, reservorio, bordos y canales de salida	Flora	No existe agente de cambio ya que el polígono del proyecto carece totalmente de este importante componente biológico y los que se logren establecer sobre canales de llamada y drenes se respetaran.
	Suelo	Sellado del suelo en las etapas constructivas del proyecto con la afectación de 367.00 m^2 que soporta las infraestructuras de piso de concreto como compuertas de entrada y salida, carcamo de bombeo, bodegas, campamento y fosa séptica. Posible grado de erosión por viento y agua al dejar expuesto sin agua el espejo de agua de la granja, bordos y caminos durante la etapa de secado, afectación del drenaje vertical en sitios con construccion de concreto.

Preparación de los estanques, reservorio, bordos y canales de salida	Flora	No existe agente de cambio ya que el polígono del proyecto carece totalmente de este importante componente biológico y los que se logren establecer sobre canales de llamada y drenes se respetaran.
	Suelo	Sellado del suelo en las etapas constructivas del proyecto con la afectación de 367.00 m^2 que soporta las infraestructuras de piso de concreto como compuertas de entrada y salida, carcamo de bombeo, bodegas, campamento y fosa séptica. Posible grado de erosión por viento y agua al dejar expuesto sin agua el espejo de agua de la granja, bordos y caminos durante la etapa de secado, afectación del drenaje vertical en sitios con construccion de concreto.

Preparación de los estanques, reservorio, bordos y canales de salida	Flora	No existe agente de cambio ya que el polígono del proyecto carece totalmente de este importante componente biológico y los que se logren establecer sobre canales de llamada y drenes se respetaran.
	Suelo	Sellado del suelo en las etapas constructivas del proyecto con la afectación de 367.00 m^2 que soporta las infraestructuras de piso de concreto como compuertas de entrada y salida, carcamo de bombeo, bodegas, campamento y fosa séptica. Posible grado de erosión por viento y agua al dejar expuesto sin agua el espejo de agua de la granja, bordos y caminos durante la etapa de secado, afectación del drenaje vertical en sitios con construccion de concreto.

Preparación de los estanques, reservorio, bordos y canales de salida	Flora	No existe agente de cambio ya que el polígono del proyecto carece totalmente de este importante componente biológico y los que se logren establecer sobre canales de llamada y drenes se respetaran.
	Suelo	Sellado del suelo en las etapas constructivas del proyecto con la afectación de 367.00 m^2 que soporta las infraestructuras de piso de concreto como compuertas de entrada y salida, carcamo de bombeo, bodegas, campamento y fosa séptica. Posible grado de erosión por viento y agua al dejar expuesto sin agua el espejo de agua de la granja, bordos y caminos durante la etapa de secado, afectación del drenaje vertical en sitios con construccion de concreto.

Preparación de los estanques, reservorio, bordos y canales de salida	Flora	No existe agente de cambio ya que el polígono del proyecto carece totalmente de este importante componente biológico y los que se logren establecer sobre canales de llamada y drenes se respetaran.
	Suelo	Sellado del suelo en las etapas constructivas del proyecto con la afectación de 367.00 m^2 que soporta las infraestructuras de piso de concreto como compuertas de entrada y salida, carcamo de bombeo, bodegas, campamento y fosa séptica. Posible grado de erosión por viento y agua al dejar expuesto sin agua el espejo de agua de la granja, bordos y caminos durante la etapa de secado, afectación del drenaje vertical en sitios con construccion de concreto.

Preparación de los estanques, reservorio, bordos y canales de salida	Flora	No existe agente de cambio ya que el polígono del proyecto carece totalmente de este importante componente biológico y los que se logren establecer sobre canales de llamada y drenes se respetaran.
	Suelo	Sellado del suelo en las etapas constructivas del proyecto con la afectación de 367.00 m^2 que soporta las infraestructuras de piso de concreto como compuertas de entrada y salida, carcamo de bombeo, bodegas, campamento y fosa séptica. Posible grado de erosión por viento y agua al dejar expuesto sin agua el espejo de agua de la granja, bordos y caminos durante la etapa de secado, afectación del drenaje vertical en sitios con construccion de concreto.

Preparación de los estanques, reservorio, bordos y canales de salida	Flora	No existe agente de cambio ya que el polígono del proyecto carece totalmente de este importante componente biológico y los que se logren establecer sobre canales de llamada y drenes se respetaran.
	Suelo	Sellado del suelo en las etapas constructivas del proyecto con la afectación de 367.00 m^2 que soporta las infraestructuras de piso de concreto como compuertas de entrada y salida, carcamo de bombeo, bodegas, campamento y fosa séptica. Posible grado de erosión por viento y agua al dejar expuesto sin agua el espejo de agua de la granja, bordos y caminos durante la etapa de secado, afectación del drenaje vertical en sitios con construccion de concreto.

Preparación de los estanques, reservorio, bordos y canales de salida	Flora	No existe agente de cambio ya que el polígono del proyecto carece totalmente de este importante componente biológico y los que se logren establecer sobre canales de llamada y drenes se respetaran.
	Suelo	Sellado del suelo en las etapas constructivas del proyecto con la afectación de 367.00 m^2 que soporta las infraestructuras de piso de concreto como compuertas de entrada y salida, carcamo de bombeo, bodegas, campamento y fosa séptica. Posible grado de erosión por viento y agua al dejar expuesto sin agua el espejo de agua de la granja, bordos y caminos durante la etapa de secado, afectación del drenaje vertical en sitios con construccion de concreto.

Preparación de los estanques, reservorio, bordos y canales de salida	Flora	No existe agente de cambio ya que el polígono del proyecto carece totalmente de este importante componente biológico y los que se logren establecer sobre canales de llamada y drenes se respetaran.
	Suelo	Sellado del suelo en las etapas constructivas del proyecto con la afectación de 367.00 m^2 que soporta las infraestructuras de piso de concreto como compuertas de entrada y salida, carcamo de bombeo, bodegas, campamento y fosa séptica. Posible grado de erosión por viento y agua al dejar expuesto sin agua el espejo de agua de la granja, bordos y caminos durante la etapa de secado, afectación del drenaje vertical en sitios con construccion de concreto.

Preparación de los estanques, reservorio, bordos y canales de salida	Flora	No existe agente de cambio ya que el polígono del proyecto carece totalmente de este importante componente biológico y los que se logren establecer sobre canales de llamada y drenes se respetaran.
	Suelo	Sellado del suelo en las etapas constructivas del proyecto con la afectación de 367.00 m^2 que soporta las infraestructuras de piso de concreto como compuertas de entrada y salida, carcamo de bombeo, bodegas, campamento y fosa séptica. Posible grado de erosión por viento y agua al dejar expuesto sin agua el espejo de agua de la granja, bordos y caminos durante la etapa de secado, afectación del drenaje vertical en sitios con construccion de concreto.

Preparación de los estanques, reservorio, bordos y canales de salida	Flora	No existe agente de cambio ya que el polígono del proyecto carece totalmente de este importante componente biológico y los que se logren establecer sobre canales de llamada y drenes se respetaran.
	Suelo	Sellado del suelo en las etapas constructivas del proyecto con la afectación de 367.00 m^2 que soporta las infraestructuras de piso de concreto como compuertas de entrada y salida, carcamo de bombeo, bodegas, campamento y fosa séptica. Posible grado de erosión por viento y agua al dejar expuesto sin agua el espejo de agua de la granja, bordos y caminos durante la etapa de secado, afectación del drenaje vertical en sitios con construccion de concreto.

Preparación de los estanques, reservorio, bordos y canales de salida	Flora	No existe agente de cambio ya que el polígono del proyecto carece totalmente de este importante componente biológico y los que se logren establecer sobre canales de llamada y drenes se respetaran.
	Suelo	Sellado del suelo en las etapas constructivas del proyecto con la afectación de 367.00 m^2 que soporta las infraestructuras de piso de concreto como compuertas de entrada y salida, carcamo de bombeo, bodegas, campamento y fosa séptica. Posible grado de erosión por viento y agua al dejar expuesto sin agua el espejo de agua de la granja, bordos y caminos durante la etapa de secado, afectación del drenaje vertical en sitios con construccion de concreto.

Preparación de los estanques, reservorio, bordos y canales de salida	Flora	No existe agente de cambio ya que el polígono del proyecto carece totalmente de este importante componente biológico y los que se logren establecer sobre canales de llamada y drenes se respetaran.
	Suelo	Sellado del suelo en las etapas constructivas del proyecto con la afectación de 367.00 m^2 que soporta las infraestructuras de piso de concreto como compuertas de entrada y salida, carcamo de bombeo, bodegas, campamento y fosa séptica. Posible grado de erosión por viento y agua al dejar expuesto sin agua el espejo de agua de la granja, bordos y caminos durante la etapa de secado, afectación del drenaje vertical en sitios con construccion de concreto.

Preparación de los estanques, reservorio, bordos y canales de salida	Flora	No existe agente de cambio ya que el polígono del proyecto carece totalmente de este importante componente biológico y los que se logren establecer sobre canales de llamada y drenes se respetaran.
	Suelo	Sellado del suelo en las etapas constructivas del proyecto con la afectación de 367.00 m^2 que soporta las infraestructuras de piso de concreto como compuertas de entrada y salida, carcamo de bombeo, bodegas, campamento y fosa séptica. Posible grado de erosión por viento y agua al dejar expuesto sin agua el espejo de agua de la granja, bordos y caminos durante la etapa de secado, afectación del drenaje vertical en sitios con construccion de concreto.

Preparación de los estanques, reservorio, bordos y canales de salida	Flora	No existe agente de cambio ya que el polígono del proyecto carece totalmente de este importante componente biológico y los que se logren establecer sobre canales de llamada y drenes se respetaran.
	Suelo	Sellado del suelo en las etapas constructivas del proyecto con la afectación de 367.00 m^2 que soporta las infraestructuras de piso de concreto como compuertas de entrada y salida, carcamo de bombeo, bodegas, campamento y fosa séptica. Posible grado de erosión por viento y agua al dejar expuesto sin agua el espejo de agua de la granja, bordos y caminos durante la etapa de secado, afectación del drenaje vertical en sitios con construccion de concreto.

Preparación de los estanques, reservorio, bordos y canales de salida	Flora	No existe agente de cambio ya que el polígono del proyecto carece totalmente de este importante componente biológico y los que se logren establecer sobre canales de llamada y drenes se respetaran.
	Suelo	Sellado del suelo en las etapas constructivas del proyecto con la afectación de 367.00 m^2 que soporta las infraestructuras de piso de concreto como compuertas de entrada y salida, carcamo de bombeo, bodegas, campamento y fosa séptica. Posible grado de erosión por viento y agua al dejar expuesto sin agua el espejo de agua de la granja, bordos y caminos durante la etapa de secado, afectación del drenaje vertical en sitios con construccion de concreto.

Preparación de los estanques, reservorio, bordos y canales de salida	Flora	No existe agente de cambio ya que el polígono del proyecto carece totalmente de este importante componente biológico y los que se logren establecer sobre canales de llamada y drenes se respetaran.
	Suelo	Sellado del suelo en las etapas constructivas del proyecto con la afectación de 367.00 m^2 que soporta las infraestructuras de piso de concreto como compuertas de entrada y salida, carcamo de bombeo, bodegas, campamento y fosa séptica. Posible grado de erosión por viento y agua al dejar expuesto sin agua el espejo de agua de la granja, bordos y caminos durante la etapa de secado, afectación del drenaje vertical en sitios con construccion de concreto.

Preparación de los estanques, reservorio, bordos y canales de salida	Flora	No existe agente de cambio ya que el polígono del proyecto carece totalmente de este importante componente biológico y los que se logren establecer sobre canales de llamada y drenes se respetaran.
	Suelo	Sellado del suelo en las etapas constructivas del proyecto con la afectación de 367.00 m^2 que soporta las infraestructuras de piso de concreto como compuertas de entrada y salida, carcamo de bombeo, bodegas, campamento y fosa séptica. Posible grado de erosión por viento y agua al dejar expuesto sin agua el espejo de agua de la granja, bordos y caminos durante la etapa de secado, afectación del drenaje vertical en sitios con construccion de concreto.

Preparación de los estanques, reservorio, bordos y canales de salida	Flora	No existe agente de cambio ya que el polígono del proyecto carece totalmente de este importante componente biológico y los que se logren establecer sobre canales de llamada y drenes se respetaran.
	Suelo	Sellado del suelo en las etapas constructivas del proyecto con la afectación de 367.00 m^2 que soporta las infraestructuras de piso de concreto como compuertas de entrada y salida, carcamo de bombeo, bodegas, campamento y fosa séptica. Posible grado de erosión por viento y agua al dejar expuesto sin agua el espejo de agua de la granja, bordos y caminos durante la etapa de secado, afectación del drenaje vertical en sitios con construccion de concreto.

Preparación de los estanques, reservorio, bordos y canales de salida	Flora	No existe agente de cambio ya que el polígono del proyecto carece totalmente de este importante componente biológico y los que se logren establecer sobre canales de llamada y drenes se respetaran.
	Suelo	Sellado del suelo en las etapas constructivas del proyecto con la afectación de 367.00 m^2 que soporta las infraestructuras de piso de concreto como compuertas de entrada y salida, carcamo de bombeo, bodegas, campamento y fosa séptica. Posible grado de erosión por viento y agua al dejar expuesto sin agua el espejo de agua de la granja, bordos y caminos durante la etapa de secado, afectación del drenaje vertical en sitios con construccion de concreto.

Preparación de los estanques, reservorio, bordos y canales de salida	Flora	No existe agente de cambio ya que el polígono del proyecto carece totalmente de este importante componente biológico y los que se logren establecer sobre canales de llamada y drenes se respetaran.
	Suelo	Sellado del suelo en las etapas constructivas del proyecto con la afectación de 367.00 m^2 que soporta las infraestructuras de piso de concreto como compuertas de entrada y salida, carcamo de bombeo, bodegas, campamento y fosa séptica. Posible grado de erosión por viento y agua al dejar expuesto sin agua el espejo de agua de la granja, bordos y caminos durante la etapa de secado, afectación del drenaje vertical en sitios con construccion de concreto.

Preparación de los estanques, reservorio, bordos y canales de salida	Flora	No existe agente de cambio ya que el polígono del proyecto carece totalmente de este importante componente biológico y los que se logren establecer sobre canales de llamada y drenes se respetaran.
	Suelo	Sellado del suelo en las etapas constructivas del proyecto con la afectación de 367.00 m^2 que soporta las infraestructuras de piso de concreto como compuertas de entrada y salida, carcamo de bombeo, bodegas, campamento y fosa séptica. Posible grado de erosión por viento y agua al dejar expuesto sin agua el espejo de agua de la granja, bordos y caminos durante la etapa de secado, afectación del drenaje vertical en sitios con construccion de concreto.

Preparación de los estanques, reservorio, bordos y canales de salida	Flora	No existe agente de cambio ya que el polígono del proyecto carece totalmente de este importante componente biológico y los que se logren establecer sobre canales de llamada y drenes se respetaran.
	Suelo	Sellado del suelo en las etapas constructivas del proyecto con la afectación de 367.00 m^2 que soporta las infraestructuras de piso de concreto como compuertas de entrada y salida, carcamo de bombeo, bodegas, campamento y fosa séptica. Posible grado de erosión por viento y agua al dejar expuesto sin agua el espejo de agua de la granja, bordos y caminos durante la etapa de secado, afectación del drenaje vertical en sitios con construccion de concreto.

Preparación de los estanques, reservorio, bordos y canales de salida	Flora	No existe agente de cambio ya que el polígono del proyecto carece totalmente de este importante componente biológico y los que se logren establecer sobre canales de llamada y drenes se respetaran.
	Suelo	Sellado del suelo en las etapas constructivas del proyecto con la afectación de 367.00 m^2 que soporta las infraestructuras de piso de concreto como compuertas de entrada y salida, carcamo de bombeo, bodegas, campamento y fosa séptica. Posible grado de erosión por viento y agua al dejar expuesto sin agua el espejo de agua de la granja, bordos y caminos durante la etapa de secado, afectación del drenaje vertical en sitios con construccion de concreto.

Preparación de los estanques, reservorio, bordos y canales de salida	Flora	No existe agente de cambio ya que el polígono del proyecto carece totalmente de este importante componente biológico y los que se logren establecer sobre canales de llamada y drenes se respetaran.
	Suelo	Sellado del suelo en las etapas constructivas del proyecto con la afectación de 367.00 m^2 que soporta las infraestructuras de piso de concreto como compuertas de entrada y salida, carcamo de bombeo, bodegas, campamento y fosa séptica. Posible grado de erosión por viento y agua al dejar expuesto sin agua el espejo de agua de la granja, bordos y caminos durante la etapa de secado, afectación del drenaje vertical en sitios con construccion de concreto.

Preparación de los estanques, reservorio, bordos y canales de salida	Flora	No existe agente de cambio ya que el polígono del proyecto carece totalmente de este importante componente biológico y los que se logren establecer sobre canales de llamada y drenes se respetaran.
	Suelo	Sellado del suelo en las etapas constructivas del proyecto con la afectación de 367.00 m^2 que soporta las infraestructuras de piso de concreto como compuertas de entrada y salida, carcamo de bombeo, bodegas, campamento y fosa séptica. Posible grado de erosión por viento y agua al dejar expuesto sin agua el espejo de agua de la granja, bordos y caminos durante la etapa de secado, afectación del drenaje vertical en sitios con construccion de concreto.

Preparación de los estanques, reservorio, bordos y canales de salida	Flora	No existe agente de cambio ya que el polígono del proyecto carece totalmente de este importante componente biológico y los que se logren establecer sobre canales de llamada y drenes se respetaran.
	Suelo	Sellado del suelo en las etapas constructivas del proyecto con la afectación de 367.00 m^2 que soporta las infraestructuras de piso de concreto como compuertas de entrada y salida, carcamo de bombeo, bodegas, campamento y fosa séptica. Posible grado de erosión por viento y agua al dejar expuesto sin agua el espejo de agua de la granja, bordos y caminos durante la etapa de secado, afectación del drenaje vertical en sitios con construccion de concreto.

Preparación de los estanques, reservorio, bordos y canales de salida	Flora	No existe agente de cambio ya que el polígono del proyecto carece totalmente de este importante componente biológico y los que se logren establecer sobre canales de llamada y drenes se respetaran.
	Suelo	Sellado del suelo en las etapas constructivas del proyecto con la afectación de 367.00 m^2 que soporta las infraestructuras de piso de concreto como compuertas de entrada y salida, carcamo de bombeo, bodegas, campamento y fosa séptica. Posible grado de erosión por viento y agua al dejar expuesto sin agua el espejo de agua de la granja, bordos y caminos durante la etapa de secado, afectación del drenaje vertical en sitios con construccion de concreto.

Preparación de los estanques, reservorio, bordos y canales de salida	Flora	No existe agente de cambio ya que el polígono del proyecto carece totalmente de este importante componente biológico y los que se logren establecer sobre canales de llamada y drenes se respetaran.
	Suelo	Sellado del suelo en las etapas constructivas del proyecto con la afectación de 367.00 m^2 que soporta las infraestructuras de piso de concreto como compuertas de entrada y salida, carcamo de bombeo, bodegas, campamento y fosa séptica. Posible grado de erosión por viento y agua al dejar expuesto sin agua el espejo de agua de la granja, bordos y caminos durante la etapa de secado, afectación del drenaje vertical en sitios con construccion de concreto.

Preparación de los estanques, reservorio, bordos y canales de salida	Flora	No existe agente de cambio ya que el polígono del proyecto carece totalmente de este importante componente biológico y los que se logren establecer sobre canales de llamada y drenes se respetaran.
	Suelo	Sellado del suelo en las etapas constructivas del proyecto con la afectación de 367.00 m^2 que soporta las infraestructuras de piso de concreto como compuertas de entrada y salida, carcamo de bombeo, bodegas, campamento y fosa séptica. Posible grado de erosión por viento y agua al dejar expuesto sin agua el espejo de agua de la granja, bordos y caminos durante la etapa de secado, afectación del drenaje vertical en sitios con construccion de concreto.

Preparación de los estanques, reservorio, bordos y canales de salida	Flora	No existe agente de cambio ya que el polígono del proyecto carece totalmente de este importante componente biológico y los que se logren establecer sobre canales de llamada y drenes se respetaran.
	Suelo	Sellado del suelo en las etapas constructivas del proyecto con la afectación de 367.00 m^2 que soporta las infraestructuras de piso de concreto como compuertas de entrada y salida, carcamo de bombeo, bodegas, campamento y fosa séptica. Posible grado de erosión por viento y agua al dejar expuesto sin agua el espejo de agua de la granja, bordos y caminos durante la etapa de secado, afectación del drenaje vertical en sitios con construccion de concreto.

Preparación de los estanques, reservorio, bordos y canales de salida	Flora	No existe agente de cambio ya que el polígono del proyecto carece totalmente de este importante componente biológico y los que se logren establecer sobre canales de llamada y drenes se respetaran.
	Suelo	Sellado del suelo en las etapas constructivas del proyecto con la afectación de 367.00 m^2 que soporta las infraestructuras de piso de concreto como compuertas de entrada y salida, carcamo de bombeo, bodegas, campamento y fosa séptica. Posible grado de erosión por viento y agua al dejar expuesto sin agua el espejo de agua de la granja, bordos y caminos durante la etapa de secado, afectación del drenaje vertical en sitios con construccion de concreto.

Preparación de los estanques, reservorio, bordos y canales de salida	Flora	No existe agente de cambio ya que el polígono del proyecto carece totalmente de este importante componente biológico y los que se logren establecer sobre canales de llamada y drenes se respetaran.
	Suelo	Sellado del suelo en las etapas constructivas del proyecto con la afectación de 367.00 m^2 que soporta las infraestructuras de piso de concreto como compuertas de entrada y salida, carcamo de bombeo, bodegas, campamento y fosa séptica. Posible grado de erosión por viento y agua al dejar expuesto sin agua el espejo de agua de la granja, bordos y caminos durante la etapa de secado, afectación del drenaje vertical en sitios con construccion de concreto.

Preparación de los estanques, reservorio, bordos y canales de salida	Flora	No existe agente de cambio ya que el polígono del proyecto carece totalmente de este importante componente biológico y los que se logren establecer sobre canales de llamada y drenes se respetaran.
	Suelo	Sellado del suelo en las etapas constructivas del proyecto con la afectación de 367.00 m^2 que soporta las infraestructuras de piso de concreto como compuertas de entrada y salida, carcamo de bombeo, bodegas, campamento y fosa séptica. Posible grado de erosión por viento y agua al dejar expuesto sin agua el espejo de agua de la granja, bordos y caminos durante la etapa de secado, afectación del drenaje vertical en sitios con construccion de concreto.

Preparación de los estanques, reservorio, bordos y canales de salida	Flora	No existe agente de cambio ya que el polígono del proyecto carece totalmente de este importante componente biológico y los que se logren establecer sobre canales de llamada y drenes se respetaran.
	Suelo	Sellado del suelo en las etapas constructivas del proyecto con la afectación de 367.00 m^2 que soporta las infraestructuras de piso de concreto como compuertas de entrada y salida, carcamo de bombeo, bodegas, campamento y fosa séptica. Posible grado de erosión por viento y agua al dejar expuesto sin agua el espejo de agua de la granja, bordos y caminos durante la etapa de secado, afectación del drenaje vertical en sitios con construccion de concreto.

Preparación de los estanques, reservorio, bordos y canales de salida	Flora	No existe agente de cambio ya que el polígono del proyecto carece totalmente de este importante componente biológico y los que se logren establecer sobre canales de llamada y drenes se respetaran.
	Suelo	Sellado del suelo en las etapas constructivas del proyecto con la afectación de 367.00 m^2 que soporta las infraestructuras de piso de concreto como compuertas de entrada y salida, carcamo de bombeo, bodegas, campamento y fosa séptica. Posible grado de erosión por viento y agua al dejar expuesto sin agua el espejo de agua de la granja, bordos y caminos durante la etapa de secado, afectación del drenaje vertical en sitios con construccion de concreto.

Preparación de los estanques, reservorio, bordos y canales de salida	Flora	No existe agente de cambio ya que el polígono del proyecto carece totalmente de este importante componente biológico y los que se logren establecer sobre canales de llamada y drenes se respetaran.
	Suelo	Sellado del suelo en las etapas constructivas del proyecto con la afectación de 367.00 m^2 que soporta las infraestructuras de piso de concreto como compuertas de entrada y salida, carcamo de bombeo, bodegas, campamento y fosa séptica. Posible grado de erosión por viento y agua al dejar expuesto sin agua el espejo de agua de la granja, bordos y caminos durante la etapa de secado, afectación del drenaje vertical en sitios con construccion de concreto.

Preparación de los estanques, reservorio, bordos y canales de salida	Flora	No existe agente de cambio ya que el polígono del proyecto carece totalmente de este importante componente biológico y los que se logren establecer sobre canales de llamada y drenes se respetaran.
	Suelo	Sellado del suelo en las etapas constructivas del proyecto con la afectación de 367.00 m^2 que soporta las infraestructuras de piso de concreto como compuertas de entrada y salida, carcamo de bombeo, bodegas, campamento y fosa séptica. Posible grado de erosión por viento y agua al dejar expuesto sin agua el espejo de agua de la granja, bordos y caminos durante la etapa de secado, afectación del drenaje vertical en sitios con construccion de concreto.

Preparación de los estanques, reservorio, bordos y canales de salida	Flora	No existe agente de cambio ya que el polígono del proyecto carece totalmente de este importante componente biológico y los que se logren establecer sobre canales de llamada y drenes se respetaran.
	Suelo	Sellado del suelo en las etapas constructivas del proyecto con la afectación de 367.00 m^2 que soporta las infraestructuras de piso de concreto como compuertas de entrada y salida, carcamo de bombeo, bodegas, campamento y fosa séptica. Posible grado de erosión por viento y agua al dejar expuesto sin agua el espejo de agua de la granja, bordos y caminos durante la etapa de secado, afectación del drenaje vertical en sitios con construccion de concreto.

Preparación de los estanques, reservorio, bordos y canales de salida	Flora	No existe agente de cambio ya que el polígono del proyecto carece totalmente de este importante componente biológico y los que se logren establecer sobre canales de llamada y drenes se respetaran.
	Suelo	Sellado del suelo en las etapas constructivas del proyecto con la afectación de 367.00 m^2 que soporta las infraestructuras de piso de concreto como compuertas de entrada y salida, carcamo de bombeo, bodegas, campamento y fosa séptica. Posible grado de erosión por viento y agua al dejar expuesto sin agua el espejo de agua de la granja, bordos y caminos durante la etapa de secado, afectación del drenaje vertical en sitios con construccion de concreto.

Preparación de los estanques, reservorio, bordos y canales de salida	Flora	No existe agente de cambio ya que el polígono del proyecto carece totalmente de este importante componente biológico y los que se logren establecer sobre canales de llamada y drenes se respetaran.
	Suelo	Sellado del suelo en las etapas constructivas del proyecto con la afectación de 367.00 m^2 que soporta las infraestructuras de piso de concreto como compuertas de entrada y salida, carcamo de bombeo, bodegas, campamento y fosa séptica. Posible grado de erosión por viento y agua al dejar expuesto sin agua el espejo de agua de la granja, bordos y caminos durante la etapa de secado, afectación del drenaje vertical en sitios con construccion de concreto.

Preparación de los estanques, reservorio, bordos y canales de salida	Flora	No existe agente de cambio ya que el polígono del proyecto carece totalmente de este importante componente biológico y los que se logren establecer sobre canales de llamada y drenes se respetaran.
	Suelo	Sellado del suelo en las etapas constructivas del proyecto con la afectación de 367.00 m^2 que soporta las infraestructuras de piso de concreto como compuertas de entrada y salida, carcamo de bombeo, bodegas, campamento y fosa séptica. Posible grado de erosión por viento y agua al dejar expuesto sin agua el espejo de agua de la granja, bordos y caminos durante la etapa de secado, afectación del drenaje vertical en sitios con construccion de concreto.

Preparación de los estanques, reservorio, bordos y canales de salida	Flora	No existe agente de cambio ya que el polígono del proyecto carece totalmente de este importante componente biológico y los que se logren establecer sobre canales de llamada y drenes se respetaran.
	Suelo	Sellado del suelo en las etapas constructivas del proyecto con la afectación de 367.00 m^2 que soporta las infraestructuras de piso de concreto como compuertas de entrada y salida, carcamo de bombeo, bodegas, campamento y fosa séptica. Posible grado de erosión por viento y agua al dejar expuesto sin agua el espejo de agua de la granja, bordos y caminos durante la etapa de secado, afectación del drenaje vertical en sitios con construccion de concreto.

Preparación de los estanques, reservorio, bordos y canales de salida	Flora	No existe agente de cambio ya que el polígono del proyecto carece totalmente de este importante componente biológico y los que se logren establecer sobre canales de llamada y drenes se respetaran.
	Suelo	Sellado del suelo en las etapas constructivas del proyecto con la afectación de 367.00 m^2 que soporta las infraestructuras de piso de concreto como compuertas de entrada y salida, carcamo de bombeo, bodegas, campamento y fosa séptica. Posible grado de erosión por viento y agua al dejar expuesto sin agua el espejo de agua de la granja, bordos y caminos durante la etapa de secado, afectación del drenaje vertical en sitios con construccion de concreto.

Preparación de los estanques, reservorio, bordos y canales de salida	Flora	No existe agente de cambio ya que el polígono del proyecto carece totalmente de este importante componente biológico y los que se logren establecer sobre canales de llamada y drenes se respetaran.
	Suelo	Sellado del suelo en las etapas constructivas del proyecto con la afectación de 367.00 m^2 que soporta las infraestructuras de piso de concreto como compuertas de entrada y salida, carcamo de bombeo, bodegas, campamento y fosa séptica. Posible grado de erosión por viento y agua al dejar expuesto sin agua el espejo de agua de la granja, bordos y caminos durante la etapa de secado, afectación del drenaje vertical en sitios con construccion de concreto.

Preparación de los estanques, reservorio, bordos y canales de salida	Flora	No existe agente de cambio ya que el polígono del proyecto carece totalmente de este importante componente biológico y los que se logren establecer sobre canales de llamada y drenes se respetaran.
	Suelo	Sellado del suelo en las etapas constructivas del proyecto con la afectación de 367.00 m^2 que soporta las infraestructuras de piso de concreto como compuertas de entrada y salida, carcamo de bombeo, bodegas, campamento y fosa séptica. Posible grado de erosión por viento y agua al dejar expuesto sin agua el espejo de agua de la granja, bordos y caminos durante la etapa de secado, afectación del drenaje vertical en sitios con construccion de concreto.

Preparación de los estanques, reservorio, bordos y canales de salida	Flora	No existe agente de cambio ya que el polígono del proyecto carece totalmente de este importante componente biológico y los que se logren establecer sobre canales de llamada y drenes se respetaran.
	Suelo	Sellado del suelo en las etapas constructivas del proyecto con la afectación de 367.00 m^2 que soporta las infraestructuras de piso de concreto como compuertas de entrada y salida, carcamo de bombeo, bodegas, campamento y fosa séptica. Posible grado de erosión por viento y agua al dejar expuesto sin agua el espejo de agua de la granja, bordos y caminos durante la etapa de secado, afectación del drenaje vertical en sitios con construccion de concreto.

Preparación de los estanques, reservorio, bordos y canales de salida	Flora	No existe agente de cambio ya que el polígono del proyecto carece totalmente de este importante componente biológico y los que se logren establecer sobre canales de llamada y drenes se respetaran.
	Suelo	Sellado del suelo en las etapas constructivas del proyecto con la afectación de 367.00 m^2 que soporta las infraestructuras de piso de concreto como compuertas de entrada y salida, carcamo de bombeo, bodegas, campamento y fosa séptica. Posible grado de erosión por viento y agua al dejar expuesto sin agua el espejo de agua de la granja, bordos y caminos durante la etapa de secado, afectación del drenaje vertical en sitios con construccion de concreto.

Preparación de los estanques, reservorio, bordos y canales de salida	Flora	No existe agente de cambio ya que el polígono del proyecto carece totalmente de este importante componente biológico y los que se logren establecer sobre canales de llamada y drenes se respetaran.
	Suelo	Sellado del suelo en las etapas constructivas del proyecto con la afectación de 367.00 m^2 que soporta las infraestructuras de piso de concreto como compuertas de entrada y salida, carcamo de bombeo, bodegas, campamento y fosa séptica. Posible grado de erosión por viento y agua al dejar expuesto sin agua el espejo de agua de la granja, bordos y caminos durante la etapa de secado, afectación del drenaje vertical en sitios con construccion de concreto.

Preparación de los estanques, reservorio, bordos y canales de salida	Flora	No existe agente de cambio ya que el polígono del proyecto carece totalmente de este importante componente biológico y los que se logren establecer sobre canales de llamada y drenes se respetaran.
	Suelo	Sellado del suelo en las etapas constructivas del proyecto con la afectación de 367.00 m^2 que soporta las infraestructuras de piso de concreto como compuertas de entrada y salida, carcamo de bombeo, bodegas, campamento y fosa séptica. Posible grado de erosión por viento y agua al dejar expuesto sin agua el espejo de agua de la granja, bordos y caminos durante la etapa de secado, afectación del drenaje vertical en sitios con construccion de concreto.

Preparación de los estanques, reservorio, bordos y canales de salida	Flora	No existe agente de cambio ya que el polígono del proyecto carece totalmente de este importante componente biológico y los que se logren establecer sobre canales de llamada y drenes se respetaran.
	Suelo	Sellado del suelo en las etapas constructivas del proyecto con la afectación de 367.00 m^2 que soporta las infraestructuras de piso de concreto como compuertas de entrada y salida, carcamo de bombeo, bodegas, campamento y fosa séptica. Posible grado de erosión por viento y agua al dejar expuesto sin agua el espejo de agua de la granja, bordos y caminos durante la etapa de secado, afectación del drenaje vertical en sitios con construccion de concreto.

Preparación de los estanques, reservorio, bordos y canales de salida	Flora	No existe agente de cambio ya que el polígono del proyecto carece totalmente de este importante componente biológico y los que se logren establecer sobre canales de llamada y drenes se respetaran.
	Suelo	Sellado del suelo en las etapas constructivas del proyecto con la afectación de 367.00 m^2 que soporta las infraestructuras de piso de concreto como compuertas de entrada y salida, carcamo de bombeo, bodegas, campamento y fosa séptica. Posible grado de erosión por viento y agua al dejar expuesto sin agua el espejo de agua de la granja, bordos y caminos durante la etapa de secado, afectación del drenaje vertical en sitios con construccion de concreto.

Preparación de los estanques, reservorio, bordos y canales de salida	Flora	No existe agente de cambio ya que el polígono del proyecto carece totalmente de este importante componente biológico y los que se logren establecer sobre canales de llamada y drenes se respetaran.
	Suelo	Sellado del suelo en las etapas constructivas del proyecto con la afectación de 367.00 m^2 que soporta las infraestructuras de piso de concreto como compuertas de entrada y salida, carcamo de bombeo, bodegas, campamento y fosa séptica. Posible grado de erosión por viento y agua al dejar expuesto sin agua el espejo de agua de la granja, bordos y caminos durante la etapa de secado, afectación del drenaje vertical en sitios con construccion de concreto.

Preparación de los estanques, reservorio, bordos y canales de salida	Flora	No existe agente de cambio ya que el polígono del proyecto carece totalmente de este importante componente biológico y los que se logren establecer sobre canales de llamada y drenes se respetaran.
	Suelo	Sellado del suelo en las etapas constructivas del proyecto con la afectación de 367.00 m^2 que soporta las infraestructuras de piso de concreto como compuertas de entrada y salida, carcamo de bombeo, bodegas, campamento y fosa séptica. Posible grado de erosión por viento y agua al dejar expuesto sin agua el espejo de agua de la granja, bordos y caminos durante la etapa de secado, afectación del drenaje vertical en sitios con construccion de concreto.

Preparación de los estanques, reservorio, bordos y canales de salida	Flora	No existe agente de cambio ya que el polígono del proyecto carece totalmente de este importante componente biológico y los que se logren establecer sobre canales de llamada y drenes se respetaran.
	Suelo	Sellado del suelo en las etapas constructivas del proyecto con la afectación de 367.00 m^2 que soporta las infraestructuras de piso de concreto como compuertas de entrada y salida, carcamo de bombeo, bodegas, campamento y fosa séptica. Posible grado de erosión por viento y agua al dejar expuesto sin agua el espejo de agua de la granja, bordos y caminos durante la etapa de secado, afectación del drenaje vertical en sitios con construccion de concreto.

Preparación de los estanques, reservorio, bordos y canales de salida	Flora	No existe agente de cambio ya que el polígono del proyecto carece totalmente de este importante componente biológico y los que se logren establecer sobre canales de llamada y drenes se respetaran.
	Suelo	Sellado del suelo en las etapas constructivas del proyecto con la afectación de 367.00 m^2 que soporta las infraestructuras de piso de concreto como compuertas de entrada y salida, carcamo de bombeo, bodegas, campamento y fosa séptica. Posible grado de erosión por viento y agua al dejar expuesto sin agua el espejo de agua de la granja, bordos y caminos durante la etapa de secado, afectación del drenaje vertical en sitios con construccion de concreto.

Preparación de los estanques, reservorio, bordos y canales de salida	Flora	No existe agente de cambio ya que el polígono del proyecto carece totalmente de este importante componente biológico y los que se logren establecer sobre canales de llamada y drenes se respetaran.
	Suelo	Sellado del suelo en las etapas constructivas del proyecto con la afectación de 367.00 m^2 que soporta las infraestructuras de piso de concreto como compuertas de entrada y salida, carcamo de bombeo, bodegas, campamento y fosa séptica. Posible grado de erosión por viento y agua al dejar expuesto sin agua el espejo de agua de la granja, bordos y caminos durante la etapa de secado, afectación del drenaje vertical en sitios con construccion de concreto.

Preparación de los estanques, reservorio, bordos y canales de salida	Flora	No existe agente de cambio ya que el polígono del proyecto carece totalmente de este importante componente biológico y los que se logren establecer sobre canales de llamada y drenes se respetaran.
	Suelo	Sellado del suelo en las etapas constructivas del proyecto con la afectación de 367.00 m^2 que soporta las infraestructuras de piso de concreto como compuertas de entrada y salida, carcamo de bombeo, bodegas, campamento y fosa séptica. Posible grado de erosión por viento y agua al dejar expuesto sin agua el espejo de agua de la granja, bordos y caminos durante la etapa de secado, afectación del drenaje vertical en sitios con construccion de concreto.

Preparación de los estanques, reservorio, bordos y canales de salida	Flora	No existe agente de cambio ya que el polígono del proyecto carece totalmente de este importante componente biológico y los que se logren establecer sobre canales de llamada y drenes se respetaran.
	Suelo	Sellado del suelo en las etapas constructivas del proyecto con la afectación de 367.00 m^2 que soporta las infraestructuras de piso de concreto como compuertas de entrada y salida, carcamo de bombeo, bodegas, campamento y fosa séptica. Posible grado de erosión por viento y agua al dejar expuesto sin agua el espejo de agua de la granja, bordos y caminos durante la etapa de secado, afectación del drenaje vertical en sitios con construccion de concreto.

Preparación de los estanques, reservorio, bordos y canales de salida	Flora	No existe agente de cambio ya que el polígono del proyecto carece totalmente de este importante componente biológico y los que se logren establecer sobre canales de llamada y drenes se respetaran.
	Suelo	Sellado del suelo en las etapas constructivas del proyecto con la afectación de 367.00 m^2 que soporta las infraestructuras de piso de concreto como compuertas de entrada y salida, carcamo de bombeo, bodegas, campamento y fosa séptica. Posible grado de erosión por viento y agua al dejar expuesto sin agua el espejo de agua de la granja, bordos y caminos durante la etapa de secado, afectación del drenaje vertical en sitios con construccion de concreto.

Preparación de los estanques, reservorio, bordos y canales de salida	Flora	No existe agente de cambio ya que el polígono del proyecto carece totalmente de este importante componente biológico y los que se logren establecer sobre canales de llamada y drenes se respetaran.
	Suelo	Sellado del suelo en las etapas constructivas del proyecto con la afectación de 367.00 m^2 que soporta las infraestructuras de piso de concreto como compuertas de entrada y salida, carcamo de bombeo, bodegas, campamento y fosa séptica. Posible grado de erosión por viento y agua al dejar expuesto sin agua el espejo de agua de la granja, bordos y caminos durante la etapa de secado, afectación del drenaje vertical en sitios con construccion de concreto.

Preparación de los estanques, reservorio, bordos y canales de salida	Flora	No existe agente de cambio ya que el polígono del proyecto carece totalmente de este importante componente biológico y los que se logren establecer sobre canales de llamada y drenes se respetaran.
	Suelo	Sellado del suelo en las etapas constructivas del proyecto con la afectación de 367.00 m^2 que soporta las infraestructuras de piso de concreto como compuertas de entrada y salida, carcamo de bombeo, bodegas, campamento y fosa séptica. Posible grado de erosión por viento y agua al dejar expuesto sin agua el espejo de agua de la granja, bordos y caminos durante la etapa de secado, afectación del drenaje vertical en sitios con construccion de concreto.

Preparación de los estanques, reservorio, bordos y canales de salida	Flora	No existe agente de cambio ya que el polígono del proyecto carece totalmente de este importante componente biológico y los que se logren establecer sobre canales de llamada y drenes se respetaran.
	Suelo	Sellado del suelo en las etapas constructivas del proyecto con la afectación de 367.00 m^2 que soporta las infraestructuras de piso de concreto como compuertas de entrada y salida, carcamo de bombeo, bodegas, campamento y fosa séptica. Posible grado de erosión por viento y agua al dejar expuesto sin agua el espejo de agua de la granja, bordos y caminos durante la etapa de secado, afectación del drenaje vertical en sitios con construccion de concreto.

Preparación de los estanques, reservorio, bordos y canales de salida	Flora	No existe agente de cambio ya que el polígono del proyecto carece totalmente de este importante componente biológico y los que se logren establecer sobre canales de llamada y drenes se respetaran.
	Suelo	Sellado del suelo en las etapas constructivas del proyecto con la afectación de 367.00 m^2 que soporta las infraestructuras de piso de concreto como compuertas de entrada y salida, carcamo de bombeo, bodegas, campamento y fosa séptica. Posible grado de erosión por viento y agua al dejar expuesto sin agua el espejo de agua de la granja, bordos y caminos durante la etapa de secado, afectación del drenaje vertical en sitios con construccion de concreto.

Preparación de los estanques, reservorio, bordos y canales de salida	Flora	No existe agente de cambio ya que el polígono del proyecto carece totalmente de este importante componente biológico y los que se logren establecer sobre canales de llamada y drenes se respetaran.
	Suelo	Sellado del suelo en las etapas constructivas del proyecto con la afectación de 367.00 m^2 que soporta las infraestructuras de piso de concreto como compuertas de entrada y salida, carcamo de bombeo, bodegas, campamento y fosa séptica. Posible grado de erosión por viento y agua al dejar expuesto sin agua el espejo de agua de la granja, bordos y caminos durante la etapa de secado, afectación del drenaje vertical en sitios con construccion de concreto.

Preparación de los estanques, reservorio, bordos y canales de salida	Flora	No existe agente de cambio ya que el polígono del proyecto carece totalmente de este importante componente biológico y los que se logren establecer sobre canales de llamada y drenes se respetaran.
	Suelo	Sellado del suelo en las etapas constructivas del proyecto con la afectación de 367.00 m^2 que soporta las infraestructuras de piso de concreto como compuertas de entrada y salida, carcamo de bombeo, bodegas, campamento y fosa séptica. Posible grado de erosión por viento y agua al dejar expuesto sin agua el espejo de agua de la granja, bordos y caminos durante la etapa de secado, afectación del drenaje vertical en sitios con construccion de concreto.

Preparación de los estanques, reservorio, bordos y canales de salida	Flora	No existe agente de cambio ya que el polígono del proyecto carece totalmente de este importante componente biológico y los que se logren establecer sobre canales de llamada y drenes se respetaran.
	Suelo	Sellado del suelo en las etapas constructivas del proyecto con la afectación de 367.00 m^2 que soporta las infraestructuras de piso de concreto como compuertas de entrada y salida, carcamo de bombeo, bodegas, campamento y fosa séptica. Posible grado de erosión por viento y agua al dejar expuesto sin agua el espejo de agua de la granja, bordos y caminos durante la etapa de secado, afectación del drenaje vertical en sitios con construccion de concreto.

Preparación de los estanques, reservorio, bordos y canales de salida	Flora	No existe agente de cambio ya que el polígono del proyecto carece totalmente de este importante componente biológico y los que se logren establecer sobre canales de llamada y drenes se respetaran.
	Suelo	Sellado del suelo en las etapas constructivas del proyecto con la afectación de 367.00 m^2 que soporta las infraestructuras de piso de concreto como compuertas de entrada y salida, carcamo de bombeo, bodegas, campamento y fosa séptica. Posible grado de erosión por viento y agua al dejar expuesto sin agua el espejo de agua de la granja, bordos y caminos durante la etapa de secado, afectación del drenaje vertical en sitios con construccion de concreto.

Preparación de los estanques, reservorio, bordos y canales de salida	Flora	No existe agente de cambio ya que el polígono del proyecto carece totalmente de este importante componente biológico y los que se logren establecer sobre canales de llamada y drenes se respetaran.
	Suelo	Sellado del suelo en las etapas constructivas del proyecto con la afectación de 367.00 m^2 que soporta las infraestructuras de piso de concreto como compuertas de entrada y salida, carcamo de bombeo, bodegas, campamento y fosa séptica. Posible grado de erosión por viento y agua al dejar expuesto sin agua el espejo de agua de la granja, bordos y caminos durante la etapa de secado, afectación del drenaje vertical en sitios con construccion de concreto.

Preparación de los estanques, reservorio, bordos y canales de salida	Flora	No existe agente de cambio ya que el polígono del proyecto carece totalmente de este importante componente biológico y los que se logren establecer sobre canales de llamada y drenes se respetaran.
	Suelo	Sellado del suelo en las etapas constructivas del proyecto con la afectación de 367.00 m^2 que soporta las infraestructuras de piso de concreto como compuertas de entrada y salida, carcamo de bombeo, bodegas, campamento y fosa séptica. Posible grado de erosión por viento y agua al dejar expuesto sin agua el espejo de agua de la granja, bordos y caminos durante la etapa de secado, afectación del drenaje vertical en sitios con construccion de concreto.

Preparación de los estanques, reservorio, bordos y canales de salida	Flora	No existe agente de cambio ya que el polígono del proyecto carece totalmente de este importante componente biológico y los que se logren establecer sobre canales de llamada y drenes se respetaran.
	Suelo	Sellado del suelo en las etapas constructivas del proyecto con la afectación de 367.00 m^2 que soporta las infraestructuras de piso de concreto como compuertas de entrada y salida, carcamo de bombeo, bodegas, campamento y fosa séptica. Posible grado de erosión por viento y agua al dejar expuesto sin agua el espejo de agua de la granja, bordos y caminos durante la etapa de secado, afectación del drenaje vertical en sitios con construccion de concreto.

Preparación de los estanques, reservorio, bordos y canales de salida	Flora	No existe agente de cambio ya que el polígono del proyecto carece totalmente de este importante componente biológico y los que se logren establecer sobre canales de llamada y drenes se respetaran.
	Suelo	Sellado del suelo en las etapas constructivas del proyecto con la afectación de 367.00 m^2 que soporta las infraestructuras de piso de concreto como compuertas de entrada y salida, carcamo de bombeo, bodegas, campamento y fosa séptica. Posible grado de erosión por viento y agua al dejar expuesto sin agua el espejo de agua de la granja, bordos y caminos durante la etapa de secado, afectación del drenaje vertical en sitios con construccion de concreto.

Preparación de los estanques, reservorio, bordos y canales de salida	Flora	No existe agente de cambio ya que el polígono del proyecto carece totalmente de este importante componente biológico y los que se logren establecer sobre canales de llamada y drenes se respetaran.
	Suelo	Sellado del suelo en las etapas constructivas del proyecto con la afectación de 367.00 m^2 que soporta las infraestructuras de piso de concreto como compuertas de entrada y salida, carcamo de bombeo, bodegas, campamento y fosa séptica. Posible grado de erosión por viento y agua al dejar expuesto sin agua el espejo de agua de la granja, bordos y caminos durante la etapa de secado, afectación del drenaje vertical en sitios con construccion de concreto.

Preparación de los estanques, reservorio, bordos y canales de salida	Flora	No existe agente de cambio ya que el polígono del proyecto carece totalmente de este importante componente biológico y los que se logren establecer sobre canales de llamada y drenes se respetaran.
	Suelo	Sellado del suelo en las etapas constructivas del proyecto con la afectación de 367.00 m^2 que soporta las infraestructuras de piso de concreto como compuertas de entrada y salida, carcamo de bombeo, bodegas, campamento y fosa séptica. Posible grado de erosión por viento y agua al dejar expuesto sin agua el espejo de agua de la granja, bordos y caminos durante la etapa de secado, afectación del drenaje vertical en sitios con construccion de concreto.

Preparación de los estanques, reservorio, bordos y canales de salida	Flora	No existe agente de cambio ya que el polígono del proyecto carece totalmente de este importante componente biológico y los que se logren establecer sobre canales de llamada y drenes se respetaran.
	Suelo	Sellado del suelo en las etapas constructivas del proyecto con la afectación de 367.00 m^2 que soporta las infraestructuras de piso de concreto como compuertas de entrada y salida, carcamo de bombeo, bodegas, campamento y fosa séptica. Posible grado de erosión por viento y agua al dejar expuesto sin agua el espejo de agua de la granja, bordos y caminos durante la etapa de secado, afectación del drenaje vertical en sitios con construccion de concreto.

Preparación de los estanques, reservorio, bordos y canales de salida	Flora	No existe agente de cambio ya que el polígono del proyecto carece totalmente de este importante componente biológico y los que se logren establecer sobre canales de llamada y drenes se respetaran.
	Suelo	Sellado del suelo en las etapas constructivas del proyecto con la afectación de 367.00 m^2 que soporta las infraestructuras de piso de concreto como compuertas de entrada y salida, carcamo de bombeo, bodegas, campamento y fosa séptica. Posible grado de erosión por viento y agua al dejar expuesto sin agua el espejo de agua de la granja, bordos y caminos durante la etapa de secado, afectación del drenaje vertical en sitios con construccion de concreto.

Preparación de los estanques, reservorio, bordos y canales de salida	Flora	No existe agente de cambio ya que el polígono del proyecto carece totalmente de este importante componente biológico y los que se logren establecer sobre canales de llamada y drenes se respetaran.
	Suelo	Sellado del suelo en las etapas constructivas del proyecto con la afectación de 367.00 m^2 que soporta las infraestructuras de piso de concreto como compuertas de entrada y salida, carcamo de bombeo, bodegas, campamento y fosa séptica. Posible grado de erosión por viento y agua al dejar expuesto sin agua el espejo de agua de la granja, bordos y caminos durante la etapa de secado, afectación del drenaje vertical en sitios con construccion de concreto.

Preparación de los estanques, reservorio, bordos y canales de salida	Flora	No existe agente de cambio ya que el polígono del proyecto carece totalmente de este importante componente biológico y los que se logren establecer sobre canales de llamada y drenes se respetaran.
	Suelo	Sellado del suelo en las etapas constructivas del proyecto con la afectación de 367.00 m^2 que soporta las infraestructuras de piso de concreto como compuertas de entrada y salida, carcamo de bombeo, bodegas, campamento y fosa séptica. Posible grado de erosión por viento y agua al dejar expuesto sin agua el espejo de agua de la granja, bordos y caminos durante la etapa de secado, afectación del drenaje vertical en sitios con construccion de concreto.

Preparación de los estanques, reservorio, bordos y canales de salida	Flora	No existe agente de cambio ya que el polígono del proyecto carece totalmente de este importante componente biológico y los que se logren establecer sobre canales de llamada y drenes se respetaran.
	Suelo	Sellado del suelo en las etapas constructivas del proyecto con la afectación de 367.00 m^2 que soporta las infraestructuras de piso de concreto como compuertas de entrada y salida, carcamo de bombeo, bodegas, campamento y fosa séptica. Posible grado de erosión por viento y agua al dejar expuesto sin agua el espejo de agua de la granja, bordos y caminos durante la etapa de secado, afectación del drenaje vertical en sitios con construccion de concreto.

Preparación de los estanques, reservorio, bordos y canales de salida	Flora	No existe agente de cambio ya que el polígono del proyecto carece totalmente de este importante componente biológico y los que se logren establecer sobre canales de llamada y drenes se respetaran.
	Suelo	Sellado del suelo en las etapas constructivas del proyecto con la afectación de 367.00 m^2 que soporta las infraestructuras de piso de concreto como compuertas de entrada y salida, carcamo de bombeo, bodegas, campamento y fosa séptica. Posible grado de erosión por viento y agua al dejar expuesto sin agua el espejo de agua de la granja, bordos y caminos durante la etapa de secado, afectación del drenaje vertical en sitios con construccion de concreto.

Preparación de los estanques, reservorio, bordos y canales de salida	Flora	No existe agente de cambio ya que el polígono del proyecto carece totalmente de este importante componente biológico y los que se logren establecer sobre canales de llamada y drenes se respetaran.
	Suelo	Sellado del suelo en las etapas constructivas del proyecto con la afectación de 367.00 m^2 que soporta las infraestructuras de piso de concreto como compuertas de entrada y salida, carcamo de bombeo, bodegas, campamento y fosa séptica. Posible grado de erosión por viento y agua al dejar expuesto sin agua el espejo de agua de la granja, bordos y caminos durante la etapa de secado, afectación del drenaje vertical en sitios con construccion de concreto.

Preparación de los estanques, reservorio, bordos y canales de salida	Flora	No existe agente de cambio ya que el polígono del proyecto carece totalmente de este importante componente biológico y los que se logren establecer sobre canales de llamada y drenes se respetaran.
	Suelo	Sellado del suelo en las etapas constructivas del proyecto con la afectación de 367.00 m^2 que soporta las infraestructuras de piso de concreto como compuertas de entrada y salida, carcamo de bombeo, bodegas, campamento y fosa séptica. Posible grado de erosión por viento y agua al dejar expuesto sin agua el espejo de agua de la granja, bordos y caminos durante la etapa de secado, afectación del drenaje vertical en sitios con construccion de concreto.

Preparación de los estanques, reservorio, bordos y canales de salida	Flora	No existe agente de cambio ya que el polígono del proyecto carece totalmente de este importante componente biológico y los que se logren establecer sobre canales de llamada y drenes se respetaran.
	Suelo	Sellado del suelo en las etapas constructivas del proyecto con la afectación de 367.00 m^2 que soporta las infraestructuras de piso de concreto como compuertas de entrada y salida, carcamo de bombeo, bodegas, campamento y fosa séptica. Posible grado de erosión por viento y agua al dejar expuesto sin agua el espejo de agua de la granja, bordos y caminos durante la etapa de secado, afectación del drenaje vertical en sitios con construccion de concreto.

Preparación de los estanques, reservorio, bordos y canales de salida	Flora	No existe agente de cambio ya que el polígono del proyecto carece totalmente de este importante componente biológico y los que se logren establecer sobre canales de llamada y drenes se respetaran.
	Suelo	Sellado del suelo en las etapas constructivas del proyecto con la afectación de 367.00 m^2 que soporta las infraestructuras de piso de concreto como compuertas de entrada y salida, carcamo de bombeo, bodegas, campamento y fosa séptica. Posible grado de erosión por viento y agua al dejar expuesto sin agua el espejo de agua de la granja, bordos y caminos durante la etapa de secado, afectación del drenaje vertical en sitios con construccion de concreto.

Preparación de los estanques, reservorio, bordos y canales de salida	Flora	No existe agente de cambio ya que el polígono del proyecto carece totalmente de este importante componente biológico y los que se logren establecer sobre canales de llamada y drenes se respetaran.
	Suelo	Sellado del suelo en las etapas constructivas del proyecto con la afectación de 367.00 m^2 que soporta las infraestructuras de piso de concreto como compuertas de entrada y salida, carcamo de bombeo, bodegas, campamento y fosa séptica. Posible grado de erosión por viento y agua al dejar expuesto sin agua el espejo de agua de la granja, bordos y caminos durante la etapa de secado, afectación del drenaje vertical en sitios con construccion de concreto.

Preparación de los estanques, reservorio, bordos y canales de salida	Flora	No existe agente de cambio ya que el polígono del proyecto carece totalmente de este importante componente biológico y los que se logren establecer sobre canales de llamada y drenes se respetaran.
	Suelo	Sellado del suelo en las etapas constructivas del proyecto con la afectación de 367.00 m^2 que soporta las infraestructuras de piso de concreto como compuertas de entrada y salida, carcamo de bombeo, bodegas, campamento y fosa séptica. Posible grado de erosión por viento y agua al dejar expuesto sin agua el espejo de agua de la granja, bordos y caminos durante la etapa de secado, afectación del drenaje vertical en sitios con construccion de concreto.

Preparación de los estanques, reservorio, bordos y canales de salida	Flora	No existe agente de cambio ya que el polígono del proyecto carece totalmente de este importante componente biológico y los que se logren establecer sobre canales de llamada y drenes se respetaran.
	Suelo	Sellado del suelo en las etapas constructivas del proyecto con la afectación de 367.00 m^2 que soporta las infraestructuras de piso de concreto como compuertas de entrada y salida, carcamo de bombeo, bodegas, campamento y fosa séptica. Posible grado de erosión por viento y agua al dejar expuesto sin agua el espejo de agua de la granja, bordos y caminos durante la etapa de secado, afectación del drenaje vertical en sitios con construccion de concreto.

Preparación de los estanques, reservorio, bordos y canales de salida	Flora	No existe agente de cambio ya que el polígono del proyecto carece totalmente de este importante componente biológico y los que se logren establecer sobre canales de llamada y drenes se respetaran.
	Suelo	Sellado del suelo en las etapas constructivas del proyecto con la afectación de 367.00 m^2 que soporta las infraestructuras de piso de concreto como compuertas de entrada y salida, carcamo de bombeo, bodegas, campamento y fosa séptica. Posible grado de erosión por viento y agua al dejar expuesto sin agua el espejo de agua de la granja, bordos y caminos durante la etapa de secado, afectación del drenaje vertical en sitios con construccion de concreto.

Preparación de los estanques, reservorio, bordos y canales de salida	Flora	No existe agente de cambio ya que el polígono del proyecto carece totalmente de este importante componente biológico y los que se logren establecer sobre canales de llamada y drenes se respetaran.
	Suelo	Sellado del suelo en las etapas constructivas del proyecto con la afectación de 367.00 m^2 que soporta las infraestructuras de piso de concreto como compuertas de entrada y salida, carcamo de bombeo, bodegas, campamento y fosa séptica. Posible grado de erosión por viento y agua al dejar expuesto sin agua el espejo de agua de la granja, bordos y caminos durante la etapa de secado, afectación del drenaje vertical en sitios con construccion de concreto.

Preparación de los estanques, reservorio, bordos y canales de salida	Flora	No existe agente de cambio ya que el polígono del proyecto carece totalmente de este importante componente biológico y los que se logren establecer sobre canales de llamada y drenes se respetaran.
	Suelo	Sellado del suelo en las etapas constructivas del proyecto con la afectación de 367.00 m^2 que soporta las infraestructuras de piso de concreto como compuertas de entrada y salida, carcamo de bombeo, bodegas, campamento y fosa séptica. Posible grado de erosión por viento y agua al dejar expuesto sin agua el espejo de agua de la granja, bordos y caminos durante la etapa de secado, afectación del drenaje vertical en sitios con construccion de concreto.

Preparación de los estanques, reservorio, bordos y canales de salida	Flora	No existe agente de cambio ya que el polígono del proyecto carece totalmente de este importante componente biológico y los que se logren establecer sobre canales de llamada y drenes se respetaran.
	Suelo	Sellado del suelo en las etapas constructivas del proyecto con la afectación de 367.00 m^2 que soporta las infraestructuras de piso de concreto como compuertas de entrada y salida, carcamo de bombeo, bodegas, campamento y fosa séptica. Posible grado de erosión por viento y agua al dejar expuesto sin agua el espejo de agua de la granja, bordos y caminos durante la etapa de secado, afectación del drenaje vertical en sitios con construccion de concreto.

Preparación de los estanques, reservorio, bordos y canales de salida	Flora	No existe agente de cambio ya que el polígono del proyecto carece totalmente de este importante componente biológico y los que se logren establecer sobre canales de llamada y drenes se respetaran.
	Suelo	Sellado del suelo en las etapas constructivas del proyecto con la afectación de 367.00 m^2 que soporta las infraestructuras de piso de concreto como compuertas de entrada y salida, carcamo de bombeo, bodegas, campamento y fosa séptica. Posible grado de erosión por viento y agua al dejar expuesto sin agua el espejo de agua de la granja, bordos y caminos durante la etapa de secado, afectación del drenaje vertical en sitios con construccion de concreto.

Preparación de los estanques, reservorio, bordos y canales de salida	Flora	No existe agente de cambio ya que el polígono del proyecto carece totalmente de este importante componente biológico y los que se logren establecer sobre canales de llamada y drenes se respetaran.
	Suelo	Sellado del suelo en las etapas constructivas del proyecto con la afectación de 367.00 m^2 que soporta las infraestructuras de piso de concreto como compuertas de entrada y salida, carcamo de bombeo, bodegas, campamento y fosa séptica. Posible grado de erosión por viento y agua al dejar expuesto sin agua el espejo de agua de la granja, bordos y caminos durante la etapa de secado, afectación del drenaje vertical en sitios con construccion de concreto.

Preparación de los estanques, reservorio, bordos y canales de salida	Flora	No existe agente de cambio ya que el polígono del proyecto carece totalmente de este importante componente biológico y los que se logren establecer sobre canales de llamada y drenes se respetaran.
	Suelo	Sellado del suelo en las etapas constructivas del proyecto con la afectación de 367.00 m^2 que soporta las infraestructuras de piso de concreto como compuertas de entrada y salida, carcamo de bombeo, bodegas, campamento y fosa séptica. Posible grado de erosión por viento y agua al dejar expuesto sin agua el espejo de agua de la granja, bordos y caminos durante la etapa de secado, afectación del drenaje vertical en sitios con construccion de concreto.

Preparación de los estanques, reservorio, bordos y canales de salida	Flora	No existe agente de cambio ya que el polígono del proyecto carece totalmente de este importante componente biológico y los que se logren establecer sobre canales de llamada y drenes se respetaran.
	Suelo	Sellado del suelo en las etapas constructivas del proyecto con la afectación de 367.00 m^2 que soporta las infraestructuras de piso de concreto como compuertas de entrada y salida, carcamo de bombeo, bodegas, campamento y fosa séptica. Posible grado de erosión por viento y agua al dejar expuesto sin agua el espejo de agua de la granja, bordos y caminos durante la etapa de secado, afectación del drenaje vertical en sitios con construccion de concreto.

Preparación de los estanques, reservorio, bordos y canales de salida	Flora	No existe agente de cambio ya que el polígono del proyecto carece totalmente de este importante componente biológico y los que se logren establecer sobre canales de llamada y drenes se respetaran.
	Suelo	Sellado del suelo en las etapas constructivas del proyecto con la afectación de 367.00 m^2 que soporta las infraestructuras de piso de concreto como compuertas de entrada y salida, carcamo de bombeo, bodegas, campamento y fosa séptica. Posible grado de erosión por viento y agua al dejar expuesto sin agua el espejo de agua de la granja, bordos y caminos durante la etapa de secado, afectación del drenaje vertical en sitios con construccion de concreto.

Preparación de los estanques, reservorio, bordos y canales de salida	Flora	No existe agente de cambio ya que el polígono del proyecto carece totalmente de este importante componente biológico y los que se logren establecer sobre canales de llamada y drenes se respetaran.
	Suelo	Sellado del suelo en las etapas constructivas del proyecto con la afectación de 367.00 m^2 que soporta las infraestructuras de piso de concreto como compuertas de entrada y salida, carcamo de bombeo, bodegas, campamento y fosa séptica. Posible grado de erosión por viento y agua al dejar expuesto sin agua el espejo de agua de la granja, bordos y caminos durante la etapa de secado, afectación del drenaje vertical en sitios con construccion de concreto.

Preparación de los estanques, reservorio, bordos y canales de salida	Flora	No existe agente de cambio ya que el polígono del proyecto carece totalmente de este importante componente biológico y los que se logren establecer sobre canales de llamada y drenes se respetaran.
	Suelo	Sellado del suelo en las etapas constructivas del proyecto con la afectación de 367.00 m^2 que soporta las infraestructuras de piso de concreto como compuertas de entrada y salida, carcamo de bombeo, bodegas, campamento y fosa séptica. Posible grado de erosión por viento y agua al dejar expuesto sin agua el espejo de agua de la granja, bordos y caminos durante la etapa de secado, afectación del drenaje vertical en sitios con construccion de concreto.

Preparación de los estanques, reservorio, bordos y canales de salida	Flora	No existe agente de cambio ya que el polígono del proyecto carece totalmente de este importante componente biológico y los que se logren establecer sobre canales de llamada y drenes se respetaran.
	Suelo	Sellado del suelo en las etapas constructivas del proyecto con la afectación de 367.00 m^2 que soporta las infraestructuras de piso de concreto como compuertas de entrada y salida, carcamo de bombeo, bodegas, campamento y fosa séptica. Posible grado de erosión por viento y agua al dejar expuesto sin agua el espejo de agua de la granja, bordos y caminos durante la etapa de secado, afectación del drenaje vertical en sitios con construccion de concreto.

Preparación de los estanques, reservorio, bordos y canales de salida	Flora	No existe agente de cambio ya que el polígono del proyecto carece totalmente de este importante componente biológico y los que se logren establecer sobre canales de llamada y drenes se respetaran.
	Suelo	Sellado del suelo en las etapas constructivas del proyecto con la afectación de 367.00 m^2 que soporta las infraestructuras de piso de concreto como compuertas de entrada y salida, carcamo de bombeo, bodegas, campamento y fosa séptica. Posible grado de erosión por viento y agua al dejar expuesto sin agua el espejo de agua de la granja, bordos y caminos durante la etapa de secado, afectación del drenaje vertical en sitios con construccion de concreto.

Preparación de los estanques, reservorio, bordos y canales de salida	Flora	No existe agente de cambio ya que el polígono del proyecto carece totalmente de este importante componente biológico y los que se logren establecer sobre canales de llamada y drenes se respetaran.
	Suelo	Sellado del suelo en las etapas constructivas del proyecto con la afectación de 367.00 m^2 que soporta las infraestructuras de piso de concreto como compuertas de entrada y salida, carcamo de bombeo, bodegas, campamento y fosa séptica. Posible grado de erosión por viento y agua al dejar expuesto sin agua el espejo de agua de la granja, bordos y caminos durante la etapa de secado, afectación del drenaje vertical en sitios con construccion de concreto.

Preparación de los estanques, reservorio, bordos y canales de salida	Flora	No existe agente de cambio ya que el polígono del proyecto carece totalmente de este importante componente biológico y los que se logren establecer sobre canales de llamada y drenes se respetaran.
	Suelo	Sellado del suelo en las etapas constructivas del proyecto con la afectación de 367.00 m^2 que soporta las infraestructuras de piso de concreto como compuertas de entrada y salida, carcamo de bombeo, bodegas, campamento y fosa séptica. Posible grado de erosión por viento y agua al dejar expuesto sin agua el espejo de agua de la granja, bordos y caminos durante la etapa de secado, afectación del drenaje vertical en sitios con construccion de concreto.

Preparación de los estanques, reservorio, bordos y canales de salida	Flora	No existe agente de cambio ya que el polígono del proyecto carece totalmente de este importante componente biológico y los que se logren establecer sobre canales de llamada y drenes se respetaran.
	Suelo	Sellado del suelo en las etapas constructivas del proyecto con la afectación de 367.00 m^2 que soporta las infraestructuras de piso de concreto como compuertas de entrada y salida, carcamo de bombeo, bodegas, campamento y fosa séptica. Posible grado de erosión por viento y agua al dejar expuesto sin agua el espejo de agua de la granja, bordos y caminos durante la etapa de secado, afectación del drenaje vertical en sitios con construccion de concreto.

Preparación de los estanques, reservorio, bordos y canales de salida	Flora	No existe agente de cambio ya que el polígono del proyecto carece totalmente de este importante componente biológico y los que se logren establecer sobre canales de llamada y drenes se respetaran.
	Suelo	Sellado del suelo en las etapas constructivas del proyecto con la afectación de 367.00 m^2 que soporta las infraestructuras de piso de concreto como compuertas de entrada y salida, carcamo de bombeo, bodegas, campamento y fosa séptica. Posible grado de erosión por viento y agua al dejar expuesto sin agua el espejo de agua de la granja, bordos y caminos durante la etapa de secado, afectación del drenaje vertical en sitios con construccion de concreto.

Preparación de los estanques, reservorio, bordos y canales de salida	Flora	No existe agente de cambio ya que el polígono del proyecto carece totalmente de este importante componente biológico y los que se logren establecer sobre canales de llamada y drenes se respetaran.
	Suelo	Sellado del suelo en las etapas constructivas del proyecto con la afectación de 367.00 m^2 que soporta las infraestructuras de piso de concreto como compuertas de entrada y salida, carcamo de bombeo, bodegas, campamento y fosa séptica. Posible grado de erosión por viento y agua al dejar expuesto sin agua el espejo de agua de la granja, bordos y caminos durante la etapa de secado, afectación del drenaje vertical en sitios con construccion de concreto.

Preparación de los estanques, reservorio, bordos y canales de salida	Flora	No existe agente de cambio ya que el polígono del proyecto carece totalmente de este importante componente biológico y los que se logren establecer sobre canales de llamada y drenes se respetaran.
	Suelo	Sellado del suelo en las etapas constructivas del proyecto con la afectación de 367.00 m^2 que soporta las infraestructuras de piso de concreto como compuertas de entrada y salida, carcamo de bombeo, bodegas, campamento y fosa séptica. Posible grado de erosión por viento y agua al dejar expuesto sin agua el espejo de agua de la granja, bordos y caminos durante la etapa de secado, afectación del drenaje vertical en sitios con construccion de concreto.

Preparación de los estanques, reservorio, bordos y canales de salida	Flora	No existe agente de cambio ya que el polígono del proyecto carece totalmente de este importante componente biológico y los que se logren establecer sobre canales de llamada y drenes se respetaran.
	Suelo	Sellado del suelo en las etapas constructivas del proyecto con la afectación de 367.00 m^2 que soporta las infraestructuras de piso de concreto como compuertas de entrada y salida, carcamo de bombeo, bodegas, campamento y fosa séptica. Posible grado de erosión por viento y agua al dejar expuesto sin agua el espejo de agua de la granja, bordos y caminos durante la etapa de secado, afectación del drenaje vertical en sitios con construccion de concreto.

Preparación de los estanques, reservorio, bordos y canales de salida	Flora	No existe agente de cambio ya que el polígono del proyecto carece totalmente de este importante componente biológico y los que se logren establecer sobre canales de llamada y drenes se respetaran.
	Suelo	Sellado del suelo en las etapas constructivas del proyecto con la afectación de 367.00 m^2 que soporta las infraestructuras de piso de concreto como compuertas de entrada y salida, carcamo de bombeo, bodegas, campamento y fosa séptica. Posible grado de erosión por viento y agua al dejar expuesto sin agua el espejo de agua de la granja, bordos y caminos durante la etapa de secado, afectación del drenaje vertical en sitios con construccion de concreto.

Preparación de los estanques, reservorio, bordos y canales de salida	Flora	No existe agente de cambio ya que el polígono del proyecto carece totalmente de este importante componente biológico y los que se logren establecer sobre canales de llamada y drenes se respetaran.
	Suelo	Sellado del suelo en las etapas constructivas del proyecto con la afectación de 367.00 m^2 que soporta las infraestructuras de piso de concreto como compuertas de entrada y salida, carcamo de bombeo, bodegas, campamento y fosa séptica. Posible grado de erosión por viento y agua al dejar expuesto sin agua el espejo de agua de la granja, bordos y caminos durante la etapa de secado, afectación del drenaje vertical en sitios con construccion de concreto.

Preparación de los estanques, reservorio, bordos y canales de salida	Flora	No existe agente de cambio ya que el polígono del proyecto carece totalmente de este importante componente biológico y los que se logren establecer sobre canales de llamada y drenes se respetaran.
	Suelo	Sellado del suelo en las etapas constructivas del proyecto con la afectación de 367.00 m^2 que soporta las infraestructuras de piso de concreto como compuertas de entrada y salida, carcamo de bombeo, bodegas, campamento y fosa séptica. Posible grado de erosión por viento y agua al dejar expuesto sin agua el espejo de agua de la granja, bordos y caminos durante la etapa de secado, afectación del drenaje vertical en sitios con construccion de concreto.

Preparación de los estanques, reservorio, bordos y canales de salida	Flora	No existe agente de cambio ya que el polígono del proyecto carece totalmente de este importante componente biológico y los que se logren establecer sobre canales de llamada y drenes se respetaran.
	Suelo	Sellado del suelo en las etapas constructivas del proyecto con la afectación de 367.00 m^2 que soporta las infraestructuras de piso de concreto como compuertas de entrada y salida, carcamo de bombeo, bodegas, campamento y fosa séptica. Posible grado de erosión por viento y agua al dejar expuesto sin agua el espejo de agua de la granja, bordos y caminos durante la etapa de secado, afectación del drenaje vertical en sitios con construccion de concreto.

Preparación de los estanques, reservorio, bordos y canales de salida	Flora	No existe agente de cambio ya que el polígono del proyecto carece totalmente de este importante componente biológico y los que se logren establecer sobre canales de llamada y drenes se respetaran.
	Suelo	Sellado del suelo en las etapas constructivas del proyecto con la afectación de 367.00 m^2 que soporta las infraestructuras de piso de concreto como compuertas de entrada y salida, carcamo de bombeo, bodegas, campamento y fosa séptica. Posible grado de erosión por viento y agua al dejar expuesto sin agua el espejo de agua de la granja, bordos y caminos durante la etapa de secado, afectación del drenaje vertical en sitios con construccion de concreto.

Preparación de los estanques, reservorio, bordos y canales de salida	Flora	No existe agente de cambio ya que el polígono del proyecto carece totalmente de este importante componente biológico y los que se logren establecer sobre canales de llamada y drenes se respetaran.
	Suelo	Sellado del suelo en las etapas constructivas del proyecto con la afectación de 367.00 m^2 que soporta las infraestructuras de piso de concreto como compuertas de entrada y salida, carcamo de bombeo, bodegas, campamento y fosa séptica. Posible grado de erosión por viento y agua al dejar expuesto sin agua el espejo de agua de la granja, bordos y caminos durante la etapa de secado, afectación del drenaje vertical en sitios con construccion de concreto.

Preparación de los estanques, reservorio, bordos y canales de salida	Flora	No existe agente de cambio ya que el polígono del proyecto carece totalmente de este importante componente biológico y los que se logren establecer sobre canales de llamada y drenes se respetaran.
	Suelo	Sellado del suelo en las etapas constructivas del proyecto con la afectación de 367.00 m^2 que soporta las infraestructuras de piso de concreto como compuertas de entrada y salida, carcamo de bombeo, bodegas, campamento y fosa séptica. Posible grado de erosión por viento y agua al dejar expuesto sin agua el espejo de agua de la granja, bordos y caminos durante la etapa de secado, afectación del drenaje vertical en sitios con construccion de concreto.

Preparación de los estanques, reservorio, bordos y canales de salida	Flora	No existe agente de cambio ya que el polígono del proyecto carece totalmente de este importante componente biológico y los que se logren establecer sobre canales de llamada y drenes se respetaran.
	Suelo	Sellado del suelo en las etapas constructivas del proyecto con la afectación de 367.00 m^2 que soporta las infraestructuras de piso de concreto como compuertas de entrada y salida, carcamo de bombeo, bodegas, campamento y fosa séptica. Posible grado de erosión por viento y agua al dejar expuesto sin agua el espejo de agua de la granja, bordos y caminos durante la etapa de secado, afectación del drenaje vertical en sitios con construccion de concreto.

Preparación de los estanques, reservorio, bordos y canales de salida	Flora	No existe agente de cambio ya que el polígono del proyecto carece totalmente de este importante componente biológico y los que se logren establecer sobre canales de llamada y drenes se respetaran.
	Suelo	Sellado del suelo en las etapas constructivas del proyecto con la afectación de 367.00 m^2 que soporta las infraestructuras de piso de concreto como compuertas de entrada y salida, carcamo de bombeo, bodegas, campamento y fosa séptica. Posible grado de erosión por viento y agua al dejar expuesto sin agua el espejo de agua de la granja, bordos y caminos durante la etapa de secado, afectación del drenaje vertical en sitios con construccion de concreto.

Preparación de los estanques, reservorio, bordos y canales de salida	Flora	No existe agente de cambio ya que el polígono del proyecto carece totalmente de este importante componente biológico y los que se logren establecer sobre canales de llamada y drenes se respetaran.
	Suelo	Sellado del suelo en las etapas constructivas del proyecto con la afectación de 367.00 m^2 que soporta las infraestructuras de piso de concreto como compuertas de entrada y salida, carcamo de bombeo, bodegas, campamento y fosa séptica. Posible grado de erosión por viento y agua al dejar expuesto sin agua el espejo de agua de la granja, bordos y caminos durante la etapa de secado, afectación del drenaje vertical en sitios con construccion de concreto.

Preparación de los estanques, reservorio, bordos y canales de salida	Flora	No existe agente de cambio ya que el polígono del proyecto carece totalmente de este importante componente biológico y los que se logren establecer sobre canales de llamada y drenes se respetaran.
	Suelo	Sellado del suelo en las etapas constructivas del proyecto con la afectación de 367.00 m^2 que soporta las infraestructuras de piso de concreto como compuertas de entrada y salida, carcamo de bombeo, bodegas, campamento y fosa séptica. Posible grado de erosión por viento y agua al dejar expuesto sin agua el espejo de agua de la granja, bordos y caminos durante la etapa de secado, afectación del drenaje vertical en sitios con construccion de concreto.

Preparación de los estanques, reservorio, bordos y canales de salida	Flora	No existe agente de cambio ya que el polígono del proyecto carece totalmente de este importante componente biológico y los que se logren establecer sobre canales de llamada y drenes se respetaran.
	Suelo	Sellado del suelo en las etapas constructivas del proyecto con la afectación de 367.00 m^2 que soporta las infraestructuras de piso de concreto como compuertas de entrada y salida, carcamo de bombeo, bodegas, campamento y fosa séptica. Posible grado de erosión por viento y agua al dejar expuesto sin agua el espejo de agua de la granja, bordos y caminos durante la etapa de secado, afectación del drenaje vertical en sitios con construccion de concreto.

Preparación de los estanques, reservorio, bordos y canales de salida	Flora	No existe agente de cambio ya que el polígono del proyecto carece totalmente de este importante componente biológico y los que se logren establecer sobre canales de llamada y drenes se respetaran.
	Suelo	Sellado del suelo en las etapas constructivas del proyecto con la afectación de 367.00 m^2 que soporta las infraestructuras de piso de concreto como compuertas de entrada y salida, carcamo de bombeo, bodegas, campamento y fosa séptica. Posible grado de erosión por viento y agua al dejar expuesto sin agua el espejo de agua de la granja, bordos y caminos durante la etapa de secado, afectación del drenaje vertical en sitios con construccion de concreto.

Preparación de los estanques, reservorio, bordos y canales de salida	Flora	No existe agente de cambio ya que el polígono del proyecto carece totalmente de este importante componente biológico y los que se logren establecer sobre canales de llamada y drenes se respetaran.
	Suelo	Sellado del suelo en las etapas constructivas del proyecto con la afectación de 367.00 m^2 que soporta las infraestructuras de piso de concreto como compuertas de entrada y salida, carcamo de bombeo, bodegas, campamento y fosa séptica. Posible grado de erosión por viento y agua al dejar expuesto sin agua el espejo de agua de la granja, bordos y caminos durante la etapa de secado, afectación del drenaje vertical en sitios con construccion de concreto.

Preparación de los estanques, reservorio, bordos y canales de salida	Flora	No existe agente de cambio ya que el polígono del proyecto carece totalmente de este importante componente biológico y los que se logren establecer sobre canales de llamada y drenes se respetaran.
	Suelo	Sellado del suelo en las etapas constructivas del proyecto con la afectación de 367.00 m^2 que soporta las infraestructuras de piso de concreto como compuertas de entrada y salida, carcamo de bombeo, bodegas, campamento y fosa séptica. Posible grado de erosión por viento y agua al dejar expuesto sin agua el espejo de agua de la granja, bordos y caminos durante la etapa de secado, afectación del drenaje vertical en sitios con construccion de concreto.

Preparación de los estanques, reservorio, bordos y canales de salida	Flora	No existe agente de cambio ya que el polígono del proyecto carece totalmente de este importante componente biológico y los que se logren establecer sobre canales de llamada y drenes se respetaran.
	Suelo	Sellado del suelo en las etapas constructivas del proyecto con la afectación de 367.00 m^2 que soporta las infraestructuras de piso de concreto como compuertas de entrada y salida, carcamo de bombeo, bodegas, campamento y fosa séptica. Posible grado de erosión por viento y agua al dejar expuesto sin agua el espejo de agua de la granja, bordos y caminos durante la etapa de secado, afectación del drenaje vertical en sitios con construccion de concreto.

Preparación de los estanques, reservorio, bordos y canales de salida	Flora	No existe agente de cambio ya que el polígono del proyecto carece totalmente de este importante componente biológico y los que se logren establecer sobre canales de llamada y drenes se respetaran.
	Suelo	Sellado del suelo en las etapas constructivas del proyecto con la afectación de 367.00 m^2 que soporta las infraestructuras de piso de concreto como compuertas de entrada y salida, carcamo de bombeo, bodegas, campamento y fosa séptica. Posible grado de erosión por viento y agua al dejar expuesto sin agua el espejo de agua de la granja, bordos y caminos durante la etapa de secado, afectación del drenaje vertical en sitios con construccion de concreto.

Preparación de los estanques, reservorio, bordos y canales de salida	Flora	No existe agente de cambio ya que el polígono del proyecto carece totalmente de este importante componente biológico y los que se logren establecer sobre canales de llamada y drenes se respetaran.
	Suelo	Sellado del suelo en las etapas constructivas del proyecto con la afectación de 367.00 m^2 que soporta las infraestructuras de piso de concreto como compuertas de entrada y salida, carcamo de bombeo, bodegas, campamento y fosa séptica. Posible grado de erosión por viento y agua al dejar expuesto sin agua el espejo de agua de la granja, bordos y caminos durante la etapa de secado, afectación del drenaje vertical en sitios con construccion de concreto.

Preparación de los estanques, reservorio, bordos y canales de salida	Flora	No existe agente de cambio ya que el polígono del proyecto carece totalmente de este importante componente biológico y los que se logren establecer sobre canales de llamada y drenes se respetaran.
	Suelo	Sellado del suelo en las etapas constructivas del proyecto con la afectación de 367.00 m^2 que soporta las infraestructuras de piso de concreto como compuertas de entrada y salida, carcamo de bombeo, bodegas, campamento y fosa séptica. Posible grado de erosión por viento y agua al dejar expuesto sin agua el espejo de agua de la granja, bordos y caminos durante la etapa de secado, afectación del drenaje vertical en sitios con construccion de concreto.

Preparación de los estanques, reservorio, bordos y canales de salida	Flora	No existe agente de cambio ya que el polígono del proyecto carece totalmente de este importante componente biológico y los que se logren establecer sobre canales de llamada y drenes se respetaran.
	Suelo	Sellado del suelo en las etapas constructivas del proyecto con la afectación de 367.00 m^2 que soporta las infraestructuras de piso de concreto como compuertas de entrada y salida, carcamo de bombeo, bodegas, campamento y fosa séptica. Posible grado de erosión por viento y agua al dejar expuesto sin agua el espejo de agua de la granja, bordos y caminos durante la etapa de secado, afectación del drenaje vertical en sitios con construccion de concreto.

Preparación de los estanques, reservorio, bordos y canales de salida	Flora	No existe agente de cambio ya que el polígono del proyecto carece totalmente de este importante componente biológico y los que se logren establecer sobre canales de llamada y drenes se respetaran.
	Suelo	Sellado del suelo en las etapas constructivas del proyecto con la afectación de 367.00 m^2 que soporta las infraestructuras de piso de concreto como compuertas de entrada y salida, carcamo de bombeo, bodegas, campamento y fosa séptica. Posible grado de erosión por viento y agua al dejar expuesto sin agua el espejo de agua de la granja, bordos y caminos durante la etapa de secado, afectación del drenaje vertical en sitios con construccion de concreto.

Preparación de los estanques, reservorio, bordos y canales de salida	Flora	No existe agente de cambio ya que el polígono del proyecto carece totalmente de este importante componente biológico y los que se logren establecer sobre canales de llamada y drenes se respetaran.
	Suelo	Sellado del suelo en las etapas constructivas del proyecto con la afectación de 367.00 m^2 que soporta las infraestructuras de piso de concreto como compuertas de entrada y salida, carcamo de bombeo, bodegas, campamento y fosa séptica. Posible grado de erosión por viento y agua al dejar expuesto sin agua el espejo de agua de la granja, bordos y caminos durante la etapa de secado, afectación del drenaje vertical en sitios con construccion de concreto.

Preparación de los estanques, reservorio, bordos y canales de salida	Flora	No existe agente de cambio ya que el polígono del proyecto carece totalmente de este importante componente biológico y los que se logren establecer sobre canales de llamada y drenes se respetaran.
	Suelo	Sellado del suelo en las etapas constructivas del proyecto con la afectación de 367.00 m^2 que soporta las infraestructuras de piso de concreto como compuertas de entrada y salida, carcamo de bombeo, bodegas, campamento y fosa séptica. Posible grado de erosión por viento y agua al dejar expuesto sin agua el espejo de agua de la granja, bordos y caminos durante la etapa de secado, afectación del drenaje vertical en sitios con construccion de concreto.

Preparación de los estanques, reservorio, bordos y canales de salida	Flora	No existe agente de cambio ya que el polígono del proyecto carece totalmente de este importante componente biológico y los que se logren establecer sobre canales de llamada y drenes se respetaran.
	Suelo	Sellado del suelo en las etapas constructivas del proyecto con la afectación de 367.00 m^2 que soporta las infraestructuras de piso de concreto como compuertas de entrada y salida, carcamo de bombeo, bodegas, campamento y fosa séptica. Posible grado de erosión por viento y agua al dejar expuesto sin agua el espejo de agua de la granja, bordos y caminos durante la etapa de secado, afectación del drenaje vertical en sitios con construccion de concreto.

Preparación de los estanques, reservorio, bordos y canales de salida	Flora	No existe agente de cambio ya que el polígono del proyecto carece totalmente de este importante componente biológico y los que se logren establecer sobre canales de llamada y drenes se respetaran.
	Suelo	Sellado del suelo en las etapas constructivas del proyecto con la afectación de 367.00 m^2 que soporta las infraestructuras de piso de concreto como compuertas de entrada y salida, carcamo de bombeo, bodegas, campamento y fosa séptica. Posible grado de erosión por viento y agua al dejar expuesto sin agua el espejo de agua de la granja, bordos y caminos durante la etapa de secado, afectación del drenaje vertical en sitios con construccion de concreto.

Preparación de los estanques, reservorio, bordos y canales de salida	Flora	No existe agente de cambio ya que el polígono del proyecto carece totalmente de este importante componente biológico y los que se logren establecer sobre canales de llamada y drenes se respetaran.
	Suelo	Sellado del suelo en las etapas constructivas del proyecto con la afectación de 367.00 m^2 que soporta las infraestructuras de piso de concreto como compuertas de entrada y salida, carcamo de bombeo, bodegas, campamento y fosa séptica. Posible grado de erosión por viento y agua al dejar expuesto sin agua el espejo de agua de la granja, bordos y caminos durante la etapa de secado, afectación del drenaje vertical en sitios con construccion de concreto.

Preparación de los estanques, reservorio, bordos y canales de salida	Flora	No existe agente de cambio ya que el polígono del proyecto carece totalmente de este importante componente biológico y los que se logren establecer sobre canales de llamada y drenes se respetaran.
	Suelo	Sellado del suelo en las etapas constructivas del proyecto con la afectación de 367.00 m^2 que soporta las infraestructuras de piso de concreto como compuertas de entrada y salida, carcamo de bombeo, bodegas, campamento y fosa séptica. Posible grado de erosión por viento y agua al dejar expuesto sin agua el espejo de agua de la granja, bordos y caminos durante la etapa de secado, afectación del drenaje vertical en sitios con construccion de concreto.

Preparación de los estanques, reservorio, bordos y canales de salida	Flora	No existe agente de cambio ya que el polígono del proyecto carece totalmente de este importante componente biológico y los que se logren establecer sobre canales de llamada y drenes se respetaran.
	Suelo	Sellado del suelo en las etapas constructivas del proyecto con la afectación de 367.00 m^2 que soporta las infraestructuras de piso de concreto como compuertas de entrada y salida, carcamo de bombeo, bodegas, campamento y fosa séptica. Posible grado de erosión por viento y agua al dejar expuesto sin agua el espejo de agua de la granja, bordos y caminos durante la etapa de secado, afectación del drenaje vertical en sitios con construccion de concreto.

Preparación de los estanques, reservorio, bordos y canales de salida	Flora	No existe agente de cambio ya que el polígono del proyecto carece totalmente de este importante componente biológico y los que se logren establecer sobre canales de llamada y drenes se respetaran.
	Suelo	Sellado del suelo en las etapas constructivas del proyecto con la afectación de 367.00 m^2 que soporta las infraestructuras de piso de concreto como compuertas de entrada y salida, carcamo de bombeo, bodegas, campamento y fosa séptica. Posible grado de erosión por viento y agua al dejar expuesto sin agua el espejo de agua de la granja, bordos y caminos durante la etapa de secado, afectación del drenaje vertical en sitios con construccion de concreto.

Preparación de los estanques, reservorio, bordos y canales de salida	Flora	No existe agente de cambio ya que el polígono del proyecto carece totalmente de este importante componente biológico y los que se logren establecer sobre canales de llamada y drenes se respetaran.
	Suelo	Sellado del suelo en las etapas constructivas del proyecto con la afectación de 367.00 m^2 que soporta las infraestructuras de piso de concreto como compuertas de entrada y salida, carcamo de bombeo, bodegas, campamento y fosa séptica. Posible grado de erosión por viento y agua al dejar expuesto sin agua el espejo de agua de la granja, bordos y caminos durante la etapa de secado, afectación del drenaje vertical en sitios con construccion de concreto.

Preparación de los estanques, reservorio, bordos y canales de salida	Flora	No existe agente de cambio ya que el polígono del proyecto carece totalmente de este importante componente biológico y los que se logren establecer sobre canales de llamada y drenes se respetaran.
	Suelo	Sellado del suelo en las etapas constructivas del proyecto con la afectación de 367.00 m^2 que soporta las infraestructuras de piso de concreto como compuertas de entrada y salida, carcamo de bombeo, bodegas, campamento y fosa séptica. Posible grado de erosión por viento y agua al dejar expuesto sin agua el espejo de agua de la granja, bordos y caminos durante la etapa de secado, afectación del drenaje vertical en sitios con construccion de concreto.

Preparación de los estanques, reservorio, bordos y canales de salida	Flora	No existe agente de cambio ya que el polígono del proyecto carece totalmente de este importante componente biológico y los que se logren establecer sobre canales de llamada y drenes se respetaran.
	Suelo	Sellado del suelo en las etapas constructivas del proyecto con la afectación de 367.00 m^2 que soporta las infraestructuras de piso de concreto como compuertas de entrada y salida, carcamo de bombeo, bodegas, campamento y fosa séptica. Posible grado de erosión por viento y agua al dejar expuesto sin agua el espejo de agua de la granja, bordos y caminos durante la etapa de secado, afectación del drenaje vertical en sitios con construccion de concreto.

Preparación de los estanques, reservorio, bordos y canales de salida	Flora	No existe agente de cambio ya que el polígono del proyecto carece totalmente de este importante componente biológico y los que se logren establecer sobre canales de llamada y drenes se respetaran.
	Suelo	Sellado del suelo en las etapas constructivas del proyecto con la afectación de 367.00 m^2 que soporta las infraestructuras de piso de concreto como compuertas de entrada y salida, carcamo de bombeo, bodegas, campamento y fosa séptica. Posible grado de erosión por viento y agua al dejar expuesto sin agua el espejo de agua de la granja, bordos y caminos durante la etapa de secado, afectación del drenaje vertical en sitios con construccion de concreto.

Preparación de los estanques, reservorio, bordos y canales de salida	Flora	No existe agente de cambio ya que el polígono del proyecto carece totalmente de este importante componente biológico y los que se logren establecer sobre canales de llamada y drenes se respetaran.
	Suelo	Sellado del suelo en las etapas constructivas del proyecto con la afectación de 367.00 m^2 que soporta las infraestructuras de piso de concreto como compuertas de entrada y salida, carcamo de bombeo, bodegas, campamento y fosa séptica. Posible grado de erosión por viento y agua al dejar expuesto sin agua el espejo de agua de la granja, bordos y caminos durante la etapa de secado, afectación del drenaje vertical en sitios con construccion de concreto.

Preparación de los estanques, reservorio, bordos y canales de salida	Flora	No existe agente de cambio ya que el polígono del proyecto carece totalmente de este importante componente biológico y los que se logren establecer sobre canales de llamada y drenes se respetaran.
	Suelo	Sellado del suelo en las etapas constructivas del proyecto con la afectación de 367.00 m^2 que soporta las infraestructuras de piso de concreto como compuertas de entrada y salida, carcamo de bombeo, bodegas, campamento y fosa séptica. Posible grado de erosión por viento y agua al dejar expuesto sin agua el espejo de agua de la granja, bordos y caminos durante la etapa de secado, afectación del drenaje vertical en sitios con construccion de concreto.

Preparación de los estanques, reservorio, bordos y canales de salida	Flora	No existe agente de cambio ya que el polígono del proyecto carece totalmente de este importante componente biológico y los que se logren establecer sobre canales de llamada y drenes se respetaran.
	Suelo	Sellado del suelo en las etapas constructivas del proyecto con la afectación de 367.00 m^2 que soporta las infraestructuras de piso de concreto como compuertas de entrada y salida, carcamo de bombeo, bodegas, campamento y fosa séptica. Posible grado de erosión por viento y agua al dejar expuesto sin agua el espejo de agua de la granja, bordos y caminos durante la etapa de secado, afectación del drenaje vertical en sitios con construccion de concreto.

Preparación de los estanques, reservorio, bordos y canales de salida	Flora	No existe agente de cambio ya que el polígono del proyecto carece totalmente de este importante componente biológico y los que se logren establecer sobre canales de llamada y drenes se respetaran.
	Suelo	Sellado del suelo en las etapas constructivas del proyecto con la afectación de 367.00 m^2 que soporta las infraestructuras de piso de concreto como compuertas de entrada y salida, carcamo de bombeo, bodegas, campamento y fosa séptica. Posible grado de erosión por viento y agua al dejar expuesto sin agua el espejo de agua de la granja, bordos y caminos durante la etapa de secado, afectación del drenaje vertical en sitios con construccion de concreto.

Preparación de los estanques, reservorio, bordos y canales de salida	Flora	No existe agente de cambio ya que el polígono del proyecto carece totalmente de este importante componente biológico y los que se logren establecer sobre canales de llamada y drenes se respetaran.
	Suelo	Sellado del suelo en las etapas constructivas del proyecto con la afectación de 367.00 m^2 que soporta las infraestructuras de piso de concreto como compuertas de entrada y salida, carcamo de bombeo, bodegas, campamento y fosa séptica. Posible grado de erosión por viento y agua al dejar expuesto sin agua el espejo de agua de la granja, bordos y caminos durante la etapa de secado, afectación del drenaje vertical en sitios con construccion de concreto.

Preparación de los estanques, reservorio, bordos y canales de salida	Flora	No existe agente de cambio ya que el polígono del proyecto carece totalmente de este importante componente biológico y los que se logren establecer sobre canales de llamada y drenes se respetaran.
	Suelo	Sellado del suelo en las etapas constructivas del proyecto con la afectación de 367.00 m^2 que soporta las infraestructuras de piso de concreto como compuertas de entrada y salida, carcamo de bombeo, bodegas, campamento y fosa séptica. Posible grado de erosión por viento y agua al dejar expuesto sin agua el espejo de agua de la granja, bordos y caminos durante la etapa de secado, afectación del drenaje vertical en sitios con construccion de concreto.

Preparación de los estanques, reservorio, bordos y canales de salida	Flora	No existe agente de cambio ya que el polígono del proyecto carece totalmente de este importante componente biológico y los que se logren establecer sobre canales de llamada y drenes se respetaran.
	Suelo	Sellado del suelo en las etapas constructivas del proyecto con la afectación de 367.00 m^2 que soporta las infraestructuras de piso de concreto como compuertas de entrada y salida, carcamo de bombeo, bodegas, campamento y fosa séptica. Posible grado de erosión por viento y agua al dejar expuesto sin agua el espejo de agua de la granja, bordos y caminos durante la etapa de secado, afectación del drenaje vertical en sitios con construccion de concreto.

Preparación de los estanques, reservorio, bordos y canales de salida	Flora	No existe agente de cambio ya que el polígono del proyecto carece totalmente de este importante componente biológico y los que se logren establecer sobre canales de llamada y drenes se respetaran.
	Suelo	Sellado del suelo en las etapas constructivas del proyecto con la afectación de 367.00 m^2 que soporta las infraestructuras de piso de concreto como compuertas de entrada y salida, carcamo de bombeo, bodegas, campamento y fosa séptica. Posible grado de erosión por viento y agua al dejar expuesto sin agua el espejo de agua de la granja, bordos y caminos durante la etapa de secado, afectación del drenaje vertical en sitios con construccion de concreto.

Preparación de los estanques, reservorio, bordos y canales de salida	Flora	No existe agente de cambio ya que el polígono del proyecto carece totalmente de este importante componente biológico y los que se logren establecer sobre canales de llamada y drenes se respetaran.
	Suelo	Sellado del suelo en las etapas constructivas del proyecto con la afectación de 367.00 m^2 que soporta las infraestructuras de piso de concreto como compuertas de entrada y salida, carcamo de bombeo, bodegas, campamento y fosa séptica. Posible grado de erosión por viento y agua al dejar expuesto sin agua el espejo de agua de la granja, bordos y caminos durante la etapa de secado, afectación del drenaje vertical en sitios con construccion de concreto.

Preparación de los estanques, reservorio, bordos y canales de salida	Flora	No existe agente de cambio ya que el polígono del proyecto carece totalmente de este importante componente biológico y los que se logren establecer sobre canales de llamada y drenes se respetaran.
	Suelo	Sellado del suelo en las etapas constructivas del proyecto con la afectación de 367.00 m^2 que soporta las infraestructuras de piso de concreto como compuertas de entrada y salida, carcamo de bombeo, bodegas, campamento y fosa séptica. Posible grado de erosión por viento y agua al dejar expuesto sin agua el espejo de agua de la granja, bordos y caminos durante la etapa de secado, afectación del drenaje vertical en sitios con construccion de concreto.

Preparación de los estanques, reservorio, bordos y canales de salida	Flora	No existe agente de cambio ya que el polígono del proyecto carece totalmente de este importante componente biológico y los que se logren establecer sobre canales de llamada y drenes se respetaran.
	Suelo	Sellado del suelo en las etapas constructivas del proyecto con la afectación de 367.00 m^2 que soporta las infraestructuras de piso de concreto como compuertas de entrada y salida, carcamo de bombeo, bodegas, campamento y fosa séptica. Posible grado de erosión por viento y agua al dejar expuesto sin agua el espejo de agua de la granja, bordos y caminos durante la etapa de secado, afectación del drenaje vertical en sitios con construccion de concreto.

Preparación de los estanques, reservorio, bordos y canales de salida	Flora	No existe agente de cambio ya que el polígono del proyecto carece totalmente de este importante componente biológico y los que se logren establecer sobre canales de llamada y drenes se respetaran.
	Suelo	Sellado del suelo en las etapas constructivas del proyecto con la afectación de 367.00 m^2 que soporta las infraestructuras de piso de concreto como compuertas de entrada y salida, carcamo de bombeo, bodegas, campamento y fosa séptica. Posible grado de erosión por viento y agua al dejar expuesto sin agua el espejo de agua de la granja, bordos y caminos durante la etapa de secado, afectación del drenaje vertical en sitios con construccion de concreto.

Preparación de los estanques, reservorio, bordos y canales de salida	Flora	No existe agente de cambio ya que el polígono del proyecto carece totalmente de este importante componente biológico y los que se logren establecer sobre canales de llamada y drenes se respetaran.
	Suelo	Sellado del suelo en las etapas constructivas del proyecto con la afectación de 367.00 m^2 que soporta las infraestructuras de piso de concreto como compuertas de entrada y salida, carcamo de bombeo, bodegas, campamento y fosa séptica. Posible grado de erosión por viento y agua al dejar expuesto sin agua el espejo de agua de la granja, bordos y caminos durante la etapa de secado, afectación del drenaje vertical en sitios con construccion de concreto.

Preparación de los estanques, reservorio, bordos y canales de salida	Flora	No existe agente de cambio ya que el polígono del proyecto carece totalmente de este importante componente biológico y los que se logren establecer sobre canales de llamada y drenes se respetaran.
	Suelo	Sellado del suelo en las etapas constructivas del proyecto con la afectación de 367.00 m^2 que soporta las infraestructuras de piso de concreto como compuertas de entrada y salida, carcamo de bombeo, bodegas, campamento y fosa séptica. Posible grado de erosión por viento y agua al dejar expuesto sin agua el espejo de agua de la granja, bordos y caminos durante la etapa de secado, afectación del drenaje vertical en sitios con construccion de concreto.

Preparación de los estanques, reservorio, bordos y canales de salida	Flora	No existe agente de cambio ya que el polígono del proyecto carece totalmente de este importante componente biológico y los que se logren establecer sobre canales de llamada y drenes se respetaran.
	Suelo	Sellado del suelo en las etapas constructivas del proyecto con la afectación de 367.00 m^2 que soporta las infraestructuras de piso de concreto como compuertas de entrada y salida, carcamo de bombeo, bodegas, campamento y fosa séptica. Posible grado de erosión por viento y agua al dejar expuesto sin agua el espejo de agua de la granja, bordos y caminos durante la etapa de secado, afectación del drenaje vertical en sitios con construccion de concreto.

Preparación de los estanques, reservorio, bordos y canales de salida	Flora	No existe agente de cambio ya que el polígono del proyecto carece totalmente de este importante componente biológico y los que se logren establecer sobre canales de llamada y drenes se respetaran.
	Suelo	Sellado del suelo en las etapas constructivas del proyecto con la afectación de 367.00 m^2 que soporta las infraestructuras de piso de concreto como compuertas de entrada y salida, carcamo de bombeo, bodegas, campamento y fosa séptica. Posible grado de erosión por viento y agua al dejar expuesto sin agua el espejo de agua de la granja, bordos y caminos durante la etapa de secado, afectación del drenaje vertical en sitios con construccion de concreto.

Preparación de los estanques, reservorio, bordos y canales de salida	Flora	No existe agente de cambio ya que el polígono del proyecto carece totalmente de este importante componente biológico y los que se logren establecer sobre canales de llamada y drenes se respetaran.
	Suelo	Sellado del suelo en las etapas constructivas del proyecto con la afectación de 367.00 m^2 que soporta las infraestructuras de piso de concreto como compuertas de entrada y salida, carcamo de bombeo, bodegas, campamento y fosa séptica. Posible grado de erosión por viento y agua al dejar expuesto sin agua el espejo de agua de la granja, bordos y caminos durante la etapa de secado, afectación del drenaje vertical en sitios con construccion de concreto.

Preparación de los estanques, reservorio, bordos y canales de salida	Flora	No existe agente de cambio ya que el polígono del proyecto carece totalmente de este importante componente biológico y los que se logren establecer sobre canales de llamada y drenes se respetaran.
	Suelo	Sellado del suelo en las etapas constructivas del proyecto con la afectación de 367.00 m^2 que soporta las infraestructuras de piso de concreto como compuertas de entrada y salida, carcamo de bombeo, bodegas, campamento y fosa séptica. Posible grado de erosión por viento y agua al dejar expuesto sin agua el espejo de agua de la granja, bordos y caminos durante la etapa de secado, afectación del drenaje vertical en sitios con construccion de concreto.

Preparación de los estanques, reservorio, bordos y canales de salida	Flora	No existe agente de cambio ya que el polígono del proyecto carece totalmente de este importante componente biológico y los que se logren establecer sobre canales de llamada y drenes se respetaran.
	Suelo	Sellado del suelo en las etapas constructivas del proyecto con la afectación de 367.00 m^2 que soporta las infraestructuras de piso de concreto como compuertas de entrada y salida, carcamo de bombeo, bodegas, campamento y fosa séptica. Posible grado de erosión por viento y agua al dejar expuesto sin agua el espejo de agua de la granja, bordos y caminos durante la etapa de secado, afectación del drenaje vertical en sitios con construccion de concreto.

Preparación de los estanques, reservorio, bordos y canales de salida	Flora	No existe agente de cambio ya que el polígono del proyecto carece totalmente de este importante componente biológico y los que se logren establecer sobre canales de llamada y drenes se respetaran.
	Suelo	Sellado del suelo en las etapas constructivas del proyecto con la afectación de 367.00 m^2 que soporta las infraestructuras de piso de concreto como compuertas de entrada y salida, carcamo de bombeo, bodegas, campamento y fosa séptica. Posible grado de erosión por viento y agua al dejar expuesto sin agua el espejo de agua de la granja, bordos y caminos durante la etapa de secado, afectación del drenaje vertical en sitios con construccion de concreto.

Preparación de los estanques, reservorio, bordos y canales de salida	Flora	No existe agente de cambio ya que el polígono del proyecto carece totalmente de este importante componente biológico y los que se logren establecer sobre canales de llamada y drenes se respetaran.
	Suelo	Sellado del suelo en las etapas constructivas del proyecto con la afectación de 367.00 m^2 que soporta las infraestructuras de piso de concreto como compuertas de entrada y salida, carcamo de bombeo, bodegas, campamento y fosa séptica. Posible grado de erosión por viento y agua al dejar expuesto sin agua el espejo de agua de la granja, bordos y caminos durante la etapa de secado, afectación del drenaje vertical en sitios con construccion de concreto.

Preparación de los estanques, reservorio, bordos y canales de salida	Flora	No existe agente de cambio ya que el polígono del proyecto carece totalmente de este importante componente biológico y los que se logren establecer sobre canales de llamada y drenes se respetaran.
	Suelo	Sellado del suelo en las etapas constructivas del proyecto con la afectación de 367.00 m^2 que soporta las infraestructuras de piso de concreto como compuertas de entrada y salida, carcamo de bombeo, bodegas, campamento y fosa séptica. Posible grado de erosión por viento y agua al dejar expuesto sin agua el espejo de agua de la granja, bordos y caminos durante la etapa de secado, afectación del drenaje vertical en sitios con construccion de concreto.

Preparación de los estanques, reservorio, bordos y canales de salida	Flora	No existe agente de cambio ya que el polígono del proyecto carece totalmente de este importante componente biológico y los que se logren establecer sobre canales de llamada y drenes se respetaran.
	Suelo	Sellado del suelo en las etapas constructivas del proyecto con la afectación de 367.00 m^2 que soporta las infraestructuras de piso de concreto como compuertas de entrada y salida, carcamo de bombeo, bodegas, campamento y fosa séptica. Posible grado de erosión por viento y agua al dejar expuesto sin agua el espejo de agua de la granja, bordos y caminos durante la etapa de secado, afectación del drenaje vertical en sitios con construccion de concreto.

Preparación de los estanques, reservorio, bordos y canales de salida	Flora	No existe agente de cambio ya que el polígono del proyecto carece totalmente de este importante componente biológico y los que se logren establecer sobre canales de llamada y drenes se respetaran.
	Suelo	Sellado del suelo en las etapas constructivas del proyecto con la afectación de 367.00 m^2 que soporta las infraestructuras de piso de concreto como compuertas de entrada y salida, carcamo de bombeo, bodegas, campamento y fosa séptica. Posible grado de erosión por viento y agua al dejar expuesto sin agua el espejo de agua de la granja, bordos y caminos durante la etapa de secado, afectación del drenaje vertical en sitios con construccion de concreto.

Preparación de los estanques, reservorio, bordos y canales de salida	Flora	No existe agente de cambio ya que el polígono del proyecto carece totalmente de este importante componente biológico y los que se logren establecer sobre canales de llamada y drenes se respetaran.
	Suelo	Sellado del suelo en las etapas constructivas del proyecto con la afectación de 367.00 m^2 que soporta las infraestructuras de piso de concreto como compuertas de entrada y salida, carcamo de bombeo, bodegas, campamento y fosa séptica. Posible grado de erosión por viento y agua al dejar expuesto sin agua el espejo de agua de la granja, bordos y caminos durante la etapa de secado, afectación del drenaje vertical en sitios con construccion de concreto.

Preparación de los estanques, reservorio, bordos y canales de salida	Flora	No existe agente de cambio ya que el polígono del proyecto carece totalmente de este importante componente biológico y los que se logren establecer sobre canales de llamada y drenes se respetaran.
	Suelo	Sellado del suelo en las etapas constructivas del proyecto con la afectación de 367.00 m^2 que soporta las infraestructuras de piso de concreto como compuertas de entrada y salida, carcamo de bombeo, bodegas, campamento y fosa séptica. Posible grado de erosión por viento y agua al dejar expuesto sin agua el espejo de agua de la granja, bordos y caminos durante la etapa de secado, afectación del drenaje vertical en sitios con construccion de concreto.

Preparación de los estanques, reservorio, bordos y canales de salida	Flora	No existe agente de cambio ya que el polígono del proyecto carece totalmente de este importante componente biológico y los que se logren establecer sobre canales de llamada y drenes se respetaran.
	Suelo	Sellado del suelo en las etapas constructivas del proyecto con la afectación de 367.00 m^2 que soporta las infraestructuras de piso de concreto como compuertas de entrada y salida, carcamo de bombeo, bodegas, campamento y fosa séptica. Posible grado de erosión por viento y agua al dejar expuesto sin agua el espejo de agua de la granja, bordos y caminos durante la etapa de secado, afectación del drenaje vertical en sitios con construccion de concreto.

Preparación de los estanques, reservorio, bordos y canales de salida	Flora	No existe agente de cambio ya que el polígono del proyecto carece totalmente de este importante componente biológico y los que se logren establecer sobre canales de llamada y drenes se respetaran.
	Suelo	Sellado del suelo en las etapas constructivas del proyecto con la afectación de 367.00 m^2 que soporta las infraestructuras de piso de concreto como compuertas de entrada y salida, carcamo de bombeo, bodegas, campamento y fosa séptica. Posible grado de erosión por viento y agua al dejar expuesto sin agua el espejo de agua de la granja, bordos y caminos durante la etapa de secado, afectación del drenaje vertical en sitios con construccion de concreto.

Preparación de los estanques, reservorio, bordos y canales de salida	Flora	No existe agente de cambio ya que el polígono del proyecto carece totalmente de este importante componente biológico y los que se logren establecer sobre canales de llamada y drenes se respetaran.
	Suelo	Sellado del suelo en las etapas constructivas del proyecto con la afectación de 367.00 m^2 que soporta las infraestructuras de piso de concreto como compuertas de entrada y salida, carcamo de bombeo, bodegas, campamento y fosa séptica. Posible grado de erosión por viento y agua al dejar expuesto sin agua el espejo de agua de la granja, bordos y caminos durante la etapa de secado, afectación del drenaje vertical en sitios con construccion de concreto.

Preparación de los estanques, reservorio, bordos y canales de salida	Flora	No existe agente de cambio ya que el polígono del proyecto carece totalmente de este importante componente biológico y los que se logren establecer sobre canales de llamada y drenes se respetaran.
	Suelo	Sellado del suelo en las etapas constructivas del proyecto con la afectación de 367.00 m^2 que soporta las infraestructuras de piso de concreto como compuertas de entrada y salida, carcamo de bombeo, bodegas, campamento y fosa séptica. Posible grado de erosión por viento y agua al dejar expuesto sin agua el espejo de agua de la granja, bordos y caminos durante la etapa de secado, afectación del drenaje vertical en sitios con construccion de concreto.

Preparación de los estanques, reservorio, bordos y canales de salida	Flora	No existe agente de cambio ya que el polígono del proyecto carece totalmente de este importante componente biológico y los que se logren establecer sobre canales de llamada y drenes se respetaran.
	Suelo	Sellado del suelo en las etapas constructivas del proyecto con la afectación de 367.00 m^2 que soporta las infraestructuras de piso de concreto como compuertas de entrada y salida, carcamo de bombeo, bodegas, campamento y fosa séptica. Posible grado de erosión por viento y agua al dejar expuesto sin agua el espejo de agua de la granja, bordos y caminos durante la etapa de secado, afectación del drenaje vertical en sitios con construccion de concreto.

Preparación de los estanques, reservorio, bordos y canales de salida	Flora	No existe agente de cambio ya que el polígono del proyecto carece totalmente de este importante componente biológico y los que se logren establecer sobre canales de llamada y drenes se respetaran.
	Suelo	Sellado del suelo en las etapas constructivas del proyecto con la afectación de 367.00 m^2 que soporta las infraestructuras de piso de concreto como compuertas de entrada y salida, carcamo de bombeo, bodegas, campamento y fosa séptica. Posible grado de erosión por viento y agua al dejar expuesto sin agua el espejo de agua de la granja, bordos y caminos durante la etapa de secado, afectación del drenaje vertical en sitios con construccion de concreto.

Preparación de los estanques, reservorio, bordos y canales de salida	Flora	No existe agente de cambio ya que el polígono del proyecto carece totalmente de este importante componente biológico y los que se logren establecer sobre canales de llamada y drenes se respetaran.
	Suelo	Sellado del suelo en las etapas constructivas del proyecto con la afectación de 367.00 m^2 que soporta las infraestructuras de piso de concreto como compuertas de entrada y salida, carcamo de bombeo, bodegas, campamento y fosa séptica. Posible grado de erosión por viento y agua al dejar expuesto sin agua el espejo de agua de la granja, bordos y caminos durante la etapa de secado, afectación del drenaje vertical en sitios con construccion de concreto.

Preparación de los estanques, reservorio, bordos y canales de salida	Flora	No existe agente de cambio ya que el polígono del proyecto carece totalmente de este importante componente biológico y los que se logren establecer sobre canales de llamada y drenes se respetaran.
	Suelo	Sellado del suelo en las etapas constructivas del proyecto con la afectación de 367.00 m^2 que soporta las infraestructuras de piso de concreto como compuertas de entrada y salida, carcamo de bombeo, bodegas, campamento y fosa séptica. Posible grado de erosión por viento y agua al dejar expuesto sin agua el espejo de agua de la granja, bordos y caminos durante la etapa de secado, afectación del drenaje vertical en sitios con construccion de concreto.

Preparación de los estanques, reservorio, bordos y canales de salida	Flora	No existe agente de cambio ya que el polígono del proyecto carece totalmente de este importante componente biológico y los que se logren establecer sobre canales de llamada y drenes se respetaran.
	Suelo	Sellado del suelo en las etapas constructivas del proyecto con la afectación de 367.00 m^2 que soporta las infraestructuras de piso de concreto como compuertas de entrada y salida, carcamo de bombeo, bodegas, campamento y fosa séptica. Posible grado de erosión por viento y agua al dejar expuesto sin agua el espejo de agua de la granja, bordos y caminos durante la etapa de secado, afectación del drenaje vertical en sitios con construccion de concreto.

Preparación de los estanques, reservorio, bordos y canales de salida	Flora	No existe agente de cambio ya que el polígono del proyecto carece totalmente de este importante componente biológico y los que se logren establecer sobre canales de llamada y drenes se respetaran.
	Suelo	Sellado del suelo en las etapas constructivas del proyecto con la afectación de 367.00 m^2 que soporta las infraestructuras de piso de concreto como compuertas de entrada y salida, carcamo de bombeo, bodegas, campamento y fosa séptica. Posible grado de erosión por viento y agua al dejar expuesto sin agua el espejo de agua de la granja, bordos y caminos durante la etapa de secado, afectación del drenaje vertical en sitios con construccion de concreto.

Preparación de los estanques, reservorio, bordos y canales de salida	Flora	No existe agente de cambio ya que el polígono del proyecto carece totalmente de este importante componente biológico y los que se logren establecer sobre canales de llamada y drenes se respetaran.
	Suelo	Sellado del suelo en las etapas constructivas del proyecto con la afectación de 367.00 m^2 que soporta las infraestructuras de piso de concreto como compuertas de entrada y salida, carcamo de bombeo, bodegas, campamento y fosa séptica. Posible grado de erosión por viento y agua al dejar expuesto sin agua el espejo de agua de la granja, bordos y caminos durante la etapa de secado, afectación del drenaje vertical en sitios con construccion de concreto.

Preparación de los estanques, reservorio, bordos y canales de salida	Flora	No existe agente de cambio ya que el polígono del proyecto carece totalmente de este importante componente biológico y los que se logren establecer sobre canales de llamada y drenes se respetaran.
	Suelo	Sellado del suelo en las etapas constructivas del proyecto con la afectación de 367.00 m^2 que soporta las infraestructuras de piso de concreto como compuertas de entrada y salida, carcamo de bombeo, bodegas, campamento y fosa séptica. Posible grado de erosión por viento y agua al dejar expuesto sin agua el espejo de agua de la granja, bordos y caminos durante la etapa de secado, afectación del drenaje vertical en sitios con construccion de concreto.

Preparación de los estanques, reservorio, bordos y canales de salida	Flora	No existe agente de cambio ya que el polígono del proyecto carece totalmente de este importante componente biológico y los que se logren establecer sobre canales de llamada y drenes se respetaran.
	Suelo	Sellado del suelo en las etapas constructivas del proyecto con la afectación de 367.00 m^2 que soporta las infraestructuras de piso de concreto como compuertas de entrada y salida, carcamo de bombeo, bodegas, campamento y fosa séptica. Posible grado de erosión por viento y agua al dejar expuesto sin agua el espejo de agua de la granja, bordos y caminos durante la etapa de secado, afectación del drenaje vertical en sitios con construccion de concreto.

Preparación de los estanques, reservorio, bordos y canales de salida	Flora	No existe agente de cambio ya que el polígono del proyecto carece totalmente de este importante componente biológico y los que se logren establecer sobre canales de llamada y drenes se respetaran.
	Suelo	Sellado del suelo en las etapas constructivas del proyecto con la afectación de 367.00 m^2 que soporta las infraestructuras de piso de concreto como compuertas de entrada y salida, carcamo de bombeo, bodegas, campamento y fosa séptica. Posible grado de erosión por viento y agua al dejar expuesto sin agua el espejo de agua de la granja, bordos y caminos durante la etapa de secado, afectación del drenaje vertical en sitios con construccion de concreto.

Preparación de los estanques, reservorio, bordos y canales de salida	Flora	No existe agente de cambio ya que el polígono del proyecto carece totalmente de este importante componente biológico y los que se logren establecer sobre canales de llamada y drenes se respetaran.
	Suelo	Sellado del suelo en las etapas constructivas del proyecto con la afectación de 367.00 m^2 que soporta las infraestructuras de piso de concreto como compuertas de entrada y salida, carcamo de bombeo, bodegas, campamento y fosa séptica. Posible grado de erosión por viento y agua al dejar expuesto sin agua el espejo de agua de la granja, bordos y caminos durante la etapa de secado, afectación del drenaje vertical en sitios con construccion de concreto.

Preparación de los estanques, reservorio, bordos y canales de salida	Flora	No existe agente de cambio ya que el polígono del proyecto carece totalmente de este importante componente biológico y los que se logren establecer sobre canales de llamada y drenes se respetaran.
	Suelo	Sellado del suelo en las etapas constructivas del proyecto con la afectación de 367.00 m^2 que soporta las infraestructuras de piso de concreto como compuertas de entrada y salida, carcamo de bombeo, bodegas, campamento y fosa séptica. Posible grado de erosión por viento y agua al dejar expuesto sin agua el espejo de agua de la granja, bordos y caminos durante la etapa de secado, afectación del drenaje vertical en sitios con construccion de concreto.

Preparación de los estanques, reservorio, bordos y canales de salida	Flora	No existe agente de cambio ya que el polígono del proyecto carece totalmente de este importante componente biológico y los que se logren establecer sobre canales de llamada y drenes se respetaran.
	Suelo	Sellado del suelo en las etapas constructivas del proyecto con la afectación de 367.00 m^2 que soporta las infraestructuras de piso de concreto como compuertas de entrada y salida, carcamo de bombeo, bodegas, campamento y fosa séptica. Posible grado de erosión por viento y agua al dejar expuesto sin agua el espejo de agua de la granja, bordos y caminos durante la etapa de secado, afectación del drenaje vertical en sitios con construccion de concreto.

Preparación de los estanques, reservorio, bordos y canales de salida	Flora	No existe agente de cambio ya que el polígono del proyecto carece totalmente de este importante componente biológico y los que se logren establecer sobre canales de llamada y drenes se respetaran.
	Suelo	Sellado del suelo en las etapas constructivas del proyecto con la afectación de 367.00 m^2 que soporta las infraestructuras de piso de concreto como compuertas de entrada y salida, carcamo de bombeo, bodegas, campamento y fosa séptica. Posible grado de erosión por viento y agua al dejar expuesto sin agua el espejo de agua de la granja, bordos y caminos durante la etapa de secado, afectación del drenaje vertical en sitios con construccion de concreto.

Preparación de los estanques, reservorio, bordos y canales de salida	Flora	No existe agente de cambio ya que el polígono del proyecto carece totalmente de este importante componente biológico y los que se logren establecer sobre canales de llamada y drenes se respetaran.
	Suelo	Sellado del suelo en las etapas constructivas del proyecto con la afectación de 367.00 m^2 que soporta las infraestructuras de piso de concreto como compuertas de entrada y salida, carcamo de bombeo, bodegas, campamento y fosa séptica. Posible grado de erosión por viento y agua al dejar expuesto sin agua el espejo de agua de la granja, bordos y caminos durante la etapa de secado, afectación del drenaje vertical en sitios con construccion de concreto.

Preparación de los estanques, reservorio, bordos y canales de salida	Flora	No existe agente de cambio ya que el polígono del proyecto carece totalmente de este importante componente biológico y los que se logren establecer sobre canales de llamada y drenes se respetaran.
	Suelo	Sellado del suelo en las etapas constructivas del proyecto con la afectación de 367.00 m^2 que soporta las infraestructuras de piso de concreto como compuertas de entrada y salida, carcamo de bombeo, bodegas, campamento y fosa séptica. Posible grado de erosión por viento y agua al dejar expuesto sin agua el espejo de agua de la granja, bordos y caminos durante la etapa de secado, afectación del drenaje vertical en sitios con construccion de concreto.

Preparación de los estanques, reservorio, bordos y canales de salida	Flora	No existe agente de cambio ya que el polígono del proyecto carece totalmente de este importante componente biológico y los que se logren establecer sobre canales de llamada y drenes se respetaran.
	Suelo	Sellado del suelo en las etapas constructivas del proyecto con la afectación de 367.00 m^2 que soporta las infraestructuras de piso de concreto como compuertas de entrada y salida, carcamo de bombeo, bodegas, campamento y fosa séptica. Posible grado de erosión por viento y agua al dejar expuesto sin agua el espejo de agua de la granja, bordos y caminos durante la etapa de secado, afectación del drenaje vertical en sitios con construccion de concreto.

Preparación de los estanques, reservorio, bordos y canales de salida	Flora	No existe agente de cambio ya que el polígono del proyecto carece totalmente de este importante componente biológico y los que se logren establecer sobre canales de llamada y drenes se respetaran.
	Suelo	Sellado del suelo en las etapas constructivas del proyecto con la afectación de 367.00 m^2 que soporta las infraestructuras de piso de concreto como compuertas de entrada y salida, carcamo de bombeo, bodegas, campamento y fosa séptica. Posible grado de erosión por viento y agua al dejar expuesto sin agua el espejo de agua de la granja, bordos y caminos durante la etapa de secado, afectación del drenaje vertical en sitios con construccion de concreto.

Preparación de los estanques, reservorio, bordos y canales de salida	Flora	No existe agente de cambio ya que el polígono del proyecto carece totalmente de este importante componente biológico y los que se logren establecer sobre canales de llamada y drenes se respetaran.
	Suelo	Sellado del suelo en las etapas constructivas del proyecto con la afectación de 367.00 m^2 que soporta las infraestructuras de piso de concreto como compuertas de entrada y salida, carcamo de bombeo, bodegas, campamento y fosa séptica. Posible grado de erosión por viento y agua al dejar expuesto sin agua el espejo de agua de la granja, bordos y caminos durante la etapa de secado, afectación del drenaje vertical en sitios con construccion de concreto.

Preparación de los estanques, reservorio, bordos y canales de salida	Flora	No existe agente de cambio ya que el polígono del proyecto carece totalmente de este importante componente biológico y los que se logren establecer sobre canales de llamada y drenes se respetaran.
	Suelo	Sellado del suelo en las etapas constructivas del proyecto con la afectación de 367.00 m^2 que soporta las infraestructuras de piso de concreto como compuertas de entrada y salida, carcamo de bombeo, bodegas, campamento y fosa séptica. Posible grado de erosión por viento y agua al dejar expuesto sin agua el espejo de agua de la granja, bordos y caminos durante la etapa de secado, afectación del drenaje vertical en sitios con construccion de concreto.

Preparación de los estanques, reservorio, bordos y canales de salida	Flora	No existe agente de cambio ya que el polígono del proyecto carece totalmente de este importante componente biológico y los que se logren establecer sobre canales de llamada y drenes se respetaran.
	Suelo	Sellado del suelo en las etapas constructivas del proyecto con la afectación de 367.00 m^2 que soporta las infraestructuras de piso de concreto como compuertas de entrada y salida, carcamo de bombeo, bodegas, campamento y fosa séptica. Posible grado de erosión por viento y agua al dejar expuesto sin agua el espejo de agua de la granja, bordos y caminos durante la etapa de secado, afectación del drenaje vertical en sitios con construccion de concreto.

Preparación de los estanques, reservorio, bordos y canales de salida	Flora	No existe agente de cambio ya que el polígono del proyecto carece totalmente de este importante componente biológico y los que se logren establecer sobre canales de llamada y drenes se respetaran.
	Suelo	Sellado del suelo en las etapas constructivas del proyecto con la afectación de 367.00 m^2 que soporta las infraestructuras de piso de concreto como compuertas de entrada y salida, carcamo de bombeo, bodegas, campamento y fosa séptica. Posible grado de erosión por viento y agua al dejar expuesto sin agua el espejo de agua de la granja, bordos y caminos durante la etapa de secado, afectación del drenaje vertical en sitios con construccion de concreto.

Preparación de los estanques, reservorio, bordos y canales de salida	Flora	No existe agente de cambio ya que el polígono del proyecto carece totalmente de este importante componente biológico y los que se logren establecer sobre canales de llamada y drenes se respetaran.
	Suelo	Sellado del suelo en las etapas constructivas del proyecto con la afectación de 367.00 m^2 que soporta las infraestructuras de piso de concreto como compuertas de entrada y salida, carcamo de bombeo, bodegas, campamento y fosa séptica. Posible grado de erosión por viento y agua al dejar expuesto sin agua el espejo de agua de la granja, bordos y caminos durante la etapa de secado, afectación del drenaje vertical en sitios con construccion de concreto.

Preparación de los estanques, reservorio, bordos y canales de salida	Flora	No existe agente de cambio ya que el polígono del proyecto carece totalmente de este importante componente biológico y los que se logren establecer sobre canales de llamada y drenes se respetaran.
	Suelo	Sellado del suelo en las etapas constructivas del proyecto con la afectación de 367.00 m^2 que soporta las infraestructuras de piso de concreto como compuertas de entrada y salida, carcamo de bombeo, bodegas, campamento y fosa séptica. Posible grado de erosión por viento y agua al dejar expuesto sin agua el espejo de agua de la granja, bordos y caminos durante la etapa de secado, afectación del drenaje vertical en sitios con construccion de concreto.

Preparación de los estanques, reservorio, bordos y canales de salida	Flora	No existe agente de cambio ya que el polígono del proyecto carece totalmente de este importante componente biológico y los que se logren establecer sobre canales de llamada y drenes se respetaran.
	Suelo	Sellado del suelo en las etapas constructivas del proyecto con la afectación de 367.00 m^2 que soporta las infraestructuras de piso de concreto como compuertas de entrada y salida, carcamo de bombeo, bodegas, campamento y fosa séptica. Posible grado de erosión por viento y agua al dejar expuesto sin agua el espejo de agua de la granja, bordos y caminos durante la etapa de secado, afectación del drenaje vertical en sitios con construccion de concreto.

Preparación de los estanques, reservorio, bordos y canales de salida	Flora	No existe agente de cambio ya que el polígono del proyecto carece totalmente de este importante componente biológico y los que se logren establecer sobre canales de llamada y drenes se respetaran.
	Suelo	Sellado del suelo en las etapas constructivas del proyecto con la afectación de 367.00 m^2 que soporta las infraestructuras de piso de concreto como compuertas de entrada y salida, carcamo de bombeo, bodegas, campamento y fosa séptica. Posible grado de erosión por viento y agua al dejar expuesto sin agua el espejo de agua de la granja, bordos y caminos durante la etapa de secado, afectación del drenaje vertical en sitios con construccion de concreto.

Preparación de los estanques, reservorio, bordos y canales de salida	Flora	No existe agente de cambio ya que el polígono del proyecto carece totalmente de este importante componente biológico y los que se logren establecer sobre canales de llamada y drenes se respetaran.
	Suelo	Sellado del suelo en las etapas constructivas del proyecto con la afectación de 367.00 m^2 que soporta las infraestructuras de piso de concreto como compuertas de entrada y salida, carcamo de bombeo, bodegas, campamento y fosa séptica. Posible grado de erosión por viento y agua al dejar expuesto sin agua el espejo de agua de la granja, bordos y caminos durante la etapa de secado, afectación del drenaje vertical en sitios con construccion de concreto.

Preparación de los estanques, reservorio, bordos y canales de salida	Flora	No existe agente de cambio ya que el polígono del proyecto carece totalmente de este importante componente biológico y los que se logren establecer sobre canales de llamada y drenes se respetaran.
	Suelo	Sellado del suelo en las etapas constructivas del proyecto con la afectación de 367.00 m^2 que soporta las infraestructuras de piso de concreto como compuertas de entrada y salida, carcamo de bombeo, bodegas, campamento y fosa séptica. Posible grado de erosión por viento y agua al dejar expuesto sin agua el espejo de agua de la granja, bordos y caminos durante la etapa de secado, afectación del drenaje vertical en sitios con construccion de concreto.

Preparación de los estanques, reservorio, bordos y canales de salida	Flora	No existe agente de cambio ya que el polígono del proyecto carece totalmente de este importante componente biológico y los que se logren establecer sobre canales de llamada y drenes se respetaran.
	Suelo	Sellado del suelo en las etapas constructivas del proyecto con la afectación de 367.00 m^2 que soporta las infraestructuras de piso de concreto como compuertas de entrada y salida, carcamo de bombeo, bodegas, campamento y fosa séptica. Posible grado de erosión por viento y agua al dejar expuesto sin agua el espejo de agua de la granja, bordos y caminos durante la etapa de secado, afectación del drenaje vertical en sitios con construccion de concreto.

Preparación de los estanques, reservorio, bordos y canales de salida	Flora	No existe agente de cambio ya que el polígono del proyecto carece totalmente de este importante componente biológico y los que se logren establecer sobre canales de llamada y drenes se respetaran.
	Suelo	Sellado del suelo en las etapas constructivas del proyecto con la afectación de 367.00 m^2 que soporta las infraestructuras de piso de concreto como compuertas de entrada y salida, carcamo de bombeo, bodegas, campamento y fosa séptica. Posible grado de erosión por viento y agua al dejar expuesto sin agua el espejo de agua de la granja, bordos y caminos durante la etapa de secado, afectación del drenaje vertical en sitios con construccion de concreto.

Preparación de los estanques, reservorio, bordos y canales de salida	Flora	No existe agente de cambio ya que el polígono del proyecto carece totalmente de este importante componente biológico y los que se logren establecer sobre canales de llamada y drenes se respetaran.
	Suelo	Sellado del suelo en las etapas constructivas del proyecto con la afectación de 367.00 m^2 que soporta las infraestructuras de piso de concreto como compuertas de entrada y salida, carcamo de bombeo, bodegas, campamento y fosa séptica. Posible grado de erosión por viento y agua al dejar expuesto sin agua el espejo de agua de la granja, bordos y caminos durante la etapa de secado, afectación del drenaje vertical en sitios con construccion de concreto.

Preparación de los estanques, reservorio, bordos y canales de salida	Flora	No existe agente de cambio ya que el polígono del proyecto carece totalmente de este importante componente biológico y los que se logren establecer sobre canales de llamada y drenes se respetaran.
	Suelo	Sellado del suelo en las etapas constructivas del proyecto con la afectación de 367.00 m^2 que soporta las infraestructuras de piso de concreto como compuertas de entrada y salida, carcamo de bombeo, bodegas, campamento y fosa séptica. Posible grado de erosión por viento y agua al dejar expuesto sin agua el espejo de agua de la granja, bordos y caminos durante la etapa de secado, afectación del drenaje vertical en sitios con construccion de concreto.

Preparación de los estanques, reservorio, bordos y canales de salida	Flora	No existe agente de cambio ya que el polígono del proyecto carece totalmente de este importante componente biológico y los que se logren establecer sobre canales de llamada y drenes se respetaran.
	Suelo	Sellado del suelo en las etapas constructivas del proyecto con la afectación de 367.00 m^2 que soporta las infraestructuras de piso de concreto como compuertas de entrada y salida, carcamo de bombeo, bodegas, campamento y fosa séptica. Posible grado de erosión por viento y agua al dejar expuesto sin agua el espejo de agua de la granja, bordos y caminos durante la etapa de secado, afectación del drenaje vertical en sitios con construccion de concreto.

Preparación de los estanques, reservorio, bordos y canales de salida	Flora	No existe agente de cambio ya que el polígono del proyecto carece totalmente de este importante componente biológico y los que se logren establecer sobre canales de llamada y drenes se respetaran.
	Suelo	Sellado del suelo en las etapas constructivas del proyecto con la afectación de 367.00 m^2 que soporta las infraestructuras de piso de concreto como compuertas de entrada y salida, carcamo de bombeo, bodegas, campamento y fosa séptica. Posible grado de erosión por viento y agua al dejar expuesto sin agua el espejo de agua de la granja, bordos y caminos durante la etapa de secado, afectación del drenaje vertical en sitios con construccion de concreto.

Preparación de los estanques, reservorio, bordos y canales de salida	Flora	No existe agente de cambio ya que el polígono del proyecto carece totalmente de este importante componente biológico y los que se logren establecer sobre canales de llamada y drenes se respetaran.
	Suelo	Sellado del suelo en las etapas constructivas del proyecto con la afectación de 367.00 m^2 que soporta las infraestructuras de piso de concreto como compuertas de entrada y salida, carcamo de bombeo, bodegas, campamento y fosa séptica. Posible grado de erosión por viento y agua al dejar expuesto sin agua el espejo de agua de la granja, bordos y caminos durante la etapa de secado, afectación del drenaje vertical en sitios con construccion de concreto.

Preparación de los estanques, reservorio, bordos y canales de salida	Flora	No existe agente de cambio ya que el polígono del proyecto carece totalmente de este importante componente biológico y los que se logren establecer sobre canales de llamada y drenes se respetaran.
	Suelo	Sellado del suelo en las etapas constructivas del proyecto con la afectación de 367.00 m^2 que soporta las infraestructuras de piso de concreto como compuertas de entrada y salida, carcamo de bombeo, bodegas, campamento y fosa séptica. Posible grado de erosión por viento y agua al dejar expuesto sin agua el espejo de agua de la granja, bordos y caminos durante la etapa de secado, afectación del drenaje vertical en sitios con construccion de concreto.

Preparación de los estanques, reservorio, bordos y canales de salida	Flora	No existe agente de cambio ya que el polígono del proyecto carece totalmente de este importante componente biológico y los que se logren establecer sobre canales de llamada y drenes se respetaran.
	Suelo	Sellado del suelo en las etapas constructivas del proyecto con la afectación de 367.00 m^2 que soporta las infraestructuras de piso de concreto como compuertas de entrada y salida, carcamo de bombeo, bodegas, campamento y fosa séptica. Posible grado de erosión por viento y agua al dejar expuesto sin agua el espejo de agua de la granja, bordos y caminos durante la etapa de secado, afectación del drenaje vertical en sitios con construccion de concreto.

Preparación de los estanques, reservorio, bordos y canales de salida	Flora	No existe agente de cambio ya que el polígono del proyecto carece totalmente de este importante componente biológico y los que se logren establecer sobre canales de llamada y drenes se respetaran.
	Suelo	Sellado del suelo en las etapas constructivas del proyecto con la afectación de 367.00 m^2 que soporta las infraestructuras de piso de concreto como compuertas de entrada y salida, carcamo de bombeo, bodegas, campamento y fosa séptica. Posible grado de erosión por viento y agua al dejar expuesto sin agua el espejo de agua de la granja, bordos y caminos durante la etapa de secado, afectación del drenaje vertical en sitios con construccion de concreto.

Preparación de los estanques, reservorio, bordos y canales de salida	Flora	No existe agente de cambio ya que el polígono del proyecto carece totalmente de este importante componente biológico y los que se logren establecer sobre canales de llamada y drenes se respetaran.
	Suelo	Sellado del suelo en las etapas constructivas del proyecto con la afectación de 367.00 m^2 que soporta las infraestructuras de piso de concreto como compuertas de entrada y salida, carcamo de bombeo, bodegas, campamento y fosa séptica. Posible grado de erosión por viento y agua al dejar expuesto sin agua el espejo de agua de la granja, bordos y caminos durante la etapa de secado, afectación del drenaje vertical en sitios con construccion de concreto.

Preparación de los estanques, reservorio, bordos y canales de salida	Flora	No existe agente de cambio ya que el polígono del proyecto carece totalmente de este importante componente biológico y los que se logren establecer sobre canales de llamada y drenes se respetaran.
	Suelo	Sellado del suelo en las etapas constructivas del proyecto con la afectación de 367.00 m^2 que soporta las infraestructuras de piso de concreto como compuertas de entrada y salida, carcamo de bombeo, bodegas, campamento y fosa séptica. Posible grado de erosión por viento y agua al dejar expuesto sin agua el espejo de agua de la granja, bordos y caminos durante la etapa de secado, afectación del drenaje vertical en sitios con construccion de concreto.

Preparación de los estanques, reservorio, bordos y canales de salida	Flora	No existe agente de cambio ya que el polígono del proyecto carece totalmente de este importante componente biológico y los que se logren establecer sobre canales de llamada y drenes se respetaran.
	Suelo	Sellado del suelo en las etapas constructivas del proyecto con la afectación de 367.00 m^2 que soporta las infraestructuras de piso de concreto como compuertas de entrada y salida, carcamo de bombeo, bodegas, campamento y fosa séptica. Posible grado de erosión por viento y agua al dejar expuesto sin agua el espejo de agua de la granja, bordos y caminos durante la etapa de secado, afectación del drenaje vertical en sitios con construccion de concreto.

Preparación de los estanques, reservorio, bordos y canales de salida	Flora	No existe agente de cambio ya que el polígono del proyecto carece totalmente de este importante componente biológico y los que se logren establecer sobre canales de llamada y drenes se respetaran.
	Suelo	Sellado del suelo en las etapas constructivas del proyecto con la afectación de 367.00 m^2 que soporta las infraestructuras de piso de concreto como compuertas de entrada y salida, carcamo de bombeo, bodegas, campamento y fosa séptica. Posible grado de erosión por viento y agua al dejar expuesto sin agua el espejo de agua de la granja, bordos y caminos durante la etapa de secado, afectación del drenaje vertical en sitios con construccion de concreto.

Preparación de los estanques, reservorio, bordos y canales de salida	Flora	No existe agente de cambio ya que el polígono del proyecto carece totalmente de este importante componente biológico y los que se logren establecer sobre canales de llamada y drenes se respetaran.
	Suelo	Sellado del suelo en las etapas constructivas del proyecto con la afectación de 367.00 m^2 que soporta las infraestructuras de piso de concreto como compuertas de entrada y salida, carcamo de bombeo, bodegas, campamento y fosa séptica. Posible grado de erosión por viento y agua al dejar expuesto sin agua el espejo de agua de la granja, bordos y caminos durante la etapa de secado, afectación del drenaje vertical en sitios con construccion de concreto.

Preparación de los estanques, reservorio, bordos y canales de salida	Flora	No existe agente de cambio ya que el polígono del proyecto carece totalmente de este importante componente biológico y los que se logren establecer sobre canales de llamada y drenes se respetaran.
	Suelo	Sellado del suelo en las etapas constructivas del proyecto con la afectación de 367.00 m^2 que soporta las infraestructuras de piso de concreto como compuertas de entrada y salida, carcamo de bombeo, bodegas, campamento y fosa séptica. Posible grado de erosión por viento y agua al dejar expuesto sin agua el espejo de agua de la granja, bordos y caminos durante la etapa de secado, afectación del drenaje vertical en sitios con construccion de concreto.

Preparación de los estanques, reservorio, bordos y canales de salida	Flora	No existe agente de cambio ya que el polígono del proyecto carece totalmente de este importante componente biológico y los que se logren establecer sobre canales de llamada y drenes se respetaran.
	Suelo	Sellado del suelo en las etapas constructivas del proyecto con la afectación de 367.00 m^2 que soporta las infraestructuras de piso de concreto como compuertas de entrada y salida, carcamo de bombeo, bodegas, campamento y fosa séptica. Posible grado de erosión por viento y agua al dejar expuesto sin agua el espejo de agua de la granja, bordos y caminos durante la etapa de secado, afectación del drenaje vertical en sitios con construccion de concreto.

Preparación de los estanques, reservorio, bordos y canales de salida	Flora	No existe agente de cambio ya que el polígono del proyecto carece totalmente de este importante componente biológico y los que se logren establecer sobre canales de llamada y drenes se respetaran.
	Suelo	Sellado del suelo en las etapas constructivas del proyecto con la afectación de 367.00 m^2 que soporta las infraestructuras de piso de concreto como compuertas de entrada y salida, carcamo de bombeo, bodegas, campamento y fosa séptica. Posible grado de erosión por viento y agua al dejar expuesto sin agua el espejo de agua de la granja, bordos y caminos durante la etapa de secado, afectación del drenaje vertical en sitios con construccion de concreto.

Preparación de los estanques, reservorio, bordos y canales de salida	Flora	No existe agente de cambio ya que el polígono del proyecto carece totalmente de este importante componente biológico y los que se logren establecer sobre canales de llamada y drenes se respetaran.
	Suelo	Sellado del suelo en las etapas constructivas del proyecto con la afectación de 367.00 m^2 que soporta las infraestructuras de piso de concreto como compuertas de entrada y salida, carcamo de bombeo, bodegas, campamento y fosa séptica. Posible grado de erosión por viento y agua al dejar expuesto sin agua el espejo de agua de la granja, bordos y caminos durante la etapa de secado, afectación del drenaje vertical en sitios con construccion de concreto.

Preparación de los estanques, reservorio, bordos y canales de salida	Flora	No existe agente de cambio ya que el polígono del proyecto carece totalmente de este importante componente biológico y los que se logren establecer sobre canales de llamada y drenes se respetaran.
	Suelo	Sellado del suelo en las etapas constructivas del proyecto con la afectación de 367.00 m^2 que soporta las infraestructuras de piso de concreto como compuertas de entrada y salida, carcamo de bombeo, bodegas, campamento y fosa séptica. Posible grado de erosión por viento y agua al dejar expuesto sin agua el espejo de agua de la granja, bordos y caminos durante la etapa de secado, afectación del drenaje vertical en sitios con construccion de concreto.

Preparación de los estanques, reservorio, bordos y canales de salida	Flora	No existe agente de cambio ya que el polígono del proyecto carece totalmente de este importante componente biológico y los que se logren establecer sobre canales de llamada y drenes se respetaran.
	Suelo	Sellado del suelo en las etapas constructivas del proyecto con la afectación de 367.00 m^2 que soporta las infraestructuras de piso de concreto como compuertas de entrada y salida, carcamo de bombeo, bodegas, campamento y fosa séptica. Posible grado de erosión por viento y agua al dejar expuesto sin agua el espejo de agua de la granja, bordos y caminos durante la etapa de secado, afectación del drenaje vertical en sitios con construccion de concreto.

Preparación de los estanques, reservorio, bordos y canales de salida	Flora	No existe agente de cambio ya que el polígono del proyecto carece totalmente de este importante componente biológico y los que se logren establecer sobre canales de llamada y drenes se respetaran.
	Suelo	Sellado del suelo en las etapas constructivas del proyecto con la afectación de 367.00 m^2 que soporta las infraestructuras de piso de concreto como compuertas de entrada y salida, carcamo de bombeo, bodegas, campamento y fosa séptica. Posible grado de erosión por viento y agua al dejar expuesto sin agua el espejo de agua de la granja, bordos y caminos durante la etapa de secado, afectación del drenaje vertical en sitios con construccion de concreto.

Preparación de los estanques, reservorio, bordos y canales de salida	Flora	No existe agente de cambio ya que el polígono del proyecto carece totalmente de este importante componente biológico y los que se logren establecer sobre canales de llamada y drenes se respetaran.
	Suelo	Sellado del suelo en las etapas constructivas del proyecto con la afectación de 367.00 m^2 que soporta las infraestructuras de piso de concreto como compuertas de entrada y salida, carcamo de bombeo, bodegas, campamento y fosa séptica. Posible grado de erosión por viento y agua al dejar expuesto sin agua el espejo de agua de la granja, bordos y caminos durante la etapa de secado, afectación del drenaje vertical en sitios con construccion de concreto.

Preparación de los estanques, reservorio, bordos y canales de salida	Flora	No existe agente de cambio ya que el polígono del proyecto carece totalmente de este importante componente biológico y los que se logren establecer sobre canales de llamada y drenes se respetaran.
	Suelo	Sellado del suelo en las etapas constructivas del proyecto con la afectación de 367.00 m^2 que soporta las infraestructuras de piso de concreto como compuertas de entrada y salida, carcamo de bombeo, bodegas, campamento y fosa séptica. Posible grado de erosión por viento y agua al dejar expuesto sin agua el espejo de agua de la granja, bordos y caminos durante la etapa de secado, afectación del drenaje vertical en sitios con construccion de concreto.

Preparación de los estanques, reservorio, bordos y canales de salida	Flora	No existe agente de cambio ya que el polígono del proyecto carece totalmente de este importante componente biológico y los que se logren establecer sobre canales de llamada y drenes se respetaran.
	Suelo	Sellado del suelo en las etapas constructivas del proyecto con la afectación de 367.00 m^2 que soporta las infraestructuras de piso de concreto como compuertas de entrada y salida, carcamo de bombeo, bodegas, campamento y fosa séptica. Posible grado de erosión por viento y agua al dejar expuesto sin agua el espejo de agua de la granja, bordos y caminos durante la etapa de secado, afectación del drenaje vertical en sitios con construccion de concreto.

Preparación de los estanques, reservorio, bordos y canales de salida	Flora	No existe agente de cambio ya que el polígono del proyecto carece totalmente de este importante componente biológico y los que se logren establecer sobre canales de llamada y drenes se respetaran.
	Suelo	Sellado del suelo en las etapas constructivas del proyecto con la afectación de 367.00 m^2 que soporta las infraestructuras de piso de concreto como compuertas de entrada y salida, carcamo de bombeo, bodegas, campamento y fosa séptica. Posible grado de erosión por viento y agua al dejar expuesto sin agua el espejo de agua de la granja, bordos y caminos durante la etapa de secado, afectación del drenaje vertical en sitios con construccion de concreto.

Preparación de los estanques, reservorio, bordos y canales de salida	Flora	No existe agente de cambio ya que el polígono del proyecto carece totalmente de este importante componente biológico y los que se logren establecer sobre canales de llamada y drenes se respetaran.
	Suelo	Sellado del suelo en las etapas constructivas del proyecto con la afectación de 367.00 m^2 que soporta las infraestructuras de piso de concreto como compuertas de entrada y salida, carcamo de bombeo, bodegas, campamento y fosa séptica. Posible grado de erosión por viento y agua al dejar expuesto sin agua el espejo de agua de la granja, bordos y caminos durante la etapa de secado, afectación del drenaje vertical en sitios con construccion de concreto.

Preparación de los estanques, reservorio, bordos y canales de salida	Flora	No existe agente de cambio ya que el polígono del proyecto carece totalmente de este importante componente biológico y los que se logren establecer sobre canales de llamada y drenes se respetaran.
	Suelo	Sellado del suelo en las etapas constructivas del proyecto con la afectación de 367.00 m^2 que soporta las infraestructuras de piso de concreto como compuertas de entrada y salida, carcamo de bombeo, bodegas, campamento y fosa séptica. Posible grado de erosión por viento y agua al dejar expuesto sin agua el espejo de agua de la granja, bordos y caminos durante la etapa de secado, afectación del drenaje vertical en sitios con construccion de concreto.

Preparación de los estanques, reservorio, bordos y canales de salida	Flora	No existe agente de cambio ya que el polígono del proyecto carece totalmente de este importante componente biológico y los que se logren establecer sobre canales de llamada y drenes se respetaran.
	Suelo	Sellado del suelo en las etapas constructivas del proyecto con la afectación de 367.00 m^2 que soporta las infraestructuras de piso de concreto como compuertas de entrada y salida, carcamo de bombeo, bodegas, campamento y fosa séptica. Posible grado de erosión por viento y agua al dejar expuesto sin agua el espejo de agua de la granja, bordos y caminos durante la etapa de secado, afectación del drenaje vertical en sitios con construccion de concreto.

Preparación de los estanques, reservorio, bordos y canales de salida	Flora	No existe agente de cambio ya que el polígono del proyecto carece totalmente de este importante componente biológico y los que se logren establecer sobre canales de llamada y drenes se respetaran.
	Suelo	Sellado del suelo en las etapas constructivas del proyecto con la afectación de 367.00 m^2 que soporta las infraestructuras de piso de concreto como compuertas de entrada y salida, carcamo de bombeo, bodegas, campamento y fosa séptica. Posible grado de erosión por viento y agua al dejar expuesto sin agua el espejo de agua de la granja, bordos y caminos durante la etapa de secado, afectación del drenaje vertical en sitios con construccion de concreto.

Preparación de los estanques, reservorio, bordos y canales de salida	Flora	No existe agente de cambio ya que el polígono del proyecto carece totalmente de este importante componente biológico y los que se logren establecer sobre canales de llamada y drenes se respetaran.
	Suelo	Sellado del suelo en las etapas constructivas del proyecto con la afectación de 367.00 m^2 que soporta las infraestructuras de piso de concreto como compuertas de entrada y salida, carcamo de bombeo, bodegas, campamento y fosa séptica. Posible grado de erosión por viento y agua al dejar expuesto sin agua el espejo de agua de la granja, bordos y caminos durante la etapa de secado, afectación del drenaje vertical en sitios con construccion de concreto.

Preparación de los estanques, reservorio, bordos y canales de salida	Flora	No existe agente de cambio ya que el polígono del proyecto carece totalmente de este importante componente biológico y los que se logren establecer sobre canales de llamada y drenes se respetaran.
	Suelo	Sellado del suelo en las etapas constructivas del proyecto con la afectación de 367.00 m^2 que soporta las infraestructuras de piso de concreto como compuertas de entrada y salida, carcamo de bombeo, bodegas, campamento y fosa séptica. Posible grado de erosión por viento y agua al dejar expuesto sin agua el espejo de agua de la granja, bordos y caminos durante la etapa de secado, afectación del drenaje vertical en sitios con construccion de concreto.

Preparación de los estanques, reservorio, bordos y canales de salida	Flora	No existe agente de cambio ya que el polígono del proyecto carece totalmente de este importante componente biológico y los que se logren establecer sobre canales de llamada y drenes se respetaran.
	Suelo	Sellado del suelo en las etapas constructivas del proyecto con la afectación de 367.00 m^2 que soporta las infraestructuras de piso de concreto como compuertas de entrada y salida, carcamo de bombeo, bodegas, campamento y fosa séptica. Posible grado de erosión por viento y agua al dejar expuesto sin agua el espejo de agua de la granja, bordos y caminos durante la etapa de secado, afectación del drenaje vertical en sitios con construccion de concreto.

Preparación de los estanques, reservorio, bordos y canales de salida	Flora	No existe agente de cambio ya que el polígono del proyecto carece totalmente de este importante componente biológico y los que se logren establecer sobre canales de llamada y drenes se respetaran.
	Suelo	Sellado del suelo en las etapas constructivas del proyecto con la afectación de 367.00 m^2 que soporta las infraestructuras de piso de concreto como compuertas de entrada y salida, carcamo de bombeo, bodegas, campamento y fosa séptica. Posible grado de erosión por viento y agua al dejar expuesto sin agua el espejo de agua de la granja, bordos y caminos durante la etapa de secado, afectación del drenaje vertical en sitios con construccion de concreto.

Preparación de los estanques, reservorio, bordos y canales de salida	Flora	No existe agente de cambio ya que el polígono del proyecto carece totalmente de este importante componente biológico y los que se logren establecer sobre canales de llamada y drenes se respetaran.
	Suelo	Sellado del suelo en las etapas constructivas del proyecto con la afectación de 367.00 m^2 que soporta las infraestructuras de piso de concreto como compuertas de entrada y salida, carcamo de bombeo, bodegas, campamento y fosa séptica. Posible grado de erosión por viento y agua al dejar expuesto sin agua el espejo de agua de la granja, bordos y caminos durante la etapa de secado, afectación del drenaje vertical en sitios con construccion de concreto.

Preparación de los estanques, reservorio, bordos y canales de salida	Flora	No existe agente de cambio ya que el polígono del proyecto carece totalmente de este importante componente biológico y los que se logren establecer sobre canales de llamada y drenes se respetaran.
	Suelo	Sellado del suelo en las etapas constructivas del proyecto con la afectación de 367.00 m^2 que soporta las infraestructuras de piso de concreto como compuertas de entrada y salida, carcamo de bombeo, bodegas, campamento y fosa séptica. Posible grado de erosión por viento y agua al dejar expuesto sin agua el espejo de agua de la granja, bordos y caminos durante la etapa de secado, afectación del drenaje vertical en sitios con construccion de concreto.

Preparación de los estanques, reservorio, bordos y canales de salida	Flora	No existe agente de cambio ya que el polígono del proyecto carece totalmente de este importante componente biológico y los que se logren establecer sobre canales de llamada y drenes se respetaran.
	Suelo	Sellado del suelo en las etapas constructivas del proyecto con la afectación de 367.00 m^2 que soporta las infraestructuras de piso de concreto como compuertas de entrada y salida, carcamo de bombeo, bodegas, campamento y fosa séptica. Posible grado de erosión por viento y agua al dejar expuesto sin agua el espejo de agua de la granja, bordos y caminos durante la etapa de secado, afectación del drenaje vertical en sitios con construccion de concreto.

Preparación de los estanques, reservorio, bordos y canales de salida	Flora	No existe agente de cambio ya que el polígono del proyecto carece totalmente de este importante componente biológico y los que se logren establecer sobre canales de llamada y drenes se respetaran.
	Suelo	Sellado del suelo en las etapas constructivas del proyecto con la afectación de 367.00 m^2 que soporta las infraestructuras de piso de concreto como compuertas de entrada y salida, carcamo de bombeo, bodegas, campamento y fosa séptica. Posible grado de erosión por viento y agua al dejar expuesto sin agua el espejo de agua de la granja, bordos y caminos durante la etapa de secado, afectación del drenaje vertical en sitios con construccion de concreto.

Preparación de los estanques, reservorio, bordos y canales de salida	Flora	No existe agente de cambio ya que el polígono del proyecto carece totalmente de este importante componente biológico y los que se logren establecer sobre canales de llamada y drenes se respetaran.
	Suelo	Sellado del suelo en las etapas constructivas del proyecto con la afectación de 367.00 m^2 que soporta las infraestructuras de piso de concreto como compuertas de entrada y salida, carcamo de bombeo, bodegas, campamento y fosa séptica. Posible grado de erosión por viento y agua al dejar expuesto sin agua el espejo de agua de la granja, bordos y caminos durante la etapa de secado, afectación del drenaje vertical en sitios con construccion de concreto.

Preparación de los estanques, reservorio, bordos y canales de salida	Flora	No existe agente de cambio ya que el polígono del proyecto carece totalmente de este importante componente biológico y los que se logren establecer sobre canales de llamada y drenes se respetaran.
	Suelo	Sellado del suelo en las etapas constructivas del proyecto con la afectación de 367.00 m^2 que soporta las infraestructuras de piso de concreto como compuertas de entrada y salida, carcamo de bombeo, bodegas, campamento y fosa séptica. Posible grado de erosión por viento y agua al dejar expuesto sin agua el espejo de agua de la granja, bordos y caminos durante la etapa de secado, afectación del drenaje vertical en sitios con construccion de concreto.

Preparación de los estanques, reservorio, bordos y canales de salida	Flora	No existe agente de cambio ya que el polígono del proyecto carece totalmente de este importante componente biológico y los que se logren establecer sobre canales de llamada y drenes se respetaran.
	Suelo	Sellado del suelo en las etapas constructivas del proyecto con la afectación de 367.00 m^2 que soporta las infraestructuras de piso de concreto como compuertas de entrada y salida, carcamo de bombeo, bodegas, campamento y fosa séptica. Posible grado de erosión por viento y agua al dejar expuesto sin agua el espejo de agua de la granja, bordos y caminos durante la etapa de secado, afectación del drenaje vertical en sitios con construccion de concreto.

Preparación de los estanques, reservorio, bordos y canales de salida	Flora	No existe agente de cambio ya que el polígono del proyecto carece totalmente de este importante componente biológico y los que se logren establecer sobre canales de llamada y drenes se respetaran.
	Suelo	Sellado del suelo en las etapas constructivas del proyecto con la afectación de 367.00 m^2 que soporta las infraestructuras de piso de concreto como compuertas de entrada y salida, carcamo de bombeo, bodegas, campamento y fosa séptica. Posible grado de erosión por viento y agua al dejar expuesto sin agua el espejo de agua de la granja, bordos y caminos durante la etapa de secado, afectación del drenaje vertical en sitios con construccion de concreto.

Preparación de los estanques, reservorio, bordos y canales de salida	Flora	No existe agente de cambio ya que el polígono del proyecto carece totalmente de este importante componente biológico y los que se logren establecer sobre canales de llamada y drenes se respetaran.
	Suelo	Sellado del suelo en las etapas constructivas del proyecto con la afectación de 367.00 m^2 que soporta las infraestructuras de piso de concreto como compuertas de entrada y salida, carcamo de bombeo, bodegas, campamento y fosa séptica. Posible grado de erosión por viento y agua al dejar expuesto sin agua el espejo de agua de la granja, bordos y caminos durante la etapa de secado, afectación del drenaje vertical en sitios con construccion de concreto.

Preparación de los estanques, reservorio, bordos y canales de salida	Flora	No existe agente de cambio ya que el polígono del proyecto carece totalmente de este importante componente biológico y los que se logren establecer sobre canales de llamada y drenes se respetaran.
	Suelo	Sellado del suelo en las etapas constructivas del proyecto con la afectación de 367.00 m^2 que soporta las infraestructuras de piso de concreto como compuertas de entrada y salida, carcamo de bombeo, bodegas, campamento y fosa séptica. Posible grado de erosión por viento y agua al dejar expuesto sin agua el espejo de agua de la granja, bordos y caminos durante la etapa de secado, afectación del drenaje vertical en sitios con construccion de concreto.

Preparación de los estanques, reservorio, bordos y canales de salida	Flora	No existe agente de cambio ya que el polígono del proyecto carece totalmente de este importante componente biológico y los que se logren establecer sobre canales de llamada y drenes se respetaran.
	Suelo	Sellado del suelo en las etapas constructivas del proyecto con la afectación de 367.00 m^2 que soporta las infraestructuras de piso de concreto como compuertas de entrada y salida, carcamo de bombeo, bodegas, campamento y fosa séptica. Posible grado de erosión por viento y agua al dejar expuesto sin agua el espejo de agua de la granja, bordos y caminos durante la etapa de secado, afectación del drenaje vertical en sitios con construccion de concreto.

Preparación de los estanques, reservorio, bordos y canales de salida	Flora	No existe agente de cambio ya que el polígono del proyecto carece totalmente de este importante componente biológico y los que se logren establecer sobre canales de llamada y drenes se respetaran.
	Suelo	Sellado del suelo en las etapas constructivas del proyecto con la afectación de 367.00 m^2 que soporta las infraestructuras de piso de concreto como compuertas de entrada y salida, carcamo de bombeo, bodegas, campamento y fosa séptica. Posible grado de erosión por viento y agua al dejar expuesto sin agua el espejo de agua de la granja, bordos y caminos durante la etapa de secado, afectación del drenaje vertical en sitios con construccion de concreto.

Preparación de los estanques, reservorio, bordos y canales de salida	Flora	No existe agente de cambio ya que el polígono del proyecto carece totalmente de este importante componente biológico y los que se logren establecer sobre canales de llamada y drenes se respetaran.
	Suelo	Sellado del suelo en las etapas constructivas del proyecto con la afectación de 367.00 m^2 que soporta las infraestructuras de piso de concreto como compuertas de entrada y salida, carcamo de bombeo, bodegas, campamento y fosa séptica. Posible grado de erosión por viento y agua al dejar expuesto sin agua el espejo de agua de la granja, bordos y caminos durante la etapa de secado, afectación del drenaje vertical en sitios con construccion de concreto.

Preparación de los estanques, reservorio, bordos y canales de salida	Flora	No existe agente de cambio ya que el polígono del proyecto carece totalmente de este importante componente biológico y los que se logren establecer sobre canales de llamada y drenes se respetaran.
	Suelo	Sellado del suelo en las etapas constructivas del proyecto con la afectación de 367.00 m^2 que soporta las infraestructuras de piso de concreto como compuertas de entrada y salida, carcamo de bombeo, bodegas, campamento y fosa séptica. Posible grado de erosión por viento y agua al dejar expuesto sin agua el espejo de agua de la granja, bordos y caminos durante la etapa de secado, afectación del drenaje vertical en sitios con construccion de concreto.

Preparación de los estanques, reservorio, bordos y canales de salida	Flora	No existe agente de cambio ya que el polígono del proyecto carece totalmente de este importante componente biológico y los que se logren establecer sobre canales de llamada y drenes se respetaran.
	Suelo	Sellado del suelo en las etapas constructivas del proyecto con la afectación de 367.00 m^2 que soporta las infraestructuras de piso de concreto como compuertas de entrada y salida, carcamo de bombeo, bodegas, campamento y fosa séptica. Posible grado de erosión por viento y agua al dejar expuesto sin agua el espejo de agua de la granja, bordos y caminos durante la etapa de secado, afectación del drenaje vertical en sitios con construccion de concreto.

Preparación de los estanques, reservorio, bordos y canales de salida	Flora	No existe agente de cambio ya que el polígono del proyecto carece totalmente de este importante componente biológico y los que se logren establecer sobre canales de llamada y drenes se respetaran.
	Suelo	Sellado del suelo en las etapas constructivas del proyecto con la afectación de 367.00 m^2 que soporta las infraestructuras de piso de concreto como compuertas de entrada y salida, carcamo de bombeo, bodegas, campamento y fosa séptica. Posible grado de erosión por viento y agua al dejar expuesto sin agua el espejo de agua de la granja, bordos y caminos durante la etapa de secado, afectación del drenaje vertical en sitios con construccion de concreto.

Preparación de los estanques, reservorio, bordos y canales de salida	Flora	No existe agente de cambio ya que el polígono del proyecto carece totalmente de este importante componente biológico y los que se logren establecer sobre canales de llamada y drenes se respetaran.
	Suelo	Sellado del suelo en las etapas constructivas del proyecto con la afectación de 367.00 m^2 que soporta las infraestructuras de piso de concreto como compuertas de entrada y salida, carcamo de bombeo, bodegas, campamento y fosa séptica. Posible grado de erosión por viento y agua al dejar expuesto sin agua el espejo de agua de la granja, bordos y caminos durante la etapa de secado, afectación del drenaje vertical en sitios con construccion de concreto.

Preparación de los estanques, reservorio, bordos y canales de salida	Flora	No existe agente de cambio ya que el polígono del proyecto carece totalmente de este importante componente biológico y los que se logren establecer sobre canales de llamada y drenes se respetaran.
	Suelo	Sellado del suelo en las etapas constructivas del proyecto con la afectación de 367.00 m^2 que soporta las infraestructuras de piso de concreto como compuertas de entrada y salida, carcamo de bombeo, bodegas, campamento y fosa séptica. Posible grado de erosión por viento y agua al dejar expuesto sin agua el espejo de agua de la granja, bordos y caminos durante la etapa de secado, afectación del drenaje vertical en sitios con construccion de concreto.

Preparación de los estanques, reservorio, bordos y canales de salida	Flora	No existe agente de cambio ya que el polígono del proyecto carece totalmente de este importante componente biológico y los que se logren establecer sobre canales de llamada y drenes se respetaran.
	Suelo	Sellado del suelo en las etapas constructivas del proyecto con la afectación de 367.00 m^2 que soporta las infraestructuras de piso de concreto como compuertas de entrada y salida, carcamo de bombeo, bodegas, campamento y fosa séptica. Posible grado de erosión por viento y agua al dejar expuesto sin agua el espejo de agua de la granja, bordos y caminos durante la etapa de secado, afectación del drenaje vertical en sitios con construccion de concreto.

Preparación de los estanques, reservorio, bordos y canales de salida	Flora	No existe agente de cambio ya que el polígono del proyecto carece totalmente de este importante componente biológico y los que se logren establecer sobre canales de llamada y drenes se respetaran.
	Suelo	Sellado del suelo en las etapas constructivas del proyecto con la afectación de 367.00 m^2 que soporta las infraestructuras de piso de concreto como compuertas de entrada y salida, carcamo de bombeo, bodegas, campamento y fosa séptica. Posible grado de erosión por viento y agua al dejar expuesto sin agua el espejo de agua de la granja, bordos y caminos durante la etapa de secado, afectación del drenaje vertical en sitios con construccion de concreto.

Preparación de los estanques, reservorio, bordos y canales de salida	Flora	No existe agente de cambio ya que el polígono del proyecto carece totalmente de este importante componente biológico y los que se logren establecer sobre canales de llamada y drenes se respetaran.
	Suelo	Sellado del suelo en las etapas constructivas del proyecto con la afectación de 367.00 m^2 que soporta las infraestructuras de piso de concreto como compuertas de entrada y salida, carcamo de bombeo, bodegas, campamento y fosa séptica. Posible grado de erosión por viento y agua al dejar expuesto sin agua el espejo de agua de la granja, bordos y caminos durante la etapa de secado, afectación del drenaje vertical en sitios con construccion de concreto.

Preparación de los estanques, reservorio, bordos y canales de salida	Flora	No existe agente de cambio ya que el polígono del proyecto carece totalmente de este importante componente biológico y los que se logren establecer sobre canales de llamada y drenes se respetaran.
	Suelo	Sellado del suelo en las etapas constructivas del proyecto con la afectación de 367.00 m^2 que soporta las infraestructuras de piso de concreto como compuertas de entrada y salida, carcamo de bombeo, bodegas, campamento y fosa séptica. Posible grado de erosión por viento y agua al dejar expuesto sin agua el espejo de agua de la granja, bordos y caminos durante la etapa de secado, afectación del drenaje vertical en sitios con construccion de concreto.

Preparación de los estanques, reservorio, bordos y canales de salida	Flora	No existe agente de cambio ya que el polígono del proyecto carece totalmente de este importante componente biológico y los que se logren establecer sobre canales de llamada y drenes se respetaran.
	Suelo	Sellado del suelo en las etapas constructivas del proyecto con la afectación de 367.00 m^2 que soporta las infraestructuras de piso de concreto como compuertas de entrada y salida, carcamo de bombeo, bodegas, campamento y fosa séptica. Posible grado de erosión por viento y agua al dejar expuesto sin agua el espejo de agua de la granja, bordos y caminos durante la etapa de secado, afectación del drenaje vertical en sitios con construccion de concreto.

Preparación de los estanques, reservorio, bordos y canales de salida	Flora	No existe agente de cambio ya que el polígono del proyecto carece totalmente de este importante componente biológico y los que se logren establecer sobre canales de llamada y drenes se respetaran.
	Suelo	Sellado del suelo en las etapas constructivas del proyecto con la afectación de 367.00 m^2 que soporta las infraestructuras de piso de concreto como compuertas de entrada y salida, carcamo de bombeo, bodegas, campamento y fosa séptica. Posible grado de erosión por viento y agua al dejar expuesto sin agua el espejo de agua de la granja, bordos y caminos durante la etapa de secado, afectación del drenaje vertical en sitios con construccion de concreto.

Preparación de los estanques, reservorio, bordos y canales de salida	Flora	No existe agente de cambio ya que el polígono del proyecto carece totalmente de este importante componente biológico y los que se logren establecer sobre canales de llamada y drenes se respetaran.
	Suelo	Sellado del suelo en las etapas constructivas del proyecto con la afectación de 367.00 m^2 que soporta las infraestructuras de piso de concreto como compuertas de entrada y salida, carcamo de bombeo, bodegas, campamento y fosa séptica. Posible grado de erosión por viento y agua al dejar expuesto sin agua el espejo de agua de la granja, bordos y caminos durante la etapa de secado, afectación del drenaje vertical en sitios con construccion de concreto.

Preparación de los estanques, reservorio, bordos y canales de salida	Flora	No existe agente de cambio ya que el polígono del proyecto carece totalmente de este importante componente biológico y los que se logren establecer sobre canales de llamada y drenes se respetaran.
	Suelo	Sellado del suelo en las etapas constructivas del proyecto con la afectación de 367.00 m^2 que soporta las infraestructuras de piso de concreto como compuertas de entrada y salida, carcamo de bombeo, bodegas, campamento y fosa séptica. Posible grado de erosión por viento y agua al dejar expuesto sin agua el espejo de agua de la granja, bordos y caminos durante la etapa de secado, afectación del drenaje vertical en sitios con construccion de concreto.

Preparación de los estanques, reservorio, bordos y canales de salida	Flora	No existe agente de cambio ya que el polígono del proyecto carece totalmente de este importante componente biológico y los que se logren establecer sobre canales de llamada y drenes se respetaran.
	Suelo	Sellado del suelo en las etapas constructivas del proyecto con la afectación de 367.00 m^2 que soporta las infraestructuras de piso de concreto como compuertas de entrada y salida, carcamo de bombeo, bodegas, campamento y fosa séptica. Posible grado de erosión por viento y agua al dejar expuesto sin agua el espejo de agua de la granja, bordos y caminos durante la etapa de secado, afectación del drenaje vertical en sitios con construccion de concreto.

Preparación de los estanques, reservorio, bordos y canales de salida	Flora	No existe agente de cambio ya que el polígono del proyecto carece totalmente de este importante componente biológico y los que se logren establecer sobre canales de llamada y drenes se respetaran.
	Suelo	Sellado del suelo en las etapas constructivas del proyecto con la afectación de 367.00 m^2 que soporta las infraestructuras de piso de concreto como compuertas de entrada y salida, carcamo de bombeo, bodegas, campamento y fosa séptica. Posible grado de erosión por viento y agua al dejar expuesto sin agua el espejo de agua de la granja, bordos y caminos durante la etapa de secado, afectación del drenaje vertical en sitios con construccion de concreto.

Preparación de los estanques, reservorio, bordos y canales de salida	Flora	No existe agente de cambio ya que el polígono del proyecto carece totalmente de este importante componente biológico y los que se logren establecer sobre canales de llamada y drenes se respetaran.
	Suelo	Sellado del suelo en las etapas constructivas del proyecto con la afectación de 367.00 m^2 que soporta las infraestructuras de piso de concreto como compuertas de entrada y salida, carcamo de bombeo, bodegas, campamento y fosa séptica. Posible grado de erosión por viento y agua al dejar expuesto sin agua el espejo de agua de la granja, bordos y caminos durante la etapa de secado, afectación del drenaje vertical en sitios con construccion de concreto.

Preparación de los estanques, reservorio, bordos y canales de salida	Flora	No existe agente de cambio ya que el polígono del proyecto carece totalmente de este importante componente biológico y los que se logren establecer sobre canales de llamada y drenes se respetaran.
	Suelo	Sellado del suelo en las etapas constructivas del proyecto con la afectación de 367.00 m^2 que soporta las infraestructuras de piso de concreto como compuertas de entrada y salida, carcamo de bombeo, bodegas, campamento y fosa séptica. Posible grado de erosión por viento y agua al dejar expuesto sin agua el espejo de agua de la granja, bordos y caminos durante la etapa de secado, afectación del drenaje vertical en sitios con construccion de concreto.

Preparación de los estanques, reservorio, bordos y canales de salida	Flora	No existe agente de cambio ya que el polígono del proyecto carece totalmente de este importante componente biológico y los que se logren establecer sobre canales de llamada y drenes se respetaran.
	Suelo	Sellado del suelo en las etapas constructivas del proyecto con la afectación de 367.00 m^2 que soporta las infraestructuras de piso de concreto como compuertas de entrada y salida, carcamo de bombeo, bodegas, campamento y fosa séptica. Posible grado de erosión por viento y agua al dejar expuesto sin agua el espejo de agua de la granja, bordos y caminos durante la etapa de secado, afectación del drenaje vertical en sitios con construccion de concreto.

Preparación de los estanques, reservorio, bordos y canales de salida	Flora	No existe agente de cambio ya que el polígono del proyecto carece totalmente de este importante componente biológico y los que se logren establecer sobre canales de llamada y drenes se respetaran.
	Suelo	Sellado del suelo en las etapas constructivas del proyecto con la afectación de 367.00 m^2 que soporta las infraestructuras de piso de concreto como compuertas de entrada y salida, carcamo de bombeo, bodegas, campamento y fosa séptica. Posible grado de erosión por viento y agua al dejar expuesto sin agua el espejo de agua de la granja, bordos y caminos durante la etapa de secado, afectación del drenaje vertical en sitios con construccion de concreto.

Preparación de los estanques, reservorio, bordos y canales de salida	Flora	No existe agente de cambio ya que el polígono del proyecto carece totalmente de este importante componente biológico y los que se logren establecer sobre canales de llamada y drenes se respetaran.
	Suelo	Sellado del suelo en las etapas constructivas del proyecto con la afectación de 367.00 m^2 que soporta las infraestructuras de piso de concreto como compuertas de entrada y salida, carcamo de bombeo, bodegas, campamento y fosa séptica. Posible grado de erosión por viento y agua al dejar expuesto sin agua el espejo de agua de la granja, bordos y caminos durante la etapa de secado, afectación del drenaje vertical en sitios con construccion de concreto.

Preparación de los estanques, reservorio, bordos y canales de salida	Flora	No existe agente de cambio ya que el polígono del proyecto carece totalmente de este importante componente biológico y los que se logren establecer sobre canales de llamada y drenes se respetaran.
	Suelo	Sellado del suelo en las etapas constructivas del proyecto con la afectación de 367.00 m^2 que soporta las infraestructuras de piso de concreto como compuertas de entrada y salida, carcamo de bombeo, bodegas, campamento y fosa séptica. Posible grado de erosión por viento y agua al dejar expuesto sin agua el espejo de agua de la granja, bordos y caminos durante la etapa de secado, afectación del drenaje vertical en sitios con construccion de concreto.

Preparación de los estanques, reservorio, bordos y canales de salida	Flora	No existe agente de cambio ya que el polígono del proyecto carece totalmente de este importante componente biológico y los que se logren establecer sobre canales de llamada y drenes se respetaran.
	Suelo	Sellado del suelo en las etapas constructivas del proyecto con la afectación de 367.00 m^2 que soporta las infraestructuras de piso de concreto como compuertas de entrada y salida, carcamo de bombeo, bodegas, campamento y fosa séptica. Posible grado de erosión por viento y agua al dejar expuesto sin agua el espejo de agua de la granja, bordos y caminos durante la etapa de secado, afectación del drenaje vertical en sitios con construccion de concreto.

Preparación de los estanques, reservorio, bordos y canales de salida	Flora	No existe agente de cambio ya que el polígono del proyecto carece totalmente de este importante componente biológico y los que se logren establecer sobre canales de llamada y drenes se respetaran.
	Suelo	Sellado del suelo en las etapas constructivas del proyecto con la afectación de 367.00 m^2 que soporta las infraestructuras de piso de concreto como compuertas de entrada y salida, carcamo de bombeo, bodegas, campamento y fosa séptica. Posible grado de erosión por viento y agua al dejar expuesto sin agua el espejo de agua de la granja, bordos y caminos durante la etapa de secado, afectación del drenaje vertical en sitios con construccion de concreto.

Preparación de los estanques, reservorio, bordos y canales de salida	Flora	No existe agente de cambio ya que el polígono del proyecto carece totalmente de este importante componente biológico y los que se logren establecer sobre canales de llamada y drenes se respetaran.
	Suelo	Sellado del suelo en las etapas constructivas del proyecto con la afectación de 367.00 m^2 que soporta las infraestructuras de piso de concreto como compuertas de entrada y salida, carcamo de bombeo, bodegas, campamento y fosa séptica. Posible grado de erosión por viento y agua al dejar expuesto sin agua el espejo de agua de la granja, bordos y caminos durante la etapa de secado, afectación del drenaje vertical en sitios con construccion de concreto.

Preparación de los estanques, reservorio, bordos y canales de salida	Flora	No existe agente de cambio ya que el polígono del proyecto carece totalmente de este importante componente biológico y los que se logren establecer sobre canales de llamada y drenes se respetaran.
	Suelo	Sellado del suelo en las etapas constructivas del proyecto con la afectación de 367.00 m^2 que soporta las infraestructuras de piso de concreto como compuertas de entrada y salida, carcamo de bombeo, bodegas, campamento y fosa séptica. Posible grado de erosión por viento y agua al dejar expuesto sin agua el espejo de agua de la granja, bordos y caminos durante la etapa de secado, afectación del drenaje vertical en sitios con construccion de concreto.

Preparación de los estanques, reservorio, bordos y canales de salida	Flora	No existe agente de cambio ya que el polígono del proyecto carece totalmente de este importante componente biológico y los que se logren establecer sobre canales de llamada y drenes se respetaran.
	Suelo	Sellado del suelo en las etapas constructivas del proyecto con la afectación de 367.00 m^2 que soporta las infraestructuras de piso de concreto como compuertas de entrada y salida, carcamo de bombeo, bodegas, campamento y fosa séptica. Posible grado de erosión por viento y agua al dejar expuesto sin agua el espejo de agua de la granja, bordos y caminos durante la etapa de secado, afectación del drenaje vertical en sitios con construccion de concreto.

Preparación de los estanques, reservorio, bordos y canales de salida	Flora	No existe agente de cambio ya que el polígono del proyecto carece totalmente de este importante componente biológico y los que se logren establecer sobre canales de llamada y drenes se respetaran.
	Suelo	Sellado del suelo en las etapas constructivas del proyecto con la afectación de 367.00 m^2 que soporta las infraestructuras de piso de concreto como compuertas de entrada y salida, carcamo de bombeo, bodegas, campamento y fosa séptica. Posible grado de erosión por viento y agua al dejar expuesto sin agua el espejo de agua de la granja, bordos y caminos durante la etapa de secado, afectación del drenaje vertical en sitios con construccion de concreto.

Preparación de los estanques, reservorio, bordos y canales de salida	Flora	No existe agente de cambio ya que el polígono del proyecto carece totalmente de este importante componente biológico y los que se logren establecer sobre canales de llamada y drenes se respetaran.
	Suelo	Sellado del suelo en las etapas constructivas del proyecto con la afectación de 367.00 m^2 que soporta las infraestructuras de piso de concreto como compuertas de entrada y salida, carcamo de bombeo, bodegas, campamento y fosa séptica. Posible grado de erosión por viento y agua al dejar expuesto sin agua el espejo de agua de la granja, bordos y caminos durante la etapa de secado, afectación del drenaje vertical en sitios con construccion de concreto.

Preparación de los estanques, reservorio, bordos y canales de salida	Flora	No existe agente de cambio ya que el polígono del proyecto carece totalmente de este importante componente biológico y los que se logren establecer sobre canales de llamada y drenes se respetaran.
	Suelo	Sellado del suelo en las etapas constructivas del proyecto con la afectación de 367.00 m^2 que soporta las infraestructuras de piso de concreto como compuertas de entrada y salida, carcamo de bombeo, bodegas, campamento y fosa séptica. Posible grado de erosión por viento y agua al dejar expuesto sin agua el espejo de agua de la granja, bordos y caminos durante la etapa de secado, afectación del drenaje vertical en sitios con construccion de concreto.

Preparación de los estanques, reservorio, bordos y canales de salida	Flora	No existe agente de cambio ya que el polígono del proyecto carece totalmente de este importante componente biológico y los que se logren establecer sobre canales de llamada y drenes se respetaran.
	Suelo	Sellado del suelo en las etapas constructivas del proyecto con la afectación de 367.00 m^2 que soporta las infraestructuras de piso de concreto como compuertas de entrada y salida, carcamo de bombeo, bodegas, campamento y fosa séptica. Posible grado de erosión por viento y agua al dejar expuesto sin agua el espejo de agua de la granja, bordos y caminos durante la etapa de secado, afectación del drenaje vertical en sitios con construccion de concreto.

Preparación de los estanques, reservorio, bordos y canales de salida	Flora	No existe agente de cambio ya que el polígono del proyecto carece totalmente de este importante componente biológico y los que se logren establecer sobre canales de llamada y drenes se respetaran.
	Suelo	Sellado del suelo en las etapas constructivas del proyecto con la afectación de 367.00 m^2 que soporta las infraestructuras de piso de concreto como compuertas de entrada y salida, carcamo de bombeo, bodegas, campamento y fosa séptica. Posible grado de erosión por viento y agua al dejar expuesto sin agua el espejo de agua de la granja, bordos y caminos durante la etapa de secado, afectación del drenaje vertical en sitios con construccion de concreto.

Preparación de los estanques, reservorio, bordos y canales de salida	Flora	No existe agente de cambio ya que el polígono del proyecto carece totalmente de este importante componente biológico y los que se logren establecer sobre canales de llamada y drenes se respetaran.
	Suelo	Sellado del suelo en las etapas constructivas del proyecto con la afectación de 367.00 m^2 que soporta las infraestructuras de piso de concreto como compuertas de entrada y salida, carcamo de bombeo, bodegas, campamento y fosa séptica. Posible grado de erosión por viento y agua al dejar expuesto sin agua el espejo de agua de la granja, bordos y caminos durante la etapa de secado, afectación del drenaje vertical en sitios con construccion de concreto.

Preparación de los estanques, reservorio, bordos y canales de salida	Flora	No existe agente de cambio ya que el polígono del proyecto carece totalmente de este importante componente biológico y los que se logren establecer sobre canales de llamada y drenes se respetaran.
	Suelo	Sellado del suelo en las etapas constructivas del proyecto con la afectación de 367.00 m^2 que soporta las infraestructuras de piso de concreto como compuertas de entrada y salida, carcamo de bombeo, bodegas, campamento y fosa séptica. Posible grado de erosión por viento y agua al dejar expuesto sin agua el espejo de agua de la granja, bordos y caminos durante la etapa de secado, afectación del drenaje vertical en sitios con construccion de concreto.

Preparación de los estanques, reservorio, bordos y canales de salida	Flora	No existe agente de cambio ya que el polígono del proyecto carece totalmente de este importante componente biológico y los que se logren establecer sobre canales de llamada y drenes se respetaran.
	Suelo	Sellado del suelo en las etapas constructivas del proyecto con la afectación de 367.00 m^2 que soporta las infraestructuras de piso de concreto como compuertas de entrada y salida, carcamo de bombeo, bodegas, campamento y fosa séptica. Posible grado de erosión por viento y agua al dejar expuesto sin agua el espejo de agua de la granja, bordos y caminos durante la etapa de secado, afectación del drenaje vertical en sitios con construccion de concreto.

Preparación de los estanques, reservorio, bordos y canales de salida	Flora	No existe agente de cambio ya que el polígono del proyecto carece totalmente de este importante componente biológico y los que se logren establecer sobre canales de llamada y drenes se respetaran.
	Suelo	Sellado del suelo en las etapas constructivas del proyecto con la afectación de 367.00 m^2 que soporta las infraestructuras de piso de concreto como compuertas de entrada y salida, carcamo de bombeo, bodegas, campamento y fosa séptica. Posible grado de erosión por viento y agua al dejar expuesto sin agua el espejo de agua de la granja, bordos y caminos durante la etapa de secado, afectación del drenaje vertical en sitios con construccion de concreto.

Preparación de los estanques, reservorio, bordos y canales de salida	Flora	No existe agente de cambio ya que el polígono del proyecto carece totalmente de este importante componente biológico y los que se logren establecer sobre canales de llamada y drenes se respetaran.
	Suelo	Sellado del suelo en las etapas constructivas del proyecto con la afectación de 367.00 m^2 que soporta las infraestructuras de piso de concreto como compuertas de entrada y salida, carcamo de bombeo, bodegas, campamento y fosa séptica. Posible grado de erosión por viento y agua al dejar expuesto sin agua el espejo de agua de la granja, bordos y caminos durante la etapa de secado, afectación del drenaje vertical en sitios con construccion de concreto.

Preparación de los estanques, reservorio, bordos y canales de salida	Flora	No existe agente de cambio ya que el polígono del proyecto carece totalmente de este importante componente biológico y los que se logren establecer sobre canales de llamada y drenes se respetaran.
	Suelo	Sellado del suelo en las etapas constructivas del proyecto con la afectación de 367.00 m^2 que soporta las infraestructuras de piso de concreto como compuertas de entrada y salida, carcamo de bombeo, bodegas, campamento y fosa séptica. Posible grado de erosión por viento y agua al dejar expuesto sin agua el espejo de agua de la granja, bordos y caminos durante la etapa de secado, afectación del drenaje vertical en sitios con construccion de concreto.

Preparación de los estanques, reservorio, bordos y canales de salida	Flora	No existe agente de cambio ya que el polígono del proyecto carece totalmente de este importante componente biológico y los que se logren establecer sobre canales de llamada y drenes se respetaran.
	Suelo	Sellado del suelo en las etapas constructivas del proyecto con la afectación de 367.00 m^2 que soporta las infraestructuras de piso de concreto como compuertas de entrada y salida, carcamo de bombeo, bodegas, campamento y fosa séptica. Posible grado de erosión por viento y agua al dejar expuesto sin agua el espejo de agua de la granja, bordos y caminos durante la etapa de secado, afectación del drenaje vertical en sitios con construccion de concreto.

Preparación de los estanques, reservorio, bordos y canales de salida	Flora	No existe agente de cambio ya que el polígono del proyecto carece totalmente de este importante componente biológico y los que se logren establecer sobre canales de llamada y drenes se respetaran.
	Suelo	Sellado del suelo en las etapas constructivas del proyecto con la afectación de 367.00 m^2 que soporta las infraestructuras de piso de concreto como compuertas de entrada y salida, carcamo de bombeo, bodegas, campamento y fosa séptica. Posible grado de erosión por viento y agua al dejar expuesto sin agua el espejo de agua de la granja, bordos y caminos durante la etapa de secado, afectación del drenaje vertical en sitios con construccion de concreto.

Preparación de los estanques, reservorio, bordos y canales de salida	Flora	No existe agente de cambio ya que el polígono del proyecto carece totalmente de este importante componente biológico y los que se logren establecer sobre canales de llamada y drenes se respetaran.
	Suelo	Sellado del suelo en las etapas constructivas del proyecto con la afectación de 367.00 m^2 que soporta las infraestructuras de piso de concreto como compuertas de entrada y salida, carcamo de bombeo, bodegas, campamento y fosa séptica. Posible grado de erosión por viento y agua al dejar expuesto sin agua el espejo de agua de la granja, bordos y caminos durante la etapa de secado, afectación del drenaje vertical en sitios con construccion de concreto.

Preparación de los estanques, reservorio, bordos y canales de salida	Flora	No existe agente de cambio ya que el polígono del proyecto carece totalmente de este importante componente biológico y los que se logren establecer sobre canales de llamada y drenes se respetaran.
	Suelo	Sellado del suelo en las etapas constructivas del proyecto con la afectación de 367.00 m^2 que soporta las infraestructuras de piso de concreto como compuertas de entrada y salida, carcamo de bombeo, bodegas, campamento y fosa séptica. Posible grado de erosión por viento y agua al dejar expuesto sin agua el espejo de agua de la granja, bordos y caminos durante la etapa de secado, afectación del drenaje vertical en sitios con construccion de concreto.

Preparación de los estanques, reservorio, bordos y canales de salida	Flora	No existe agente de cambio ya que el polígono del proyecto carece totalmente de este importante componente biológico y los que se logren establecer sobre canales de llamada y drenes se respetaran.
	Suelo	Sellado del suelo en las etapas constructivas del proyecto con la afectación de 367.00 m^2 que soporta las infraestructuras de piso de concreto como compuertas de entrada y salida, carcamo de bombeo, bodegas, campamento y fosa séptica. Posible grado de erosión por viento y agua al dejar expuesto sin agua el espejo de agua de la granja, bordos y caminos durante la etapa de secado, afectación del drenaje vertical en sitios con construccion de concreto.

Preparación de los estanques, reservorio, bordos y canales de salida	Flora	No existe agente de cambio ya que el polígono del proyecto carece totalmente de este importante componente biológico y los que se logren establecer sobre canales de llamada y drenes se respetaran.
	Suelo	Sellado del suelo en las etapas constructivas del proyecto con la afectación de 367.00 m^2 que soporta las infraestructuras de piso de concreto como compuertas de entrada y salida, carcamo de bombeo, bodegas, campamento y fosa séptica. Posible grado de erosión por viento y agua al dejar expuesto sin agua el espejo de agua de la granja, bordos y caminos durante la etapa de secado, afectación del drenaje vertical en sitios con construccion de concreto.

Preparación de los estanques, reservorio, bordos y canales de salida	Flora	No existe agente de cambio ya que el polígono del proyecto carece totalmente de este importante componente biológico y los que se logren establecer sobre canales de llamada y drenes se respetaran.
	Suelo	Sellado del suelo en las etapas constructivas del proyecto con la afectación de 367.00 m^2 que soporta las infraestructuras de piso de concreto como compuertas de entrada y salida, carcamo de bombeo, bodegas, campamento y fosa séptica. Posible grado de erosión por viento y agua al dejar expuesto sin agua el espejo de agua de la granja, bordos y caminos durante la etapa de secado, afectación del drenaje vertical en sitios con construccion de concreto.

Preparación de los estanques, reservorio, bordos y canales de salida	Flora	No existe agente de cambio ya que el polígono del proyecto carece totalmente de este importante componente biológico y los que se logren establecer sobre canales de llamada y drenes se respetaran.
	Suelo	Sellado del suelo en las etapas constructivas del proyecto con la afectación de 367.00 m^2 que soporta las infraestructuras de piso de concreto como compuertas de entrada y salida, carcamo de bombeo, bodegas, campamento y fosa séptica. Posible grado de erosión por viento y agua al dejar expuesto sin agua el espejo de agua de la granja, bordos y caminos durante la etapa de secado, afectación del drenaje vertical en sitios con construccion de concreto.

Preparación de los estanques, reservorio, bordos y canales de salida	Flora	No existe agente de cambio ya que el polígono del proyecto carece totalmente de este importante componente biológico y los que se logren establecer sobre canales de llamada y drenes se respetaran.
	Suelo	Sellado del suelo en las etapas constructivas del proyecto con la afectación de 367.00 m^2 que soporta las infraestructuras de piso de concreto como compuertas de entrada y salida, carcamo de bombeo, bodegas, campamento y fosa séptica. Posible grado de erosión por viento y agua al dejar expuesto sin agua el espejo de agua de la granja, bordos y caminos durante la etapa de secado, afectación del drenaje vertical en sitios con construccion de concreto.

Preparación de los estanques, reservorio, bordos y canales de salida	Flora	No existe agente de cambio ya que el polígono del proyecto carece totalmente de este importante componente biológico y los que se logren establecer sobre canales de llamada y drenes se respetaran.
	Suelo	Sellado del suelo en las etapas constructivas del proyecto con la afectación de 367.00 m^2 que soporta las infraestructuras de piso de concreto como compuertas de entrada y salida, carcamo de bombeo, bodegas, campamento y fosa séptica. Posible grado de erosión por viento y agua al dejar expuesto sin agua el espejo de agua de la granja, bordos y caminos durante la etapa de secado, afectación del drenaje vertical en sitios con construccion de concreto.

Preparación de los estanques, reservorio, bordos y canales de salida	Flora	No existe agente de cambio ya que el polígono del proyecto carece totalmente de este importante componente biológico y los que se logren establecer sobre canales de llamada y drenes se respetaran.
	Suelo	Sellado del suelo en las etapas constructivas del proyecto con la afectación de 367.00 m^2 que soporta las infraestructuras de piso de concreto como compuertas de entrada y salida, carcamo de bombeo, bodegas, campamento y fosa séptica. Posible grado de erosión por viento y agua al dejar expuesto sin agua el espejo de agua de la granja, bordos y caminos durante la etapa de secado, afectación del drenaje vertical en sitios con construccion de concreto.

Preparación de los estanques, reservorio, bordos y canales de salida	Flora	No existe agente de cambio ya que el polígono del proyecto carece totalmente de este importante componente biológico y los que se logren establecer sobre canales de llamada y drenes se respetaran.
	Suelo	Sellado del suelo en las etapas constructivas del proyecto con la afectación de 367.00 m^2 que soporta las infraestructuras de piso de concreto como compuertas de entrada y salida, carcamo de bombeo, bodegas, campamento y fosa séptica. Posible grado de erosión por viento y agua al dejar expuesto sin agua el espejo de agua de la granja, bordos y caminos durante la etapa de secado, afectación del drenaje vertical en sitios con construccion de concreto.

Preparación de los estanques, reservorio, bordos y canales de salida	Flora	No existe agente de cambio ya que el polígono del proyecto carece totalmente de este importante componente biológico y los que se logren establecer sobre canales de llamada y drenes se respetaran.
	Suelo	Sellado del suelo en las etapas constructivas del proyecto con la afectación de 367.00 m^2 que soporta las infraestructuras de piso de concreto como compuertas de entrada y salida, carcamo de bombeo, bodegas, campamento y fosa séptica. Posible grado de erosión por viento y agua al dejar expuesto sin agua el espejo de agua de la granja, bordos y caminos durante la etapa de secado, afectación del drenaje vertical en sitios con construccion de concreto.

Preparación de los estanques, reservorio, bordos y canales de salida	Flora	No existe agente de cambio ya que el polígono del proyecto carece totalmente de este importante componente biológico y los que se logren establecer sobre canales de llamada y drenes se respetaran.
	Suelo	Sellado del suelo en las etapas constructivas del proyecto con la afectación de 367.00 m^2 que soporta las infraestructuras de piso de concreto como compuertas de entrada y salida, carcamo de bombeo, bodegas, campamento y fosa séptica. Posible grado de erosión por viento y agua al dejar expuesto sin agua el espejo de agua de la granja, bordos y caminos durante la etapa de secado, afectación del drenaje vertical en sitios con construccion de concreto.

Preparación de los estanques, reservorio, bordos y canales de salida	Flora	No existe agente de cambio ya que el polígono del proyecto carece totalmente de este importante componente biológico y los que se logren establecer sobre canales de llamada y drenes se respetaran.
	Suelo	Sellado del suelo en las etapas constructivas del proyecto con la afectación de 367.00 m^2 que soporta las infraestructuras de piso de concreto como compuertas de entrada y salida, carcamo de bombeo, bodegas, campamento y fosa séptica. Posible grado de erosión por viento y agua al dejar expuesto sin agua el espejo de agua de la granja, bordos y caminos durante la etapa de secado, afectación del drenaje vertical en sitios con construccion de concreto.

Preparación de los estanques, reservorio, bordos y canales de salida	Flora	No existe agente de cambio ya que el polígono del proyecto carece totalmente de este importante componente biológico y los que se logren establecer sobre canales de llamada y drenes se respetaran.
	Suelo	Sellado del suelo en las etapas constructivas del proyecto con la afectación de 367.00 m^2 que soporta las infraestructuras de piso de concreto como compuertas de entrada y salida, carcamo de bombeo, bodegas, campamento y fosa séptica. Posible grado de erosión por viento y agua al dejar expuesto sin agua el espejo de agua de la granja, bordos y caminos durante la etapa de secado, afectación del drenaje vertical en sitios con construccion de concreto.

Preparación de los estanques, reservorio, bordos y canales de salida	Flora	No existe agente de cambio ya que el polígono del proyecto carece totalmente de este importante componente biológico y los que se logren establecer sobre canales de llamada y drenes se respetaran.
	Suelo	Sellado del suelo en las etapas constructivas del proyecto con la afectación de 367.00 m^2 que soporta las infraestructuras de piso de concreto como compuertas de entrada y salida, carcamo de bombeo, bodegas, campamento y fosa séptica. Posible grado de erosión por viento y agua al dejar expuesto sin agua el espejo de agua de la granja, bordos y caminos durante la etapa de secado, afectación del drenaje vertical en sitios con construccion de concreto.

Preparación de los estanques, reservorio, bordos y canales de salida	Flora	No existe agente de cambio ya que el polígono del proyecto carece totalmente de este importante componente biológico y los que se logren establecer sobre canales de llamada y drenes se respetaran.
	Suelo	Sellado del suelo en las etapas constructivas del proyecto con la afectación de 367.00 m^2 que soporta las infraestructuras de piso de concreto como compuertas de entrada y salida, carcamo de bombeo, bodegas, campamento y fosa séptica. Posible grado de erosión por viento y agua al dejar expuesto sin agua el espejo de agua de la granja, bordos y caminos durante la etapa de secado, afectación del drenaje vertical en sitios con construccion de concreto.

Preparación de los estanques, reservorio, bordos y canales de salida	Flora	No existe agente de cambio ya que el polígono del proyecto carece totalmente de este importante componente biológico y los que se logren establecer sobre canales de llamada y drenes se respetaran.
	Suelo	Sellado del suelo en las etapas constructivas del proyecto con la afectación de 367.00 m^2 que soporta las infraestructuras de piso de concreto como compuertas de entrada y salida, carcamo de bombeo, bodegas, campamento y fosa séptica. Posible grado de erosión por viento y agua al dejar expuesto sin agua el espejo de agua de la granja, bordos y caminos durante la etapa de secado, afectación del drenaje vertical en sitios con construccion de concreto.

Preparación de los estanques, reservorio, bordos y canales de salida	Flora	No existe agente de cambio ya que el polígono del proyecto carece totalmente de este importante componente biológico y los que se logren establecer sobre canales de llamada y drenes se respetaran.
	Suelo	Sellado del suelo en las etapas constructivas del proyecto con la afectación de 367.00 m^2 que soporta las infraestructuras de piso de concreto como compuertas de entrada y salida, carcamo de bombeo, bodegas, campamento y fosa séptica. Posible grado de erosión por viento y agua al dejar expuesto sin agua el espejo de agua de la granja, bordos y caminos durante la etapa de secado, afectación del drenaje vertical en sitios con construccion de concreto.

Preparación de los estanques, reservorio, bordos y canales de salida	Flora	No existe agente de cambio ya que el polígono del proyecto carece totalmente de este importante componente biológico y los que se logren establecer sobre canales de llamada y drenes se respetaran.
	Suelo	Sellado del suelo en las etapas constructivas del proyecto con la afectación de 367.00 m^2 que soporta las infraestructuras de piso de concreto como compuertas de entrada y salida, carcamo de bombeo, bodegas, campamento y fosa séptica. Posible grado de erosión por viento y agua al dejar expuesto sin agua el espejo de agua de la granja, bordos y caminos durante la etapa de secado, afectación del drenaje vertical en sitios con construccion de concreto.

Preparación de los estanques, reservorio, bordos y canales de salida	Flora	No existe agente de cambio ya que el polígono del proyecto carece totalmente de este importante componente biológico y los que se logren establecer sobre canales de llamada y drenes se respetaran.
	Suelo	Sellado del suelo en las etapas constructivas del proyecto con la afectación de 367.00 m^2 que soporta las infraestructuras de piso de concreto como compuertas de entrada y salida, carcamo de bombeo, bodegas, campamento y fosa séptica. Posible grado de erosión por viento y agua al dejar expuesto sin agua el espejo de agua de la granja, bordos y caminos durante la etapa de secado, afectación del drenaje vertical en sitios con construccion de concreto.

Preparación de los estanques, reservorio, bordos y canales de salida	Flora	No existe agente de cambio ya que el polígono del proyecto carece totalmente de este importante componente biológico y los que se logren establecer sobre canales de llamada y drenes se respetaran.
	Suelo	Sellado del suelo en las etapas constructivas del proyecto con la afectación de 367.00 m^2 que soporta las infraestructuras de piso de concreto como compuertas de entrada y salida, carcamo de bombeo, bodegas, campamento y fosa séptica. Posible grado de erosión por viento y agua al dejar expuesto sin agua el espejo de agua de la granja, bordos y caminos durante la etapa de secado, afectación del drenaje vertical en sitios con construccion de concreto.

Preparación de los estanques, reservorio, bordos y canales de salida	Flora	No existe agente de cambio ya que el polígono del proyecto carece totalmente de este importante componente biológico y los que se logren establecer sobre canales de llamada y drenes se respetaran.
	Suelo	Sellado del suelo en las etapas constructivas del proyecto con la afectación de 367.00 m^2 que soporta las infraestructuras de piso de concreto como compuertas de entrada y salida, carcamo de bombeo, bodegas, campamento y fosa séptica. Posible grado de erosión por viento y agua al dejar expuesto sin agua el espejo de agua de la granja, bordos y caminos durante la etapa de secado, afectación del drenaje vertical en sitios con construccion de concreto.

Preparación de los estanques, reservorio, bordos y canales de salida	Flora	No existe agente de cambio ya que el polígono del proyecto carece totalmente de este importante componente biológico y los que se logren establecer sobre canales de llamada y drenes se respetaran.
	Suelo	Sellado del suelo en las etapas constructivas del proyecto con la afectación de 367.00 m^2 que soporta las infraestructuras de piso de concreto como compuertas de entrada y salida, carcamo de bombeo, bodegas, campamento y fosa séptica. Posible grado de erosión por viento y agua al dejar expuesto sin agua el espejo de agua de la granja, bordos y caminos durante la etapa de secado, afectación del drenaje vertical en sitios con construccion de concreto.

Preparación de los estanques, reservorio, bordos y canales de salida	Flora	No existe agente de cambio ya que el polígono del proyecto carece totalmente de este importante componente biológico y los que se logren establecer sobre canales de llamada y drenes se respetaran.
	Suelo	Sellado del suelo en las etapas constructivas del proyecto con la afectación de 367.00 m^2 que soporta las infraestructuras de piso de concreto como compuertas de entrada y salida, carcamo de bombeo, bodegas, campamento y fosa séptica. Posible grado de erosión por viento y agua al dejar expuesto sin agua el espejo de agua de la granja, bordos y caminos durante la etapa de secado, afectación del drenaje vertical en sitios con construccion de concreto.

Preparación de los estanques, reservorio, bordos y canales de salida	Flora	No existe agente de cambio ya que el polígono del proyecto carece totalmente de este importante componente biológico y los que se logren establecer sobre canales de llamada y drenes se respetaran.
	Suelo	Sellado del suelo en las etapas constructivas del proyecto con la afectación de 367.00 m^2 que soporta las infraestructuras de piso de concreto como compuertas de entrada y salida, carcamo de bombeo, bodegas, campamento y fosa séptica. Posible grado de erosión por viento y agua al dejar expuesto sin agua el espejo de agua de la granja, bordos y caminos durante la etapa de secado, afectación del drenaje vertical en sitios con construccion de concreto.

Preparación de los estanques, reservorio, bordos y canales de salida	Flora	No existe agente de cambio ya que el polígono del proyecto carece totalmente de este importante componente biológico y los que se logren establecer sobre canales de llamada y drenes se respetaran.
	Suelo	Sellado del suelo en las etapas constructivas del proyecto con la afectación de 367.00 m^2 que soporta las infraestructuras de piso de concreto como compuertas de entrada y salida, carcamo de bombeo, bodegas, campamento y fosa séptica. Posible grado de erosión por viento y agua al dejar expuesto sin agua el espejo de agua de la granja, bordos y caminos durante la etapa de secado, afectación del drenaje vertical en sitios con construccion de concreto.

Preparación de los estanques, reservorio, bordos y canales de salida	Flora	No existe agente de cambio ya que el polígono del proyecto carece totalmente de este importante componente biológico y los que se logren establecer sobre canales de llamada y drenes se respetaran.
	Suelo	Sellado del suelo en las etapas constructivas del proyecto con la afectación de 367.00 m^2 que soporta las infraestructuras de piso de concreto como compuertas de entrada y salida, carcamo de bombeo, bodegas, campamento y fosa séptica. Posible grado de erosión por viento y agua al dejar expuesto sin agua el espejo de agua de la granja, bordos y caminos durante la etapa de secado, afectación del drenaje vertical en sitios con construccion de concreto.

Preparación de los estanques, reservorio, bordos y canales de salida	Flora	No existe agente de cambio ya que el polígono del proyecto carece totalmente de este importante componente biológico y los que se logren establecer sobre canales de llamada y drenes se respetaran.
	Suelo	Sellado del suelo en las etapas constructivas del proyecto con la afectación de 367.00 m^2 que soporta las infraestructuras de piso de concreto como compuertas de entrada y salida, carcamo de bombeo, bodegas, campamento y fosa séptica. Posible grado de erosión por viento y agua al dejar expuesto sin agua el espejo de agua de la granja, bordos y caminos durante la etapa de secado, afectación del drenaje vertical en sitios con construccion de concreto.

Preparación de los estanques, reservorio, bordos y canales de salida	Flora	No existe agente de cambio ya que el polígono del proyecto carece totalmente de este importante componente biológico y los que se logren establecer sobre canales de llamada y drenes se respetaran.
	Suelo	Sellado del suelo en las etapas constructivas del proyecto con la afectación de 367.00 m^2 que soporta las infraestructuras de piso de concreto como compuertas de entrada y salida, carcamo de bombeo, bodegas, campamento y fosa séptica. Posible grado de erosión por viento y agua al dejar expuesto sin agua el espejo de agua de la granja, bordos y caminos durante la etapa de secado, afectación del drenaje vertical en sitios con construccion de concreto.

Preparación de los estanques, reservorio, bordos y canales de salida	Flora	No existe agente de cambio ya que el polígono del proyecto carece totalmente de este importante componente biológico y los que se logren establecer sobre canales de llamada y drenes se respetaran.
	Suelo	Sellado del suelo en las etapas constructivas del proyecto con la afectación de 367.00 m^2 que soporta las infraestructuras de piso de concreto como compuertas de entrada y salida, carcamo de bombeo, bodegas, campamento y fosa séptica. Posible grado de erosión por viento y agua al dejar expuesto sin agua el espejo de agua de la granja, bordos y caminos durante la etapa de secado, afectación del drenaje vertical en sitios con construccion de concreto.

Preparación de los estanques, reservorio, bordos y canales de salida	Flora	No existe agente de cambio ya que el polígono del proyecto carece totalmente de este importante componente biológico y los que se logren establecer sobre canales de llamada y drenes se respetaran.
	Suelo	Sellado del suelo en las etapas constructivas del proyecto con la afectación de 367.00 m^2 que soporta las infraestructuras de piso de concreto como compuertas de entrada y salida, carcamo de bombeo, bodegas, campamento y fosa séptica. Posible grado de erosión por viento y agua al dejar expuesto sin agua el espejo de agua de la granja, bordos y caminos durante la etapa de secado, afectación del drenaje vertical en sitios con construccion de concreto.

Preparación de los estanques, reservorio, bordos y canales de salida	Flora	No existe agente de cambio ya que el polígono del proyecto carece totalmente de este importante componente biológico y los que se logren establecer sobre canales de llamada y drenes se respetaran.
	Suelo	Sellado del suelo en las etapas constructivas del proyecto con la afectación de 367.00 m^2 que soporta las infraestructuras de piso de concreto como compuertas de entrada y salida, carcamo de bombeo, bodegas, campamento y fosa séptica. Posible grado de erosión por viento y agua al dejar expuesto sin agua el espejo de agua de la granja, bordos y caminos durante la etapa de secado, afectación del drenaje vertical en sitios con construccion de concreto.

Preparación de los estanques, reservorio, bordos y canales de salida	Flora	No existe agente de cambio ya que el polígono del proyecto carece totalmente de este importante componente biológico y los que se logren establecer sobre canales de llamada y drenes se respetaran.
	Suelo	Sellado del suelo en las etapas constructivas del proyecto con la afectación de 367.00 m^2 que soporta las infraestructuras de piso de concreto como compuertas de entrada y salida, carcamo de bombeo, bodegas, campamento y fosa séptica. Posible grado de erosión por viento y agua al dejar expuesto sin agua el espejo de agua de la granja, bordos y caminos durante la etapa de secado, afectación del drenaje vertical en sitios con construccion de concreto.

Preparación de los estanques, reservorio, bordos y canales de salida	Flora	No existe agente de cambio ya que el polígono del proyecto carece totalmente de este importante componente biológico y los que se logren establecer sobre canales de llamada y drenes se respetaran.
	Suelo	Sellado del suelo en las etapas constructivas del proyecto con la afectación de 367.00 m^2 que soporta las infraestructuras de piso de concreto como compuertas de entrada y salida, carcamo de bombeo, bodegas, campamento y fosa séptica. Posible grado de erosión por viento y agua al dejar expuesto sin agua el espejo de agua de la granja, bordos y caminos durante la etapa de secado, afectación del drenaje vertical en sitios con construccion de concreto.

Preparación de los estanques, reservorio, bordos y canales de salida	Flora	No existe agente de cambio ya que el polígono del proyecto carece totalmente de este importante componente biológico y los que se logren establecer sobre canales de llamada y drenes se respetaran.
	Suelo	Sellado del suelo en las etapas constructivas del proyecto con la afectación de 367.00 m^2 que soporta las infraestructuras de piso de concreto como compuertas de entrada y salida, carcamo de bombeo, bodegas, campamento y fosa séptica. Posible grado de erosión por viento y agua al dejar expuesto sin agua el espejo de agua de la granja, bordos y caminos durante la etapa de secado, afectación del drenaje vertical en sitios con construccion de concreto.

Preparación de los estanques, reservorio, bordos y canales de salida	Flora	No existe agente de cambio ya que el polígono del proyecto carece totalmente de este importante componente biológico y los que se logren establecer sobre canales de llamada y drenes se respetaran.
	Suelo	Sellado del suelo en las etapas constructivas del proyecto con la afectación de 367.00 m^2 que soporta las infraestructuras de piso de concreto como compuertas de entrada y salida, carcamo de bombeo, bodegas, campamento y fosa séptica. Posible grado de erosión por viento y agua al dejar expuesto sin agua el espejo de agua de la granja, bordos y caminos durante la etapa de secado, afectación del drenaje vertical en sitios con construccion de concreto.

Preparación de los estanques, reservorio, bordos y canales de salida	Flora	No existe agente de cambio ya que el polígono del proyecto carece totalmente de este importante componente biológico y los que se logren establecer sobre canales de llamada y drenes se respetaran.
	Suelo	Sellado del suelo en las etapas constructivas del proyecto con la afectación de 367.00 m^2 que soporta las infraestructuras de piso de concreto como compuertas de entrada y salida, carcamo de bombeo, bodegas, campamento y fosa séptica. Posible grado de erosión por viento y agua al dejar expuesto sin agua el espejo de agua de la granja, bordos y caminos durante la etapa de secado, afectación del drenaje vertical en sitios con construccion de concreto.

Preparación de los estanques, reservorio, bordos y canales de salida	Flora	No existe agente de cambio ya que el polígono del proyecto carece totalmente de este importante componente biológico y los que se logren establecer sobre canales de llamada y drenes se respetaran.
	Suelo	Sellado del suelo en las etapas constructivas del proyecto con la afectación de 367.00 m^2 que soporta las infraestructuras de piso de concreto como compuertas de entrada y salida, carcamo de bombeo, bodegas, campamento y fosa séptica. Posible grado de erosión por viento y agua al dejar expuesto sin agua el espejo de agua de la granja, bordos y caminos durante la etapa de secado, afectación del drenaje vertical en sitios con construccion de concreto.

Preparación de los estanques, reservorio, bordos y canales de salida	Flora	No existe agente de cambio ya que el polígono del proyecto carece totalmente de este importante componente biológico y los que se logren establecer sobre canales de llamada y drenes se respetaran.
	Suelo	Sellado del suelo en las etapas constructivas del proyecto con la afectación de 367.00 m^2 que soporta las infraestructuras de piso de concreto como compuertas de entrada y salida, carcamo de bombeo, bodegas, campamento y fosa séptica. Posible grado de erosión por viento y agua al dejar expuesto sin agua el espejo de agua de la granja, bordos y caminos durante la etapa de secado, afectación del drenaje vertical en sitios con construccion de concreto.

Preparación de los estanques, reservorio, bordos y canales de salida	Flora	No existe agente de cambio ya que el polígono del proyecto carece totalmente de este importante componente biológico y los que se logren establecer sobre canales de llamada y drenes se respetaran.
	Suelo	Sellado del suelo en las etapas constructivas del proyecto con la afectación de 367.00 m^2 que soporta las infraestructuras de piso de concreto como compuertas de entrada y salida, carcamo de bombeo, bodegas, campamento y fosa séptica. Posible grado de erosión por viento y agua al dejar expuesto sin agua el espejo de agua de la granja, bordos y caminos durante la etapa de secado, afectación del drenaje vertical en sitios con construccion de concreto.

Preparación de los estanques, reservorio, bordos y canales de salida	Flora	No existe agente de cambio ya que el polígono del proyecto carece totalmente de este importante componente biológico y los que se logren establecer sobre canales de llamada y drenes se respetaran.
	Suelo	Sellado del suelo en las etapas constructivas del proyecto con la afectación de 367.00 m^2 que soporta las infraestructuras de piso de concreto como compuertas de entrada y salida, carcamo de bombeo, bodegas, campamento y fosa séptica. Posible grado de erosión por viento y agua al dejar expuesto sin agua el espejo de agua de la granja, bordos y caminos durante la etapa de secado, afectación del drenaje vertical en sitios con construccion de concreto.

Preparación de los estanques, reservorio, bordos y canales de salida	Flora	No existe agente de cambio ya que el polígono del proyecto carece totalmente de este importante componente biológico y los que se logren establecer sobre canales de llamada y drenes se respetaran.
	Suelo	Sellado del suelo en las etapas constructivas del proyecto con la afectación de 367.00 m^2 que soporta las infraestructuras de piso de concreto como compuertas de entrada y salida, carcamo de bombeo, bodegas, campamento y fosa séptica. Posible grado de erosión por viento y agua al dejar expuesto sin agua el espejo de agua de la granja, bordos y caminos durante la etapa de secado, afectación del drenaje vertical en sitios con construccion de concreto.

Preparación de los estanques, reservorio, bordos y canales de salida	Flora	No existe agente de cambio ya que el polígono del proyecto carece totalmente de este importante componente biológico y los que se logren establecer sobre canales de llamada y drenes se respetaran.
	Suelo	Sellado del suelo en las etapas constructivas del proyecto con la afectación de 367.00 m^2 que soporta las infraestructuras de piso de concreto como compuertas de entrada y salida, carcamo de bombeo, bodegas, campamento y fosa séptica. Posible grado de erosión por viento y agua al dejar expuesto sin agua el espejo de agua de la granja, bordos y caminos durante la etapa de secado, afectación del drenaje vertical en sitios con construccion de concreto.

Preparación de los estanques, reservorio, bordos y canales de salida	Flora	No existe agente de cambio ya que el polígono del proyecto carece totalmente de este importante componente biológico y los que se logren establecer sobre canales de llamada y drenes se respetaran.
	Suelo	Sellado del suelo en las etapas constructivas del proyecto con la afectación de 367.00 m^2 que soporta las infraestructuras de piso de concreto como compuertas de entrada y salida, carcamo de bombeo, bodegas, campamento y fosa séptica. Posible grado de erosión por viento y agua al dejar expuesto sin agua el espejo de agua de la granja, bordos y caminos durante la etapa de secado, afectación del drenaje vertical en sitios con construccion de concreto.

Preparación de los estanques, reservorio, bordos y canales de salida	Flora	No existe agente de cambio ya que el polígono del proyecto carece totalmente de este importante componente biológico y los que se logren establecer sobre canales de llamada y drenes se respetaran.
	Suelo	Sellado del suelo en las etapas constructivas del proyecto con la afectación de 367.00 m^2 que soporta las infraestructuras de piso de concreto como compuertas de entrada y salida, carcamo de bombeo, bodegas, campamento y fosa séptica. Posible grado de erosión por viento y agua al dejar expuesto sin agua el espejo de agua de la granja, bordos y caminos durante la etapa de secado, afectación del drenaje vertical en sitios con construccion de concreto.

Preparación de los estanques, reservorio, bordos y canales de salida	Flora	No existe agente de cambio ya que el polígono del proyecto carece totalmente de este importante componente biológico y los que se logren establecer sobre canales de llamada y drenes se respetaran.
	Suelo	Sellado del suelo en las etapas constructivas del proyecto con la afectación de 367.00 m^2 que soporta las infraestructuras de piso de concreto como compuertas de entrada y salida, carcamo de bombeo, bodegas, campamento y fosa séptica. Posible grado de erosión por viento y agua al dejar expuesto sin agua el espejo de agua de la granja, bordos y caminos durante la etapa de secado, afectación del drenaje vertical en sitios con construccion de concreto.

Preparación de los estanques, reservorio, bordos y canales de salida	Flora	No existe agente de cambio ya que el polígono del proyecto carece totalmente de este importante componente biológico y los que se logren establecer sobre canales de llamada y drenes se respetaran.
	Suelo	Sellado del suelo en las etapas constructivas del proyecto con la afectación de 367.00 m^2 que soporta las infraestructuras de piso de concreto como compuertas de entrada y salida, carcamo de bombeo, bodegas, campamento y fosa séptica. Posible grado de erosión por viento y agua al dejar expuesto sin agua el espejo de agua de la granja, bordos y caminos durante la etapa de secado, afectación del drenaje vertical en sitios con construccion de concreto.

Preparación de los estanques, reservorio, bordos y canales de salida	Flora	No existe agente de cambio ya que el polígono del proyecto carece totalmente de este importante componente biológico y los que se logren establecer sobre canales de llamada y drenes se respetaran.
	Suelo	Sellado del suelo en las etapas constructivas del proyecto con la afectación de 367.00 m^2 que soporta las infraestructuras de piso de concreto como compuertas de entrada y salida, carcamo de bombeo, bodegas, campamento y fosa séptica. Posible grado de erosión por viento y agua al dejar expuesto sin agua el espejo de agua de la granja, bordos y caminos durante la etapa de secado, afectación del drenaje vertical en sitios con construccion de concreto.

Preparación de los estanques, reservorio, bordos y canales de salida	Flora	No existe agente de cambio ya que el polígono del proyecto carece totalmente de este importante componente biológico y los que se logren establecer sobre canales de llamada y drenes se respetaran.
	Suelo	Sellado del suelo en las etapas constructivas del proyecto con la afectación de 367.00 m^2 que soporta las infraestructuras de piso de concreto como compuertas de entrada y salida, carcamo de bombeo, bodegas, campamento y fosa séptica. Posible grado de erosión por viento y agua al dejar expuesto sin agua el espejo de agua de la granja, bordos y caminos durante la etapa de secado, afectación del drenaje vertical en sitios con construccion de concreto.

Preparación de los estanques, reservorio, bordos y canales de salida	Flora	No existe agente de cambio ya que el polígono del proyecto carece totalmente de este importante componente biológico y los que se logren establecer sobre canales de llamada y drenes se respetaran.
	Suelo	Sellado del suelo en las etapas constructivas del proyecto con la afectación de 367.00 m^2 que soporta las infraestructuras de piso de concreto como compuertas de entrada y salida, carcamo de bombeo, bodegas, campamento y fosa séptica. Posible grado de erosión por viento y agua al dejar expuesto sin agua el espejo de agua de la granja, bordos y caminos durante la etapa de secado, afectación del drenaje vertical en sitios con construccion de concreto.

Preparación de los estanques, reservorio, bordos y canales de salida	Flora	No existe agente de cambio ya que el polígono del proyecto carece totalmente de este importante componente biológico y los que se logren establecer sobre canales de llamada y drenes se respetaran.
	Suelo	Sellado del suelo en las etapas constructivas del proyecto con la afectación de 367.00 m^2 que soporta las infraestructuras de piso de concreto como compuertas de entrada y salida, carcamo de bombeo, bodegas, campamento y fosa séptica. Posible grado de erosión por viento y agua al dejar expuesto sin agua el espejo de agua de la granja, bordos y caminos durante la etapa de secado, afectación del drenaje vertical en sitios con construccion de concreto.

Preparación de los estanques, reservorio, bordos y canales de salida	Flora	No existe agente de cambio ya que el polígono del proyecto carece totalmente de este importante componente biológico y los que se logren establecer sobre canales de llamada y drenes se respetaran.
	Suelo	Sellado del suelo en las etapas constructivas del proyecto con la afectación de 367.00 m^2 que soporta las infraestructuras de piso de concreto como compuertas de entrada y salida, carcamo de bombeo, bodegas, campamento y fosa séptica. Posible grado de erosión por viento y agua al dejar expuesto sin agua el espejo de agua de la granja, bordos y caminos durante la etapa de secado, afectación del drenaje vertical en sitios con construccion de concreto.

Preparación de los estanques, reservorio, bordos y canales de salida	Flora	No existe agente de cambio ya que el polígono del proyecto carece totalmente de este importante componente biológico y los que se logren establecer sobre canales de llamada y drenes se respetaran.
	Suelo	Sellado del suelo en las etapas constructivas del proyecto con la afectación de 367.00 m^2 que soporta las infraestructuras de piso de concreto como compuertas de entrada y salida, carcamo de bombeo, bodegas, campamento y fosa séptica. Posible grado de erosión por viento y agua al dejar expuesto sin agua el espejo de agua de la granja, bordos y caminos durante la etapa de secado, afectación del drenaje vertical en sitios con construccion de concreto.

Preparación de los estanques, reservorio, bordos y canales de salida	Flora	No existe agente de cambio ya que el polígono del proyecto carece totalmente de este importante componente biológico y los que se logren establecer sobre canales de llamada y drenes se respetaran.
	Suelo	Sellado del suelo en las etapas constructivas del proyecto con la afectación de 367.00 m^2 que soporta las infraestructuras de piso de concreto como compuertas de entrada y salida, carcamo de bombeo, bodegas, campamento y fosa séptica. Posible grado de erosión por viento y agua al dejar expuesto sin agua el espejo de agua de la granja, bordos y caminos durante la etapa de secado, afectación del drenaje vertical en sitios con construccion de concreto.

Preparación de los estanques, reservorio, bordos y canales de salida	Flora	No existe agente de cambio ya que el polígono del proyecto carece totalmente de este importante componente biológico y los que se logren establecer sobre canales de llamada y drenes se respetaran.
	Suelo	Sellado del suelo en las etapas constructivas del proyecto con la afectación de 367.00 m^2 que soporta las infraestructuras de piso de concreto como compuertas de entrada y salida, carcamo de bombeo, bodegas, campamento y fosa séptica. Posible grado de erosión por viento y agua al dejar expuesto sin agua el espejo de agua de la granja, bordos y caminos durante la etapa de secado, afectación del drenaje vertical en sitios con construccion de concreto.

Preparación de los estanques, reservorio, bordos y canales de salida	Flora	No existe agente de cambio ya que el polígono del proyecto carece totalmente de este importante componente biológico y los que se logren establecer sobre canales de llamada y drenes se respetaran.
	Suelo	Sellado del suelo en las etapas constructivas del proyecto con la afectación de 367.00 m^2 que soporta las infraestructuras de piso de concreto como compuertas de entrada y salida, carcamo de bombeo, bodegas, campamento y fosa séptica. Posible grado de erosión por viento y agua al dejar expuesto sin agua el espejo de agua de la granja, bordos y caminos durante la etapa de secado, afectación del drenaje vertical en sitios con construccion de concreto.

Preparación de los estanques, reservorio, bordos y canales de salida	Flora	No existe agente de cambio ya que el polígono del proyecto carece totalmente de este importante componente biológico y los que se logren establecer sobre canales de llamada y drenes se respetaran.
	Suelo	Sellado del suelo en las etapas constructivas del proyecto con la afectación de 367.00 m^2 que soporta las infraestructuras de piso de concreto como compuertas de entrada y salida, carcamo de bombeo, bodegas, campamento y fosa séptica. Posible grado de erosión por viento y agua al dejar expuesto sin agua el espejo de agua de la granja, bordos y caminos durante la etapa de secado, afectación del drenaje vertical en sitios con construccion de concreto.

Preparación de los estanques, reservorio, bordos y canales de salida	Flora	No existe agente de cambio ya que el polígono del proyecto carece totalmente de este importante componente biológico y los que se logren establecer sobre canales de llamada y drenes se respetaran.
	Suelo	Sellado del suelo en las etapas constructivas del proyecto con la afectación de 367.00 m^2 que soporta las infraestructuras de piso de concreto como compuertas de entrada y salida, carcamo de bombeo, bodegas, campamento y fosa séptica. Posible grado de erosión por viento y agua al dejar expuesto sin agua el espejo de agua de la granja, bordos y caminos durante la etapa de secado, afectación del drenaje vertical en sitios con construccion de concreto.

Preparación de los estanques, reservorio, bordos y canales de salida	Flora	No existe agente de cambio ya que el polígono del proyecto carece totalmente de este importante componente biológico y los que se logren establecer sobre canales de llamada y drenes se respetaran.
	Suelo	Sellado del suelo en las etapas constructivas del proyecto con la afectación de 367.00 m^2 que soporta las infraestructuras de piso de concreto como compuertas de entrada y salida, carcamo de bombeo, bodegas, campamento y fosa séptica. Posible grado de erosión por viento y agua al dejar expuesto sin agua el espejo de agua de la granja, bordos y caminos durante la etapa de secado, afectación del drenaje vertical en sitios con construccion de concreto.

Preparación de los estanques, reservorio, bordos y canales de salida	Flora	No existe agente de cambio ya que el polígono del proyecto carece totalmente de este importante componente biológico y los que se logren establecer sobre canales de llamada y drenes se respetaran.
	Suelo	Sellado del suelo en las etapas constructivas del proyecto con la afectación de 367.00 m^2 que soporta las infraestructuras de piso de concreto como compuertas de entrada y salida, carcamo de bombeo, bodegas, campamento y fosa séptica. Posible grado de erosión por viento y agua al dejar expuesto sin agua el espejo de agua de la granja, bordos y caminos durante la etapa de secado, afectación del drenaje vertical en sitios con construccion de concreto.

Preparación de los estanques, reservorio, bordos y canales de salida	Flora	No existe agente de cambio ya que el polígono del proyecto carece totalmente de este importante componente biológico y los que se logren establecer sobre canales de llamada y drenes se respetaran.
	Suelo	Sellado del suelo en las etapas constructivas del proyecto con la afectación de 367.00 m^2 que soporta las infraestructuras de piso de concreto como compuertas de entrada y salida, carcamo de bombeo, bodegas, campamento y fosa séptica. Posible grado de erosión por viento y agua al dejar expuesto sin agua el espejo de agua de la granja, bordos y caminos durante la etapa de secado, afectación del drenaje vertical en sitios con construccion de concreto.

Preparación de los estanques, reservorio, bordos y canales de salida	Flora	No existe agente de cambio ya que el polígono del proyecto carece totalmente de este importante componente biológico y los que se logren establecer sobre canales de llamada y drenes se respetaran.
	Suelo	Sellado del suelo en las etapas constructivas del proyecto con la afectación de 367.00 m^2 que soporta las infraestructuras de piso de concreto como compuertas de entrada y salida, carcamo de bombeo, bodegas, campamento y fosa séptica. Posible grado de erosión por viento y agua al dejar expuesto sin agua el espejo de agua de la granja, bordos y caminos durante la etapa de secado, afectación del drenaje vertical en sitios con construccion de concreto.

Preparación de los estanques, reservorio, bordos y canales de salida	Flora	No existe agente de cambio ya que el polígono del proyecto carece totalmente de este importante componente biológico y los que se logren establecer sobre canales de llamada y drenes se respetaran.
	Suelo	Sellado del suelo en las etapas constructivas del proyecto con la afectación de 367.00 m^2 que soporta las infraestructuras de piso de concreto como compuertas de entrada y salida, carcamo de bombeo, bodegas, campamento y fosa séptica. Posible grado de erosión por viento y agua al dejar expuesto sin agua el espejo de agua de la granja, bordos y caminos durante la etapa de secado, afectación del drenaje vertical en sitios con construccion de concreto.

Preparación de los estanques, reservorio, bordos y canales de salida	Flora	No existe agente de cambio ya que el polígono del proyecto carece totalmente de este importante componente biológico y los que se logren establecer sobre canales de llamada y drenes se respetaran.
	Suelo	Sellado del suelo en las etapas constructivas del proyecto con la afectación de 367.00 m^2 que soporta las infraestructuras de piso de concreto como compuertas de entrada y salida, carcamo de bombeo, bodegas, campamento y fosa séptica. Posible grado de erosión por viento y agua al dejar expuesto sin agua el espejo de agua de la granja, bordos y caminos durante la etapa de secado, afectación del drenaje vertical en sitios con construccion de concreto.

Preparación de los estanques, reservorio, bordos y canales de salida	Flora	No existe agente de cambio ya que el polígono del proyecto carece totalmente de este importante componente biológico y los que se logren establecer sobre canales de llamada y drenes se respetaran.
	Suelo	Sellado del suelo en las etapas constructivas del proyecto con la afectación de 367.00 m^2 que soporta las infraestructuras de piso de concreto como compuertas de entrada y salida, carcamo de bombeo, bodegas, campamento y fosa séptica. Posible grado de erosión por viento y agua al dejar expuesto sin agua el espejo de agua de la granja, bordos y caminos durante la etapa de secado, afectación del drenaje vertical en sitios con construccion de concreto.

Preparación de los estanques, reservorio, bordos y canales de salida	Flora	No existe agente de cambio ya que el polígono del proyecto carece totalmente de este importante componente biológico y los que se logren establecer sobre canales de llamada y drenes se respetaran.
	Suelo	Sellado del suelo en las etapas constructivas del proyecto con la afectación de 367.00 m^2 que soporta las infraestructuras de piso de concreto como compuertas de entrada y salida, carcamo de bombeo, bodegas, campamento y fosa séptica. Posible grado de erosión por viento y agua al dejar expuesto sin agua el espejo de agua de la granja, bordos y caminos durante la etapa de secado, afectación del drenaje vertical en sitios con construccion de concreto.

Preparación de los estanques, reservorio, bordos y canales de salida	Flora	No existe agente de cambio ya que el polígono del proyecto carece totalmente de este importante componente biológico y los que se logren establecer sobre canales de llamada y drenes se respetaran.
	Suelo	Sellado del suelo en las etapas constructivas del proyecto con la afectación de 367.00 m^2 que soporta las infraestructuras de piso de concreto como compuertas de entrada y salida, carcamo de bombeo, bodegas, campamento y fosa séptica. Posible grado de erosión por viento y agua al dejar expuesto sin agua el espejo de agua de la granja, bordos y caminos durante la etapa de secado, afectación del drenaje vertical en sitios con construccion de concreto.

Preparación de los estanques, reservorio, bordos y canales de salida	Flora	No existe agente de cambio ya que el polígono del proyecto carece totalmente de este importante componente biológico y los que se logren establecer sobre canales de llamada y drenes se respetaran.
	Suelo	Sellado del suelo en las etapas constructivas del proyecto con la afectación de 367.00 m^2 que soporta las infraestructuras de piso de concreto como compuertas de entrada y salida, carcamo de bombeo, bodegas, campamento y fosa séptica. Posible grado de erosión por viento y agua al dejar expuesto sin agua el espejo de agua de la granja, bordos y caminos durante la etapa de secado, afectación del drenaje vertical en sitios con construccion de concreto.

Preparación de los estanques, reservorio, bordos y canales de salida	Flora	No existe agente de cambio ya que el polígono del proyecto carece totalmente de este importante componente biológico y los que se logren establecer sobre canales de llamada y drenes se respetaran.
	Suelo	Sellado del suelo en las etapas constructivas del proyecto con la afectación de 367.00 m^2 que soporta las infraestructuras de piso de concreto como compuertas de entrada y salida, carcamo de bombeo, bodegas, campamento y fosa séptica. Posible grado de erosión por viento y agua al dejar expuesto sin agua el espejo de agua de la granja, bordos y caminos durante la etapa de secado, afectación del drenaje vertical en sitios con construccion de concreto.

Preparación de los estanques, reservorio, bordos y canales de salida	Flora	No existe agente de cambio ya que el polígono del proyecto carece totalmente de este importante componente biológico y los que se logren establecer sobre canales de llamada y drenes se respetaran.
	Suelo	Sellado del suelo en las etapas constructivas del proyecto con la afectación de 367.00 m^2 que soporta las infraestructuras de piso de concreto como compuertas de entrada y salida, carcamo de bombeo, bodegas, campamento y fosa séptica. Posible grado de erosión por viento y agua al dejar expuesto sin agua el espejo de agua de la granja, bordos y caminos durante la etapa de secado, afectación del drenaje vertical en sitios con construccion de concreto.

Preparación de los estanques, reservorio, bordos y canales de salida	Flora	No existe agente de cambio ya que el polígono del proyecto carece totalmente de este importante componente biológico y los que se logren establecer sobre canales de llamada y drenes se respetaran.
	Suelo	Sellado del suelo en las etapas constructivas del proyecto con la afectación de 367.00 m^2 que soporta las infraestructuras de piso de concreto como compuertas de entrada y salida, carcamo de bombeo, bodegas, campamento y fosa séptica. Posible grado de erosión por viento y agua al dejar expuesto sin agua el espejo de agua de la granja, bordos y caminos durante la etapa de secado, afectación del drenaje vertical en sitios con construccion de concreto.

Preparación de los estanques, reservorio, bordos y canales de salida	Flora	No existe agente de cambio ya que el polígono del proyecto carece totalmente de este importante componente biológico y los que se logren establecer sobre canales de llamada y drenes se respetaran.
	Suelo	Sellado del suelo en las etapas constructivas del proyecto con la afectación de 367.00 m^2 que soporta las infraestructuras de piso de concreto como compuertas de entrada y salida, carcamo de bombeo, bodegas, campamento y fosa séptica. Posible grado de erosión por viento y agua al dejar expuesto sin agua el espejo de agua de la granja, bordos y caminos durante la etapa de secado, afectación del drenaje vertical en sitios con construccion de concreto.

Preparación de los estanques, reservorio, bordos y canales de salida	Flora	No existe agente de cambio ya que el polígono del proyecto carece totalmente de este importante componente biológico y los que se logren establecer sobre canales de llamada y drenes se respetaran.
	Suelo	Sellado del suelo en las etapas constructivas del proyecto con la afectación de 367.00 m^2 que soporta las infraestructuras de piso de concreto como compuertas de entrada y salida, carcamo de bombeo, bodegas, campamento y fosa séptica. Posible grado de erosión por viento y agua al dejar expuesto sin agua el espejo de agua de la granja, bordos y caminos durante la etapa de secado, afectación del drenaje vertical en sitios con construccion de concreto.

Preparación de los estanques, reservorio, bordos y canales de salida	Flora	No existe agente de cambio ya que el polígono del proyecto carece totalmente de este importante componente biológico y los que se logren establecer sobre canales de llamada y drenes se respetaran.
	Suelo	Sellado del suelo en las etapas constructivas del proyecto con la afectación de 367.00 m^2 que soporta las infraestructuras de piso de concreto como compuertas de entrada y salida, carcamo de bombeo, bodegas, campamento y fosa séptica. Posible grado de erosión por viento y agua al dejar expuesto sin agua el espejo de agua de la granja, bordos y caminos durante la etapa de secado, afectación del drenaje vertical en sitios con construccion de concreto.

Preparación de los estanques, reservorio, bordos y canales de salida	Flora	No existe agente de cambio ya que el polígono del proyecto carece totalmente de este importante componente biológico y los que se logren establecer sobre canales de llamada y drenes se respetaran.
	Suelo	Sellado del suelo en las etapas constructivas del proyecto con la afectación de 367.00 m^2 que soporta las infraestructuras de piso de concreto como compuertas de entrada y salida, carcamo de bombeo, bodegas, campamento y fosa séptica. Posible grado de erosión por viento y agua al dejar expuesto sin agua el espejo de agua de la granja, bordos y caminos durante la etapa de secado, afectación del drenaje vertical en sitios con construccion de concreto.

Preparación de los estanques, reservorio, bordos y canales de salida	Flora	No existe agente de cambio ya que el polígono del proyecto carece totalmente de este importante componente biológico y los que se logren establecer sobre canales de llamada y drenes se respetaran.
	Suelo	Sellado del suelo en las etapas constructivas del proyecto con la afectación de 367.00 m^2 que soporta las infraestructuras de piso de concreto como compuertas de entrada y salida, carcamo de bombeo, bodegas, campamento y fosa séptica. Posible grado de erosión por viento y agua al dejar expuesto sin agua el espejo de agua de la granja, bordos y caminos durante la etapa de secado, afectación del drenaje vertical en sitios con construccion de concreto.

Preparación de los estanques, reservorio, bordos y canales de salida	Flora	No existe agente de cambio ya que el polígono del proyecto carece totalmente de este importante componente biológico y los que se logren establecer sobre canales de llamada y drenes se respetaran.
	Suelo	Sellado del suelo en las etapas constructivas del proyecto con la afectación de 367.00 m^2 que soporta las infraestructuras de piso de concreto como compuertas de entrada y salida, carcamo de bombeo, bodegas, campamento y fosa séptica. Posible grado de erosión por viento y agua al dejar expuesto sin agua el espejo de agua de la granja, bordos y caminos durante la etapa de secado, afectación del drenaje vertical en sitios con construccion de concreto.

Preparación de los estanques, reservorio, bordos y canales de salida	Flora	No existe agente de cambio ya que el polígono del proyecto carece totalmente de este importante componente biológico y los que se logren establecer sobre canales de llamada y drenes se respetaran.
	Suelo	Sellado del suelo en las etapas constructivas del proyecto con la afectación de 367.00 m^2 que soporta las infraestructuras de piso de concreto como compuertas de entrada y salida, carcamo de bombeo, bodegas, campamento y fosa séptica. Posible grado de erosión por viento y agua al dejar expuesto sin agua el espejo de agua de la granja, bordos y caminos durante la etapa de secado, afectación del drenaje vertical en sitios con construccion de concreto.

Preparación de los estanques, reservorio, bordos y canales de salida	Flora	No existe agente de cambio ya que el polígono del proyecto carece totalmente de este importante componente biológico y los que se logren establecer sobre canales de llamada y drenes se respetaran.
	Suelo	Sellado del suelo en las etapas constructivas del proyecto con la afectación de 367.00 m^2 que soporta las infraestructuras de piso de concreto como compuertas de entrada y salida, carcamo de bombeo, bodegas, campamento y fosa séptica. Posible grado de erosión por viento y agua al dejar expuesto sin agua el espejo de agua de la granja, bordos y caminos durante la etapa de secado, afectación del drenaje vertical en sitios con construccion de concreto.

Preparación de los estanques, reservorio, bordos y canales de salida	Flora	No existe agente de cambio ya que el polígono del proyecto carece totalmente de este importante componente biológico y los que se logren establecer sobre canales de llamada y drenes se respetaran.
	Suelo	Sellado del suelo en las etapas constructivas del proyecto con la afectación de 367.00 m^2 que soporta las infraestructuras de piso de concreto como compuertas de entrada y salida, carcamo de bombeo, bodegas, campamento y fosa séptica. Posible grado de erosión por viento y agua al dejar expuesto sin agua el espejo de agua de la granja, bordos y caminos durante la etapa de secado, afectación del drenaje vertical en sitios con construccion de concreto.

Preparación de los estanques, reservorio, bordos y canales de salida	Flora	No existe agente de cambio ya que el polígono del proyecto carece totalmente de este importante componente biológico y los que se logren establecer sobre canales de llamada y drenes se respetaran.
	Suelo	Sellado del suelo en las etapas constructivas del proyecto con la afectación de 367.00 m^2 que soporta las infraestructuras de piso de concreto como compuertas de entrada y salida, carcamo de bombeo, bodegas, campamento y fosa séptica. Posible grado de erosión por viento y agua al dejar expuesto sin agua el espejo de agua de la granja, bordos y caminos durante la etapa de secado, afectación del drenaje vertical en sitios con construccion de concreto.

Preparación de los estanques, reservorio, bordos y canales de salida	Flora	No existe agente de cambio ya que el polígono del proyecto carece totalmente de este importante componente biológico y los que se logren establecer sobre canales de llamada y drenes se respetaran.
	Suelo	Sellado del suelo en las etapas constructivas del proyecto con la afectación de 367.00 m^2 que soporta las infraestructuras de piso de concreto como compuertas de entrada y salida, carcamo de bombeo, bodegas, campamento y fosa séptica. Posible grado de erosión por viento y agua al dejar expuesto sin agua el espejo de agua de la granja, bordos y caminos durante la etapa de secado, afectación del drenaje vertical en sitios con construccion de concreto.

Preparación de los estanques, reservorio, bordos y canales de salida	Flora	No existe agente de cambio ya que el polígono del proyecto carece totalmente de este importante componente biológico y los que se logren establecer sobre canales de llamada y drenes se respetaran.
	Suelo	Sellado del suelo en las etapas constructivas del proyecto con la afectación de 367.00 m^2 que soporta las infraestructuras de piso de concreto como compuertas de entrada y salida, carcamo de bombeo, bodegas, campamento y fosa séptica. Posible grado de erosión por viento y agua al dejar expuesto sin agua el espejo de agua de la granja, bordos y caminos durante la etapa de secado, afectación del drenaje vertical en sitios con construccion de concreto.

Preparación de los estanques, reservorio, bordos y canales de salida	Flora	No existe agente de cambio ya que el polígono del proyecto carece totalmente de este importante componente biológico y los que se logren establecer sobre canales de llamada y drenes se respetaran.
	Suelo	Sellado del suelo en las etapas constructivas del proyecto con la afectación de 367.00 m^2 que soporta las infraestructuras de piso de concreto como compuertas de entrada y salida, carcamo de bombeo, bodegas, campamento y fosa séptica. Posible grado de erosión por viento y agua al dejar expuesto sin agua el espejo de agua de la granja, bordos y caminos durante la etapa de secado, afectación del drenaje vertical en sitios con construccion de concreto.

Preparación de los estanques, reservorio, bordos y canales de salida	Flora	No existe agente de cambio ya que el polígono del proyecto carece totalmente de este importante componente biológico y los que se logren establecer sobre canales de llamada y drenes se respetaran.
	Suelo	Sellado del suelo en las etapas constructivas del proyecto con la afectación de 367.00 m^2 que soporta las infraestructuras de piso de concreto como compuertas de entrada y salida, carcamo de bombeo, bodegas, campamento y fosa séptica. Posible grado de erosión por viento y agua al dejar expuesto sin agua el espejo de agua de la granja, bordos y caminos durante la etapa de secado, afectación del drenaje vertical en sitios con construccion de concreto.

Preparación de los estanques, reservorio, bordos y canales de salida	Flora	No existe agente de cambio ya que el polígono del proyecto carece totalmente de este importante componente biológico y los que se logren establecer sobre canales de llamada y drenes se respetaran.
	Suelo	Sellado del suelo en las etapas constructivas del proyecto con la afectación de 367.00 m^2 que soporta las infraestructuras de piso de concreto como compuertas de entrada y salida, carcamo de bombeo, bodegas, campamento y fosa séptica. Posible grado de erosión por viento y agua al dejar expuesto sin agua el espejo de agua de la granja, bordos y caminos durante la etapa de secado, afectación del drenaje vertical en sitios con construccion de concreto.

Preparación de los estanques, reservorio, bordos y canales de salida	Flora	No existe agente de cambio ya que el polígono del proyecto carece totalmente de este importante componente biológico y los que se logren establecer sobre canales de llamada y drenes se respetaran.
	Suelo	Sellado del suelo en las etapas constructivas del proyecto con la afectación de 367.00 m^2 que soporta las infraestructuras de piso de concreto como compuertas de entrada y salida, carcamo de bombeo, bodegas, campamento y fosa séptica. Posible grado de erosión por viento y agua al dejar expuesto sin agua el espejo de agua de la granja, bordos y caminos durante la etapa de secado, afectación del drenaje vertical en sitios con construccion de concreto.

Preparación de los estanques, reservorio, bordos y canales de salida	Flora	No existe agente de cambio ya que el polígono del proyecto carece totalmente de este importante componente biológico y los que se logren establecer sobre canales de llamada y drenes se respetaran.
	Suelo	Sellado del suelo en las etapas constructivas del proyecto con la afectación de 367.00 m^2 que soporta las infraestructuras de piso de concreto como compuertas de entrada y salida, carcamo de bombeo, bodegas, campamento y fosa séptica. Posible grado de erosión por viento y agua al dejar expuesto sin agua el espejo de agua de la granja, bordos y caminos durante la etapa de secado, afectación del drenaje vertical en sitios con construccion de concreto.

Preparación de los estanques, reservorio, bordos y canales de salida	Flora	No existe agente de cambio ya que el polígono del proyecto carece totalmente de este importante componente biológico y los que se logren establecer sobre canales de llamada y drenes se respetaran.
	Suelo	Sellado del suelo en las etapas constructivas del proyecto con la afectación de 367.00 m^2 que soporta las infraestructuras de piso de concreto como compuertas de entrada y salida, carcamo de bombeo, bodegas, campamento y fosa séptica. Posible grado de erosión por viento y agua al dejar expuesto sin agua el espejo de agua de la granja, bordos y caminos durante la etapa de secado, afectación del drenaje vertical en sitios con construccion de concreto.

Preparación de los estanques, reservorio, bordos y canales de salida	Flora	No existe agente de cambio ya que el polígono del proyecto carece totalmente de este importante componente biológico y los que se logren establecer sobre canales de llamada y drenes se respetaran.
	Suelo	Sellado del suelo en las etapas constructivas del proyecto con la afectación de 367.00 m^2 que soporta las infraestructuras de piso de concreto como compuertas de entrada y salida, carcamo de bombeo, bodegas, campamento y fosa séptica. Posible grado de erosión por viento y agua al dejar expuesto sin agua el espejo de agua de la granja, bordos y caminos durante la etapa de secado, afectación del drenaje vertical en sitios con construccion de concreto.

Preparación de los estanques, reservorio, bordos y canales de salida	Flora	No existe agente de cambio ya que el polígono del proyecto carece totalmente de este importante componente biológico y los que se logren establecer sobre canales de llamada y drenes se respetaran.
	Suelo	Sellado del suelo en las etapas constructivas del proyecto con la afectación de 367.00 m^2 que soporta las infraestructuras de piso de concreto como compuertas de entrada y salida, carcamo de bombeo, bodegas, campamento y fosa séptica. Posible grado de erosión por viento y agua al dejar expuesto sin agua el espejo de agua de la granja, bordos y caminos durante la etapa de secado, afectación del drenaje vertical en sitios con construccion de concreto.

Preparación de los estanques, reservorio, bordos y canales de salida	Flora	No existe agente de cambio ya que el polígono del proyecto carece totalmente de este importante componente biológico y los que se logren establecer sobre canales de llamada y drenes se respetaran.
	Suelo	Sellado del suelo en las etapas constructivas del proyecto con la afectación de 367.00 m^2 que soporta las infraestructuras de piso de concreto como compuertas de entrada y salida, carcamo de bombeo, bodegas, campamento y fosa séptica. Posible grado de erosión por viento y agua al dejar expuesto sin agua el espejo de agua de la granja, bordos y caminos durante la etapa de secado, afectación del drenaje vertical en sitios con construccion de concreto.

Preparación de los estanques, reservorio, bordos y canales de salida	Flora	No existe agente de cambio ya que el polígono del proyecto carece totalmente de este importante componente biológico y los que se logren establecer sobre canales de llamada y drenes se respetaran.
	Suelo	Sellado del suelo en las etapas constructivas del proyecto con la afectación de 367.00 m^2 que soporta las infraestructuras de piso de concreto como compuertas de entrada y salida, carcamo de bombeo, bodegas, campamento y fosa séptica. Posible grado de erosión por viento y agua al dejar expuesto sin agua el espejo de agua de la granja, bordos y caminos durante la etapa de secado, afectación del drenaje vertical en sitios con construccion de concreto.

Preparación de los estanques, reservorio, bordos y canales de salida	Flora	No existe agente de cambio ya que el polígono del proyecto carece totalmente de este importante componente biológico y los que se logren establecer sobre canales de llamada y drenes se respetaran.
	Suelo	Sellado del suelo en las etapas constructivas del proyecto con la afectación de 367.00 m^2 que soporta las infraestructuras de piso de concreto como compuertas de entrada y salida, carcamo de bombeo, bodegas, campamento y fosa séptica. Posible grado de erosión por viento y agua al dejar expuesto sin agua el espejo de agua de la granja, bordos y caminos durante la etapa de secado, afectación del drenaje vertical en sitios con construccion de concreto.

Preparación de los estanques, reservorio, bordos y canales de salida	Flora	No existe agente de cambio ya que el polígono del proyecto carece totalmente de este importante componente biológico y los que se logren establecer sobre canales de llamada y drenes se respetaran.
	Suelo	Sellado del suelo en las etapas constructivas del proyecto con la afectación de 367.00 m^2 que soporta las infraestructuras de piso de concreto como compuertas de entrada y salida, carcamo de bombeo, bodegas, campamento y fosa séptica. Posible grado de erosión por viento y agua al dejar expuesto sin agua el espejo de agua de la granja, bordos y caminos durante la etapa de secado, afectación del drenaje vertical en sitios con construccion de concreto.

Preparación de los estanques, reservorio, bordos y canales de salida	Flora	No existe agente de cambio ya que el polígono del proyecto carece totalmente de este importante componente biológico y los que se logren establecer sobre canales de llamada y drenes se respetaran.
	Suelo	Sellado del suelo en las etapas constructivas del proyecto con la afectación de 367.00 m^2 que soporta las infraestructuras de piso de concreto como compuertas de entrada y salida, carcamo de bombeo, bodegas, campamento y fosa séptica. Posible grado de erosión por viento y agua al dejar expuesto sin agua el espejo de agua de la granja, bordos y caminos durante la etapa de secado, afectación del drenaje vertical en sitios con construccion de concreto.

Preparación de los estanques, reservorio, bordos y canales de salida	Flora	No existe agente de cambio ya que el polígono del proyecto carece totalmente de este importante componente biológico y los que se logren establecer sobre canales de llamada y drenes se respetaran.
	Suelo	Sellado del suelo en las etapas constructivas del proyecto con la afectación de 367.00 m^2 que soporta las infraestructuras de piso de concreto como compuertas de entrada y salida, carcamo de bombeo, bodegas, campamento y fosa séptica. Posible grado de erosión por viento y agua al dejar expuesto sin agua el espejo de agua de la granja, bordos y caminos durante la etapa de secado, afectación del drenaje vertical en sitios con construccion de concreto.

Preparación de los estanques, reservorio, bordos y canales de salida	Flora	No existe agente de cambio ya que el polígono del proyecto carece totalmente de este importante componente biológico y los que se logren establecer sobre canales de llamada y drenes se respetaran.
	Suelo	Sellado del suelo en las etapas constructivas del proyecto con la afectación de 367.00 m^2 que soporta las infraestructuras de piso de concreto como compuertas de entrada y salida, carcamo de bombeo, bodegas, campamento y fosa séptica. Posible grado de erosión por viento y agua al dejar expuesto sin agua el espejo de agua de la granja, bordos y caminos durante la etapa de secado, afectación del drenaje vertical en sitios con construccion de concreto.

Preparación de los estanques, reservorio, bordos y canales de salida	Flora	No existe agente de cambio ya que el polígono del proyecto carece totalmente de este importante componente biológico y los que se logren establecer sobre canales de llamada y drenes se respetaran.
	Suelo	Sellado del suelo en las etapas constructivas del proyecto con la afectación de 367.00 m^2 que soporta las infraestructuras de piso de concreto como compuertas de entrada y salida, carcamo de bombeo, bodegas, campamento y fosa séptica. Posible grado de erosión por viento y agua al dejar expuesto sin agua el espejo de agua de la granja, bordos y caminos durante la etapa de secado, afectación del drenaje vertical en sitios con construccion de concreto.

Preparación de los estanques, reservorio, bordos y canales de salida	Flora	No existe agente de cambio ya que el polígono del proyecto carece totalmente de este importante componente biológico y los que se logren establecer sobre canales de llamada y drenes se respetaran.
	Suelo	Sellado del suelo en las etapas constructivas del proyecto con la afectación de 367.00 m^2 que soporta las infraestructuras de piso de concreto como compuertas de entrada y salida, carcamo de bombeo, bodegas, campamento y fosa séptica. Posible grado de erosión por viento y agua al dejar expuesto sin agua el espejo de agua de la granja, bordos y caminos durante la etapa de secado, afectación del drenaje vertical en sitios con construccion de concreto.

Preparación de los estanques, reservorio, bordos y canales de salida	Flora	No existe agente de cambio ya que el polígono del proyecto carece totalmente de este importante componente biológico y los que se logren establecer sobre canales de llamada y drenes se respetaran.
	Suelo	Sellado del suelo en las etapas constructivas del proyecto con la afectación de 367.00 m^2 que soporta las infraestructuras de piso de concreto como compuertas de entrada y salida, carcamo de bombeo, bodegas, campamento y fosa séptica. Posible grado de erosión por viento y agua al dejar expuesto sin agua el espejo de agua de la granja, bordos y caminos durante la etapa de secado, afectación del drenaje vertical en sitios con construccion de concreto.

Preparación de los estanques, reservorio, bordos y canales de salida	Flora	No existe agente de cambio ya que el polígono del proyecto carece totalmente de este importante componente biológico y los que se logren establecer sobre canales de llamada y drenes se respetaran.
	Suelo	Sellado del suelo en las etapas constructivas del proyecto con la afectación de 367.00 m^2 que soporta las infraestructuras de piso de concreto como compuertas de entrada y salida, carcamo de bombeo, bodegas, campamento y fosa séptica. Posible grado de erosión por viento y agua al dejar expuesto sin agua el espejo de agua de la granja, bordos y caminos durante la etapa de secado, afectación del drenaje vertical en sitios con construccion de concreto.

Preparación de los estanques, reservorio, bordos y canales de salida	Flora	No existe agente de cambio ya que el polígono del proyecto carece totalmente de este importante componente biológico y los que se logren establecer sobre canales de llamada y drenes se respetaran.
	Suelo	Sellado del suelo en las etapas constructivas del proyecto con la afectación de 367.00 m^2 que soporta las infraestructuras de piso de concreto como compuertas de entrada y salida, carcamo de bombeo, bodegas, campamento y fosa séptica. Posible grado de erosión por viento y agua al dejar expuesto sin agua el espejo de agua de la granja, bordos y caminos durante la etapa de secado, afectación del drenaje vertical en sitios con construccion de concreto.

Preparación de los estanques, reservorio, bordos y canales de salida	Flora	No existe agente de cambio ya que el polígono del proyecto carece totalmente de este importante componente biológico y los que se logren establecer sobre canales de llamada y drenes se respetaran.
	Suelo	Sellado del suelo en las etapas constructivas del proyecto con la afectación de 367.00 m^2 que soporta las infraestructuras de piso de concreto como compuertas de entrada y salida, carcamo de bombeo, bodegas, campamento y fosa séptica. Posible grado de erosión por viento y agua al dejar expuesto sin agua el espejo de agua de la granja, bordos y caminos durante la etapa de secado, afectación del drenaje vertical en sitios con construccion de concreto.

Preparación de los estanques, reservorio, bordos y canales de salida	Flora	No existe agente de cambio ya que el polígono del proyecto carece totalmente de este importante componente biológico y los que se logren establecer sobre canales de llamada y drenes se respetaran.
	Suelo	Sellado del suelo en las etapas constructivas del proyecto con la afectación de 367.00 m^2 que soporta las infraestructuras de piso de concreto como compuertas de entrada y salida, carcamo de bombeo, bodegas, campamento y fosa séptica. Posible grado de erosión por viento y agua al dejar expuesto sin agua el espejo de agua de la granja, bordos y caminos durante la etapa de secado, afectación del drenaje vertical en sitios con construccion de concreto.

Preparación de los estanques, reservorio, bordos y canales de salida	Flora	No existe agente de cambio ya que el polígono del proyecto carece totalmente de este importante componente biológico y los que se logren establecer sobre canales de llamada y drenes se respetaran.
	Suelo	Sellado del suelo en las etapas constructivas del proyecto con la afectación de 367.00 m^2 que soporta las infraestructuras de piso de concreto como compuertas de entrada y salida, carcamo de bombeo, bodegas, campamento y fosa séptica. Posible grado de erosión por viento y agua al dejar expuesto sin agua el espejo de agua de la granja, bordos y caminos durante la etapa de secado, afectación del drenaje vertical en sitios con construccion de concreto.

Preparación de los estanques, reservorio, bordos y canales de salida	Flora	No existe agente de cambio ya que el polígono del proyecto carece totalmente de este importante componente biológico y los que se logren establecer sobre canales de llamada y drenes se respetaran.
	Suelo	Sellado del suelo en las etapas constructivas del proyecto con la afectación de 367.00 m^2 que soporta las infraestructuras de piso de concreto como compuertas de entrada y salida, carcamo de bombeo, bodegas, campamento y fosa séptica. Posible grado de erosión por viento y agua al dejar expuesto sin agua el espejo de agua de la granja, bordos y caminos durante la etapa de secado, afectación del drenaje vertical en sitios con construccion de concreto.

Preparación de los estanques, reservorio, bordos y canales de salida	Flora	No existe agente de cambio ya que el polígono del proyecto carece totalmente de este importante componente biológico y los que se logren establecer sobre canales de llamada y drenes se respetaran.
	Suelo	Sellado del suelo en las etapas constructivas del proyecto con la afectación de 367.00 m^2 que soporta las infraestructuras de piso de concreto como compuertas de entrada y salida, carcamo de bombeo, bodegas, campamento y fosa séptica. Posible grado de erosión por viento y agua al dejar expuesto sin agua el espejo de agua de la granja, bordos y caminos durante la etapa de secado, afectación del drenaje vertical en sitios con construccion de concreto.

Preparación de los estanques, reservorio, bordos y canales de salida	Flora	No existe agente de cambio ya que el polígono del proyecto carece totalmente de este importante componente biológico y los que se logren establecer sobre canales de llamada y drenes se respetaran.
	Suelo	Sellado del suelo en las etapas constructivas del proyecto con la afectación de 367.00 m^2 que soporta las infraestructuras de piso de concreto como compuertas de entrada y salida, carcamo de bombeo, bodegas, campamento y fosa séptica. Posible grado de erosión por viento y agua al dejar expuesto sin agua el espejo de agua de la granja, bordos y caminos durante la etapa de secado, afectación del drenaje vertical en sitios con construccion de concreto.

Preparación de los estanques, reservorio, bordos y canales de salida	Flora	No existe agente de cambio ya que el polígono del proyecto carece totalmente de este importante componente biológico y los que se logren establecer sobre canales de llamada y drenes se respetaran.
	Suelo	Sellado del suelo en las etapas constructivas del proyecto con la afectación de 367.00 m^2 que soporta las infraestructuras de piso de concreto como compuertas de entrada y salida, carcamo de bombeo, bodegas, campamento y fosa séptica. Posible grado de erosión por viento y agua al dejar expuesto sin agua el espejo de agua de la granja, bordos y caminos durante la etapa de secado, afectación del drenaje vertical en sitios con construccion de concreto.

Preparación de los estanques, reservorio, bordos y canales de salida	Flora	No existe agente de cambio ya que el polígono del proyecto carece totalmente de este importante componente biológico y los que se logren establecer sobre canales de llamada y drenes se respetaran.
	Suelo	Sellado del suelo en las etapas constructivas del proyecto con la afectación de 367.00 m^2 que soporta las infraestructuras de piso de concreto como compuertas de entrada y salida, carcamo de bombeo, bodegas, campamento y fosa séptica. Posible grado de erosión por viento y agua al dejar expuesto sin agua el espejo de agua de la granja, bordos y caminos durante la etapa de secado, afectación del drenaje vertical en sitios con construccion de concreto.

Preparación de los estanques, reservorio, bordos y canales de salida	Flora	No existe agente de cambio ya que el polígono del proyecto carece totalmente de este importante componente biológico y los que se logren establecer sobre canales de llamada y drenes se respetaran.
	Suelo	Sellado del suelo en las etapas constructivas del proyecto con la afectación de 367.00 m^2 que soporta las infraestructuras de piso de concreto como compuertas de entrada y salida, carcamo de bombeo, bodegas, campamento y fosa séptica. Posible grado de erosión por viento y agua al dejar expuesto sin agua el espejo de agua de la granja, bordos y caminos durante la etapa de secado, afectación del drenaje vertical en sitios con construccion de concreto.

Preparación de los estanques, reservorio, bordos y canales de salida	Flora	No existe agente de cambio ya que el polígono del proyecto carece totalmente de este importante componente biológico y los que se logren establecer sobre canales de llamada y drenes se respetaran.
	Suelo	Sellado del suelo en las etapas constructivas del proyecto con la afectación de 367.00 m^2 que soporta las infraestructuras de piso de concreto como compuertas de entrada y salida, carcamo de bombeo, bodegas, campamento y fosa séptica. Posible grado de erosión por viento y agua al dejar expuesto sin agua el espejo de agua de la granja, bordos y caminos durante la etapa de secado, afectación del drenaje vertical en sitios con construccion de concreto.

Preparación de los estanques, reservorio, bordos y canales de salida	Flora	No existe agente de cambio ya que el polígono del proyecto carece totalmente de este importante componente biológico y los que se logren establecer sobre canales de llamada y drenes se respetaran.
	Suelo	Sellado del suelo en las etapas constructivas del proyecto con la afectación de 367.00 m^2 que soporta las infraestructuras de piso de concreto como compuertas de entrada y salida, carcamo de bombeo, bodegas, campamento y fosa séptica. Posible grado de erosión por viento y agua al dejar expuesto sin agua el espejo de agua de la granja, bordos y caminos durante la etapa de secado, afectación del drenaje vertical en sitios con construccion de concreto.

Preparación de los estanques, reservorio, bordos y canales de salida	Flora	No existe agente de cambio ya que el polígono del proyecto carece totalmente de este importante componente biológico y los que se logren establecer sobre canales de llamada y drenes se respetaran.
	Suelo	Sellado del suelo en las etapas constructivas del proyecto con la afectación de 367.00 m^2 que soporta las infraestructuras de piso de concreto como compuertas de entrada y salida, carcamo de bombeo, bodegas, campamento y fosa séptica. Posible grado de erosión por viento y agua al dejar expuesto sin agua el espejo de agua de la granja, bordos y caminos durante la etapa de secado, afectación del drenaje vertical en sitios con construccion de concreto.

Preparación de los estanques, reservorio, bordos y canales de salida	Flora	No existe agente de cambio ya que el polígono del proyecto carece totalmente de este importante componente biológico y los que se logren establecer sobre canales de llamada y drenes se respetaran.
	Suelo	Sellado del suelo en las etapas constructivas del proyecto con la afectación de 367.00 m^2 que soporta las infraestructuras de piso de concreto como compuertas de entrada y salida, carcamo de bombeo, bodegas, campamento y fosa séptica. Posible grado de erosión por viento y agua al dejar expuesto sin agua el espejo de agua de la granja, bordos y caminos durante la etapa de secado, afectación del drenaje vertical en sitios con construccion de concreto.

Preparación de los estanques, reservorio, bordos y canales de salida	Flora	No existe agente de cambio ya que el polígono del proyecto carece totalmente de este importante componente biológico y los que se logren establecer sobre canales de llamada y drenes se respetaran.
	Suelo	Sellado del suelo en las etapas constructivas del proyecto con la afectación de 367.00 m^2 que soporta las infraestructuras de piso de concreto como compuertas de entrada y salida, carcamo de bombeo, bodegas, campamento y fosa séptica. Posible grado de erosión por viento y agua al dejar expuesto sin agua el espejo de agua de la granja, bordos y caminos durante la etapa de secado, afectación del drenaje vertical en sitios con construccion de concreto.

Preparación de los estanques, reservorio, bordos y canales de salida	Flora	No existe agente de cambio ya que el polígono del proyecto carece totalmente de este importante componente biológico y los que se logren establecer sobre canales de llamada y drenes se respetaran.
	Suelo	Sellado del suelo en las etapas constructivas del proyecto con la afectación de 367.00 m^2 que soporta las infraestructuras de piso de concreto como compuertas de entrada y salida, carcamo de bombeo, bodegas, campamento y fosa séptica. Posible grado de erosión por viento y agua al dejar expuesto sin agua el espejo de agua de la granja, bordos y caminos durante la etapa de secado, afectación del drenaje vertical en sitios con construccion de concreto.

Preparación de los estanques, reservorio, bordos y canales de salida	Flora	No existe agente de cambio ya que el polígono del proyecto carece totalmente de este importante componente biológico y los que se logren establecer sobre canales de llamada y drenes se respetaran.
	Suelo	Sellado del suelo en las etapas constructivas del proyecto con la afectación de 367.00 m^2 que soporta las infraestructuras de piso de concreto como compuertas de entrada y salida, carcamo de bombeo, bodegas, campamento y fosa séptica. Posible grado de erosión por viento y agua al dejar expuesto sin agua el espejo de agua de la granja, bordos y caminos durante la etapa de secado, afectación del drenaje vertical en sitios con construccion de concreto.

Preparación de los estanques, reservorio, bordos y canales de salida	Flora	No existe agente de cambio ya que el polígono del proyecto carece totalmente de este importante componente biológico y los que se logren establecer sobre canales de llamada y drenes se respetaran.
	Suelo	Sellado del suelo en las etapas constructivas del proyecto con la afectación de 367.00 m^2 que soporta las infraestructuras de piso de concreto como compuertas de entrada y salida, carcamo de bombeo, bodegas, campamento y fosa séptica. Posible grado de erosión por viento y agua al dejar expuesto sin agua el espejo de agua de la granja, bordos y caminos durante la etapa de secado, afectación del drenaje vertical en sitios con construccion de concreto.

Preparación de los estanques, reservorio, bordos y canales de salida	Flora	No existe agente de cambio ya que el polígono del proyecto carece totalmente de este importante componente biológico y los que se logren establecer sobre canales de llamada y drenes se respetaran.
	Suelo	Sellado del suelo en las etapas constructivas del proyecto con la afectación de 367.00 m^2 que soporta las infraestructuras de piso de concreto como compuertas de entrada y salida, carcamo de bombeo, bodegas, campamento y fosa séptica. Posible grado de erosión por viento y agua al dejar expuesto sin agua el espejo de agua de la granja, bordos y caminos durante la etapa de secado, afectación del drenaje vertical en sitios con construccion de concreto.

Preparación de los estanques, reservorio, bordos y canales de salida	Flora	No existe agente de cambio ya que el polígono del proyecto carece totalmente de este importante componente biológico y los que se logren establecer sobre canales de llamada y drenes se respetaran.
	Suelo	Sellado del suelo en las etapas constructivas del proyecto con la afectación de 367.00 m^2 que soporta las infraestructuras de piso de concreto como compuertas de entrada y salida, carcamo de bombeo, bodegas, campamento y fosa séptica. Posible grado de erosión por viento y agua al dejar expuesto sin agua el espejo de agua de la granja, bordos y caminos durante la etapa de secado, afectación del drenaje vertical en sitios con construccion de concreto.

Preparación de los estanques, reservorio, bordos y canales de salida	Flora	No existe agente de cambio ya que el polígono del proyecto carece totalmente de este importante componente biológico y los que se logren establecer sobre canales de llamada y drenes se respetaran.
	Suelo	Sellado del suelo en las etapas constructivas del proyecto con la afectación de 367.00 m^2 que soporta las infraestructuras de piso de concreto como compuertas de entrada y salida, carcamo de bombeo, bodegas, campamento y fosa séptica. Posible grado de erosión por viento y agua al dejar expuesto sin agua el espejo de agua de la granja, bordos y caminos durante la etapa de secado, afectación del drenaje vertical en sitios con construccion de concreto.

Preparación de los estanques, reservorio, bordos y canales de salida	Flora	No existe agente de cambio ya que el polígono del proyecto carece totalmente de este importante componente biológico y los que se logren establecer sobre canales de llamada y drenes se respetaran.
	Suelo	Sellado del suelo en las etapas constructivas del proyecto con la afectación de 367.00 m^2 que soporta las infraestructuras de piso de concreto como compuertas de entrada y salida, carcamo de bombeo, bodegas, campamento y fosa séptica. Posible grado de erosión por viento y agua al dejar expuesto sin agua el espejo de agua de la granja, bordos y caminos durante la etapa de secado, afectación del drenaje vertical en sitios con construccion de concreto.

Preparación de los estanques, reservorio, bordos y canales de salida	Flora	No existe agente de cambio ya que el polígono del proyecto carece totalmente de este importante componente biológico y los que se logren establecer sobre canales de llamada y drenes se respetaran.
	Suelo	Sellado del suelo en las etapas constructivas del proyecto con la afectación de 367.00 m^2 que soporta las infraestructuras de piso de concreto como compuertas de entrada y salida, carcamo de bombeo, bodegas, campamento y fosa séptica. Posible grado de erosión por viento y agua al dejar expuesto sin agua el espejo de agua de la granja, bordos y caminos durante la etapa de secado, afectación del drenaje vertical en sitios con construccion de concreto.

Preparación de los estanques, reservorio, bordos y canales de salida	Flora	No existe agente de cambio ya que el polígono del proyecto carece totalmente de este importante componente biológico y los que se logren establecer sobre canales de llamada y drenes se respetaran.
	Suelo	Sellado del suelo en las etapas constructivas del proyecto con la afectación de 367.00 m^2 que soporta las infraestructuras de piso de concreto como compuertas de entrada y salida, carcamo de bombeo, bodegas, campamento y fosa séptica. Posible grado de erosión por viento y agua al dejar expuesto sin agua el espejo de agua de la granja, bordos y caminos durante la etapa de secado, afectación del drenaje vertical en sitios con construccion de concreto.

Preparación de los estanques, reservorio, bordos y canales de salida	Flora	No existe agente de cambio ya que el polígono del proyecto carece totalmente de este importante componente biológico y los que se logren establecer sobre canales de llamada y drenes se respetaran.
	Suelo	Sellado del suelo en las etapas constructivas del proyecto con la afectación de 367.00 m^2 que soporta las infraestructuras de piso de concreto como compuertas de entrada y salida, carcamo de bombeo, bodegas, campamento y fosa séptica. Posible grado de erosión por viento y agua al dejar expuesto sin agua el espejo de agua de la granja, bordos y caminos durante la etapa de secado, afectación del drenaje vertical en sitios con construccion de concreto.

Preparación de los estanques, reservorio, bordos y canales de salida	Flora	No existe agente de cambio ya que el polígono del proyecto carece totalmente de este importante componente biológico y los que se logren establecer sobre canales de llamada y drenes se respetaran.
	Suelo	Sellado del suelo en las etapas constructivas del proyecto con la afectación de 367.00 m^2 que soporta las infraestructuras de piso de concreto como compuertas de entrada y salida, carcamo de bombeo, bodegas, campamento y fosa séptica. Posible grado de erosión por viento y agua al dejar expuesto sin agua el espejo de agua de la granja, bordos y caminos durante la etapa de secado, afectación del drenaje vertical en sitios con construccion de concreto.

Preparación de los estanques, reservorio, bordos y canales de salida	Flora	No existe agente de cambio ya que el polígono del proyecto carece totalmente de este importante componente biológico y los que se logren establecer sobre canales de llamada y drenes se respetaran.
	Suelo	Sellado del suelo en las etapas constructivas del proyecto con la afectación de 367.00 m^2 que soporta las infraestructuras de piso de concreto como compuertas de entrada y salida, carcamo de bombeo, bodegas, campamento y fosa séptica. Posible grado de erosión por viento y agua al dejar expuesto sin agua el espejo de agua de la granja, bordos y caminos durante la etapa de secado, afectación del drenaje vertical en sitios con construccion de concreto.

Preparación de los estanques, reservorio, bordos y canales de salida	Flora	No existe agente de cambio ya que el polígono del proyecto carece totalmente de este importante componente biológico y los que se logren establecer sobre canales de llamada y drenes se respetaran.
	Suelo	Sellado del suelo en las etapas constructivas del proyecto con la afectación de 367.00 m^2 que soporta las infraestructuras de piso de concreto como compuertas de entrada y salida, carcamo de bombeo, bodegas, campamento y fosa séptica. Posible grado de erosión por viento y agua al dejar expuesto sin agua el espejo de agua de la granja, bordos y caminos durante la etapa de secado, afectación del drenaje vertical en sitios con construccion de concreto.

Preparación de los estanques, reservorio, bordos y canales de salida	Flora	No existe agente de cambio ya que el polígono del proyecto carece totalmente de este importante componente biológico y los que se logren establecer sobre canales de llamada y drenes se respetaran.
	Suelo	Sellado del suelo en las etapas constructivas del proyecto con la afectación de 367.00 m^2 que soporta las infraestructuras de piso de concreto como compuertas de entrada y salida, carcamo de bombeo, bodegas, campamento y fosa séptica. Posible grado de erosión por viento y agua al dejar expuesto sin agua el espejo de agua de la granja, bordos y caminos durante la etapa de secado, afectación del drenaje vertical en sitios con construccion de concreto.

Preparación de los estanques, reservorio, bordos y canales de salida	Flora	No existe agente de cambio ya que el polígono del proyecto carece totalmente de este importante componente biológico y los que se logren establecer sobre canales de llamada y drenes se respetaran.
	Suelo	Sellado del suelo en las etapas constructivas del proyecto con la afectación de 367.00 m^2 que soporta las infraestructuras de piso de concreto como compuertas de entrada y salida, carcamo de bombeo, bodegas, campamento y fosa séptica. Posible grado de erosión por viento y agua al dejar expuesto sin agua el espejo de agua de la granja, bordos y caminos durante la etapa de secado, afectación del drenaje vertical en sitios con construccion de concreto.

Preparación de los estanques, reservorio, bordos y canales de salida	Flora	No existe agente de cambio ya que el polígono del proyecto carece totalmente de este importante componente biológico y los que se logren establecer sobre canales de llamada y drenes se respetaran.
	Suelo	Sellado del suelo en las etapas constructivas del proyecto con la afectación de 367.00 m^2 que soporta las infraestructuras de piso de concreto como compuertas de entrada y salida, carcamo de bombeo, bodegas, campamento y fosa séptica. Posible grado de erosión por viento y agua al dejar expuesto sin agua el espejo de agua de la granja, bordos y caminos durante la etapa de secado, afectación del drenaje vertical en sitios con construccion de concreto.

Preparación de los estanques, reservorio, bordos y canales de salida	Flora	No existe agente de cambio ya que el polígono del proyecto carece totalmente de este importante componente biológico y los que se logren establecer sobre canales de llamada y drenes se respetaran.
	Suelo	Sellado del suelo en las etapas constructivas del proyecto con la afectación de 367.00 m^2 que soporta las infraestructuras de piso de concreto como compuertas de entrada y salida, carcamo de bombeo, bodegas, campamento y fosa séptica. Posible grado de erosión por viento y agua al dejar expuesto sin agua el espejo de agua de la granja, bordos y caminos durante la etapa de secado, afectación del drenaje vertical en sitios con construccion de concreto.

Preparación de los estanques, reservorio, bordos y canales de salida	Flora	No existe agente de cambio ya que el polígono del proyecto carece totalmente de este importante componente biológico y los que se logren establecer sobre canales de llamada y drenes se respetaran.
	Suelo	Sellado del suelo en las etapas constructivas del proyecto con la afectación de 367.00 m^2 que soporta las infraestructuras de piso de concreto como compuertas de entrada y salida, carcamo de bombeo, bodegas, campamento y fosa séptica. Posible grado de erosión por viento y agua al dejar expuesto sin agua el espejo de agua de la granja, bordos y caminos durante la etapa de secado, afectación del drenaje vertical en sitios con construccion de concreto.

Preparación de los estanques, reservorio, bordos y canales de salida	Flora	No existe agente de cambio ya que el polígono del proyecto carece totalmente de este importante componente biológico y los que se logren establecer sobre canales de llamada y drenes se respetaran.
	Suelo	Sellado del suelo en las etapas constructivas del proyecto con la afectación de 367.00 m^2 que soporta las infraestructuras de piso de concreto como compuertas de entrada y salida, carcamo de bombeo, bodegas, campamento y fosa séptica. Posible grado de erosión por viento y agua al dejar expuesto sin agua el espejo de agua de la granja, bordos y caminos durante la etapa de secado, afectación del drenaje vertical en sitios con construccion de concreto.

Preparación de los estanques, reservorio, bordos y canales de salida	Flora	No existe agente de cambio ya que el polígono del proyecto carece totalmente de este importante componente biológico y los que se logren establecer sobre canales de llamada y drenes se respetaran.
	Suelo	Sellado del suelo en las etapas constructivas del proyecto con la afectación de 367.00 m^2 que soporta las infraestructuras de piso de concreto como compuertas de entrada y salida, carcamo de bombeo, bodegas, campamento y fosa séptica. Posible grado de erosión por viento y agua al dejar expuesto sin agua el espejo de agua de la granja, bordos y caminos durante la etapa de secado, afectación del drenaje vertical en sitios con construccion de concreto.

Preparación de los estanques, reservorio, bordos y canales de salida	Flora	No existe agente de cambio ya que el polígono del proyecto carece totalmente de este importante componente biológico y los que se logren establecer sobre canales de llamada y drenes se respetaran.
	Suelo	Sellado del suelo en las etapas constructivas del proyecto con la afectación de 367.00 m^2 que soporta las infraestructuras de piso de concreto como compuertas de entrada y salida, carcamo de bombeo, bodegas, campamento y fosa séptica. Posible grado de erosión por viento y agua al dejar expuesto sin agua el espejo de agua de la granja, bordos y caminos durante la etapa de secado, afectación del drenaje vertical en sitios con construccion de concreto.

Preparación de los estanques, reservorio, bordos y canales de salida	Flora	No existe agente de cambio ya que el polígono del proyecto carece totalmente de este importante componente biológico y los que se logren establecer sobre canales de llamada y drenes se respetaran.
	Suelo	Sellado del suelo en las etapas constructivas del proyecto con la afectación de 367.00 m^2 que soporta las infraestructuras de piso de concreto como compuertas de entrada y salida, carcamo de bombeo, bodegas, campamento y fosa séptica. Posible grado de erosión por viento y agua al dejar expuesto sin agua el espejo de agua de la granja, bordos y caminos durante la etapa de secado, afectación del drenaje vertical en sitios con construccion de concreto.

Preparación de los estanques, reservorio, bordos y canales de salida	Flora	No existe agente de cambio ya que el polígono del proyecto carece totalmente de este importante componente biológico y los que se logren establecer sobre canales de llamada y drenes se respetaran.
	Suelo	Sellado del suelo en las etapas constructivas del proyecto con la afectación de 367.00 m^2 que soporta las infraestructuras de piso de concreto como compuertas de entrada y salida, carcamo de bombeo, bodegas, campamento y fosa séptica. Posible grado de erosión por viento y agua al dejar expuesto sin agua el espejo de agua de la granja, bordos y caminos durante la etapa de secado, afectación del drenaje vertical en sitios con construccion de concreto.

Preparación de los estanques, reservorio, bordos y canales de salida	Flora	No existe agente de cambio ya que el polígono del proyecto carece totalmente de este importante componente biológico y los que se logren establecer sobre canales de llamada y drenes se respetaran.
	Suelo	Sellado del suelo en las etapas constructivas del proyecto con la afectación de 367.00 m^2 que soporta las infraestructuras de piso de concreto como compuertas de entrada y salida, carcamo de bombeo, bodegas, campamento y fosa séptica. Posible grado de erosión por viento y agua al dejar expuesto sin agua el espejo de agua de la granja, bordos y caminos durante la etapa de secado, afectación del drenaje vertical en sitios con construccion de concreto.

Preparación de los estanques, reservorio, bordos y canales de salida	Flora	No existe agente de cambio ya que el polígono del proyecto carece totalmente de este importante componente biológico y los que se logren establecer sobre canales de llamada y drenes se respetaran.
	Suelo	Sellado del suelo en las etapas constructivas del proyecto con la afectación de 367.00 m^2 que soporta las infraestructuras de piso de concreto como compuertas de entrada y salida, carcamo de bombeo, bodegas, campamento y fosa séptica. Posible grado de erosión por viento y agua al dejar expuesto sin agua el espejo de agua de la granja, bordos y caminos durante la etapa de secado, afectación del drenaje vertical en sitios con construccion de concreto.

Preparación de los estanques, reservorio, bordos y canales de salida	Flora	No existe agente de cambio ya que el polígono del proyecto carece totalmente de este importante componente biológico y los que se logren establecer sobre canales de llamada y drenes se respetaran.
	Suelo	Sellado del suelo en las etapas constructivas del proyecto con la afectación de 367.00 m^2 que soporta las infraestructuras de piso de concreto como compuertas de entrada y salida, carcamo de bombeo, bodegas, campamento y fosa séptica. Posible grado de erosión por viento y agua al dejar expuesto sin agua el espejo de agua de la granja, bordos y caminos durante la etapa de secado, afectación del drenaje vertical en sitios con construccion de concreto.

Preparación de los estanques, reservorio, bordos y canales de salida	Flora	No existe agente de cambio ya que el polígono del proyecto carece totalmente de este importante componente biológico y los que se logren establecer sobre canales de llamada y drenes se respetaran.
	Suelo	Sellado del suelo en las etapas constructivas del proyecto con la afectación de 367.00 m^2 que soporta las infraestructuras de piso de concreto como compuertas de entrada y salida, carcamo de bombeo, bodegas, campamento y fosa séptica. Posible grado de erosión por viento y agua al dejar expuesto sin agua el espejo de agua de la granja, bordos y caminos durante la etapa de secado, afectación del drenaje vertical en sitios con construccion de concreto.

Preparación de los estanques, reservorio, bordos y canales de salida	Flora	No existe agente de cambio ya que el polígono del proyecto carece totalmente de este importante componente biológico y los que se logren establecer sobre canales de llamada y drenes se respetaran.
	Suelo	Sellado del suelo en las etapas constructivas del proyecto con la afectación de 367.00 m^2 que soporta las infraestructuras de piso de concreto como compuertas de entrada y salida, carcamo de bombeo, bodegas, campamento y fosa séptica. Posible grado de erosión por viento y agua al dejar expuesto sin agua el espejo de agua de la granja, bordos y caminos durante la etapa de secado, afectación del drenaje vertical en sitios con construccion de concreto.

Preparación de los estanques, reservorio, bordos y canales de salida	Flora	No existe agente de cambio ya que el polígono del proyecto carece totalmente de este importante componente biológico y los que se logren establecer sobre canales de llamada y drenes se respetaran.
	Suelo	Sellado del suelo en las etapas constructivas del proyecto con la afectación de 367.00 m^2 que soporta las infraestructuras de piso de concreto como compuertas de entrada y salida, carcamo de bombeo, bodegas, campamento y fosa séptica. Posible grado de erosión por viento y agua al dejar expuesto sin agua el espejo de agua de la granja, bordos y caminos durante la etapa de secado, afectación del drenaje vertical en sitios con construccion de concreto.

Preparación de los estanques, reservorio, bordos y canales de salida	Flora	No existe agente de cambio ya que el polígono del proyecto carece totalmente de este importante componente biológico y los que se logren establecer sobre canales de llamada y drenes se respetaran.
	Suelo	Sellado del suelo en las etapas constructivas del proyecto con la afectación de 367.00 m^2 que soporta las infraestructuras de piso de concreto como compuertas de entrada y salida, carcamo de bombeo, bodegas, campamento y fosa séptica. Posible grado de erosión por viento y agua al dejar expuesto sin agua el espejo de agua de la granja, bordos y caminos durante la etapa de secado, afectación del drenaje vertical en sitios con construccion de concreto.

Preparación de los estanques, reservorio, bordos y canales de salida	Flora	No existe agente de cambio ya que el polígono del proyecto carece totalmente de este importante componente biológico y los que se logren establecer sobre canales de llamada y drenes se respetaran.
	Suelo	Sellado del suelo en las etapas constructivas del proyecto con la afectación de 367.00 m^2 que soporta las infraestructuras de piso de concreto como compuertas de entrada y salida, carcamo de bombeo, bodegas, campamento y fosa séptica. Posible grado de erosión por viento y agua al dejar expuesto sin agua el espejo de agua de la granja, bordos y caminos durante la etapa de secado, afectación del drenaje vertical en sitios con construccion de concreto.

Preparación de los estanques, reservorio, bordos y canales de salida	Flora	No existe agente de cambio ya que el polígono del proyecto carece totalmente de este importante componente biológico y los que se logren establecer sobre canales de llamada y drenes se respetaran.
	Suelo	Sellado del suelo en las etapas constructivas del proyecto con la afectación de 367.00 m^2 que soporta las infraestructuras de piso de concreto como compuertas de entrada y salida, carcamo de bombeo, bodegas, campamento y fosa séptica. Posible grado de erosión por viento y agua al dejar expuesto sin agua el espejo de agua de la granja, bordos y caminos durante la etapa de secado, afectación del drenaje vertical en sitios con construccion de concreto.

Preparación de los estanques, reservorio, bordos y canales de salida	Flora	No existe agente de cambio ya que el polígono del proyecto carece totalmente de este importante componente biológico y los que se logren establecer sobre canales de llamada y drenes se respetaran.
	Suelo	Sellado del suelo en las etapas constructivas del proyecto con la afectación de 367.00 m^2 que soporta las infraestructuras de piso de concreto como compuertas de entrada y salida, carcamo de bombeo, bodegas, campamento y fosa séptica. Posible grado de erosión por viento y agua al dejar expuesto sin agua el espejo de agua de la granja, bordos y caminos durante la etapa de secado, afectación del drenaje vertical en sitios con construccion de concreto.

Preparación de los estanques, reservorio, bordos y canales de salida	Flora	No existe agente de cambio ya que el polígono del proyecto carece totalmente de este importante componente biológico y los que se logren establecer sobre canales de llamada y drenes se respetaran.
	Suelo	Sellado del suelo en las etapas constructivas del proyecto con la afectación de 367.00 m^2 que soporta las infraestructuras de piso de concreto como compuertas de entrada y salida, carcamo de bombeo, bodegas, campamento y fosa séptica. Posible grado de erosión por viento y agua al dejar expuesto sin agua el espejo de agua de la granja, bordos y caminos durante la etapa de secado, afectación del drenaje vertical en sitios con construccion de concreto.

Preparación de los estanques, reservorio, bordos y canales de salida	Flora	No existe agente de cambio ya que el polígono del proyecto carece totalmente de este importante componente biológico y los que se logren establecer sobre canales de llamada y drenes se respetaran.
	Suelo	Sellado del suelo en las etapas constructivas del proyecto con la afectación de 367.00 m^2 que soporta las infraestructuras de piso de concreto como compuertas de entrada y salida, carcamo de bombeo, bodegas, campamento y fosa séptica. Posible grado de erosión por viento y agua al dejar expuesto sin agua el espejo de agua de la granja, bordos y caminos durante la etapa de secado, afectación del drenaje vertical en sitios con construccion de concreto.

Preparación de los estanques, reservorio, bordos y canales de salida	Flora	No existe agente de cambio ya que el polígono del proyecto carece totalmente de este importante componente biológico y los que se logren establecer sobre canales de llamada y drenes se respetaran.
	Suelo	Sellado del suelo en las etapas constructivas del proyecto con la afectación de 367.00 m^2 que soporta las infraestructuras de piso de concreto como compuertas de entrada y salida, carcamo de bombeo, bodegas, campamento y fosa séptica. Posible grado de erosión por viento y agua al dejar expuesto sin agua el espejo de agua de la granja, bordos y caminos durante la etapa de secado, afectación del drenaje vertical en sitios con construccion de concreto.

Preparación de los estanques, reservorio, bordos y canales de salida	Flora	No existe agente de cambio ya que el polígono del proyecto carece totalmente de este importante componente biológico y los que se logren establecer sobre canales de llamada y drenes se respetaran.
	Suelo	Sellado del suelo en las etapas constructivas del proyecto con la afectación de 367.00 m^2 que soporta las infraestructuras de piso de concreto como compuertas de entrada y salida, carcamo de bombeo, bodegas, campamento y fosa séptica. Posible grado de erosión por viento y agua al dejar expuesto sin agua el espejo de agua de la granja, bordos y caminos durante la etapa de secado, afectación del drenaje vertical en sitios con construccion de concreto.

Preparación de los estanques, reservorio, bordos y canales de salida	Flora	No existe agente de cambio ya que el polígono del proyecto carece totalmente de este importante componente biológico y los que se logren establecer sobre canales de llamada y drenes se respetaran.
	Suelo	Sellado del suelo en las etapas constructivas del proyecto con la afectación de 367.00 m^2 que soporta las infraestructuras de piso de concreto como compuertas de entrada y salida, carcamo de bombeo, bodegas, campamento y fosa séptica. Posible grado de erosión por viento y agua al dejar expuesto sin agua el espejo de agua de la granja, bordos y caminos durante la etapa de secado, afectación del drenaje vertical en sitios con construccion de concreto.

Preparación de los estanques, reservorio, bordos y canales de salida	Flora	No existe agente de cambio ya que el polígono del proyecto carece totalmente de este importante componente biológico y los que se logren establecer sobre canales de llamada y drenes se respetaran.
	Suelo	Sellado del suelo en las etapas constructivas del proyecto con la afectación de 367.00 m^2 que soporta las infraestructuras de piso de concreto como compuertas de entrada y salida, carcamo de bombeo, bodegas, campamento y fosa séptica. Posible grado de erosión por viento y agua al dejar expuesto sin agua el espejo de agua de la granja, bordos y caminos durante la etapa de secado, afectación del drenaje vertical en sitios con construccion de concreto.

Preparación de los estanques, reservorio, bordos y canales de salida	Flora	No existe agente de cambio ya que el polígono del proyecto carece totalmente de este importante componente biológico y los que se logren establecer sobre canales de llamada y drenes se respetaran.
	Suelo	Sellado del suelo en las etapas constructivas del proyecto con la afectación de 367.00 m^2 que soporta las infraestructuras de piso de concreto como compuertas de entrada y salida, carcamo de bombeo, bodegas, campamento y fosa séptica. Posible grado de erosión por viento y agua al dejar expuesto sin agua el espejo de agua de la granja, bordos y caminos durante la etapa de secado, afectación del drenaje vertical en sitios con construccion de concreto.

Preparación de los estanques, reservorio, bordos y canales de salida	Flora	No existe agente de cambio ya que el polígono del proyecto carece totalmente de este importante componente biológico y los que se logren establecer sobre canales de llamada y drenes se respetaran.
	Suelo	Sellado del suelo en las etapas constructivas del proyecto con la afectación de 367.00 m^2 que soporta las infraestructuras de piso de concreto como compuertas de entrada y salida, carcamo de bombeo, bodegas, campamento y fosa séptica. Posible grado de erosión por viento y agua al dejar expuesto sin agua el espejo de agua de la granja, bordos y caminos durante la etapa de secado, afectación del drenaje vertical en sitios con construccion de concreto.

Preparación de los estanques, reservorio, bordos y canales de salida	Flora	No existe agente de cambio ya que el polígono del proyecto carece totalmente de este importante componente biológico y los que se logren establecer sobre canales de llamada y drenes se respetaran.
	Suelo	Sellado del suelo en las etapas constructivas del proyecto con la afectación de 367.00 m^2 que soporta las infraestructuras de piso de concreto como compuertas de entrada y salida, carcamo de bombeo, bodegas, campamento y fosa séptica. Posible grado de erosión por viento y agua al dejar expuesto sin agua el espejo de agua de la granja, bordos y caminos durante la etapa de secado, afectación del drenaje vertical en sitios con construccion de concreto.

Preparación de los estanques, reservorio, bordos y canales de salida	Flora	No existe agente de cambio ya que el polígono del proyecto carece totalmente de este importante componente biológico y los que se logren establecer sobre canales de llamada y drenes se respetaran.
	Suelo	Sellado del suelo en las etapas constructivas del proyecto con la afectación de 367.00 m^2 que soporta las infraestructuras de piso de concreto como compuertas de entrada y salida, carcamo de bombeo, bodegas, campamento y fosa séptica. Posible grado de erosión por viento y agua al dejar expuesto sin agua el espejo de agua de la granja, bordos y caminos durante la etapa de secado, afectación del drenaje vertical en sitios con construccion de concreto.

Preparación de los estanques, reservorio, bordos y canales de salida	Flora	No existe agente de cambio ya que el polígono del proyecto carece totalmente de este importante componente biológico y los que se logren establecer sobre canales de llamada y drenes se respetaran.
	Suelo	Sellado del suelo en las etapas constructivas del proyecto con la afectación de 367.00 m^2 que soporta las infraestructuras de piso de concreto como compuertas de entrada y salida, carcamo de bombeo, bodegas, campamento y fosa séptica. Posible grado de erosión por viento y agua al dejar expuesto sin agua el espejo de agua de la granja, bordos y caminos durante la etapa de secado, afectación del drenaje vertical en sitios con construccion de concreto.

Preparación de los estanques, reservorio, bordos y canales de salida	Flora	No existe agente de cambio ya que el polígono del proyecto carece totalmente de este importante componente biológico y los que se logren establecer sobre canales de llamada y drenes se respetaran.
	Suelo	Sellado del suelo en las etapas constructivas del proyecto con la afectación de 367.00 m^2 que soporta las infraestructuras de piso de concreto como compuertas de entrada y salida, carcamo de bombeo, bodegas, campamento y fosa séptica. Posible grado de erosión por viento y agua al dejar expuesto sin agua el espejo de agua de la granja, bordos y caminos durante la etapa de secado, afectación del drenaje vertical en sitios con construccion de concreto.

Preparación de los estanques, reservorio, bordos y canales de salida	Flora	No existe agente de cambio ya que el polígono del proyecto carece totalmente de este importante componente biológico y los que se logren establecer sobre canales de llamada y drenes se respetaran.
	Suelo	Sellado del suelo en las etapas constructivas del proyecto con la afectación de 367.00 m^2 que soporta las infraestructuras de piso de concreto como compuertas de entrada y salida, carcamo de bombeo, bodegas, campamento y fosa séptica. Posible grado de erosión por viento y agua al dejar expuesto sin agua el espejo de agua de la granja, bordos y caminos durante la etapa de secado, afectación del drenaje vertical en sitios con construccion de concreto.

Preparación de los estanques, reservorio, bordos y canales de salida	Flora	No existe agente de cambio ya que el polígono del proyecto carece totalmente de este importante componente biológico y los que se logren establecer sobre canales de llamada y drenes se respetaran.
	Suelo	Sellado del suelo en las etapas constructivas del proyecto con la afectación de 367.00 m^2 que soporta las infraestructuras de piso de concreto como compuertas de entrada y salida, carcamo de bombeo, bodegas, campamento y fosa séptica. Posible grado de erosión por viento y agua al dejar expuesto sin agua el espejo de agua de la granja, bordos y caminos durante la etapa de secado, afectación del drenaje vertical en sitios con construccion de concreto.

Preparación de los estanques, reservorio, bordos y canales de salida	Flora	No existe agente de cambio ya que el polígono del proyecto carece totalmente de este importante componente biológico y los que se logren establecer sobre canales de llamada y drenes se respetaran.
	Suelo	Sellado del suelo en las etapas constructivas del proyecto con la afectación de 367.00 m^2 que soporta las infraestructuras de piso de concreto como compuertas de entrada y salida, carcamo de bombeo, bodegas, campamento y fosa séptica. Posible grado de erosión por viento y agua al dejar expuesto sin agua el espejo de agua de la granja, bordos y caminos durante la etapa de secado, afectación del drenaje vertical en sitios con construccion de concreto.

Preparación de los estanques, reservorio, bordos y canales de salida	Flora	No existe agente de cambio ya que el polígono del proyecto carece totalmente de este importante componente biológico y los que se logren establecer sobre canales de llamada y drenes se respetaran.
	Suelo	Sellado del suelo en las etapas constructivas del proyecto con la afectación de 367.00 m^2 que soporta las infraestructuras de piso de concreto como compuertas de entrada y salida, carcamo de bombeo, bodegas, campamento y fosa séptica. Posible grado de erosión por viento y agua al dejar expuesto sin agua el espejo de agua de la granja, bordos y caminos durante la etapa de secado, afectación del drenaje vertical en sitios con construccion de concreto.

Preparación de los estanques, reservorio, bordos y canales de salida	Flora	No existe agente de cambio ya que el polígono del proyecto carece totalmente de este importante componente biológico y los que se logren establecer sobre canales de llamada y drenes se respetaran.
	Suelo	Sellado del suelo en las etapas constructivas del proyecto con la afectación de 367.00 m^2 que soporta las infraestructuras de piso de concreto como compuertas de entrada y salida, carcamo de bombeo, bodegas, campamento y fosa séptica. Posible grado de erosión por viento y agua al dejar expuesto sin agua el espejo de agua de la granja, bordos y caminos durante la etapa de secado, afectación del drenaje vertical en sitios con construccion de concreto.

Preparación de los estanques, reservorio, bordos y canales de salida	Flora	No existe agente de cambio ya que el polígono del proyecto carece totalmente de este importante componente biológico y los que se logren establecer sobre canales de llamada y drenes se respetaran.
	Suelo	Sellado del suelo en las etapas constructivas del proyecto con la afectación de 367.00 m^2 que soporta las infraestructuras de piso de concreto como compuertas de entrada y salida, carcamo de bombeo, bodegas, campamento y fosa séptica. Posible grado de erosión por viento y agua al dejar expuesto sin agua el espejo de agua de la granja, bordos y caminos durante la etapa de secado, afectación del drenaje vertical en sitios con construccion de concreto.

Preparación de los estanques, reservorio, bordos y canales de salida	Flora	No existe agente de cambio ya que el polígono del proyecto carece totalmente de este importante componente biológico y los que se logren establecer sobre canales de llamada y drenes se respetaran.
	Suelo	Sellado del suelo en las etapas constructivas del proyecto con la afectación de 367.00 m^2 que soporta las infraestructuras de piso de concreto como compuertas de entrada y salida, carcamo de bombeo, bodegas, campamento y fosa séptica. Posible grado de erosión por viento y agua al dejar expuesto sin agua el espejo de agua de la granja, bordos y caminos durante la etapa de secado, afectación del drenaje vertical en sitios con construccion de concreto.

Preparación de los estanques, reservorio, bordos y canales de salida	Flora	No existe agente de cambio ya que el polígono del proyecto carece totalmente de este importante componente biológico y los que se logren establecer sobre canales de llamada y drenes se respetaran.
	Suelo	Sellado del suelo en las etapas constructivas del proyecto con la afectación de 367.00 m^2 que soporta las infraestructuras de piso de concreto como compuertas de entrada y salida, carcamo de bombeo, bodegas, campamento y fosa séptica. Posible grado de erosión por viento y agua al dejar expuesto sin agua el espejo de agua de la granja, bordos y caminos durante la etapa de secado, afectación del drenaje vertical en sitios con construccion de concreto.

Preparación de los estanques, reservorio, bordos y canales de salida	Flora	No existe agente de cambio ya que el polígono del proyecto carece totalmente de este importante componente biológico y los que se logren establecer sobre canales de llamada y drenes se respetaran.
	Suelo	Sellado del suelo en las etapas constructivas del proyecto con la afectación de 367.00 m^2 que soporta las infraestructuras de piso de concreto como compuertas de entrada y salida, carcamo de bombeo, bodegas, campamento y fosa séptica. Posible grado de erosión por viento y agua al dejar expuesto sin agua el espejo de agua de la granja, bordos y caminos durante la etapa de secado, afectación del drenaje vertical en sitios con construccion de concreto.

Preparación de los estanques, reservorio, bordos y canales de salida	Flora	No existe agente de cambio ya que el polígono del proyecto carece totalmente de este importante componente biológico y los que se logren establecer sobre canales de llamada y drenes se respetaran.
	Suelo	Sellado del suelo en las etapas constructivas del proyecto con la afectación de 367.00 m^2 que soporta las infraestructuras de piso de concreto como compuertas de entrada y salida, carcamo de bombeo, bodegas, campamento y fosa séptica. Posible grado de erosión por viento y agua al dejar expuesto sin agua el espejo de agua de la granja, bordos y caminos durante la etapa de secado, afectación del drenaje vertical en sitios con construccion de concreto.

Preparación de los estanques, reservorio, bordos y canales de salida	Flora	No existe agente de cambio ya que el polígono del proyecto carece totalmente de este importante componente biológico y los que se logren establecer sobre canales de llamada y drenes se respetaran.
	Suelo	Sellado del suelo en las etapas constructivas del proyecto con la afectación de 367.00 m^2 que soporta las infraestructuras de piso de concreto como compuertas de entrada y salida, carcamo de bombeo, bodegas, campamento y fosa séptica. Posible grado de erosión por viento y agua al dejar expuesto sin agua el espejo de agua de la granja, bordos y caminos durante la etapa de secado, afectación del drenaje vertical en sitios con construccion de concreto.

Preparación de los estanques, reservorio, bordos y canales de salida	Flora	No existe agente de cambio ya que el polígono del proyecto carece totalmente de este importante componente biológico y los que se logren establecer sobre canales de llamada y drenes se respetaran.
	Suelo	Sellado del suelo en las etapas constructivas del proyecto con la afectación de 367.00 m^2 que soporta las infraestructuras de piso de concreto como compuertas de entrada y salida, carcamo de bombeo, bodegas, campamento y fosa séptica. Posible grado de erosión por viento y agua al dejar expuesto sin agua el espejo de agua de la granja, bordos y caminos durante la etapa de secado, afectación del drenaje vertical en sitios con construccion de concreto.

Preparación de los estanques, reservorio, bordos y canales de salida	Flora	No existe agente de cambio ya que el polígono del proyecto carece totalmente de este importante componente biológico y los que se logren establecer sobre canales de llamada y drenes se respetaran.
	Suelo	Sellado del suelo en las etapas constructivas del proyecto con la afectación de 367.00 m^2 que soporta las infraestructuras de piso de concreto como compuertas de entrada y salida, carcamo de bombeo, bodegas, campamento y fosa séptica. Posible grado de erosión por viento y agua al dejar expuesto sin agua el espejo de agua de la granja, bordos y caminos durante la etapa de secado, afectación del drenaje vertical en sitios con construccion de concreto.

Preparación de los estanques, reservorio, bordos y canales de salida	Flora	No existe agente de cambio ya que el polígono del proyecto carece totalmente de este importante componente biológico y los que se logren establecer sobre canales de llamada y drenes se respetaran.
	Suelo	Sellado del suelo en las etapas constructivas del proyecto con la afectación de 367.00 m^2 que soporta las infraestructuras de piso de concreto como compuertas de entrada y salida, carcamo de bombeo, bodegas, campamento y fosa séptica. Posible grado de erosión por viento y agua al dejar expuesto sin agua el espejo de agua de la granja, bordos y caminos durante la etapa de secado, afectación del drenaje vertical en sitios con construccion de concreto.

Preparación de los estanques, reservorio, bordos y canales de salida	Flora	No existe agente de cambio ya que el polígono del proyecto carece totalmente de este importante componente biológico y los que se logren establecer sobre canales de llamada y drenes se respetaran.
	Suelo	Sellado del suelo en las etapas constructivas del proyecto con la afectación de 367.00 m^2 que soporta las infraestructuras de piso de concreto como compuertas de entrada y salida, carcamo de bombeo, bodegas, campamento y fosa séptica. Posible grado de erosión por viento y agua al dejar expuesto sin agua el espejo de agua de la granja, bordos y caminos durante la etapa de secado, afectación del drenaje vertical en sitios con construccion de concreto.

Preparación de los estanques, reservorio, bordos y canales de salida	Flora	No existe agente de cambio ya que el polígono del proyecto carece totalmente de este importante componente biológico y los que se logren establecer sobre canales de llamada y drenes se respetaran.
	Suelo	Sellado del suelo en las etapas constructivas del proyecto con la afectación de 367.00 m^2 que soporta las infraestructuras de piso de concreto como compuertas de entrada y salida, carcamo de bombeo, bodegas, campamento y fosa séptica. Posible grado de erosión por viento y agua al dejar expuesto sin agua el espejo de agua de la granja, bordos y caminos durante la etapa de secado, afectación del drenaje vertical en sitios con construccion de concreto.

Preparación de los estanques, reservorio, bordos y canales de salida	Flora	No existe agente de cambio ya que el polígono del proyecto carece totalmente de este importante componente biológico y los que se logren establecer sobre canales de llamada y drenes se respetaran.
	Suelo	Sellado del suelo en las etapas constructivas del proyecto con la afectación de 367.00 m^2 que soporta las infraestructuras de piso de concreto como compuertas de entrada y salida, carcamo de bombeo, bodegas, campamento y fosa séptica. Posible grado de erosión por viento y agua al dejar expuesto sin agua el espejo de agua de la granja, bordos y caminos durante la etapa de secado, afectación del drenaje vertical en sitios con construccion de concreto.

Preparación de los estanques, reservorio, bordos y canales de salida	Flora	No existe agente de cambio ya que el polígono del proyecto carece totalmente de este importante componente biológico y los que se logren establecer sobre canales de llamada y drenes se respetaran.
	Suelo	Sellado del suelo en las etapas constructivas del proyecto con la afectación de 367.00 m^2 que soporta las infraestructuras de piso de concreto como compuertas de entrada y salida, carcamo de bombeo, bodegas, campamento y fosa séptica. Posible grado de erosión por viento y agua al dejar expuesto sin agua el espejo de agua de la granja, bordos y caminos durante la etapa de secado, afectación del drenaje vertical en sitios con construccion de concreto.

Preparación de los estanques, reservorio, bordos y canales de salida	Flora	No existe agente de cambio ya que el polígono del proyecto carece totalmente de este importante componente biológico y los que se logren establecer sobre canales de llamada y drenes se respetaran.
	Suelo	Sellado del suelo en las etapas constructivas del proyecto con la afectación de 367.00 m^2 que soporta las infraestructuras de piso de concreto como compuertas de entrada y salida, carcamo de bombeo, bodegas, campamento y fosa séptica. Posible grado de erosión por viento y agua al dejar expuesto sin agua el espejo de agua de la granja, bordos y caminos durante la etapa de secado, afectación del drenaje vertical en sitios con construccion de concreto.

Preparación de los estanques, reservorio, bordos y canales de salida	Flora	No existe agente de cambio ya que el polígono del proyecto carece totalmente de este importante componente biológico y los que se logren establecer sobre canales de llamada y drenes se respetaran.
	Suelo	Sellado del suelo en las etapas constructivas del proyecto con la afectación de 367.00 m^2 que soporta las infraestructuras de piso de concreto como compuertas de entrada y salida, carcamo de bombeo, bodegas, campamento y fosa séptica. Posible grado de erosión por viento y agua al dejar expuesto sin agua el espejo de agua de la granja, bordos y caminos durante la etapa de secado, afectación del drenaje vertical en sitios con construccion de concreto.

Preparación de los estanques, reservorio, bordos y canales de salida	Flora	No existe agente de cambio ya que el polígono del proyecto carece totalmente de este importante componente biológico y los que se logren establecer sobre canales de llamada y drenes se respetaran.
	Suelo	Sellado del suelo en las etapas constructivas del proyecto con la afectación de 367.00 m^2 que soporta las infraestructuras de piso de concreto como compuertas de entrada y salida, carcamo de bombeo, bodegas, campamento y fosa séptica. Posible grado de erosión por viento y agua al dejar expuesto sin agua el espejo de agua de la granja, bordos y caminos durante la etapa de secado, afectación del drenaje vertical en sitios con construccion de concreto.

Preparación de los estanques, reservorio, bordos y canales de salida	Flora	No existe agente de cambio ya que el polígono del proyecto carece totalmente de este importante componente biológico y los que se logren establecer sobre canales de llamada y drenes se respetaran.
	Suelo	Sellado del suelo en las etapas constructivas del proyecto con la afectación de 367.00 m^2 que soporta las infraestructuras de piso de concreto como compuertas de entrada y salida, carcamo de bombeo, bodegas, campamento y fosa séptica. Posible grado de erosión por viento y agua al dejar expuesto sin agua el espejo de agua de la granja, bordos y caminos durante la etapa de secado, afectación del drenaje vertical en sitios con construccion de concreto.

Preparación de los estanques, reservorio, bordos y canales de salida	Flora	No existe agente de cambio ya que el polígono del proyecto carece totalmente de este importante componente biológico y los que se logren establecer sobre canales de llamada y drenes se respetaran.
	Suelo	Sellado del suelo en las etapas constructivas del proyecto con la afectación de 367.00 m^2 que soporta las infraestructuras de piso de concreto como compuertas de entrada y salida, carcamo de bombeo, bodegas, campamento y fosa séptica. Posible grado de erosión por viento y agua al dejar expuesto sin agua el espejo de agua de la granja, bordos y caminos durante la etapa de secado, afectación del drenaje vertical en sitios con construccion de concreto.

Preparación de los estanques, reservorio, bordos y canales de salida	Flora	No existe agente de cambio ya que el polígono del proyecto carece totalmente de este importante componente biológico y los que se logren establecer sobre canales de llamada y drenes se respetaran.
	Suelo	Sellado del suelo en las etapas constructivas del proyecto con la afectación de 367.00 m^2 que soporta las infraestructuras de piso de concreto como compuertas de entrada y salida, carcamo de bombeo, bodegas, campamento y fosa séptica. Posible grado de erosión por viento y agua al dejar expuesto sin agua el espejo de agua de la granja, bordos y caminos durante la etapa de secado, afectación del drenaje vertical en sitios con construccion de concreto.

Preparación de los estanques, reservorio, bordos y canales de salida	Flora	No existe agente de cambio ya que el polígono del proyecto carece totalmente de este importante componente biológico y los que se logren establecer sobre canales de llamada y drenes se respetaran.
	Suelo	Sellado del suelo en las etapas constructivas del proyecto con la afectación de 367.00 m^2 que soporta las infraestructuras de piso de concreto como compuertas de entrada y salida, carcamo de bombeo, bodegas, campamento y fosa séptica. Posible grado de erosión por viento y agua al dejar expuesto sin agua el espejo de agua de la granja, bordos y caminos durante la etapa de secado, afectación del drenaje vertical en sitios con construccion de concreto.

Preparación de los estanques, reservorio, bordos y canales de salida	Flora	No existe agente de cambio ya que el polígono del proyecto carece totalmente de este importante componente biológico y los que se logren establecer sobre canales de llamada y drenes se respetaran.
	Suelo	Sellado del suelo en las etapas constructivas del proyecto con la afectación de 367.00 m^2 que soporta las infraestructuras de piso de concreto como compuertas de entrada y salida, carcamo de bombeo, bodegas, campamento y fosa séptica. Posible grado de erosión por viento y agua al dejar expuesto sin agua el espejo de agua de la granja, bordos y caminos durante la etapa de secado, afectación del drenaje vertical en sitios con construccion de concreto.

Preparación de los estanques, reservorio, bordos y canales de salida	Flora	No existe agente de cambio ya que el polígono del proyecto carece totalmente de este importante componente biológico y los que se logren establecer sobre canales de llamada y drenes se respetaran.
	Suelo	Sellado del suelo en las etapas constructivas del proyecto con la afectación de 367.00 m^2 que soporta las infraestructuras de piso de concreto como compuertas de entrada y salida, carcamo de bombeo, bodegas, campamento y fosa séptica. Posible grado de erosión por viento y agua al dejar expuesto sin agua el espejo de agua de la granja, bordos y caminos durante la etapa de secado, afectación del drenaje vertical en sitios con construccion de concreto.

Preparación de los estanques, reservorio, bordos y canales de salida	Flora	No existe agente de cambio ya que el polígono del proyecto carece totalmente de este importante componente biológico y los que se logren establecer sobre canales de llamada y drenes se respetaran.
	Suelo	Sellado del suelo en las etapas constructivas del proyecto con la afectación de 367.00 m^2 que soporta las infraestructuras de piso de concreto como compuertas de entrada y salida, carcamo de bombeo, bodegas, campamento y fosa séptica. Posible grado de erosión por viento y agua al dejar expuesto sin agua el espejo de agua de la granja, bordos y caminos durante la etapa de secado, afectación del drenaje vertical en sitios con construccion de concreto.

Preparación de los estanques, reservorio, bordos y canales de salida	Flora	No existe agente de cambio ya que el polígono del proyecto carece totalmente de este importante componente biológico y los que se logren establecer sobre canales de llamada y drenes se respetaran.
	Suelo	Sellado del suelo en las etapas constructivas del proyecto con la afectación de 367.00 m^2 que soporta las infraestructuras de piso de concreto como compuertas de entrada y salida, carcamo de bombeo, bodegas, campamento y fosa séptica. Posible grado de erosión por viento y agua al dejar expuesto sin agua el espejo de agua de la granja, bordos y caminos durante la etapa de secado, afectación del drenaje vertical en sitios con construccion de concreto.

Preparación de los estanques, reservorio, bordos y canales de salida	Flora	No existe agente de cambio ya que el polígono del proyecto carece totalmente de este importante componente biológico y los que se logren establecer sobre canales de llamada y drenes se respetaran.
	Suelo	Sellado del suelo en las etapas constructivas del proyecto con la afectación de 367.00 m^2 que soporta las infraestructuras de piso de concreto como compuertas de entrada y salida, carcamo de bombeo, bodegas, campamento y fosa séptica. Posible grado de erosión por viento y agua al dejar expuesto sin agua el espejo de agua de la granja, bordos y caminos durante la etapa de secado, afectación del drenaje vertical en sitios con construccion de concreto.

Preparación de los estanques, reservorio, bordos y canales de salida	Flora	No existe agente de cambio ya que el polígono del proyecto carece totalmente de este importante componente biológico y los que se logren establecer sobre canales de llamada y drenes se respetaran.
	Suelo	Sellado del suelo en las etapas constructivas del proyecto con la afectación de 367.00 m^2 que soporta las infraestructuras de piso de concreto como compuertas de entrada y salida, carcamo de bombeo, bodegas, campamento y fosa séptica. Posible grado de erosión por viento y agua al dejar expuesto sin agua el espejo de agua de la granja, bordos y caminos durante la etapa de secado, afectación del drenaje vertical en sitios con construccion de concreto.

Preparación de los estanques, reservorio, bordos y canales de salida	Flora	No existe agente de cambio ya que el polígono del proyecto carece totalmente de este importante componente biológico y los que se logren establecer sobre canales de llamada y drenes se respetaran.
	Suelo	Sellado del suelo en las etapas constructivas del proyecto con la afectación de 367.00 m^2 que soporta las infraestructuras de piso de concreto como compuertas de entrada y salida, carcamo de bombeo, bodegas, campamento y fosa séptica. Posible grado de erosión por viento y agua al dejar expuesto sin agua el espejo de agua de la granja, bordos y caminos durante la etapa de secado, afectación del drenaje vertical en sitios con construccion de concreto.

Preparación de los estanques, reservorio, bordos y canales de salida	Flora	No existe agente de cambio ya que el polígono del proyecto carece totalmente de este importante componente biológico y los que se logren establecer sobre canales de llamada y drenes se respetaran.
	Suelo	Sellado del suelo en las etapas constructivas del proyecto con la afectación de 367.00 m^2 que soporta las infraestructuras de piso de concreto como compuertas de entrada y salida, carcamo de bombeo, bodegas, campamento y fosa séptica. Posible grado de erosión por viento y agua al dejar expuesto sin agua el espejo de agua de la granja, bordos y caminos durante la etapa de secado, afectación del drenaje vertical en sitios con construccion de concreto.

Preparación de los estanques, reservorio, bordos y canales de salida	Flora	No existe agente de cambio ya que el polígono del proyecto carece totalmente de este importante componente biológico y los que se logren establecer sobre canales de llamada y drenes se respetaran.
	Suelo	Sellado del suelo en las etapas constructivas del proyecto con la afectación de 367.00 m^2 que soporta las infraestructuras de piso de concreto como compuertas de entrada y salida, carcamo de bombeo, bodegas, campamento y fosa séptica. Posible grado de erosión por viento y agua al dejar expuesto sin agua el espejo de agua de la granja, bordos y caminos durante la etapa de secado, afectación del drenaje vertical en sitios con construccion de concreto.

Preparación de los estanques, reservorio, bordos y canales de salida	Flora	No existe agente de cambio ya que el polígono del proyecto carece totalmente de este importante componente biológico y los que se logren establecer sobre canales de llamada y drenes se respetaran.
	Suelo	Sellado del suelo en las etapas constructivas del proyecto con la afectación de 367.00 m^2 que soporta las infraestructuras de piso de concreto como compuertas de entrada y salida, carcamo de bombeo, bodegas, campamento y fosa séptica. Posible grado de erosión por viento y agua al dejar expuesto sin agua el espejo de agua de la granja, bordos y caminos durante la etapa de secado, afectación del drenaje vertical en sitios con construccion de concreto.

Preparación de los estanques, reservorio, bordos y canales de salida	Flora	No existe agente de cambio ya que el polígono del proyecto carece totalmente de este importante componente biológico y los que se logren establecer sobre canales de llamada y drenes se respetaran.
	Suelo	Sellado del suelo en las etapas constructivas del proyecto con la afectación de 367.00 m^2 que soporta las infraestructuras de piso de concreto como compuertas de entrada y salida, carcamo de bombeo, bodegas, campamento y fosa séptica. Posible grado de erosión por viento y agua al dejar expuesto sin agua el espejo de agua de la granja, bordos y caminos durante la etapa de secado, afectación del drenaje vertical en sitios con construccion de concreto.

Preparación de los estanques, reservorio, bordos y canales de salida	Flora	No existe agente de cambio ya que el polígono del proyecto carece totalmente de este importante componente biológico y los que se logren establecer sobre canales de llamada y drenes se respetaran.
	Suelo	Sellado del suelo en las etapas constructivas del proyecto con la afectación de 367.00 m^2 que soporta las infraestructuras de piso de concreto como compuertas de entrada y salida, carcamo de bombeo, bodegas, campamento y fosa séptica. Posible grado de erosión por viento y agua al dejar expuesto sin agua el espejo de agua de la granja, bordos y caminos durante la etapa de secado, afectación del drenaje vertical en sitios con construccion de concreto.

Preparación de los estanques, reservorio, bordos y canales de salida	Flora	No existe agente de cambio ya que el polígono del proyecto carece totalmente de este importante componente biológico y los que se logren establecer sobre canales de llamada y drenes se respetaran.
	Suelo	Sellado del suelo en las etapas constructivas del proyecto con la afectación de 367.00 m^2 que soporta las infraestructuras de piso de concreto como compuertas de entrada y salida, carcamo de bombeo, bodegas, campamento y fosa séptica. Posible grado de erosión por viento y agua al dejar expuesto sin agua el espejo de agua de la granja, bordos y caminos durante la etapa de secado, afectación del drenaje vertical en sitios con construccion de concreto.

Preparación de los estanques, reservorio, bordos y canales de salida	Flora	No existe agente de cambio ya que el polígono del proyecto carece totalmente de este importante componente biológico y los que se logren establecer sobre canales de llamada y drenes se respetaran.
	Suelo	Sellado del suelo en las etapas constructivas del proyecto con la afectación de 367.00 m^2 que soporta las infraestructuras de piso de concreto como compuertas de entrada y salida, carcamo de bombeo, bodegas, campamento y fosa séptica. Posible grado de erosión por viento y agua al dejar expuesto sin agua el espejo de agua de la granja, bordos y caminos durante la etapa de secado, afectación del drenaje vertical en sitios con construccion de concreto.

Preparación de los estanques, reservorio, bordos y canales de salida	Flora	No existe agente de cambio ya que el polígono del proyecto carece totalmente de este importante componente biológico y los que se logren establecer sobre canales de llamada y drenes se respetaran.
	Suelo	Sellado del suelo en las etapas constructivas del proyecto con la afectación de 367.00 m^2 que soporta las infraestructuras de piso de concreto como compuertas de entrada y salida, carcamo de bombeo, bodegas, campamento y fosa séptica. Posible grado de erosión por viento y agua al dejar expuesto sin agua el espejo de agua de la granja, bordos y caminos durante la etapa de secado, afectación del drenaje vertical en sitios con construccion de concreto.

Preparación de los estanques, reservorio, bordos y canales de salida	Flora	No existe agente de cambio ya que el polígono del proyecto carece totalmente de este importante componente biológico y los que se logren establecer sobre canales de llamada y drenes se respetaran.
	Suelo	Sellado del suelo en las etapas constructivas del proyecto con la afectación de 367.00 m^2 que soporta las infraestructuras de piso de concreto como compuertas de entrada y salida, carcamo de bombeo, bodegas, campamento y fosa séptica. Posible grado de erosión por viento y agua al dejar expuesto sin agua el espejo de agua de la granja, bordos y caminos durante la etapa de secado, afectación del drenaje vertical en sitios con construccion de concreto.

Preparación de los estanques, reservorio, bordos y canales de salida	Flora	No existe agente de cambio ya que el polígono del proyecto carece totalmente de este importante componente biológico y los que se logren establecer sobre canales de llamada y drenes se respetaran.
	Suelo	Sellado del suelo en las etapas constructivas del proyecto con la afectación de 367.00 m^2 que soporta las infraestructuras de piso de concreto como compuertas de entrada y salida, carcamo de bombeo, bodegas, campamento y fosa séptica. Posible grado de erosión por viento y agua al dejar expuesto sin agua el espejo de agua de la granja, bordos y caminos durante la etapa de secado, afectación del drenaje vertical en sitios con construccion de concreto.

Preparación de los estanques, reservorio, bordos y canales de salida	Flora	No existe agente de cambio ya que el polígono del proyecto carece totalmente de este importante componente biológico y los que se logren establecer sobre canales de llamada y drenes se respetaran.
	Suelo	Sellado del suelo en las etapas constructivas del proyecto con la afectación de 367.00 m^2 que soporta las infraestructuras de piso de concreto como compuertas de entrada y salida, carcamo de bombeo, bodegas, campamento y fosa séptica. Posible grado de erosión por viento y agua al dejar expuesto sin agua el espejo de agua de la granja, bordos y caminos durante la etapa de secado, afectación del drenaje vertical en sitios con construccion de concreto.

Preparación de los estanques, reservorio, bordos y canales de salida	Flora	No existe agente de cambio ya que el polígono del proyecto carece totalmente de este importante componente biológico y los que se logren establecer sobre canales de llamada y drenes se respetaran.
	Suelo	Sellado del suelo en las etapas constructivas del proyecto con la afectación de 367.00 m^2 que soporta las infraestructuras de piso de concreto como compuertas de entrada y salida, carcamo de bombeo, bodegas, campamento y fosa séptica. Posible grado de erosión por viento y agua al dejar expuesto sin agua el espejo de agua de la granja, bordos y caminos durante la etapa de secado, afectación del drenaje vertical en sitios con construccion de concreto.

Preparación de los estanques, reservorio, bordos y canales de salida	Flora	No existe agente de cambio ya que el polígono del proyecto carece totalmente de este importante componente biológico y los que se logren establecer sobre canales de llamada y drenes se respetaran.
	Suelo	Sellado del suelo en las etapas constructivas del proyecto con la afectación de 367.00 m^2 que soporta las infraestructuras de piso de concreto como compuertas de entrada y salida, carcamo de bombeo, bodegas, campamento y fosa séptica. Posible grado de erosión por viento y agua al dejar expuesto sin agua el espejo de agua de la granja, bordos y caminos durante la etapa de secado, afectación del drenaje vertical en sitios con construccion de concreto.

Preparación de los estanques, reservorio, bordos y canales de salida	Flora	No existe agente de cambio ya que el polígono del proyecto carece totalmente de este importante componente biológico y los que se logren establecer sobre canales de llamada y drenes se respetaran.
	Suelo	Sellado del suelo en las etapas constructivas del proyecto con la afectación de 367.00 m^2 que soporta las infraestructuras de piso de concreto como compuertas de entrada y salida, carcamo de bombeo, bodegas, campamento y fosa séptica. Posible grado de erosión por viento y agua al dejar expuesto sin agua el espejo de agua de la granja, bordos y caminos durante la etapa de secado, afectación del drenaje vertical en sitios con construccion de concreto.

Preparación de los estanques, reservorio, bordos y canales de salida	Flora	No existe agente de cambio ya que el polígono del proyecto carece totalmente de este importante componente biológico y los que se logren establecer sobre canales de llamada y drenes se respetaran.
	Suelo	Sellado del suelo en las etapas constructivas del proyecto con la afectación de 367.00 m^2 que soporta las infraestructuras de piso de concreto como compuertas de entrada y salida, carcamo de bombeo, bodegas, campamento y fosa séptica. Posible grado de erosión por viento y agua al dejar expuesto sin agua el espejo de agua de la granja, bordos y caminos durante la etapa de secado, afectación del drenaje vertical en sitios con construccion de concreto.

Preparación de los estanques, reservorio, bordos y canales de salida	Flora	No existe agente de cambio ya que el polígono del proyecto carece totalmente de este importante componente biológico y los que se logren establecer sobre canales de llamada y drenes se respetaran.
	Suelo	Sellado del suelo en las etapas constructivas del proyecto con la afectación de 367.00 m^2 que soporta las infraestructuras de piso de concreto como compuertas de entrada y salida, carcamo de bombeo, bodegas, campamento y fosa séptica. Posible grado de erosión por viento y agua al dejar expuesto sin agua el espejo de agua de la granja, bordos y caminos durante la etapa de secado, afectación del drenaje vertical en sitios con construccion de concreto.

Preparación de los estanques, reservorio, bordos y canales de salida	Flora	No existe agente de cambio ya que el polígono del proyecto carece totalmente de este importante componente biológico y los que se logren establecer sobre canales de llamada y drenes se respetaran.
	Suelo	Sellado del suelo en las etapas constructivas del proyecto con la afectación de 367.00 m^2 que soporta las infraestructuras de piso de concreto como compuertas de entrada y salida, carcamo de bombeo, bodegas, campamento y fosa séptica. Posible grado de erosión por viento y agua al dejar expuesto sin agua el espejo de agua de la granja, bordos y caminos durante la etapa de secado, afectación del drenaje vertical en sitios con construccion de concreto.

Preparación de los estanques, reservorio, bordos y canales de salida	Flora	No existe agente de cambio ya que el polígono del proyecto carece totalmente de este importante componente biológico y los que se logren establecer sobre canales de llamada y drenes se respetaran.
	Suelo	Sellado del suelo en las etapas constructivas del proyecto con la afectación de 367.00 m^2 que soporta las infraestructuras de piso de concreto como compuertas de entrada y salida, carcamo de bombeo, bodegas, campamento y fosa séptica. Posible grado de erosión por viento y agua al dejar expuesto sin agua el espejo de agua de la granja, bordos y caminos durante la etapa de secado, afectación del drenaje vertical en sitios con construccion de concreto.

Preparación de los estanques, reservorio, bordos y canales de salida	Flora	No existe agente de cambio ya que el polígono del proyecto carece totalmente de este importante componente biológico y los que se logren establecer sobre canales de llamada y drenes se respetaran.
	Suelo	Sellado del suelo en las etapas constructivas del proyecto con la afectación de 367.00 m^2 que soporta las infraestructuras de piso de concreto como compuertas de entrada y salida, carcamo de bombeo, bodegas, campamento y fosa séptica. Posible grado de erosión por viento y agua al dejar expuesto sin agua el espejo de agua de la granja, bordos y caminos durante la etapa de secado, afectación del drenaje vertical en sitios con construccion de concreto.

Preparación de los estanques, reservorio, bordos y canales de salida	Flora	No existe agente de cambio ya que el polígono del proyecto carece totalmente de este importante componente biológico y los que se logren establecer sobre canales de llamada y drenes se respetaran.
	Suelo	Sellado del suelo en las etapas constructivas del proyecto con la afectación de 367.00 m^2 que soporta las infraestructuras de piso de concreto como compuertas de entrada y salida, carcamo de bombeo, bodegas, campamento y fosa séptica. Posible grado de erosión por viento y agua al dejar expuesto sin agua el espejo de agua de la granja, bordos y caminos durante la etapa de secado, afectación del drenaje vertical en sitios con construccion de concreto.

Preparación de los estanques, reservorio, bordos y canales de salida	Flora	No existe agente de cambio ya que el polígono del proyecto carece totalmente de este importante componente biológico y los que se logren establecer sobre canales de llamada y drenes se respetaran.
	Suelo	Sellado del suelo en las etapas constructivas del proyecto con la afectación de 367.00 m^2 que soporta las infraestructuras de piso de concreto como compuertas de entrada y salida, carcamo de bombeo, bodegas, campamento y fosa séptica. Posible grado de erosión por viento y agua al dejar expuesto sin agua el espejo de agua de la granja, bordos y caminos durante la etapa de secado, afectación del drenaje vertical en sitios con construccion de concreto.

Preparación de los estanques, reservorio, bordos y canales de salida	Flora	No existe agente de cambio ya que el polígono del proyecto carece totalmente de este importante componente biológico y los que se logren establecer sobre canales de llamada y drenes se respetaran.
	Suelo	Sellado del suelo en las etapas constructivas del proyecto con la afectación de 367.00 m^2 que soporta las infraestructuras de piso de concreto como compuertas de entrada y salida, carcamo de bombeo, bodegas, campamento y fosa séptica. Posible grado de erosión por viento y agua al dejar expuesto sin agua el espejo de agua de la granja, bordos y caminos durante la etapa de secado, afectación del drenaje vertical en sitios con construccion de concreto.

Preparación de los estanques, reservorio, bordos y canales de salida	Flora	No existe agente de cambio ya que el polígono del proyecto carece totalmente de este importante componente biológico y los que se logren establecer sobre canales de llamada y drenes se respetaran.
	Suelo	Sellado del suelo en las etapas constructivas del proyecto con la afectación de 367.00 m^2 que soporta las infraestructuras de piso de concreto como compuertas de entrada y salida, carcamo de bombeo, bodegas, campamento y fosa séptica. Posible grado de erosión por viento y agua al dejar expuesto sin agua el espejo de agua de la granja, bordos y caminos durante la etapa de secado, afectación del drenaje vertical en sitios con construccion de concreto.

Preparación de los estanques, reservorio, bordos y canales de salida	Flora	No existe agente de cambio ya que el polígono del proyecto carece totalmente de este importante componente biológico y los que se logren establecer sobre canales de llamada y drenes se respetaran.
	Suelo	Sellado del suelo en las etapas constructivas del proyecto con la afectación de 367.00 m^2 que soporta las infraestructuras de piso de concreto como compuertas de entrada y salida, carcamo de bombeo, bodegas, campamento y fosa séptica. Posible grado de erosión por viento y agua al dejar expuesto sin agua el espejo de agua de la granja, bordos y caminos durante la etapa de secado, afectación del drenaje vertical en sitios con construccion de concreto.

Preparación de los estanques, reservorio, bordos y canales de salida	Flora	No existe agente de cambio ya que el polígono del proyecto carece totalmente de este importante componente biológico y los que se logren establecer sobre canales de llamada y drenes se respetaran.
	Suelo	Sellado del suelo en las etapas constructivas del proyecto con la afectación de 367.00 m^2 que soporta las infraestructuras de piso de concreto como compuertas de entrada y salida, carcamo de bombeo, bodegas, campamento y fosa séptica. Posible grado de erosión por viento y agua al dejar expuesto sin agua el espejo de agua de la granja, bordos y caminos durante la etapa de secado, afectación del drenaje vertical en sitios con construccion de concreto.

Preparación de los estanques, reservorio, bordos y canales de salida	Flora	No existe agente de cambio ya que el polígono del proyecto carece totalmente de este importante componente biológico y los que se logren establecer sobre canales de llamada y drenes se respetaran.
	Suelo	Sellado del suelo en las etapas constructivas del proyecto con la afectación de 367.00 m^2 que soporta las infraestructuras de piso de concreto como compuertas de entrada y salida, carcamo de bombeo, bodegas, campamento y fosa séptica. Posible grado de erosión por viento y agua al dejar expuesto sin agua el espejo de agua de la granja, bordos y caminos durante la etapa de secado, afectación del drenaje vertical en sitios con construccion de concreto.

Preparación de los estanques, reservorio, bordos y canales de salida	Flora	No existe agente de cambio ya que el polígono del proyecto carece totalmente de este importante componente biológico y los que se logren establecer sobre canales de llamada y drenes se respetaran.
	Suelo	Sellado del suelo en las etapas constructivas del proyecto con la afectación de 367.00 m^2 que soporta las infraestructuras de piso de concreto como compuertas de entrada y salida, carcamo de bombeo, bodegas, campamento y fosa séptica. Posible grado de erosión por viento y agua al dejar expuesto sin agua el espejo de agua de la granja, bordos y caminos durante la etapa de secado, afectación del drenaje vertical en sitios con construccion de concreto.

Preparación de los estanques, reservorio, bordos y canales de salida	Flora	No existe agente de cambio ya que el polígono del proyecto carece totalmente de este importante componente biológico y los que se logren establecer sobre canales de llamada y drenes se respetaran.
	Suelo	Sellado del suelo en las etapas constructivas del proyecto con la afectación de 367.00 m^2 que soporta las infraestructuras de piso de concreto como compuertas de entrada y salida, carcamo de bombeo, bodegas, campamento y fosa séptica. Posible grado de erosión por viento y agua al dejar expuesto sin agua el espejo de agua de la granja, bordos y caminos durante la etapa de secado, afectación del drenaje vertical en sitios con construccion de concreto.

Preparación de los estanques, reservorio, bordos y canales de salida	Flora	No existe agente de cambio ya que el polígono del proyecto carece totalmente de este importante componente biológico y los que se logren establecer sobre canales de llamada y drenes se respetaran.
	Suelo	Sellado del suelo en las etapas constructivas del proyecto con la afectación de 367.00 m^2 que soporta las infraestructuras de piso de concreto como compuertas de entrada y salida, carcamo de bombeo, bodegas, campamento y fosa séptica. Posible grado de erosión por viento y agua al dejar expuesto sin agua el espejo de agua de la granja, bordos y caminos durante la etapa de secado, afectación del drenaje vertical en sitios con construccion de concreto.

Preparación de los estanques, reservorio, bordos y canales de salida	Flora	No existe agente de cambio ya que el polígono del proyecto carece totalmente de este importante componente biológico y los que se logren establecer sobre canales de llamada y drenes se respetaran.
	Suelo	Sellado del suelo en las etapas constructivas del proyecto con la afectación de 367.00 m^2 que soporta las infraestructuras de piso de concreto como compuertas de entrada y salida, carcamo de bombeo, bodegas, campamento y fosa séptica. Posible grado de erosión por viento y agua al dejar expuesto sin agua el espejo de agua de la granja, bordos y caminos durante la etapa de secado, afectación del drenaje vertical en sitios con construccion de concreto.

Preparación de los estanques, reservorio, bordos y canales de salida	Flora	No existe agente de cambio ya que el polígono del proyecto carece totalmente de este importante componente biológico y los que se logren establecer sobre canales de llamada y drenes se respetaran.
	Suelo	Sellado del suelo en las etapas constructivas del proyecto con la afectación de 367.00 m^2 que soporta las infraestructuras de piso de concreto como compuertas de entrada y salida, carcamo de bombeo, bodegas, campamento y fosa séptica. Posible grado de erosión por viento y agua al dejar expuesto sin agua el espejo de agua de la granja, bordos y caminos durante la etapa de secado, afectación del drenaje vertical en sitios con construccion de concreto.

Preparación de los estanques, reservorio, bordos y canales de salida	Flora	No existe agente de cambio ya que el polígono del proyecto carece totalmente de este importante componente biológico y los que se logren establecer sobre canales de llamada y drenes se respetaran.
	Suelo	Sellado del suelo en las etapas constructivas del proyecto con la afectación de 367.00 m^2 que soporta las infraestructuras de piso de concreto como compuertas de entrada y salida, carcamo de bombeo, bodegas, campamento y fosa séptica. Posible grado de erosión por viento y agua al dejar expuesto sin agua el espejo de agua de la granja, bordos y caminos durante la etapa de secado, afectación del drenaje vertical en sitios con construccion de concreto.

Preparación de los estanques, reservorio, bordos y canales de salida	Flora	No existe agente de cambio ya que el polígono del proyecto carece totalmente de este importante componente biológico y los que se logren establecer sobre canales de llamada y drenes se respetaran.
	Suelo	Sellado del suelo en las etapas constructivas del proyecto con la afectación de 367.00 m^2 que soporta las infraestructuras de piso de concreto como compuertas de entrada y salida, carcamo de bombeo, bodegas, campamento y fosa séptica. Posible grado de erosión por viento y agua al dejar expuesto sin agua el espejo de agua de la granja, bordos y caminos durante la etapa de secado, afectación del drenaje vertical en sitios con construccion de concreto.

Preparación de los estanques, reservorio, bordos y canales de salida	Flora	No existe agente de cambio ya que el polígono del proyecto carece totalmente de este importante componente biológico y los que se logren establecer sobre canales de llamada y drenes se respetaran.
	Suelo	Sellado del suelo en las etapas constructivas del proyecto con la afectación de 367.00 m^2 que soporta las infraestructuras de piso de concreto como compuertas de entrada y salida, carcamo de bombeo, bodegas, campamento y fosa séptica. Posible grado de erosión por viento y agua al dejar expuesto sin agua el espejo de agua de la granja, bordos y caminos durante la etapa de secado, afectación del drenaje vertical en sitios con construccion de concreto.

Preparación de los estanques, reservorio, bordos y canales de salida	Flora	No existe agente de cambio ya que el polígono del proyecto carece totalmente de este importante componente biológico y los que se logren establecer sobre canales de llamada y drenes se respetaran.
	Suelo	Sellado del suelo en las etapas constructivas del proyecto con la afectación de 367.00 m^2 que soporta las infraestructuras de piso de concreto como compuertas de entrada y salida, carcamo de bombeo, bodegas, campamento y fosa séptica. Posible grado de erosión por viento y agua al dejar expuesto sin agua el espejo de agua de la granja, bordos y caminos durante la etapa de secado, afectación del drenaje vertical en sitios con construccion de concreto.

Preparación de los estanques, reservorio, bordos y canales de salida	Flora	No existe agente de cambio ya que el polígono del proyecto carece totalmente de este importante componente biológico y los que se logren establecer sobre canales de llamada y drenes se respetaran.
	Suelo	Sellado del suelo en las etapas constructivas del proyecto con la afectación de 367.00 m^2 que soporta las infraestructuras de piso de concreto como compuertas de entrada y salida, carcamo de bombeo, bodegas, campamento y fosa séptica. Posible grado de erosión por viento y agua al dejar expuesto sin agua el espejo de agua de la granja, bordos y caminos durante la etapa de secado, afectación del drenaje vertical en sitios con construccion de concreto.

Preparación de los estanques, reservorio, bordos y canales de salida	Flora	No existe agente de cambio ya que el polígono del proyecto carece totalmente de este importante componente biológico y los que se logren establecer sobre canales de llamada y drenes se respetaran.
	Suelo	Sellado del suelo en las etapas constructivas del proyecto con la afectación de 367.00 m^2 que soporta las infraestructuras de piso de concreto como compuertas de entrada y salida, carcamo de bombeo, bodegas, campamento y fosa séptica. Posible grado de erosión por viento y agua al dejar expuesto sin agua el espejo de agua de la granja, bordos y caminos durante la etapa de secado, afectación del drenaje vertical en sitios con construccion de concreto.

Preparación de los estanques, reservorio, bordos y canales de salida	Flora	No existe agente de cambio ya que el polígono del proyecto carece totalmente de este importante componente biológico y los que se logren establecer sobre canales de llamada y drenes se respetaran.
	Suelo	Sellado del suelo en las etapas constructivas del proyecto con la afectación de 367.00 m^2 que soporta las infraestructuras de piso de concreto como compuertas de entrada y salida, carcamo de bombeo, bodegas, campamento y fosa séptica. Posible grado de erosión por viento y agua al dejar expuesto sin agua el espejo de agua de la granja, bordos y caminos durante la etapa de secado, afectación del drenaje vertical en sitios con construccion de concreto.

Preparación de los estanques, reservorio, bordos y canales de salida	Flora	No existe agente de cambio ya que el polígono del proyecto carece totalmente de este importante componente biológico y los que se logren establecer sobre canales de llamada y drenes se respetaran.
	Suelo	Sellado del suelo en las etapas constructivas del proyecto con la afectación de 367.00 m^2 que soporta las infraestructuras de piso de concreto como compuertas de entrada y salida, carcamo de bombeo, bodegas, campamento y fosa séptica. Posible grado de erosión por viento y agua al dejar expuesto sin agua el espejo de agua de la granja, bordos y caminos durante la etapa de secado, afectación del drenaje vertical en sitios con construccion de concreto.

Preparación de los estanques, reservorio, bordos y canales de salida	Flora	No existe agente de cambio ya que el polígono del proyecto carece totalmente de este importante componente biológico y los que se logren establecer sobre canales de llamada y drenes se respetaran.
	Suelo	Sellado del suelo en las etapas constructivas del proyecto con la afectación de 367.00 m^2 que soporta las infraestructuras de piso de concreto como compuertas de entrada y salida, carcamo de bombeo, bodegas, campamento y fosa séptica. Posible grado de erosión por viento y agua al dejar expuesto sin agua el espejo de agua de la granja, bordos y caminos durante la etapa de secado, afectación del drenaje vertical en sitios con construccion de concreto.

Preparación de los estanques, reservorio, bordos y canales de salida	Flora	No existe agente de cambio ya que el polígono del proyecto carece totalmente de este importante componente biológico y los que se logren establecer sobre canales de llamada y drenes se respetaran.
	Suelo	Sellado del suelo en las etapas constructivas del proyecto con la afectación de 367.00 m^2 que soporta las infraestructuras de piso de concreto como compuertas de entrada y salida, carcamo de bombeo, bodegas, campamento y fosa séptica. Posible grado de erosión por viento y agua al dejar expuesto sin agua el espejo de agua de la granja, bordos y caminos durante la etapa de secado, afectación del drenaje vertical en sitios con construccion de concreto.

Preparación de los estanques, reservorio, bordos y canales de salida	Flora	No existe agente de cambio ya que el polígono del proyecto carece totalmente de este importante componente biológico y los que se logren establecer sobre canales de llamada y drenes se respetaran.
	Suelo	Sellado del suelo en las etapas constructivas del proyecto con la afectación de 367.00 m^2 que soporta las infraestructuras de piso de concreto como compuertas de entrada y salida, carcamo de bombeo, bodegas, campamento y fosa séptica. Posible grado de erosión por viento y agua al dejar expuesto sin agua el espejo de agua de la granja, bordos y caminos durante la etapa de secado, afectación del drenaje vertical en sitios con construccion de concreto.

Preparación de los estanques, reservorio, bordos y canales de salida	Flora	No existe agente de cambio ya que el polígono del proyecto carece totalmente de este importante componente biológico y los que se logren establecer sobre canales de llamada y drenes se respetaran.
	Suelo	Sellado del suelo en las etapas constructivas del proyecto con la afectación de 367.00 m^2 que soporta las infraestructuras de piso de concreto como compuertas de entrada y salida, carcamo de bombeo, bodegas, campamento y fosa séptica. Posible grado de erosión por viento y agua al dejar expuesto sin agua el espejo de agua de la granja, bordos y caminos durante la etapa de secado, afectación del drenaje vertical en sitios con construccion de concreto.

Preparación de los estanques, reservorio, bordos y canales de salida	Flora	No existe agente de cambio ya que el polígono del proyecto carece totalmente de este importante componente biológico y los que se logren establecer sobre canales de llamada y drenes se respetaran.
	Suelo	Sellado del suelo en las etapas constructivas del proyecto con la afectación de 367.00 m^2 que soporta las infraestructuras de piso de concreto como compuertas de entrada y salida, carcamo de bombeo, bodegas, campamento y fosa séptica. Posible grado de erosión por viento y agua al dejar expuesto sin agua el espejo de agua de la granja, bordos y caminos durante la etapa de secado, afectación del drenaje vertical en sitios con construccion de concreto.

Preparación de los estanques, reservorio, bordos y canales de salida	Flora	No existe agente de cambio ya que el polígono del proyecto carece totalmente de este importante componente biológico y los que se logren establecer sobre canales de llamada y drenes se respetaran.
	Suelo	Sellado del suelo en las etapas constructivas del proyecto con la afectación de 367.00 m^2 que soporta las infraestructuras de piso de concreto como compuertas de entrada y salida, carcamo de bombeo, bodegas, campamento y fosa séptica. Posible grado de erosión por viento y agua al dejar expuesto sin agua el espejo de agua de la granja, bordos y caminos durante la etapa de secado, afectación del drenaje vertical en sitios con construccion de concreto.

Preparación de los estanques, reservorio, bordos y canales de salida	Flora	No existe agente de cambio ya que el polígono del proyecto carece totalmente de este importante componente biológico y los que se logren establecer sobre canales de llamada y drenes se respetaran.
	Suelo	Sellado del suelo en las etapas constructivas del proyecto con la afectación de 367.00 m^2 que soporta las infraestructuras de piso de concreto como compuertas de entrada y salida, carcamo de bombeo, bodegas, campamento y fosa séptica. Posible grado de erosión por viento y agua al dejar expuesto sin agua el espejo de agua de la granja, bordos y caminos durante la etapa de secado, afectación del drenaje vertical en sitios con construccion de concreto.

Preparación de los estanques, reservorio, bordos y canales de salida	Flora	No existe agente de cambio ya que el polígono del proyecto carece totalmente de este importante componente biológico y los que se logren establecer sobre canales de llamada y drenes se respetaran.
	Suelo	Sellado del suelo en las etapas constructivas del proyecto con la afectación de 367.00 m^2 que soporta las infraestructuras de piso de concreto como compuertas de entrada y salida, carcamo de bombeo, bodegas, campamento y fosa séptica. Posible grado de erosión por viento y agua al dejar expuesto sin agua el espejo de agua de la granja, bordos y caminos durante la etapa de secado, afectación del drenaje vertical en sitios con construccion de concreto.

Preparación de los estanques, reservorio, bordos y canales de salida	Flora	No existe agente de cambio ya que el polígono del proyecto carece totalmente de este importante componente biológico y los que se logren establecer sobre canales de llamada y drenes se respetaran.
	Suelo	Sellado del suelo en las etapas constructivas del proyecto con la afectación de 367.00 m^2 que soporta las infraestructuras de piso de concreto como compuertas de entrada y salida, carcamo de bombeo, bodegas, campamento y fosa séptica. Posible grado de erosión por viento y agua al dejar expuesto sin agua el espejo de agua de la granja, bordos y caminos durante la etapa de secado, afectación del drenaje vertical en sitios con construccion de concreto.

Preparación de los estanques, reservorio, bordos y canales de salida	Flora	No existe agente de cambio ya que el polígono del proyecto carece totalmente de este importante componente biológico y los que se logren establecer sobre canales de llamada y drenes se respetaran.
	Suelo	Sellado del suelo en las etapas constructivas del proyecto con la afectación de 367.00 m^2 que soporta las infraestructuras de piso de concreto como compuertas de entrada y salida, carcamo de bombeo, bodegas, campamento y fosa séptica. Posible grado de erosión por viento y agua al dejar expuesto sin agua el espejo de agua de la granja, bordos y caminos durante la etapa de secado, afectación del drenaje vertical en sitios con construccion de concreto.

Preparación de los estanques, reservorio, bordos y canales de salida	Flora	No existe agente de cambio ya que el polígono del proyecto carece totalmente de este importante componente biológico y los que se logren establecer sobre canales de llamada y drenes se respetaran.
	Suelo	Sellado del suelo en las etapas constructivas del proyecto con la afectación de 367.00 m^2 que soporta las infraestructuras de piso de concreto como compuertas de entrada y salida, carcamo de bombeo, bodegas, campamento y fosa séptica. Posible grado de erosión por viento y agua al dejar expuesto sin agua el espejo de agua de la granja, bordos y caminos durante la etapa de secado, afectación del drenaje vertical en sitios con construccion de concreto.

Preparación de los estanques, reservorio, bordos y canales de salida	Flora	No existe agente de cambio ya que el polígono del proyecto carece totalmente de este importante componente biológico y los que se logren establecer sobre canales de llamada y drenes se respetaran.
	Suelo	Sellado del suelo en las etapas constructivas del proyecto con la afectación de 367.00 m^2 que soporta las infraestructuras de piso de concreto como compuertas de entrada y salida, carcamo de bombeo, bodegas, campamento y fosa séptica. Posible grado de erosión por viento y agua al dejar expuesto sin agua el espejo de agua de la granja, bordos y caminos durante la etapa de secado, afectación del drenaje vertical en sitios con construccion de concreto.

Preparación de los estanques, reservorio, bordos y canales de salida	Flora	No existe agente de cambio ya que el polígono del proyecto carece totalmente de este importante componente biológico y los que se logren establecer sobre canales de llamada y drenes se respetaran.
	Suelo	Sellado del suelo en las etapas constructivas del proyecto con la afectación de 367.00 m^2 que soporta las infraestructuras de piso de concreto como compuertas de entrada y salida, carcamo de bombeo, bodegas, campamento y fosa séptica. Posible grado de erosión por viento y agua al dejar expuesto sin agua el espejo de agua de la granja, bordos y caminos durante la etapa de secado, afectación del drenaje vertical en sitios con construccion de concreto.

Preparación de los estanques, reservorio, bordos y canales de salida	Flora	No existe agente de cambio ya que el polígono del proyecto carece totalmente de este importante componente biológico y los que se logren establecer sobre canales de llamada y drenes se respetaran.
	Suelo	Sellado del suelo en las etapas constructivas del proyecto con la afectación de 367.00 m^2 que soporta las infraestructuras de piso de concreto como compuertas de entrada y salida, carcamo de bombeo, bodegas, campamento y fosa séptica. Posible grado de erosión por viento y agua al dejar expuesto sin agua el espejo de agua de la granja, bordos y caminos durante la etapa de secado, afectación del drenaje vertical en sitios con construccion de concreto.

Preparación de los estanques, reservorio, bordos y canales de salida	Flora	No existe agente de cambio ya que el polígono del proyecto carece totalmente de este importante componente biológico y los que se logren establecer sobre canales de llamada y drenes se respetaran.
	Suelo	Sellado del suelo en las etapas constructivas del proyecto con la afectación de 367.00 m^2 que soporta las infraestructuras de piso de concreto como compuertas de entrada y salida, carcamo de bombeo, bodegas, campamento y fosa séptica. Posible grado de erosión por viento y agua al dejar expuesto sin agua el espejo de agua de la granja, bordos y caminos durante la etapa de secado, afectación del drenaje vertical en sitios con construccion de concreto.

Preparación de los estanques, reservorio, bordos y canales de salida	Flora	No existe agente de cambio ya que el polígono del proyecto carece totalmente de este importante componente biológico y los que se logren establecer sobre canales de llamada y drenes se respetaran.
	Suelo	Sellado del suelo en las etapas constructivas del proyecto con la afectación de 367.00 m^2 que soporta las infraestructuras de piso de concreto como compuertas de entrada y salida, carcamo de bombeo, bodegas, campamento y fosa séptica. Posible grado de erosión por viento y agua al dejar expuesto sin agua el espejo de agua de la granja, bordos y caminos durante la etapa de secado, afectación del drenaje vertical en sitios con construccion de concreto.

Preparación de los estanques, reservorio, bordos y canales de salida	Flora	No existe agente de cambio ya que el polígono del proyecto carece totalmente de este importante componente biológico y los que se logren establecer sobre canales de llamada y drenes se respetaran.
	Suelo	Sellado del suelo en las etapas constructivas del proyecto con la afectación de 367.00 m^2 que soporta las infraestructuras de piso de concreto como compuertas de entrada y salida, carcamo de bombeo, bodegas, campamento y fosa séptica. Posible grado de erosión por viento y agua al dejar expuesto sin agua el espejo de agua de la granja, bordos y caminos durante la etapa de secado, afectación del drenaje vertical en sitios con construccion de concreto.

Preparación de los estanques, reservorio, bordos y canales de salida	Flora	No existe agente de cambio ya que el polígono del proyecto carece totalmente de este importante componente biológico y los que se logren establecer sobre canales de llamada y drenes se respetaran.
	Suelo	Sellado del suelo en las etapas constructivas del proyecto con la afectación de 367.00 m^2 que soporta las infraestructuras de piso de concreto como compuertas de entrada y salida, carcamo de bombeo, bodegas, campamento y fosa séptica. Posible grado de erosión por viento y agua al dejar expuesto sin agua el espejo de agua de la granja, bordos y caminos durante la etapa de secado, afectación del drenaje vertical en sitios con construccion de concreto.

Preparación de los estanques, reservorio, bordos y canales de salida	Flora	No existe agente de cambio ya que el polígono del proyecto carece totalmente de este importante componente biológico y los que se logren establecer sobre canales de llamada y drenes se respetaran.
	Suelo	Sellado del suelo en las etapas constructivas del proyecto con la afectación de 367.00 m^2 que soporta las infraestructuras de piso de concreto como compuertas de entrada y salida, carcamo de bombeo, bodegas, campamento y fosa séptica. Posible grado de erosión por viento y agua al dejar expuesto sin agua el espejo de agua de la granja, bordos y caminos durante la etapa de secado, afectación del drenaje vertical en sitios con construccion de concreto.

Preparación de los estanques, reservorio, bordos y canales de salida	Flora	No existe agente de cambio ya que el polígono del proyecto carece totalmente de este importante componente biológico y los que se logren establecer sobre canales de llamada y drenes se respetaran.
	Suelo	Sellado del suelo en las etapas constructivas del proyecto con la afectación de 367.00 m^2 que soporta las infraestructuras de piso de concreto como compuertas de entrada y salida, carcamo de bombeo, bodegas, campamento y fosa séptica. Posible grado de erosión por viento y agua al dejar expuesto sin agua el espejo de agua de la granja, bordos y caminos durante la etapa de secado, afectación del drenaje vertical en sitios con construccion de concreto.

Preparación de los estanques, reservorio, bordos y canales de salida	Flora	No existe agente de cambio ya que el polígono del proyecto carece totalmente de este importante componente biológico y los que se logren establecer sobre canales de llamada y drenes se respetaran.
	Suelo	Sellado del suelo en las etapas constructivas del proyecto con la afectación de 367.00 m^2 que soporta las infraestructuras de piso de concreto como compuertas de entrada y salida, carcamo de bombeo, bodegas, campamento y fosa séptica. Posible grado de erosión por viento y agua al dejar expuesto sin agua el espejo de agua de la granja, bordos y caminos durante la etapa de secado, afectación del drenaje vertical en sitios con construccion de concreto.

Preparación de los estanques, reservorio, bordos y canales de salida	Flora	No existe agente de cambio ya que el polígono del proyecto carece totalmente de este importante componente biológico y los que se logren establecer sobre canales de llamada y drenes se respetaran.
	Suelo	Sellado del suelo en las etapas constructivas del proyecto con la afectación de 367.00 m^2 que soporta las infraestructuras de piso de concreto como compuertas de entrada y salida, carcamo de bombeo, bodegas, campamento y fosa séptica. Posible grado de erosión por viento y agua al dejar expuesto sin agua el espejo de agua de la granja, bordos y caminos durante la etapa de secado, afectación del drenaje vertical en sitios con construccion de concreto.

Preparación de los estanques, reservorio, bordos y canales de salida	Flora	No existe agente de cambio ya que el polígono del proyecto carece totalmente de este importante componente biológico y los que se logren establecer sobre canales de llamada y drenes se respetaran.
	Suelo	Sellado del suelo en las etapas constructivas del proyecto con la afectación de 367.00 m^2 que soporta las infraestructuras de piso de concreto como compuertas de entrada y salida, carcamo de bombeo, bodegas, campamento y fosa séptica. Posible grado de erosión por viento y agua al dejar expuesto sin agua el espejo de agua de la granja, bordos y caminos durante la etapa de secado, afectación del drenaje vertical en sitios con construccion de concreto.

Preparación de los estanques, reservorio, bordos y canales de salida	Flora	No existe agente de cambio ya que el polígono del proyecto carece totalmente de este importante componente biológico y los que se logren establecer sobre canales de llamada y drenes se respetaran.
	Suelo	Sellado del suelo en las etapas constructivas del proyecto con la afectación de 367.00 m^2 que soporta las infraestructuras de piso de concreto como compuertas de entrada y salida, carcamo de bombeo, bodegas, campamento y fosa séptica. Posible grado de erosión por viento y agua al dejar expuesto sin agua el espejo de agua de la granja, bordos y caminos durante la etapa de secado, afectación del drenaje vertical en sitios con construccion de concreto.

Preparación de los estanques, reservorio, bordos y canales de salida	Flora	No existe agente de cambio ya que el polígono del proyecto carece totalmente de este importante componente biológico y los que se logren establecer sobre canales de llamada y drenes se respetaran.
	Suelo	Sellado del suelo en las etapas constructivas del proyecto con la afectación de 367.00 m^2 que soporta las infraestructuras de piso de concreto como compuertas de entrada y salida, carcamo de bombeo, bodegas, campamento y fosa séptica. Posible grado de erosión por viento y agua al dejar expuesto sin agua el espejo de agua de la granja, bordos y caminos durante la etapa de secado, afectación del drenaje vertical en sitios con construccion de concreto.

Preparación de los estanques, reservorio, bordos y canales de salida	Flora	No existe agente de cambio ya que el polígono del proyecto carece totalmente de este importante componente biológico y los que se logren establecer sobre canales de llamada y drenes se respetaran.
	Suelo	Sellado del suelo en las etapas constructivas del proyecto con la afectación de 367.00 m^2 que soporta las infraestructuras de piso de concreto como compuertas de entrada y salida, carcamo de bombeo, bodegas, campamento y fosa séptica. Posible grado de erosión por viento y agua al dejar expuesto sin agua el espejo de agua de la granja, bordos y caminos durante la etapa de secado, afectación del drenaje vertical en sitios con construccion de concreto.

Preparación de los estanques, reservorio, bordos y canales de salida	Flora	No existe agente de cambio ya que el polígono del proyecto carece totalmente de este importante componente biológico y los que se logren establecer sobre canales de llamada y drenes se respetaran.
	Suelo	Sellado del suelo en las etapas constructivas del proyecto con la afectación de 367.00 m^2 que soporta las infraestructuras de piso de concreto como compuertas de entrada y salida, carcamo de bombeo, bodegas, campamento y fosa séptica. Posible grado de erosión por viento y agua al dejar expuesto sin agua el espejo de agua de la granja, bordos y caminos durante la etapa de secado, afectación del drenaje vertical en sitios con construccion de concreto.

Preparación de los estanques, reservorio, bordos y canales de salida	Flora	No existe agente de cambio ya que el polígono del proyecto carece totalmente de este importante componente biológico y los que se logren establecer sobre canales de llamada y drenes se respetaran.
	Suelo	Sellado del suelo en las etapas constructivas del proyecto con la afectación de 367.00 m^2 que soporta las infraestructuras de piso de concreto como compuertas de entrada y salida, carcamo de bombeo, bodegas, campamento y fosa séptica. Posible grado de erosión por viento y agua al dejar expuesto sin agua el espejo de agua de la granja, bordos y caminos durante la etapa de secado, afectación del drenaje vertical en sitios con construccion de concreto.

Preparación de los estanques, reservorio, bordos y canales de salida	Flora	No existe agente de cambio ya que el polígono del proyecto carece totalmente de este importante componente biológico y los que se logren establecer sobre canales de llamada y drenes se respetaran.
	Suelo	Sellado del suelo en las etapas constructivas del proyecto con la afectación de 367.00 m^2 que soporta las infraestructuras de piso de concreto como compuertas de entrada y salida, carcamo de bombeo, bodegas, campamento y fosa séptica. Posible grado de erosión por viento y agua al dejar expuesto sin agua el espejo de agua de la granja, bordos y caminos durante la etapa de secado, afectación del drenaje vertical en sitios con construccion de concreto.

Preparación de los estanques, reservorio, bordos y canales de salida	Flora	No existe agente de cambio ya que el polígono del proyecto carece totalmente de este importante componente biológico y los que se logren establecer sobre canales de llamada y drenes se respetaran.
	Suelo	Sellado del suelo en las etapas constructivas del proyecto con la afectación de 367.00 m^2 que soporta las infraestructuras de piso de concreto como compuertas de entrada y salida, carcamo de bombeo, bodegas, campamento y fosa séptica. Posible grado de erosión por viento y agua al dejar expuesto sin agua el espejo de agua de la granja, bordos y caminos durante la etapa de secado, afectación del drenaje vertical en sitios con construccion de concreto.

Preparación de los estanques, reservorio, bordos y canales de salida	Flora	No existe agente de cambio ya que el polígono del proyecto carece totalmente de este importante componente biológico y los que se logren establecer sobre canales de llamada y drenes se respetaran.
	Suelo	Sellado del suelo en las etapas constructivas del proyecto con la afectación de 367.00 m^2 que soporta las infraestructuras de piso de concreto como compuertas de entrada y salida, carcamo de bombeo, bodegas, campamento y fosa séptica. Posible grado de erosión por viento y agua al dejar expuesto sin agua el espejo de agua de la granja, bordos y caminos durante la etapa de secado, afectación del drenaje vertical en sitios con construccion de concreto.

Preparación de los estanques, reservorio, bordos y canales de salida	Flora	No existe agente de cambio ya que el polígono del proyecto carece totalmente de este importante componente biológico y los que se logren establecer sobre canales de llamada y drenes se respetaran.
	Suelo	Sellado del suelo en las etapas constructivas del proyecto con la afectación de 367.00 m^2 que soporta las infraestructuras de piso de concreto como compuertas de entrada y salida, carcamo de bombeo, bodegas, campamento y fosa séptica. Posible grado de erosión por viento y agua al dejar expuesto sin agua el espejo de agua de la granja, bordos y caminos durante la etapa de secado, afectación del drenaje vertical en sitios con construccion de concreto.

Preparación de los estanques, reservorio, bordos y canales de salida	Flora	No existe agente de cambio ya que el polígono del proyecto carece totalmente de este importante componente biológico y los que se logren establecer sobre canales de llamada y drenes se respetaran.
	Suelo	Sellado del suelo en las etapas constructivas del proyecto con la afectación de 367.00 m^2 que soporta las infraestructuras de piso de concreto como compuertas de entrada y salida, carcamo de bombeo, bodegas, campamento y fosa séptica. Posible grado de erosión por viento y agua al dejar expuesto sin agua el espejo de agua de la granja, bordos y caminos durante la etapa de secado, afectación del drenaje vertical en sitios con construccion de concreto.

Preparación de los estanques, reservorio, bordos y canales de salida	Flora	No existe agente de cambio ya que el polígono del proyecto carece totalmente de este importante componente biológico y los que se logren establecer sobre canales de llamada y drenes se respetaran.
	Suelo	Sellado del suelo en las etapas constructivas del proyecto con la afectación de 367.00 m^2 que soporta las infraestructuras de piso de concreto como compuertas de entrada y salida, carcamo de bombeo, bodegas, campamento y fosa séptica. Posible grado de erosión por viento y agua al dejar expuesto sin agua el espejo de agua de la granja, bordos y caminos durante la etapa de secado, afectación del drenaje vertical en sitios con construccion de concreto.

Preparación de los estanques, reservorio, bordos y canales de salida	Flora	No existe agente de cambio ya que el polígono del proyecto carece totalmente de este importante componente biológico y los que se logren establecer sobre canales de llamada y drenes se respetaran.
	Suelo	Sellado del suelo en las etapas constructivas del proyecto con la afectación de 367.00 m^2 que soporta las infraestructuras de piso de concreto como compuertas de entrada y salida, carcamo de bombeo, bodegas, campamento y fosa séptica. Posible grado de erosión por viento y agua al dejar expuesto sin agua el espejo de agua de la granja, bordos y caminos durante la etapa de secado, afectación del drenaje vertical en sitios con construccion de concreto.

Preparación de los estanques, reservorio, bordos y canales de salida	Flora	No existe agente de cambio ya que el polígono del proyecto carece totalmente de este importante componente biológico y los que se logren establecer sobre canales de llamada y drenes se respetaran.
	Suelo	Sellado del suelo en las etapas constructivas del proyecto con la afectación de 367.00 m^2 que soporta las infraestructuras de piso de concreto como compuertas de entrada y salida, carcamo de bombeo, bodegas, campamento y fosa séptica. Posible grado de erosión por viento y agua al dejar expuesto sin agua el espejo de agua de la granja, bordos y caminos durante la etapa de secado, afectación del drenaje vertical en sitios con construccion de concreto.

Preparación de los estanques, reservorio, bordos y canales de salida	Flora	No existe agente de cambio ya que el polígono del proyecto carece totalmente de este importante componente biológico y los que se logren establecer sobre canales de llamada y drenes se respetaran.
	Suelo	Sellado del suelo en las etapas constructivas del proyecto con la afectación de 367.00 m^2 que soporta las infraestructuras de piso de concreto como compuertas de entrada y salida, carcamo de bombeo, bodegas, campamento y fosa séptica. Posible grado de erosión por viento y agua al dejar expuesto sin agua el espejo de agua de la granja, bordos y caminos durante la etapa de secado, afectación del drenaje vertical en sitios con construccion de concreto.

Preparación de los estanques, reservorio, bordos y canales de salida	Flora	No existe agente de cambio ya que el polígono del proyecto carece totalmente de este importante componente biológico y los que se logren establecer sobre canales de llamada y drenes se respetaran.
	Suelo	Sellado del suelo en las etapas constructivas del proyecto con la afectación de 367.00 m^2 que soporta las infraestructuras de piso de concreto como compuertas de entrada y salida, carcamo de bombeo, bodegas, campamento y fosa séptica. Posible grado de erosión por viento y agua al dejar expuesto sin agua el espejo de agua de la granja, bordos y caminos durante la etapa de secado, afectación del drenaje vertical en sitios con construccion de concreto.

Preparación de los estanques, reservorio, bordos y canales de salida	Flora	No existe agente de cambio ya que el polígono del proyecto carece totalmente de este importante componente biológico y los que se logren establecer sobre canales de llamada y drenes se respetaran.
	Suelo	Sellado del suelo en las etapas constructivas del proyecto con la afectación de 367.00 m^2 que soporta las infraestructuras de piso de concreto como compuertas de entrada y salida, carcamo de bombeo, bodegas, campamento y fosa séptica. Posible grado de erosión por viento y agua al dejar expuesto sin agua el espejo de agua de la granja, bordos y caminos durante la etapa de secado, afectación del drenaje vertical en sitios con construccion de concreto.

Preparación de los estanques, reservorio, bordos y canales de salida	Flora	No existe agente de cambio ya que el polígono del proyecto carece totalmente de este importante componente biológico y los que se logren establecer sobre canales de llamada y drenes se respetaran.
	Suelo	Sellado del suelo en las etapas constructivas del proyecto con la afectación de 367.00 m^2 que soporta las infraestructuras de piso de concreto como compuertas de entrada y salida, carcamo de bombeo, bodegas, campamento y fosa séptica. Posible grado de erosión por viento y agua al dejar expuesto sin agua el espejo de agua de la granja, bordos y caminos durante la etapa de secado, afectación del drenaje vertical en sitios con construccion de concreto.

Preparación de los estanques, reservorio, bordos y canales de salida	Flora	No existe agente de cambio ya que el polígono del proyecto carece totalmente de este importante componente biológico y los que se logren establecer sobre canales de llamada y drenes se respetaran.
	Suelo	Sellado del suelo en las etapas constructivas del proyecto con la afectación de 367.00 m^2 que soporta las infraestructuras de piso de concreto como compuertas de entrada y salida, carcamo de bombeo, bodegas, campamento y fosa séptica. Posible grado de erosión por viento y agua al dejar expuesto sin agua el espejo de agua de la granja, bordos y caminos durante la etapa de secado, afectación del drenaje vertical en sitios con construccion de concreto.

Preparación de los estanques, reservorio, bordos y canales de salida	Flora	No existe agente de cambio ya que el polígono del proyecto carece totalmente de este importante componente biológico y los que se logren establecer sobre canales de llamada y drenes se respetaran.
	Suelo	Sellado del suelo en las etapas constructivas del proyecto con la afectación de 367.00 m^2 que soporta las infraestructuras de piso de concreto como compuertas de entrada y salida, carcamo de bombeo, bodegas, campamento y fosa séptica. Posible grado de erosión por viento y agua al dejar expuesto sin agua el espejo de agua de la granja, bordos y caminos durante la etapa de secado, afectación del drenaje vertical en sitios con construccion de concreto.

Preparación de los estanques, reservorio, bordos y canales de salida	Flora	No existe agente de cambio ya que el polígono del proyecto carece totalmente de este importante componente biológico y los que se logren establecer sobre canales de llamada y drenes se respetaran.
	Suelo	Sellado del suelo en las etapas constructivas del proyecto con la afectación de 367.00 m^2 que soporta las infraestructuras de piso de concreto como compuertas de entrada y salida, carcamo de bombeo, bodegas, campamento y fosa séptica. Posible grado de erosión por viento y agua al dejar expuesto sin agua el espejo de agua de la granja, bordos y caminos durante la etapa de secado, afectación del drenaje vertical en sitios con construccion de concreto.

Preparación de los estanques, reservorio, bordos y canales de salida	Flora	No existe agente de cambio ya que el polígono del proyecto carece totalmente de este importante componente biológico y los que se logren establecer sobre canales de llamada y drenes se respetaran.
	Suelo	Sellado del suelo en las etapas constructivas del proyecto con la afectación de 367.00 m^2 que soporta las infraestructuras de piso de concreto como compuertas de entrada y salida, carcamo de bombeo, bodegas, campamento y fosa séptica. Posible grado de erosión por viento y agua al dejar expuesto sin agua el espejo de agua de la granja, bordos y caminos durante la etapa de secado, afectación del drenaje vertical en sitios con construccion de concreto.

Preparación de los estanques, reservorio, bordos y canales de salida	Flora	No existe agente de cambio ya que el polígono del proyecto carece totalmente de este importante componente biológico y los que se logren establecer sobre canales de llamada y drenes se respetaran.
	Suelo	Sellado del suelo en las etapas constructivas del proyecto con la afectación de 367.00 m^2 que soporta las infraestructuras de piso de concreto como compuertas de entrada y salida, carcamo de bombeo, bodegas, campamento y fosa séptica. Posible grado de erosión por viento y agua al dejar expuesto sin agua el espejo de agua de la granja, bordos y caminos durante la etapa de secado, afectación del drenaje vertical en sitios con construccion de concreto.

Preparación de los estanques, reservorio, bordos y canales de salida	Flora	No existe agente de cambio ya que el polígono del proyecto carece totalmente de este importante componente biológico y los que se logren establecer sobre canales de llamada y drenes se respetaran.
	Suelo	Sellado del suelo en las etapas constructivas del proyecto con la afectación de 367.00 m^2 que soporta las infraestructuras de piso de concreto como compuertas de entrada y salida, carcamo de bombeo, bodegas, campamento y fosa séptica. Posible grado de erosión por viento y agua al dejar expuesto sin agua el espejo de agua de la granja, bordos y caminos durante la etapa de secado, afectación del drenaje vertical en sitios con construccion de concreto.

Preparación de los estanques, reservorio, bordos y canales de salida	Flora	No existe agente de cambio ya que el polígono del proyecto carece totalmente de este importante componente biológico y los que se logren establecer sobre canales de llamada y drenes se respetaran.
	Suelo	Sellado del suelo en las etapas constructivas del proyecto con la afectación de 367.00 m^2 que soporta las infraestructuras de piso de concreto como compuertas de entrada y salida, carcamo de bombeo, bodegas, campamento y fosa séptica. Posible grado de erosión por viento y agua al dejar expuesto sin agua el espejo de agua de la granja, bordos y caminos durante la etapa de secado, afectación del drenaje vertical en sitios con construccion de concreto.

Preparación de los estanques, reservorio, bordos y canales de salida	Flora	No existe agente de cambio ya que el polígono del proyecto carece totalmente de este importante componente biológico y los que se logren establecer sobre canales de llamada y drenes se respetaran.
	Suelo	Sellado del suelo en las etapas constructivas del proyecto con la afectación de 367.00 m^2 que soporta las infraestructuras de piso de concreto como compuertas de entrada y salida, carcamo de bombeo, bodegas, campamento y fosa séptica. Posible grado de erosión por viento y agua al dejar expuesto sin agua el espejo de agua de la granja, bordos y caminos durante la etapa de secado, afectación del drenaje vertical en sitios con construccion de concreto.

Preparación de los estanques, reservorio, bordos y canales de salida	Flora	No existe agente de cambio ya que el polígono del proyecto carece totalmente de este importante componente biológico y los que se logren establecer sobre canales de llamada y drenes se respetaran.
	Suelo	Sellado del suelo en las etapas constructivas del proyecto con la afectación de 367.00 m^2 que soporta las infraestructuras de piso de concreto como compuertas de entrada y salida, carcamo de bombeo, bodegas, campamento y fosa séptica. Posible grado de erosión por viento y agua al dejar expuesto sin agua el espejo de agua de la granja, bordos y caminos durante la etapa de secado, afectación del drenaje vertical en sitios con construccion de concreto.

Preparación de los estanques, reservorio, bordos y canales de salida	Flora	No existe agente de cambio ya que el polígono del proyecto carece totalmente de este importante componente biológico y los que se logren establecer sobre canales de llamada y drenes se respetaran.
	Suelo	Sellado del suelo en las etapas constructivas del proyecto con la afectación de 367.00 m^2 que soporta las infraestructuras de piso de concreto como compuertas de entrada y salida, carcamo de bombeo, bodegas, campamento y fosa séptica. Posible grado de erosión por viento y agua al dejar expuesto sin agua el espejo de agua de la granja, bordos y caminos durante la etapa de secado, afectación del drenaje vertical en sitios con construccion de concreto.

Preparación de los estanques, reservorio, bordos y canales de salida	Flora	No existe agente de cambio ya que el polígono del proyecto carece totalmente de este importante componente biológico y los que se logren establecer sobre canales de llamada y drenes se respetaran.
	Suelo	Sellado del suelo en las etapas constructivas del proyecto con la afectación de 367.00 m^2 que soporta las infraestructuras de piso de concreto como compuertas de entrada y salida, carcamo de bombeo, bodegas, campamento y fosa séptica. Posible grado de erosión por viento y agua al dejar expuesto sin agua el espejo de agua de la granja, bordos y caminos durante la etapa de secado, afectación del drenaje vertical en sitios con construccion de concreto.

Preparación de los estanques, reservorio, bordos y canales de salida	Flora	No existe agente de cambio ya que el polígono del proyecto carece totalmente de este importante componente biológico y los que se logren establecer sobre canales de llamada y drenes se respetaran.
	Suelo	Sellado del suelo en las etapas constructivas del proyecto con la afectación de 367.00 m^2 que soporta las infraestructuras de piso de concreto como compuertas de entrada y salida, carcamo de bombeo, bodegas, campamento y fosa séptica. Posible grado de erosión por viento y agua al dejar expuesto sin agua el espejo de agua de la granja, bordos y caminos durante la etapa de secado, afectación del drenaje vertical en sitios con construccion de concreto.

Preparación de los estanques, reservorio, bordos y canales de salida	Flora	No existe agente de cambio ya que el polígono del proyecto carece totalmente de este importante componente biológico y los que se logren establecer sobre canales de llamada y drenes se respetaran.
	Suelo	Sellado del suelo en las etapas constructivas del proyecto con la afectación de 367.00 m^2 que soporta las infraestructuras de piso de concreto como compuertas de entrada y salida, carcamo de bombeo, bodegas, campamento y fosa séptica. Posible grado de erosión por viento y agua al dejar expuesto sin agua el espejo de agua de la granja, bordos y caminos durante la etapa de secado, afectación del drenaje vertical en sitios con construccion de concreto.

Preparación de los estanques, reservorio, bordos y canales de salida	Flora	No existe agente de cambio ya que el polígono del proyecto carece totalmente de este importante componente biológico y los que se logren establecer sobre canales de llamada y drenes se respetaran.
	Suelo	Sellado del suelo en las etapas constructivas del proyecto con la afectación de 367.00 m^2 que soporta las infraestructuras de piso de concreto como compuertas de entrada y salida, carcamo de bombeo, bodegas, campamento y fosa séptica. Posible grado de erosión por viento y agua al dejar expuesto sin agua el espejo de agua de la granja, bordos y caminos durante la etapa de secado, afectación del drenaje vertical en sitios con construccion de concreto.

Preparación de los estanques, reservorio, bordos y canales de salida	Flora	No existe agente de cambio ya que el polígono del proyecto carece totalmente de este importante componente biológico y los que se logren establecer sobre canales de llamada y drenes se respetaran.
	Suelo	Sellado del suelo en las etapas constructivas del proyecto con la afectación de 367.00 m^2 que soporta las infraestructuras de piso de concreto como compuertas de entrada y salida, carcamo de bombeo, bodegas, campamento y fosa séptica. Posible grado de erosión por viento y agua al dejar expuesto sin agua el espejo de agua de la granja, bordos y caminos durante la etapa de secado, afectación del drenaje vertical en sitios con construccion de concreto.

Preparación de los estanques, reservorio, bordos y canales de salida	Flora	No existe agente de cambio ya que el polígono del proyecto carece totalmente de este importante componente biológico y los que se logren establecer sobre canales de llamada y drenes se respetaran.
	Suelo	Sellado del suelo en las etapas constructivas del proyecto con la afectación de 367.00 m^2 que soporta las infraestructuras de piso de concreto como compuertas de entrada y salida, carcamo de bombeo, bodegas, campamento y fosa séptica. Posible grado de erosión por viento y agua al dejar expuesto sin agua el espejo de agua de la granja, bordos y caminos durante la etapa de secado, afectación del drenaje vertical en sitios con construccion de concreto.

Preparación de los estanques, reservorio, bordos y canales de salida	Flora	No existe agente de cambio ya que el polígono del proyecto carece totalmente de este importante componente biológico y los que se logren establecer sobre canales de llamada y drenes se respetaran.
	Suelo	Sellado del suelo en las etapas constructivas del proyecto con la afectación de 367.00 m^2 que soporta las infraestructuras de piso de concreto como compuertas de entrada y salida, carcamo de bombeo, bodegas, campamento y fosa séptica. Posible grado de erosión por viento y agua al dejar expuesto sin agua el espejo de agua de la granja, bordos y caminos durante la etapa de secado, afectación del drenaje vertical en sitios con construccion de concreto.

Preparación de los estanques, reservorio, bordos y canales de salida	Flora	No existe agente de cambio ya que el polígono del proyecto carece totalmente de este importante componente biológico y los que se logren establecer sobre canales de llamada y drenes se respetaran.
	Suelo	Sellado del suelo en las etapas constructivas del proyecto con la afectación de 367.00 m^2 que soporta las infraestructuras de piso de concreto como compuertas de entrada y salida, carcamo de bombeo, bodegas, campamento y fosa séptica. Posible grado de erosión por viento y agua al dejar expuesto sin agua el espejo de agua de la granja, bordos y caminos durante la etapa de secado, afectación del drenaje vertical en sitios con construccion de concreto.

Preparación de los estanques, reservorio, bordos y canales de salida	Flora	No existe agente de cambio ya que el polígono del proyecto carece totalmente de este importante componente biológico y los que se logren establecer sobre canales de llamada y drenes se respetaran.
	Suelo	Sellado del suelo en las etapas constructivas del proyecto con la afectación de 367.00 m^2 que soporta las infraestructuras de piso de concreto como compuertas de entrada y salida, carcamo de bombeo, bodegas, campamento y fosa séptica. Posible grado de erosión por viento y agua al dejar expuesto sin agua el espejo de agua de la granja, bordos y caminos durante la etapa de secado, afectación del drenaje vertical en sitios con construccion de concreto.

Preparación de los estanques, reservorio, bordos y canales de salida	Flora	No existe agente de cambio ya que el polígono del proyecto carece totalmente de este importante componente biológico y los que se logren establecer sobre canales de llamada y drenes se respetaran.
	Suelo	Sellado del suelo en las etapas constructivas del proyecto con la afectación de 367.00 m^2 que soporta las infraestructuras de piso de concreto como compuertas de entrada y salida, carcamo de bombeo, bodegas, campamento y fosa séptica. Posible grado de erosión por viento y agua al dejar expuesto sin agua el espejo de agua de la granja, bordos y caminos durante la etapa de secado, afectación del drenaje vertical en sitios con construccion de concreto.

Preparación de los estanques, reservorio, bordos y canales de salida	Flora	No existe agente de cambio ya que el polígono del proyecto carece totalmente de este importante componente biológico y los que se logren establecer sobre canales de llamada y drenes se respetaran.
	Suelo	Sellado del suelo en las etapas constructivas del proyecto con la afectación de 367.00 m^2 que soporta las infraestructuras de piso de concreto como compuertas de entrada y salida, carcamo de bombeo, bodegas, campamento y fosa séptica. Posible grado de erosión por viento y agua al dejar expuesto sin agua el espejo de agua de la granja, bordos y caminos durante la etapa de secado, afectación del drenaje vertical en sitios con construccion de concreto.

Preparación de los estanques, reservorio, bordos y canales de salida	Flora	No existe agente de cambio ya que el polígono del proyecto carece totalmente de este importante componente biológico y los que se logren establecer sobre canales de llamada y drenes se respetaran.
	Suelo	Sellado del suelo en las etapas constructivas del proyecto con la afectación de 367.00 m^2 que soporta las infraestructuras de piso de concreto como compuertas de entrada y salida, carcamo de bombeo, bodegas, campamento y fosa séptica. Posible grado de erosión por viento y agua al dejar expuesto sin agua el espejo de agua de la granja, bordos y caminos durante la etapa de secado, afectación del drenaje vertical en sitios con construccion de concreto.

Preparación de los estanques, reservorio, bordos y canales de salida	Flora	No existe agente de cambio ya que el polígono del proyecto carece totalmente de este importante componente biológico y los que se logren establecer sobre canales de llamada y drenes se respetaran.
	Suelo	Sellado del suelo en las etapas constructivas del proyecto con la afectación de 367.00 m^2 que soporta las infraestructuras de piso de concreto como compuertas de entrada y salida, carcamo de bombeo, bodegas, campamento y fosa séptica. Posible grado de erosión por viento y agua al dejar expuesto sin agua el espejo de agua de la granja, bordos y caminos durante la etapa de secado, afectación del drenaje vertical en sitios con construccion de concreto.

Preparación de los estanques, reservorio, bordos y canales de salida	Flora	No existe agente de cambio ya que el polígono del proyecto carece totalmente de este importante componente biológico y los que se logren establecer sobre canales de llamada y drenes se respetaran.
	Suelo	Sellado del suelo en las etapas constructivas del proyecto con la afectación de 367.00 m^2 que soporta las infraestructuras de piso de concreto como compuertas de entrada y salida, carcamo de bombeo, bodegas, campamento y fosa séptica. Posible grado de erosión por viento y agua al dejar expuesto sin agua el espejo de agua de la granja, bordos y caminos durante la etapa de secado, afectación del drenaje vertical en sitios con construccion de concreto.

Preparación de los estanques, reservorio, bordos y canales de salida	Flora	No existe agente de cambio ya que el polígono del proyecto carece totalmente de este importante componente biológico y los que se logren establecer sobre canales de llamada y drenes se respetaran.
	Suelo	Sellado del suelo en las etapas constructivas del proyecto con la afectación de 367.00 m^2 que soporta las infraestructuras de piso de concreto como compuertas de entrada y salida, carcamo de bombeo, bodegas, campamento y fosa séptica. Posible grado de erosión por viento y agua al dejar expuesto sin agua el espejo de agua de la granja, bordos y caminos durante la etapa de secado, afectación del drenaje vertical en sitios con construccion de concreto.

Preparación de los estanques, reservorio, bordos y canales de salida	Flora	No existe agente de cambio ya que el polígono del proyecto carece totalmente de este importante componente biológico y los que se logren establecer sobre canales de llamada y drenes se respetaran.
	Suelo	Sellado del suelo en las etapas constructivas del proyecto con la afectación de 367.00 m^2 que soporta las infraestructuras de piso de concreto como compuertas de entrada y salida, carcamo de bombeo, bodegas, campamento y fosa séptica. Posible grado de erosión por viento y agua al dejar expuesto sin agua el espejo de agua de la granja, bordos y caminos durante la etapa de secado, afectación del drenaje vertical en sitios con construccion de concreto.

Preparación de los estanques, reservorio, bordos y canales de salida	Flora	No existe agente de cambio ya que el polígono del proyecto carece totalmente de este importante componente biológico y los que se logren establecer sobre canales de llamada y drenes se respetaran.
	Suelo	Sellado del suelo en las etapas constructivas del proyecto con la afectación de 367.00 m^2 que soporta las infraestructuras de piso de concreto como compuertas de entrada y salida, carcamo de bombeo, bodegas, campamento y fosa séptica. Posible grado de erosión por viento y agua al dejar expuesto sin agua el espejo de agua de la granja, bordos y caminos durante la etapa de secado, afectación del drenaje vertical en sitios con construccion de concreto.

Preparación de los estanques, reservorio, bordos y canales de salida	Flora	No existe agente de cambio ya que el polígono del proyecto carece totalmente de este importante componente biológico y los que se logren establecer sobre canales de llamada y drenes se respetaran.
	Suelo	Sellado del suelo en las etapas constructivas del proyecto con la afectación de 367.00 m^2 que soporta las infraestructuras de piso de concreto como compuertas de entrada y salida, carcamo de bombeo, bodegas, campamento y fosa séptica. Posible grado de erosión por viento y agua al dejar expuesto sin agua el espejo de agua de la granja, bordos y caminos durante la etapa de secado, afectación del drenaje vertical en sitios con construccion de concreto.

Preparación de los estanques, reservorio, bordos y canales de salida	Flora	No existe agente de cambio ya que el polígono del proyecto carece totalmente de este importante componente biológico y los que se logren establecer sobre canales de llamada y drenes se respetaran.
	Suelo	Sellado del suelo en las etapas constructivas del proyecto con la afectación de 367.00 m^2 que soporta las infraestructuras de piso de concreto como compuertas de entrada y salida, carcamo de bombeo, bodegas, campamento y fosa séptica. Posible grado de erosión por viento y agua al dejar expuesto sin agua el espejo de agua de la granja, bordos y caminos durante la etapa de secado, afectación del drenaje vertical en sitios con construccion de concreto.

Preparación de los estanques, reservorio, bordos y canales de salida	Flora	No existe agente de cambio ya que el polígono del proyecto carece totalmente de este importante componente biológico y los que se logren establecer sobre canales de llamada y drenes se respetaran.
	Suelo	Sellado del suelo en las etapas constructivas del proyecto con la afectación de 367.00 m^2 que soporta las infraestructuras de piso de concreto como compuertas de entrada y salida, carcamo de bombeo, bodegas, campamento y fosa séptica. Posible grado de erosión por viento y agua al dejar expuesto sin agua el espejo de agua de la granja, bordos y caminos durante la etapa de secado, afectación del drenaje vertical en sitios con construccion de concreto.

Preparación de los estanques, reservorio, bordos y canales de salida	Flora	No existe agente de cambio ya que el polígono del proyecto carece totalmente de este importante componente biológico y los que se logren establecer sobre canales de llamada y drenes se respetaran.
	Suelo	Sellado del suelo en las etapas constructivas del proyecto con la afectación de 367.00 m^2 que soporta las infraestructuras de piso de concreto como compuertas de entrada y salida, carcamo de bombeo, bodegas, campamento y fosa séptica. Posible grado de erosión por viento y agua al dejar expuesto sin agua el espejo de agua de la granja, bordos y caminos durante la etapa de secado, afectación del drenaje vertical en sitios con construccion de concreto.

Preparación de los estanques, reservorio, bordos y canales de salida	Flora	No existe agente de cambio ya que el polígono del proyecto carece totalmente de este importante componente biológico y los que se logren establecer sobre canales de llamada y drenes se respetaran.
	Suelo	Sellado del suelo en las etapas constructivas del proyecto con la afectación de 367.00 m^2 que soporta las infraestructuras de piso de concreto como compuertas de entrada y salida, carcamo de bombeo, bodegas, campamento y fosa séptica. Posible grado de erosión por viento y agua al dejar expuesto sin agua el espejo de agua de la granja, bordos y caminos durante la etapa de secado, afectación del drenaje vertical en sitios con construccion de concreto.

Preparación de los estanques, reservorio, bordos y canales de salida	Flora	No existe agente de cambio ya que el polígono del proyecto carece totalmente de este importante componente biológico y los que se logren establecer sobre canales de llamada y drenes se respetaran.
	Suelo	Sellado del suelo en las etapas constructivas del proyecto con la afectación de 367.00 m^2 que soporta las infraestructuras de piso de concreto como compuertas de entrada y salida, carcamo de bombeo, bodegas, campamento y fosa séptica. Posible grado de erosión por viento y agua al dejar expuesto sin agua el espejo de agua de la granja, bordos y caminos durante la etapa de secado, afectación del drenaje vertical en sitios con construccion de concreto.

Preparación de los estanques, reservorio, bordos y canales de salida	Flora	No existe agente de cambio ya que el polígono del proyecto carece totalmente de este importante componente biológico y los que se logren establecer sobre canales de llamada y drenes se respetaran.
	Suelo	Sellado del suelo en las etapas constructivas del proyecto con la afectación de 367.00 m^2 que soporta las infraestructuras de piso de concreto como compuertas de entrada y salida, carcamo de bombeo, bodegas, campamento y fosa séptica. Posible grado de erosión por viento y agua al dejar expuesto sin agua el espejo de agua de la granja, bordos y caminos durante la etapa de secado, afectación del drenaje vertical en sitios con construccion de concreto.

Preparación de los estanques, reservorio, bordos y canales de salida	Flora	No existe agente de cambio ya que el polígono del proyecto carece totalmente de este importante componente biológico y los que se logren establecer sobre canales de llamada y drenes se respetaran.
	Suelo	Sellado del suelo en las etapas constructivas del proyecto con la afectación de 367.00 m^2 que soporta las infraestructuras de piso de concreto como compuertas de entrada y salida, carcamo de bombeo, bodegas, campamento y fosa séptica. Posible grado de erosión por viento y agua al dejar expuesto sin agua el espejo de agua de la granja, bordos y caminos durante la etapa de secado, afectación del drenaje vertical en sitios con construccion de concreto.

Preparación de los estanques, reservorio, bordos y canales de salida	Flora	No existe agente de cambio ya que el polígono del proyecto carece totalmente de este importante componente biológico y los que se logren establecer sobre canales de llamada y drenes se respetaran.
	Suelo	Sellado del suelo en las etapas constructivas del proyecto con la afectación de 367.00 m^2 que soporta las infraestructuras de piso de concreto como compuertas de entrada y salida, carcamo de bombeo, bodegas, campamento y fosa séptica. Posible grado de erosión por viento y agua al dejar expuesto sin agua el espejo de agua de la granja, bordos y caminos durante la etapa de secado, afectación del drenaje vertical en sitios con construccion de concreto.

Preparación de los estanques, reservorio, bordos y canales de salida	Flora	No existe agente de cambio ya que el polígono del proyecto carece totalmente de este importante componente biológico y los que se logren establecer sobre canales de llamada y drenes se respetaran.
	Suelo	Sellado del suelo en las etapas constructivas del proyecto con la afectación de 367.00 m^2 que soporta las infraestructuras de piso de concreto como compuertas de entrada y salida, carcamo de bombeo, bodegas, campamento y fosa séptica. Posible grado de erosión por viento y agua al dejar expuesto sin agua el espejo de agua de la granja, bordos y caminos durante la etapa de secado, afectación del drenaje vertical en sitios con construccion de concreto.

Preparación de los estanques, reservorio, bordos y canales de salida	Flora	No existe agente de cambio ya que el polígono del proyecto carece totalmente de este importante componente biológico y los que se logren establecer sobre canales de llamada y drenes se respetaran.
	Suelo	Sellado del suelo en las etapas constructivas del proyecto con la afectación de 367.00 m^2 que soporta las infraestructuras de piso de concreto como compuertas de entrada y salida, carcamo de bombeo, bodegas, campamento y fosa séptica. Posible grado de erosión por viento y agua al dejar expuesto sin agua el espejo de agua de la granja, bordos y caminos durante la etapa de secado, afectación del drenaje vertical en sitios con construccion de concreto.

Preparación de los estanques, reservorio, bordos y canales de salida	Flora	No existe agente de cambio ya que el polígono del proyecto carece totalmente de este importante componente biológico y los que se logren establecer sobre canales de llamada y drenes se respetaran.
	Suelo	Sellado del suelo en las etapas constructivas del proyecto con la afectación de 367.00 m^2 que soporta las infraestructuras de piso de concreto como compuertas de entrada y salida, carcamo de bombeo, bodegas, campamento y fosa séptica. Posible grado de erosión por viento y agua al dejar expuesto sin agua el espejo de agua de la granja, bordos y caminos durante la etapa de secado, afectación del drenaje vertical en sitios con construccion de concreto.

Preparación de los estanques, reservorio, bordos y canales de salida	Flora	No existe agente de cambio ya que el polígono del proyecto carece totalmente de este importante componente biológico y los que se logren establecer sobre canales de llamada y drenes se respetaran.
	Suelo	Sellado del suelo en las etapas constructivas del proyecto con la afectación de 367.00 m^2 que soporta las infraestructuras de piso de concreto como compuertas de entrada y salida, carcamo de bombeo, bodegas, campamento y fosa séptica. Posible grado de erosión por viento y agua al dejar expuesto sin agua el espejo de agua de la granja, bordos y caminos durante la etapa de secado, afectación del drenaje vertical en sitios con construccion de concreto.

Preparación de los estanques, reservorio, bordos y canales de salida	Flora	No existe agente de cambio ya que el polígono del proyecto carece totalmente de este importante componente biológico y los que se logren establecer sobre canales de llamada y drenes se respetaran.
	Suelo	Sellado del suelo en las etapas constructivas del proyecto con la afectación de 367.00 m^2 que soporta las infraestructuras de piso de concreto como compuertas de entrada y salida, carcamo de bombeo, bodegas, campamento y fosa séptica. Posible grado de erosión por viento y agua al dejar expuesto sin agua el espejo de agua de la granja, bordos y caminos durante la etapa de secado, afectación del drenaje vertical en sitios con construccion de concreto.

Preparación de los estanques, reservorio, bordos y canales de salida	Flora	No existe agente de cambio ya que el polígono del proyecto carece totalmente de este importante componente biológico y los que se logren establecer sobre canales de llamada y drenes se respetaran.
	Suelo	Sellado del suelo en las etapas constructivas del proyecto con la afectación de 367.00 m^2 que soporta las infraestructuras de piso de concreto como compuertas de entrada y salida, carcamo de bombeo, bodegas, campamento y fosa séptica. Posible grado de erosión por viento y agua al dejar expuesto sin agua el espejo de agua de la granja, bordos y caminos durante la etapa de secado, afectación del drenaje vertical en sitios con construccion de concreto.

Preparación de los estanques, reservorio, bordos y canales de salida	Flora	No existe agente de cambio ya que el polígono del proyecto carece totalmente de este importante componente biológico y los que se logren establecer sobre canales de llamada y drenes se respetaran.
	Suelo	Sellado del suelo en las etapas constructivas del proyecto con la afectación de 367.00 m^2 que soporta las infraestructuras de piso de concreto como compuertas de entrada y salida, carcamo de bombeo, bodegas, campamento y fosa séptica. Posible grado de erosión por viento y agua al dejar expuesto sin agua el espejo de agua de la granja, bordos y caminos durante la etapa de secado, afectación del drenaje vertical en sitios con construccion de concreto.

Preparación de los estanques, reservorio, bordos y canales de salida	Flora	No existe agente de cambio ya que el polígono del proyecto carece totalmente de este importante componente biológico y los que se logren establecer sobre canales de llamada y drenes se respetaran.
	Suelo	Sellado del suelo en las etapas constructivas del proyecto con la afectación de 367.00 m^2 que soporta las infraestructuras de piso de concreto como compuertas de entrada y salida, carcamo de bombeo, bodegas, campamento y fosa séptica. Posible grado de erosión por viento y agua al dejar expuesto sin agua el espejo de agua de la granja, bordos y caminos durante la etapa de secado, afectación del drenaje vertical en sitios con construccion de concreto.

Preparación de los estanques, reservorio, bordos y canales de salida	Flora	No existe agente de cambio ya que el polígono del proyecto carece totalmente de este importante componente biológico y los que se logren establecer sobre canales de llamada y drenes se respetaran.
	Suelo	Sellado del suelo en las etapas constructivas del proyecto con la afectación de 367.00 m^2 que soporta las infraestructuras de piso de concreto como compuertas de entrada y salida, carcamo de bombeo, bodegas, campamento y fosa séptica. Posible grado de erosión por viento y agua al dejar expuesto sin agua el espejo de agua de la granja, bordos y caminos durante la etapa de secado, afectación del drenaje vertical en sitios con construccion de concreto.

Preparación de los estanques, reservorio, bordos y canales de salida	Flora	No existe agente de cambio ya que el polígono del proyecto carece totalmente de este importante componente biológico y los que se logren establecer sobre canales de llamada y drenes se respetaran.
	Suelo	Sellado del suelo en las etapas constructivas del proyecto con la afectación de 367.00 m^2 que soporta las infraestructuras de piso de concreto como compuertas de entrada y salida, carcamo de bombeo, bodegas, campamento y fosa séptica. Posible grado de erosión por viento y agua al dejar expuesto sin agua el espejo de agua de la granja, bordos y caminos durante la etapa de secado, afectación del drenaje vertical en sitios con construccion de concreto.

Preparación de los estanques, reservorio, bordos y canales de salida	Flora	No existe agente de cambio ya que el polígono del proyecto carece totalmente de este importante componente biológico y los que se logren establecer sobre canales de llamada y drenes se respetaran.
	Suelo	Sellado del suelo en las etapas constructivas del proyecto con la afectación de 367.00 m^2 que soporta las infraestructuras de piso de concreto como compuertas de entrada y salida, carcamo de bombeo, bodegas, campamento y fosa séptica. Posible grado de erosión por viento y agua al dejar expuesto sin agua el espejo de agua de la granja, bordos y caminos durante la etapa de secado, afectación del drenaje vertical en sitios con construccion de concreto.

Preparación de los estanques, reservorio, bordos y canales de salida	Flora	No existe agente de cambio ya que el polígono del proyecto carece totalmente de este importante componente biológico y los que se logren establecer sobre canales de llamada y drenes se respetaran.
	Suelo	Sellado del suelo en las etapas constructivas del proyecto con la afectación de 367.00 m^2 que soporta las infraestructuras de piso de concreto como compuertas de entrada y salida, carcamo de bombeo, bodegas, campamento y fosa séptica. Posible grado de erosión por viento y agua al dejar expuesto sin agua el espejo de agua de la granja, bordos y caminos durante la etapa de secado, afectación del drenaje vertical en sitios con construccion de concreto.

Preparación de los estanques, reservorio, bordos y canales de salida	Flora	No existe agente de cambio ya que el polígono del proyecto carece totalmente de este importante componente biológico y los que se logren establecer sobre canales de llamada y drenes se respetaran.
	Suelo	Sellado del suelo en las etapas constructivas del proyecto con la afectación de 367.00 m^2 que soporta las infraestructuras de piso de concreto como compuertas de entrada y salida, carcamo de bombeo, bodegas, campamento y fosa séptica. Posible grado de erosión por viento y agua al dejar expuesto sin agua el espejo de agua de la granja, bordos y caminos durante la etapa de secado, afectación del drenaje vertical en sitios con construccion de concreto.

Preparación de los estanques, reservorio, bordos y canales de salida	Flora	No existe agente de cambio ya que el polígono del proyecto carece totalmente de este importante componente biológico y los que se logren establecer sobre canales de llamada y drenes se respetaran.
	Suelo	Sellado del suelo en las etapas constructivas del proyecto con la afectación de 367.00 m^2 que soporta las infraestructuras de piso de concreto como compuertas de entrada y salida, carcamo de bombeo, bodegas, campamento y fosa séptica. Posible grado de erosión por viento y agua al dejar expuesto sin agua el espejo de agua de la granja, bordos y caminos durante la etapa de secado, afectación del drenaje vertical en sitios con construccion de concreto.

Preparación de los estanques, reservorio, bordos y canales de salida	Flora	No existe agente de cambio ya que el polígono del proyecto carece totalmente de este importante componente biológico y los que se logren establecer sobre canales de llamada y drenes se respetaran.
	Suelo	Sellado del suelo en las etapas constructivas del proyecto con la afectación de 367.00 m^2 que soporta las infraestructuras de piso de concreto como compuertas de entrada y salida, carcamo de bombeo, bodegas, campamento y fosa séptica. Posible grado de erosión por viento y agua al dejar expuesto sin agua el espejo de agua de la granja, bordos y caminos durante la etapa de secado, afectación del drenaje vertical en sitios con construccion de concreto.

Preparación de los estanques, reservorio, bordos y canales de salida	Flora	No existe agente de cambio ya que el polígono del proyecto carece totalmente de este importante componente biológico y los que se logren establecer sobre canales de llamada y drenes se respetaran.
	Suelo	Sellado del suelo en las etapas constructivas del proyecto con la afectación de 367.00 m^2 que soporta las infraestructuras de piso de concreto como compuertas de entrada y salida, carcamo de bombeo, bodegas, campamento y fosa séptica. Posible grado de erosión por viento y agua al dejar expuesto sin agua el espejo de agua de la granja, bordos y caminos durante la etapa de secado, afectación del drenaje vertical en sitios con construccion de concreto.

Preparación de los estanques, reservorio, bordos y canales de salida	Flora	No existe agente de cambio ya que el polígono del proyecto carece totalmente de este importante componente biológico y los que se logren establecer sobre canales de llamada y drenes se respetaran.
	Suelo	Sellado del suelo en las etapas constructivas del proyecto con la afectación de 367.00 m^2 que soporta las infraestructuras de piso de concreto como compuertas de entrada y salida, carcamo de bombeo, bodegas, campamento y fosa séptica. Posible grado de erosión por viento y agua al dejar expuesto sin agua el espejo de agua de la granja, bordos y caminos durante la etapa de secado, afectación del drenaje vertical en sitios con construccion de concreto.

Preparación de los estanques, reservorio, bordos y canales de salida	Flora	No existe agente de cambio ya que el polígono del proyecto carece totalmente de este importante componente biológico y los que se logren establecer sobre canales de llamada y drenes se respetaran.
	Suelo	Sellado del suelo en las etapas constructivas del proyecto con la afectación de 367.00 m^2 que soporta las infraestructuras de piso de concreto como compuertas de entrada y salida, carcamo de bombeo, bodegas, campamento y fosa séptica. Posible grado de erosión por viento y agua al dejar expuesto sin agua el espejo de agua de la granja, bordos y caminos durante la etapa de secado, afectación del drenaje vertical en sitios con construccion de concreto.

Preparación de los estanques, reservorio, bordos y canales de salida	Flora	No existe agente de cambio ya que el polígono del proyecto carece totalmente de este importante componente biológico y los que se logren establecer sobre canales de llamada y drenes se respetaran.
	Suelo	Sellado del suelo en las etapas constructivas del proyecto con la afectación de 367.00 m^2 que soporta las infraestructuras de piso de concreto como compuertas de entrada y salida, carcamo de bombeo, bodegas, campamento y fosa séptica. Posible grado de erosión por viento y agua al dejar expuesto sin agua el espejo de agua de la granja, bordos y caminos durante la etapa de secado, afectación del drenaje vertical en sitios con construccion de concreto.

Preparación de los estanques, reservorio, bordos y canales de salida	Flora	No existe agente de cambio ya que el polígono del proyecto carece totalmente de este importante componente biológico y los que se logren establecer sobre canales de llamada y drenes se respetaran.
	Suelo	Sellado del suelo en las etapas constructivas del proyecto con la afectación de 367.00 m^2 que soporta las infraestructuras de piso de concreto como compuertas de entrada y salida, carcamo de bombeo, bodegas, campamento y fosa séptica. Posible grado de erosión por viento y agua al dejar expuesto sin agua el espejo de agua de la granja, bordos y caminos durante la etapa de secado, afectación del drenaje vertical en sitios con construccion de concreto.

Preparación de los estanques, reservorio, bordos y canales de salida	Flora	No existe agente de cambio ya que el polígono del proyecto carece totalmente de este importante componente biológico y los que se logren establecer sobre canales de llamada y drenes se respetaran.
	Suelo	Sellado del suelo en las etapas constructivas del proyecto con la afectación de 367.00 m^2 que soporta las infraestructuras de piso de concreto como compuertas de entrada y salida, carcamo de bombeo, bodegas, campamento y fosa séptica. Posible grado de erosión por viento y agua al dejar expuesto sin agua el espejo de agua de la granja, bordos y caminos durante la etapa de secado, afectación del drenaje vertical en sitios con construccion de concreto.

Preparación de los estanques, reservorio, bordos y canales de salida	Flora	No existe agente de cambio ya que el polígono del proyecto carece totalmente de este importante componente biológico y los que se logren establecer sobre canales de llamada y drenes se respetaran.
	Suelo	Sellado del suelo en las etapas constructivas del proyecto con la afectación de 367.00 m^2 que soporta las infraestructuras de piso de concreto como compuertas de entrada y salida, carcamo de bombeo, bodegas, campamento y fosa séptica. Posible grado de erosión por viento y agua al dejar expuesto sin agua el espejo de agua de la granja, bordos y caminos durante la etapa de secado, afectación del drenaje vertical en sitios con construccion de concreto.

Preparación de los estanques, reservorio, bordos y canales de salida	Flora	No existe agente de cambio ya que el polígono del proyecto carece totalmente de este importante componente biológico y los que se logren establecer sobre canales de llamada y drenes se respetaran.
	Suelo	Sellado del suelo en las etapas constructivas del proyecto con la afectación de 367.00 m^2 que soporta las infraestructuras de piso de concreto como compuertas de entrada y salida, carcamo de bombeo, bodegas, campamento y fosa séptica. Posible grado de erosión por viento y agua al dejar expuesto sin agua el espejo de agua de la granja, bordos y caminos durante la etapa de secado, afectación del drenaje vertical en sitios con construccion de concreto.

Preparación de los estanques, reservorio, bordos y canales de salida	Flora	No existe agente de cambio ya que el polígono del proyecto carece totalmente de este importante componente biológico y los que se logren establecer sobre canales de llamada y drenes se respetaran.
	Suelo	Sellado del suelo en las etapas constructivas del proyecto con la afectación de 367.00 m^2 que soporta las infraestructuras de piso de concreto como compuertas de entrada y salida, carcamo de bombeo, bodegas, campamento y fosa séptica. Posible grado de erosión por viento y agua al dejar expuesto sin agua el espejo de agua de la granja, bordos y caminos durante la etapa de secado, afectación del drenaje vertical en sitios con construccion de concreto.

Preparación de los estanques, reservorio, bordos y canales de salida	Flora	No existe agente de cambio ya que el polígono del proyecto carece totalmente de este importante componente biológico y los que se logren establecer sobre canales de llamada y drenes se respetaran.
	Suelo	Sellado del suelo en las etapas constructivas del proyecto con la afectación de 367.00 m^2 que soporta las infraestructuras de piso de concreto como compuertas de entrada y salida, carcamo de bombeo, bodegas, campamento y fosa séptica. Posible grado de erosión por viento y agua al dejar expuesto sin agua el espejo de agua de la granja, bordos y caminos durante la etapa de secado, afectación del drenaje vertical en sitios con construccion de concreto.

Preparación de los estanques, reservorio, bordos y canales de salida	Flora	No existe agente de cambio ya que el polígono del proyecto carece totalmente de este importante componente biológico y los que se logren establecer sobre canales de llamada y drenes se respetaran.
	Suelo	Sellado del suelo en las etapas constructivas del proyecto con la afectación de 367.00 m^2 que soporta las infraestructuras de piso de concreto como compuertas de entrada y salida, carcamo de bombeo, bodegas, campamento y fosa séptica. Posible grado de erosión por viento y agua al dejar expuesto sin agua el espejo de agua de la granja, bordos y caminos durante la etapa de secado, afectación del drenaje vertical en sitios con construccion de concreto.

Preparación de los estanques, reservorio, bordos y canales de salida	Flora	No existe agente de cambio ya que el polígono del proyecto carece totalmente de este importante componente biológico y los que se logren establecer sobre canales de llamada y drenes se respetaran.
	Suelo	Sellado del suelo en las etapas constructivas del proyecto con la afectación de 367.00 m^2 que soporta las infraestructuras de piso de concreto como compuertas de entrada y salida, carcamo de bombeo, bodegas, campamento y fosa séptica. Posible grado de erosión por viento y agua al dejar expuesto sin agua el espejo de agua de la granja, bordos y caminos durante la etapa de secado, afectación del drenaje vertical en sitios con construccion de concreto.

Preparación de los estanques, reservorio, bordos y canales de salida	Flora	No existe agente de cambio ya que el polígono del proyecto carece totalmente de este importante componente biológico y los que se logren establecer sobre canales de llamada y drenes se respetaran.
	Suelo	Sellado del suelo en las etapas constructivas del proyecto con la afectación de 367.00 m^2 que soporta las infraestructuras de piso de concreto como compuertas de entrada y salida, carcamo de bombeo, bodegas, campamento y fosa séptica. Posible grado de erosión por viento y agua al dejar expuesto sin agua el espejo de agua de la granja, bordos y caminos durante la etapa de secado, afectación del drenaje vertical en sitios con construccion de concreto.

Preparación de los estanques, reservorio, bordos y canales de salida	Flora	No existe agente de cambio ya que el polígono del proyecto carece totalmente de este importante componente biológico y los que se logren establecer sobre canales de llamada y drenes se respetaran.
	Suelo	Sellado del suelo en las etapas constructivas del proyecto con la afectación de 367.00 m^2 que soporta las infraestructuras de piso de concreto como compuertas de entrada y salida, carcamo de bombeo, bodegas, campamento y fosa séptica. Posible grado de erosión por viento y agua al dejar expuesto sin agua el espejo de agua de la granja, bordos y caminos durante la etapa de secado, afectación del drenaje vertical en sitios con construccion de concreto.

Preparación de los estanques, reservorio, bordos y canales de salida	Flora	No existe agente de cambio ya que el polígono del proyecto carece totalmente de este importante componente biológico y los que se logren establecer sobre canales de llamada y drenes se respetaran.
	Suelo	Sellado del suelo en las etapas constructivas del proyecto con la afectación de 367.00 m^2 que soporta las infraestructuras de piso de concreto como compuertas de entrada y salida, carcamo de bombeo, bodegas, campamento y fosa séptica. Posible grado de erosión por viento y agua al dejar expuesto sin agua el espejo de agua de la granja, bordos y caminos durante la etapa de secado, afectación del drenaje vertical en sitios con construccion de concreto.

Preparación de los estanques, reservorio, bordos y canales de salida	Flora	No existe agente de cambio ya que el polígono del proyecto carece totalmente de este importante componente biológico y los que se logren establecer sobre canales de llamada y drenes se respetaran.
	Suelo	Sellado del suelo en las etapas constructivas del proyecto con la afectación de 367.00 m^2 que soporta las infraestructuras de piso de concreto como compuertas de entrada y salida, carcamo de bombeo, bodegas, campamento y fosa séptica. Posible grado de erosión por viento y agua al dejar expuesto sin agua el espejo de agua de la granja, bordos y caminos durante la etapa de secado, afectación del drenaje vertical en sitios con construccion de concreto.

Preparación de los estanques, reservorio, bordos y canales de salida	Flora	No existe agente de cambio ya que el polígono del proyecto carece totalmente de este importante componente biológico y los que se logren establecer sobre canales de llamada y drenes se respetaran.
	Suelo	Sellado del suelo en las etapas constructivas del proyecto con la afectación de 367.00 m^2 que soporta las infraestructuras de piso de concreto como compuertas de entrada y salida, carcamo de bombeo, bodegas, campamento y fosa séptica. Posible grado de erosión por viento y agua al dejar expuesto sin agua el espejo de agua de la granja, bordos y caminos durante la etapa de secado, afectación del drenaje vertical en sitios con construccion de concreto.

Preparación de los estanques, reservorio, bordos y canales de salida	Flora	No existe agente de cambio ya que el polígono del proyecto carece totalmente de este importante componente biológico y los que se logren establecer sobre canales de llamada y drenes se respetaran.
	Suelo	Sellado del suelo en las etapas constructivas del proyecto con la afectación de 367.00 m^2 que soporta las infraestructuras de piso de concreto como compuertas de entrada y salida, carcamo de bombeo, bodegas, campamento y fosa séptica. Posible grado de erosión por viento y agua al dejar expuesto sin agua el espejo de agua de la granja, bordos y caminos durante la etapa de secado, afectación del drenaje vertical en sitios con construccion de concreto.

Preparación de los estanques, reservorio, bordos y canales de salida	Flora	No existe agente de cambio ya que el polígono del proyecto carece totalmente de este importante componente biológico y los que se logren establecer sobre canales de llamada y drenes se respetaran.
	Suelo	Sellado del suelo en las etapas constructivas del proyecto con la afectación de 367.00 m^2 que soporta las infraestructuras de piso de concreto como compuertas de entrada y salida, carcamo de bombeo, bodegas, campamento y fosa séptica. Posible grado de erosión por viento y agua al dejar expuesto sin agua el espejo de agua de la granja, bordos y caminos durante la etapa de secado, afectación del drenaje vertical en sitios con construccion de concreto.

Preparación de los estanques, reservorio, bordos y canales de salida	Flora	No existe agente de cambio ya que el polígono del proyecto carece totalmente de este importante componente biológico y los que se logren establecer sobre canales de llamada y drenes se respetaran.
	Suelo	Sellado del suelo en las etapas constructivas del proyecto con la afectación de 367.00 m^2 que soporta las infraestructuras de piso de concreto como compuertas de entrada y salida, carcamo de bombeo, bodegas, campamento y fosa séptica. Posible grado de erosión por viento y agua al dejar expuesto sin agua el espejo de agua de la granja, bordos y caminos durante la etapa de secado, afectación del drenaje vertical en sitios con construccion de concreto.

Preparación de los estanques, reservorio, bordos y canales de salida	Flora	No existe agente de cambio ya que el polígono del proyecto carece totalmente de este importante componente biológico y los que se logren establecer sobre canales de llamada y drenes se respetaran.
	Suelo	Sellado del suelo en las etapas constructivas del proyecto con la afectación de 367.00 m^2 que soporta las infraestructuras de piso de concreto como compuertas de entrada y salida, carcamo de bombeo, bodegas, campamento y fosa séptica. Posible grado de erosión por viento y agua al dejar expuesto sin agua el espejo de agua de la granja, bordos y caminos durante la etapa de secado, afectación del drenaje vertical en sitios con construccion de concreto.

Preparación de los estanques, reservorio, bordos y canales de salida	Flora	No existe agente de cambio ya que el polígono del proyecto carece totalmente de este importante componente biológico y los que se logren establecer sobre canales de llamada y drenes se respetaran.
	Suelo	Sellado del suelo en las etapas constructivas del proyecto con la afectación de 367.00 m^2 que soporta las infraestructuras de piso de concreto como compuertas de entrada y salida, carcamo de bombeo, bodegas, campamento y fosa séptica. Posible grado de erosión por viento y agua al dejar expuesto sin agua el espejo de agua de la granja, bordos y caminos durante la etapa de secado, afectación del drenaje vertical en sitios con construccion de concreto.

Preparación de los estanques, reservorio, bordos y canales de salida	Flora	No existe agente de cambio ya que el polígono del proyecto carece totalmente de este importante componente biológico y los que se logren establecer sobre canales de llamada y drenes se respetaran.
	Suelo	Sellado del suelo en las etapas constructivas del proyecto con la afectación de 367.00 m^2 que soporta las infraestructuras de piso de concreto como compuertas de entrada y salida, carcamo de bombeo, bodegas, campamento y fosa séptica. Posible grado de erosión por viento y agua al dejar expuesto sin agua el espejo de agua de la granja, bordos y caminos durante la etapa de secado, afectación del drenaje vertical en sitios con construccion de concreto.

Preparación de los estanques, reservorio, bordos y canales de salida	Flora	No existe agente de cambio ya que el polígono del proyecto carece totalmente de este importante componente biológico y los que se logren establecer sobre canales de llamada y drenes se respetaran.
	Suelo	Sellado del suelo en las etapas constructivas del proyecto con la afectación de 367.00 m^2 que soporta las infraestructuras de piso de concreto como compuertas de entrada y salida, carcamo de bombeo, bodegas, campamento y fosa séptica. Posible grado de erosión por viento y agua al dejar expuesto sin agua el espejo de agua de la granja, bordos y caminos durante la etapa de secado, afectación del drenaje vertical en sitios con construccion de concreto.

Preparación de los estanques, reservorio, bordos y canales de salida	Flora	No existe agente de cambio ya que el polígono del proyecto carece totalmente de este importante componente biológico y los que se logren establecer sobre canales de llamada y drenes se respetaran.
	Suelo	Sellado del suelo en las etapas constructivas del proyecto con la afectación de 367.00 m^2 que soporta las infraestructuras de piso de concreto como compuertas de entrada y salida, carcamo de bombeo, bodegas, campamento y fosa séptica. Posible grado de erosión por viento y agua al dejar expuesto sin agua el espejo de agua de la granja, bordos y caminos durante la etapa de secado, afectación del drenaje vertical en sitios con construccion de concreto.

Preparación de los estanques, reservorio, bordos y canales de salida	Flora	No existe agente de cambio ya que el polígono del proyecto carece totalmente de este importante componente biológico y los que se logren establecer sobre canales de llamada y drenes se respetaran.
	Suelo	Sellado del suelo en las etapas constructivas del proyecto con la afectación de 367.00 m^2 que soporta las infraestructuras de piso de concreto como compuertas de entrada y salida, carcamo de bombeo, bodegas, campamento y fosa séptica. Posible grado de erosión por viento y agua al dejar expuesto sin agua el espejo de agua de la granja, bordos y caminos durante la etapa de secado, afectación del drenaje vertical en sitios con construccion de concreto.

Preparación de los estanques, reservorio, bordos y canales de salida	Flora	No existe agente de cambio ya que el polígono del proyecto carece totalmente de este importante componente biológico y los que se logren establecer sobre canales de llamada y drenes se respetaran.
	Suelo	Sellado del suelo en las etapas constructivas del proyecto con la afectación de 367.00 m^2 que soporta las infraestructuras de piso de concreto como compuertas de entrada y salida, carcamo de bombeo, bodegas, campamento y fosa séptica. Posible grado de erosión por viento y agua al dejar expuesto sin agua el espejo de agua de la granja, bordos y caminos durante la etapa de secado, afectación del drenaje vertical en sitios con construccion de concreto.

Preparación de los estanques, reservorio, bordos y canales de salida	Flora	No existe agente de cambio ya que el polígono del proyecto carece totalmente de este importante componente biológico y los que se logren establecer sobre canales de llamada y drenes se respetaran.
	Suelo	Sellado del suelo en las etapas constructivas del proyecto con la afectación de 367.00 m^2 que soporta las infraestructuras de piso de concreto como compuertas de entrada y salida, carcamo de bombeo, bodegas, campamento y fosa séptica. Posible grado de erosión por viento y agua al dejar expuesto sin agua el espejo de agua de la granja, bordos y caminos durante la etapa de secado, afectación del drenaje vertical en sitios con construccion de concreto.

Preparación de los estanques, reservorio, bordos y canales de salida	Flora	No existe agente de cambio ya que el polígono del proyecto carece totalmente de este importante componente biológico y los que se logren establecer sobre canales de llamada y drenes se respetaran.
	Suelo	Sellado del suelo en las etapas constructivas del proyecto con la afectación de 367.00 m^2 que soporta las infraestructuras de piso de concreto como compuertas de entrada y salida, carcamo de bombeo, bodegas, campamento y fosa séptica. Posible grado de erosión por viento y agua al dejar expuesto sin agua el espejo de agua de la granja, bordos y caminos durante la etapa de secado, afectación del drenaje vertical en sitios con construccion de concreto.

Preparación de los estanques, reservorio, bordos y canales de salida	Flora	No existe agente de cambio ya que el polígono del proyecto carece totalmente de este importante componente biológico y los que se logren establecer sobre canales de llamada y drenes se respetaran.
	Suelo	Sellado del suelo en las etapas constructivas del proyecto con la afectación de 367.00 m^2 que soporta las infraestructuras de piso de concreto como compuertas de entrada y salida, carcamo de bombeo, bodegas, campamento y fosa séptica. Posible grado de erosión por viento y agua al dejar expuesto sin agua el espejo de agua de la granja, bordos y caminos durante la etapa de secado, afectación del drenaje vertical en sitios con construccion de concreto.

Preparación de los estanques, reservorio, bordos y canales de salida	Flora	No existe agente de cambio ya que el polígono del proyecto carece totalmente de este importante componente biológico y los que se logren establecer sobre canales de llamada y drenes se respetaran.
	Suelo	Sellado del suelo en las etapas constructivas del proyecto con la afectación de 367.00 m^2 que soporta las infraestructuras de piso de concreto como compuertas de entrada y salida, carcamo de bombeo, bodegas, campamento y fosa séptica. Posible grado de erosión por viento y agua al dejar expuesto sin agua el espejo de agua de la granja, bordos y caminos durante la etapa de secado, afectación del drenaje vertical en sitios con construccion de concreto.

Preparación de los estanques, reservorio, bordos y canales de salida	Flora	No existe agente de cambio ya que el polígono del proyecto carece totalmente de este importante componente biológico y los que se logren establecer sobre canales de llamada y drenes se respetaran.
	Suelo	Sellado del suelo en las etapas constructivas del proyecto con la afectación de 367.00 m^2 que soporta las infraestructuras de piso de concreto como compuertas de entrada y salida, carcamo de bombeo, bodegas, campamento y fosa séptica. Posible grado de erosión por viento y agua al dejar expuesto sin agua el espejo de agua de la granja, bordos y caminos durante la etapa de secado, afectación del drenaje vertical en sitios con construccion de concreto.

Preparación de los estanques, reservorio, bordos y canales de salida	Flora	No existe agente de cambio ya que el polígono del proyecto carece totalmente de este importante componente biológico y los que se logren establecer sobre canales de llamada y drenes se respetaran.
	Suelo	Sellado del suelo en las etapas constructivas del proyecto con la afectación de 367.00 m^2 que soporta las infraestructuras de piso de concreto como compuertas de entrada y salida, carcamo de bombeo, bodegas, campamento y fosa séptica. Posible grado de erosión por viento y agua al dejar expuesto sin agua el espejo de agua de la granja, bordos y caminos durante la etapa de secado, afectación del drenaje vertical en sitios con construccion de concreto.

Preparación de los estanques, reservorio, bordos y canales de salida	Flora	No existe agente de cambio ya que el polígono del proyecto carece totalmente de este importante componente biológico y los que se logren establecer sobre canales de llamada y drenes se respetaran.
	Suelo	Sellado del suelo en las etapas constructivas del proyecto con la afectación de 367.00 m^2 que soporta las infraestructuras de piso de concreto como compuertas de entrada y salida, carcamo de bombeo, bodegas, campamento y fosa séptica. Posible grado de erosión por viento y agua al dejar expuesto sin agua el espejo de agua de la granja, bordos y caminos durante la etapa de secado, afectación del drenaje vertical en sitios con construccion de concreto.

Preparación de los estanques, reservorio, bordos y canales de salida	Flora	No existe agente de cambio ya que el polígono del proyecto carece totalmente de este importante componente biológico y los que se logren establecer sobre canales de llamada y drenes se respetaran.
	Suelo	Sellado del suelo en las etapas constructivas del proyecto con la afectación de 367.00 m^2 que soporta las infraestructuras de piso de concreto como compuertas de entrada y salida, carcamo de bombeo, bodegas, campamento y fosa séptica. Posible grado de erosión por viento y agua al dejar expuesto sin agua el espejo de agua de la granja, bordos y caminos durante la etapa de secado, afectación del drenaje vertical en sitios con construccion de concreto.

Preparación de los estanques, reservorio, bordos y canales de salida	Flora	No existe agente de cambio ya que el polígono del proyecto carece totalmente de este importante componente biológico y los que se logren establecer sobre canales de llamada y drenes se respetaran.
	Suelo	Sellado del suelo en las etapas constructivas del proyecto con la afectación de 367.00 m^2 que soporta las infraestructuras de piso de concreto como compuertas de entrada y salida, carcamo de bombeo, bodegas, campamento y fosa séptica. Posible grado de erosión por viento y agua al dejar expuesto sin agua el espejo de agua de la granja, bordos y caminos durante la etapa de secado, afectación del drenaje vertical en sitios con construccion de concreto.

Preparación de los estanques, reservorio, bordos y canales de salida	Flora	No existe agente de cambio ya que el polígono del proyecto carece totalmente de este importante componente biológico y los que se logren establecer sobre canales de llamada y drenes se respetaran.
	Suelo	Sellado del suelo en las etapas constructivas del proyecto con la afectación de 367.00 m^2 que soporta las infraestructuras de piso de concreto como compuertas de entrada y salida, carcamo de bombeo, bodegas, campamento y fosa séptica. Posible grado de erosión por viento y agua al dejar expuesto sin agua el espejo de agua de la granja, bordos y caminos durante la etapa de secado, afectación del drenaje vertical en sitios con construccion de concreto.

Preparación de los estanques, reservorio, bordos y canales de salida	Flora	No existe agente de cambio ya que el polígono del proyecto carece totalmente de este importante componente biológico y los que se logren establecer sobre canales de llamada y drenes se respetaran.
	Suelo	Sellado del suelo en las etapas constructivas del proyecto con la afectación de 367.00 m^2 que soporta las infraestructuras de piso de concreto como compuertas de entrada y salida, carcamo de bombeo, bodegas, campamento y fosa séptica. Posible grado de erosión por viento y agua al dejar expuesto sin agua el espejo de agua de la granja, bordos y caminos durante la etapa de secado, afectación del drenaje vertical en sitios con construccion de concreto.

Preparación de los estanques, reservorio, bordos y canales de salida	Flora	No existe agente de cambio ya que el polígono del proyecto carece totalmente de este importante componente biológico y los que se logren establecer sobre canales de llamada y drenes se respetaran.
	Suelo	Sellado del suelo en las etapas constructivas del proyecto con la afectación de 367.00 m^2 que soporta las infraestructuras de piso de concreto como compuertas de entrada y salida, carcamo de bombeo, bodegas, campamento y fosa séptica. Posible grado de erosión por viento y agua al dejar expuesto sin agua el espejo de agua de la granja, bordos y caminos durante la etapa de secado, afectación del drenaje vertical en sitios con construccion de concreto.

Preparación de los estanques, reservorio, bordos y canales de salida	Flora	No existe agente de cambio ya que el polígono del proyecto carece totalmente de este importante componente biológico y los que se logren establecer sobre canales de llamada y drenes se respetaran.
	Suelo	Sellado del suelo en las etapas constructivas del proyecto con la afectación de 367.00 m^2 que soporta las infraestructuras de piso de concreto como compuertas de entrada y salida, carcamo de bombeo, bodegas, campamento y fosa séptica. Posible grado de erosión por viento y agua al dejar expuesto sin agua el espejo de agua de la granja, bordos y caminos durante la etapa de secado, afectación del drenaje vertical en sitios con construccion de concreto.

Preparación de los estanques, reservorio, bordos y canales de salida	Flora	No existe agente de cambio ya que el polígono del proyecto carece totalmente de este importante componente biológico y los que se logren establecer sobre canales de llamada y drenes se respetaran.
	Suelo	Sellado del suelo en las etapas constructivas del proyecto con la afectación de 367.00 m^2 que soporta las infraestructuras de piso de concreto como compuertas de entrada y salida, carcamo de bombeo, bodegas, campamento y fosa séptica. Posible grado de erosión por viento y agua al dejar expuesto sin agua el espejo de agua de la granja, bordos y caminos durante la etapa de secado, afectación del drenaje vertical en sitios con construccion de concreto.

Preparación de los estanques, reservorio, bordos y canales de salida	Flora	No existe agente de cambio ya que el polígono del proyecto carece totalmente de este importante componente biológico y los que se logren establecer sobre canales de llamada y drenes se respetaran.
	Suelo	Sellado del suelo en las etapas constructivas del proyecto con la afectación de 367.00 m^2 que soporta las infraestructuras de piso de concreto como compuertas de entrada y salida, carcamo de bombeo, bodegas, campamento y fosa séptica. Posible grado de erosión por viento y agua al dejar expuesto sin agua el espejo de agua de la granja, bordos y caminos durante la etapa de secado, afectación del drenaje vertical en sitios con construccion de concreto.

Preparación de los estanques, reservorio, bordos y canales de salida	Flora	No existe agente de cambio ya que el polígono del proyecto carece totalmente de este importante componente biológico y los que se logren establecer sobre canales de llamada y drenes se respetaran.
	Suelo	Sellado del suelo en las etapas constructivas del proyecto con la afectación de 367.00 m^2 que soporta las infraestructuras de piso de concreto como compuertas de entrada y salida, carcamo de bombeo, bodegas, campamento y fosa séptica. Posible grado de erosión por viento y agua al dejar expuesto sin agua el espejo de agua de la granja, bordos y caminos durante la etapa de secado, afectación del drenaje vertical en sitios con construccion de concreto.

Preparación de los estanques, reservorio, bordos y canales de salida	Flora	No existe agente de cambio ya que el polígono del proyecto carece totalmente de este importante componente biológico y los que se logren establecer sobre canales de llamada y drenes se respetaran.
	Suelo	Sellado del suelo en las etapas constructivas del proyecto con la afectación de 367.00 m^2 que soporta las infraestructuras de piso de concreto como compuertas de entrada y salida, carcamo de bombeo, bodegas, campamento y fosa séptica. Posible grado de erosión por viento y agua al dejar expuesto sin agua el espejo de agua de la granja, bordos y caminos durante la etapa de secado, afectación del drenaje vertical en sitios con construccion de concreto.

Preparación de los estanques, reservorio, bordos y canales de salida	Flora	No existe agente de cambio ya que el polígono del proyecto carece totalmente de este importante componente biológico y los que se logren establecer sobre canales de llamada y drenes se respetaran.
	Suelo	Sellado del suelo en las etapas constructivas del proyecto con la afectación de 367.00 m^2 que soporta las infraestructuras de piso de concreto como compuertas de entrada y salida, carcamo de bombeo, bodegas, campamento y fosa séptica. Posible grado de erosión por viento y agua al dejar expuesto sin agua el espejo de agua de la granja, bordos y caminos durante la etapa de secado, afectación del drenaje vertical en sitios con construccion de concreto.

Preparación de los estanques, reservorio, bordos y canales de salida	Flora	No existe agente de cambio ya que el polígono del proyecto carece totalmente de este importante componente biológico y los que se logren establecer sobre canales de llamada y drenes se respetaran.
	Suelo	Sellado del suelo en las etapas constructivas del proyecto con la afectación de 367.00 m^2 que soporta las infraestructuras de piso de concreto como compuertas de entrada y salida, carcamo de bombeo, bodegas, campamento y fosa séptica. Posible grado de erosión por viento y agua al dejar expuesto sin agua el espejo de agua de la granja, bordos y caminos durante la etapa de secado, afectación del drenaje vertical en sitios con construccion de concreto.

Preparación de los estanques, reservorio, bordos y canales de salida	Flora	No existe agente de cambio ya que el polígono del proyecto carece totalmente de este importante componente biológico y los que se logren establecer sobre canales de llamada y drenes se respetaran.
	Suelo	Sellado del suelo en las etapas constructivas del proyecto con la afectación de 367.00 m^2 que soporta las infraestructuras de piso de concreto como compuertas de entrada y salida, carcamo de bombeo, bodegas, campamento y fosa séptica. Posible grado de erosión por viento y agua al dejar expuesto sin agua el espejo de agua de la granja, bordos y caminos durante la etapa de secado, afectación del drenaje vertical en sitios con construccion de concreto.

Preparación de los estanques, reservorio, bordos y canales de salida	Flora	No existe agente de cambio ya que el polígono del proyecto carece totalmente de este importante componente biológico y los que se logren establecer sobre canales de llamada y drenes se respetaran.
	Suelo	Sellado del suelo en las etapas constructivas del proyecto con la afectación de 367.00 m^2 que soporta las infraestructuras de piso de concreto como compuertas de entrada y salida, carcamo de bombeo, bodegas, campamento y fosa séptica. Posible grado de erosión por viento y agua al dejar expuesto sin agua el espejo de agua de la granja, bordos y caminos durante la etapa de secado, afectación del drenaje vertical en sitios con construccion de concreto.

Preparación de los estanques, reservorio, bordos y canales de salida	Flora	No existe agente de cambio ya que el polígono del proyecto carece totalmente de este importante componente biológico y los que se logren establecer sobre canales de llamada y drenes se respetaran.
	Suelo	Sellado del suelo en las etapas constructivas del proyecto con la afectación de 367.00 m^2 que soporta las infraestructuras de piso de concreto como compuertas de entrada y salida, carcamo de bombeo, bodegas, campamento y fosa séptica. Posible grado de erosión por viento y agua al dejar expuesto sin agua el espejo de agua de la granja, bordos y caminos durante la etapa de secado, afectación del drenaje vertical en sitios con construccion de concreto.

Preparación de los estanques, reservorio, bordos y canales de salida	Flora	No existe agente de cambio ya que el polígono del proyecto carece totalmente de este importante componente biológico y los que se logren establecer sobre canales de llamada y drenes se respetaran.
	Suelo	Sellado del suelo en las etapas constructivas del proyecto con la afectación de 367.00 m^2 que soporta las infraestructuras de piso de concreto como compuertas de entrada y salida, carcamo de bombeo, bodegas, campamento y fosa séptica. Posible grado de erosión por viento y agua al dejar expuesto sin agua el espejo de agua de la granja, bordos y caminos durante la etapa de secado, afectación del drenaje vertical en sitios con construccion de concreto.

Preparación de los estanques, reservorio, bordos y canales de salida	Flora	No existe agente de cambio ya que el polígono del proyecto carece totalmente de este importante componente biológico y los que se logren establecer sobre canales de llamada y drenes se respetaran.
	Suelo	Sellado del suelo en las etapas constructivas del proyecto con la afectación de 367.00 m^2 que soporta las infraestructuras de piso de concreto como compuertas de entrada y salida, carcamo de bombeo, bodegas, campamento y fosa séptica. Posible grado de erosión por viento y agua al dejar expuesto sin agua el espejo de agua de la granja, bordos y caminos durante la etapa de secado, afectación del drenaje vertical en sitios con construccion de concreto.

Preparación de los estanques, reservorio, bordos y canales de salida	Flora	No existe agente de cambio ya que el polígono del proyecto carece totalmente de este importante componente biológico y los que se logren establecer sobre canales de llamada y drenes se respetaran.
	Suelo	Sellado del suelo en las etapas constructivas del proyecto con la afectación de 367.00 m^2 que soporta las infraestructuras de piso de concreto como compuertas de entrada y salida, carcamo de bombeo, bodegas, campamento y fosa séptica. Posible grado de erosión por viento y agua al dejar expuesto sin agua el espejo de agua de la granja, bordos y caminos durante la etapa de secado, afectación del drenaje vertical en sitios con construccion de concreto.

Preparación de los estanques, reservorio, bordos y canales de salida	Flora	No existe agente de cambio ya que el polígono del proyecto carece totalmente de este importante componente biológico y los que se logren establecer sobre canales de llamada y drenes se respetaran.
	Suelo	Sellado del suelo en las etapas constructivas del proyecto con la afectación de 367.00 m^2 que soporta las infraestructuras de piso de concreto como compuertas de entrada y salida, carcamo de bombeo, bodegas, campamento y fosa séptica. Posible grado de erosión por viento y agua al dejar expuesto sin agua el espejo de agua de la granja, bordos y caminos durante la etapa de secado, afectación del drenaje vertical en sitios con construccion de concreto.

Preparación de los estanques, reservorio, bordos y canales de salida	Flora	No existe agente de cambio ya que el polígono del proyecto carece totalmente de este importante componente biológico y los que se logren establecer sobre canales de llamada y drenes se respetaran.
	Suelo	Sellado del suelo en las etapas constructivas del proyecto con la afectación de 367.00 m^2 que soporta las infraestructuras de piso de concreto como compuertas de entrada y salida, carcamo de bombeo, bodegas, campamento y fosa séptica. Posible grado de erosión por viento y agua al dejar expuesto sin agua el espejo de agua de la granja, bordos y caminos durante la etapa de secado, afectación del drenaje vertical en sitios con construccion de concreto.

Preparación de los estanques, reservorio, bordos y canales de salida	Flora	No existe agente de cambio ya que el polígono del proyecto carece totalmente de este importante componente biológico y los que se logren establecer sobre canales de llamada y drenes se respetaran.
	Suelo	Sellado del suelo en las etapas constructivas del proyecto con la afectación de 367.00 m^2 que soporta las infraestructuras de piso de concreto como compuertas de entrada y salida, carcamo de bombeo, bodegas, campamento y fosa séptica. Posible grado de erosión por viento y agua al dejar expuesto sin agua el espejo de agua de la granja, bordos y caminos durante la etapa de secado, afectación del drenaje vertical en sitios con construccion de concreto.

Preparación de los estanques, reservorio, bordos y canales de salida	Flora	No existe agente de cambio ya que el polígono del proyecto carece totalmente de este importante componente biológico y los que se logren establecer sobre canales de llamada y drenes se respetaran.
	Suelo	Sellado del suelo en las etapas constructivas del proyecto con la afectación de 367.00 m^2 que soporta las infraestructuras de piso de concreto como compuertas de entrada y salida, carcamo de bombeo, bodegas, campamento y fosa séptica. Posible grado de erosión por viento y agua al dejar expuesto sin agua el espejo de agua de la granja, bordos y caminos durante la etapa de secado, afectación del drenaje vertical en sitios con construccion de concreto.

Preparación de los estanques, reservorio, bordos y canales de salida	Flora	No existe agente de cambio ya que el polígono del proyecto carece totalmente de este importante componente biológico y los que se logren establecer sobre canales de llamada y drenes se respetaran.
	Suelo	Sellado del suelo en las etapas constructivas del proyecto con la afectación de 367.00 m^2 que soporta las infraestructuras de piso de concreto como compuertas de entrada y salida, carcamo de bombeo, bodegas, campamento y fosa séptica. Posible grado de erosión por viento y agua al dejar expuesto sin agua el espejo de agua de la granja, bordos y caminos durante la etapa de secado, afectación del drenaje vertical en sitios con construccion de concreto.

Preparación de los estanques, reservorio, bordos y canales de salida	Flora	No existe agente de cambio ya que el polígono del proyecto carece totalmente de este importante componente biológico y los que se logren establecer sobre canales de llamada y drenes se respetaran.
	Suelo	Sellado del suelo en las etapas constructivas del proyecto con la afectación de 367.00 m^2 que soporta las infraestructuras de piso de concreto como compuertas de entrada y salida, carcamo de bombeo, bodegas, campamento y fosa séptica. Posible grado de erosión por viento y agua al dejar expuesto sin agua el espejo de agua de la granja, bordos y caminos durante la etapa de secado, afectación del drenaje vertical en sitios con construccion de concreto.

Preparación de los estanques, reservorio, bordos y canales de salida	Flora	No existe agente de cambio ya que el polígono del proyecto carece totalmente de este importante componente biológico y los que se logren establecer sobre canales de llamada y drenes se respetaran.
	Suelo	Sellado del suelo en las etapas constructivas del proyecto con la afectación de 367.00 m^2 que soporta las infraestructuras de piso de concreto como compuertas de entrada y salida, carcamo de bombeo, bodegas, campamento y fosa séptica. Posible grado de erosión por viento y agua al dejar expuesto sin agua el espejo de agua de la granja, bordos y caminos durante la etapa de secado, afectación del drenaje vertical en sitios con construccion de concreto.

Preparación de los estanques, reservorio, bordos y canales de salida	Flora	No existe agente de cambio ya que el polígono del proyecto carece totalmente de este importante componente biológico y los que se logren establecer sobre canales de llamada y drenes se respetaran.
	Suelo	Sellado del suelo en las etapas constructivas del proyecto con la afectación de 367.00 m^2 que soporta las infraestructuras de piso de concreto como compuertas de entrada y salida, carcamo de bombeo, bodegas, campamento y fosa séptica. Posible grado de erosión por viento y agua al dejar expuesto sin agua el espejo de agua de la granja, bordos y caminos durante la etapa de secado, afectación del drenaje vertical en sitios con construccion de concreto.

Preparación de los estanques, reservorio, bordos y canales de salida	Flora	No existe agente de cambio ya que el polígono del proyecto carece totalmente de este importante componente biológico y los que se logren establecer sobre canales de llamada y drenes se respetaran.
	Suelo	Sellado del suelo en las etapas constructivas del proyecto con la afectación de 367.00 m^2 que soporta las infraestructuras de piso de concreto como compuertas de entrada y salida, carcamo de bombeo, bodegas, campamento y fosa séptica. Posible grado de erosión por viento y agua al dejar expuesto sin agua el espejo de agua de la granja, bordos y caminos durante la etapa de secado, afectación del drenaje vertical en sitios con construccion de concreto.

Preparación de los estanques, reservorio, bordos y canales de salida	Flora	No existe agente de cambio ya que el polígono del proyecto carece totalmente de este importante componente biológico y los que se logren establecer sobre canales de llamada y drenes se respetaran.
	Suelo	Sellado del suelo en las etapas constructivas del proyecto con la afectación de 367.00 m^2 que soporta las infraestructuras de piso de concreto como compuertas de entrada y salida, carcamo de bombeo, bodegas, campamento y fosa séptica. Posible grado de erosión por viento y agua al dejar expuesto sin agua el espejo de agua de la granja, bordos y caminos durante la etapa de secado, afectación del drenaje vertical en sitios con construccion de concreto.

Preparación de los estanques, reservorio, bordos y canales de salida	Flora	No existe agente de cambio ya que el polígono del proyecto carece totalmente de este importante componente biológico y los que se logren establecer sobre canales de llamada y drenes se respetaran.
	Suelo	Sellado del suelo en las etapas constructivas del proyecto con la afectación de 367.00 m^2 que soporta las infraestructuras de piso de concreto como compuertas de entrada y salida, carcamo de bombeo, bodegas, campamento y fosa séptica. Posible grado de erosión por viento y agua al dejar expuesto sin agua el espejo de agua de la granja, bordos y caminos durante la etapa de secado, afectación del drenaje vertical en sitios con construccion de concreto.

Preparación de los estanques, reservorio, bordos y canales de salida	Flora	No existe agente de cambio ya que el polígono del proyecto carece totalmente de este importante componente biológico y los que se logren establecer sobre canales de llamada y drenes se respetaran.
	Suelo	Sellado del suelo en las etapas constructivas del proyecto con la afectación de 367.00 m^2 que soporta las infraestructuras de piso de concreto como compuertas de entrada y salida, carcamo de bombeo, bodegas, campamento y fosa séptica. Posible grado de erosión por viento y agua al dejar expuesto sin agua el espejo de agua de la granja, bordos y caminos durante la etapa de secado, afectación del drenaje vertical en sitios con construccion de concreto.

Preparación de los estanques, reservorio, bordos y canales de salida	Flora	No existe agente de cambio ya que el polígono del proyecto carece totalmente de este importante componente biológico y los que se logren establecer sobre canales de llamada y drenes se respetaran.
	Suelo	Sellado del suelo en las etapas constructivas del proyecto con la afectación de 367.00 m^2 que soporta las infraestructuras de piso de concreto como compuertas de entrada y salida, carcamo de bombeo, bodegas, campamento y fosa séptica. Posible grado de erosión por viento y agua al dejar expuesto sin agua el espejo de agua de la granja, bordos y caminos durante la etapa de secado, afectación del drenaje vertical en sitios con construccion de concreto.

Preparación de los estanques, reservorio, bordos y canales de salida	Flora	No existe agente de cambio ya que el polígono del proyecto carece totalmente de este importante componente biológico y los que se logren establecer sobre canales de llamada y drenes se respetaran.
	Suelo	Sellado del suelo en las etapas constructivas del proyecto con la afectación de 367.00 m^2 que soporta las infraestructuras de piso de concreto como compuertas de entrada y salida, carcamo de bombeo, bodegas, campamento y fosa séptica. Posible grado de erosión por viento y agua al dejar expuesto sin agua el espejo de agua de la granja, bordos y caminos durante la etapa de secado, afectación del drenaje vertical en sitios con construccion de concreto.

Preparación de los estanques, reservorio, bordos y canales de salida	Flora	No existe agente de cambio ya que el polígono del proyecto carece totalmente de este importante componente biológico y los que se logren establecer sobre canales de llamada y drenes se respetaran.
	Suelo	Sellado del suelo en las etapas constructivas del proyecto con la afectación de 367.00 m^2 que soporta las infraestructuras de piso de concreto como compuertas de entrada y salida, carcamo de bombeo, bodegas, campamento y fosa séptica. Posible grado de erosión por viento y agua al dejar expuesto sin agua el espejo de agua de la granja, bordos y caminos durante la etapa de secado, afectación del drenaje vertical en sitios con construccion de concreto.

Preparación de los estanques, reservorio, bordos y canales de salida	Flora	No existe agente de cambio ya que el polígono del proyecto carece totalmente de este importante componente biológico y los que se logren establecer sobre canales de llamada y drenes se respetaran.
	Suelo	Sellado del suelo en las etapas constructivas del proyecto con la afectación de 367.00 m^2 que soporta las infraestructuras de piso de concreto como compuertas de entrada y salida, carcamo de bombeo, bodegas, campamento y fosa séptica. Posible grado de erosión por viento y agua al dejar expuesto sin agua el espejo de agua de la granja, bordos y caminos durante la etapa de secado, afectación del drenaje vertical en sitios con construccion de concreto.

Preparación de los estanques, reservorio, bordos y canales de salida	Flora	No existe agente de cambio ya que el polígono del proyecto carece totalmente de este importante componente biológico y los que se logren establecer sobre canales de llamada y drenes se respetaran.
	Suelo	Sellado del suelo en las etapas constructivas del proyecto con la afectación de 367.00 m^2 que soporta las infraestructuras de piso de concreto como compuertas de entrada y salida, carcamo de bombeo, bodegas, campamento y fosa séptica. Posible grado de erosión por viento y agua al dejar expuesto sin agua el espejo de agua de la granja, bordos y caminos durante la etapa de secado, afectación del drenaje vertical en sitios con construccion de concreto.

Preparación de los estanques, reservorio, bordos y canales de salida	Flora	No existe agente de cambio ya que el polígono del proyecto carece totalmente de este importante componente biológico y los que se logren establecer sobre canales de llamada y drenes se respetaran.
	Suelo	Sellado del suelo en las etapas constructivas del proyecto con la afectación de 367.00 m^2 que soporta las infraestructuras de piso de concreto como compuertas de entrada y salida, carcamo de bombeo, bodegas, campamento y fosa séptica. Posible grado de erosión por viento y agua al dejar expuesto sin agua el espejo de agua de la granja, bordos y caminos durante la etapa de secado, afectación del drenaje vertical en sitios con construccion de concreto.

Preparación de los estanques, reservorio, bordos y canales de salida	Flora	No existe agente de cambio ya que el polígono del proyecto carece totalmente de este importante componente biológico y los que se logren establecer sobre canales de llamada y drenes se respetaran.
	Suelo	Sellado del suelo en las etapas constructivas del proyecto con la afectación de 367.00 m^2 que soporta las infraestructuras de piso de concreto como compuertas de entrada y salida, carcamo de bombeo, bodegas, campamento y fosa séptica. Posible grado de erosión por viento y agua al dejar expuesto sin agua el espejo de agua de la granja, bordos y caminos durante la etapa de secado, afectación del drenaje vertical en sitios con construccion de concreto.

Preparación de los estanques, reservorio, bordos y canales de salida	Flora	No existe agente de cambio ya que el polígono del proyecto carece totalmente de este importante componente biológico y los que se logren establecer sobre canales de llamada y drenes se respetaran.
	Suelo	Sellado del suelo en las etapas constructivas del proyecto con la afectación de 367.00 m^2 que soporta las infraestructuras de piso de concreto como compuertas de entrada y salida, carcamo de bombeo, bodegas, campamento y fosa séptica. Posible grado de erosión por viento y agua al dejar expuesto sin agua el espejo de agua de la granja, bordos y caminos durante la etapa de secado, afectación del drenaje vertical en sitios con construccion de concreto.

Preparación de los estanques, reservorio, bordos y canales de salida	Flora	No existe agente de cambio ya que el polígono del proyecto carece totalmente de este importante componente biológico y los que se logren establecer sobre canales de llamada y drenes se respetaran.
	Suelo	Sellado del suelo en las etapas constructivas del proyecto con la afectación de 367.00 m^2 que soporta las infraestructuras de piso de concreto como compuertas de entrada y salida, carcamo de bombeo, bodegas, campamento y fosa séptica. Posible grado de erosión por viento y agua al dejar expuesto sin agua el espejo de agua de la granja, bordos y caminos durante la etapa de secado, afectación del drenaje vertical en sitios con construccion de concreto.

Preparación de los estanques, reservorio, bordos y canales de salida	Flora	No existe agente de cambio ya que el polígono del proyecto carece totalmente de este importante componente biológico y los que se logren establecer sobre canales de llamada y drenes se respetaran.
	Suelo	Sellado del suelo en las etapas constructivas del proyecto con la afectación de 367.00 m^2 que soporta las infraestructuras de piso de concreto como compuertas de entrada y salida, carcamo de bombeo, bodegas, campamento y fosa séptica. Posible grado de erosión por viento y agua al dejar expuesto sin agua el espejo de agua de la granja, bordos y caminos durante la etapa de secado, afectación del drenaje vertical en sitios con construccion de concreto.

Preparación de los estanques, reservorio, bordos y canales de salida	Flora	No existe agente de cambio ya que el polígono del proyecto carece totalmente de este importante componente biológico y los que se logren establecer sobre canales de llamada y drenes se respetaran.
	Suelo	Sellado del suelo en las etapas constructivas del proyecto con la afectación de 367.00 m^2 que soporta las infraestructuras de piso de concreto como compuertas de entrada y salida, carcamo de bombeo, bodegas, campamento y fosa séptica. Posible grado de erosión por viento y agua al dejar expuesto sin agua el espejo de agua de la granja, bordos y caminos durante la etapa de secado, afectación del drenaje vertical en sitios con construccion de concreto.

Preparación de los estanques, reservorio, bordos y canales de salida	Flora	No existe agente de cambio ya que el polígono del proyecto carece totalmente de este importante componente biológico y los que se logren establecer sobre canales de llamada y drenes se respetaran.
	Suelo	Sellado del suelo en las etapas constructivas del proyecto con la afectación de 367.00 m^2 que soporta las infraestructuras de piso de concreto como compuertas de entrada y salida, carcamo de bombeo, bodegas, campamento y fosa séptica. Posible grado de erosión por viento y agua al dejar expuesto sin agua el espejo de agua de la granja, bordos y caminos durante la etapa de secado, afectación del drenaje vertical en sitios con construccion de concreto.

Preparación de los estanques, reservorio, bordos y canales de salida	Flora	No existe agente de cambio ya que el polígono del proyecto carece totalmente de este importante componente biológico y los que se logren establecer sobre canales de llamada y drenes se respetaran.
	Suelo	Sellado del suelo en las etapas constructivas del proyecto con la afectación de 367.00 m^2 que soporta las infraestructuras de piso de concreto como compuertas de entrada y salida, carcamo de bombeo, bodegas, campamento y fosa séptica. Posible grado de erosión por viento y agua al dejar expuesto sin agua el espejo de agua de la granja, bordos y caminos durante la etapa de secado, afectación del drenaje vertical en sitios con construccion de concreto.

Preparación de los estanques, reservorio, bordos y canales de salida	Flora	No existe agente de cambio ya que el polígono del proyecto carece totalmente de este importante componente biológico y los que se logren establecer sobre canales de llamada y drenes se respetaran.
	Suelo	Sellado del suelo en las etapas constructivas del proyecto con la afectación de 367.00 m^2 que soporta las infraestructuras de piso de concreto como compuertas de entrada y salida, carcamo de bombeo, bodegas, campamento y fosa séptica. Posible grado de erosión por viento y agua al dejar expuesto sin agua el espejo de agua de la granja, bordos y caminos durante la etapa de secado, afectación del drenaje vertical en sitios con construccion de concreto.

Preparación de los estanques, reservorio, bordos y canales de salida	Flora	No existe agente de cambio ya que el polígono del proyecto carece totalmente de este importante componente biológico y los que se logren establecer sobre canales de llamada y drenes se respetaran.
	Suelo	Sellado del suelo en las etapas constructivas del proyecto con la afectación de 367.00 m^2 que soporta las infraestructuras de piso de concreto como compuertas de entrada y salida, carcamo de bombeo, bodegas, campamento y fosa séptica. Posible grado de erosión por viento y agua al dejar expuesto sin agua el espejo de agua de la granja, bordos y caminos durante la etapa de secado, afectación del drenaje vertical en sitios con construccion de concreto.

Preparación de los estanques, reservorio, bordos y canales de salida	Flora	No existe agente de cambio ya que el polígono del proyecto carece totalmente de este importante componente biológico y los que se logren establecer sobre canales de llamada y drenes se respetaran.
	Suelo	Sellado del suelo en las etapas constructivas del proyecto con la afectación de 367.00 m^2 que soporta las infraestructuras de piso de concreto como compuertas de entrada y salida, carcamo de bombeo, bodegas, campamento y fosa séptica. Posible grado de erosión por viento y agua al dejar expuesto sin agua el espejo de agua de la granja, bordos y caminos durante la etapa de secado, afectación del drenaje vertical en sitios con construccion de concreto.

Preparación de los estanques, reservorio, bordos y canales de salida	Flora	No existe agente de cambio ya que el polígono del proyecto carece totalmente de este importante componente biológico y los que se logren establecer sobre canales de llamada y drenes se respetaran.
	Suelo	Sellado del suelo en las etapas constructivas del proyecto con la afectación de 367.00 m^2 que soporta las infraestructuras de piso de concreto como compuertas de entrada y salida, carcamo de bombeo, bodegas, campamento y fosa séptica. Posible grado de erosión por viento y agua al dejar expuesto sin agua el espejo de agua de la granja, bordos y caminos durante la etapa de secado, afectación del drenaje vertical en sitios con construccion de concreto.

Preparación de los estanques, reservorio, bordos y canales de salida	Flora	No existe agente de cambio ya que el polígono del proyecto carece totalmente de este importante componente biológico y los que se logren establecer sobre canales de llamada y drenes se respetaran.
	Suelo	Sellado del suelo en las etapas constructivas del proyecto con la afectación de 367.00 m^2 que soporta las infraestructuras de piso de concreto como compuertas de entrada y salida, carcamo de bombeo, bodegas, campamento y fosa séptica. Posible grado de erosión por viento y agua al dejar expuesto sin agua el espejo de agua de la granja, bordos y caminos durante la etapa de secado, afectación del drenaje vertical en sitios con construccion de concreto.

Preparación de los estanques, reservorio, bordos y canales de salida	Flora	No existe agente de cambio ya que el polígono del proyecto carece totalmente de este importante componente biológico y los que se logren establecer sobre canales de llamada y drenes se respetaran.
	Suelo	Sellado del suelo en las etapas constructivas del proyecto con la afectación de 367.00 m^2 que soporta las infraestructuras de piso de concreto como compuertas de entrada y salida, carcamo de bombeo, bodegas, campamento y fosa séptica. Posible grado de erosión por viento y agua al dejar expuesto sin agua el espejo de agua de la granja, bordos y caminos durante la etapa de secado, afectación del drenaje vertical en sitios con construccion de concreto.

Preparación de los estanques, reservorio, bordos y canales de salida	Flora	No existe agente de cambio ya que el polígono del proyecto carece totalmente de este importante componente biológico y los que se logren establecer sobre canales de llamada y drenes se respetaran.
	Suelo	Sellado del suelo en las etapas constructivas del proyecto con la afectación de 367.00 m^2 que soporta las infraestructuras de piso de concreto como compuertas de entrada y salida, carcamo de bombeo, bodegas, campamento y fosa séptica. Posible grado de erosión por viento y agua al dejar expuesto sin agua el espejo de agua de la granja, bordos y caminos durante la etapa de secado, afectación del drenaje vertical en sitios con construccion de concreto.

Preparación de los estanques, reservorio, bordos y canales de salida	Flora	No existe agente de cambio ya que el polígono del proyecto carece totalmente de este importante componente biológico y los que se logren establecer sobre canales de llamada y drenes se respetaran.
	Suelo	Sellado del suelo en las etapas constructivas del proyecto con la afectación de 367.00 m^2 que soporta las infraestructuras de piso de concreto como compuertas de entrada y salida, carcamo de bombeo, bodegas, campamento y fosa séptica. Posible grado de erosión por viento y agua al dejar expuesto sin agua el espejo de agua de la granja, bordos y caminos durante la etapa de secado, afectación del drenaje vertical en sitios con construccion de concreto.

Preparación de los estanques, reservorio, bordos y canales de salida	Flora	No existe agente de cambio ya que el polígono del proyecto carece totalmente de este importante componente biológico y los que se logren establecer sobre canales de llamada y drenes se respetaran.
	Suelo	Sellado del suelo en las etapas constructivas del proyecto con la afectación de 367.00 m^2 que soporta las infraestructuras de piso de concreto como compuertas de entrada y salida, carcamo de bombeo, bodegas, campamento y fosa séptica. Posible grado de erosión por viento y agua al dejar expuesto sin agua el espejo de agua de la granja, bordos y caminos durante la etapa de secado, afectación del drenaje vertical en sitios con construccion de concreto.

Preparación de los estanques, reservorio, bordos y canales de salida	Flora	No existe agente de cambio ya que el polígono del proyecto carece totalmente de este importante componente biológico y los que se logren establecer sobre canales de llamada y drenes se respetaran.
	Suelo	Sellado del suelo en las etapas constructivas del proyecto con la afectación de 367.00 m^2 que soporta las infraestructuras de piso de concreto como compuertas de entrada y salida, carcamo de bombeo, bodegas, campamento y fosa séptica. Posible grado de erosión por viento y agua al dejar expuesto sin agua el espejo de agua de la granja, bordos y caminos durante la etapa de secado, afectación del drenaje vertical en sitios con construccion de concreto.

Preparación de los estanques, reservorio, bordos y canales de salida	Flora	No existe agente de cambio ya que el polígono del proyecto carece totalmente de este importante componente biológico y los que se logren establecer sobre canales de llamada y drenes se respetaran.
	Suelo	Sellado del suelo en las etapas constructivas del proyecto con la afectación de 367.00 m^2 que soporta las infraestructuras de piso de concreto como compuertas de entrada y salida, carcamo de bombeo, bodegas, campamento y fosa séptica. Posible grado de erosión por viento y agua al dejar expuesto sin agua el espejo de agua de la granja, bordos y caminos durante la etapa de secado, afectación del drenaje vertical en sitios con construccion de concreto.

Preparación de los estanques, reservorio, bordos y canales de salida	Flora	No existe agente de cambio ya que el polígono del proyecto carece totalmente de este importante componente biológico y los que se logren establecer sobre canales de llamada y drenes se respetaran.
	Suelo	Sellado del suelo en las etapas constructivas del proyecto con la afectación de 367.00 m^2 que soporta las infraestructuras de piso de concreto como compuertas de entrada y salida, carcamo de bombeo, bodegas, campamento y fosa séptica. Posible grado de erosión por viento y agua al dejar expuesto sin agua el espejo de agua de la granja, bordos y caminos durante la etapa de secado, afectación del drenaje vertical en sitios con construccion de concreto.

Preparación de los estanques, reservorio, bordos y canales de salida	Flora	No existe agente de cambio ya que el polígono del proyecto carece totalmente de este importante componente biológico y los que se logren establecer sobre canales de llamada y drenes se respetaran.
	Suelo	Sellado del suelo en las etapas constructivas del proyecto con la afectación de 367.00 m^2 que soporta las infraestructuras de piso de concreto como compuertas de entrada y salida, carcamo de bombeo, bodegas, campamento y fosa séptica. Posible grado de erosión por viento y agua al dejar expuesto sin agua el espejo de agua de la granja, bordos y caminos durante la etapa de secado, afectación del drenaje vertical en sitios con construccion de concreto.

Preparación de los estanques, reservorio, bordos y canales de salida	Flora	No existe agente de cambio ya que el polígono del proyecto carece totalmente de este importante componente biológico y los que se logren establecer sobre canales de llamada y drenes se respetaran.
	Suelo	Sellado del suelo en las etapas constructivas del proyecto con la afectación de 367.00 m^2 que soporta las infraestructuras de piso de concreto como compuertas de entrada y salida, carcamo de bombeo, bodegas, campamento y fosa séptica. Posible grado de erosión por viento y agua al dejar expuesto sin agua el espejo de agua de la granja, bordos y caminos durante la etapa de secado, afectación del drenaje vertical en sitios con construccion de concreto.

Preparación de los estanques, reservorio, bordos y canales de salida	Flora	No existe agente de cambio ya que el polígono del proyecto carece totalmente de este importante componente biológico y los que se logren establecer sobre canales de llamada y drenes se respetaran.
	Suelo	Sellado del suelo en las etapas constructivas del proyecto con la afectación de 367.00 m^2 que soporta las infraestructuras de piso de concreto como compuertas de entrada y salida, carcamo de bombeo, bodegas, campamento y fosa séptica. Posible grado de erosión por viento y agua al dejar expuesto sin agua el espejo de agua de la granja, bordos y caminos durante la etapa de secado, afectación del drenaje vertical en sitios con construccion de concreto.

Preparación de los estanques, reservorio, bordos y canales de salida	Flora	No existe agente de cambio ya que el polígono del proyecto carece totalmente de este importante componente biológico y los que se logren establecer sobre canales de llamada y drenes se respetaran.
	Suelo	Sellado del suelo en las etapas constructivas del proyecto con la afectación de 367.00 m^2 que soporta las infraestructuras de piso de concreto como compuertas de entrada y salida, carcamo de bombeo, bodegas, campamento y fosa séptica. Posible grado de erosión por viento y agua al dejar expuesto sin agua el espejo de agua de la granja, bordos y caminos durante la etapa de secado, afectación del drenaje vertical en sitios con construccion de concreto.

Preparación de los estanques, reservorio, bordos y canales de salida	Flora	No existe agente de cambio ya que el polígono del proyecto carece totalmente de este importante componente biológico y los que se logren establecer sobre canales de llamada y drenes se respetaran.
	Suelo	Sellado del suelo en las etapas constructivas del proyecto con la afectación de 367.00 m^2 que soporta las infraestructuras de piso de concreto como compuertas de entrada y salida, carcamo de bombeo, bodegas, campamento y fosa séptica. Posible grado de erosión por viento y agua al dejar expuesto sin agua el espejo de agua de la granja, bordos y caminos durante la etapa de secado, afectación del drenaje vertical en sitios con construccion de concreto.

Preparación de los estanques, reservorio, bordos y canales de salida	Flora	No existe agente de cambio ya que el polígono del proyecto carece totalmente de este importante componente biológico y los que se logren establecer sobre canales de llamada y drenes se respetaran.
	Suelo	Sellado del suelo en las etapas constructivas del proyecto con la afectación de 367.00 m^2 que soporta las infraestructuras de piso de concreto como compuertas de entrada y salida, carcamo de bombeo, bodegas, campamento y fosa séptica. Posible grado de erosión por viento y agua al dejar expuesto sin agua el espejo de agua de la granja, bordos y caminos durante la etapa de secado, afectación del drenaje vertical en sitios con construccion de concreto.

Preparación de los estanques, reservorio, bordos y canales de salida	Flora	No existe agente de cambio ya que el polígono del proyecto carece totalmente de este importante componente biológico y los que se logren establecer sobre canales de llamada y drenes se respetaran.
	Suelo	Sellado del suelo en las etapas constructivas del proyecto con la afectación de 367.00 m^2 que soporta las infraestructuras de piso de concreto como compuertas de entrada y salida, carcamo de bombeo, bodegas, campamento y fosa séptica. Posible grado de erosión por viento y agua al dejar expuesto sin agua el espejo de agua de la granja, bordos y caminos durante la etapa de secado, afectación del drenaje vertical en sitios con construccion de concreto.

Preparación de los estanques, reservorio, bordos y canales de salida	Flora	No existe agente de cambio ya que el polígono del proyecto carece totalmente de este importante componente biológico y los que se logren establecer sobre canales de llamada y drenes se respetaran.
	Suelo	Sellado del suelo en las etapas constructivas del proyecto con la afectación de 367.00 m^2 que soporta las infraestructuras de piso de concreto como compuertas de entrada y salida, carcamo de bombeo, bodegas, campamento y fosa séptica. Posible grado de erosión por viento y agua al dejar expuesto sin agua el espejo de agua de la granja, bordos y caminos durante la etapa de secado, afectación del drenaje vertical en sitios con construccion de concreto.

Preparación de los estanques, reservorio, bordos y canales de salida	Flora	No existe agente de cambio ya que el polígono del proyecto carece totalmente de este importante componente biológico y los que se logren establecer sobre canales de llamada y drenes se respetaran.
	Suelo	Sellado del suelo en las etapas constructivas del proyecto con la afectación de 367.00 m^2 que soporta las infraestructuras de piso de concreto como compuertas de entrada y salida, carcamo de bombeo, bodegas, campamento y fosa séptica. Posible grado de erosión por viento y agua al dejar expuesto sin agua el espejo de agua de la granja, bordos y caminos durante la etapa de secado, afectación del drenaje vertical en sitios con construccion de concreto.

Preparación de los estanques, reservorio, bordos y canales de salida	Flora	No existe agente de cambio ya que el polígono del proyecto carece totalmente de este importante componente biológico y los que se logren establecer sobre canales de llamada y drenes se respetaran.
	Suelo	Sellado del suelo en las etapas constructivas del proyecto con la afectación de 367.00 m^2 que soporta las infraestructuras de piso de concreto como compuertas de entrada y salida, carcamo de bombeo, bodegas, campamento y fosa séptica. Posible grado de erosión por viento y agua al dejar expuesto sin agua el espejo de agua de la granja, bordos y caminos durante la etapa de secado, afectación del drenaje vertical en sitios con construccion de concreto.

Preparación de los estanques, reservorio, bordos y canales de salida	Flora	No existe agente de cambio ya que el polígono del proyecto carece totalmente de este importante componente biológico y los que se logren establecer sobre canales de llamada y drenes se respetaran.
	Suelo	Sellado del suelo en las etapas constructivas del proyecto con la afectación de 367.00 m^2 que soporta las infraestructuras de piso de concreto como compuertas de entrada y salida, carcamo de bombeo, bodegas, campamento y fosa séptica. Posible grado de erosión por viento y agua al dejar expuesto sin agua el espejo de agua de la granja, bordos y caminos durante la etapa de secado, afectación del drenaje vertical en sitios con construccion de concreto.

Preparación de los estanques, reservorio, bordos y canales de salida	Flora	No existe agente de cambio ya que el polígono del proyecto carece totalmente de este importante componente biológico y los que se logren establecer sobre canales de llamada y drenes se respetaran.
	Suelo	Sellado del suelo en las etapas constructivas del proyecto con la afectación de 367.00 m^2 que soporta las infraestructuras de piso de concreto como compuertas de entrada y salida, carcamo de bombeo, bodegas, campamento y fosa séptica. Posible grado de erosión por viento y agua al dejar expuesto sin agua el espejo de agua de la granja, bordos y caminos durante la etapa de secado, afectación del drenaje vertical en sitios con construccion de concreto.

Preparación de los estanques, reservorio, bordos y canales de salida	Flora	No existe agente de cambio ya que el polígono del proyecto carece totalmente de este importante componente biológico y los que se logren establecer sobre canales de llamada y drenes se respetaran.
	Suelo	Sellado del suelo en las etapas constructivas del proyecto con la afectación de 367.00 m^2 que soporta las infraestructuras de piso de concreto como compuertas de entrada y salida, carcamo de bombeo, bodegas, campamento y fosa séptica. Posible grado de erosión por viento y agua al dejar expuesto sin agua el espejo de agua de la granja, bordos y caminos durante la etapa de secado, afectación del drenaje vertical en sitios con construccion de concreto.

Preparación de los estanques, reservorio, bordos y canales de salida	Flora	No existe agente de cambio ya que el polígono del proyecto carece totalmente de este importante componente biológico y los que se logren establecer sobre canales de llamada y drenes se respetaran.
	Suelo	Sellado del suelo en las etapas constructivas del proyecto con la afectación de 367.00 m^2 que soporta las infraestructuras de piso de concreto como compuertas de entrada y salida, carcamo de bombeo, bodegas, campamento y fosa séptica. Posible grado de erosión por viento y agua al dejar expuesto sin agua el espejo de agua de la granja, bordos y caminos durante la etapa de secado, afectación del drenaje vertical en sitios con construccion de concreto.

Preparación de los estanques, reservorio, bordos y canales de salida	Flora	No existe agente de cambio ya que el polígono del proyecto carece totalmente de este importante componente biológico y los que se logren establecer sobre canales de llamada y drenes se respetaran.
	Suelo	Sellado del suelo en las etapas constructivas del proyecto con la afectación de 367.00 m^2 que soporta las infraestructuras de piso de concreto como compuertas de entrada y salida, carcamo de bombeo, bodegas, campamento y fosa séptica. Posible grado de erosión por viento y agua al dejar expuesto sin agua el espejo de agua de la granja, bordos y caminos durante la etapa de secado, afectación del drenaje vertical en sitios con construccion de concreto.

Preparación de los estanques, reservorio, bordos y canales de salida	Flora	No existe agente de cambio ya que el polígono del proyecto carece totalmente de este importante componente biológico y los que se logren establecer sobre canales de llamada y drenes se respetaran.
	Suelo	Sellado del suelo en las etapas constructivas del proyecto con la afectación de 367.00 m^2 que soporta las infraestructuras de piso de concreto como compuertas de entrada y salida, carcamo de bombeo, bodegas, campamento y fosa séptica. Posible grado de erosión por viento y agua al dejar expuesto sin agua el espejo de agua de la granja, bordos y caminos durante la etapa de secado, afectación del drenaje vertical en sitios con construccion de concreto.

Preparación de los estanques, reservorio, bordos y canales de salida	Flora	No existe agente de cambio ya que el polígono del proyecto carece totalmente de este importante componente biológico y los que se logren establecer sobre canales de llamada y drenes se respetaran.
	Suelo	Sellado del suelo en las etapas constructivas del proyecto con la afectación de 367.00 m^2 que soporta las infraestructuras de piso de concreto como compuertas de entrada y salida, carcamo de bombeo, bodegas, campamento y fosa séptica. Posible grado de erosión por viento y agua al dejar expuesto sin agua el espejo de agua de la granja, bordos y caminos durante la etapa de secado, afectación del drenaje vertical en sitios con construccion de concreto.

Preparación de los estanques, reservorio, bordos y canales de salida	Flora	No existe agente de cambio ya que el polígono del proyecto carece totalmente de este importante componente biológico y los que se logren establecer sobre canales de llamada y drenes se respetaran.
	Suelo	Sellado del suelo en las etapas constructivas del proyecto con la afectación de 367.00 m^2 que soporta las infraestructuras de piso de concreto como compuertas de entrada y salida, carcamo de bombeo, bodegas, campamento y fosa séptica. Posible grado de erosión por viento y agua al dejar expuesto sin agua el espejo de agua de la granja, bordos y caminos durante la etapa de secado, afectación del drenaje vertical en sitios con construccion de concreto.

Preparación de los estanques, reservorio, bordos y canales de salida	Flora	No existe agente de cambio ya que el polígono del proyecto carece totalmente de este importante componente biológico y los que se logren establecer sobre canales de llamada y drenes se respetaran.
	Suelo	Sellado del suelo en las etapas constructivas del proyecto con la afectación de 367.00 m^2 que soporta las infraestructuras de piso de concreto como compuertas de entrada y salida, carcamo de bombeo, bodegas, campamento y fosa séptica. Posible grado de erosión por viento y agua al dejar expuesto sin agua el espejo de agua de la granja, bordos y caminos durante la etapa de secado, afectación del drenaje vertical en sitios con construccion de concreto.

Preparación de los estanques, reservorio, bordos y canales de salida	Flora	No existe agente de cambio ya que el polígono del proyecto carece totalmente de este importante componente biológico y los que se logren establecer sobre canales de llamada y drenes se respetaran.
	Suelo	Sellado del suelo en las etapas constructivas del proyecto con la afectación de 367.00 m^2 que soporta las infraestructuras de piso de concreto como compuertas de entrada y salida, carcamo de bombeo, bodegas, campamento y fosa séptica. Posible grado de erosión por viento y agua al dejar expuesto sin agua el espejo de agua de la granja, bordos y caminos durante la etapa de secado, afectación del drenaje vertical en sitios con construccion de concreto.

Preparación de los estanques, reservorio, bordos y canales de salida	Flora	No existe agente de cambio ya que el polígono del proyecto carece totalmente de este importante componente biológico y los que se logren establecer sobre canales de llamada y drenes se respetaran.
	Suelo	Sellado del suelo en las etapas constructivas del proyecto con la afectación de 367.00 m^2 que soporta las infraestructuras de piso de concreto como compuertas de entrada y salida, carcamo de bombeo, bodegas, campamento y fosa séptica. Posible grado de erosión por viento y agua al dejar expuesto sin agua el espejo de agua de la granja, bordos y caminos durante la etapa de secado, afectación del drenaje vertical en sitios con construccion de concreto.

Preparación de los estanques, reservorio, bordos y canales de salida	Flora	No existe agente de cambio ya que el polígono del proyecto carece totalmente de este importante componente biológico y los que se logren establecer sobre canales de llamada y drenes se respetaran.
	Suelo	Sellado del suelo en las etapas constructivas del proyecto con la afectación de 367.00 m^2 que soporta las infraestructuras de piso de concreto como compuertas de entrada y salida, carcamo de bombeo, bodegas, campamento y fosa séptica. Posible grado de erosión por viento y agua al dejar expuesto sin agua el espejo de agua de la granja, bordos y caminos durante la etapa de secado, afectación del drenaje vertical en sitios con construccion de concreto.

Preparación de los estanques, reservorio, bordos y canales de salida	Flora	No existe agente de cambio ya que el polígono del proyecto carece totalmente de este importante componente biológico y los que se logren establecer sobre canales de llamada y drenes se respetaran.
	Suelo	Sellado del suelo en las etapas constructivas del proyecto con la afectación de 367.00 m^2 que soporta las infraestructuras de piso de concreto como compuertas de entrada y salida, carcamo de bombeo, bodegas, campamento y fosa séptica. Posible grado de erosión por viento y agua al dejar expuesto sin agua el espejo de agua de la granja, bordos y caminos durante la etapa de secado, afectación del drenaje vertical en sitios con construccion de concreto.

Preparación de los estanques, reservorio, bordos y canales de salida	Flora	No existe agente de cambio ya que el polígono del proyecto carece totalmente de este importante componente biológico y los que se logren establecer sobre canales de llamada y drenes se respetaran.
	Suelo	Sellado del suelo en las etapas constructivas del proyecto con la afectación de 367.00 m^2 que soporta las infraestructuras de piso de concreto como compuertas de entrada y salida, carcamo de bombeo, bodegas, campamento y fosa séptica. Posible grado de erosión por viento y agua al dejar expuesto sin agua el espejo de agua de la granja, bordos y caminos durante la etapa de secado, afectación del drenaje vertical en sitios con construccion de concreto.

Preparación de los estanques, reservorio, bordos y canales de salida	Flora	No existe agente de cambio ya que el polígono del proyecto carece totalmente de este importante componente biológico y los que se logren establecer sobre canales de llamada y drenes se respetaran.
	Suelo	Sellado del suelo en las etapas constructivas del proyecto con la afectación de 367.00 m^2 que soporta las infraestructuras de piso de concreto como compuertas de entrada y salida, carcamo de bombeo, bodegas, campamento y fosa séptica. Posible grado de erosión por viento y agua al dejar expuesto sin agua el espejo de agua de la granja, bordos y caminos durante la etapa de secado, afectación del drenaje vertical en sitios con construccion de concreto.

Preparación de los estanques, reservorio, bordos y canales de salida	Flora	No existe agente de cambio ya que el polígono del proyecto carece totalmente de este importante componente biológico y los que se logren establecer sobre canales de llamada y drenes se respetaran.
	Suelo	Sellado del suelo en las etapas constructivas del proyecto con la afectación de 367.00 m^2 que soporta las infraestructuras de piso de concreto como compuertas de entrada y salida, carcamo de bombeo, bodegas, campamento y fosa séptica. Posible grado de erosión por viento y agua al dejar expuesto sin agua el espejo de agua de la granja, bordos y caminos durante la etapa de secado, afectación del drenaje vertical en sitios con construccion de concreto.

Preparación de los estanques, reservorio, bordos y canales de salida	Flora	No existe agente de cambio ya que el polígono del proyecto carece totalmente de este importante componente biológico y los que se logren establecer sobre canales de llamada y drenes se respetaran.
	Suelo	Sellado del suelo en las etapas constructivas del proyecto con la afectación de 367.00 m^2 que soporta las infraestructuras de piso de concreto como compuertas de entrada y salida, carcamo de bombeo, bodegas, campamento y fosa séptica. Posible grado de erosión por viento y agua al dejar expuesto sin agua el espejo de agua de la granja, bordos y caminos durante la etapa de secado, afectación del drenaje vertical en sitios con construccion de concreto.

Preparación de los estanques, reservorio, bordos y canales de salida	Flora	No existe agente de cambio ya que el polígono del proyecto carece totalmente de este importante componente biológico y los que se logren establecer sobre canales de llamada y drenes se respetaran.
	Suelo	Sellado del suelo en las etapas constructivas del proyecto con la afectación de 367.00 m^2 que soporta las infraestructuras de piso de concreto como compuertas de entrada y salida, carcamo de bombeo, bodegas, campamento y fosa séptica. Posible grado de erosión por viento y agua al dejar expuesto sin agua el espejo de agua de la granja, bordos y caminos durante la etapa de secado, afectación del drenaje vertical en sitios con construccion de concreto.

Preparación de los estanques, reservorio, bordos y canales de salida	Flora	No existe agente de cambio ya que el polígono del proyecto carece totalmente de este importante componente biológico y los que se logren establecer sobre canales de llamada y drenes se respetaran.
	Suelo	Sellado del suelo en las etapas constructivas del proyecto con la afectación de 367.00 m^2 que soporta las infraestructuras de piso de concreto como compuertas de entrada y salida, carcamo de bombeo, bodegas, campamento y fosa séptica. Posible grado de erosión por viento y agua al dejar expuesto sin agua el espejo de agua de la granja, bordos y caminos durante la etapa de secado, afectación del drenaje vertical en sitios con construccion de concreto.

Preparación de los estanques, reservorio, bordos y canales de salida	Flora	No existe agente de cambio ya que el polígono del proyecto carece totalmente de este importante componente biológico y los que se logren establecer sobre canales de llamada y drenes se respetaran.
	Suelo	Sellado del suelo en las etapas constructivas del proyecto con la afectación de 367.00 m^2 que soporta las infraestructuras de piso de concreto como compuertas de entrada y salida, carcamo de bombeo, bodegas, campamento y fosa séptica. Posible grado de erosión por viento y agua al dejar expuesto sin agua el espejo de agua de la granja, bordos y caminos durante la etapa de secado, afectación del drenaje vertical en sitios con construccion de concreto.

Preparación de los estanques, reservorio, bordos y canales de salida	Flora	No existe agente de cambio ya que el polígono del proyecto carece totalmente de este importante componente biológico y los que se logren establecer sobre canales de llamada y drenes se respetaran.
	Suelo	Sellado del suelo en las etapas constructivas del proyecto con la afectación de 367.00 m^2 que soporta las infraestructuras de piso de concreto como compuertas de entrada y salida, carcamo de bombeo, bodegas, campamento y fosa séptica. Posible grado de erosión por viento y agua al dejar expuesto sin agua el espejo de agua de la granja, bordos y caminos durante la etapa de secado, afectación del drenaje vertical en sitios con construccion de concreto.

Preparación de los estanques, reservorio, bordos y canales de salida	Flora	No existe agente de cambio ya que el polígono del proyecto carece totalmente de este importante componente biológico y los que se logren establecer sobre canales de llamada y drenes se respetaran.
	Suelo	Sellado del suelo en las etapas constructivas del proyecto con la afectación de 367.00 m^2 que soporta las infraestructuras de piso de concreto como compuertas de entrada y salida, carcamo de bombeo, bodegas, campamento y fosa séptica. Posible grado de erosión por viento y agua al dejar expuesto sin agua el espejo de agua de la granja, bordos y caminos durante la etapa de secado, afectación del drenaje vertical en sitios con construccion de concreto.

Preparación de los estanques, reservorio, bordos y canales de salida	Flora	No existe agente de cambio ya que el polígono del proyecto carece totalmente de este importante componente biológico y los que se logren establecer sobre canales de llamada y drenes se respetaran.
	Suelo	Sellado del suelo en las etapas constructivas del proyecto con la afectación de 367.00 m^2 que soporta las infraestructuras de piso de concreto como compuertas de entrada y salida, carcamo de bombeo, bodegas, campamento y fosa séptica. Posible grado de erosión por viento y agua al dejar expuesto sin agua el espejo de agua de la granja, bordos y caminos durante la etapa de secado, afectación del drenaje vertical en sitios con construccion de concreto.

Preparación de los estanques, reservorio, bordos y canales de salida	Flora	No existe agente de cambio ya que el polígono del proyecto carece totalmente de este importante componente biológico y los que se logren establecer sobre canales de llamada y drenes se respetaran.
	Suelo	Sellado del suelo en las etapas constructivas del proyecto con la afectación de 367.00 m^2 que soporta las infraestructuras de piso de concreto como compuertas de entrada y salida, carcamo de bombeo, bodegas, campamento y fosa séptica. Posible grado de erosión por viento y agua al dejar expuesto sin agua el espejo de agua de la granja, bordos y caminos durante la etapa de secado, afectación del drenaje vertical en sitios con construccion de concreto.

Preparación de los estanques, reservorio, bordos y canales de salida	Flora	No existe agente de cambio ya que el polígono del proyecto carece totalmente de este importante componente biológico y los que se logren establecer sobre canales de llamada y drenes se respetaran.
	Suelo	Sellado del suelo en las etapas constructivas del proyecto con la afectación de 367.00 m^2 que soporta las infraestructuras de piso de concreto como compuertas de entrada y salida, carcamo de bombeo, bodegas, campamento y fosa séptica. Posible grado de erosión por viento y agua al dejar expuesto sin agua el espejo de agua de la granja, bordos y caminos durante la etapa de secado, afectación del drenaje vertical en sitios con construccion de concreto.

Preparación de los estanques, reservorio, bordos y canales de salida	Flora	No existe agente de cambio ya que el polígono del proyecto carece totalmente de este importante componente biológico y los que se logren establecer sobre canales de llamada y drenes se respetaran.
	Suelo	Sellado del suelo en las etapas constructivas del proyecto con la afectación de 367.00 m^2 que soporta las infraestructuras de piso de concreto como compuertas de entrada y salida, carcamo de bombeo, bodegas, campamento y fosa séptica. Posible grado de erosión por viento y agua al dejar expuesto sin agua el espejo de agua de la granja, bordos y caminos durante la etapa de secado, afectación del drenaje vertical en sitios con construccion de concreto.

Preparación de los estanques, reservorio, bordos y canales de salida	Flora	No existe agente de cambio ya que el polígono del proyecto carece totalmente de este importante componente biológico y los que se logren establecer sobre canales de llamada y drenes se respetaran.
	Suelo	Sellado del suelo en las etapas constructivas del proyecto con la afectación de 367.00 m^2 que soporta las infraestructuras de piso de concreto como compuertas de entrada y salida, carcamo de bombeo, bodegas, campamento y fosa séptica. Posible grado de erosión por viento y agua al dejar expuesto sin agua el espejo de agua de la granja, bordos y caminos durante la etapa de secado, afectación del drenaje vertical en sitios con construccion de concreto.

Preparación de los estanques, reservorio, bordos y canales de salida	Flora	No existe agente de cambio ya que el polígono del proyecto carece totalmente de este importante componente biológico y los que se logren establecer sobre canales de llamada y drenes se respetaran.
	Suelo	Sellado del suelo en las etapas constructivas del proyecto con la afectación de 367.00 m^2 que soporta las infraestructuras de piso de concreto como compuertas de entrada y salida, carcamo de bombeo, bodegas, campamento y fosa séptica. Posible grado de erosión por viento y agua al dejar expuesto sin agua el espejo de agua de la granja, bordos y caminos durante la etapa de secado, afectación del drenaje vertical en sitios con construccion de concreto.

Preparación de los estanques, reservorio, bordos y canales de salida	Flora	No existe agente de cambio ya que el polígono del proyecto carece totalmente de este importante componente biológico y los que se logren establecer sobre canales de llamada y drenes se respetaran.
	Suelo	Sellado del suelo en las etapas constructivas del proyecto con la afectación de 367.00 m^2 que soporta las infraestructuras de piso de concreto como compuertas de entrada y salida, carcamo de bombeo, bodegas, campamento y fosa séptica. Posible grado de erosión por viento y agua al dejar expuesto sin agua el espejo de agua de la granja, bordos y caminos durante la etapa de secado, afectación del drenaje vertical en sitios con construccion de concreto.

Preparación de los estanques, reservorio, bordos y canales de salida	Flora	No existe agente de cambio ya que el polígono del proyecto carece totalmente de este importante componente biológico y los que se logren establecer sobre canales de llamada y drenes se respetaran.
	Suelo	Sellado del suelo en las etapas constructivas del proyecto con la afectación de 367.00 m^2 que soporta las infraestructuras de piso de concreto como compuertas de entrada y salida, carcamo de bombeo, bodegas, campamento y fosa séptica. Posible grado de erosión por viento y agua al dejar expuesto sin agua el espejo de agua de la granja, bordos y caminos durante la etapa de secado, afectación del drenaje vertical en sitios con construccion de concreto.

Preparación de los estanques, reservorio, bordos y canales de salida	Flora	No existe agente de cambio ya que el polígono del proyecto carece totalmente de este importante componente biológico y los que se logren establecer sobre canales de llamada y drenes se respetaran.
	Suelo	Sellado del suelo en las etapas constructivas del proyecto con la afectación de 367.00 m^2 que soporta las infraestructuras de piso de concreto como compuertas de entrada y salida, carcamo de bombeo, bodegas, campamento y fosa séptica. Posible grado de erosión por viento y agua al dejar expuesto sin agua el espejo de agua de la granja, bordos y caminos durante la etapa de secado, afectación del drenaje vertical en sitios con construccion de concreto.

Preparación de los estanques, reservorio, bordos y canales de salida	Flora	No existe agente de cambio ya que el polígono del proyecto carece totalmente de este importante componente biológico y los que se logren establecer sobre canales de llamada y drenes se respetaran.
	Suelo	Sellado del suelo en las etapas constructivas del proyecto con la afectación de 367.00 m^2 que soporta las infraestructuras de piso de concreto como compuertas de entrada y salida, carcamo de bombeo, bodegas, campamento y fosa séptica. Posible grado de erosión por viento y agua al dejar expuesto sin agua el espejo de agua de la granja, bordos y caminos durante la etapa de secado, afectación del drenaje vertical en sitios con construccion de concreto.

Preparación de los estanques, reservorio, bordos y canales de salida	Flora	No existe agente de cambio ya que el polígono del proyecto carece totalmente de este importante componente biológico y los que se logren establecer sobre canales de llamada y drenes se respetaran.
	Suelo	Sellado del suelo en las etapas constructivas del proyecto con la afectación de 367.00 m^2 que soporta las infraestructuras de piso de concreto como compuertas de entrada y salida, carcamo de bombeo, bodegas, campamento y fosa séptica. Posible grado de erosión por viento y agua al dejar expuesto sin agua el espejo de agua de la granja, bordos y caminos durante la etapa de secado, afectación del drenaje vertical en sitios con construccion de concreto.

Preparación de los estanques, reservorio, bordos y canales de salida	Flora	No existe agente de cambio ya que el polígono del proyecto carece totalmente de este importante componente biológico y los que se logren establecer sobre canales de llamada y drenes se respetaran.
	Suelo	Sellado del suelo en las etapas constructivas del proyecto con la afectación de 367.00 m^2 que soporta las infraestructuras de piso de concreto como compuertas de entrada y salida, carcamo de bombeo, bodegas, campamento y fosa séptica. Posible grado de erosión por viento y agua al dejar expuesto sin agua el espejo de agua de la granja, bordos y caminos durante la etapa de secado, afectación del drenaje vertical en sitios con construccion de concreto.

Preparación de los estanques, reservorio, bordos y canales de salida	Flora	No existe agente de cambio ya que el polígono del proyecto carece totalmente de este importante componente biológico y los que se logren establecer sobre canales de llamada y drenes se respetaran.
	Suelo	Sellado del suelo en las etapas constructivas del proyecto con la afectación de 367.00 m^2 que soporta las infraestructuras de piso de concreto como compuertas de entrada y salida, carcamo de bombeo, bodegas, campamento y fosa séptica. Posible grado de erosión por viento y agua al dejar expuesto sin agua el espejo de agua de la granja, bordos y caminos durante la etapa de secado, afectación del drenaje vertical en sitios con construccion de concreto.

Preparación de los estanques, reservorio, bordos y canales de salida	Flora	No existe agente de cambio ya que el polígono del proyecto carece totalmente de este importante componente biológico y los que se logren establecer sobre canales de llamada y drenes se respetaran.
	Suelo	Sellado del suelo en las etapas constructivas del proyecto con la afectación de 367.00 m^2 que soporta las infraestructuras de piso de concreto como compuertas de entrada y salida, carcamo de bombeo, bodegas, campamento y fosa séptica. Posible grado de erosión por viento y agua al dejar expuesto sin agua el espejo de agua de la granja, bordos y caminos durante la etapa de secado, afectación del drenaje vertical en sitios con construccion de concreto.

Preparación de los estanques, reservorio, bordos y canales de salida	Flora	No existe agente de cambio ya que el polígono del proyecto carece totalmente de este importante componente biológico y los que se logren establecer sobre canales de llamada y drenes se respetaran.
	Suelo	Sellado del suelo en las etapas constructivas del proyecto con la afectación de 367.00 m^2 que soporta las infraestructuras de piso de concreto como compuertas de entrada y salida, carcamo de bombeo, bodegas, campamento y fosa séptica. Posible grado de erosión por viento y agua al dejar expuesto sin agua el espejo de agua de la granja, bordos y caminos durante la etapa de secado, afectación del drenaje vertical en sitios con construccion de concreto.

Preparación de los estanques, reservorio, bordos y canales de salida	Flora	No existe agente de cambio ya que el polígono del proyecto carece totalmente de este importante componente biológico y los que se logren establecer sobre canales de llamada y drenes se respetaran.
	Suelo	Sellado del suelo en las etapas constructivas del proyecto con la afectación de 367.00 m^2 que soporta las infraestructuras de piso de concreto como compuertas de entrada y salida, carcamo de bombeo, bodegas, campamento y fosa séptica. Posible grado de erosión por viento y agua al dejar expuesto sin agua el espejo de agua de la granja, bordos y caminos durante la etapa de secado, afectación del drenaje vertical en sitios con construccion de concreto.

Preparación de los estanques, reservorio, bordos y canales de salida	Flora	No existe agente de cambio ya que el polígono del proyecto carece totalmente de este importante componente biológico y los que se logren establecer sobre canales de llamada y drenes se respetaran.
	Suelo	Sellado del suelo en las etapas constructivas del proyecto con la afectación de 367.00 m^2 que soporta las infraestructuras de piso de concreto como compuertas de entrada y salida, carcamo de bombeo, bodegas, campamento y fosa séptica. Posible grado de erosión por viento y agua al dejar expuesto sin agua el espejo de agua de la granja, bordos y caminos durante la etapa de secado, afectación del drenaje vertical en sitios con construccion de concreto.

Preparación de los estanques, reservorio, bordos y canales de salida	Flora	No existe agente de cambio ya que el polígono del proyecto carece totalmente de este importante componente biológico y los que se logren establecer sobre canales de llamada y drenes se respetaran.
	Suelo	Sellado del suelo en las etapas constructivas del proyecto con la afectación de 367.00 m^2 que soporta las infraestructuras de piso de concreto como compuertas de entrada y salida, carcamo de bombeo, bodegas, campamento y fosa séptica. Posible grado de erosión por viento y agua al dejar expuesto sin agua el espejo de agua de la granja, bordos y caminos durante la etapa de secado, afectación del drenaje vertical en sitios con construccion de concreto.

Preparación de los estanques, reservorio, bordos y canales de salida	Flora	No existe agente de cambio ya que el polígono del proyecto carece totalmente de este importante componente biológico y los que se logren establecer sobre canales de llamada y drenes se respetaran.
	Suelo	Sellado del suelo en las etapas constructivas del proyecto con la afectación de 367.00 m^2 que soporta las infraestructuras de piso de concreto como compuertas de entrada y salida, carcamo de bombeo, bodegas, campamento y fosa séptica. Posible grado de erosión por viento y agua al dejar expuesto sin agua el espejo de agua de la granja, bordos y caminos durante la etapa de secado, afectación del drenaje vertical en sitios con construccion de concreto.

Preparación de los estanques, reservorio, bordos y canales de salida	Flora	No existe agente de cambio ya que el polígono del proyecto carece totalmente de este importante componente biológico y los que se logren establecer sobre canales de llamada y drenes se respetaran.
	Suelo	Sellado del suelo en las etapas constructivas del proyecto con la afectación de 367.00 m^2 que soporta las infraestructuras de piso de concreto como compuertas de entrada y salida, carcamo de bombeo, bodegas, campamento y fosa séptica. Posible grado de erosión por viento y agua al dejar expuesto sin agua el espejo de agua de la granja, bordos y caminos durante la etapa de secado, afectación del drenaje vertical en sitios con construccion de concreto.

Preparación de los estanques, reservorio, bordos y canales de salida	Flora	No existe agente de cambio ya que el polígono del proyecto carece totalmente de este importante componente biológico y los que se logren establecer sobre canales de llamada y drenes se respetaran.
	Suelo	Sellado del suelo en las etapas constructivas del proyecto con la afectación de 367.00 m^2 que soporta las infraestructuras de piso de concreto como compuertas de entrada y salida, carcamo de bombeo, bodegas, campamento y fosa séptica. Posible grado de erosión por viento y agua al dejar expuesto sin agua el espejo de agua de la granja, bordos y caminos durante la etapa de secado, afectación del drenaje vertical en sitios con construccion de concreto.

Preparación de los estanques, reservorio, bordos y canales de salida	Flora	No existe agente de cambio ya que el polígono del proyecto carece totalmente de este importante componente biológico y los que se logren establecer sobre canales de llamada y drenes se respetaran.
	Suelo	Sellado del suelo en las etapas constructivas del proyecto con la afectación de 367.00 m^2 que soporta las infraestructuras de piso de concreto como compuertas de entrada y salida, carcamo de bombeo, bodegas, campamento y fosa séptica. Posible grado de erosión por viento y agua al dejar expuesto sin agua el espejo de agua de la granja, bordos y caminos durante la etapa de secado, afectación del drenaje vertical en sitios con construccion de concreto.

Preparación de los estanques, reservorio, bordos y canales de salida	Flora	No existe agente de cambio ya que el polígono del proyecto carece totalmente de este importante componente biológico y los que se logren establecer sobre canales de llamada y drenes se respetaran.
	Suelo	Sellado del suelo en las etapas constructivas del proyecto con la afectación de 367.00 m^2 que soporta las infraestructuras de piso de concreto como compuertas de entrada y salida, carcamo de bombeo, bodegas, campamento y fosa séptica. Posible grado de erosión por viento y agua al dejar expuesto sin agua el espejo de agua de la granja, bordos y caminos durante la etapa de secado, afectación del drenaje vertical en sitios con construccion de concreto.

Preparación de los estanques, reservorio, bordos y canales de salida	Flora	No existe agente de cambio ya que el polígono del proyecto carece totalmente de este importante componente biológico y los que se logren establecer sobre canales de llamada y drenes se respetaran.
	Suelo	Sellado del suelo en las etapas constructivas del proyecto con la afectación de 367.00 m^2 que soporta las infraestructuras de piso de concreto como compuertas de entrada y salida, carcamo de bombeo, bodegas, campamento y fosa séptica. Posible grado de erosión por viento y agua al dejar expuesto sin agua el espejo de agua de la granja, bordos y caminos durante la etapa de secado, afectación del drenaje vertical en sitios con construccion de concreto.

Preparación de los estanques, reservorio, bordos y canales de salida	Flora	No existe agente de cambio ya que el polígono del proyecto carece totalmente de este importante componente biológico y los que se logren establecer sobre canales de llamada y drenes se respetaran.
	Suelo	Sellado del suelo en las etapas constructivas del proyecto con la afectación de 367.00 m^2 que soporta las infraestructuras de piso de concreto como compuertas de entrada y salida, carcamo de bombeo, bodegas, campamento y fosa séptica. Posible grado de erosión por viento y agua al dejar expuesto sin agua el espejo de agua de la granja, bordos y caminos durante la etapa de secado, afectación del drenaje vertical en sitios con construccion de concreto.

Preparación de los estanques, reservorio, bordos y canales de salida	Flora	No existe agente de cambio ya que el polígono del proyecto carece totalmente de este importante componente biológico y los que se logren establecer sobre canales de llamada y drenes se respetaran.
	Suelo	Sellado del suelo en las etapas constructivas del proyecto con la afectación de 367.00 m^2 que soporta las infraestructuras de piso de concreto como compuertas de entrada y salida, carcamo de bombeo, bodegas, campamento y fosa séptica. Posible grado de erosión por viento y agua al dejar expuesto sin agua el espejo de agua de la granja, bordos y caminos durante la etapa de secado, afectación del drenaje vertical en sitios con construccion de concreto.

Preparación de los estanques, reservorio, bordos y canales de salida	Flora	No existe agente de cambio ya que el polígono del proyecto carece totalmente de este importante componente biológico y los que se logren establecer sobre canales de llamada y drenes se respetaran.
	Suelo	Sellado del suelo en las etapas constructivas del proyecto con la afectación de 367.00 m^2 que soporta las infraestructuras de piso de concreto como compuertas de entrada y salida, carcamo de bombeo, bodegas, campamento y fosa séptica. Posible grado de erosión por viento y agua al dejar expuesto sin agua el espejo de agua de la granja, bordos y caminos durante la etapa de secado, afectación del drenaje vertical en sitios con construccion de concreto.

Preparación de los estanques, reservorio, bordos y canales de salida	Flora	No existe agente de cambio ya que el polígono del proyecto carece totalmente de este importante componente biológico y los que se logren establecer sobre canales de llamada y drenes se respetaran.
	Suelo	Sellado del suelo en las etapas constructivas del proyecto con la afectación de 367.00 m^2 que soporta las infraestructuras de piso de concreto como compuertas de entrada y salida, carcamo de bombeo, bodegas, campamento y fosa séptica. Posible grado de erosión por viento y agua al dejar expuesto sin agua el espejo de agua de la granja, bordos y caminos durante la etapa de secado, afectación del drenaje vertical en sitios con construccion de concreto.

Preparación de los estanques, reservorio, bordos y canales de salida	Flora	No existe agente de cambio ya que el polígono del proyecto carece totalmente de este importante componente biológico y los que se logren establecer sobre canales de llamada y drenes se respetaran.
	Suelo	Sellado del suelo en las etapas constructivas del proyecto con la afectación de 367.00 m^2 que soporta las infraestructuras de piso de concreto como compuertas de entrada y salida, carcamo de bombeo, bodegas, campamento y fosa séptica. Posible grado de erosión por viento y agua al dejar expuesto sin agua el espejo de agua de la granja, bordos y caminos durante la etapa de secado, afectación del drenaje vertical en sitios con construccion de concreto.

Preparación de los estanques, reservorio, bordos y canales de salida	Flora	No existe agente de cambio ya que el polígono del proyecto carece totalmente de este importante componente biológico y los que se logren establecer sobre canales de llamada y drenes se respetaran.
	Suelo	Sellado del suelo en las etapas constructivas del proyecto con la afectación de 367.00 m^2 que soporta las infraestructuras de piso de concreto como compuertas de entrada y salida, carcamo de bombeo, bodegas, campamento y fosa séptica. Posible grado de erosión por viento y agua al dejar expuesto sin agua el espejo de agua de la granja, bordos y caminos durante la etapa de secado, afectación del drenaje vertical en sitios con construccion de concreto.

Preparación de los estanques, reservorio, bordos y canales de salida	Flora	No existe agente de cambio ya que el polígono del proyecto carece totalmente de este importante componente biológico y los que se logren establecer sobre canales de llamada y drenes se respetaran.
	Suelo	Sellado del suelo en las etapas constructivas del proyecto con la afectación de 367.00 m^2 que soporta las infraestructuras de piso de concreto como compuertas de entrada y salida, carcamo de bombeo, bodegas, campamento y fosa séptica. Posible grado de erosión por viento y agua al dejar expuesto sin agua el espejo de agua de la granja, bordos y caminos durante la etapa de secado, afectación del drenaje vertical en sitios con construccion de concreto.

Preparación de los estanques, reservorio, bordos y canales de salida	Flora	No existe agente de cambio ya que el polígono del proyecto carece totalmente de este importante componente biológico y los que se logren establecer sobre canales de llamada y drenes se respetaran.
	Suelo	Sellado del suelo en las etapas constructivas del proyecto con la afectación de 367.00 m^2 que soporta las infraestructuras de piso de concreto como compuertas de entrada y salida, carcamo de bombeo, bodegas, campamento y fosa séptica. Posible grado de erosión por viento y agua al dejar expuesto sin agua el espejo de agua de la granja, bordos y caminos durante la etapa de secado, afectación del drenaje vertical en sitios con construccion de concreto.

Preparación de los estanques, reservorio, bordos y canales de salida	Flora	No existe agente de cambio ya que el polígono del proyecto carece totalmente de este importante componente biológico y los que se logren establecer sobre canales de llamada y drenes se respetaran.
	Suelo	Sellado del suelo en las etapas constructivas del proyecto con la afectación de 367.00 m^2 que soporta las infraestructuras de piso de concreto como compuertas de entrada y salida, carcamo de bombeo, bodegas, campamento y fosa séptica. Posible grado de erosión por viento y agua al dejar expuesto sin agua el espejo de agua de la granja, bordos y caminos durante la etapa de secado, afectación del drenaje vertical en sitios con construccion de concreto.

Preparación de los estanques, reservorio, bordos y canales de salida	Flora	No existe agente de cambio ya que el polígono del proyecto carece totalmente de este importante componente biológico y los que se logren establecer sobre canales de llamada y drenes se respetaran.
	Suelo	Sellado del suelo en las etapas constructivas del proyecto con la afectación de 367.00 m^2 que soporta las infraestructuras de piso de concreto como compuertas de entrada y salida, carcamo de bombeo, bodegas, campamento y fosa séptica. Posible grado de erosión por viento y agua al dejar expuesto sin agua el espejo de agua de la granja, bordos y caminos durante la etapa de secado, afectación del drenaje vertical en sitios con construccion de concreto.

Preparación de los estanques, reservorio, bordos y canales de salida	Flora	No existe agente de cambio ya que el polígono del proyecto carece totalmente de este importante componente biológico y los que se logren establecer sobre canales de llamada y drenes se respetaran.
	Suelo	Sellado del suelo en las etapas constructivas del proyecto con la afectación de 367.00 m^2 que soporta las infraestructuras de piso de concreto como compuertas de entrada y salida, carcamo de bombeo, bodegas, campamento y fosa séptica. Posible grado de erosión por viento y agua al dejar expuesto sin agua el espejo de agua de la granja, bordos y caminos durante la etapa de secado, afectación del drenaje vertical en sitios con construccion de concreto.

Preparación de los estanques, reservorio, bordos y canales de salida	Flora	No existe agente de cambio ya que el polígono del proyecto carece totalmente de este importante componente biológico y los que se logren establecer sobre canales de llamada y drenes se respetaran.
	Suelo	Sellado del suelo en las etapas constructivas del proyecto con la afectación de 367.00 m^2 que soporta las infraestructuras de piso de concreto como compuertas de entrada y salida, carcamo de bombeo, bodegas, campamento y fosa séptica. Posible grado de erosión por viento y agua al dejar expuesto sin agua el espejo de agua de la granja, bordos y caminos durante la etapa de secado, afectación del drenaje vertical en sitios con construccion de concreto.

Preparación de los estanques, reservorio, bordos y canales de salida	Flora	No existe agente de cambio ya que el polígono del proyecto carece totalmente de este importante componente biológico y los que se logren establecer sobre canales de llamada y drenes se respetaran.
	Suelo	Sellado del suelo en las etapas constructivas del proyecto con la afectación de 367.00 m^2 que soporta las infraestructuras de piso de concreto como compuertas de entrada y salida, carcamo de bombeo, bodegas, campamento y fosa séptica. Posible grado de erosión por viento y agua al dejar expuesto sin agua el espejo de agua de la granja, bordos y caminos durante la etapa de secado, afectación del drenaje vertical en sitios con construccion de concreto.

Preparación de los estanques, reservorio, bordos y canales de salida	Flora	No existe agente de cambio ya que el polígono del proyecto carece totalmente de este importante componente biológico y los que se logren establecer sobre canales de llamada y drenes se respetaran.
	Suelo	Sellado del suelo en las etapas constructivas del proyecto con la afectación de 367.00 m^2 que soporta las infraestructuras de piso de concreto como compuertas de entrada y salida, carcamo de bombeo, bodegas, campamento y fosa séptica. Posible grado de erosión por viento y agua al dejar expuesto sin agua el espejo de agua de la granja, bordos y caminos durante la etapa de secado, afectación del drenaje vertical en sitios con construccion de concreto.

Preparación de los estanques, reservorio, bordos y canales de salida	Flora	No existe agente de cambio ya que el polígono del proyecto carece totalmente de este importante componente biológico y los que se logren establecer sobre canales de llamada y drenes se respetaran.
	Suelo	Sellado del suelo en las etapas constructivas del proyecto con la afectación de 367.00 m^2 que soporta las infraestructuras de piso de concreto como compuertas de entrada y salida, carcamo de bombeo, bodegas, campamento y fosa séptica. Posible grado de erosión por viento y agua al dejar expuesto sin agua el espejo de agua de la granja, bordos y caminos durante la etapa de secado, afectación del drenaje vertical en sitios con construccion de concreto.

Preparación de los estanques, reservorio, bordos y canales de salida	Flora	No existe agente de cambio ya que el polígono del proyecto carece totalmente de este importante componente biológico y los que se logren establecer sobre canales de llamada y drenes se respetaran.
	Suelo	Sellado del suelo en las etapas constructivas del proyecto con la afectación de 367.00 m^2 que soporta las infraestructuras de piso de concreto como compuertas de entrada y salida, carcamo de bombeo, bodegas, campamento y fosa séptica. Posible grado de erosión por viento y agua al dejar expuesto sin agua el espejo de agua de la granja, bordos y caminos durante la etapa de secado, afectación del drenaje vertical en sitios con construccion de concreto.

Preparación de los estanques, reservorio, bordos y canales de salida	Flora	No existe agente de cambio ya que el polígono del proyecto carece totalmente de este importante componente biológico y los que se logren establecer sobre canales de llamada y drenes se respetaran.
	Suelo	Sellado del suelo en las etapas constructivas del proyecto con la afectación de 367.00 m^2 que soporta las infraestructuras de piso de concreto como compuertas de entrada y salida, carcamo de bombeo, bodegas, campamento y fosa séptica. Posible grado de erosión por viento y agua al dejar expuesto sin agua el espejo de agua de la granja, bordos y caminos durante la etapa de secado, afectación del drenaje vertical en sitios con construccion de concreto.

Preparación de los estanques, reservorio, bordos y canales de salida	Flora	No existe agente de cambio ya que el polígono del proyecto carece totalmente de este importante componente biológico y los que se logren establecer sobre canales de llamada y drenes se respetaran.
	Suelo	Sellado del suelo en las etapas constructivas del proyecto con la afectación de 367.00 m^2 que soporta las infraestructuras de piso de concreto como compuertas de entrada y salida, carcamo de bombeo, bodegas, campamento y fosa séptica. Posible grado de erosión por viento y agua al dejar expuesto sin agua el espejo de agua de la granja, bordos y caminos durante la etapa de secado, afectación del drenaje vertical en sitios con construccion de concreto.

Preparación de los estanques, reservorio, bordos y canales de salida	Flora	No existe agente de cambio ya que el polígono del proyecto carece totalmente de este importante componente biológico y los que se logren establecer sobre canales de llamada y drenes se respetaran.
	Suelo	Sellado del suelo en las etapas constructivas del proyecto con la afectación de 367.00 m^2 que soporta las infraestructuras de piso de concreto como compuertas de entrada y salida, carcamo de bombeo, bodegas, campamento y fosa séptica. Posible grado de erosión por viento y agua al dejar expuesto sin agua el espejo de agua de la granja, bordos y caminos durante la etapa de secado, afectación del drenaje vertical en sitios con construccion de concreto.

Preparación de los estanques, reservorio, bordos y canales de salida	Flora	No existe agente de cambio ya que el polígono del proyecto carece totalmente de este importante componente biológico y los que se logren establecer sobre canales de llamada y drenes se respetaran.
	Suelo	Sellado del suelo en las etapas constructivas del proyecto con la afectación de 367.00 m^2 que soporta las infraestructuras de piso de concreto como compuertas de entrada y salida, carcamo de bombeo, bodegas, campamento y fosa séptica. Posible grado de erosión por viento y agua al dejar expuesto sin agua el espejo de agua de la granja, bordos y caminos durante la etapa de secado, afectación del drenaje vertical en sitios con construccion de concreto.

Preparación de los estanques, reservorio, bordos y canales de salida	Flora	No existe agente de cambio ya que el polígono del proyecto carece totalmente de este importante componente biológico y los que se logren establecer sobre canales de llamada y drenes se respetaran.
	Suelo	Sellado del suelo en las etapas constructivas del proyecto con la afectación de 367.00 m^2 que soporta las infraestructuras de piso de concreto como compuertas de entrada y salida, carcamo de bombeo, bodegas, campamento y fosa séptica. Posible grado de erosión por viento y agua al dejar expuesto sin agua el espejo de agua de la granja, bordos y caminos durante la etapa de secado, afectación del drenaje vertical en sitios con construccion de concreto.

Preparación de los estanques, reservorio, bordos y canales de salida	Flora	No existe agente de cambio ya que el polígono del proyecto carece totalmente de este importante componente biológico y los que se logren establecer sobre canales de llamada y drenes se respetaran.
	Suelo	Sellado del suelo en las etapas constructivas del proyecto con la afectación de 367.00 m^2 que soporta las infraestructuras de piso de concreto como compuertas de entrada y salida, carcamo de bombeo, bodegas, campamento y fosa séptica. Posible grado de erosión por viento y agua al dejar expuesto sin agua el espejo de agua de la granja, bordos y caminos durante la etapa de secado, afectación del drenaje vertical en sitios con construccion de concreto.

Preparación de los estanques, reservorio, bordos y canales de salida	Flora	No existe agente de cambio ya que el polígono del proyecto carece totalmente de este importante componente biológico y los que se logren establecer sobre canales de llamada y drenes se respetaran.
	Suelo	Sellado del suelo en las etapas constructivas del proyecto con la afectación de 367.00 m^2 que soporta las infraestructuras de piso de concreto como compuertas de entrada y salida, carcamo de bombeo, bodegas, campamento y fosa séptica. Posible grado de erosión por viento y agua al dejar expuesto sin agua el espejo de agua de la granja, bordos y caminos durante la etapa de secado, afectación del drenaje vertical en sitios con construccion de concreto.

Preparación de los estanques, reservorio, bordos y canales de salida	Flora	No existe agente de cambio ya que el polígono del proyecto carece totalmente de este importante componente biológico y los que se logren establecer sobre canales de llamada y drenes se respetaran.
	Suelo	Sellado del suelo en las etapas constructivas del proyecto con la afectación de 367.00 m^2 que soporta las infraestructuras de piso de concreto como compuertas de entrada y salida, carcamo de bombeo, bodegas, campamento y fosa séptica. Posible grado de erosión por viento y agua al dejar expuesto sin agua el espejo de agua de la granja, bordos y caminos durante la etapa de secado, afectación del drenaje vertical en sitios con construccion de concreto.

Preparación de los estanques, reservorio, bordos y canales de salida	Flora	No existe agente de cambio ya que el polígono del proyecto carece totalmente de este importante componente biológico y los que se logren establecer sobre canales de llamada y drenes se respetaran.
	Suelo	Sellado del suelo en las etapas constructivas del proyecto con la afectación de 367.00 m^2 que soporta las infraestructuras de piso de concreto como compuertas de entrada y salida, carcamo de bombeo, bodegas, campamento y fosa séptica. Posible grado de erosión por viento y agua al dejar expuesto sin agua el espejo de agua de la granja, bordos y caminos durante la etapa de secado, afectación del drenaje vertical en sitios con construccion de concreto.

Preparación de los estanques, reservorio, bordos y canales de salida	Flora	No existe agente de cambio ya que el polígono del proyecto carece totalmente de este importante componente biológico y los que se logren establecer sobre canales de llamada y drenes se respetaran.
	Suelo	Sellado del suelo en las etapas constructivas del proyecto con la afectación de 367.00 m^2 que soporta las infraestructuras de piso de concreto como compuertas de entrada y salida, carcamo de bombeo, bodegas, campamento y fosa séptica. Posible grado de erosión por viento y agua al dejar expuesto sin agua el espejo de agua de la granja, bordos y caminos durante la etapa de secado, afectación del drenaje vertical en sitios con construccion de concreto.

Preparación de los estanques, reservorio, bordos y canales de salida	Flora	No existe agente de cambio ya que el polígono del proyecto carece totalmente de este importante componente biológico y los que se logren establecer sobre canales de llamada y drenes se respetaran.
	Suelo	Sellado del suelo en las etapas constructivas del proyecto con la afectación de 367.00 m^2 que soporta las infraestructuras de piso de concreto como compuertas de entrada y salida, carcamo de bombeo, bodegas, campamento y fosa séptica. Posible grado de erosión por viento y agua al dejar expuesto sin agua el espejo de agua de la granja, bordos y caminos durante la etapa de secado, afectación del drenaje vertical en sitios con construccion de concreto.

Preparación de los estanques, reservorio, bordos y canales de salida	Flora	No existe agente de cambio ya que el polígono del proyecto carece totalmente de este importante componente biológico y los que se logren establecer sobre canales de llamada y drenes se respetaran.
	Suelo	Sellado del suelo en las etapas constructivas del proyecto con la afectación de 367.00 m^2 que soporta las infraestructuras de piso de concreto como compuertas de entrada y salida, carcamo de bombeo, bodegas, campamento y fosa séptica. Posible grado de erosión por viento y agua al dejar expuesto sin agua el espejo de agua de la granja, bordos y caminos durante la etapa de secado, afectación del drenaje vertical en sitios con construccion de concreto.

Preparación de los estanques, reservorio, bordos y canales de salida	Flora	No existe agente de cambio ya que el polígono del proyecto carece totalmente de este importante componente biológico y los que se logren establecer sobre canales de llamada y drenes se respetaran.
	Suelo	Sellado del suelo en las etapas constructivas del proyecto con la afectación de 367.00 m^2 que soporta las infraestructuras de piso de concreto como compuertas de entrada y salida, carcamo de bombeo, bodegas, campamento y fosa séptica. Posible grado de erosión por viento y agua al dejar expuesto sin agua el espejo de agua de la granja, bordos y caminos durante la etapa de secado, afectación del drenaje vertical en sitios con construccion de concreto.

Preparación de los estanques, reservorio, bordos y canales de salida	Flora	No existe agente de cambio ya que el polígono del proyecto carece totalmente de este importante componente biológico y los que se logren establecer sobre canales de llamada y drenes se respetaran.
	Suelo	Sellado del suelo en las etapas constructivas del proyecto con la afectación de 367.00 m^2 que soporta las infraestructuras de piso de concreto como compuertas de entrada y salida, carcamo de bombeo, bodegas, campamento y fosa séptica. Posible grado de erosión por viento y agua al dejar expuesto sin agua el espejo de agua de la granja, bordos y caminos durante la etapa de secado, afectación del drenaje vertical en sitios con construccion de concreto.

Preparación de los estanques, reservorio, bordos y canales de salida	Flora	No existe agente de cambio ya que el polígono del proyecto carece totalmente de este importante componente biológico y los que se logren establecer sobre canales de llamada y drenes se respetaran.
	Suelo	Sellado del suelo en las etapas constructivas del proyecto con la afectación de 367.00 m^2 que soporta las infraestructuras de piso de concreto como compuertas de entrada y salida, carcamo de bombeo, bodegas, campamento y fosa séptica. Posible grado de erosión por viento y agua al dejar expuesto sin agua el espejo de agua de la granja, bordos y caminos durante la etapa de secado, afectación del drenaje vertical en sitios con construccion de concreto.

Preparación de los estanques, reservorio, bordos y canales de salida	Flora	No existe agente de cambio ya que el polígono del proyecto carece totalmente de este importante componente biológico y los que se logren establecer sobre canales de llamada y drenes se respetaran.
	Suelo	Sellado del suelo en las etapas constructivas del proyecto con la afectación de 367.00 m^2 que soporta las infraestructuras de piso de concreto como compuertas de entrada y salida, carcamo de bombeo, bodegas, campamento y fosa séptica. Posible grado de erosión por viento y agua al dejar expuesto sin agua el espejo de agua de la granja, bordos y caminos durante la etapa de secado, afectación del drenaje vertical en sitios con construccion de concreto.

Preparación de los estanques, reservorio, bordos y canales de salida	Flora	No existe agente de cambio ya que el polígono del proyecto carece totalmente de este importante componente biológico y los que se logren establecer sobre canales de llamada y drenes se respetaran.
	Suelo	Sellado del suelo en las etapas constructivas del proyecto con la afectación de 367.00 m^2 que soporta las infraestructuras de piso de concreto como compuertas de entrada y salida, carcamo de bombeo, bodegas, campamento y fosa séptica. Posible grado de erosión por viento y agua al dejar expuesto sin agua el espejo de agua de la granja, bordos y caminos durante la etapa de secado, afectación del drenaje vertical en sitios con construccion de concreto.

Preparación de los estanques, reservorio, bordos y canales de salida	Flora	No existe agente de cambio ya que el polígono del proyecto carece totalmente de este importante componente biológico y los que se logren establecer sobre canales de llamada y drenes se respetaran.
	Suelo	Sellado del suelo en las etapas constructivas del proyecto con la afectación de 367.00 m^2 que soporta las infraestructuras de piso de concreto como compuertas de entrada y salida, carcamo de bombeo, bodegas, campamento y fosa séptica. Posible grado de erosión por viento y agua al dejar expuesto sin agua el espejo de agua de la granja, bordos y caminos durante la etapa de secado, afectación del drenaje vertical en sitios con construccion de concreto.

Preparación de los estanques, reservorio, bordos y canales de salida	Flora	No existe agente de cambio ya que el polígono del proyecto carece totalmente de este importante componente biológico y los que se logren establecer sobre canales de llamada y drenes se respetaran.
	Suelo	Sellado del suelo en las etapas constructivas del proyecto con la afectación de 367.00 m^2 que soporta las infraestructuras de piso de concreto como compuertas de entrada y salida, carcamo de bombeo, bodegas, campamento y fosa séptica. Posible grado de erosión por viento y agua al dejar expuesto sin agua el espejo de agua de la granja, bordos y caminos durante la etapa de secado, afectación del drenaje vertical en sitios con construccion de concreto.

Preparación de los estanques, reservorio, bordos y canales de salida	Flora	No existe agente de cambio ya que el polígono del proyecto carece totalmente de este importante componente biológico y los que se logren establecer sobre canales de llamada y drenes se respetaran.
	Suelo	Sellado del suelo en las etapas constructivas del proyecto con la afectación de 367.00 m^2 que soporta las infraestructuras de piso de concreto como compuertas de entrada y salida, carcamo de bombeo, bodegas, campamento y fosa séptica. Posible grado de erosión por viento y agua al dejar expuesto sin agua el espejo de agua de la granja, bordos y caminos durante la etapa de secado, afectación del drenaje vertical en sitios con construccion de concreto.

Preparación de los estanques, reservorio, bordos y canales de salida	Flora	No existe agente de cambio ya que el polígono del proyecto carece totalmente de este importante componente biológico y los que se logren establecer sobre canales de llamada y drenes se respetaran.
	Suelo	Sellado del suelo en las etapas constructivas del proyecto con la afectación de 367.00 m^2 que soporta las infraestructuras de piso de concreto como compuertas de entrada y salida, carcamo de bombeo, bodegas, campamento y fosa séptica. Posible grado de erosión por viento y agua al dejar expuesto sin agua el espejo de agua de la granja, bordos y caminos durante la etapa de secado, afectación del drenaje vertical en sitios con construccion de concreto.

Preparación de los estanques, reservorio, bordos y canales de salida	Flora	No existe agente de cambio ya que el polígono del proyecto carece totalmente de este importante componente biológico y los que se logren establecer sobre canales de llamada y drenes se respetaran.
	Suelo	Sellado del suelo en las etapas constructivas del proyecto con la afectación de 367.00 m^2 que soporta las infraestructuras de piso de concreto como compuertas de entrada y salida, carcamo de bombeo, bodegas, campamento y fosa séptica. Posible grado de erosión por viento y agua al dejar expuesto sin agua el espejo de agua de la granja, bordos y caminos durante la etapa de secado, afectación del drenaje vertical en sitios con construccion de concreto.

Preparación de los estanques, reservorio, bordos y canales de salida	Flora	No existe agente de cambio ya que el polígono del proyecto carece totalmente de este importante componente biológico y los que se logren establecer sobre canales de llamada y drenes se respetaran.
	Suelo	Sellado del suelo en las etapas constructivas del proyecto con la afectación de 367.00 m^2 que soporta las infraestructuras de piso de concreto como compuertas de entrada y salida, carcamo de bombeo, bodegas, campamento y fosa séptica. Posible grado de erosión por viento y agua al dejar expuesto sin agua el espejo de agua de la granja, bordos y caminos durante la etapa de secado, afectación del drenaje vertical en sitios con construccion de concreto.

Preparación de los estanques, reservorio, bordos y canales de salida	Flora	No existe agente de cambio ya que el polígono del proyecto carece totalmente de este importante componente biológico y los que se logren establecer sobre canales de llamada y drenes se respetaran.
	Suelo	Sellado del suelo en las etapas constructivas del proyecto con la afectación de 367.00 m^2 que soporta las infraestructuras de piso de concreto como compuertas de entrada y salida, carcamo de bombeo, bodegas, campamento y fosa séptica. Posible grado de erosión por viento y agua al dejar expuesto sin agua el espejo de agua de la granja, bordos y caminos durante la etapa de secado, afectación del drenaje vertical en sitios con construccion de concreto.

Preparación de los estanques, reservorio, bordos y canales de salida	Flora	No existe agente de cambio ya que el polígono del proyecto carece totalmente de este importante componente biológico y los que se logren establecer sobre canales de llamada y drenes se respetaran.
	Suelo	Sellado del suelo en las etapas constructivas del proyecto con la afectación de 367.00 m^2 que soporta las infraestructuras de piso de concreto como compuertas de entrada y salida, carcamo de bombeo, bodegas, campamento y fosa séptica. Posible grado de erosión por viento y agua al dejar expuesto sin agua el espejo de agua de la granja, bordos y caminos durante la etapa de secado, afectación del drenaje vertical en sitios con construccion de concreto.

Preparación de los estanques, reservorio, bordos y canales de salida	Flora	No existe agente de cambio ya que el polígono del proyecto carece totalmente de este importante componente biológico y los que se logren establecer sobre canales de llamada y drenes se respetaran.
	Suelo	Sellado del suelo en las etapas constructivas del proyecto con la afectación de 367.00 m^2 que soporta las infraestructuras de piso de concreto como compuertas de entrada y salida, carcamo de bombeo, bodegas, campamento y fosa séptica. Posible grado de erosión por viento y agua al dejar expuesto sin agua el espejo de agua de la granja, bordos y caminos durante la etapa de secado, afectación del drenaje vertical en sitios con construccion de concreto.

Preparación de los estanques, reservorio, bordos y canales de salida	Flora	No existe agente de cambio ya que el polígono del proyecto carece totalmente de este importante componente biológico y los que se logren establecer sobre canales de llamada y drenes se respetaran.
	Suelo	Sellado del suelo en las etapas constructivas del proyecto con la afectación de 367.00 m^2 que soporta las infraestructuras de piso de concreto como compuertas de entrada y salida, carcamo de bombeo, bodegas, campamento y fosa séptica. Posible grado de erosión por viento y agua al dejar expuesto sin agua el espejo de agua de la granja, bordos y caminos durante la etapa de secado, afectación del drenaje vertical en sitios con construccion de concreto.

Preparación de los estanques, reservorio, bordos y canales de salida	Flora	No existe agente de cambio ya que el polígono del proyecto carece totalmente de este importante componente biológico y los que se logren establecer sobre canales de llamada y drenes se respetaran.
	Suelo	Sellado del suelo en las etapas constructivas del proyecto con la afectación de 367.00 m^2 que soporta las infraestructuras de piso de concreto como compuertas de entrada y salida, carcamo de bombeo, bodegas, campamento y fosa séptica. Posible grado de erosión por viento y agua al dejar expuesto sin agua el espejo de agua de la granja, bordos y caminos durante la etapa de secado, afectación del drenaje vertical en sitios con construccion de concreto.

Preparación de los estanques, reservorio, bordos y canales de salida	Flora	No existe agente de cambio ya que el polígono del proyecto carece totalmente de este importante componente biológico y los que se logren establecer sobre canales de llamada y drenes se respetaran.
	Suelo	Sellado del suelo en las etapas constructivas del proyecto con la afectación de 367.00 m^2 que soporta las infraestructuras de piso de concreto como compuertas de entrada y salida, carcamo de bombeo, bodegas, campamento y fosa séptica. Posible grado de erosión por viento y agua al dejar expuesto sin agua el espejo de agua de la granja, bordos y caminos durante la etapa de secado, afectación del drenaje vertical en sitios con construccion de concreto.

Preparación de los estanques, reservorio, bordos y canales de salida	Flora	No existe agente de cambio ya que el polígono del proyecto carece totalmente de este importante componente biológico y los que se logren establecer sobre canales de llamada y drenes se respetaran.
	Suelo	Sellado del suelo en las etapas constructivas del proyecto con la afectación de 367.00 m^2 que soporta las infraestructuras de piso de concreto como compuertas de entrada y salida, carcamo de bombeo, bodegas, campamento y fosa séptica. Posible grado de erosión por viento y agua al dejar expuesto sin agua el espejo de agua de la granja, bordos y caminos durante la etapa de secado, afectación del drenaje vertical en sitios con construccion de concreto.

Preparación de los estanques, reservorio, bordos y canales de salida	Flora	No existe agente de cambio ya que el polígono del proyecto carece totalmente de este importante componente biológico y los que se logren establecer sobre canales de llamada y drenes se respetaran.
	Suelo	Sellado del suelo en las etapas constructivas del proyecto con la afectación de 367.00 m^2 que soporta las infraestructuras de piso de concreto como compuertas de entrada y salida, carcamo de bombeo, bodegas, campamento y fosa séptica. Posible grado de erosión por viento y agua al dejar expuesto sin agua el espejo de agua de la granja, bordos y caminos durante la etapa de secado, afectación del drenaje vertical en sitios con construccion de concreto.

Preparación de los estanques, reservorio, bordos y canales de salida	Flora	No existe agente de cambio ya que el polígono del proyecto carece totalmente de este importante componente biológico y los que se logren establecer sobre canales de llamada y drenes se respetaran.
	Suelo	Sellado del suelo en las etapas constructivas del proyecto con la afectación de 367.00 m^2 que soporta las infraestructuras de piso de concreto como compuertas de entrada y salida, carcamo de bombeo, bodegas, campamento y fosa séptica. Posible grado de erosión por viento y agua al dejar expuesto sin agua el espejo de agua de la granja, bordos y caminos durante la etapa de secado, afectación del drenaje vertical en sitios con construccion de concreto.

Preparación de los estanques, reservorio, bordos y canales de salida	Flora	No existe agente de cambio ya que el polígono del proyecto carece totalmente de este importante componente biológico y los que se logren establecer sobre canales de llamada y drenes se respetaran.
	Suelo	Sellado del suelo en las etapas constructivas del proyecto con la afectación de 367.00 m^2 que soporta las infraestructuras de piso de concreto como compuertas de entrada y salida, carcamo de bombeo, bodegas, campamento y fosa séptica. Posible grado de erosión por viento y agua al dejar expuesto sin agua el espejo de agua de la granja, bordos y caminos durante la etapa de secado, afectación del drenaje vertical en sitios con construccion de concreto.

Preparación de los estanques, reservorio, bordos y canales de salida	Flora	No existe agente de cambio ya que el polígono del proyecto carece totalmente de este importante componente biológico y los que se logren establecer sobre canales de llamada y drenes se respetaran.
	Suelo	Sellado del suelo en las etapas constructivas del proyecto con la afectación de 367.00 m^2 que soporta las infraestructuras de piso de concreto como compuertas de entrada y salida, carcamo de bombeo, bodegas, campamento y fosa séptica. Posible grado de erosión por viento y agua al dejar expuesto sin agua el espejo de agua de la granja, bordos y caminos durante la etapa de secado, afectación del drenaje vertical en sitios con construccion de concreto.

Preparación de los estanques, reservorio, bordos y canales de salida	Flora	No existe agente de cambio ya que el polígono del proyecto carece totalmente de este importante componente biológico y los que se logren establecer sobre canales de llamada y drenes se respetaran.
	Suelo	Sellado del suelo en las etapas constructivas del proyecto con la afectación de 367.00 m^2 que soporta las infraestructuras de piso de concreto como compuertas de entrada y salida, carcamo de bombeo, bodegas, campamento y fosa séptica. Posible grado de erosión por viento y agua al dejar expuesto sin agua el espejo de agua de la granja, bordos y caminos durante la etapa de secado, afectación del drenaje vertical en sitios con construccion de concreto.

Preparación de los estanques, reservorio, bordos y canales de salida	Flora	No existe agente de cambio ya que el polígono del proyecto carece totalmente de este importante componente biológico y los que se logren establecer sobre canales de llamada y drenes se respetaran.
	Suelo	Sellado del suelo en las etapas constructivas del proyecto con la afectación de 367.00 m^2 que soporta las infraestructuras de piso de concreto como compuertas de entrada y salida, carcamo de bombeo, bodegas, campamento y fosa séptica. Posible grado de erosión por viento y agua al dejar expuesto sin agua el espejo de agua de la granja, bordos y caminos durante la etapa de secado, afectación del drenaje vertical en sitios con construccion de concreto.

Preparación de los estanques, reservorio, bordos y canales de salida	Flora	No existe agente de cambio ya que el polígono del proyecto carece totalmente de este importante componente biológico y los que se logren establecer sobre canales de llamada y drenes se respetaran.
	Suelo	Sellado del suelo en las etapas constructivas del proyecto con la afectación de 367.00 m^2 que soporta las infraestructuras de piso de concreto como compuertas de entrada y salida, carcamo de bombeo, bodegas, campamento y fosa séptica. Posible grado de erosión por viento y agua al dejar expuesto sin agua el espejo de agua de la granja, bordos y caminos durante la etapa de secado, afectación del drenaje vertical en sitios con construccion de concreto.

Preparación de los estanques, reservorio, bordos y canales de salida	Flora	No existe agente de cambio ya que el polígono del proyecto carece totalmente de este importante componente biológico y los que se logren establecer sobre canales de llamada y drenes se respetaran.
	Suelo	Sellado del suelo en las etapas constructivas del proyecto con la afectación de 367.00 m^2 que soporta las infraestructuras de piso de concreto como compuertas de entrada y salida, carcamo de bombeo, bodegas, campamento y fosa séptica. Posible grado de erosión por viento y agua al dejar expuesto sin agua el espejo de agua de la granja, bordos y caminos durante la etapa de secado, afectación del drenaje vertical en sitios con construccion de concreto.

Preparación de los estanques, reservorio, bordos y canales de salida	Flora	No existe agente de cambio ya que el polígono del proyecto carece totalmente de este importante componente biológico y los que se logren establecer sobre canales de llamada y drenes se respetaran.
	Suelo	Sellado del suelo en las etapas constructivas del proyecto con la afectación de 367.00 m^2 que soporta las infraestructuras de piso de concreto como compuertas de entrada y salida, carcamo de bombeo, bodegas, campamento y fosa séptica. Posible grado de erosión por viento y agua al dejar expuesto sin agua el espejo de agua de la granja, bordos y caminos durante la etapa de secado, afectación del drenaje vertical en sitios con construccion de concreto.

Preparación de los estanques, reservorio, bordos y canales de salida	Flora	No existe agente de cambio ya que el polígono del proyecto carece totalmente de este importante componente biológico y los que se logren establecer sobre canales de llamada y drenes se respetaran.
	Suelo	Sellado del suelo en las etapas constructivas del proyecto con la afectación de 367.00 m^2 que soporta las infraestructuras de piso de concreto como compuertas de entrada y salida, carcamo de bombeo, bodegas, campamento y fosa séptica. Posible grado de erosión por viento y agua al dejar expuesto sin agua el espejo de agua de la granja, bordos y caminos durante la etapa de secado, afectación del drenaje vertical en sitios con construccion de concreto.

Preparación de los estanques, reservorio, bordos y canales de salida	Flora	No existe agente de cambio ya que el polígono del proyecto carece totalmente de este importante componente biológico y los que se logren establecer sobre canales de llamada y drenes se respetaran.
	Suelo	Sellado del suelo en las etapas constructivas del proyecto con la afectación de 367.00 m^2 que soporta las infraestructuras de piso de concreto como compuertas de entrada y salida, carcamo de bombeo, bodegas, campamento y fosa séptica. Posible grado de erosión por viento y agua al dejar expuesto sin agua el espejo de agua de la granja, bordos y caminos durante la etapa de secado, afectación del drenaje vertical en sitios con construccion de concreto.

Preparación de los estanques, reservorio, bordos y canales de salida	Flora	No existe agente de cambio ya que el polígono del proyecto carece totalmente de este importante componente biológico y los que se logren establecer sobre canales de llamada y drenes se respetaran.
	Suelo	Sellado del suelo en las etapas constructivas del proyecto con la afectación de 367.00 m^2 que soporta las infraestructuras de piso de concreto como compuertas de entrada y salida, carcamo de bombeo, bodegas, campamento y fosa séptica. Posible grado de erosión por viento y agua al dejar expuesto sin agua el espejo de agua de la granja, bordos y caminos durante la etapa de secado, afectación del drenaje vertical en sitios con construccion de concreto.

Preparación de los estanques, reservorio, bordos y canales de salida	Flora	No existe agente de cambio ya que el polígono del proyecto carece totalmente de este importante componente biológico y los que se logren establecer sobre canales de llamada y drenes se respetaran.
	Suelo	Sellado del suelo en las etapas constructivas del proyecto con la afectación de 367.00 m^2 que soporta las infraestructuras de piso de concreto como compuertas de entrada y salida, carcamo de bombeo, bodegas, campamento y fosa séptica. Posible grado de erosión por viento y agua al dejar expuesto sin agua el espejo de agua de la granja, bordos y caminos durante la etapa de secado, afectación del drenaje vertical en sitios con construccion de concreto.

Preparación de los estanques, reservorio, bordos y canales de salida	Flora	No existe agente de cambio ya que el polígono del proyecto carece totalmente de este importante componente biológico y los que se logren establecer sobre canales de llamada y drenes se respetaran.
	Suelo	Sellado del suelo en las etapas constructivas del proyecto con la afectación de 367.00 m^2 que soporta las infraestructuras de piso de concreto como compuertas de entrada y salida, carcamo de bombeo, bodegas, campamento y fosa séptica. Posible grado de erosión por viento y agua al dejar expuesto sin agua el espejo de agua de la granja, bordos y caminos durante la etapa de secado, afectación del drenaje vertical en sitios con construccion de concreto.

Preparación de los estanques, reservorio, bordos y canales de salida	Flora	No existe agente de cambio ya que el polígono del proyecto carece totalmente de este importante componente biológico y los que se logren establecer sobre canales de llamada y drenes se respetaran.
	Suelo	Sellado del suelo en las etapas constructivas del proyecto con la afectación de 367.00 m^2 que soporta las infraestructuras de piso de concreto como compuertas de entrada y salida, carcamo de bombeo, bodegas, campamento y fosa séptica. Posible grado de erosión por viento y agua al dejar expuesto sin agua el espejo de agua de la granja, bordos y caminos durante la etapa de secado, afectación del drenaje vertical en sitios con construccion de concreto.

Preparación de los estanques, reservorio, bordos y canales de salida	Flora	No existe agente de cambio ya que el polígono del proyecto carece totalmente de este importante componente biológico y los que se logren establecer sobre canales de llamada y drenes se respetaran.
	Suelo	Sellado del suelo en las etapas constructivas del proyecto con la afectación de 367.00 m^2 que soporta las infraestructuras de piso de concreto como compuertas de entrada y salida, carcamo de bombeo, bodegas, campamento y fosa séptica. Posible grado de erosión por viento y agua al dejar expuesto sin agua el espejo de agua de la granja, bordos y caminos durante la etapa de secado, afectación del drenaje vertical en sitios con construccion de concreto.

Preparación de los estanques, reservorio, bordos y canales de salida	Flora	No existe agente de cambio ya que el polígono del proyecto carece totalmente de este importante componente biológico y los que se logren establecer sobre canales de llamada y drenes se respetaran.
	Suelo	Sellado del suelo en las etapas constructivas del proyecto con la afectación de 367.00 m^2 que soporta las infraestructuras de piso de concreto como compuertas de entrada y salida, carcamo de bombeo, bodegas, campamento y fosa séptica. Posible grado de erosión por viento y agua al dejar expuesto sin agua el espejo de agua de la granja, bordos y caminos durante la etapa de secado, afectación del drenaje vertical en sitios con construccion de concreto.

Preparación de los estanques, reservorio, bordos y canales de salida	Flora	No existe agente de cambio ya que el polígono del proyecto carece totalmente de este importante componente biológico y los que se logren establecer sobre canales de llamada y drenes se respetaran.
	Suelo	Sellado del suelo en las etapas constructivas del proyecto con la afectación de 367.00 m^2 que soporta las infraestructuras de piso de concreto como compuertas de entrada y salida, carcamo de bombeo, bodegas, campamento y fosa séptica. Posible grado de erosión por viento y agua al dejar expuesto sin agua el espejo de agua de la granja, bordos y caminos durante la etapa de secado, afectación del drenaje vertical en sitios con construccion de concreto.

Preparación de los estanques, reservorio, bordos y canales de salida	Flora	No existe agente de cambio ya que el polígono del proyecto carece totalmente de este importante componente biológico y los que se logren establecer sobre canales de llamada y drenes se respetaran.
	Suelo	Sellado del suelo en las etapas constructivas del proyecto con la afectación de 367.00 m^2 que soporta las infraestructuras de piso de concreto como compuertas de entrada y salida, carcamo de bombeo, bodegas, campamento y fosa séptica. Posible grado de erosión por viento y agua al dejar expuesto sin agua el espejo de agua de la granja, bordos y caminos durante la etapa de secado, afectación del drenaje vertical en sitios con construccion de concreto.

Preparación de los estanques, reservorio, bordos y canales de salida	Flora	No existe agente de cambio ya que el polígono del proyecto carece totalmente de este importante componente biológico y los que se logren establecer sobre canales de llamada y drenes se respetaran.
	Suelo	Sellado del suelo en las etapas constructivas del proyecto con la afectación de 367.00 m^2 que soporta las infraestructuras de piso de concreto como compuertas de entrada y salida, carcamo de bombeo, bodegas, campamento y fosa séptica. Posible grado de erosión por viento y agua al dejar expuesto sin agua el espejo de agua de la granja, bordos y caminos durante la etapa de secado, afectación del drenaje vertical en sitios con construccion de concreto.

Preparación de los estanques, reservorio, bordos y canales de salida	Flora	No existe agente de cambio ya que el polígono del proyecto carece totalmente de este importante componente biológico y los que se logren establecer sobre canales de llamada y drenes se respetaran.
	Suelo	Sellado del suelo en las etapas constructivas del proyecto con la afectación de 367.00 m^2 que soporta las infraestructuras de piso de concreto como compuertas de entrada y salida, carcamo de bombeo, bodegas, campamento y fosa séptica. Posible grado de erosión por viento y agua al dejar expuesto sin agua el espejo de agua de la granja, bordos y caminos durante la etapa de secado, afectación del drenaje vertical en sitios con construccion de concreto.

Preparación de los estanques, reservorio, bordos y canales de salida	Flora	No existe agente de cambio ya que el polígono del proyecto carece totalmente de este importante componente biológico y los que se logren establecer sobre canales de llamada y drenes se respetaran.
	Suelo	Sellado del suelo en las etapas constructivas del proyecto con la afectación de 367.00 m^2 que soporta las infraestructuras de piso de concreto como compuertas de entrada y salida, carcamo de bombeo, bodegas, campamento y fosa séptica. Posible grado de erosión por viento y agua al dejar expuesto sin agua el espejo de agua de la granja, bordos y caminos durante la etapa de secado, afectación del drenaje vertical en sitios con construccion de concreto.

Preparación de los estanques, reservorio, bordos y canales de salida	Flora	No existe agente de cambio ya que el polígono del proyecto carece totalmente de este importante componente biológico y los que se logren establecer sobre canales de llamada y drenes se respetaran.
	Suelo	Sellado del suelo en las etapas constructivas del proyecto con la afectación de 367.00 m^2 que soporta las infraestructuras de piso de concreto como compuertas de entrada y salida, carcamo de bombeo, bodegas, campamento y fosa séptica. Posible grado de erosión por viento y agua al dejar expuesto sin agua el espejo de agua de la granja, bordos y caminos durante la etapa de secado, afectación del drenaje vertical en sitios con construccion de concreto.

Preparación de los estanques, reservorio, bordos y canales de salida	Flora	No existe agente de cambio ya que el polígono del proyecto carece totalmente de este importante componente biológico y los que se logren establecer sobre canales de llamada y drenes se respetaran.
	Suelo	Sellado del suelo en las etapas constructivas del proyecto con la afectación de 367.00 m^2 que soporta las infraestructuras de piso de concreto como compuertas de entrada y salida, carcamo de bombeo, bodegas, campamento y fosa séptica. Posible grado de erosión por viento y agua al dejar expuesto sin agua el espejo de agua de la granja, bordos y caminos durante la etapa de secado, afectación del drenaje vertical en sitios con construccion de concreto.

Preparación de los estanques, reservorio, bordos y canales de salida	Flora	No existe agente de cambio ya que el polígono del proyecto carece totalmente de este importante componente biológico y los que se logren establecer sobre canales de llamada y drenes se respetaran.
	Suelo	Sellado del suelo en las etapas constructivas del proyecto con la afectación de 367.00 m^2 que soporta las infraestructuras de piso de concreto como compuertas de entrada y salida, carcamo de bombeo, bodegas, campamento y fosa séptica. Posible grado de erosión por viento y agua al dejar expuesto sin agua el espejo de agua de la granja, bordos y caminos durante la etapa de secado, afectación del drenaje vertical en sitios con construccion de concreto.

Preparación de los estanques, reservorio, bordos y canales de salida	Flora	No existe agente de cambio ya que el polígono del proyecto carece totalmente de este importante componente biológico y los que se logren establecer sobre canales de llamada y drenes se respetaran.
	Suelo	Sellado del suelo en las etapas constructivas del proyecto con la afectación de 367.00 m^2 que soporta las infraestructuras de piso de concreto como compuertas de entrada y salida, carcamo de bombeo, bodegas, campamento y fosa séptica. Posible grado de erosión por viento y agua al dejar expuesto sin agua el espejo de agua de la granja, bordos y caminos durante la etapa de secado, afectación del drenaje vertical en sitios con construccion de concreto.

Preparación de los estanques, reservorio, bordos y canales de salida	Flora	No existe agente de cambio ya que el polígono del proyecto carece totalmente de este importante componente biológico y los que se logren establecer sobre canales de llamada y drenes se respetaran.
	Suelo	Sellado del suelo en las etapas constructivas del proyecto con la afectación de 367.00 m^2 que soporta las infraestructuras de piso de concreto como compuertas de entrada y salida, carcamo de bombeo, bodegas, campamento y fosa séptica. Posible grado de erosión por viento y agua al dejar expuesto sin agua el espejo de agua de la granja, bordos y caminos durante la etapa de secado, afectación del drenaje vertical en sitios con construccion de concreto.

Preparación de los estanques, reservorio, bordos y canales de salida	Flora	No existe agente de cambio ya que el polígono del proyecto carece totalmente de este importante componente biológico y los que se logren establecer sobre canales de llamada y drenes se respetaran.
	Suelo	Sellado del suelo en las etapas constructivas del proyecto con la afectación de 367.00 m^2 que soporta las infraestructuras de piso de concreto como compuertas de entrada y salida, carcamo de bombeo, bodegas, campamento y fosa séptica. Posible grado de erosión por viento y agua al dejar expuesto sin agua el espejo de agua de la granja, bordos y caminos durante la etapa de secado, afectación del drenaje vertical en sitios con construccion de concreto.

Preparación de los estanques, reservorio, bordos y canales de salida	Flora	No existe agente de cambio ya que el polígono del proyecto carece totalmente de este importante componente biológico y los que se logren establecer sobre canales de llamada y drenes se respetaran.
	Suelo	Sellado del suelo en las etapas constructivas del proyecto con la afectación de 367.00 m^2 que soporta las infraestructuras de piso de concreto como compuertas de entrada y salida, carcamo de bombeo, bodegas, campamento y fosa séptica. Posible grado de erosión por viento y agua al dejar expuesto sin agua el espejo de agua de la granja, bordos y caminos durante la etapa de secado, afectación del drenaje vertical en sitios con construccion de concreto.

Preparación de los estanques, reservorio, bordos y canales de salida	Flora	No existe agente de cambio ya que el polígono del proyecto carece totalmente de este importante componente biológico y los que se logren establecer sobre canales de llamada y drenes se respetaran.
	Suelo	Sellado del suelo en las etapas constructivas del proyecto con la afectación de 367.00 m^2 que soporta las infraestructuras de piso de concreto como compuertas de entrada y salida, carcamo de bombeo, bodegas, campamento y fosa séptica. Posible grado de erosión por viento y agua al dejar expuesto sin agua el espejo de agua de la granja, bordos y caminos durante la etapa de secado, afectación del drenaje vertical en sitios con construccion de concreto.

Preparación de los estanques, reservorio, bordos y canales de salida	Flora	No existe agente de cambio ya que el polígono del proyecto carece totalmente de este importante componente biológico y los que se logren establecer sobre canales de llamada y drenes se respetaran.
	Suelo	Sellado del suelo en las etapas constructivas del proyecto con la afectación de 367.00 m^2 que soporta las infraestructuras de piso de concreto como compuertas de entrada y salida, carcamo de bombeo, bodegas, campamento y fosa séptica. Posible grado de erosión por viento y agua al dejar expuesto sin agua el espejo de agua de la granja, bordos y caminos durante la etapa de secado, afectación del drenaje vertical en sitios con construccion de concreto.

Preparación de los estanques, reservorio, bordos y canales de salida	Flora	No existe agente de cambio ya que el polígono del proyecto carece totalmente de este importante componente biológico y los que se logren establecer sobre canales de llamada y drenes se respetaran.
	Suelo	Sellado del suelo en las etapas constructivas del proyecto con la afectación de 367.00 m^2 que soporta las infraestructuras de piso de concreto como compuertas de entrada y salida, carcamo de bombeo, bodegas, campamento y fosa séptica. Posible grado de erosión por viento y agua al dejar expuesto sin agua el espejo de agua de la granja, bordos y caminos durante la etapa de secado, afectación del drenaje vertical en sitios con construccion de concreto.

Preparación de los estanques, reservorio, bordos y canales de salida	Flora	No existe agente de cambio ya que el polígono del proyecto carece totalmente de este importante componente biológico y los que se logren establecer sobre canales de llamada y drenes se respetaran.
	Suelo	Sellado del suelo en las etapas constructivas del proyecto con la afectación de 367.00 m^2 que soporta las infraestructuras de piso de concreto como compuertas de entrada y salida, carcamo de bombeo, bodegas, campamento y fosa séptica. Posible grado de erosión por viento y agua al dejar expuesto sin agua el espejo de agua de la granja, bordos y caminos durante la etapa de secado, afectación del drenaje vertical en sitios con construccion de concreto.

Preparación de los estanques, reservorio, bordos y canales de salida	Flora	No existe agente de cambio ya que el polígono del proyecto carece totalmente de este importante componente biológico y los que se logren establecer sobre canales de llamada y drenes se respetaran.
	Suelo	Sellado del suelo en las etapas constructivas del proyecto con la afectación de 367.00 m^2 que soporta las infraestructuras de piso de concreto como compuertas de entrada y salida, carcamo de bombeo, bodegas, campamento y fosa séptica. Posible grado de erosión por viento y agua al dejar expuesto sin agua el espejo de agua de la granja, bordos y caminos durante la etapa de secado, afectación del drenaje vertical en sitios con construccion de concreto.

Preparación de los estanques, reservorio, bordos y canales de salida	Flora	No existe agente de cambio ya que el polígono del proyecto carece totalmente de este importante componente biológico y los que se logren establecer sobre canales de llamada y drenes se respetaran.
	Suelo	Sellado del suelo en las etapas constructivas del proyecto con la afectación de 367.00 m^2 que soporta las infraestructuras de piso de concreto como compuertas de entrada y salida, carcamo de bombeo, bodegas, campamento y fosa séptica. Posible grado de erosión por viento y agua al dejar expuesto sin agua el espejo de agua de la granja, bordos y caminos durante la etapa de secado, afectación del drenaje vertical en sitios con construccion de concreto.

Preparación de los estanques, reservorio, bordos y canales de salida	Flora	No existe agente de cambio ya que el polígono del proyecto carece totalmente de este importante componente biológico y los que se logren establecer sobre canales de llamada y drenes se respetaran.
	Suelo	Sellado del suelo en las etapas constructivas del proyecto con la afectación de 367.00 m^2 que soporta las infraestructuras de piso de concreto como compuertas de entrada y salida, carcamo de bombeo, bodegas, campamento y fosa séptica. Posible grado de erosión por viento y agua al dejar expuesto sin agua el espejo de agua de la granja, bordos y caminos durante la etapa de secado, afectación del drenaje vertical en sitios con construccion de concreto.

Preparación de los estanques, reservorio, bordos y canales de salida	Flora	No existe agente de cambio ya que el polígono del proyecto carece totalmente de este importante componente biológico y los que se logren establecer sobre canales de llamada y drenes se respetaran.
	Suelo	Sellado del suelo en las etapas constructivas del proyecto con la afectación de 367.00 m^2 que soporta las infraestructuras de piso de concreto como compuertas de entrada y salida, carcamo de bombeo, bodegas, campamento y fosa séptica. Posible grado de erosión por viento y agua al dejar expuesto sin agua el espejo de agua de la granja, bordos y caminos durante la etapa de secado, afectación del drenaje vertical en sitios con construccion de concreto.

Preparación de los estanques, reservorio, bordos y canales de salida	Flora	No existe agente de cambio ya que el polígono del proyecto carece totalmente de este importante componente biológico y los que se logren establecer sobre canales de llamada y drenes se respetaran.
	Suelo	Sellado del suelo en las etapas constructivas del proyecto con la afectación de 367.00 m^2 que soporta las infraestructuras de piso de concreto como compuertas de entrada y salida, carcamo de bombeo, bodegas, campamento y fosa séptica. Posible grado de erosión por viento y agua al dejar expuesto sin agua el espejo de agua de la granja, bordos y caminos durante la etapa de secado, afectación del drenaje vertical en sitios con construccion de concreto.

Preparación de los estanques, reservorio, bordos y canales de salida	Flora	No existe agente de cambio ya que el polígono del proyecto carece totalmente de este importante componente biológico y los que se logren establecer sobre canales de llamada y drenes se respetaran.
	Suelo	Sellado del suelo en las etapas constructivas del proyecto con la afectación de 367.00 m^2 que soporta las infraestructuras de piso de concreto como compuertas de entrada y salida, carcamo de bombeo, bodegas, campamento y fosa séptica. Posible grado de erosión por viento y agua al dejar expuesto sin agua el espejo de agua de la granja, bordos y caminos durante la etapa de secado, afectación del drenaje vertical en sitios con construccion de concreto.

Preparación de los estanques, reservorio, bordos y canales de salida	Flora	No existe agente de cambio ya que el polígono del proyecto carece totalmente de este importante componente biológico y los que se logren establecer sobre canales de llamada y drenes se respetaran.
	Suelo	Sellado del suelo en las etapas constructivas del proyecto con la afectación de 367.00 m^2 que soporta las infraestructuras de piso de concreto como compuertas de entrada y salida, carcamo de bombeo, bodegas, campamento y fosa séptica. Posible grado de erosión por viento y agua al dejar expuesto sin agua el espejo de agua de la granja, bordos y caminos durante la etapa de secado, afectación del drenaje vertical en sitios con construccion de concreto.

Preparación de los estanques, reservorio, bordos y canales de salida	Flora	No existe agente de cambio ya que el polígono del proyecto carece totalmente de este importante componente biológico y los que se logren establecer sobre canales de llamada y drenes se respetaran.
	Suelo	Sellado del suelo en las etapas constructivas del proyecto con la afectación de 367.00 m^2 que soporta las infraestructuras de piso de concreto como compuertas de entrada y salida, carcamo de bombeo, bodegas, campamento y fosa séptica. Posible grado de erosión por viento y agua al dejar expuesto sin agua el espejo de agua de la granja, bordos y caminos durante la etapa de secado, afectación del drenaje vertical en sitios con construccion de concreto.

Preparación de los estanques, reservorio, bordos y canales de salida	Flora	No existe agente de cambio ya que el polígono del proyecto carece totalmente de este importante componente biológico y los que se logren establecer sobre canales de llamada y drenes se respetaran.
	Suelo	Sellado del suelo en las etapas constructivas del proyecto con la afectación de 367.00 m^2 que soporta las infraestructuras de piso de concreto como compuertas de entrada y salida, carcamo de bombeo, bodegas, campamento y fosa séptica. Posible grado de erosión por viento y agua al dejar expuesto sin agua el espejo de agua de la granja, bordos y caminos durante la etapa de secado, afectación del drenaje vertical en sitios con construccion de concreto.

Preparación de los estanques, reservorio, bordos y canales de salida	Flora	No existe agente de cambio ya que el polígono del proyecto carece totalmente de este importante componente biológico y los que se logren establecer sobre canales de llamada y drenes se respetaran.
	Suelo	Sellado del suelo en las etapas constructivas del proyecto con la afectación de 367.00 m^2 que soporta las infraestructuras de piso de concreto como compuertas de entrada y salida, carcamo de bombeo, bodegas, campamento y fosa séptica. Posible grado de erosión por viento y agua al dejar expuesto sin agua el espejo de agua de la granja, bordos y caminos durante la etapa de secado, afectación del drenaje vertical en sitios con construccion de concreto.

Preparación de los estanques, reservorio, bordos y canales de salida	Flora	No existe agente de cambio ya que el polígono del proyecto carece totalmente de este importante componente biológico y los que se logren establecer sobre canales de llamada y drenes se respetaran.
	Suelo	Sellado del suelo en las etapas constructivas del proyecto con la afectación de 367.00 m^2 que soporta las infraestructuras de piso de concreto como compuertas de entrada y salida, carcamo de bombeo, bodegas, campamento y fosa séptica. Posible grado de erosión por viento y agua al dejar expuesto sin agua el espejo de agua de la granja, bordos y caminos durante la etapa de secado, afectación del drenaje vertical en sitios con construccion de concreto.

Preparación de los estanques, reservorio, bordos y canales de salida	Flora	No existe agente de cambio ya que el polígono del proyecto carece totalmente de este importante componente biológico y los que se logren establecer sobre canales de llamada y drenes se respetaran.
	Suelo	Sellado del suelo en las etapas constructivas del proyecto con la afectación de 367.00 m^2 que soporta las infraestructuras de piso de concreto como compuertas de entrada y salida, carcamo de bombeo, bodegas, campamento y fosa séptica. Posible grado de erosión por viento y agua al dejar expuesto sin agua el espejo de agua de la granja, bordos y caminos durante la etapa de secado, afectación del drenaje vertical en sitios con construccion de concreto.

Preparación de los estanques, reservorio, bordos y canales de salida	Flora	No existe agente de cambio ya que el polígono del proyecto carece totalmente de este importante componente biológico y los que se logren establecer sobre canales de llamada y drenes se respetaran.
	Suelo	Sellado del suelo en las etapas constructivas del proyecto con la afectación de 367.00 m^2 que soporta las infraestructuras de piso de concreto como compuertas de entrada y salida, carcamo de bombeo, bodegas, campamento y fosa séptica. Posible grado de erosión por viento y agua al dejar expuesto sin agua el espejo de agua de la granja, bordos y caminos durante la etapa de secado, afectación del drenaje vertical en sitios con construccion de concreto.

Preparación de los estanques, reservorio, bordos y canales de salida	Flora	No existe agente de cambio ya que el polígono del proyecto carece totalmente de este importante componente biológico y los que se logren establecer sobre canales de llamada y drenes se respetaran.
	Suelo	Sellado del suelo en las etapas constructivas del proyecto con la afectación de 367.00 m^2 que soporta las infraestructuras de piso de concreto como compuertas de entrada y salida, carcamo de bombeo, bodegas, campamento y fosa séptica. Posible grado de erosión por viento y agua al dejar expuesto sin agua el espejo de agua de la granja, bordos y caminos durante la etapa de secado, afectación del drenaje vertical en sitios con construccion de concreto.

Preparación de los estanques, reservorio, bordos y canales de salida	Flora	No existe agente de cambio ya que el polígono del proyecto carece totalmente de este importante componente biológico y los que se logren establecer sobre canales de llamada y drenes se respetaran.
	Suelo	Sellado del suelo en las etapas constructivas del proyecto con la afectación de 367.00 m^2 que soporta las infraestructuras de piso de concreto como compuertas de entrada y salida, carcamo de bombeo, bodegas, campamento y fosa séptica. Posible grado de erosión por viento y agua al dejar expuesto sin agua el espejo de agua de la granja, bordos y caminos durante la etapa de secado, afectación del drenaje vertical en sitios con construccion de concreto.

Preparación de los estanques, reservorio, bordos y canales de salida	Flora	No existe agente de cambio ya que el polígono del proyecto carece totalmente de este importante componente biológico y los que se logren establecer sobre canales de llamada y drenes se respetaran.
	Suelo	Sellado del suelo en las etapas constructivas del proyecto con la afectación de 367.00 m^2 que soporta las infraestructuras de piso de concreto como compuertas de entrada y salida, carcamo de bombeo, bodegas, campamento y fosa séptica. Posible grado de erosión por viento y agua al dejar expuesto sin agua el espejo de agua de la granja, bordos y caminos durante la etapa de secado, afectación del drenaje vertical en sitios con construccion de concreto.

Preparación de los estanques, reservorio, bordos y canales de salida	Flora	No existe agente de cambio ya que el polígono del proyecto carece totalmente de este importante componente biológico y los que se logren establecer sobre canales de llamada y drenes se respetaran.
	Suelo	Sellado del suelo en las etapas constructivas del proyecto con la afectación de 367.00 m^2 que soporta las infraestructuras de piso de concreto como compuertas de entrada y salida, carcamo de bombeo, bodegas, campamento y fosa séptica. Posible grado de erosión por viento y agua al dejar expuesto sin agua el espejo de agua de la granja, bordos y caminos durante la etapa de secado, afectación del drenaje vertical en sitios con construccion de concreto.

Preparación de los estanques, reservorio, bordos y canales de salida	Flora	No existe agente de cambio ya que el polígono del proyecto carece totalmente de este importante componente biológico y los que se logren establecer sobre canales de llamada y drenes se respetaran.
	Suelo	Sellado del suelo en las etapas constructivas del proyecto con la afectación de 367.00 m^2 que soporta las infraestructuras de piso de concreto como compuertas de entrada y salida, carcamo de bombeo, bodegas, campamento y fosa séptica. Posible grado de erosión por viento y agua al dejar expuesto sin agua el espejo de agua de la granja, bordos y caminos durante la etapa de secado, afectación del drenaje vertical en sitios con construccion de concreto.

Preparación de los estanques, reservorio, bordos y canales de salida	Flora	No existe agente de cambio ya que el polígono del proyecto carece totalmente de este importante componente biológico y los que se logren establecer sobre canales de llamada y drenes se respetaran.
	Suelo	Sellado del suelo en las etapas constructivas del proyecto con la afectación de 367.00 m^2 que soporta las infraestructuras de piso de concreto como compuertas de entrada y salida, carcamo de bombeo, bodegas, campamento y fosa séptica. Posible grado de erosión por viento y agua al dejar expuesto sin agua el espejo de agua de la granja, bordos y caminos durante la etapa de secado, afectación del drenaje vertical en sitios con construccion de concreto.

Preparación de los estanques, reservorio, bordos y canales de salida	Flora	No existe agente de cambio ya que el polígono del proyecto carece totalmente de este importante componente biológico y los que se logren establecer sobre canales de llamada y drenes se respetaran.
	Suelo	Sellado del suelo en las etapas constructivas del proyecto con la afectación de 367.00 m^2 que soporta las infraestructuras de piso de concreto como compuertas de entrada y salida, carcamo de bombeo, bodegas, campamento y fosa séptica. Posible grado de erosión por viento y agua al dejar expuesto sin agua el espejo de agua de la granja, bordos y caminos durante la etapa de secado, afectación del drenaje vertical en sitios con construccion de concreto.

Preparación de los estanques, reservorio, bordos y canales de salida	Flora	No existe agente de cambio ya que el polígono del proyecto carece totalmente de este importante componente biológico y los que se logren establecer sobre canales de llamada y drenes se respetaran.
	Suelo	Sellado del suelo en las etapas constructivas del proyecto con la afectación de 367.00 m^2 que soporta las infraestructuras de piso de concreto como compuertas de entrada y salida, carcamo de bombeo, bodegas, campamento y fosa séptica. Posible grado de erosión por viento y agua al dejar expuesto sin agua el espejo de agua de la granja, bordos y caminos durante la etapa de secado, afectación del drenaje vertical en sitios con construccion de concreto.

Preparación de los estanques, reservorio, bordos y canales de salida	Flora	No existe agente de cambio ya que el polígono del proyecto carece totalmente de este importante componente biológico y los que se logren establecer sobre canales de llamada y drenes se respetaran.
	Suelo	Sellado del suelo en las etapas constructivas del proyecto con la afectación de 367.00 m^2 que soporta las infraestructuras de piso de concreto como compuertas de entrada y salida, carcamo de bombeo, bodegas, campamento y fosa séptica. Posible grado de erosión por viento y agua al dejar expuesto sin agua el espejo de agua de la granja, bordos y caminos durante la etapa de secado, afectación del drenaje vertical en sitios con construccion de concreto.

Preparación de los estanques, reservorio, bordos y canales de salida	Flora	No existe agente de cambio ya que el polígono del proyecto carece totalmente de este importante componente biológico y los que se logren establecer sobre canales de llamada y drenes se respetaran.
	Suelo	Sellado del suelo en las etapas constructivas del proyecto con la afectación de 367.00 m^2 que soporta las infraestructuras de piso de concreto como compuertas de entrada y salida, carcamo de bombeo, bodegas, campamento y fosa séptica. Posible grado de erosión por viento y agua al dejar expuesto sin agua el espejo de agua de la granja, bordos y caminos durante la etapa de secado, afectación del drenaje vertical en sitios con construccion de concreto.

Preparación de los estanques, reservorio, bordos y canales de salida	Flora	No existe agente de cambio ya que el polígono del proyecto carece totalmente de este importante componente biológico y los que se logren establecer sobre canales de llamada y drenes se respetaran.
	Suelo	Sellado del suelo en las etapas constructivas del proyecto con la afectación de 367.00 m^2 que soporta las infraestructuras de piso de concreto como compuertas de entrada y salida, carcamo de bombeo, bodegas, campamento y fosa séptica. Posible grado de erosión por viento y agua al dejar expuesto sin agua el espejo de agua de la granja, bordos y caminos durante la etapa de secado, afectación del drenaje vertical en sitios con construccion de concreto.

Preparación de los estanques, reservorio, bordos y canales de salida	Flora	No existe agente de cambio ya que el polígono del proyecto carece totalmente de este importante componente biológico y los que se logren establecer sobre canales de llamada y drenes se respetaran.
	Suelo	Sellado del suelo en las etapas constructivas del proyecto con la afectación de 367.00 m^2 que soporta las infraestructuras de piso de concreto como compuertas de entrada y salida, carcamo de bombeo, bodegas, campamento y fosa séptica. Posible grado de erosión por viento y agua al dejar expuesto sin agua el espejo de agua de la granja, bordos y caminos durante la etapa de secado, afectación del drenaje vertical en sitios con construccion de concreto.

Preparación de los estanques, reservorio, bordos y canales de salida	Flora	No existe agente de cambio ya que el polígono del proyecto carece totalmente de este importante componente biológico y los que se logren establecer sobre canales de llamada y drenes se respetaran.
	Suelo	Sellado del suelo en las etapas constructivas del proyecto con la afectación de 367.00 m^2 que soporta las infraestructuras de piso de concreto como compuertas de entrada y salida, carcamo de bombeo, bodegas, campamento y fosa séptica. Posible grado de erosión por viento y agua al dejar expuesto sin agua el espejo de agua de la granja, bordos y caminos durante la etapa de secado, afectación del drenaje vertical en sitios con construccion de concreto.

Preparación de los estanques, reservorio, bordos y canales de salida	Flora	No existe agente de cambio ya que el polígono del proyecto carece totalmente de este importante componente biológico y los que se logren establecer sobre canales de llamada y drenes se respetaran.
	Suelo	Sellado del suelo en las etapas constructivas del proyecto con la afectación de 367.00 m^2 que soporta las infraestructuras de piso de concreto como compuertas de entrada y salida, carcamo de bombeo, bodegas, campamento y fosa séptica. Posible grado de erosión por viento y agua al dejar expuesto sin agua el espejo de agua de la granja, bordos y caminos durante la etapa de secado, afectación del drenaje vertical en sitios con construccion de concreto.

Preparación de los estanques, reservorio, bordos y canales de salida	Flora	No existe agente de cambio ya que el polígono del proyecto carece totalmente de este importante componente biológico y los que se logren establecer sobre canales de llamada y drenes se respetaran.
	Suelo	Sellado del suelo en las etapas constructivas del proyecto con la afectación de 367.00 m^2 que soporta las infraestructuras de piso de concreto como compuertas de entrada y salida, carcamo de bombeo, bodegas, campamento y fosa séptica. Posible grado de erosión por viento y agua al dejar expuesto sin agua el espejo de agua de la granja, bordos y caminos durante la etapa de secado, afectación del drenaje vertical en sitios con construccion de concreto.

Preparación de los estanques, reservorio, bordos y canales de salida	Flora	No existe agente de cambio ya que el polígono del proyecto carece totalmente de este importante componente biológico y los que se logren establecer sobre canales de llamada y drenes se respetaran.
	Suelo	Sellado del suelo en las etapas constructivas del proyecto con la afectación de 367.00 m^2 que soporta las infraestructuras de piso de concreto como compuertas de entrada y salida, carcamo de bombeo, bodegas, campamento y fosa séptica. Posible grado de erosión por viento y agua al dejar expuesto sin agua el espejo de agua de la granja, bordos y caminos durante la etapa de secado, afectación del drenaje vertical en sitios con construccion de concreto.

Preparación de los estanques, reservorio, bordos y canales de salida	Flora	No existe agente de cambio ya que el polígono del proyecto carece totalmente de este importante componente biológico y los que se logren establecer sobre canales de llamada y drenes se respetaran.
	Suelo	Sellado del suelo en las etapas constructivas del proyecto con la afectación de 367.00 m^2 que soporta las infraestructuras de piso de concreto como compuertas de entrada y salida, carcamo de bombeo, bodegas, campamento y fosa séptica. Posible grado de erosión por viento y agua al dejar expuesto sin agua el espejo de agua de la granja, bordos y caminos durante la etapa de secado, afectación del drenaje vertical en sitios con construccion de concreto.

Preparación de los estanques, reservorio, bordos y canales de salida	Flora	No existe agente de cambio ya que el polígono del proyecto carece totalmente de este importante componente biológico y los que se logren establecer sobre canales de llamada y drenes se respetaran.
	Suelo	Sellado del suelo en las etapas constructivas del proyecto con la afectación de 367.00 m^2 que soporta las infraestructuras de piso de concreto como compuertas de entrada y salida, carcamo de bombeo, bodegas, campamento y fosa séptica. Posible grado de erosión por viento y agua al dejar expuesto sin agua el espejo de agua de la granja, bordos y caminos durante la etapa de secado, afectación del drenaje vertical en sitios con construccion de concreto.

Preparación de los estanques, reservorio, bordos y canales de salida	Flora	No existe agente de cambio ya que el polígono del proyecto carece totalmente de este importante componente biológico y los que se logren establecer sobre canales de llamada y drenes se respetaran.
	Suelo	Sellado del suelo en las etapas constructivas del proyecto con la afectación de 367.00 m^2 que soporta las infraestructuras de piso de concreto como compuertas de entrada y salida, carcamo de bombeo, bodegas, campamento y fosa séptica. Posible grado de erosión por viento y agua al dejar expuesto sin agua el espejo de agua de la granja, bordos y caminos durante la etapa de secado, afectación del drenaje vertical en sitios con construccion de concreto.

Preparación de los estanques, reservorio, bordos y canales de salida	Flora	No existe agente de cambio ya que el polígono del proyecto carece totalmente de este importante componente biológico y los que se logren establecer sobre canales de llamada y drenes se respetaran.
	Suelo	Sellado del suelo en las etapas constructivas del proyecto con la afectación de 367.00 m^2 que soporta las infraestructuras de piso de concreto como compuertas de entrada y salida, carcamo de bombeo, bodegas, campamento y fosa séptica. Posible grado de erosión por viento y agua al dejar expuesto sin agua el espejo de agua de la granja, bordos y caminos durante la etapa de secado, afectación del drenaje vertical en sitios con construccion de concreto.

Preparación de los estanques, reservorio, bordos y canales de salida	Flora	No existe agente de cambio ya que el polígono del proyecto carece totalmente de este importante componente biológico y los que se logren establecer sobre canales de llamada y drenes se respetaran.
	Suelo	Sellado del suelo en las etapas constructivas del proyecto con la afectación de 367.00 m^2 que soporta las infraestructuras de piso de concreto como compuertas de entrada y salida, carcamo de bombeo, bodegas, campamento y fosa séptica. Posible grado de erosión por viento y agua al dejar expuesto sin agua el espejo de agua de la granja, bordos y caminos durante la etapa de secado, afectación del drenaje vertical en sitios con construccion de concreto.

Preparación de los estanques, reservorio, bordos y canales de salida	Flora	No existe agente de cambio ya que el polígono del proyecto carece totalmente de este importante componente biológico y los que se logren establecer sobre canales de llamada y drenes se respetaran.
	Suelo	Sellado del suelo en las etapas constructivas del proyecto con la afectación de 367.00 m^2 que soporta las infraestructuras de piso de concreto como compuertas de entrada y salida, carcamo de bombeo, bodegas, campamento y fosa séptica. Posible grado de erosión por viento y agua al dejar expuesto sin agua el espejo de agua de la granja, bordos y caminos durante la etapa de secado, afectación del drenaje vertical en sitios con construccion de concreto.

Preparación de los estanques, reservorio, bordos y canales de salida	Flora	No existe agente de cambio ya que el polígono del proyecto carece totalmente de este importante componente biológico y los que se logren establecer sobre canales de llamada y drenes se respetaran.
	Suelo	Sellado del suelo en las etapas constructivas del proyecto con la afectación de 367.00 m^2 que soporta las infraestructuras de piso de concreto como compuertas de entrada y salida, carcamo de bombeo, bodegas, campamento y fosa séptica. Posible grado de erosión por viento y agua al dejar expuesto sin agua el espejo de agua de la granja, bordos y caminos durante la etapa de secado, afectación del drenaje vertical en sitios con construccion de concreto.

Preparación de los estanques, reservorio, bordos y canales de salida	Flora	No existe agente de cambio ya que el polígono del proyecto carece totalmente de este importante componente biológico y los que se logren establecer sobre canales de llamada y drenes se respetaran.
	Suelo	Sellado del suelo en las etapas constructivas del proyecto con la afectación de 367.00 m^2 que soporta las infraestructuras de piso de concreto como compuertas de entrada y salida, carcamo de bombeo, bodegas, campamento y fosa séptica. Posible grado de erosión por viento y agua al dejar expuesto sin agua el espejo de agua de la granja, bordos y caminos durante la etapa de secado, afectación del drenaje vertical en sitios con construccion de concreto.

Preparación de los estanques, reservorio, bordos y canales de salida	Flora	No existe agente de cambio ya que el polígono del proyecto carece totalmente de este importante componente biológico y los que se logren establecer sobre canales de llamada y drenes se respetaran.
	Suelo	Sellado del suelo en las etapas constructivas del proyecto con la afectación de 367.00 m^2 que soporta las infraestructuras de piso de concreto como compuertas de entrada y salida, carcamo de bombeo, bodegas, campamento y fosa séptica. Posible grado de erosión por viento y agua al dejar expuesto sin agua el espejo de agua de la granja, bordos y caminos durante la etapa de secado, afectación del drenaje vertical en sitios con construccion de concreto.

Preparación de los estanques, reservorio, bordos y canales de salida	Flora	No existe agente de cambio ya que el polígono del proyecto carece totalmente de este importante componente biológico y los que se logren establecer sobre canales de llamada y drenes se respetaran.
	Suelo	Sellado del suelo en las etapas constructivas del proyecto con la afectación de 367.00 m^2 que soporta las infraestructuras de piso de concreto como compuertas de entrada y salida, carcamo de bombeo, bodegas, campamento y fosa séptica. Posible grado de erosión por viento y agua al dejar expuesto sin agua el espejo de agua de la granja, bordos y caminos durante la etapa de secado, afectación del drenaje vertical en sitios con construccion de concreto.

Preparación de los estanques, reservorio, bordos y canales de salida	Flora	No existe agente de cambio ya que el polígono del proyecto carece totalmente de este importante componente biológico y los que se logren establecer sobre canales de llamada y drenes se respetaran.
	Suelo	Sellado del suelo en las etapas constructivas del proyecto con la afectación de 367.00 m^2 que soporta las infraestructuras de piso de concreto como compuertas de entrada y salida, carcamo de bombeo, bodegas, campamento y fosa séptica. Posible grado de erosión por viento y agua al dejar expuesto sin agua el espejo de agua de la granja, bordos y caminos durante la etapa de secado, afectación del drenaje vertical en sitios con construccion de concreto.

Preparación de los estanques, reservorio, bordos y canales de salida	Flora	No existe agente de cambio ya que el polígono del proyecto carece totalmente de este importante componente biológico y los que se logren establecer sobre canales de llamada y drenes se respetaran.
	Suelo	Sellado del suelo en las etapas constructivas del proyecto con la afectación de 367.00 m^2 que soporta las infraestructuras de piso de concreto como compuertas de entrada y salida, carcamo de bombeo, bodegas, campamento y fosa séptica. Posible grado de erosión por viento y agua al dejar expuesto sin agua el espejo de agua de la granja, bordos y caminos durante la etapa de secado, afectación del drenaje vertical en sitios con construccion de concreto.

Preparación de los estanques, reservorio, bordos y canales de salida	Flora	No existe agente de cambio ya que el polígono del proyecto carece totalmente de este importante componente biológico y los que se logren establecer sobre canales de llamada y drenes se respetaran.
	Suelo	Sellado del suelo en las etapas constructivas del proyecto con la afectación de 367.00 m^2 que soporta las infraestructuras de piso de concreto como compuertas de entrada y salida, carcamo de bombeo, bodegas, campamento y fosa séptica. Posible grado de erosión por viento y agua al dejar expuesto sin agua el espejo de agua de la granja, bordos y caminos durante la etapa de secado, afectación del drenaje vertical en sitios con construccion de concreto.

Preparación de los estanques, reservorio, bordos y canales de salida	Flora	No existe agente de cambio ya que el polígono del proyecto carece totalmente de este importante componente biológico y los que se logren establecer sobre canales de llamada y drenes se respetaran.
	Suelo	Sellado del suelo en las etapas constructivas del proyecto con la afectación de 367.00 m^2 que soporta las infraestructuras de piso de concreto como compuertas de entrada y salida, carcamo de bombeo, bodegas, campamento y fosa séptica. Posible grado de erosión por viento y agua al dejar expuesto sin agua el espejo de agua de la granja, bordos y caminos durante la etapa de secado, afectación del drenaje vertical en sitios con construccion de concreto.

Preparación de los estanques, reservorio, bordos y canales de salida	Flora	No existe agente de cambio ya que el polígono del proyecto carece totalmente de este importante componente biológico y los que se logren establecer sobre canales de llamada y drenes se respetaran.
	Suelo	Sellado del suelo en las etapas constructivas del proyecto con la afectación de 367.00 m^2 que soporta las infraestructuras de piso de concreto como compuertas de entrada y salida, carcamo de bombeo, bodegas, campamento y fosa séptica. Posible grado de erosión por viento y agua al dejar expuesto sin agua el espejo de agua de la granja, bordos y caminos durante la etapa de secado, afectación del drenaje vertical en sitios con construccion de concreto.

Preparación de los estanques, reservorio, bordos y canales de salida	Flora	No existe agente de cambio ya que el polígono del proyecto carece totalmente de este importante componente biológico y los que se logren establecer sobre canales de llamada y drenes se respetaran.
	Suelo	Sellado del suelo en las etapas constructivas del proyecto con la afectación de 367.00 m^2 que soporta las infraestructuras de piso de concreto como compuertas de entrada y salida, carcamo de bombeo, bodegas, campamento y fosa séptica. Posible grado de erosión por viento y agua al dejar expuesto sin agua el espejo de agua de la granja, bordos y caminos durante la etapa de secado, afectación del drenaje vertical en sitios con construccion de concreto.

Preparación de los estanques, reservorio, bordos y canales de salida	Flora	No existe agente de cambio ya que el polígono del proyecto carece totalmente de este importante componente biológico y los que se logren establecer sobre canales de llamada y drenes se respetaran.
	Suelo	Sellado del suelo en las etapas constructivas del proyecto con la afectación de 367.00 m^2 que soporta las infraestructuras de piso de concreto como compuertas de entrada y salida, carcamo de bombeo, bodegas, campamento y fosa séptica. Posible grado de erosión por viento y agua al dejar expuesto sin agua el espejo de agua de la granja, bordos y caminos durante la etapa de secado, afectación del drenaje vertical en sitios con construccion de concreto.

Preparación de los estanques, reservorio, bordos y canales de salida	Flora	No existe agente de cambio ya que el polígono del proyecto carece totalmente de este importante componente biológico y los que se logren establecer sobre canales de llamada y drenes se respetaran.
	Suelo	Sellado del suelo en las etapas constructivas del proyecto con la afectación de 367.00 m^2 que soporta las infraestructuras de piso de concreto como compuertas de entrada y salida, carcamo de bombeo, bodegas, campamento y fosa séptica. Posible grado de erosión por viento y agua al dejar expuesto sin agua el espejo de agua de la granja, bordos y caminos durante la etapa de secado, afectación del drenaje vertical en sitios con construccion de concreto.

Preparación de los estanques, reservorio, bordos y canales de salida	Flora	No existe agente de cambio ya que el polígono del proyecto carece totalmente de este importante componente biológico y los que se logren establecer sobre canales de llamada y drenes se respetaran.
	Suelo	Sellado del suelo en las etapas constructivas del proyecto con la afectación de 367.00 m^2 que soporta las infraestructuras de piso de concreto como compuertas de entrada y salida, carcamo de bombeo, bodegas, campamento y fosa séptica. Posible grado de erosión por viento y agua al dejar expuesto sin agua el espejo de agua de la granja, bordos y caminos durante la etapa de secado, afectación del drenaje vertical en sitios con construccion de concreto.

Preparación de los estanques, reservorio, bordos y canales de salida	Flora	No existe agente de cambio ya que el polígono del proyecto carece totalmente de este importante componente biológico y los que se logren establecer sobre canales de llamada y drenes se respetaran.
	Suelo	Sellado del suelo en las etapas constructivas del proyecto con la afectación de 367.00 m^2 que soporta las infraestructuras de piso de concreto como compuertas de entrada y salida, carcamo de bombeo, bodegas, campamento y fosa séptica. Posible grado de erosión por viento y agua al dejar expuesto sin agua el espejo de agua de la granja, bordos y caminos durante la etapa de secado, afectación del drenaje vertical en sitios con construccion de concreto.

Preparación de los estanques, reservorio, bordos y canales de salida	Flora	No existe agente de cambio ya que el polígono del proyecto carece totalmente de este importante componente biológico y los que se logren establecer sobre canales de llamada y drenes se respetaran.
	Suelo	Sellado del suelo en las etapas constructivas del proyecto con la afectación de 367.00 m^2 que soporta las infraestructuras de piso de concreto como compuertas de entrada y salida, carcamo de bombeo, bodegas, campamento y fosa séptica. Posible grado de erosión por viento y agua al dejar expuesto sin agua el espejo de agua de la granja, bordos y caminos durante la etapa de secado, afectación del drenaje vertical en sitios con construccion de concreto.

Preparación de los estanques, reservorio, bordos y canales de salida	Flora	No existe agente de cambio ya que el polígono del proyecto carece totalmente de este importante componente biológico y los que se logren establecer sobre canales de llamada y drenes se respetaran.
	Suelo	Sellado del suelo en las etapas constructivas del proyecto con la afectación de 367.00 m^2 que soporta las infraestructuras de piso de concreto como compuertas de entrada y salida, carcamo de bombeo, bodegas, campamento y fosa séptica. Posible grado de erosión por viento y agua al dejar expuesto sin agua el espejo de agua de la granja, bordos y caminos durante la etapa de secado, afectación del drenaje vertical en sitios con construccion de concreto.

Preparación de los estanques, reservorio, bordos y canales de salida	Flora	No existe agente de cambio ya que el polígono del proyecto carece totalmente de este importante componente biológico y los que se logren establecer sobre canales de llamada y drenes se respetaran.
	Suelo	Sellado del suelo en las etapas constructivas del proyecto con la afectación de 367.00 m^2 que soporta las infraestructuras de piso de concreto como compuertas de entrada y salida, carcamo de bombeo, bodegas, campamento y fosa séptica. Posible grado de erosión por viento y agua al dejar expuesto sin agua el espejo de agua de la granja, bordos y caminos durante la etapa de secado, afectación del drenaje vertical en sitios con construccion de concreto.

Preparación de los estanques, reservorio, bordos y canales de salida	Flora	No existe agente de cambio ya que el polígono del proyecto carece totalmente de este importante componente biológico y los que se logren establecer sobre canales de llamada y drenes se respetaran.
	Suelo	Sellado del suelo en las etapas constructivas del proyecto con la afectación de 367.00 m^2 que soporta las infraestructuras de piso de concreto como compuertas de entrada y salida, carcamo de bombeo, bodegas, campamento y fosa séptica. Posible grado de erosión por viento y agua al dejar expuesto sin agua el espejo de agua de la granja, bordos y caminos durante la etapa de secado, afectación del drenaje vertical en sitios con construccion de concreto.

Preparación de los estanques, reservorio, bordos y canales de salida	Flora	No existe agente de cambio ya que el polígono del proyecto carece totalmente de este importante componente biológico y los que se logren establecer sobre canales de llamada y drenes se respetaran.
	Suelo	Sellado del suelo en las etapas constructivas del proyecto con la afectación de 367.00 m^2 que soporta las infraestructuras de piso de concreto como compuertas de entrada y salida, carcamo de bombeo, bodegas, campamento y fosa séptica. Posible grado de erosión por viento y agua al dejar expuesto sin agua el espejo de agua de la granja, bordos y caminos durante la etapa de secado, afectación del drenaje vertical en sitios con construccion de concreto.

Preparación de los estanques, reservorio, bordos y canales de salida	Flora	No existe agente de cambio ya que el polígono del proyecto carece totalmente de este importante componente biológico y los que se logren establecer sobre canales de llamada y drenes se respetaran.
	Suelo	Sellado del suelo en las etapas constructivas del proyecto con la afectación de 367.00 m^2 que soporta las infraestructuras de piso de concreto como compuertas de entrada y salida, carcamo de bombeo, bodegas, campamento y fosa séptica. Posible grado de erosión por viento y agua al dejar expuesto sin agua el espejo de agua de la granja, bordos y caminos durante la etapa de secado, afectación del drenaje vertical en sitios con construccion de concreto.

Preparación de los estanques, reservorio, bordos y canales de salida	Flora	No existe agente de cambio ya que el polígono del proyecto carece totalmente de este importante componente biológico y los que se logren establecer sobre canales de llamada y drenes se respetaran.
	Suelo	Sellado del suelo en las etapas constructivas del proyecto con la afectación de 367.00 m^2 que soporta las infraestructuras de piso de concreto como compuertas de entrada y salida, carcamo de bombeo, bodegas, campamento y fosa séptica. Posible grado de erosión por viento y agua al dejar expuesto sin agua el espejo de agua de la granja, bordos y caminos durante la etapa de secado, afectación del drenaje vertical en sitios con construccion de concreto.

Preparación de los estanques, reservorio, bordos y canales de salida	Flora	No existe agente de cambio ya que el polígono del proyecto carece totalmente de este importante componente biológico y los que se logren establecer sobre canales de llamada y drenes se respetaran.
	Suelo	Sellado del suelo en las etapas constructivas del proyecto con la afectación de 367.00 m^2 que soporta las infraestructuras de piso de concreto como compuertas de entrada y salida, carcamo de bombeo, bodegas, campamento y fosa séptica. Posible grado de erosión por viento y agua al dejar expuesto sin agua el espejo de agua de la granja, bordos y caminos durante la etapa de secado, afectación del drenaje vertical en sitios con construccion de concreto.

Preparación de los estanques, reservorio, bordos y canales de salida	Flora	No existe agente de cambio ya que el polígono del proyecto carece totalmente de este importante componente biológico y los que se logren establecer sobre canales de llamada y drenes se respetaran.
	Suelo	Sellado del suelo en las etapas constructivas del proyecto con la afectación de 367.00 m^2 que soporta las infraestructuras de piso de concreto como compuertas de entrada y salida, carcamo de bombeo, bodegas, campamento y fosa séptica. Posible grado de erosión por viento y agua al dejar expuesto sin agua el espejo de agua de la granja, bordos y caminos durante la etapa de secado, afectación del drenaje vertical en sitios con construccion de concreto.

Preparación de los estanques, reservorio, bordos y canales de salida	Flora	No existe agente de cambio ya que el polígono del proyecto carece totalmente de este importante componente biológico y los que se logren establecer sobre canales de llamada y drenes se respetaran.
	Suelo	Sellado del suelo en las etapas constructivas del proyecto con la afectación de 367.00 m^2 que soporta las infraestructuras de piso de concreto como compuertas de entrada y salida, carcamo de bombeo, bodegas, campamento y fosa séptica. Posible grado de erosión por viento y agua al dejar expuesto sin agua el espejo de agua de la granja, bordos y caminos durante la etapa de secado, afectación del drenaje vertical en sitios con construccion de concreto.

Preparación de los estanques, reservorio, bordos y canales de salida	Flora	No existe agente de cambio ya que el polígono del proyecto carece totalmente de este importante componente biológico y los que se logren establecer sobre canales de llamada y drenes se respetaran.
	Suelo	Sellado del suelo en las etapas constructivas del proyecto con la afectación de 367.00 m^2 que soporta las infraestructuras de piso de concreto como compuertas de entrada y salida, carcamo de bombeo, bodegas, campamento y fosa séptica. Posible grado de erosión por viento y agua al dejar expuesto sin agua el espejo de agua de la granja, bordos y caminos durante la etapa de secado, afectación del drenaje vertical en sitios con construccion de concreto.

Preparación de los estanques, reservorio, bordos y canales de salida	Flora	No existe agente de cambio ya que el polígono del proyecto carece totalmente de este importante componente biológico y los que se logren establecer sobre canales de llamada y drenes se respetaran.
	Suelo	Sellado del suelo en las etapas constructivas del proyecto con la afectación de 367.00 m^2 que soporta las infraestructuras de piso de concreto como compuertas de entrada y salida, carcamo de bombeo, bodegas, campamento y fosa séptica. Posible grado de erosión por viento y agua al dejar expuesto sin agua el espejo de agua de la granja, bordos y caminos durante la etapa de secado, afectación del drenaje vertical en sitios con construccion de concreto.

Preparación de los estanques, reservorio, bordos y canales de salida	Flora	No existe agente de cambio ya que el polígono del proyecto carece totalmente de este importante componente biológico y los que se logren establecer sobre canales de llamada y drenes se respetaran.
	Suelo	Sellado del suelo en las etapas constructivas del proyecto con la afectación de 367.00 m^2 que soporta las infraestructuras de piso de concreto como compuertas de entrada y salida, carcamo de bombeo, bodegas, campamento y fosa séptica. Posible grado de erosión por viento y agua al dejar expuesto sin agua el espejo de agua de la granja, bordos y caminos durante la etapa de secado, afectación del drenaje vertical en sitios con construccion de concreto.

Preparación de los estanques, reservorio, bordos y canales de salida	Flora	No existe agente de cambio ya que el polígono del proyecto carece totalmente de este importante componente biológico y los que se logren establecer sobre canales de llamada y drenes se respetaran.
	Suelo	Sellado del suelo en las etapas constructivas del proyecto con la afectación de 367.00 m^2 que soporta las infraestructuras de piso de concreto como compuertas de entrada y salida, carcamo de bombeo, bodegas, campamento y fosa séptica. Posible grado de erosión por viento y agua al dejar expuesto sin agua el espejo de agua de la granja, bordos y caminos durante la etapa de secado, afectación del drenaje vertical en sitios con construccion de concreto.

Preparación de los estanques, reservorio, bordos y canales de salida	Flora	No existe agente de cambio ya que el polígono del proyecto carece totalmente de este importante componente biológico y los que se logren establecer sobre canales de llamada y drenes se respetaran.
	Suelo	Sellado del suelo en las etapas constructivas del proyecto con la afectación de 367.00 m^2 que soporta las infraestructuras de piso de concreto como compuertas de entrada y salida, carcamo de bombeo, bodegas, campamento y fosa séptica. Posible grado de erosión por viento y agua al dejar expuesto sin agua el espejo de agua de la granja, bordos y caminos durante la etapa de secado, afectación del drenaje vertical en sitios con construccion de concreto.

Preparación de los estanques, reservorio, bordos y canales de salida	Flora	No existe agente de cambio ya que el polígono del proyecto carece totalmente de este importante componente biológico y los que se logren establecer sobre canales de llamada y drenes se respetaran.
	Suelo	Sellado del suelo en las etapas constructivas del proyecto con la afectación de 367.00 m^2 que soporta las infraestructuras de piso de concreto como compuertas de entrada y salida, carcamo de bombeo, bodegas, campamento y fosa séptica. Posible grado de erosión por viento y agua al dejar expuesto sin agua el espejo de agua de la granja, bordos y caminos durante la etapa de secado, afectación del drenaje vertical en sitios con construccion de concreto.

Preparación de los estanques, reservorio, bordos y canales de salida	Flora	No existe agente de cambio ya que el polígono del proyecto carece totalmente de este importante componente biológico y los que se logren establecer sobre canales de llamada y drenes se respetaran.
	Suelo	Sellado del suelo en las etapas constructivas del proyecto con la afectación de 367.00 m^2 que soporta las infraestructuras de piso de concreto como compuertas de entrada y salida, carcamo de bombeo, bodegas, campamento y fosa séptica. Posible grado de erosión por viento y agua al dejar expuesto sin agua el espejo de agua de la granja, bordos y caminos durante la etapa de secado, afectación del drenaje vertical en sitios con construccion de concreto.

Preparación de los estanques, reservorio, bordos y canales de salida	Flora	No existe agente de cambio ya que el polígono del proyecto carece totalmente de este importante componente biológico y los que se logren establecer sobre canales de llamada y drenes se respetaran.
	Suelo	Sellado del suelo en las etapas constructivas del proyecto con la afectación de 367.00 m^2 que soporta las infraestructuras de piso de concreto como compuertas de entrada y salida, carcamo de bombeo, bodegas, campamento y fosa séptica. Posible grado de erosión por viento y agua al dejar expuesto sin agua el espejo de agua de la granja, bordos y caminos durante la etapa de secado, afectación del drenaje vertical en sitios con construccion de concreto.

Preparación de los estanques, reservorio, bordos y canales de salida	Flora	No existe agente de cambio ya que el polígono del proyecto carece totalmente de este importante componente biológico y los que se logren establecer sobre canales de llamada y drenes se respetaran.
	Suelo	Sellado del suelo en las etapas constructivas del proyecto con la afectación de 367.00 m^2 que soporta las infraestructuras de piso de concreto como compuertas de entrada y salida, carcamo de bombeo, bodegas, campamento y fosa séptica. Posible grado de erosión por viento y agua al dejar expuesto sin agua el espejo de agua de la granja, bordos y caminos durante la etapa de secado, afectación del drenaje vertical en sitios con construccion de concreto.

Preparación de los estanques, reservorio, bordos y canales de salida	Flora	No existe agente de cambio ya que el polígono del proyecto carece totalmente de este importante componente biológico y los que se logren establecer sobre canales de llamada y drenes se respetaran.
	Suelo	Sellado del suelo en las etapas constructivas del proyecto con la afectación de 367.00 m^2 que soporta las infraestructuras de piso de concreto como compuertas de entrada y salida, carcamo de bombeo, bodegas, campamento y fosa séptica. Posible grado de erosión por viento y agua al dejar expuesto sin agua el espejo de agua de la granja, bordos y caminos durante la etapa de secado, afectación del drenaje vertical en sitios con construccion de concreto.

Preparación de los estanques, reservorio, bordos y canales de salida	Flora	No existe agente de cambio ya que el polígono del proyecto carece totalmente de este importante componente biológico y los que se logren establecer sobre canales de llamada y drenes se respetaran.
	Suelo	Sellado del suelo en las etapas constructivas del proyecto con la afectación de 367.00 m^2 que soporta las infraestructuras de piso de concreto como compuertas de entrada y salida, carcamo de bombeo, bodegas, campamento y fosa séptica. Posible grado de erosión por viento y agua al dejar expuesto sin agua el espejo de agua de la granja, bordos y caminos durante la etapa de secado, afectación del drenaje vertical en sitios con construccion de concreto.

Preparación de los estanques, reservorio, bordos y canales de salida	Flora	No existe agente de cambio ya que el polígono del proyecto carece totalmente de este importante componente biológico y los que se logren establecer sobre canales de llamada y drenes se respetaran.
	Suelo	Sellado del suelo en las etapas constructivas del proyecto con la afectación de 367.00 m^2 que soporta las infraestructuras de piso de concreto como compuertas de entrada y salida, carcamo de bombeo, bodegas, campamento y fosa séptica. Posible grado de erosión por viento y agua al dejar expuesto sin agua el espejo de agua de la granja, bordos y caminos durante la etapa de secado, afectación del drenaje vertical en sitios con construccion de concreto.

Preparación de los estanques, reservorio, bordos y canales de salida	Flora	No existe agente de cambio ya que el polígono del proyecto carece totalmente de este importante componente biológico y los que se logren establecer sobre canales de llamada y drenes se respetaran.
	Suelo	Sellado del suelo en las etapas constructivas del proyecto con la afectación de 367.00 m^2 que soporta las infraestructuras de piso de concreto como compuertas de entrada y salida, carcamo de bombeo, bodegas, campamento y fosa séptica. Posible grado de erosión por viento y agua al dejar expuesto sin agua el espejo de agua de la granja, bordos y caminos durante la etapa de secado, afectación del drenaje vertical en sitios con construccion de concreto.

Preparación de los estanques, reservorio, bordos y canales de salida	Flora	No existe agente de cambio ya que el polígono del proyecto carece totalmente de este importante componente biológico y los que se logren establecer sobre canales de llamada y drenes se respetaran.
	Suelo	Sellado del suelo en las etapas constructivas del proyecto con la afectación de 367.00 m^2 que soporta las infraestructuras de piso de concreto como compuertas de entrada y salida, carcamo de bombeo, bodegas, campamento y fosa séptica. Posible grado de erosión por viento y agua al dejar expuesto sin agua el espejo de agua de la granja, bordos y caminos durante la etapa de secado, afectación del drenaje vertical en sitios con construccion de concreto.

Preparación de los estanques, reservorio, bordos y canales de salida	Flora	No existe agente de cambio ya que el polígono del proyecto carece totalmente de este importante componente biológico y los que se logren establecer sobre canales de llamada y drenes se respetaran.
	Suelo	Sellado del suelo en las etapas constructivas del proyecto con la afectación de 367.00 m^2 que soporta las infraestructuras de piso de concreto como compuertas de entrada y salida, carcamo de bombeo, bodegas, campamento y fosa séptica. Posible grado de erosión por viento y agua al dejar expuesto sin agua el espejo de agua de la granja, bordos y caminos durante la etapa de secado, afectación del drenaje vertical en sitios con construccion de concreto.

Preparación de los estanques, reservorio, bordos y canales de salida	Flora	No existe agente de cambio ya que el polígono del proyecto carece totalmente de este importante componente biológico y los que se logren establecer sobre canales de llamada y drenes se respetaran.
	Suelo	Sellado del suelo en las etapas constructivas del proyecto con la afectación de 367.00 m^2 que soporta las infraestructuras de piso de concreto como compuertas de entrada y salida, carcamo de bombeo, bodegas, campamento y fosa séptica. Posible grado de erosión por viento y agua al dejar expuesto sin agua el espejo de agua de la granja, bordos y caminos durante la etapa de secado, afectación del drenaje vertical en sitios con construccion de concreto.

Preparación de los estanques, reservorio, bordos y canales de salida	Flora	No existe agente de cambio ya que el polígono del proyecto carece totalmente de este importante componente biológico y los que se logren establecer sobre canales de llamada y drenes se respetaran.
	Suelo	Sellado del suelo en las etapas constructivas del proyecto con la afectación de 367.00 m^2 que soporta las infraestructuras de piso de concreto como compuertas de entrada y salida, carcamo de bombeo, bodegas, campamento y fosa séptica. Posible grado de erosión por viento y agua al dejar expuesto sin agua el espejo de agua de la granja, bordos y caminos durante la etapa de secado, afectación del drenaje vertical en sitios con construccion de concreto.

Preparación de los estanques, reservorio, bordos y canales de salida	Flora	No existe agente de cambio ya que el polígono del proyecto carece totalmente de este importante componente biológico y los que se logren establecer sobre canales de llamada y drenes se respetaran.
	Suelo	Sellado del suelo en las etapas constructivas del proyecto con la afectación de 367.00 m^2 que soporta las infraestructuras de piso de concreto como compuertas de entrada y salida, carcamo de bombeo, bodegas, campamento y fosa séptica. Posible grado de erosión por viento y agua al dejar expuesto sin agua el espejo de agua de la granja, bordos y caminos durante la etapa de secado, afectación del drenaje vertical en sitios con construccion de concreto.

Preparación de los estanques, reservorio, bordos y canales de salida	Flora	No existe agente de cambio ya que el polígono del proyecto carece totalmente de este importante componente biológico y los que se logren establecer sobre canales de llamada y drenes se respetaran.
	Suelo	Sellado del suelo en las etapas constructivas del proyecto con la afectación de 367.00 m^2 que soporta las infraestructuras de piso de concreto como compuertas de entrada y salida, carcamo de bombeo, bodegas, campamento y fosa séptica. Posible grado de erosión por viento y agua al dejar expuesto sin agua el espejo de agua de la granja, bordos y caminos durante la etapa de secado, afectación del drenaje vertical en sitios con construccion de concreto.

Preparación de los estanques, reservorio, bordos y canales de salida	Flora	No existe agente de cambio ya que el polígono del proyecto carece totalmente de este importante componente biológico y los que se logren establecer sobre canales de llamada y drenes se respetaran.
	Suelo	Sellado del suelo en las etapas constructivas del proyecto con la afectación de 367.00 m^2 que soporta las infraestructuras de piso de concreto como compuertas de entrada y salida, carcamo de bombeo, bodegas, campamento y fosa séptica. Posible grado de erosión por viento y agua al dejar expuesto sin agua el espejo de agua de la granja, bordos y caminos durante la etapa de secado, afectación del drenaje vertical en sitios con construccion de concreto.

Preparación de los estanques, reservorio, bordos y canales de salida	Flora	No existe agente de cambio ya que el polígono del proyecto carece totalmente de este importante componente biológico y los que se logren establecer sobre canales de llamada y drenes se respetaran.
	Suelo	Sellado del suelo en las etapas constructivas del proyecto con la afectación de 367.00 m^2 que soporta las infraestructuras de piso de concreto como compuertas de entrada y salida, carcamo de bombeo, bodegas, campamento y fosa séptica. Posible grado de erosión por viento y agua al dejar expuesto sin agua el espejo de agua de la granja, bordos y caminos durante la etapa de secado, afectación del drenaje vertical en sitios con construccion de concreto.

Preparación de los estanques, reservorio, bordos y canales de salida	Flora	No existe agente de cambio ya que el polígono del proyecto carece totalmente de este importante componente biológico y los que se logren establecer sobre canales de llamada y drenes se respetaran.
	Suelo	Sellado del suelo en las etapas constructivas del proyecto con la afectación de 367.00 m^2 que soporta las infraestructuras de piso de concreto como compuertas de entrada y salida, carcamo de bombeo, bodegas, campamento y fosa séptica. Posible grado de erosión por viento y agua al dejar expuesto sin agua el espejo de agua de la granja, bordos y caminos durante la etapa de secado, afectación del drenaje vertical en sitios con construccion de concreto.

Preparación de los estanques, reservorio, bordos y canales de salida	Flora	No existe agente de cambio ya que el polígono del proyecto carece totalmente de este importante componente biológico y los que se logren establecer sobre canales de llamada y drenes se respetaran.
	Suelo	Sellado del suelo en las etapas constructivas del proyecto con la afectación de 367.00 m^2 que soporta las infraestructuras de piso de concreto como compuertas de entrada y salida, carcamo de bombeo, bodegas, campamento y fosa séptica. Posible grado de erosión por viento y agua al dejar expuesto sin agua el espejo de agua de la granja, bordos y caminos durante la etapa de secado, afectación del drenaje vertical en sitios con construccion de concreto.

Preparación de los estanques, reservorio, bordos y canales de salida	Flora	No existe agente de cambio ya que el polígono del proyecto carece totalmente de este importante componente biológico y los que se logren establecer sobre canales de llamada y drenes se respetaran.
	Suelo	Sellado del suelo en las etapas constructivas del proyecto con la afectación de 367.00 m^2 que soporta las infraestructuras de piso de concreto como compuertas de entrada y salida, carcamo de bombeo, bodegas, campamento y fosa séptica. Posible grado de erosión por viento y agua al dejar expuesto sin agua el espejo de agua de la granja, bordos y caminos durante la etapa de secado, afectación del drenaje vertical en sitios con construccion de concreto.

Preparación de los estanques, reservorio, bordos y canales de salida	Flora	No existe agente de cambio ya que el polígono del proyecto carece totalmente de este importante componente biológico y los que se logren establecer sobre canales de llamada y drenes se respetaran.
	Suelo	Sellado del suelo en las etapas constructivas del proyecto con la afectación de 367.00 m^2 que soporta las infraestructuras de piso de concreto como compuertas de entrada y salida, carcamo de bombeo, bodegas, campamento y fosa séptica. Posible grado de erosión por viento y agua al dejar expuesto sin agua el espejo de agua de la granja, bordos y caminos durante la etapa de secado, afectación del drenaje vertical en sitios con construccion de concreto.

Preparación de los estanques, reservorio, bordos y canales de salida	Flora	No existe agente de cambio ya que el polígono del proyecto carece totalmente de este importante componente biológico y los que se logren establecer sobre canales de llamada y drenes se respetaran.
	Suelo	Sellado del suelo en las etapas constructivas del proyecto con la afectación de 367.00 m^2 que soporta las infraestructuras de piso de concreto como compuertas de entrada y salida, carcamo de bombeo, bodegas, campamento y fosa séptica. Posible grado de erosión por viento y agua al dejar expuesto sin agua el espejo de agua de la granja, bordos y caminos durante la etapa de secado, afectación del drenaje vertical en sitios con construccion de concreto.

Preparación de los estanques, reservorio, bordos y canales de salida	Flora	No existe agente de cambio ya que el polígono del proyecto carece totalmente de este importante componente biológico y los que se logren establecer sobre canales de llamada y drenes se respetaran.
	Suelo	Sellado del suelo en las etapas constructivas del proyecto con la afectación de 367.00 m^2 que soporta las infraestructuras de piso de concreto como compuertas de entrada y salida, carcamo de bombeo, bodegas, campamento y fosa séptica. Posible grado de erosión por viento y agua al dejar expuesto sin agua el espejo de agua de la granja, bordos y caminos durante la etapa de secado, afectación del drenaje vertical en sitios con construccion de concreto.

Preparación de los estanques, reservorio, bordos y canales de salida	Flora	No existe agente de cambio ya que el polígono del proyecto carece totalmente de este importante componente biológico y los que se logren establecer sobre canales de llamada y drenes se respetaran.
	Suelo	Sellado del suelo en las etapas constructivas del proyecto con la afectación de 367.00 m^2 que soporta las infraestructuras de piso de concreto como compuertas de entrada y salida, carcamo de bombeo, bodegas, campamento y fosa séptica. Posible grado de erosión por viento y agua al dejar expuesto sin agua el espejo de agua de la granja, bordos y caminos durante la etapa de secado, afectación del drenaje vertical en sitios con construccion de concreto.

Preparación de los estanques, reservorio, bordos y canales de salida	Flora	No existe agente de cambio ya que el polígono del proyecto carece totalmente de este importante componente biológico y los que se logren establecer sobre canales de llamada y drenes se respetaran.
	Suelo	Sellado del suelo en las etapas constructivas del proyecto con la afectación de 367.00 m^2 que soporta las infraestructuras de piso de concreto como compuertas de entrada y salida, carcamo de bombeo, bodegas, campamento y fosa séptica. Posible grado de erosión por viento y agua al dejar expuesto sin agua el espejo de agua de la granja, bordos y caminos durante la etapa de secado, afectación del drenaje vertical en sitios con construccion de concreto.

Preparación de los estanques, reservorio, bordos y canales de salida	Flora	No existe agente de cambio ya que el polígono del proyecto carece totalmente de este importante componente biológico y los que se logren establecer sobre canales de llamada y drenes se respetaran.
	Suelo	Sellado del suelo en las etapas constructivas del proyecto con la afectación de 367.00 m^2 que soporta las infraestructuras de piso de concreto como compuertas de entrada y salida, carcamo de bombeo, bodegas, campamento y fosa séptica. Posible grado de erosión por viento y agua al dejar expuesto sin agua el espejo de agua de la granja, bordos y caminos durante la etapa de secado, afectación del drenaje vertical en sitios con construccion de concreto.

Preparación de los estanques, reservorio, bordos y canales de salida	Flora	No existe agente de cambio ya que el polígono del proyecto carece totalmente de este importante componente biológico y los que se logren establecer sobre canales de llamada y drenes se respetaran.
	Suelo	Sellado del suelo en las etapas constructivas del proyecto con la afectación de 367.00 m^2 que soporta las infraestructuras de piso de concreto como compuertas de entrada y salida, carcamo de bombeo, bodegas, campamento y fosa séptica. Posible grado de erosión por viento y agua al dejar expuesto sin agua el espejo de agua de la granja, bordos y caminos durante la etapa de secado, afectación del drenaje vertical en sitios con construccion de concreto.

Preparación de los estanques, reservorio, bordos y canales de salida	Flora	No existe agente de cambio ya que el polígono del proyecto carece totalmente de este importante componente biológico y los que se logren establecer sobre canales de llamada y drenes se respetaran.
	Suelo	Sellado del suelo en las etapas constructivas del proyecto con la afectación de 367.00 m^2 que soporta las infraestructuras de piso de concreto como compuertas de entrada y salida, carcamo de bombeo, bodegas, campamento y fosa séptica. Posible grado de erosión por viento y agua al dejar expuesto sin agua el espejo de agua de la granja, bordos y caminos durante la etapa de secado, afectación del drenaje vertical en sitios con construccion de concreto.

Preparación de los estanques, reservorio, bordos y canales de salida	Flora	No existe agente de cambio ya que el polígono del proyecto carece totalmente de este importante componente biológico y los que se logren establecer sobre canales de llamada y drenes se respetaran.
	Suelo	Sellado del suelo en las etapas constructivas del proyecto con la afectación de 367.00 m^2 que soporta las infraestructuras de piso de concreto como compuertas de entrada y salida, carcamo de bombeo, bodegas, campamento y fosa séptica. Posible grado de erosión por viento y agua al dejar expuesto sin agua el espejo de agua de la granja, bordos y caminos durante la etapa de secado, afectación del drenaje vertical en sitios con construccion de concreto.

Preparación de los estanques, reservorio, bordos y canales de salida	Flora	No existe agente de cambio ya que el polígono del proyecto carece totalmente de este importante componente biológico y los que se logren establecer sobre canales de llamada y drenes se respetaran.
	Suelo	Sellado del suelo en las etapas constructivas del proyecto con la afectación de 367.00 m^2 que soporta las infraestructuras de piso de concreto como compuertas de entrada y salida, carcamo de bombeo, bodegas, campamento y fosa séptica. Posible grado de erosión por viento y agua al dejar expuesto sin agua el espejo de agua de la granja, bordos y caminos durante la etapa de secado, afectación del drenaje vertical en sitios con construccion de concreto.

Preparación de los estanques, reservorio, bordos y canales de salida	Flora	No existe agente de cambio ya que el polígono del proyecto carece totalmente de este importante componente biológico y los que se logren establecer sobre canales de llamada y drenes se respetaran.
	Suelo	Sellado del suelo en las etapas constructivas del proyecto con la afectación de 367.00 m^2 que soporta las infraestructuras de piso de concreto como compuertas de entrada y salida, carcamo de bombeo, bodegas, campamento y fosa séptica. Posible grado de erosión por viento y agua al dejar expuesto sin agua el espejo de agua de la granja, bordos y caminos durante la etapa de secado, afectación del drenaje vertical en sitios con construccion de concreto.

Preparación de los estanques, reservorio, bordos y canales de salida	Flora	No existe agente de cambio ya que el polígono del proyecto carece totalmente de este importante componente biológico y los que se logren establecer sobre canales de llamada y drenes se respetaran.
	Suelo	Sellado del suelo en las etapas constructivas del proyecto con la afectación de 367.00 m^2 que soporta las infraestructuras de piso de concreto como compuertas de entrada y salida, carcamo de bombeo, bodegas, campamento y fosa séptica. Posible grado de erosión por viento y agua al dejar expuesto sin agua el espejo de agua de la granja, bordos y caminos durante la etapa de secado, afectación del drenaje vertical en sitios con construccion de concreto.

Preparación de los estanques, reservorio, bordos y canales de salida	Flora	No existe agente de cambio ya que el polígono del proyecto carece totalmente de este importante componente biológico y los que se logren establecer sobre canales de llamada y drenes se respetaran.
	Suelo	Sellado del suelo en las etapas constructivas del proyecto con la afectación de 367.00 m^2 que soporta las infraestructuras de piso de concreto como compuertas de entrada y salida, carcamo de bombeo, bodegas, campamento y fosa séptica. Posible grado de erosión por viento y agua al dejar expuesto sin agua el espejo de agua de la granja, bordos y caminos durante la etapa de secado, afectación del drenaje vertical en sitios con construccion de concreto.

Preparación de los estanques, reservorio, bordos y canales de salida	Flora	No existe agente de cambio ya que el polígono del proyecto carece totalmente de este importante componente biológico y los que se logren establecer sobre canales de llamada y drenes se respetaran.
	Suelo	Sellado del suelo en las etapas constructivas del proyecto con la afectación de 367.00 m^2 que soporta las infraestructuras de piso de concreto como compuertas de entrada y salida, carcamo de bombeo, bodegas, campamento y fosa séptica. Posible grado de erosión por viento y agua al dejar expuesto sin agua el espejo de agua de la granja, bordos y caminos durante la etapa de secado, afectación del drenaje vertical en sitios con construccion de concreto.

Preparación de los estanques, reservorio, bordos y canales de salida	Flora	No existe agente de cambio ya que el polígono del proyecto carece totalmente de este importante componente biológico y los que se logren establecer sobre canales de llamada y drenes se respetaran.
	Suelo	Sellado del suelo en las etapas constructivas del proyecto con la afectación de 367.00 m^2 que soporta las infraestructuras de piso de concreto como compuertas de entrada y salida, carcamo de bombeo, bodegas, campamento y fosa séptica. Posible grado de erosión por viento y agua al dejar expuesto sin agua el espejo de agua de la granja, bordos y caminos durante la etapa de secado, afectación del drenaje vertical en sitios con construccion de concreto.

Preparación de los estanques, reservorio, bordos y canales de salida	Flora	No existe agente de cambio ya que el polígono del proyecto carece totalmente de este importante componente biológico y los que se logren establecer sobre canales de llamada y drenes se respetaran.
	Suelo	Sellado del suelo en las etapas constructivas del proyecto con la afectación de 367.00 m^2 que soporta las infraestructuras de piso de concreto como compuertas de entrada y salida, carcamo de bombeo, bodegas, campamento y fosa séptica. Posible grado de erosión por viento y agua al dejar expuesto sin agua el espejo de agua de la granja, bordos y caminos durante la etapa de secado, afectación del drenaje vertical en sitios con construccion de concreto.

Preparación de los estanques, reservorio, bordos y canales de salida	Flora	No existe agente de cambio ya que el polígono del proyecto carece totalmente de este importante componente biológico y los que se logren establecer sobre canales de llamada y drenes se respetaran.
	Suelo	Sellado del suelo en las etapas constructivas del proyecto con la afectación de 367.00 m^2 que soporta las infraestructuras de piso de concreto como compuertas de entrada y salida, carcamo de bombeo, bodegas, campamento y fosa séptica. Posible grado de erosión por viento y agua al dejar expuesto sin agua el espejo de agua de la granja, bordos y caminos durante la etapa de secado, afectación del drenaje vertical en sitios con construccion de concreto.

Preparación de los estanques, reservorio, bordos y canales de salida	Flora	No existe agente de cambio ya que el polígono del proyecto carece totalmente de este importante componente biológico y los que se logren establecer sobre canales de llamada y drenes se respetaran.
	Suelo	Sellado del suelo en las etapas constructivas del proyecto con la afectación de 367.00 m^2 que soporta las infraestructuras de piso de concreto como compuertas de entrada y salida, carcamo de bombeo, bodegas, campamento y fosa séptica. Posible grado de erosión por viento y agua al dejar expuesto sin agua el espejo de agua de la granja, bordos y caminos durante la etapa de secado, afectación del drenaje vertical en sitios con construccion de concreto.

Preparación de los estanques, reservorio, bordos y canales de salida	Flora	No existe agente de cambio ya que el polígono del proyecto carece totalmente de este importante componente biológico y los que se logren establecer sobre canales de llamada y drenes se respetaran.
	Suelo	Sellado del suelo en las etapas constructivas del proyecto con la afectación de 367.00 m^2 que soporta las infraestructuras de piso de concreto como compuertas de entrada y salida, carcamo de bombeo, bodegas, campamento y fosa séptica. Posible grado de erosión por viento y agua al dejar expuesto sin agua el espejo de agua de la granja, bordos y caminos durante la etapa de secado, afectación del drenaje vertical en sitios con construccion de concreto.

Preparación de los estanques, reservorio, bordos y canales de salida	Flora	No existe agente de cambio ya que el polígono del proyecto carece totalmente de este importante componente biológico y los que se logren establecer sobre canales de llamada y drenes se respetaran.
	Suelo	Sellado del suelo en las etapas constructivas del proyecto con la afectación de 367.00 m^2 que soporta las infraestructuras de piso de concreto como compuertas de entrada y salida, carcamo de bombeo, bodegas, campamento y fosa séptica. Posible grado de erosión por viento y agua al dejar expuesto sin agua el espejo de agua de la granja, bordos y caminos durante la etapa de secado, afectación del drenaje vertical en sitios con construccion de concreto.

Preparación de los estanques, reservorio, bordos y canales de salida	Flora	No existe agente de cambio ya que el polígono del proyecto carece totalmente de este importante componente biológico y los que se logren establecer sobre canales de llamada y drenes se respetaran.
	Suelo	Sellado del suelo en las etapas constructivas del proyecto con la afectación de 367.00 m^2 que soporta las infraestructuras de piso de concreto como compuertas de entrada y salida, carcamo de bombeo, bodegas, campamento y fosa séptica. Posible grado de erosión por viento y agua al dejar expuesto sin agua el espejo de agua de la granja, bordos y caminos durante la etapa de secado, afectación del drenaje vertical en sitios con construccion de concreto.

Preparación de los estanques, reservorio, bordos y canales de salida	Flora	No existe agente de cambio ya que el polígono del proyecto carece totalmente de este importante componente biológico y los que se logren establecer sobre canales de llamada y drenes se respetaran.
	Suelo	Sellado del suelo en las etapas constructivas del proyecto con la afectación de 367.00 m^2 que soporta las infraestructuras de piso de concreto como compuertas de entrada y salida, carcamo de bombeo, bodegas, campamento y fosa séptica. Posible grado de erosión por viento y agua al dejar expuesto sin agua el espejo de agua de la granja, bordos y caminos durante la etapa de secado, afectación del drenaje vertical en sitios con construccion de concreto.

Preparación de los estanques, reservorio, bordos y canales de salida	Flora	No existe agente de cambio ya que el polígono del proyecto carece totalmente de este importante componente biológico y los que se logren establecer sobre canales de llamada y drenes se respetaran.
	Suelo	Sellado del suelo en las etapas constructivas del proyecto con la afectación de 367.00 m^2 que soporta las infraestructuras de piso de concreto como compuertas de entrada y salida, carcamo de bombeo, bodegas, campamento y fosa séptica. Posible grado de erosión por viento y agua al dejar expuesto sin agua el espejo de agua de la granja, bordos y caminos durante la etapa de secado, afectación del drenaje vertical en sitios con construccion de concreto.

Preparación de los estanques, reservorio, bordos y canales de salida	Flora	No existe agente de cambio ya que el polígono del proyecto carece totalmente de este importante componente biológico y los que se logren establecer sobre canales de llamada y drenes se respetaran.
	Suelo	Sellado del suelo en las etapas constructivas del proyecto con la afectación de 367.00 m^2 que soporta las infraestructuras de piso de concreto como compuertas de entrada y salida, carcamo de bombeo, bodegas, campamento y fosa séptica. Posible grado de erosión por viento y agua al dejar expuesto sin agua el espejo de agua de la granja, bordos y caminos durante la etapa de secado, afectación del drenaje vertical en sitios con construccion de concreto.

Preparación de los estanques, reservorio, bordos y canales de salida	Flora	No existe agente de cambio ya que el polígono del proyecto carece totalmente de este importante componente biológico y los que se logren establecer sobre canales de llamada y drenes se respetaran.
	Suelo	Sellado del suelo en las etapas constructivas del proyecto con la afectación de 367.00 m^2 que soporta las infraestructuras de piso de concreto como compuertas de entrada y salida, carcamo de bombeo, bodegas, campamento y fosa séptica. Posible grado de erosión por viento y agua al dejar expuesto sin agua el espejo de agua de la granja, bordos y caminos durante la etapa de secado, afectación del drenaje vertical en sitios con construccion de concreto.

Preparación de los estanques, reservorio, bordos y canales de salida	Flora	No existe agente de cambio ya que el polígono del proyecto carece totalmente de este importante componente biológico y los que se logren establecer sobre canales de llamada y drenes se respetaran.
	Suelo	Sellado del suelo en las etapas constructivas del proyecto con la afectación de 367.00 m^2 que soporta las infraestructuras de piso de concreto como compuertas de entrada y salida, carcamo de bombeo, bodegas, campamento y fosa séptica. Posible grado de erosión por viento y agua al dejar expuesto sin agua el espejo de agua de la granja, bordos y caminos durante la etapa de secado, afectación del drenaje vertical en sitios con construccion de concreto.

Preparación de los estanques, reservorio, bordos y canales de salida	Flora	No existe agente de cambio ya que el polígono del proyecto carece totalmente de este importante componente biológico y los que se logren establecer sobre canales de llamada y drenes se respetaran.
	Suelo	Sellado del suelo en las etapas constructivas del proyecto con la afectación de 367.00 m^2 que soporta las infraestructuras de piso de concreto como compuertas de entrada y salida, carcamo de bombeo, bodegas, campamento y fosa séptica. Posible grado de erosión por viento y agua al dejar expuesto sin agua el espejo de agua de la granja, bordos y caminos durante la etapa de secado, afectación del drenaje vertical en sitios con construccion de concreto.

Preparación de los estanques, reservorio, bordos y canales de salida	Flora	No existe agente de cambio ya que el polígono del proyecto carece totalmente de este importante componente biológico y los que se logren establecer sobre canales de llamada y drenes se respetaran.
	Suelo	Sellado del suelo en las etapas constructivas del proyecto con la afectación de 367.00 m^2 que soporta las infraestructuras de piso de concreto como compuertas de entrada y salida, carcamo de bombeo, bodegas, campamento y fosa séptica. Posible grado de erosión por viento y agua al dejar expuesto sin agua el espejo de agua de la granja, bordos y caminos durante la etapa de secado, afectación del drenaje vertical en sitios con construccion de concreto.

Preparación de los estanques, reservorio, bordos y canales de salida	Flora	No existe agente de cambio ya que el polígono del proyecto carece totalmente de este importante componente biológico y los que se logren establecer sobre canales de llamada y drenes se respetaran.
	Suelo	Sellado del suelo en las etapas constructivas del proyecto con la afectación de 367.00 m^2 que soporta las infraestructuras de piso de concreto como compuertas de entrada y salida, carcamo de bombeo, bodegas, campamento y fosa séptica. Posible grado de erosión por viento y agua al dejar expuesto sin agua el espejo de agua de la granja, bordos y caminos durante la etapa de secado, afectación del drenaje vertical en sitios con construccion de concreto.

Preparación de los estanques, reservorio, bordos y canales de salida	Flora	No existe agente de cambio ya que el polígono del proyecto carece totalmente de este importante componente biológico y los que se logren establecer sobre canales de llamada y drenes se respetaran.
	Suelo	Sellado del suelo en las etapas constructivas del proyecto con la afectación de 367.00 m^2 que soporta las infraestructuras de piso de concreto como compuertas de entrada y salida, carcamo de bombeo, bodegas, campamento y fosa séptica. Posible grado de erosión por viento y agua al dejar expuesto sin agua el espejo de agua de la granja, bordos y caminos durante la etapa de secado, afectación del drenaje vertical en sitios con construccion de concreto.

Preparación de los estanques, reservorio, bordos y canales de salida	Flora	No existe agente de cambio ya que el polígono del proyecto carece totalmente de este importante componente biológico y los que se logren establecer sobre canales de llamada y drenes se respetaran.
	Suelo	Sellado del suelo en las etapas constructivas del proyecto con la afectación de 367.00 m^2 que soporta las infraestructuras de piso de concreto como compuertas de entrada y salida, carcamo de bombeo, bodegas, campamento y fosa séptica. Posible grado de erosión por viento y agua al dejar expuesto sin agua el espejo de agua de la granja, bordos y caminos durante la etapa de secado, afectación del drenaje vertical en sitios con construccion de concreto.

Preparación de los estanques, reservorio, bordos y canales de salida	Flora	No existe agente de cambio ya que el polígono del proyecto carece totalmente de este importante componente biológico y los que se logren establecer sobre canales de llamada y drenes se respetaran.
	Suelo	Sellado del suelo en las etapas constructivas del proyecto con la afectación de 367.00 m^2 que soporta las infraestructuras de piso de concreto como compuertas de entrada y salida, carcamo de bombeo, bodegas, campamento y fosa séptica. Posible grado de erosión por viento y agua al dejar expuesto sin agua el espejo de agua de la granja, bordos y caminos durante la etapa de secado, afectación del drenaje vertical en sitios con construccion de concreto.

Preparación de los estanques, reservorio, bordos y canales de salida	Flora	No existe agente de cambio ya que el polígono del proyecto carece totalmente de este importante componente biológico y los que se logren establecer sobre canales de llamada y drenes se respetaran.
	Suelo	Sellado del suelo en las etapas constructivas del proyecto con la afectación de 367.00 m^2 que soporta las infraestructuras de piso de concreto como compuertas de entrada y salida, carcamo de bombeo, bodegas, campamento y fosa séptica. Posible grado de erosión por viento y agua al dejar expuesto sin agua el espejo de agua de la granja, bordos y caminos durante la etapa de secado, afectación del drenaje vertical en sitios con construccion de concreto.

Preparación de los estanques, reservorio, bordos y canales de salida	Flora	No existe agente de cambio ya que el polígono del proyecto carece totalmente de este importante componente biológico y los que se logren establecer sobre canales de llamada y drenes se respetaran.
	Suelo	Sellado del suelo en las etapas constructivas del proyecto con la afectación de 367.00 m^2 que soporta las infraestructuras de piso de concreto como compuertas de entrada y salida, carcamo de bombeo, bodegas, campamento y fosa séptica. Posible grado de erosión por viento y agua al dejar expuesto sin agua el espejo de agua de la granja, bordos y caminos durante la etapa de secado, afectación del drenaje vertical en sitios con construccion de concreto.

Preparación de los estanques, reservorio, bordos y canales de salida	Flora	No existe agente de cambio ya que el polígono del proyecto carece totalmente de este importante componente biológico y los que se logren establecer sobre canales de llamada y drenes se respetaran.
	Suelo	Sellado del suelo en las etapas constructivas del proyecto con la afectación de 367.00 m^2 que soporta las infraestructuras de piso de concreto como compuertas de entrada y salida, carcamo de bombeo, bodegas, campamento y fosa séptica. Posible grado de erosión por viento y agua al dejar expuesto sin agua el espejo de agua de la granja, bordos y caminos durante la etapa de secado, afectación del drenaje vertical en sitios con construccion de concreto.

Preparación de los estanques, reservorio, bordos y canales de salida	Flora	No existe agente de cambio ya que el polígono del proyecto carece totalmente de este importante componente biológico y los que se logren establecer sobre canales de llamada y drenes se respetaran.
	Suelo	Sellado del suelo en las etapas constructivas del proyecto con la afectación de 367.00 m^2 que soporta las infraestructuras de piso de concreto como compuertas de entrada y salida, carcamo de bombeo, bodegas, campamento y fosa séptica. Posible grado de erosión por viento y agua al dejar expuesto sin agua el espejo de agua de la granja, bordos y caminos durante la etapa de secado, afectación del drenaje vertical en sitios con construccion de concreto.

Preparación de los estanques, reservorio, bordos y canales de salida	Flora	No existe agente de cambio ya que el polígono del proyecto carece totalmente de este importante componente biológico y los que se logren establecer sobre canales de llamada y drenes se respetaran.
	Suelo	Sellado del suelo en las etapas constructivas del proyecto con la afectación de 367.00 m^2 que soporta las infraestructuras de piso de concreto como compuertas de entrada y salida, carcamo de bombeo, bodegas, campamento y fosa séptica. Posible grado de erosión por viento y agua al dejar expuesto sin agua el espejo de agua de la granja, bordos y caminos durante la etapa de secado, afectación del drenaje vertical en sitios con construccion de concreto.

Preparación de los estanques, reservorio, bordos y canales de salida	Flora	No existe agente de cambio ya que el polígono del proyecto carece totalmente de este importante componente biológico y los que se logren establecer sobre canales de llamada y drenes se respetaran.
	Suelo	Sellado del suelo en las etapas constructivas del proyecto con la afectación de 367.00 m^2 que soporta las infraestructuras de piso de concreto como compuertas de entrada y salida, carcamo de bombeo, bodegas, campamento y fosa séptica. Posible grado de erosión por viento y agua al dejar expuesto sin agua el espejo de agua de la granja, bordos y caminos durante la etapa de secado, afectación del drenaje vertical en sitios con construccion de concreto.

Preparación de los estanques, reservorio, bordos y canales de salida	Flora	No existe agente de cambio ya que el polígono del proyecto carece totalmente de este importante componente biológico y los que se logren establecer sobre canales de llamada y drenes se respetaran.
	Suelo	Sellado del suelo en las etapas constructivas del proyecto con la afectación de 367.00 m^2 que soporta las infraestructuras de piso de concreto como compuertas de entrada y salida, carcamo de bombeo, bodegas, campamento y fosa séptica. Posible grado de erosión por viento y agua al dejar expuesto sin agua el espejo de agua de la granja, bordos y caminos durante la etapa de secado, afectación del drenaje vertical en sitios con construccion de concreto.

Preparación de los estanques, reservorio, bordos y canales de salida	Flora	No existe agente de cambio ya que el polígono del proyecto carece totalmente de este importante componente biológico y los que se logren establecer sobre canales de llamada y drenes se respetaran.
	Suelo	Sellado del suelo en las etapas constructivas del proyecto con la afectación de 367.00 m^2 que soporta las infraestructuras de piso de concreto como compuertas de entrada y salida, carcamo de bombeo, bodegas, campamento y fosa séptica. Posible grado de erosión por viento y agua al dejar expuesto sin agua el espejo de agua de la granja, bordos y caminos durante la etapa de secado, afectación del drenaje vertical en sitios con construccion de concreto.

Preparación de los estanques, reservorio, bordos y canales de salida	Flora	No existe agente de cambio ya que el polígono del proyecto carece totalmente de este importante componente biológico y los que se logren establecer sobre canales de llamada y drenes se respetaran.
	Suelo	Sellado del suelo en las etapas constructivas del proyecto con la afectación de 367.00 m^2 que soporta las infraestructuras de piso de concreto como compuertas de entrada y salida, carcamo de bombeo, bodegas, campamento y fosa séptica. Posible grado de erosión por viento y agua al dejar expuesto sin agua el espejo de agua de la granja, bordos y caminos durante la etapa de secado, afectación del drenaje vertical en sitios con construccion de concreto.

Preparación de los estanques, reservorio, bordos y canales de salida	Flora	No existe agente de cambio ya que el polígono del proyecto carece totalmente de este importante componente biológico y los que se logren establecer sobre canales de llamada y drenes se respetaran.
	Suelo	Sellado del suelo en las etapas constructivas del proyecto con la afectación de 367.00 m^2 que soporta las infraestructuras de piso de concreto como compuertas de entrada y salida, carcamo de bombeo, bodegas, campamento y fosa séptica. Posible grado de erosión por viento y agua al dejar expuesto sin agua el espejo de agua de la granja, bordos y caminos durante la etapa de secado, afectación del drenaje vertical en sitios con construccion de concreto.

Preparación de los estanques, reservorio, bordos y canales de salida	Flora	No existe agente de cambio ya que el polígono del proyecto carece totalmente de este importante componente biológico y los que se logren establecer sobre canales de llamada y drenes se respetaran.
	Suelo	Sellado del suelo en las etapas constructivas del proyecto con la afectación de 367.00 m^2 que soporta las infraestructuras de piso de concreto como compuertas de entrada y salida, carcamo de bombeo, bodegas, campamento y fosa séptica. Posible grado de erosión por viento y agua al dejar expuesto sin agua el espejo de agua de la granja, bordos y caminos durante la etapa de secado, afectación del drenaje vertical en sitios con construccion de concreto.

Preparación de los estanques, reservorio, bordos y canales de salida	Flora	No existe agente de cambio ya que el polígono del proyecto carece totalmente de este importante componente biológico y los que se logren establecer sobre canales de llamada y drenes se respetaran.
	Suelo	Sellado del suelo en las etapas constructivas del proyecto con la afectación de 367.00 m^2 que soporta las infraestructuras de piso de concreto como compuertas de entrada y salida, carcamo de bombeo, bodegas, campamento y fosa séptica. Posible grado de erosión por viento y agua al dejar expuesto sin agua el espejo de agua de la granja, bordos y caminos durante la etapa de secado, afectación del drenaje vertical en sitios con construccion de concreto.

Preparación de los estanques, reservorio, bordos y canales de salida	Flora	No existe agente de cambio ya que el polígono del proyecto carece totalmente de este importante componente biológico y los que se logren establecer sobre canales de llamada y drenes se respetaran.
	Suelo	Sellado del suelo en las etapas constructivas del proyecto con la afectación de 367.00 m^2 que soporta las infraestructuras de piso de concreto como compuertas de entrada y salida, carcamo de bombeo, bodegas, campamento y fosa séptica. Posible grado de erosión por viento y agua al dejar expuesto sin agua el espejo de agua de la granja, bordos y caminos durante la etapa de secado, afectación del drenaje vertical en sitios con construccion de concreto.

Preparación de los estanques, reservorio, bordos y canales de salida	Flora	No existe agente de cambio ya que el polígono del proyecto carece totalmente de este importante componente biológico y los que se logren establecer sobre canales de llamada y drenes se respetaran.
	Suelo	Sellado del suelo en las etapas constructivas del proyecto con la afectación de 367.00 m^2 que soporta las infraestructuras de piso de concreto como compuertas de entrada y salida, carcamo de bombeo, bodegas, campamento y fosa séptica. Posible grado de erosión por viento y agua al dejar expuesto sin agua el espejo de agua de la granja, bordos y caminos durante la etapa de secado, afectación del drenaje vertical en sitios con construccion de concreto.

Preparación de los estanques, reservorio, bordos y canales de salida	Flora	No existe agente de cambio ya que el polígono del proyecto carece totalmente de este importante componente biológico y los que se logren establecer sobre canales de llamada y drenes se respetaran.
	Suelo	Sellado del suelo en las etapas constructivas del proyecto con la afectación de 367.00 m^2 que soporta las infraestructuras de piso de concreto como compuertas de entrada y salida, carcamo de bombeo, bodegas, campamento y fosa séptica. Posible grado de erosión por viento y agua al dejar expuesto sin agua el espejo de agua de la granja, bordos y caminos durante la etapa de secado, afectación del drenaje vertical en sitios con construccion de concreto.

Preparación de los estanques, reservorio, bordos y canales de salida	Flora	No existe agente de cambio ya que el polígono del proyecto carece totalmente de este importante componente biológico y los que se logren establecer sobre canales de llamada y drenes se respetaran.
	Suelo	Sellado del suelo en las etapas constructivas del proyecto con la afectación de 367.00 m^2 que soporta las infraestructuras de piso de concreto como compuertas de entrada y salida, carcamo de bombeo, bodegas, campamento y fosa séptica. Posible grado de erosión por viento y agua al dejar expuesto sin agua el espejo de agua de la granja, bordos y caminos durante la etapa de secado, afectación del drenaje vertical en sitios con construccion de concreto.

Preparación de los estanques, reservorio, bordos y canales de salida	Flora	No existe agente de cambio ya que el polígono del proyecto carece totalmente de este importante componente biológico y los que se logren establecer sobre canales de llamada y drenes se respetaran.
	Suelo	Sellado del suelo en las etapas constructivas del proyecto con la afectación de 367.00 m^2 que soporta las infraestructuras de piso de concreto como compuertas de entrada y salida, carcamo de bombeo, bodegas, campamento y fosa séptica. Posible grado de erosión por viento y agua al dejar expuesto sin agua el espejo de agua de la granja, bordos y caminos durante la etapa de secado, afectación del drenaje vertical en sitios con construccion de concreto.

Preparación de los estanques, reservorio, bordos y canales de salida	Flora	No existe agente de cambio ya que el polígono del proyecto carece totalmente de este importante componente biológico y los que se logren establecer sobre canales de llamada y drenes se respetaran.
	Suelo	Sellado del suelo en las etapas constructivas del proyecto con la afectación de 367.00 m^2 que soporta las infraestructuras de piso de concreto como compuertas de entrada y salida, carcamo de bombeo, bodegas, campamento y fosa séptica. Posible grado de erosión por viento y agua al dejar expuesto sin agua el espejo de agua de la granja, bordos y caminos durante la etapa de secado, afectación del drenaje vertical en sitios con construccion de concreto.

Preparación de los estanques, reservorio, bordos y canales de salida	Flora	No existe agente de cambio ya que el polígono del proyecto carece totalmente de este importante componente biológico y los que se logren establecer sobre canales de llamada y drenes se respetaran.
	Suelo	Sellado del suelo en las etapas constructivas del proyecto con la afectación de 367.00 m^2 que soporta las infraestructuras de piso de concreto como compuertas de entrada y salida, carcamo de bombeo, bodegas, campamento y fosa séptica. Posible grado de erosión por viento y agua al dejar expuesto sin agua el espejo de agua de la granja, bordos y caminos durante la etapa de secado, afectación del drenaje vertical en sitios con construccion de concreto.

Preparación de los estanques, reservorio, bordos y canales de salida	Flora	No existe agente de cambio ya que el polígono del proyecto carece totalmente de este importante componente biológico y los que se logren establecer sobre canales de llamada y drenes se respetaran.
	Suelo	Sellado del suelo en las etapas constructivas del proyecto con la afectación de 367.00 m^2 que soporta las infraestructuras de piso de concreto como compuertas de entrada y salida, carcamo de bombeo, bodegas, campamento y fosa séptica. Posible grado de erosión por viento y agua al dejar expuesto sin agua el espejo de agua de la granja, bordos y caminos durante la etapa de secado, afectación del drenaje vertical en sitios con construccion de concreto.

Preparación de los estanques, reservorio, bordos y canales de salida	Flora	No existe agente de cambio ya que el polígono del proyecto carece totalmente de este importante componente biológico y los que se logren establecer sobre canales de llamada y drenes se respetaran.
	Suelo	Sellado del suelo en las etapas constructivas del proyecto con la afectación de 367.00 m^2 que soporta las infraestructuras de piso de concreto como compuertas de entrada y salida, carcamo de bombeo, bodegas, campamento y fosa séptica. Posible grado de erosión por viento y agua al dejar expuesto sin agua el espejo de agua de la granja, bordos y caminos durante la etapa de secado, afectación del drenaje vertical en sitios con construccion de concreto.

Preparación de los estanques, reservorio, bordos y canales de salida	Flora	No existe agente de cambio ya que el polígono del proyecto carece totalmente de este importante componente biológico y los que se logren establecer sobre canales de llamada y drenes se respetaran.
	Suelo	Sellado del suelo en las etapas constructivas del proyecto con la afectación de 367.00 m^2 que soporta las infraestructuras de piso de concreto como compuertas de entrada y salida, carcamo de bombeo, bodegas, campamento y fosa séptica. Posible grado de erosión por viento y agua al dejar expuesto sin agua el espejo de agua de la granja, bordos y caminos durante la etapa de secado, afectación del drenaje vertical en sitios con construccion de concreto.

Preparación de los estanques, reservorio, bordos y canales de salida	Flora	No existe agente de cambio ya que el polígono del proyecto carece totalmente de este importante componente biológico y los que se logren establecer sobre canales de llamada y drenes se respetaran.
	Suelo	Sellado del suelo en las etapas constructivas del proyecto con la afectación de 367.00 m^2 que soporta las infraestructuras de piso de concreto como compuertas de entrada y salida, carcamo de bombeo, bodegas, campamento y fosa séptica. Posible grado de erosión por viento y agua al dejar expuesto sin agua el espejo de agua de la granja, bordos y caminos durante la etapa de secado, afectación del drenaje vertical en sitios con construccion de concreto.

Preparación de los estanques, reservorio, bordos y canales de salida	Flora	No existe agente de cambio ya que el polígono del proyecto carece totalmente de este importante componente biológico y los que se logren establecer sobre canales de llamada y drenes se respetaran.
	Suelo	Sellado del suelo en las etapas constructivas del proyecto con la afectación de 367.00 m^2 que soporta las infraestructuras de piso de concreto como compuertas de entrada y salida, carcamo de bombeo, bodegas, campamento y fosa séptica. Posible grado de erosión por viento y agua al dejar expuesto sin agua el espejo de agua de la granja, bordos y caminos durante la etapa de secado, afectación del drenaje vertical en sitios con construccion de concreto.

Preparación de los estanques, reservorio, bordos y canales de salida	Flora	No existe agente de cambio ya que el polígono del proyecto carece totalmente de este importante componente biológico y los que se logren establecer sobre canales de llamada y drenes se respetaran.
	Suelo	Sellado del suelo en las etapas constructivas del proyecto con la afectación de 367.00 m^2 que soporta las infraestructuras de piso de concreto como compuertas de entrada y salida, carcamo de bombeo, bodegas, campamento y fosa séptica. Posible grado de erosión por viento y agua al dejar expuesto sin agua el espejo de agua de la granja, bordos y caminos durante la etapa de secado, afectación del drenaje vertical en sitios con construccion de concreto.

Preparación de los estanques, reservorio, bordos y canales de salida	Flora	No existe agente de cambio ya que el polígono del proyecto carece totalmente de este importante componente biológico y los que se logren establecer sobre canales de llamada y drenes se respetaran.
	Suelo	Sellado del suelo en las etapas constructivas del proyecto con la afectación de 367.00 m^2 que soporta las infraestructuras de piso de concreto como compuertas de entrada y salida, carcamo de bombeo, bodegas, campamento y fosa séptica. Posible grado de erosión por viento y agua al dejar expuesto sin agua el espejo de agua de la granja, bordos y caminos durante la etapa de secado, afectación del drenaje vertical en sitios con construccion de concreto.

Preparación de los estanques, reservorio, bordos y canales de salida	Flora	No existe agente de cambio ya que el polígono del proyecto carece totalmente de este importante componente biológico y los que se logren establecer sobre canales de llamada y drenes se respetaran.
	Suelo	Sellado del suelo en las etapas constructivas del proyecto con la afectación de 367.00 m^2 que soporta las infraestructuras de piso de concreto como compuertas de entrada y salida, carcamo de bombeo, bodegas, campamento y fosa séptica. Posible grado de erosión por viento y agua al dejar expuesto sin agua el espejo de agua de la granja, bordos y caminos durante la etapa de secado, afectación del drenaje vertical en sitios con construccion de concreto.

Preparación de los estanques, reservorio, bordos y canales de salida	Flora	No existe agente de cambio ya que el polígono del proyecto carece totalmente de este importante componente biológico y los que se logren establecer sobre canales de llamada y drenes se respetaran.
	Suelo	Sellado del suelo en las etapas constructivas del proyecto con la afectación de 367.00 m^2 que soporta las infraestructuras de piso de concreto como compuertas de entrada y salida, carcamo de bombeo, bodegas, campamento y fosa séptica. Posible grado de erosión por viento y agua al dejar expuesto sin agua el espejo de agua de la granja, bordos y caminos durante la etapa de secado, afectación del drenaje vertical en sitios con construccion de concreto.

Preparación de los estanques, reservorio, bordos y canales de salida	Flora	No existe agente de cambio ya que el polígono del proyecto carece totalmente de este importante componente biológico y los que se logren establecer sobre canales de llamada y drenes se respetaran.
	Suelo	Sellado del suelo en las etapas constructivas del proyecto con la afectación de 367.00 m^2 que soporta las infraestructuras de piso de concreto como compuertas de entrada y salida, carcamo de bombeo, bodegas, campamento y fosa séptica. Posible grado de erosión por viento y agua al dejar expuesto sin agua el espejo de agua de la granja, bordos y caminos durante la etapa de secado, afectación del drenaje vertical en sitios con construccion de concreto.

Preparación de los estanques, reservorio, bordos y canales de salida	Flora	No existe agente de cambio ya que el polígono del proyecto carece totalmente de este importante componente biológico y los que se logren establecer sobre canales de llamada y drenes se respetaran.
	Suelo	Sellado del suelo en las etapas constructivas del proyecto con la afectación de 367.00 m^2 que soporta las infraestructuras de piso de concreto como compuertas de entrada y salida, carcamo de bombeo, bodegas, campamento y fosa séptica. Posible grado de erosión por viento y agua al dejar expuesto sin agua el espejo de agua de la granja, bordos y caminos durante la etapa de secado, afectación del drenaje vertical en sitios con construccion de concreto.

Preparación de los estanques, reservorio, bordos y canales de salida	Flora	No existe agente de cambio ya que el polígono del proyecto carece totalmente de este importante componente biológico y los que se logren establecer sobre canales de llamada y drenes se respetaran.
	Suelo	Sellado del suelo en las etapas constructivas del proyecto con la afectación de 367.00 m^2 que soporta las infraestructuras de piso de concreto como compuertas de entrada y salida, carcamo de bombeo, bodegas, campamento y fosa séptica. Posible grado de erosión por viento y agua al dejar expuesto sin agua el espejo de agua de la granja, bordos y caminos durante la etapa de secado, afectación del drenaje vertical en sitios con construccion de concreto.

Preparación de los estanques, reservorio, bordos y canales de salida	Flora	No existe agente de cambio ya que el polígono del proyecto carece totalmente de este importante componente biológico y los que se logren establecer sobre canales de llamada y drenes se respetaran.
	Suelo	Sellado del suelo en las etapas constructivas del proyecto con la afectación de 367.00 m^2 que soporta las infraestructuras de piso de concreto como compuertas de entrada y salida, carcamo de bombeo, bodegas, campamento y fosa séptica. Posible grado de erosión por viento y agua al dejar expuesto sin agua el espejo de agua de la granja, bordos y caminos durante la etapa de secado, afectación del drenaje vertical en sitios con construccion de concreto.

Preparación de los estanques, reservorio, bordos y canales de salida	Flora	No existe agente de cambio ya que el polígono del proyecto carece totalmente de este importante componente biológico y los que se logren establecer sobre canales de llamada y drenes se respetaran.
	Suelo	Sellado del suelo en las etapas constructivas del proyecto con la afectación de 367.00 m^2 que soporta las infraestructuras de piso de concreto como compuertas de entrada y salida, carcamo de bombeo, bodegas, campamento y fosa séptica. Posible grado de erosión por viento y agua al dejar expuesto sin agua el espejo de agua de la granja, bordos y caminos durante la etapa de secado, afectación del drenaje vertical en sitios con construccion de concreto.

Preparación de los estanques, reservorio, bordos y canales de salida	Flora	No existe agente de cambio ya que el polígono del proyecto carece totalmente de este importante componente biológico y los que se logren establecer sobre canales de llamada y drenes se respetaran.
	Suelo	Sellado del suelo en las etapas constructivas del proyecto con la afectación de 367.00 m^2 que soporta las infraestructuras de piso de concreto como compuertas de entrada y salida, carcamo de bombeo, bodegas, campamento y fosa séptica. Posible grado de erosión por viento y agua al dejar expuesto sin agua el espejo de agua de la granja, bordos y caminos durante la etapa de secado, afectación del drenaje vertical en sitios con construccion de concreto.

Preparación de los estanques, reservorio, bordos y canales de salida	Flora	No existe agente de cambio ya que el polígono del proyecto carece totalmente de este importante componente biológico y los que se logren establecer sobre canales de llamada y drenes se respetaran.
	Suelo	Sellado del suelo en las etapas constructivas del proyecto con la afectación de 367.00 m^2 que soporta las infraestructuras de piso de concreto como compuertas de entrada y salida, carcamo de bombeo, bodegas, campamento y fosa séptica. Posible grado de erosión por viento y agua al dejar expuesto sin agua el espejo de agua de la granja, bordos y caminos durante la etapa de secado, afectación del drenaje vertical en sitios con construccion de concreto.

Preparación de los estanques, reservorio, bordos y canales de salida	Flora	No existe agente de cambio ya que el polígono del proyecto carece totalmente de este importante componente biológico y los que se logren establecer sobre canales de llamada y drenes se respetaran.
	Suelo	Sellado del suelo en las etapas constructivas del proyecto con la afectación de 367.00 m^2 que soporta las infraestructuras de piso de concreto como compuertas de entrada y salida, carcamo de bombeo, bodegas, campamento y fosa séptica. Posible grado de erosión por viento y agua al dejar expuesto sin agua el espejo de agua de la granja, bordos y caminos durante la etapa de secado, afectación del drenaje vertical en sitios con construccion de concreto.

Preparación de los estanques, reservorio, bordos y canales de salida	Flora	No existe agente de cambio ya que el polígono del proyecto carece totalmente de este importante componente biológico y los que se logren establecer sobre canales de llamada y drenes se respetaran.
	Suelo	Sellado del suelo en las etapas constructivas del proyecto con la afectación de 367.00 m^2 que soporta las infraestructuras de piso de concreto como compuertas de entrada y salida, carcamo de bombeo, bodegas, campamento y fosa séptica. Posible grado de erosión por viento y agua al dejar expuesto sin agua el espejo de agua de la granja, bordos y caminos durante la etapa de secado, afectación del drenaje vertical en sitios con construccion de concreto.

Preparación de los estanques, reservorio, bordos y canales de salida	Flora	No existe agente de cambio ya que el polígono del proyecto carece totalmente de este importante componente biológico y los que se logren establecer sobre canales de llamada y drenes se respetaran.
	Suelo	Sellado del suelo en las etapas constructivas del proyecto con la afectación de 367.00 m^2 que soporta las infraestructuras de piso de concreto como compuertas de entrada y salida, carcamo de bombeo, bodegas, campamento y fosa séptica. Posible grado de erosión por viento y agua al dejar expuesto sin agua el espejo de agua de la granja, bordos y caminos durante la etapa de secado, afectación del drenaje vertical en sitios con construccion de concreto.

Preparación de los estanques, reservorio, bordos y canales de salida	Flora	No existe agente de cambio ya que el polígono del proyecto carece totalmente de este importante componente biológico y los que se logren establecer sobre canales de llamada y drenes se respetaran.
	Suelo	Sellado del suelo en las etapas constructivas del proyecto con la afectación de 367.00 m^2 que soporta las infraestructuras de piso de concreto como compuertas de entrada y salida, carcamo de bombeo, bodegas, campamento y fosa séptica. Posible grado de erosión por viento y agua al dejar expuesto sin agua el espejo de agua de la granja, bordos y caminos durante la etapa de secado, afectación del drenaje vertical en sitios con construccion de concreto.

Preparación de los estanques, reservorio, bordos y canales de salida	Flora	No existe agente de cambio ya que el polígono del proyecto carece totalmente de este importante componente biológico y los que se logren establecer sobre canales de llamada y drenes se respetaran.
	Suelo	Sellado del suelo en las etapas constructivas del proyecto con la afectación de 367.00 m^2 que soporta las infraestructuras de piso de concreto como compuertas de entrada y salida, carcamo de bombeo, bodegas, campamento y fosa séptica. Posible grado de erosión por viento y agua al dejar expuesto sin agua el espejo de agua de la granja, bordos y caminos durante la etapa de secado, afectación del drenaje vertical en sitios con construccion de concreto.

Preparación de los estanques, reservorio, bordos y canales de salida	Flora	No existe agente de cambio ya que el polígono del proyecto carece totalmente de este importante componente biológico y los que se logren establecer sobre canales de llamada y drenes se respetaran.
	Suelo	Sellado del suelo en las etapas constructivas del proyecto con la afectación de 367.00 m^2 que soporta las infraestructuras de piso de concreto como compuertas de entrada y salida, carcamo de bombeo, bodegas, campamento y fosa séptica. Posible grado de erosión por viento y agua al dejar expuesto sin agua el espejo de agua de la granja, bordos y caminos durante la etapa de secado, afectación del drenaje vertical en sitios con construccion de concreto.

Preparación de los estanques, reservorio, bordos y canales de salida	Flora	No existe agente de cambio ya que el polígono del proyecto carece totalmente de este importante componente biológico y los que se logren establecer sobre canales de llamada y drenes se respetaran.
	Suelo	Sellado del suelo en las etapas constructivas del proyecto con la afectación de 367.00 m^2 que soporta las infraestructuras de piso de concreto como compuertas de entrada y salida, carcamo de bombeo, bodegas, campamento y fosa séptica. Posible grado de erosión por viento y agua al dejar expuesto sin agua el espejo de agua de la granja, bordos y caminos durante la etapa de secado, afectación del drenaje vertical en sitios con construccion de concreto.

Preparación de los estanques, reservorio, bordos y canales de salida	Flora	No existe agente de cambio ya que el polígono del proyecto carece totalmente de este importante componente biológico y los que se logren establecer sobre canales de llamada y drenes se respetaran.
	Suelo	Sellado del suelo en las etapas constructivas del proyecto con la afectación de 367.00 m^2 que soporta las infraestructuras de piso de concreto como compuertas de entrada y salida, carcamo de bombeo, bodegas, campamento y fosa séptica. Posible grado de erosión por viento y agua al dejar expuesto sin agua el espejo de agua de la granja, bordos y caminos durante la etapa de secado, afectación del drenaje vertical en sitios con construccion de concreto.

Preparación de los estanques, reservorio, bordos y canales de salida	Flora	No existe agente de cambio ya que el polígono del proyecto carece totalmente de este importante componente biológico y los que se logren establecer sobre canales de llamada y drenes se respetaran.
	Suelo	Sellado del suelo en las etapas constructivas del proyecto con la afectación de 367.00 m^2 que soporta las infraestructuras de piso de concreto como compuertas de entrada y salida, carcamo de bombeo, bodegas, campamento y fosa séptica. Posible grado de erosión por viento y agua al dejar expuesto sin agua el espejo de agua de la granja, bordos y caminos durante la etapa de secado, afectación del drenaje vertical en sitios con construccion de concreto.

Preparación de los estanques, reservorio, bordos y canales de salida	Flora	No existe agente de cambio ya que el polígono del proyecto carece totalmente de este importante componente biológico y los que se logren establecer sobre canales de llamada y drenes se respetaran.
	Suelo	Sellado del suelo en las etapas constructivas del proyecto con la afectación de 367.00 m^2 que soporta las infraestructuras de piso de concreto como compuertas de entrada y salida, carcamo de bombeo, bodegas, campamento y fosa séptica. Posible grado de erosión por viento y agua al dejar expuesto sin agua el espejo de agua de la granja, bordos y caminos durante la etapa de secado, afectación del drenaje vertical en sitios con construccion de concreto.

Preparación de los estanques, reservorio, bordos y canales de salida	Flora	No existe agente de cambio ya que el polígono del proyecto carece totalmente de este importante componente biológico y los que se logren establecer sobre canales de llamada y drenes se respetaran.
	Suelo	Sellado del suelo en las etapas constructivas del proyecto con la afectación de 367.00 m^2 que soporta las infraestructuras de piso de concreto como compuertas de entrada y salida, carcamo de bombeo, bodegas, campamento y fosa séptica. Posible grado de erosión por viento y agua al dejar expuesto sin agua el espejo de agua de la granja, bordos y caminos durante la etapa de secado, afectación del drenaje vertical en sitios con construccion de concreto.

Preparación de los estanques, reservorio, bordos y canales de salida	Flora	No existe agente de cambio ya que el polígono del proyecto carece totalmente de este importante componente biológico y los que se logren establecer sobre canales de llamada y drenes se respetaran.
	Suelo	Sellado del suelo en las etapas constructivas del proyecto con la afectación de 367.00 m^2 que soporta las infraestructuras de piso de concreto como compuertas de entrada y salida, carcamo de bombeo, bodegas, campamento y fosa séptica. Posible grado de erosión por viento y agua al dejar expuesto sin agua el espejo de agua de la granja, bordos y caminos durante la etapa de secado, afectación del drenaje vertical en sitios con construccion de concreto.

Preparación de los estanques, reservorio, bordos y canales de salida	Flora	No existe agente de cambio ya que el polígono del proyecto carece totalmente de este importante componente biológico y los que se logren establecer sobre canales de llamada y drenes se respetaran.
	Suelo	Sellado del suelo en las etapas constructivas del proyecto con la afectación de 367.00 m^2 que soporta las infraestructuras de piso de concreto como compuertas de entrada y salida, carcamo de bombeo, bodegas, campamento y fosa séptica. Posible grado de erosión por viento y agua al dejar expuesto sin agua el espejo de agua de la granja, bordos y caminos durante la etapa de secado, afectación del drenaje vertical en sitios con construccion de concreto.

Preparación de los estanques, reservorio, bordos y canales de salida	Flora	No existe agente de cambio ya que el polígono del proyecto carece totalmente de este importante componente biológico y los que se logren establecer sobre canales de llamada y drenes se respetaran.
	Suelo	Sellado del suelo en las etapas constructivas del proyecto con la afectación de 367.00 m^2 que soporta las infraestructuras de piso de concreto como compuertas de entrada y salida, carcamo de bombeo, bodegas, campamento y fosa séptica. Posible grado de erosión por viento y agua al dejar expuesto sin agua el espejo de agua de la granja, bordos y caminos durante la etapa de secado, afectación del drenaje vertical en sitios con construccion de concreto.

Preparación de los estanques, reservorio, bordos y canales de salida	Flora	No existe agente de cambio ya que el polígono del proyecto carece totalmente de este importante componente biológico y los que se logren establecer sobre canales de llamada y drenes se respetaran.
	Suelo	Sellado del suelo en las etapas constructivas del proyecto con la afectación de 367.00 m^2 que soporta las infraestructuras de piso de concreto como compuertas de entrada y salida, carcamo de bombeo, bodegas, campamento y fosa séptica. Posible grado de erosión por viento y agua al dejar expuesto sin agua el espejo de agua de la granja, bordos y caminos durante la etapa de secado, afectación del drenaje vertical en sitios con construccion de concreto.

Preparación de los estanques, reservorio, bordos y canales de salida	Flora	No existe agente de cambio ya que el polígono del proyecto carece totalmente de este importante componente biológico y los que se logren establecer sobre canales de llamada y drenes se respetaran.
	Suelo	Sellado del suelo en las etapas constructivas del proyecto con la afectación de 367.00 m^2 que soporta las infraestructuras de piso de concreto como compuertas de entrada y salida, carcamo de bombeo, bodegas, campamento y fosa séptica. Posible grado de erosión por viento y agua al dejar expuesto sin agua el espejo de agua de la granja, bordos y caminos durante la etapa de secado, afectación del drenaje vertical en sitios con construccion de concreto.

Preparación de los estanques, reservorio, bordos y canales de salida	Flora	No existe agente de cambio ya que el polígono del proyecto carece totalmente de este importante componente biológico y los que se logren establecer sobre canales de llamada y drenes se respetaran.
	Suelo	Sellado del suelo en las etapas constructivas del proyecto con la afectación de 367.00 m^2 que soporta las infraestructuras de piso de concreto como compuertas de entrada y salida, carcamo de bombeo, bodegas, campamento y fosa séptica. Posible grado de erosión por viento y agua al dejar expuesto sin agua el espejo de agua de la granja, bordos y caminos durante la etapa de secado, afectación del drenaje vertical en sitios con construccion de concreto.

Preparación de los estanques, reservorio, bordos y canales de salida	Flora	No existe agente de cambio ya que el polígono del proyecto carece totalmente de este importante componente biológico y los que se logren establecer sobre canales de llamada y drenes se respetaran.
	Suelo	Sellado del suelo en las etapas constructivas del proyecto con la afectación de 367.00 m^2 que soporta las infraestructuras de piso de concreto como compuertas de entrada y salida, carcamo de bombeo, bodegas, campamento y fosa séptica. Posible grado de erosión por viento y agua al dejar expuesto sin agua el espejo de agua de la granja, bordos y caminos durante la etapa de secado, afectación del drenaje vertical en sitios con construccion de concreto.

Preparación de los estanques, reservorio, bordos y canales de salida	Flora	No existe agente de cambio ya que el polígono del proyecto carece totalmente de este importante componente biológico y los que se logren establecer sobre canales de llamada y drenes se respetaran.
	Suelo	Sellado del suelo en las etapas constructivas del proyecto con la afectación de 367.00 m^2 que soporta las infraestructuras de piso de concreto como compuertas de entrada y salida, carcamo de bombeo, bodegas, campamento y fosa séptica. Posible grado de erosión por viento y agua al dejar expuesto sin agua el espejo de agua de la granja, bordos y caminos durante la etapa de secado, afectación del drenaje vertical en sitios con construccion de concreto.

Preparación de los estanques, reservorio, bordos y canales de salida	Flora	No existe agente de cambio ya que el polígono del proyecto carece totalmente de este importante componente biológico y los que se logren establecer sobre canales de llamada y drenes se respetaran.
	Suelo	Sellado del suelo en las etapas constructivas del proyecto con la afectación de 367.00 m^2 que soporta las infraestructuras de piso de concreto como compuertas de entrada y salida, carcamo de bombeo, bodegas, campamento y fosa séptica. Posible grado de erosión por viento y agua al dejar expuesto sin agua el espejo de agua de la granja, bordos y caminos durante la etapa de secado, afectación del drenaje vertical en sitios con construccion de concreto.

Preparación de los estanques, reservorio, bordos y canales de salida	Flora	No existe agente de cambio ya que el polígono del proyecto carece totalmente de este importante componente biológico y los que se logren establecer sobre canales de llamada y drenes se respetaran.
	Suelo	Sellado del suelo en las etapas constructivas del proyecto con la afectación de 367.00 m^2 que soporta las infraestructuras de piso de concreto como compuertas de entrada y salida, carcamo de bombeo, bodegas, campamento y fosa séptica. Posible grado de erosión por viento y agua al dejar expuesto sin agua el espejo de agua de la granja, bordos y caminos durante la etapa de secado, afectación del drenaje vertical en sitios con construccion de concreto.

Preparación de los estanques, reservorio, bordos y canales de salida	Flora	No existe agente de cambio ya que el polígono del proyecto carece totalmente de este importante componente biológico y los que se logren establecer sobre canales de llamada y drenes se respetaran.
	Suelo	Sellado del suelo en las etapas constructivas del proyecto con la afectación de 367.00 m^2 que soporta las infraestructuras de piso de concreto como compuertas de entrada y salida, carcamo de bombeo, bodegas, campamento y fosa séptica. Posible grado de erosión por viento y agua al dejar expuesto sin agua el espejo de agua de la granja, bordos y caminos durante la etapa de secado, afectación del drenaje vertical en sitios con construccion de concreto.

Preparación de los estanques, reservorio, bordos y canales de salida	Flora	No existe agente de cambio ya que el polígono del proyecto carece totalmente de este importante componente biológico y los que se logren establecer sobre canales de llamada y drenes se respetaran.
	Suelo	Sellado del suelo en las etapas constructivas del proyecto con la afectación de 367.00 m^2 que soporta las infraestructuras de piso de concreto como compuertas de entrada y salida, carcamo de bombeo, bodegas, campamento y fosa séptica. Posible grado de erosión por viento y agua al dejar expuesto sin agua el espejo de agua de la granja, bordos y caminos durante la etapa de secado, afectación del drenaje vertical en sitios con construccion de concreto.

Preparación de los estanques, reservorio, bordos y canales de salida	Flora	No existe agente de cambio ya que el polígono del proyecto carece totalmente de este importante componente biológico y los que se logren establecer sobre canales de llamada y drenes se respetaran.
	Suelo	Sellado del suelo en las etapas constructivas del proyecto con la afectación de 367.00 m^2 que soporta las infraestructuras de piso de concreto como compuertas de entrada y salida, carcamo de bombeo, bodegas, campamento y fosa séptica. Posible grado de erosión por viento y agua al dejar expuesto sin agua el espejo de agua de la granja, bordos y caminos durante la etapa de secado, afectación del drenaje vertical en sitios con construccion de concreto.

Preparación de los estanques, reservorio, bordos y canales de salida	Flora	No existe agente de cambio ya que el polígono del proyecto carece totalmente de este importante componente biológico y los que se logren establecer sobre canales de llamada y drenes se respetaran.
	Suelo	Sellado del suelo en las etapas constructivas del proyecto con la afectación de 367.00 m^2 que soporta las infraestructuras de piso de concreto como compuertas de entrada y salida, carcamo de bombeo, bodegas, campamento y fosa séptica. Posible grado de erosión por viento y agua al dejar expuesto sin agua el espejo de agua de la granja, bordos y caminos durante la etapa de secado, afectación del drenaje vertical en sitios con construccion de concreto.

Preparación de los estanques, reservorio, bordos y canales de salida	Flora	No existe agente de cambio ya que el polígono del proyecto carece totalmente de este importante componente biológico y los que se logren establecer sobre canales de llamada y drenes se respetaran.
	Suelo	Sellado del suelo en las etapas constructivas del proyecto con la afectación de 367.00 m^2 que soporta las infraestructuras de piso de concreto como compuertas de entrada y salida, carcamo de bombeo, bodegas, campamento y fosa séptica. Posible grado de erosión por viento y agua al dejar expuesto sin agua el espejo de agua de la granja, bordos y caminos durante la etapa de secado, afectación del drenaje vertical en sitios con construccion de concreto.

Preparación de los estanques, reservorio, bordos y canales de salida	Flora	No existe agente de cambio ya que el polígono del proyecto carece totalmente de este importante componente biológico y los que se logren establecer sobre canales de llamada y drenes se respetaran.
	Suelo	Sellado del suelo en las etapas constructivas del proyecto con la afectación de 367.00 m^2 que soporta las infraestructuras de piso de concreto como compuertas de entrada y salida, carcamo de bombeo, bodegas, campamento y fosa séptica. Posible grado de erosión por viento y agua al dejar expuesto sin agua el espejo de agua de la granja, bordos y caminos durante la etapa de secado, afectación del drenaje vertical en sitios con construccion de concreto.

Preparación de los estanques, reservorio, bordos y canales de salida	Flora	No existe agente de cambio ya que el polígono del proyecto carece totalmente de este importante componente biológico y los que se logren establecer sobre canales de llamada y drenes se respetaran.
	Suelo	Sellado del suelo en las etapas constructivas del proyecto con la afectación de 367.00 m^2 que soporta las infraestructuras de piso de concreto como compuertas de entrada y salida, carcamo de bombeo, bodegas, campamento y fosa séptica. Posible grado de erosión por viento y agua al dejar expuesto sin agua el espejo de agua de la granja, bordos y caminos durante la etapa de secado, afectación del drenaje vertical en sitios con construccion de concreto.

Preparación de los estanques, reservorio, bordos y canales de salida	Flora	No existe agente de cambio ya que el polígono del proyecto carece totalmente de este importante componente biológico y los que se logren establecer sobre canales de llamada y drenes se respetaran.
	Suelo	Sellado del suelo en las etapas constructivas del proyecto con la afectación de 367.00 m^2 que soporta las infraestructuras de piso de concreto como compuertas de entrada y salida, carcamo de bombeo, bodegas, campamento y fosa séptica. Posible grado de erosión por viento y agua al dejar expuesto sin agua el espejo de agua de la granja, bordos y caminos durante la etapa de secado, afectación del drenaje vertical en sitios con construccion de concreto.

Preparación de los estanques, reservorio, bordos y canales de salida	Flora	No existe agente de cambio ya que el polígono del proyecto carece totalmente de este importante componente biológico y los que se logren establecer sobre canales de llamada y drenes se respetaran.
	Suelo	Sellado del suelo en las etapas constructivas del proyecto con la afectación de 367.00 m^2 que soporta las infraestructuras de piso de concreto como compuertas de entrada y salida, carcamo de bombeo, bodegas, campamento y fosa séptica. Posible grado de erosión por viento y agua al dejar expuesto sin agua el espejo de agua de la granja, bordos y caminos durante la etapa de secado, afectación del drenaje vertical en sitios con construccion de concreto.

Preparación de los estanques, reservorio, bordos y canales de salida	Flora	No existe agente de cambio ya que el polígono del proyecto carece totalmente de este importante componente biológico y los que se logren establecer sobre canales de llamada y drenes se respetaran.
	Suelo	Sellado del suelo en las etapas constructivas del proyecto con la afectación de 367.00 m^2 que soporta las infraestructuras de piso de concreto como compuertas de entrada y salida, carcamo de bombeo, bodegas, campamento y fosa séptica. Posible grado de erosión por viento y agua al dejar expuesto sin agua el espejo de agua de la granja, bordos y caminos durante la etapa de secado, afectación del drenaje vertical en sitios con construccion de concreto.

Preparación de los estanques, reservorio, bordos y canales de salida	Flora	No existe agente de cambio ya que el polígono del proyecto carece totalmente de este importante componente biológico y los que se logren establecer sobre canales de llamada y drenes se respetaran.
	Suelo	Sellado del suelo en las etapas constructivas del proyecto con la afectación de 367.00 m^2 que soporta las infraestructuras de piso de concreto como compuertas de entrada y salida, carcamo de bombeo, bodegas, campamento y fosa séptica. Posible grado de erosión por viento y agua al dejar expuesto sin agua el espejo de agua de la granja, bordos y caminos durante la etapa de secado, afectación del drenaje vertical en sitios con construccion de concreto.

Preparación de los estanques, reservorio, bordos y canales de salida	Flora	No existe agente de cambio ya que el polígono del proyecto carece totalmente de este importante componente biológico y los que se logren establecer sobre canales de llamada y drenes se respetaran.
	Suelo	Sellado del suelo en las etapas constructivas del proyecto con la afectación de 367.00 m^2 que soporta las infraestructuras de piso de concreto como compuertas de entrada y salida, carcamo de bombeo, bodegas, campamento y fosa séptica. Posible grado de erosión por viento y agua al dejar expuesto sin agua el espejo de agua de la granja, bordos y caminos durante la etapa de secado, afectación del drenaje vertical en sitios con construccion de concreto.

Preparación de los estanques, reservorio, bordos y canales de salida	Flora	No existe agente de cambio ya que el polígono del proyecto carece totalmente de este importante componente biológico y los que se logren establecer sobre canales de llamada y drenes se respetaran.
	Suelo	Sellado del suelo en las etapas constructivas del proyecto con la afectación de 367.00 m^2 que soporta las infraestructuras de piso de concreto como compuertas de entrada y salida, carcamo de bombeo, bodegas, campamento y fosa séptica. Posible grado de erosión por viento y agua al dejar expuesto sin agua el espejo de agua de la granja, bordos y caminos durante la etapa de secado, afectación del drenaje vertical en sitios con construccion de concreto.

Preparación de los estanques, reservorio, bordos y canales de salida	Flora	No existe agente de cambio ya que el polígono del proyecto carece totalmente de este importante componente biológico y los que se logren establecer sobre canales de llamada y drenes se respetaran.
	Suelo	Sellado del suelo en las etapas constructivas del proyecto con la afectación de 367.00 m^2 que soporta las infraestructuras de piso de concreto como compuertas de entrada y salida, carcamo de bombeo, bodegas, campamento y fosa séptica. Posible grado de erosión por viento y agua al dejar expuesto sin agua el espejo de agua de la granja, bordos y caminos durante la etapa de secado, afectación del drenaje vertical en sitios con construccion de concreto.

Preparación de los estanques, reservorio, bordos y canales de salida	Flora	No existe agente de cambio ya que el polígono del proyecto carece totalmente de este importante componente biológico y los que se logren establecer sobre canales de llamada y drenes se respetaran.
	Suelo	Sellado del suelo en las etapas constructivas del proyecto con la afectación de 367.00 m^2 que soporta las infraestructuras de piso de concreto como compuertas de entrada y salida, carcamo de bombeo, bodegas, campamento y fosa séptica. Posible grado de erosión por viento y agua al dejar expuesto sin agua el espejo de agua de la granja, bordos y caminos durante la etapa de secado, afectación del drenaje vertical en sitios con construccion de concreto.

Preparación de los estanques, reservorio, bordos y canales de salida	Flora	No existe agente de cambio ya que el polígono del proyecto carece totalmente de este importante componente biológico y los que se logren establecer sobre canales de llamada y drenes se respetaran.
	Suelo	Sellado del suelo en las etapas constructivas del proyecto con la afectación de 367.00 m^2 que soporta las infraestructuras de piso de concreto como compuertas de entrada y salida, carcamo de bombeo, bodegas, campamento y fosa séptica. Posible grado de erosión por viento y agua al dejar expuesto sin agua el espejo de agua de la granja, bordos y caminos durante la etapa de secado, afectación del drenaje vertical en sitios con construccion de concreto.

Preparación de los estanques, reservorio, bordos y canales de salida	Flora	No existe agente de cambio ya que el polígono del proyecto carece totalmente de este importante componente biológico y los que se logren establecer sobre canales de llamada y drenes se respetaran.
	Suelo	Sellado del suelo en las etapas constructivas del proyecto con la afectación de 367.00 m^2 que soporta las infraestructuras de piso de concreto como compuertas de entrada y salida, carcamo de bombeo, bodegas, campamento y fosa séptica. Posible grado de erosión por viento y agua al dejar expuesto sin agua el espejo de agua de la granja, bordos y caminos durante la etapa de secado, afectación del drenaje vertical en sitios con construccion de concreto.

Preparación de los estanques, reservorio, bordos y canales de salida	Flora	No existe agente de cambio ya que el polígono del proyecto carece totalmente de este importante componente biológico y los que se logren establecer sobre canales de llamada y drenes se respetaran.
	Suelo	Sellado del suelo en las etapas constructivas del proyecto con la afectación de 367.00 m^2 que soporta las infraestructuras de piso de concreto como compuertas de entrada y salida, carcamo de bombeo, bodegas, campamento y fosa séptica. Posible grado de erosión por viento y agua al dejar expuesto sin agua el espejo de agua de la granja, bordos y caminos durante la etapa de secado, afectación del drenaje vertical en sitios con construccion de concreto.

Preparación de los estanques, reservorio, bordos y canales de salida	Flora	No existe agente de cambio ya que el polígono del proyecto carece totalmente de este importante componente biológico y los que se logren establecer sobre canales de llamada y drenes se respetaran.
	Suelo	Sellado del suelo en las etapas constructivas del proyecto con la afectación de 367.00 m^2 que soporta las infraestructuras de piso de concreto como compuertas de entrada y salida, carcamo de bombeo, bodegas, campamento y fosa séptica. Posible grado de erosión por viento y agua al dejar expuesto sin agua el espejo de agua de la granja, bordos y caminos durante la etapa de secado, afectación del drenaje vertical en sitios con construccion de concreto.

Preparación de los estanques, reservorio, bordos y canales de salida	Flora	No existe agente de cambio ya que el polígono del proyecto carece totalmente de este importante componente biológico y los que se logren establecer sobre canales de llamada y drenes se respetaran.
	Suelo	Sellado del suelo en las etapas constructivas del proyecto con la afectación de 367.00 m^2 que soporta las infraestructuras de piso de concreto como compuertas de entrada y salida, carcamo de bombeo, bodegas, campamento y fosa séptica. Posible grado de erosión por viento y agua al dejar expuesto sin agua el espejo de agua de la granja, bordos y caminos durante la etapa de secado, afectación del drenaje vertical en sitios con construccion de concreto.

Preparación de los estanques, reservorio, bordos y canales de salida	Flora	No existe agente de cambio ya que el polígono del proyecto carece totalmente de este importante componente biológico y los que se logren establecer sobre canales de llamada y drenes se respetaran.
	Suelo	Sellado del suelo en las etapas constructivas del proyecto con la afectación de 367.00 m^2 que soporta las infraestructuras de piso de concreto como compuertas de entrada y salida, carcamo de bombeo, bodegas, campamento y fosa séptica. Posible grado de erosión por viento y agua al dejar expuesto sin agua el espejo de agua de la granja, bordos y caminos durante la etapa de secado, afectación del drenaje vertical en sitios con construccion de concreto.

Preparación de los estanques, reservorio, bordos y canales de salida	Flora	No existe agente de cambio ya que el polígono del proyecto carece totalmente de este importante componente biológico y los que se logren establecer sobre canales de llamada y drenes se respetaran.
	Suelo	Sellado del suelo en las etapas constructivas del proyecto con la afectación de 367.00 m^2 que soporta las infraestructuras de piso de concreto como compuertas de entrada y salida, carcamo de bombeo, bodegas, campamento y fosa séptica. Posible grado de erosión por viento y agua al dejar expuesto sin agua el espejo de agua de la granja, bordos y caminos durante la etapa de secado, afectación del drenaje vertical en sitios con construccion de concreto.

Preparación de los estanques, reservorio, bordos y canales de salida	Flora	No existe agente de cambio ya que el polígono del proyecto carece totalmente de este importante componente biológico y los que se logren establecer sobre canales de llamada y drenes se respetaran.
	Suelo	Sellado del suelo en las etapas constructivas del proyecto con la afectación de 367.00 m^2 que soporta las infraestructuras de piso de concreto como compuertas de entrada y salida, carcamo de bombeo, bodegas, campamento y fosa séptica. Posible grado de erosión por viento y agua al dejar expuesto sin agua el espejo de agua de la granja, bordos y caminos durante la etapa de secado, afectación del drenaje vertical en sitios con construccion de concreto.

Preparación de los estanques, reservorio, bordos y canales de salida	Flora	No existe agente de cambio ya que el polígono del proyecto carece totalmente de este importante componente biológico y los que se logren establecer sobre canales de llamada y drenes se respetaran.
	Suelo	Sellado del suelo en las etapas constructivas del proyecto con la afectación de 367.00 m^2 que soporta las infraestructuras de piso de concreto como compuertas de entrada y salida, carcamo de bombeo, bodegas, campamento y fosa séptica. Posible grado de erosión por viento y agua al dejar expuesto sin agua el espejo de agua de la granja, bordos y caminos durante la etapa de secado, afectación del drenaje vertical en sitios con construccion de concreto.

Preparación de los estanques, reservorio, bordos y canales de salida	Flora	No existe agente de cambio ya que el polígono del proyecto carece totalmente de este importante componente biológico y los que se logren establecer sobre canales de llamada y drenes se respetaran.
	Suelo	Sellado del suelo en las etapas constructivas del proyecto con la afectación de 367.00 m^2 que soporta las infraestructuras de piso de concreto como compuertas de entrada y salida, carcamo de bombeo, bodegas, campamento y fosa séptica. Posible grado de erosión por viento y agua al dejar expuesto sin agua el espejo de agua de la granja, bordos y caminos durante la etapa de secado, afectación del drenaje vertical en sitios con construccion de concreto.

Preparación de los estanques, reservorio, bordos y canales de salida	Flora	No existe agente de cambio ya que el polígono del proyecto carece totalmente de este importante componente biológico y los que se logren establecer sobre canales de llamada y drenes se respetaran.
	Suelo	Sellado del suelo en las etapas constructivas del proyecto con la afectación de 367.00 m^2 que soporta las infraestructuras de piso de concreto como compuertas de entrada y salida, carcamo de bombeo, bodegas, campamento y fosa séptica. Posible grado de erosión por viento y agua al dejar expuesto sin agua el espejo de agua de la granja, bordos y caminos durante la etapa de secado, afectación del drenaje vertical en sitios con construccion de concreto.

Preparación de los estanques, reservorio, bordos y canales de salida	Flora	No existe agente de cambio ya que el polígono del proyecto carece totalmente de este importante componente biológico y los que se logren establecer sobre canales de llamada y drenes se respetaran.
	Suelo	Sellado del suelo en las etapas constructivas del proyecto con la afectación de 367.00 m^2 que soporta las infraestructuras de piso de concreto como compuertas de entrada y salida, carcamo de bombeo, bodegas, campamento y fosa séptica. Posible grado de erosión por viento y agua al dejar expuesto sin agua el espejo de agua de la granja, bordos y caminos durante la etapa de secado, afectación del drenaje vertical en sitios con construccion de concreto.

Preparación de los estanques, reservorio, bordos y canales de salida	Flora	No existe agente de cambio ya que el polígono del proyecto carece totalmente de este importante componente biológico y los que se logren establecer sobre canales de llamada y drenes se respetaran.
	Suelo	Sellado del suelo en las etapas constructivas del proyecto con la afectación de 367.00 m^2 que soporta las infraestructuras de piso de concreto como compuertas de entrada y salida, carcamo de bombeo, bodegas, campamento y fosa séptica. Posible grado de erosión por viento y agua al dejar expuesto sin agua el espejo de agua de la granja, bordos y caminos durante la etapa de secado, afectación del drenaje vertical en sitios con construccion de concreto.

Preparación de los estanques, reservorio, bordos y canales de salida	Flora	No existe agente de cambio ya que el polígono del proyecto carece totalmente de este importante componente biológico y los que se logren establecer sobre canales de llamada y drenes se respetaran.
	Suelo	Sellado del suelo en las etapas constructivas del proyecto con la afectación de 367.00 m^2 que soporta las infraestructuras de piso de concreto como compuertas de entrada y salida, carcamo de bombeo, bodegas, campamento y fosa séptica. Posible grado de erosión por viento y agua al dejar expuesto sin agua el espejo de agua de la granja, bordos y caminos durante la etapa de secado, afectación del drenaje vertical en sitios con construccion de concreto.

Preparación de los estanques, reservorio, bordos y canales de salida	Flora	No existe agente de cambio ya que el polígono del proyecto carece totalmente de este importante componente biológico y los que se logren establecer sobre canales de llamada y drenes se respetaran.
	Suelo	Sellado del suelo en las etapas constructivas del proyecto con la afectación de 367.00 m^2 que soporta las infraestructuras de piso de concreto como compuertas de entrada y salida, carcamo de bombeo, bodegas, campamento y fosa séptica. Posible grado de erosión por viento y agua al dejar expuesto sin agua el espejo de agua de la granja, bordos y caminos durante la etapa de secado, afectación del drenaje vertical en sitios con construccion de concreto.

Preparación de los estanques, reservorio, bordos y canales de salida	Flora	No existe agente de cambio ya que el polígono del proyecto carece totalmente de este importante componente biológico y los que se logren establecer sobre canales de llamada y drenes se respetaran.
	Suelo	Sellado del suelo en las etapas constructivas del proyecto con la afectación de 367.00 m^2 que soporta las infraestructuras de piso de concreto como compuertas de entrada y salida, carcamo de bombeo, bodegas, campamento y fosa séptica. Posible grado de erosión por viento y agua al dejar expuesto sin agua el espejo de agua de la granja, bordos y caminos durante la etapa de secado, afectación del drenaje vertical en sitios con construccion de concreto.

Preparación de los estanques, reservorio, bordos y canales de salida	Flora	No existe agente de cambio ya que el polígono del proyecto carece totalmente de este importante componente biológico y los que se logren establecer sobre canales de llamada y drenes se respetaran.
	Suelo	Sellado del suelo en las etapas constructivas del proyecto con la afectación de 367.00 m^2 que soporta las infraestructuras de piso de concreto como compuertas de entrada y salida, carcamo de bombeo, bodegas, campamento y fosa séptica. Posible grado de erosión por viento y agua al dejar expuesto sin agua el espejo de agua de la granja, bordos y caminos durante la etapa de secado, afectación del drenaje vertical en sitios con construccion de concreto.

Preparación de los estanques, reservorio, bordos y canales de salida	Flora	No existe agente de cambio ya que el polígono del proyecto carece totalmente de este importante componente biológico y los que se logren establecer sobre canales de llamada y drenes se respetaran.
	Suelo	Sellado del suelo en las etapas constructivas del proyecto con la afectación de 367.00 m^2 que soporta las infraestructuras de piso de concreto como compuertas de entrada y salida, carcamo de bombeo, bodegas, campamento y fosa séptica. Posible grado de erosión por viento y agua al dejar expuesto sin agua el espejo de agua de la granja, bordos y caminos durante la etapa de secado, afectación del drenaje vertical en sitios con construccion de concreto.

Preparación de los estanques, reservorio, bordos y canales de salida	Flora	No existe agente de cambio ya que el polígono del proyecto carece totalmente de este importante componente biológico y los que se logren establecer sobre canales de llamada y drenes se respetaran.
	Suelo	Sellado del suelo en las etapas constructivas del proyecto con la afectación de 367.00 m^2 que soporta las infraestructuras de piso de concreto como compuertas de entrada y salida, carcamo de bombeo, bodegas, campamento y fosa séptica. Posible grado de erosión por viento y agua al dejar expuesto sin agua el espejo de agua de la granja, bordos y caminos durante la etapa de secado, afectación del drenaje vertical en sitios con construccion de concreto.

Preparación de los estanques, reservorio, bordos y canales de salida	Flora	No existe agente de cambio ya que el polígono del proyecto carece totalmente de este importante componente biológico y los que se logren establecer sobre canales de llamada y drenes se respetaran.
	Suelo	Sellado del suelo en las etapas constructivas del proyecto con la afectación de 367.00 m^2 que soporta las infraestructuras de piso de concreto como compuertas de entrada y salida, carcamo de bombeo, bodegas, campamento y fosa séptica. Posible grado de erosión por viento y agua al dejar expuesto sin agua el espejo de agua de la granja, bordos y caminos durante la etapa de secado, afectación del drenaje vertical en sitios con construccion de concreto.

Preparación de los estanques, reservorio, bordos y canales de salida	Flora	No existe agente de cambio ya que el polígono del proyecto carece totalmente de este importante componente biológico y los que se logren establecer sobre canales de llamada y drenes se respetaran.
	Suelo	Sellado del suelo en las etapas constructivas del proyecto con la afectación de 367.00 m^2 que soporta las infraestructuras de piso de concreto como compuertas de entrada y salida, carcamo de bombeo, bodegas, campamento y fosa séptica. Posible grado de erosión por viento y agua al dejar expuesto sin agua el espejo de agua de la granja, bordos y caminos durante la etapa de secado, afectación del drenaje vertical en sitios con construccion de concreto.

Preparación de los estanques, reservorio, bordos y canales de salida	Flora	No existe agente de cambio ya que el polígono del proyecto carece totalmente de este importante componente biológico y los que se logren establecer sobre canales de llamada y drenes se respetaran.
	Suelo	Sellado del suelo en las etapas constructivas del proyecto con la afectación de 367.00 m^2 que soporta las infraestructuras de piso de concreto como compuertas de entrada y salida, carcamo de bombeo, bodegas, campamento y fosa séptica. Posible grado de erosión por viento y agua al dejar expuesto sin agua el espejo de agua de la granja, bordos y caminos durante la etapa de secado, afectación del drenaje vertical en sitios con construccion de concreto.

Preparación de los estanques, reservorio, bordos y canales de salida	Flora	No existe agente de cambio ya que el polígono del proyecto carece totalmente de este importante componente biológico y los que se logren establecer sobre canales de llamada y drenes se respetaran.
	Suelo	Sellado del suelo en las etapas constructivas del proyecto con la afectación de 367.00 m^2 que soporta las infraestructuras de piso de concreto como compuertas de entrada y salida, carcamo de bombeo, bodegas, campamento y fosa séptica. Posible grado de erosión por viento y agua al dejar expuesto sin agua el espejo de agua de la granja, bordos y caminos durante la etapa de secado, afectación del drenaje vertical en sitios con construccion de concreto.

Preparación de los estanques, reservorio, bordos y canales de salida	Flora	No existe agente de cambio ya que el polígono del proyecto carece totalmente de este importante componente biológico y los que se logren establecer sobre canales de llamada y drenes se respetaran.
	Suelo	Sellado del suelo en las etapas constructivas del proyecto con la afectación de 367.00 m^2 que soporta las infraestructuras de piso de concreto como compuertas de entrada y salida, carcamo de bombeo, bodegas, campamento y fosa séptica. Posible grado de erosión por viento y agua al dejar expuesto sin agua el espejo de agua de la granja, bordos y caminos durante la etapa de secado, afectación del drenaje vertical en sitios con construccion de concreto.

Preparación de los estanques, reservorio, bordos y canales de salida	Flora	No existe agente de cambio ya que el polígono del proyecto carece totalmente de este importante componente biológico y los que se logren establecer sobre canales de llamada y drenes se respetaran.
	Suelo	Sellado del suelo en las etapas constructivas del proyecto con la afectación de 367.00 m^2 que soporta las infraestructuras de piso de concreto como compuertas de entrada y salida, carcamo de bombeo, bodegas, campamento y fosa séptica. Posible grado de erosión por viento y agua al dejar expuesto sin agua el espejo de agua de la granja, bordos y caminos durante la etapa de secado, afectación del drenaje vertical en sitios con construccion de concreto.

Preparación de los estanques, reservorio, bordos y canales de salida	Flora	No existe agente de cambio ya que el polígono del proyecto carece totalmente de este importante componente biológico y los que se logren establecer sobre canales de llamada y drenes se respetaran.
	Suelo	Sellado del suelo en las etapas constructivas del proyecto con la afectación de 367.00 m^2 que soporta las infraestructuras de piso de concreto como compuertas de entrada y salida, carcamo de bombeo, bodegas, campamento y fosa séptica. Posible grado de erosión por viento y agua al dejar expuesto sin agua el espejo de agua de la granja, bordos y caminos durante la etapa de secado, afectación del drenaje vertical en sitios con construccion de concreto.

Preparación de los estanques, reservorio, bordos y canales de salida	Flora	No existe agente de cambio ya que el polígono del proyecto carece totalmente de este importante componente biológico y los que se logren establecer sobre canales de llamada y drenes se respetaran.
	Suelo	Sellado del suelo en las etapas constructivas del proyecto con la afectación de 367.00 m^2 que soporta las infraestructuras de piso de concreto como compuertas de entrada y salida, carcamo de bombeo, bodegas, campamento y fosa séptica. Posible grado de erosión por viento y agua al dejar expuesto sin agua el espejo de agua de la granja, bordos y caminos durante la etapa de secado, afectación del drenaje vertical en sitios con construccion de concreto.

Preparación de los estanques, reservorio, bordos y canales de salida	Flora	No existe agente de cambio ya que el polígono del proyecto carece totalmente de este importante componente biológico y los que se logren establecer sobre canales de llamada y drenes se respetaran.
	Suelo	Sellado del suelo en las etapas constructivas del proyecto con la afectación de 367.00 m^2 que soporta las infraestructuras de piso de concreto como compuertas de entrada y salida, carcamo de bombeo, bodegas, campamento y fosa séptica. Posible grado de erosión por viento y agua al dejar expuesto sin agua el espejo de agua de la granja, bordos y caminos durante la etapa de secado, afectación del drenaje vertical en sitios con construccion de concreto.

Preparación de los estanques, reservorio, bordos y canales de salida	Flora	No existe agente de cambio ya que el polígono del proyecto carece totalmente de este importante componente biológico y los que se logren establecer sobre canales de llamada y drenes se respetaran.
	Suelo	Sellado del suelo en las etapas constructivas del proyecto con la afectación de 367.00 m^2 que soporta las infraestructuras de piso de concreto como compuertas de entrada y salida, carcamo de bombeo, bodegas, campamento y fosa séptica. Posible grado de erosión por viento y agua al dejar expuesto sin agua el espejo de agua de la granja, bordos y caminos durante la etapa de secado, afectación del drenaje vertical en sitios con construccion de concreto.

Preparación de los estanques, reservorio, bordos y canales de salida	Flora	No existe agente de cambio ya que el polígono del proyecto carece totalmente de este importante componente biológico y los que se logren establecer sobre canales de llamada y drenes se respetaran.
	Suelo	Sellado del suelo en las etapas constructivas del proyecto con la afectación de 367.00 m^2 que soporta las infraestructuras de piso de concreto como compuertas de entrada y salida, carcamo de bombeo, bodegas, campamento y fosa séptica. Posible grado de erosión por viento y agua al dejar expuesto sin agua el espejo de agua de la granja, bordos y caminos durante la etapa de secado, afectación del drenaje vertical en sitios con construccion de concreto.

Preparación de los estanques, reservorio, bordos y canales de salida	Flora	No existe agente de cambio ya que el polígono del proyecto carece totalmente de este importante componente biológico y los que se logren establecer sobre canales de llamada y drenes se respetaran.
	Suelo	Sellado del suelo en las etapas constructivas del proyecto con la afectación de 367.00 m^2 que soporta las infraestructuras de piso de concreto como compuertas de entrada y salida, carcamo de bombeo, bodegas, campamento y fosa séptica. Posible grado de erosión por viento y agua al dejar expuesto sin agua el espejo de agua de la granja, bordos y caminos durante la etapa de secado, afectación del drenaje vertical en sitios con construccion de concreto.

Preparación de los estanques, reservorio, bordos y canales de salida	Flora	No existe agente de cambio ya que el polígono del proyecto carece totalmente de este importante componente biológico y los que se logren establecer sobre canales de llamada y drenes se respetaran.
	Suelo	Sellado del suelo en las etapas constructivas del proyecto con la afectación de 367.00 m^2 que soporta las infraestructuras de piso de concreto como compuertas de entrada y salida, carcamo de bombeo, bodegas, campamento y fosa séptica. Posible grado de erosión por viento y agua al dejar expuesto sin agua el espejo de agua de la granja, bordos y caminos durante la etapa de secado, afectación del drenaje vertical en sitios con construccion de concreto.

Preparación de los estanques, reservorio, bordos y canales de salida	Flora	No existe agente de cambio ya que el polígono del proyecto carece totalmente de este importante componente biológico y los que se logren establecer sobre canales de llamada y drenes se respetaran.
	Suelo	Sellado del suelo en las etapas constructivas del proyecto con la afectación de 367.00 m^2 que soporta las infraestructuras de piso de concreto como compuertas de entrada y salida, carcamo de bombeo, bodegas, campamento y fosa séptica. Posible grado de erosión por viento y agua al dejar expuesto sin agua el espejo de agua de la granja, bordos y caminos durante la etapa de secado, afectación del drenaje vertical en sitios con construccion de concreto.

Preparación de los estanques, reservorio, bordos y canales de salida	Flora	No existe agente de cambio ya que el polígono del proyecto carece totalmente de este importante componente biológico y los que se logren establecer sobre canales de llamada y drenes se respetaran.
	Suelo	Sellado del suelo en las etapas constructivas del proyecto con la afectación de 367.00 m^2 que soporta las infraestructuras de piso de concreto como compuertas de entrada y salida, carcamo de bombeo, bodegas, campamento y fosa séptica. Posible grado de erosión por viento y agua al dejar expuesto sin agua el espejo de agua de la granja, bordos y caminos durante la etapa de secado, afectación del drenaje vertical en sitios con construccion de concreto.

Preparación de los estanques, reservorio, bordos y canales de salida	Flora	No existe agente de cambio ya que el polígono del proyecto carece totalmente de este importante componente biológico y los que se logren establecer sobre canales de llamada y drenes se respetaran.
	Suelo	Sellado del suelo en las etapas constructivas del proyecto con la afectación de 367.00 m^2 que soporta las infraestructuras de piso de concreto como compuertas de entrada y salida, carcamo de bombeo, bodegas, campamento y fosa séptica. Posible grado de erosión por viento y agua al dejar expuesto sin agua el espejo de agua de la granja, bordos y caminos durante la etapa de secado, afectación del drenaje vertical en sitios con construccion de concreto.

Preparación de los estanques, reservorio, bordos y canales de salida	Flora	No existe agente de cambio ya que el polígono del proyecto carece totalmente de este importante componente biológico y los que se logren establecer sobre canales de llamada y drenes se respetaran.
	Suelo	Sellado del suelo en las etapas constructivas del proyecto con la afectación de 367.00 m^2 que soporta las infraestructuras de piso de concreto como compuertas de entrada y salida, carcamo de bombeo, bodegas, campamento y fosa séptica. Posible grado de erosión por viento y agua al dejar expuesto sin agua el espejo de agua de la granja, bordos y caminos durante la etapa de secado, afectación del drenaje vertical en sitios con construccion de concreto.

Preparación de los estanques, reservorio, bordos y canales de salida	Flora	No existe agente de cambio ya que el polígono del proyecto carece totalmente de este importante componente biológico y los que se logren establecer sobre canales de llamada y drenes se respetaran.
	Suelo	Sellado del suelo en las etapas constructivas del proyecto con la afectación de 367.00 m^2 que soporta las infraestructuras de piso de concreto como compuertas de entrada y salida, carcamo de bombeo, bodegas, campamento y fosa séptica. Posible grado de erosión por viento y agua al dejar expuesto sin agua el espejo de agua de la granja, bordos y caminos durante la etapa de secado, afectación del drenaje vertical en sitios con construccion de concreto.

Preparación de los estanques, reservorio, bordos y canales de salida	Flora	No existe agente de cambio ya que el polígono del proyecto carece totalmente de este importante componente biológico y los que se logren establecer sobre canales de llamada y drenes se respetaran.
	Suelo	Sellado del suelo en las etapas constructivas del proyecto con la afectación de 367.00 m^2 que soporta las infraestructuras de piso de concreto como compuertas de entrada y salida, carcamo de bombeo, bodegas, campamento y fosa séptica. Posible grado de erosión por viento y agua al dejar expuesto sin agua el espejo de agua de la granja, bordos y caminos durante la etapa de secado, afectación del drenaje vertical en sitios con construccion de concreto.

Preparación de los estanques, reservorio, bordos y canales de salida	Flora	No existe agente de cambio ya que el polígono del proyecto carece totalmente de este importante componente biológico y los que se logren establecer sobre canales de llamada y drenes se respetaran.
	Suelo	Sellado del suelo en las etapas constructivas del proyecto con la afectación de 367.00 m^2 que soporta las infraestructuras de piso de concreto como compuertas de entrada y salida, carcamo de bombeo, bodegas, campamento y fosa séptica. Posible grado de erosión por viento y agua al dejar expuesto sin agua el espejo de agua de la granja, bordos y caminos durante la etapa de secado, afectación del drenaje vertical en sitios con construccion de concreto.

Preparación de los estanques, reservorio, bordos y canales de salida	Flora	No existe agente de cambio ya que el polígono del proyecto carece totalmente de este importante componente biológico y los que se logren establecer sobre canales de llamada y drenes se respetaran.
	Suelo	Sellado del suelo en las etapas constructivas del proyecto con la afectación de 367.00 m^2 que soporta las infraestructuras de piso de concreto como compuertas de entrada y salida, carcamo de bombeo, bodegas, campamento y fosa séptica. Posible grado de erosión por viento y agua al dejar expuesto sin agua el espejo de agua de la granja, bordos y caminos durante la etapa de secado, afectación del drenaje vertical en sitios con construccion de concreto.

Preparación de los estanques, reservorio, bordos y canales de salida	Flora	No existe agente de cambio ya que el polígono del proyecto carece totalmente de este importante componente biológico y los que se logren establecer sobre canales de llamada y drenes se respetaran.
	Suelo	Sellado del suelo en las etapas constructivas del proyecto con la afectación de 367.00 m^2 que soporta las infraestructuras de piso de concreto como compuertas de entrada y salida, carcamo de bombeo, bodegas, campamento y fosa séptica. Posible grado de erosión por viento y agua al dejar expuesto sin agua el espejo de agua de la granja, bordos y caminos durante la etapa de secado, afectación del drenaje vertical en sitios con construccion de concreto.

Preparación de los estanques, reservorio, bordos y canales de salida	Flora	No existe agente de cambio ya que el polígono del proyecto carece totalmente de este importante componente biológico y los que se logren establecer sobre canales de llamada y drenes se respetaran.
	Suelo	Sellado del suelo en las etapas constructivas del proyecto con la afectación de 367.00 m^2 que soporta las infraestructuras de piso de concreto como compuertas de entrada y salida, carcamo de bombeo, bodegas, campamento y fosa séptica. Posible grado de erosión por viento y agua al dejar expuesto sin agua el espejo de agua de la granja, bordos y caminos durante la etapa de secado, afectación del drenaje vertical en sitios con construccion de concreto.

Preparación de los estanques, reservorio, bordos y canales de salida	Flora	No existe agente de cambio ya que el polígono del proyecto carece totalmente de este importante componente biológico y los que se logren establecer sobre canales de llamada y drenes se respetaran.
	Suelo	Sellado del suelo en las etapas constructivas del proyecto con la afectación de 367.00 m^2 que soporta las infraestructuras de piso de concreto como compuertas de entrada y salida, carcamo de bombeo, bodegas, campamento y fosa séptica. Posible grado de erosión por viento y agua al dejar expuesto sin agua el espejo de agua de la granja, bordos y caminos durante la etapa de secado, afectación del drenaje vertical en sitios con construccion de concreto.

Preparación de los estanques, reservorio, bordos y canales de salida	Flora	No existe agente de cambio ya que el polígono del proyecto carece totalmente de este importante componente biológico y los que se logren establecer sobre canales de llamada y drenes se respetaran.
	Suelo	Sellado del suelo en las etapas constructivas del proyecto con la afectación de 367.00 m^2 que soporta las infraestructuras de piso de concreto como compuertas de entrada y salida, carcamo de bombeo, bodegas, campamento y fosa séptica. Posible grado de erosión por viento y agua al dejar expuesto sin agua el espejo de agua de la granja, bordos y caminos durante la etapa de secado, afectación del drenaje vertical en sitios con construccion de concreto.

Preparación de los estanques, reservorio, bordos y canales de salida	Flora	No existe agente de cambio ya que el polígono del proyecto carece totalmente de este importante componente biológico y los que se logren establecer sobre canales de llamada y drenes se respetaran.
	Suelo	Sellado del suelo en las etapas constructivas del proyecto con la afectación de 367.00 m^2 que soporta las infraestructuras de piso de concreto como compuertas de entrada y salida, carcamo de bombeo, bodegas, campamento y fosa séptica. Posible grado de erosión por viento y agua al dejar expuesto sin agua el espejo de agua de la granja, bordos y caminos durante la etapa de secado, afectación del drenaje vertical en sitios con construccion de concreto.

Preparación de los estanques, reservorio, bordos y canales de salida	Flora	No existe agente de cambio ya que el polígono del proyecto carece totalmente de este importante componente biológico y los que se logren establecer sobre canales de llamada y drenes se respetaran.
	Suelo	Sellado del suelo en las etapas constructivas del proyecto con la afectación de 367.00 m^2 que soporta las infraestructuras de piso de concreto como compuertas de entrada y salida, carcamo de bombeo, bodegas, campamento y fosa séptica. Posible grado de erosión por viento y agua al dejar expuesto sin agua el espejo de agua de la granja, bordos y caminos durante la etapa de secado, afectación del drenaje vertical en sitios con construccion de concreto.

Preparación de los estanques, reservorio, bordos y canales de salida	Flora	No existe agente de cambio ya que el polígono del proyecto carece totalmente de este importante componente biológico y los que se logren establecer sobre canales de llamada y drenes se respetaran.
	Suelo	Sellado del suelo en las etapas constructivas del proyecto con la afectación de 367.00 m^2 que soporta las infraestructuras de piso de concreto como compuertas de entrada y salida, carcamo de bombeo, bodegas, campamento y fosa séptica. Posible grado de erosión por viento y agua al dejar expuesto sin agua el espejo de agua de la granja, bordos y caminos durante la etapa de secado, afectación del drenaje vertical en sitios con construccion de concreto.

Preparación de los estanques, reservorio, bordos y canales de salida	Flora	No existe agente de cambio ya que el polígono del proyecto carece totalmente de este importante componente biológico y los que se logren establecer sobre canales de llamada y drenes se respetaran.
	Suelo	Sellado del suelo en las etapas constructivas del proyecto con la afectación de 367.00 m^2 que soporta las infraestructuras de piso de concreto como compuertas de entrada y salida, carcamo de bombeo, bodegas, campamento y fosa séptica. Posible grado de erosión por viento y agua al dejar expuesto sin agua el espejo de agua de la granja, bordos y caminos durante la etapa de secado, afectación del drenaje vertical en sitios con construccion de concreto.

Preparación de los estanques, reservorio, bordos y canales de salida	Flora	No existe agente de cambio ya que el polígono del proyecto carece totalmente de este importante componente biológico y los que se logren establecer sobre canales de llamada y drenes se respetaran.
	Suelo	Sellado del suelo en las etapas constructivas del proyecto con la afectación de 367.00 m^2 que soporta las infraestructuras de piso de concreto como compuertas de entrada y salida, carcamo de bombeo, bodegas, campamento y fosa séptica. Posible grado de erosión por viento y agua al dejar expuesto sin agua el espejo de agua de la granja, bordos y caminos durante la etapa de secado, afectación del drenaje vertical en sitios con construccion de concreto.

Preparación de los estanques, reservorio, bordos y canales de salida	Flora	No existe agente de cambio ya que el polígono del proyecto carece totalmente de este importante componente biológico y los que se logren establecer sobre canales de llamada y drenes se respetaran.
	Suelo	Sellado del suelo en las etapas constructivas del proyecto con la afectación de 367.00 m^2 que soporta las infraestructuras de piso de concreto como compuertas de entrada y salida, carcamo de bombeo, bodegas, campamento y fosa séptica. Posible grado de erosión por viento y agua al dejar expuesto sin agua el espejo de agua de la granja, bordos y caminos durante la etapa de secado, afectación del drenaje vertical en sitios con construccion de concreto.

Preparación de los estanques, reservorio, bordos y canales de salida	Flora	No existe agente de cambio ya que el polígono del proyecto carece totalmente de este importante componente biológico y los que se logren establecer sobre canales de llamada y drenes se respetaran.
	Suelo	Sellado del suelo en las etapas constructivas del proyecto con la afectación de 367.00 m^2 que soporta las infraestructuras de piso de concreto como compuertas de entrada y salida, carcamo de bombeo, bodegas, campamento y fosa séptica. Posible grado de erosión por viento y agua al dejar expuesto sin agua el espejo de agua de la granja, bordos y caminos durante la etapa de secado, afectación del drenaje vertical en sitios con construccion de concreto.

Preparación de los estanques, reservorio, bordos y canales de salida	Flora	No existe agente de cambio ya que el polígono del proyecto carece totalmente de este importante componente biológico y los que se logren establecer sobre canales de llamada y drenes se respetaran.
	Suelo	Sellado del suelo en las etapas constructivas del proyecto con la afectación de 367.00 m^2 que soporta las infraestructuras de piso de concreto como compuertas de entrada y salida, carcamo de bombeo, bodegas, campamento y fosa séptica. Posible grado de erosión por viento y agua al dejar expuesto sin agua el espejo de agua de la granja, bordos y caminos durante la etapa de secado, afectación del drenaje vertical en sitios con construccion de concreto.

Preparación de los estanques, reservorio, bordos y canales de salida	Flora	No existe agente de cambio ya que el polígono del proyecto carece totalmente de este importante componente biológico y los que se logren establecer sobre canales de llamada y drenes se respetaran.
	Suelo	Sellado del suelo en las etapas constructivas del proyecto con la afectación de 367.00 m^2 que soporta las infraestructuras de piso de concreto como compuertas de entrada y salida, carcamo de bombeo, bodegas, campamento y fosa séptica. Posible grado de erosión por viento y agua al dejar expuesto sin agua el espejo de agua de la granja, bordos y caminos durante la etapa de secado, afectación del drenaje vertical en sitios con construccion de concreto.

Preparación de los estanques, reservorio, bordos y canales de salida	Flora	No existe agente de cambio ya que el polígono del proyecto carece totalmente de este importante componente biológico y los que se logren establecer sobre canales de llamada y drenes se respetaran.
	Suelo	Sellado del suelo en las etapas constructivas del proyecto con la afectación de 367.00 m^2 que soporta las infraestructuras de piso de concreto como compuertas de entrada y salida, carcamo de bombeo, bodegas, campamento y fosa séptica. Posible grado de erosión por viento y agua al dejar expuesto sin agua el espejo de agua de la granja, bordos y caminos durante la etapa de secado, afectación del drenaje vertical en sitios con construccion de concreto.

Preparación de los estanques, reservorio, bordos y canales de salida	Flora	No existe agente de cambio ya que el polígono del proyecto carece totalmente de este importante componente biológico y los que se logren establecer sobre canales de llamada y drenes se respetaran.
	Suelo	Sellado del suelo en las etapas constructivas del proyecto con la afectación de 367.00 m^2 que soporta las infraestructuras de piso de concreto como compuertas de entrada y salida, carcamo de bombeo, bodegas, campamento y fosa séptica. Posible grado de erosión por viento y agua al dejar expuesto sin agua el espejo de agua de la granja, bordos y caminos durante la etapa de secado, afectación del drenaje vertical en sitios con construccion de concreto.

Preparación de los estanques, reservorio, bordos y canales de salida	Flora	No existe agente de cambio ya que el polígono del proyecto carece totalmente de este importante componente biológico y los que se logren establecer sobre canales de llamada y drenes se respetaran.
	Suelo	Sellado del suelo en las etapas constructivas del proyecto con la afectación de 367.00 m^2 que soporta las infraestructuras de piso de concreto como compuertas de entrada y salida, carcamo de bombeo, bodegas, campamento y fosa séptica. Posible grado de erosión por viento y agua al dejar expuesto sin agua el espejo de agua de la granja, bordos y caminos durante la etapa de secado, afectación del drenaje vertical en sitios con construccion de concreto.

Preparación de los estanques, reservorio, bordos y canales de salida	Flora	No existe agente de cambio ya que el polígono del proyecto carece totalmente de este importante componente biológico y los que se logren establecer sobre canales de llamada y drenes se respetaran.
	Suelo	Sellado del suelo en las etapas constructivas del proyecto con la afectación de 367.00 m^2 que soporta las infraestructuras de piso de concreto como compuertas de entrada y salida, carcamo de bombeo, bodegas, campamento y fosa séptica. Posible grado de erosión por viento y agua al dejar expuesto sin agua el espejo de agua de la granja, bordos y caminos durante la etapa de secado, afectación del drenaje vertical en sitios con construccion de concreto.

Preparación de los estanques, reservorio, bordos y canales de salida	Flora	No existe agente de cambio ya que el polígono del proyecto carece totalmente de este importante componente biológico y los que se logren establecer sobre canales de llamada y drenes se respetaran.
	Suelo	Sellado del suelo en las etapas constructivas del proyecto con la afectación de 367.00 m^2 que soporta las infraestructuras de piso de concreto como compuertas de entrada y salida, carcamo de bombeo, bodegas, campamento y fosa séptica. Posible grado de erosión por viento y agua al dejar expuesto sin agua el espejo de agua de la granja, bordos y caminos durante la etapa de secado, afectación del drenaje vertical en sitios con construccion de concreto.

Preparación de los estanques, reservorio, bordos y canales de salida	Flora	No existe agente de cambio ya que el polígono del proyecto carece totalmente de este importante componente biológico y los que se logren establecer sobre canales de llamada y drenes se respetaran.
	Suelo	Sellado del suelo en las etapas constructivas del proyecto con la afectación de 367.00 m^2 que soporta las infraestructuras de piso de concreto como compuertas de entrada y salida, carcamo de bombeo, bodegas, campamento y fosa séptica. Posible grado de erosión por viento y agua al dejar expuesto sin agua el espejo de agua de la granja, bordos y caminos durante la etapa de secado, afectación del drenaje vertical en sitios con construccion de concreto.

Preparación de los estanques, reservorio, bordos y canales de salida	Flora	No existe agente de cambio ya que el polígono del proyecto carece totalmente de este importante componente biológico y los que se logren establecer sobre canales de llamada y drenes se respetaran.
	Suelo	Sellado del suelo en las etapas constructivas del proyecto con la afectación de 367.00 m^2 que soporta las infraestructuras de piso de concreto como compuertas de entrada y salida, carcamo de bombeo, bodegas, campamento y fosa séptica. Posible grado de erosión por viento y agua al dejar expuesto sin agua el espejo de agua de la granja, bordos y caminos durante la etapa de secado, afectación del drenaje vertical en sitios con construccion de concreto.

Preparación de los estanques, reservorio, bordos y canales de salida	Flora	No existe agente de cambio ya que el polígono del proyecto carece totalmente de este importante componente biológico y los que se logren establecer sobre canales de llamada y drenes se respetaran.
	Suelo	Sellado del suelo en las etapas constructivas del proyecto con la afectación de 367.00 m^2 que soporta las infraestructuras de piso de concreto como compuertas de entrada y salida, carcamo de bombeo, bodegas, campamento y fosa séptica. Posible grado de erosión por viento y agua al dejar expuesto sin agua el espejo de agua de la granja, bordos y caminos durante la etapa de secado, afectación del drenaje vertical en sitios con construccion de concreto.

Preparación de los estanques, reservorio, bordos y canales de salida	Flora	No existe agente de cambio ya que el polígono del proyecto carece totalmente de este importante componente biológico y los que se logren establecer sobre canales de llamada y drenes se respetaran.
	Suelo	Sellado del suelo en las etapas constructivas del proyecto con la afectación de 367.00 m^2 que soporta las infraestructuras de piso de concreto como compuertas de entrada y salida, carcamo de bombeo, bodegas, campamento y fosa séptica. Posible grado de erosión por viento y agua al dejar expuesto sin agua el espejo de agua de la granja, bordos y caminos durante la etapa de secado, afectación del drenaje vertical en sitios con construccion de concreto.

Preparación de los estanques, reservorio, bordos y canales de salida	Flora	No existe agente de cambio ya que el polígono del proyecto carece totalmente de este importante componente biológico y los que se logren establecer sobre canales de llamada y drenes se respetaran.
	Suelo	Sellado del suelo en las etapas constructivas del proyecto con la afectación de 367.00 m^2 que soporta las infraestructuras de piso de concreto como compuertas de entrada y salida, carcamo de bombeo, bodegas, campamento y fosa séptica. Posible grado de erosión por viento y agua al dejar expuesto sin agua el espejo de agua de la granja, bordos y caminos durante la etapa de secado, afectación del drenaje vertical en sitios con construccion de concreto.

Preparación de los estanques, reservorio, bordos y canales de salida	Flora	No existe agente de cambio ya que el polígono del proyecto carece totalmente de este importante componente biológico y los que se logren establecer sobre canales de llamada y drenes se respetaran.
	Suelo	Sellado del suelo en las etapas constructivas del proyecto con la afectación de 367.00 m^2 que soporta las infraestructuras de piso de concreto como compuertas de entrada y salida, carcamo de bombeo, bodegas, campamento y fosa séptica. Posible grado de erosión por viento y agua al dejar expuesto sin agua el espejo de agua de la granja, bordos y caminos durante la etapa de secado, afectación del drenaje vertical en sitios con construccion de concreto.

Preparación de los estanques, reservorio, bordos y canales de salida	Flora	No existe agente de cambio ya que el polígono del proyecto carece totalmente de este importante componente biológico y los que se logren establecer sobre canales de llamada y drenes se respetaran.
	Suelo	Sellado del suelo en las etapas constructivas del proyecto con la afectación de 367.00 m^2 que soporta las infraestructuras de piso de concreto como compuertas de entrada y salida, carcamo de bombeo, bodegas, campamento y fosa séptica. Posible grado de erosión por viento y agua al dejar expuesto sin agua el espejo de agua de la granja, bordos y caminos durante la etapa de secado, afectación del drenaje vertical en sitios con construccion de concreto.

Preparación de los estanques, reservorio, bordos y canales de salida	Flora	No existe agente de cambio ya que el polígono del proyecto carece totalmente de este importante componente biológico y los que se logren establecer sobre canales de llamada y drenes se respetaran.
	Suelo	Sellado del suelo en las etapas constructivas del proyecto con la afectación de 367.00 m^2 que soporta las infraestructuras de piso de concreto como compuertas de entrada y salida, carcamo de bombeo, bodegas, campamento y fosa séptica. Posible grado de erosión por viento y agua al dejar expuesto sin agua el espejo de agua de la granja, bordos y caminos durante la etapa de secado, afectación del drenaje vertical en sitios con construccion de concreto.

Preparación de los estanques, reservorio, bordos y canales de salida	Flora	No existe agente de cambio ya que el polígono del proyecto carece totalmente de este importante componente biológico y los que se logren establecer sobre canales de llamada y drenes se respetaran.
	Suelo	Sellado del suelo en las etapas constructivas del proyecto con la afectación de 367.00 m^2 que soporta las infraestructuras de piso de concreto como compuertas de entrada y salida, carcamo de bombeo, bodegas, campamento y fosa séptica. Posible grado de erosión por viento y agua al dejar expuesto sin agua el espejo de agua de la granja, bordos y caminos durante la etapa de secado, afectación del drenaje vertical en sitios con construccion de concreto.

Preparación de los estanques, reservorio, bordos y canales de salida	Flora	No existe agente de cambio ya que el polígono del proyecto carece totalmente de este importante componente biológico y los que se logren establecer sobre canales de llamada y drenes se respetaran.
	Suelo	Sellado del suelo en las etapas constructivas del proyecto con la afectación de 367.00 m^2 que soporta las infraestructuras de piso de concreto como compuertas de entrada y salida, carcamo de bombeo, bodegas, campamento y fosa séptica. Posible grado de erosión por viento y agua al dejar expuesto sin agua el espejo de agua de la granja, bordos y caminos durante la etapa de secado, afectación del drenaje vertical en sitios con construccion de concreto.

Preparación de los estanques, reservorio, bordos y canales de salida	Flora	No existe agente de cambio ya que el polígono del proyecto carece totalmente de este importante componente biológico y los que se logren establecer sobre canales de llamada y drenes se respetaran.
	Suelo	Sellado del suelo en las etapas constructivas del proyecto con la afectación de 367.00 m^2 que soporta las infraestructuras de piso de concreto como compuertas de entrada y salida, carcamo de bombeo, bodegas, campamento y fosa séptica. Posible grado de erosión por viento y agua al dejar expuesto sin agua el espejo de agua de la granja, bordos y caminos durante la etapa de secado, afectación del drenaje vertical en sitios con construccion de concreto.

Preparación de los estanques, reservorio, bordos y canales de salida	Flora	No existe agente de cambio ya que el polígono del proyecto carece totalmente de este importante componente biológico y los que se logren establecer sobre canales de llamada y drenes se respetaran.
	Suelo	Sellado del suelo en las etapas constructivas del proyecto con la afectación de 367.00 m^2 que soporta las infraestructuras de piso de concreto como compuertas de entrada y salida, carcamo de bombeo, bodegas, campamento y fosa séptica. Posible grado de erosión por viento y agua al dejar expuesto sin agua el espejo de agua de la granja, bordos y caminos durante la etapa de secado, afectación del drenaje vertical en sitios con construccion de concreto.

Preparación de los estanques, reservorio, bordos y canales de salida	Flora	No existe agente de cambio ya que el polígono del proyecto carece totalmente de este importante componente biológico y los que se logren establecer sobre canales de llamada y drenes se respetaran.
	Suelo	Sellado del suelo en las etapas constructivas del proyecto con la afectación de 367.00 m^2 que soporta las infraestructuras de piso de concreto como compuertas de entrada y salida, carcamo de bombeo, bodegas, campamento y fosa séptica. Posible grado de erosión por viento y agua al dejar expuesto sin agua el espejo de agua de la granja, bordos y caminos durante la etapa de secado, afectación del drenaje vertical en sitios con construccion de concreto.

Preparación de los estanques, reservorio, bordos y canales de salida	Flora	No existe agente de cambio ya que el polígono del proyecto carece totalmente de este importante componente biológico y los que se logren establecer sobre canales de llamada y drenes se respetaran.
	Suelo	Sellado del suelo en las etapas constructivas del proyecto con la afectación de 367.00 m^2 que soporta las infraestructuras de piso de concreto como compuertas de entrada y salida, carcamo de bombeo, bodegas, campamento y fosa séptica. Posible grado de erosión por viento y agua al dejar expuesto sin agua el espejo de agua de la granja, bordos y caminos durante la etapa de secado, afectación del drenaje vertical en sitios con construccion de concreto.

Preparación de los estanques, reservorio, bordos y canales de salida	Flora	No existe agente de cambio ya que el polígono del proyecto carece totalmente de este importante componente biológico y los que se logren establecer sobre canales de llamada y drenes se respetaran.
	Suelo	Sellado del suelo en las etapas constructivas del proyecto con la afectación de 367.00 m^2 que soporta las infraestructuras de piso de concreto como compuertas de entrada y salida, carcamo de bombeo, bodegas, campamento y fosa séptica. Posible grado de erosión por viento y agua al dejar expuesto sin agua el espejo de agua de la granja, bordos y caminos durante la etapa de secado, afectación del drenaje vertical en sitios con construccion de concreto.

Preparación de los estanques, reservorio, bordos y canales de salida	Flora	No existe agente de cambio ya que el polígono del proyecto carece totalmente de este importante componente biológico y los que se logren establecer sobre canales de llamada y drenes se respetaran.
	Suelo	Sellado del suelo en las etapas constructivas del proyecto con la afectación de 367.00 m^2 que soporta las infraestructuras de piso de concreto como compuertas de entrada y salida, carcamo de bombeo, bodegas, campamento y fosa séptica. Posible grado de erosión por viento y agua al dejar expuesto sin agua el espejo de agua de la granja, bordos y caminos durante la etapa de secado, afectación del drenaje vertical en sitios con construccion de concreto.

Preparación de los estanques, reservorio, bordos y canales de salida	Flora	No existe agente de cambio ya que el polígono del proyecto carece totalmente de este importante componente biológico y los que se logren establecer sobre canales de llamada y drenes se respetaran.
	Suelo	Sellado del suelo en las etapas constructivas del proyecto con la afectación de 367.00 m^2 que soporta las infraestructuras de piso de concreto como compuertas de entrada y salida, carcamo de bombeo, bodegas, campamento y fosa séptica. Posible grado de erosión por viento y agua al dejar expuesto sin agua el espejo de agua de la granja, bordos y caminos durante la etapa de secado, afectación del drenaje vertical en sitios con construccion de concreto.

Preparación de los estanques, reservorio, bordos y canales de salida	Flora	No existe agente de cambio ya que el polígono del proyecto carece totalmente de este importante componente biológico y los que se logren establecer sobre canales de llamada y drenes se respetaran.
	Suelo	Sellado del suelo en las etapas constructivas del proyecto con la afectación de 367.00 m^2 que soporta las infraestructuras de piso de concreto como compuertas de entrada y salida, carcamo de bombeo, bodegas, campamento y fosa séptica. Posible grado de erosión por viento y agua al dejar expuesto sin agua el espejo de agua de la granja, bordos y caminos durante la etapa de secado, afectación del drenaje vertical en sitios con construccion de concreto.

Preparación de los estanques, reservorio, bordos y canales de salida	Flora	No existe agente de cambio ya que el polígono del proyecto carece totalmente de este importante componente biológico y los que se logren establecer sobre canales de llamada y drenes se respetaran.
	Suelo	Sellado del suelo en las etapas constructivas del proyecto con la afectación de 367.00 m^2 que soporta las infraestructuras de piso de concreto como compuertas de entrada y salida, carcamo de bombeo, bodegas, campamento y fosa séptica. Posible grado de erosión por viento y agua al dejar expuesto sin agua el espejo de agua de la granja, bordos y caminos durante la etapa de secado, afectación del drenaje vertical en sitios con construccion de concreto.

Preparación de los estanques, reservorio, bordos y canales de salida	Flora	No existe agente de cambio ya que el polígono del proyecto carece totalmente de este importante componente biológico y los que se logren establecer sobre canales de llamada y drenes se respetaran.
	Suelo	Sellado del suelo en las etapas constructivas del proyecto con la afectación de 367.00 m^2 que soporta las infraestructuras de piso de concreto como compuertas de entrada y salida, carcamo de bombeo, bodegas, campamento y fosa séptica. Posible grado de erosión por viento y agua al dejar expuesto sin agua el espejo de agua de la granja, bordos y caminos durante la etapa de secado, afectación del drenaje vertical en sitios con construccion de concreto.

Preparación de los estanques, reservorio, bordos y canales de salida	Flora	No existe agente de cambio ya que el polígono del proyecto carece totalmente de este importante componente biológico y los que se logren establecer sobre canales de llamada y drenes se respetaran.
	Suelo	Sellado del suelo en las etapas constructivas del proyecto con la afectación de 367.00 m^2 que soporta las infraestructuras de piso de concreto como compuertas de entrada y salida, carcamo de bombeo, bodegas, campamento y fosa séptica. Posible grado de erosión por viento y agua al dejar expuesto sin agua el espejo de agua de la granja, bordos y caminos durante la etapa de secado, afectación del drenaje vertical en sitios con construccion de concreto.

Preparación de los estanques, reservorio, bordos y canales de salida	Flora	No existe agente de cambio ya que el polígono del proyecto carece totalmente de este importante componente biológico y los que se logren establecer sobre canales de llamada y drenes se respetaran.
	Suelo	Sellado del suelo en las etapas constructivas del proyecto con la afectación de 367.00 m^2 que soporta las infraestructuras de piso de concreto como compuertas de entrada y salida, carcamo de bombeo, bodegas, campamento y fosa séptica. Posible grado de erosión por viento y agua al dejar expuesto sin agua el espejo de agua de la granja, bordos y caminos durante la etapa de secado, afectación del drenaje vertical en sitios con construccion de concreto.

Preparación de los estanques, reservorio, bordos y canales de salida	Flora	No existe agente de cambio ya que el polígono del proyecto carece totalmente de este importante componente biológico y los que se logren establecer sobre canales de llamada y drenes se respetaran.
	Suelo	Sellado del suelo en las etapas constructivas del proyecto con la afectación de 367.00 m^2 que soporta las infraestructuras de piso de concreto como compuertas de entrada y salida, carcamo de bombeo, bodegas, campamento y fosa séptica. Posible grado de erosión por viento y agua al dejar expuesto sin agua el espejo de agua de la granja, bordos y caminos durante la etapa de secado, afectación del drenaje vertical en sitios con construccion de concreto.

Preparación de los estanques, reservorio, bordos y canales de salida	Flora	No existe agente de cambio ya que el polígono del proyecto carece totalmente de este importante componente biológico y los que se logren establecer sobre canales de llamada y drenes se respetaran.
	Suelo	Sellado del suelo en las etapas constructivas del proyecto con la afectación de 367.00 m^2 que soporta las infraestructuras de piso de concreto como compuertas de entrada y salida, carcamo de bombeo, bodegas, campamento y fosa séptica. Posible grado de erosión por viento y agua al dejar expuesto sin agua el espejo de agua de la granja, bordos y caminos durante la etapa de secado, afectación del drenaje vertical en sitios con construccion de concreto.

Preparación de los estanques, reservorio, bordos y canales de salida	Flora	No existe agente de cambio ya que el polígono del proyecto carece totalmente de este importante componente biológico y los que se logren establecer sobre canales de llamada y drenes se respetaran.
	Suelo	Sellado del suelo en las etapas constructivas del proyecto con la afectación de 367.00 m^2 que soporta las infraestructuras de piso de concreto como compuertas de entrada y salida, carcamo de bombeo, bodegas, campamento y fosa séptica. Posible grado de erosión por viento y agua al dejar expuesto sin agua el espejo de agua de la granja, bordos y caminos durante la etapa de secado, afectación del drenaje vertical en sitios con construccion de concreto.

Preparación de los estanques, reservorio, bordos y canales de salida	Flora	No existe agente de cambio ya que el polígono del proyecto carece totalmente de este importante componente biológico y los que se logren establecer sobre canales de llamada y drenes se respetaran.
	Suelo	Sellado del suelo en las etapas constructivas del proyecto con la afectación de 367.00 m^2 que soporta las infraestructuras de piso de concreto como compuertas de entrada y salida, carcamo de bombeo, bodegas, campamento y fosa séptica. Posible grado de erosión por viento y agua al dejar expuesto sin agua el espejo de agua de la granja, bordos y caminos durante la etapa de secado, afectación del drenaje vertical en sitios con construccion de concreto.

Preparación de los estanques, reservorio, bordos y canales de salida	Flora	No existe agente de cambio ya que el polígono del proyecto carece totalmente de este importante componente biológico y los que se logren establecer sobre canales de llamada y drenes se respetaran.
	Suelo	Sellado del suelo en las etapas constructivas del proyecto con la afectación de 367.00 m^2 que soporta las infraestructuras de piso de concreto como compuertas de entrada y salida, carcamo de bombeo, bodegas, campamento y fosa séptica. Posible grado de erosión por viento y agua al dejar expuesto sin agua el espejo de agua de la granja, bordos y caminos durante la etapa de secado, afectación del drenaje vertical en sitios con construccion de concreto.

Preparación de los estanques, reservorio, bordos y canales de salida	Flora	No existe agente de cambio ya que el polígono del proyecto carece totalmente de este importante componente biológico y los que se logren establecer sobre canales de llamada y drenes se respetaran.
	Suelo	Sellado del suelo en las etapas constructivas del proyecto con la afectación de 367.00 m^2 que soporta las infraestructuras de piso de concreto como compuertas de entrada y salida, carcamo de bombeo, bodegas, campamento y fosa séptica. Posible grado de erosión por viento y agua al dejar expuesto sin agua el espejo de agua de la granja, bordos y caminos durante la etapa de secado, afectación del drenaje vertical en sitios con construccion de concreto.

Preparación de los estanques, reservorio, bordos y canales de salida	Flora	No existe agente de cambio ya que el polígono del proyecto carece totalmente de este importante componente biológico y los que se logren establecer sobre canales de llamada y drenes se respetaran.
	Suelo	Sellado del suelo en las etapas constructivas del proyecto con la afectación de 367.00 m^2 que soporta las infraestructuras de piso de concreto como compuertas de entrada y salida, carcamo de bombeo, bodegas, campamento y fosa séptica. Posible grado de erosión por viento y agua al dejar expuesto sin agua el espejo de agua de la granja, bordos y caminos durante la etapa de secado, afectación del drenaje vertical en sitios con construccion de concreto.

Preparación de los estanques, reservorio, bordos y canales de salida	Flora	No existe agente de cambio ya que el polígono del proyecto carece totalmente de este importante componente biológico y los que se logren establecer sobre canales de llamada y drenes se respetaran.
	Suelo	Sellado del suelo en las etapas constructivas del proyecto con la afectación de 367.00 m^2 que soporta las infraestructuras de piso de concreto como compuertas de entrada y salida, carcamo de bombeo, bodegas, campamento y fosa séptica. Posible grado de erosión por viento y agua al dejar expuesto sin agua el espejo de agua de la granja, bordos y caminos durante la etapa de secado, afectación del drenaje vertical en sitios con construccion de concreto.

Preparación de los estanques, reservorio, bordos y canales de salida	Flora	No existe agente de cambio ya que el polígono del proyecto carece totalmente de este importante componente biológico y los que se logren establecer sobre canales de llamada y drenes se respetaran.
	Suelo	Sellado del suelo en las etapas constructivas del proyecto con la afectación de 367.00 m^2 que soporta las infraestructuras de piso de concreto como compuertas de entrada y salida, carcamo de bombeo, bodegas, campamento y fosa séptica. Posible grado de erosión por viento y agua al dejar expuesto sin agua el espejo de agua de la granja, bordos y caminos durante la etapa de secado, afectación del drenaje vertical en sitios con construccion de concreto.

Preparación de los estanques, reservorio, bordos y canales de salida	Flora	No existe agente de cambio ya que el polígono del proyecto carece totalmente de este importante componente biológico y los que se logren establecer sobre canales de llamada y drenes se respetaran.
	Suelo	Sellado del suelo en las etapas constructivas del proyecto con la afectación de 367.00 m^2 que soporta las infraestructuras de piso de concreto como compuertas de entrada y salida, carcamo de bombeo, bodegas, campamento y fosa séptica. Posible grado de erosión por viento y agua al dejar expuesto sin agua el espejo de agua de la granja, bordos y caminos durante la etapa de secado, afectación del drenaje vertical en sitios con construccion de concreto.

Preparación de los estanques, reservorio, bordos y canales de salida	Flora	No existe agente de cambio ya que el polígono del proyecto carece totalmente de este importante componente biológico y los que se logren establecer sobre canales de llamada y drenes se respetaran.
	Suelo	Sellado del suelo en las etapas constructivas del proyecto con la afectación de 367.00 m^2 que soporta las infraestructuras de piso de concreto como compuertas de entrada y salida, carcamo de bombeo, bodegas, campamento y fosa séptica. Posible grado de erosión por viento y agua al dejar expuesto sin agua el espejo de agua de la granja, bordos y caminos durante la etapa de secado, afectación del drenaje vertical en sitios con construccion de concreto.

Preparación de los estanques, reservorio, bordos y canales de salida	Flora	No existe agente de cambio ya que el polígono del proyecto carece totalmente de este importante componente biológico y los que se logren establecer sobre canales de llamada y drenes se respetaran.
	Suelo	Sellado del suelo en las etapas constructivas del proyecto con la afectación de 367.00 m^2 que soporta las infraestructuras de piso de concreto como compuertas de entrada y salida, carcamo de bombeo, bodegas, campamento y fosa séptica. Posible grado de erosión por viento y agua al dejar expuesto sin agua el espejo de agua de la granja, bordos y caminos durante la etapa de secado, afectación del drenaje vertical en sitios con construccion de concreto.

Preparación de los estanques, reservorio, bordos y canales de salida	Flora	No existe agente de cambio ya que el polígono del proyecto carece totalmente de este importante componente biológico y los que se logren establecer sobre canales de llamada y drenes se respetaran.
	Suelo	Sellado del suelo en las etapas constructivas del proyecto con la afectación de 367.00 m^2 que soporta las infraestructuras de piso de concreto como compuertas de entrada y salida, carcamo de bombeo, bodegas, campamento y fosa séptica. Posible grado de erosión por viento y agua al dejar expuesto sin agua el espejo de agua de la granja, bordos y caminos durante la etapa de secado, afectación del drenaje vertical en sitios con construccion de concreto.

Preparación de los estanques, reservorio, bordos y canales de salida	Flora	No existe agente de cambio ya que el polígono del proyecto carece totalmente de este importante componente biológico y los que se logren establecer sobre canales de llamada y drenes se respetaran.
	Suelo	Sellado del suelo en las etapas constructivas del proyecto con la afectación de 367.00 m^2 que soporta las infraestructuras de piso de concreto como compuertas de entrada y salida, carcamo de bombeo, bodegas, campamento y fosa séptica. Posible grado de erosión por viento y agua al dejar expuesto sin agua el espejo de agua de la granja, bordos y caminos durante la etapa de secado, afectación del drenaje vertical en sitios con construccion de concreto.

Preparación de los estanques, reservorio, bordos y canales de salida	Flora	No existe agente de cambio ya que el polígono del proyecto carece totalmente de este importante componente biológico y los que se logren establecer sobre canales de llamada y drenes se respetaran.
	Suelo	Sellado del suelo en las etapas constructivas del proyecto con la afectación de 367.00 m^2 que soporta las infraestructuras de piso de concreto como compuertas de entrada y salida, carcamo de bombeo, bodegas, campamento y fosa séptica. Posible grado de erosión por viento y agua al dejar expuesto sin agua el espejo de agua de la granja, bordos y caminos durante la etapa de secado, afectación del drenaje vertical en sitios con construccion de concreto.

Preparación de los estanques, reservorio, bordos y canales de salida	Flora	No existe agente de cambio ya que el polígono del proyecto carece totalmente de este importante componente biológico y los que se logren establecer sobre canales de llamada y drenes se respetaran.
	Suelo	Sellado del suelo en las etapas constructivas del proyecto con la afectación de 367.00 m^2 que soporta las infraestructuras de piso de concreto como compuertas de entrada y salida, carcamo de bombeo, bodegas, campamento y fosa séptica. Posible grado de erosión por viento y agua al dejar expuesto sin agua el espejo de agua de la granja, bordos y caminos durante la etapa de secado, afectación del drenaje vertical en sitios con construccion de concreto.

Preparación de los estanques, reservorio, bordos y canales de salida	Flora	No existe agente de cambio ya que el polígono del proyecto carece totalmente de este importante componente biológico y los que se logren establecer sobre canales de llamada y drenes se respetaran.
	Suelo	Sellado del suelo en las etapas constructivas del proyecto con la afectación de 367.00 m^2 que soporta las infraestructuras de piso de concreto como compuertas de entrada y salida, carcamo de bombeo, bodegas, campamento y fosa séptica. Posible grado de erosión por viento y agua al dejar expuesto sin agua el espejo de agua de la granja, bordos y caminos durante la etapa de secado, afectación del drenaje vertical en sitios con construccion de concreto.

Preparación de los estanques, reservorio, bordos y canales de salida	Flora	No existe agente de cambio ya que el polígono del proyecto carece totalmente de este importante componente biológico y los que se logren establecer sobre canales de llamada y drenes se respetaran.
	Suelo	Sellado del suelo en las etapas constructivas del proyecto con la afectación de 367.00 m^2 que soporta las infraestructuras de piso de concreto como compuertas de entrada y salida, carcamo de bombeo, bodegas, campamento y fosa séptica. Posible grado de erosión por viento y agua al dejar expuesto sin agua el espejo de agua de la granja, bordos y caminos durante la etapa de secado, afectación del drenaje vertical en sitios con construccion de concreto.

Preparación de los estanques, reservorio, bordos y canales de salida	Flora	No existe agente de cambio ya que el polígono del proyecto carece totalmente de este importante componente biológico y los que se logren establecer sobre canales de llamada y drenes se respetaran.
	Suelo	Sellado del suelo en las etapas constructivas del proyecto con la afectación de 367.00 m^2 que soporta las infraestructuras de piso de concreto como compuertas de entrada y salida, carcamo de bombeo, bodegas, campamento y fosa séptica. Posible grado de erosión por viento y agua al dejar expuesto sin agua el espejo de agua de la granja, bordos y caminos durante la etapa de secado, afectación del drenaje vertical en sitios con construccion de concreto.

Preparación de los estanques, reservorio, bordos y canales de salida	Flora	No existe agente de cambio ya que el polígono del proyecto carece totalmente de este importante componente biológico y los que se logren establecer sobre canales de llamada y drenes se respetaran.
	Suelo	Sellado del suelo en las etapas constructivas del proyecto con la afectación de 367.00 m^2 que soporta las infraestructuras de piso de concreto como compuertas de entrada y salida, carcamo de bombeo, bodegas, campamento y fosa séptica. Posible grado de erosión por viento y agua al dejar expuesto sin agua el espejo de agua de la granja, bordos y caminos durante la etapa de secado, afectación del drenaje vertical en sitios con construccion de concreto.

Preparación de los estanques, reservorio, bordos y canales de salida	Flora	No existe agente de cambio ya que el polígono del proyecto carece totalmente de este importante componente biológico y los que se logren establecer sobre canales de llamada y drenes se respetaran.
	Suelo	Sellado del suelo en las etapas constructivas del proyecto con la afectación de 367.00 m^2 que soporta las infraestructuras de piso de concreto como compuertas de entrada y salida, carcamo de bombeo, bodegas, campamento y fosa séptica. Posible grado de erosión por viento y agua al dejar expuesto sin agua el espejo de agua de la granja, bordos y caminos durante la etapa de secado, afectación del drenaje vertical en sitios con construccion de concreto.

Preparación de los estanques, reservorio, bordos y canales de salida	Flora	No existe agente de cambio ya que el polígono del proyecto carece totalmente de este importante componente biológico y los que se logren establecer sobre canales de llamada y drenes se respetaran.
	Suelo	Sellado del suelo en las etapas constructivas del proyecto con la afectación de 367.00 m^2 que soporta las infraestructuras de piso de concreto como compuertas de entrada y salida, carcamo de bombeo, bodegas, campamento y fosa séptica. Posible grado de erosión por viento y agua al dejar expuesto sin agua el espejo de agua de la granja, bordos y caminos durante la etapa de secado, afectación del drenaje vertical en sitios con construccion de concreto.

Preparación de los estanques, reservorio, bordos y canales de salida	Flora	No existe agente de cambio ya que el polígono del proyecto carece totalmente de este importante componente biológico y los que se logren establecer sobre canales de llamada y drenes se respetaran.
	Suelo	Sellado del suelo en las etapas constructivas del proyecto con la afectación de 367.00 m^2 que soporta las infraestructuras de piso de concreto como compuertas de entrada y salida, carcamo de bombeo, bodegas, campamento y fosa séptica. Posible grado de erosión por viento y agua al dejar expuesto sin agua el espejo de agua de la granja, bordos y caminos durante la etapa de secado, afectación del drenaje vertical en sitios con construccion de concreto.

Preparación de los estanques, reservorio, bordos y canales de salida	Flora	No existe agente de cambio ya que el polígono del proyecto carece totalmente de este importante componente biológico y los que se logren establecer sobre canales de llamada y drenes se respetaran.
	Suelo	Sellado del suelo en las etapas constructivas del proyecto con la afectación de 367.00 m^2 que soporta las infraestructuras de piso de concreto como compuertas de entrada y salida, carcamo de bombeo, bodegas, campamento y fosa séptica. Posible grado de erosión por viento y agua al dejar expuesto sin agua el espejo de agua de la granja, bordos y caminos durante la etapa de secado, afectación del drenaje vertical en sitios con construccion de concreto.

Preparación de los estanques, reservorio, bordos y canales de salida	Flora	No existe agente de cambio ya que el polígono del proyecto carece totalmente de este importante componente biológico y los que se logren establecer sobre canales de llamada y drenes se respetaran.
	Suelo	Sellado del suelo en las etapas constructivas del proyecto con la afectación de 367.00 m^2 que soporta las infraestructuras de piso de concreto como compuertas de entrada y salida, carcamo de bombeo, bodegas, campamento y fosa séptica. Posible grado de erosión por viento y agua al dejar expuesto sin agua el espejo de agua de la granja, bordos y caminos durante la etapa de secado, afectación del drenaje vertical en sitios con construccion de concreto.

Preparación de los estanques, reservorio, bordos y canales de salida	Flora	No existe agente de cambio ya que el polígono del proyecto carece totalmente de este importante componente biológico y los que se logren establecer sobre canales de llamada y drenes se respetaran.
	Suelo	Sellado del suelo en las etapas constructivas del proyecto con la afectación de 367.00 m^2 que soporta las infraestructuras de piso de concreto como compuertas de entrada y salida, carcamo de bombeo, bodegas, campamento y fosa séptica. Posible grado de erosión por viento y agua al dejar expuesto sin agua el espejo de agua de la granja, bordos y caminos durante la etapa de secado, afectación del drenaje vertical en sitios con construccion de concreto.

Preparación de los estanques, reservorio, bordos y canales de salida	Flora	No existe agente de cambio ya que el polígono del proyecto carece totalmente de este importante componente biológico y los que se logren establecer sobre canales de llamada y drenes se respetaran.
	Suelo	Sellado del suelo en las etapas constructivas del proyecto con la afectación de 367.00 m^2 que soporta las infraestructuras de piso de concreto como compuertas de entrada y salida, carcamo de bombeo, bodegas, campamento y fosa séptica. Posible grado de erosión por viento y agua al dejar expuesto sin agua el espejo de agua de la granja, bordos y caminos durante la etapa de secado, afectación del drenaje vertical en sitios con construccion de concreto.

Preparación de los estanques, reservorio, bordos y canales de salida	Flora	No existe agente de cambio ya que el polígono del proyecto carece totalmente de este importante componente biológico y los que se logren establecer sobre canales de llamada y drenes se respetaran.
	Suelo	Sellado del suelo en las etapas constructivas del proyecto con la afectación de 367.00 m^2 que soporta las infraestructuras de piso de concreto como compuertas de entrada y salida, carcamo de bombeo, bodegas, campamento y fosa séptica. Posible grado de erosión por viento y agua al dejar expuesto sin agua el espejo de agua de la granja, bordos y caminos durante la etapa de secado, afectación del drenaje vertical en sitios con construccion de concreto.

Preparación de los estanques, reservorio, bordos y canales de salida	Flora	No existe agente de cambio ya que el polígono del proyecto carece totalmente de este importante componente biológico y los que se logren establecer sobre canales de llamada y drenes se respetaran.
	Suelo	Sellado del suelo en las etapas constructivas del proyecto con la afectación de 367.00 m^2 que soporta las infraestructuras de piso de concreto como compuertas de entrada y salida, carcamo de bombeo, bodegas, campamento y fosa séptica. Posible grado de erosión por viento y agua al dejar expuesto sin agua el espejo de agua de la granja, bordos y caminos durante la etapa de secado, afectación del drenaje vertical en sitios con construccion de concreto.

Preparación de los estanques, reservorio, bordos y canales de salida	Flora	No existe agente de cambio ya que el polígono del proyecto carece totalmente de este importante componente biológico y los que se logren establecer sobre canales de llamada y drenes se respetaran.
	Suelo	Sellado del suelo en las etapas constructivas del proyecto con la afectación de 367.00 m^2 que soporta las infraestructuras de piso de concreto como compuertas de entrada y salida, carcamo de bombeo, bodegas, campamento y fosa séptica. Posible grado de erosión por viento y agua al dejar expuesto sin agua el espejo de agua de la granja, bordos y caminos durante la etapa de secado, afectación del drenaje vertical en sitios con construccion de concreto.

Preparación de los estanques, reservorio, bordos y canales de salida	Flora	No existe agente de cambio ya que el polígono del proyecto carece totalmente de este importante componente biológico y los que se logren establecer sobre canales de llamada y drenes se respetaran.
	Suelo	Sellado del suelo en las etapas constructivas del proyecto con la afectación de 367.00 m^2 que soporta las infraestructuras de piso de concreto como compuertas de entrada y salida, carcamo de bombeo, bodegas, campamento y fosa séptica. Posible grado de erosión por viento y agua al dejar expuesto sin agua el espejo de agua de la granja, bordos y caminos durante la etapa de secado, afectación del drenaje vertical en sitios con construccion de concreto.

Preparación de los estanques, reservorio, bordos y canales de salida	Flora	No existe agente de cambio ya que el polígono del proyecto carece totalmente de este importante componente biológico y los que se logren establecer sobre canales de llamada y drenes se respetaran.
	Suelo	Sellado del suelo en las etapas constructivas del proyecto con la afectación de 367.00 m^2 que soporta las infraestructuras de piso de concreto como compuertas de entrada y salida, carcamo de bombeo, bodegas, campamento y fosa séptica. Posible grado de erosión por viento y agua al dejar expuesto sin agua el espejo de agua de la granja, bordos y caminos durante la etapa de secado, afectación del drenaje vertical en sitios con construccion de concreto.

Preparación de los estanques, reservorio, bordos y canales de salida	Flora	No existe agente de cambio ya que el polígono del proyecto carece totalmente de este importante componente biológico y los que se logren establecer sobre canales de llamada y drenes se respetaran.
	Suelo	Sellado del suelo en las etapas constructivas del proyecto con la afectación de 367.00 m^2 que soporta las infraestructuras de piso de concreto como compuertas de entrada y salida, carcamo de bombeo, bodegas, campamento y fosa séptica. Posible grado de erosión por viento y agua al dejar expuesto sin agua el espejo de agua de la granja, bordos y caminos durante la etapa de secado, afectación del drenaje vertical en sitios con construccion de concreto.

Preparación de los estanques, reservorio, bordos y canales de salida	Flora	No existe agente de cambio ya que el polígono del proyecto carece totalmente de este importante componente biológico y los que se logren establecer sobre canales de llamada y drenes se respetaran.
	Suelo	Sellado del suelo en las etapas constructivas del proyecto con la afectación de 367.00 m^2 que soporta las infraestructuras de piso de concreto como compuertas de entrada y salida, carcamo de bombeo, bodegas, campamento y fosa séptica. Posible grado de erosión por viento y agua al dejar expuesto sin agua el espejo de agua de la granja, bordos y caminos durante la etapa de secado, afectación del drenaje vertical en sitios con construccion de concreto.

Preparación de los estanques, reservorio, bordos y canales de salida	Flora	No existe agente de cambio ya que el polígono del proyecto carece totalmente de este importante componente biológico y los que se logren establecer sobre canales de llamada y drenes se respetaran.
	Suelo	Sellado del suelo en las etapas constructivas del proyecto con la afectación de 367.00 m^2 que soporta las infraestructuras de piso de concreto como compuertas de entrada y salida, carcamo de bombeo, bodegas, campamento y fosa séptica. Posible grado de erosión por viento y agua al dejar expuesto sin agua el espejo de agua de la granja, bordos y caminos durante la etapa de secado, afectación del drenaje vertical en sitios con construccion de concreto.

Preparación de los estanques, reservorio, bordos y canales de salida	Flora	No existe agente de cambio ya que el polígono del proyecto carece totalmente de este importante componente biológico y los que se logren establecer sobre canales de llamada y drenes se respetaran.
	Suelo	Sellado del suelo en las etapas constructivas del proyecto con la afectación de 367.00 m^2 que soporta las infraestructuras de piso de concreto como compuertas de entrada y salida, carcamo de bombeo, bodegas, campamento y fosa séptica. Posible grado de erosión por viento y agua al dejar expuesto sin agua el espejo de agua de la granja, bordos y caminos durante la etapa de secado, afectación del drenaje vertical en sitios con construccion de concreto.

Preparación de los estanques, reservorio, bordos y canales de salida	Flora	No existe agente de cambio ya que el polígono del proyecto carece totalmente de este importante componente biológico y los que se logren establecer sobre canales de llamada y drenes se respetaran.
	Suelo	Sellado del suelo en las etapas constructivas del proyecto con la afectación de 367.00 m^2 que soporta las infraestructuras de piso de concreto como compuertas de entrada y salida, carcamo de bombeo, bodegas, campamento y fosa séptica. Posible grado de erosión por viento y agua al dejar expuesto sin agua el espejo de agua de la granja, bordos y caminos durante la etapa de secado, afectación del drenaje vertical en sitios con construccion de concreto.

Preparación de los estanques, reservorio, bordos y canales de salida	Flora	No existe agente de cambio ya que el polígono del proyecto carece totalmente de este importante componente biológico y los que se logren establecer sobre canales de llamada y drenes se respetaran.
	Suelo	Sellado del suelo en las etapas constructivas del proyecto con la afectación de 367.00 m^2 que soporta las infraestructuras de piso de concreto como compuertas de entrada y salida, carcamo de bombeo, bodegas, campamento y fosa séptica. Posible grado de erosión por viento y agua al dejar expuesto sin agua el espejo de agua de la granja, bordos y caminos durante la etapa de secado, afectación del drenaje vertical en sitios con construccion de concreto.

Preparación de los estanques, reservorio, bordos y canales de salida	Flora	No existe agente de cambio ya que el polígono del proyecto carece totalmente de este importante componente biológico y los que se logren establecer sobre canales de llamada y drenes se respetaran.
	Suelo	Sellado del suelo en las etapas constructivas del proyecto con la afectación de 367.00 m^2 que soporta las infraestructuras de piso de concreto como compuertas de entrada y salida, carcamo de bombeo, bodegas, campamento y fosa séptica. Posible grado de erosión por viento y agua al dejar expuesto sin agua el espejo de agua de la granja, bordos y caminos durante la etapa de secado, afectación del drenaje vertical en sitios con construccion de concreto.

Preparación de los estanques, reservorio, bordos y canales de salida	Flora	No existe agente de cambio ya que el polígono del proyecto carece totalmente de este importante componente biológico y los que se logren establecer sobre canales de llamada y drenes se respetaran.
	Suelo	Sellado del suelo en las etapas constructivas del proyecto con la afectación de 367.00 m^2 que soporta las infraestructuras de piso de concreto como compuertas de entrada y salida, carcamo de bombeo, bodegas, campamento y fosa séptica. Posible grado de erosión por viento y agua al dejar expuesto sin agua el espejo de agua de la granja, bordos y caminos durante la etapa de secado, afectación del drenaje vertical en sitios con construccion de concreto.

Preparación de los estanques, reservorio, bordos y canales de salida	Flora	No existe agente de cambio ya que el polígono del proyecto carece totalmente de este importante componente biológico y los que se logren establecer sobre canales de llamada y drenes se respetaran.
	Suelo	Sellado del suelo en las etapas constructivas del proyecto con la afectación de 367.00 m^2 que soporta las infraestructuras de piso de concreto como compuertas de entrada y salida, carcamo de bombeo, bodegas, campamento y fosa séptica. Posible grado de erosión por viento y agua al dejar expuesto sin agua el espejo de agua de la granja, bordos y caminos durante la etapa de secado, afectación del drenaje vertical en sitios con construccion de concreto.

Preparación de los estanques, reservorio, bordos y canales de salida	Flora	No existe agente de cambio ya que el polígono del proyecto carece totalmente de este importante componente biológico y los que se logren establecer sobre canales de llamada y drenes se respetaran.
	Suelo	Sellado del suelo en las etapas constructivas del proyecto con la afectación de 367.00 m^2 que soporta las infraestructuras de piso de concreto como compuertas de entrada y salida, carcamo de bombeo, bodegas, campamento y fosa séptica. Posible grado de erosión por viento y agua al dejar expuesto sin agua el espejo de agua de la granja, bordos y caminos durante la etapa de secado, afectación del drenaje vertical en sitios con construccion de concreto.

Preparación de los estanques, reservorio, bordos y canales de salida	Flora	No existe agente de cambio ya que el polígono del proyecto carece totalmente de este importante componente biológico y los que se logren establecer sobre canales de llamada y drenes se respetaran.
	Suelo	Sellado del suelo en las etapas constructivas del proyecto con la afectación de 367.00 m^2 que soporta las infraestructuras de piso de concreto como compuertas de entrada y salida, carcamo de bombeo, bodegas, campamento y fosa séptica. Posible grado de erosión por viento y agua al dejar expuesto sin agua el espejo de agua de la granja, bordos y caminos durante la etapa de secado, afectación del drenaje vertical en sitios con construccion de concreto.

Preparación de los estanques, reservorio, bordos y canales de salida	Flora	No existe agente de cambio ya que el polígono del proyecto carece totalmente de este importante componente biológico y los que se logren establecer sobre canales de llamada y drenes se respetaran.
	Suelo	Sellado del suelo en las etapas constructivas del proyecto con la afectación de 367.00 m^2 que soporta las infraestructuras de piso de concreto como compuertas de entrada y salida, carcamo de bombeo, bodegas, campamento y fosa séptica. Posible grado de erosión por viento y agua al dejar expuesto sin agua el espejo de agua de la granja, bordos y caminos durante la etapa de secado, afectación del drenaje vertical en sitios con construccion de concreto.

Preparación de los estanques, reservorio, bordos y canales de salida	Flora	No existe agente de cambio ya que el polígono del proyecto carece totalmente de este importante componente biológico y los que se logren establecer sobre canales de llamada y drenes se respetaran.
	Suelo	Sellado del suelo en las etapas constructivas del proyecto con la afectación de 367.00 m^2 que soporta las infraestructuras de piso de concreto como compuertas de entrada y salida, carcamo de bombeo, bodegas, campamento y fosa séptica. Posible grado de erosión por viento y agua al dejar expuesto sin agua el espejo de agua de la granja, bordos y caminos durante la etapa de secado, afectación del drenaje vertical en sitios con construccion de concreto.

Preparación de los estanques, reservorio, bordos y canales de salida	Flora	No existe agente de cambio ya que el polígono del proyecto carece totalmente de este importante componente biológico y los que se logren establecer sobre canales de llamada y drenes se respetaran.
	Suelo	Sellado del suelo en las etapas constructivas del proyecto con la afectación de 367.00 m^2 que soporta las infraestructuras de piso de concreto como compuertas de entrada y salida, carcamo de bombeo, bodegas, campamento y fosa séptica. Posible grado de erosión por viento y agua al dejar expuesto sin agua el espejo de agua de la granja, bordos y caminos durante la etapa de secado, afectación del drenaje vertical en sitios con construccion de concreto.

Preparación de los estanques, reservorio, bordos y canales de salida	Flora	No existe agente de cambio ya que el polígono del proyecto carece totalmente de este importante componente biológico y los que se logren establecer sobre canales de llamada y drenes se respetaran.
	Suelo	Sellado del suelo en las etapas constructivas del proyecto con la afectación de 367.00 m^2 que soporta las infraestructuras de piso de concreto como compuertas de entrada y salida, carcamo de bombeo, bodegas, campamento y fosa séptica. Posible grado de erosión por viento y agua al dejar expuesto sin agua el espejo de agua de la granja, bordos y caminos durante la etapa de secado, afectación del drenaje vertical en sitios con construccion de concreto.

Preparación de los estanques, reservorio, bordos y canales de salida	Flora	No existe agente de cambio ya que el polígono del proyecto carece totalmente de este importante componente biológico y los que se logren establecer sobre canales de llamada y drenes se respetaran.
	Suelo	Sellado del suelo en las etapas constructivas del proyecto con la afectación de 367.00 m^2 que soporta las infraestructuras de piso de concreto como compuertas de entrada y salida, carcamo de bombeo, bodegas, campamento y fosa séptica. Posible grado de erosión por viento y agua al dejar expuesto sin agua el espejo de agua de la granja, bordos y caminos durante la etapa de secado, afectación del drenaje vertical en sitios con construccion de concreto.

Preparación de los estanques, reservorio, bordos y canales de salida	Flora	No existe agente de cambio ya que el polígono del proyecto carece totalmente de este importante componente biológico y los que se logren establecer sobre canales de llamada y drenes se respetaran.
	Suelo	Sellado del suelo en las etapas constructivas del proyecto con la afectación de 367.00 m^2 que soporta las infraestructuras de piso de concreto como compuertas de entrada y salida, carcamo de bombeo, bodegas, campamento y fosa séptica. Posible grado de erosión por viento y agua al dejar expuesto sin agua el espejo de agua de la granja, bordos y caminos durante la etapa de secado, afectación del drenaje vertical en sitios con construccion de concreto.

Preparación de los estanques, reservorio, bordos y canales de salida	Flora	No existe agente de cambio ya que el polígono del proyecto carece totalmente de este importante componente biológico y los que se logren establecer sobre canales de llamada y drenes se respetaran.
	Suelo	Sellado del suelo en las etapas constructivas del proyecto con la afectación de 367.00 m^2 que soporta las infraestructuras de piso de concreto como compuertas de entrada y salida, carcamo de bombeo, bodegas, campamento y fosa séptica. Posible grado de erosión por viento y agua al dejar expuesto sin agua el espejo de agua de la granja, bordos y caminos durante la etapa de secado, afectación del drenaje vertical en sitios con construccion de concreto.

Preparación de los estanques, reservorio, bordos y canales de salida	Flora	No existe agente de cambio ya que el polígono del proyecto carece totalmente de este importante componente biológico y los que se logren establecer sobre canales de llamada y drenes se respetaran.
	Suelo	Sellado del suelo en las etapas constructivas del proyecto con la afectación de 367.00 m^2 que soporta las infraestructuras de piso de concreto como compuertas de entrada y salida, carcamo de bombeo, bodegas, campamento y fosa séptica. Posible grado de erosión por viento y agua al dejar expuesto sin agua el espejo de agua de la granja, bordos y caminos durante la etapa de secado, afectación del drenaje vertical en sitios con construccion de concreto.

Preparación de los estanques, reservorio, bordos y canales de salida	Flora	No existe agente de cambio ya que el polígono del proyecto carece totalmente de este importante componente biológico y los que se logren establecer sobre canales de llamada y drenes se respetaran.
	Suelo	Sellado del suelo en las etapas constructivas del proyecto con la afectación de 367.00 m^2 que soporta las infraestructuras de piso de concreto como compuertas de entrada y salida, carcamo de bombeo, bodegas, campamento y fosa séptica. Posible grado de erosión por viento y agua al dejar expuesto sin agua el espejo de agua de la granja, bordos y caminos durante la etapa de secado, afectación del drenaje vertical en sitios con construccion de concreto.

Preparación de los estanques, reservorio, bordos y canales de salida	Flora	No existe agente de cambio ya que el polígono del proyecto carece totalmente de este importante componente biológico y los que se logren establecer sobre canales de llamada y drenes se respetaran.
	Suelo	Sellado del suelo en las etapas constructivas del proyecto con la afectación de 367.00 m^2 que soporta las infraestructuras de piso de concreto como compuertas de entrada y salida, carcamo de bombeo, bodegas, campamento y fosa séptica. Posible grado de erosión por viento y agua al dejar expuesto sin agua el espejo de agua de la granja, bordos y caminos durante la etapa de secado, afectación del drenaje vertical en sitios con construccion de concreto.

Preparación de los estanques, reservorio, bordos y canales de salida	Flora	No existe agente de cambio ya que el polígono del proyecto carece totalmente de este importante componente biológico y los que se logren establecer sobre canales de llamada y drenes se respetaran.
	Suelo	Sellado del suelo en las etapas constructivas del proyecto con la afectación de 367.00 m^2 que soporta las infraestructuras de piso de concreto como compuertas de entrada y salida, carcamo de bombeo, bodegas, campamento y fosa séptica. Posible grado de erosión por viento y agua al dejar expuesto sin agua el espejo de agua de la granja, bordos y caminos durante la etapa de secado, afectación del drenaje vertical en sitios con construccion de concreto.

Preparación de los estanques, reservorio, bordos y canales de salida	Flora	No existe agente de cambio ya que el polígono del proyecto carece totalmente de este importante componente biológico y los que se logren establecer sobre canales de llamada y drenes se respetaran.
	Suelo	Sellado del suelo en las etapas constructivas del proyecto con la afectación de 367.00 m^2 que soporta las infraestructuras de piso de concreto como compuertas de entrada y salida, carcamo de bombeo, bodegas, campamento y fosa séptica. Posible grado de erosión por viento y agua al dejar expuesto sin agua el espejo de agua de la granja, bordos y caminos durante la etapa de secado, afectación del drenaje vertical en sitios con construccion de concreto.

Preparación de los estanques, reservorio, bordos y canales de salida	Flora	No existe agente de cambio ya que el polígono del proyecto carece totalmente de este importante componente biológico y los que se logren establecer sobre canales de llamada y drenes se respetaran.
	Suelo	Sellado del suelo en las etapas constructivas del proyecto con la afectación de 367.00 m^2 que soporta las infraestructuras de piso de concreto como compuertas de entrada y salida, carcamo de bombeo, bodegas, campamento y fosa séptica. Posible grado de erosión por viento y agua al dejar expuesto sin agua el espejo de agua de la granja, bordos y caminos durante la etapa de secado, afectación del drenaje vertical en sitios con construccion de concreto.

Preparación de los estanques, reservorio, bordos y canales de salida	Flora	No existe agente de cambio ya que el polígono del proyecto carece totalmente de este importante componente biológico y los que se logren establecer sobre canales de llamada y drenes se respetaran.
	Suelo	Sellado del suelo en las etapas constructivas del proyecto con la afectación de 367.00 m^2 que soporta las infraestructuras de piso de concreto como compuertas de entrada y salida, carcamo de bombeo, bodegas, campamento y fosa séptica. Posible grado de erosión por viento y agua al dejar expuesto sin agua el espejo de agua de la granja, bordos y caminos durante la etapa de secado, afectación del drenaje vertical en sitios con construccion de concreto.

Preparación de los estanques, reservorio, bordos y canales de salida	Flora	No existe agente de cambio ya que el polígono del proyecto carece totalmente de este importante componente biológico y los que se logren establecer sobre canales de llamada y drenes se respetaran.
	Suelo	Sellado del suelo en las etapas constructivas del proyecto con la afectación de 367.00 m^2 que soporta las infraestructuras de piso de concreto como compuertas de entrada y salida, carcamo de bombeo, bodegas, campamento y fosa séptica. Posible grado de erosión por viento y agua al dejar expuesto sin agua el espejo de agua de la granja, bordos y caminos durante la etapa de secado, afectación del drenaje vertical en sitios con construccion de concreto.

Preparación de los estanques, reservorio, bordos y canales de salida	Flora	No existe agente de cambio ya que el polígono del proyecto carece totalmente de este importante componente biológico y los que se logren establecer sobre canales de llamada y drenes se respetaran.
	Suelo	Sellado del suelo en las etapas constructivas del proyecto con la afectación de 367.00 m^2 que soporta las infraestructuras de piso de concreto como compuertas de entrada y salida, carcamo de bombeo, bodegas, campamento y fosa séptica. Posible grado de erosión por viento y agua al dejar expuesto sin agua el espejo de agua de la granja, bordos y caminos durante la etapa de secado, afectación del drenaje vertical en sitios con construccion de concreto.

Preparación de los estanques, reservorio, bordos y canales de salida	Flora	No existe agente de cambio ya que el polígono del proyecto carece totalmente de este importante componente biológico y los que se logren establecer sobre canales de llamada y drenes se respetaran.
	Suelo	Sellado del suelo en las etapas constructivas del proyecto con la afectación de 367.00 m^2 que soporta las infraestructuras de piso de concreto como compuertas de entrada y salida, carcamo de bombeo, bodegas, campamento y fosa séptica. Posible grado de erosión por viento y agua al dejar expuesto sin agua el espejo de agua de la granja, bordos y caminos durante la etapa de secado, afectación del drenaje vertical en sitios con construccion de concreto.

Preparación de los estanques, reservorio, bordos y canales de salida	Flora	No existe agente de cambio ya que el polígono del proyecto carece totalmente de este importante componente biológico y los que se logren establecer sobre canales de llamada y drenes se respetaran.
	Suelo	Sellado del suelo en las etapas constructivas del proyecto con la afectación de 367.00 m^2 que soporta las infraestructuras de piso de concreto como compuertas de entrada y salida, carcamo de bombeo, bodegas, campamento y fosa séptica. Posible grado de erosión por viento y agua al dejar expuesto sin agua el espejo de agua de la granja, bordos y caminos durante la etapa de secado, afectación del drenaje vertical en sitios con construccion de concreto.

Preparación de los estanques, reservorio, bordos y canales de salida	Flora	No existe agente de cambio ya que el polígono del proyecto carece totalmente de este importante componente biológico y los que se logren establecer sobre canales de llamada y drenes se respetaran.
	Suelo	Sellado del suelo en las etapas constructivas del proyecto con la afectación de 367.00 m^2 que soporta las infraestructuras de piso de concreto como compuertas de entrada y salida, carcamo de bombeo, bodegas, campamento y fosa séptica. Posible grado de erosión por viento y agua al dejar expuesto sin agua el espejo de agua de la granja, bordos y caminos durante la etapa de secado, afectación del drenaje vertical en sitios con construccion de concreto.

Preparación de los estanques, reservorio, bordos y canales de salida	Flora	No existe agente de cambio ya que el polígono del proyecto carece totalmente de este importante componente biológico y los que se logren establecer sobre canales de llamada y drenes se respetaran.
	Suelo	Sellado del suelo en las etapas constructivas del proyecto con la afectación de 367.00 m^2 que soporta las infraestructuras de piso de concreto como compuertas de entrada y salida, carcamo de bombeo, bodegas, campamento y fosa séptica. Posible grado de erosión por viento y agua al dejar expuesto sin agua el espejo de agua de la granja, bordos y caminos durante la etapa de secado, afectación del drenaje vertical en sitios con construccion de concreto.

Preparación de los estanques, reservorio, bordos y canales de salida	Flora	No existe agente de cambio ya que el polígono del proyecto carece totalmente de este importante componente biológico y los que se logren establecer sobre canales de llamada y drenes se respetaran.
	Suelo	Sellado del suelo en las etapas constructivas del proyecto con la afectación de 367.00 m^2 que soporta las infraestructuras de piso de concreto como compuertas de entrada y salida, carcamo de bombeo, bodegas, campamento y fosa séptica. Posible grado de erosión por viento y agua al dejar expuesto sin agua el espejo de agua de la granja, bordos y caminos durante la etapa de secado, afectación del drenaje vertical en sitios con construccion de concreto.

Preparación de los estanques, reservorio, bordos y canales de salida	Flora	No existe agente de cambio ya que el polígono del proyecto carece totalmente de este importante componente biológico y los que se logren establecer sobre canales de llamada y drenes se respetaran.
	Suelo	Sellado del suelo en las etapas constructivas del proyecto con la afectación de 367.00 m^2 que soporta las infraestructuras de piso de concreto como compuertas de entrada y salida, carcamo de bombeo, bodegas, campamento y fosa séptica. Posible grado de erosión por viento y agua al dejar expuesto sin agua el espejo de agua de la granja, bordos y caminos durante la etapa de secado, afectación del drenaje vertical en sitios con construccion de concreto.

Preparación de los estanques, reservorio, bordos y canales de salida	Flora	No existe agente de cambio ya que el polígono del proyecto carece totalmente de este importante componente biológico y los que se logren establecer sobre canales de llamada y drenes se respetaran.
	Suelo	Sellado del suelo en las etapas constructivas del proyecto con la afectación de 367.00 m^2 que soporta las infraestructuras de piso de concreto como compuertas de entrada y salida, carcamo de bombeo, bodegas, campamento y fosa séptica. Posible grado de erosión por viento y agua al dejar expuesto sin agua el espejo de agua de la granja, bordos y caminos durante la etapa de secado, afectación del drenaje vertical en sitios con construccion de concreto.

Preparación de los estanques, reservorio, bordos y canales de salida	Flora	No existe agente de cambio ya que el polígono del proyecto carece totalmente de este importante componente biológico y los que se logren establecer sobre canales de llamada y drenes se respetaran.
	Suelo	Sellado del suelo en las etapas constructivas del proyecto con la afectación de 367.00 m^2 que soporta las infraestructuras de piso de concreto como compuertas de entrada y salida, carcamo de bombeo, bodegas, campamento y fosa séptica. Posible grado de erosión por viento y agua al dejar expuesto sin agua el espejo de agua de la granja, bordos y caminos durante la etapa de secado, afectación del drenaje vertical en sitios con construccion de concreto.

Preparación de los estanques, reservorio, bordos y canales de salida	Flora	No existe agente de cambio ya que el polígono del proyecto carece totalmente de este importante componente biológico y los que se logren establecer sobre canales de llamada y drenes se respetaran.
	Suelo	Sellado del suelo en las etapas constructivas del proyecto con la afectación de 367.00 m^2 que soporta las infraestructuras de piso de concreto como compuertas de entrada y salida, carcamo de bombeo, bodegas, campamento y fosa séptica. Posible grado de erosión por viento y agua al dejar expuesto sin agua el espejo de agua de la granja, bordos y caminos durante la etapa de secado, afectación del drenaje vertical en sitios con construccion de concreto.

Preparación de los estanques, reservorio, bordos y canales de salida	Flora	No existe agente de cambio ya que el polígono del proyecto carece totalmente de este importante componente biológico y los que se logren establecer sobre canales de llamada y drenes se respetaran.
	Suelo	Sellado del suelo en las etapas constructivas del proyecto con la afectación de 367.00 m^2 que soporta las infraestructuras de piso de concreto como compuertas de entrada y salida, carcamo de bombeo, bodegas, campamento y fosa séptica. Posible grado de erosión por viento y agua al dejar expuesto sin agua el espejo de agua de la granja, bordos y caminos durante la etapa de secado, afectación del drenaje vertical en sitios con construccion de concreto.

Preparación de los estanques, reservorio, bordos y canales de salida	Flora	No existe agente de cambio ya que el polígono del proyecto carece totalmente de este importante componente biológico y los que se logren establecer sobre canales de llamada y drenes se respetaran.
	Suelo	Sellado del suelo en las etapas constructivas del proyecto con la afectación de 367.00 m^2 que soporta las infraestructuras de piso de concreto como compuertas de entrada y salida, carcamo de bombeo, bodegas, campamento y fosa séptica. Posible grado de erosión por viento y agua al dejar expuesto sin agua el espejo de agua de la granja, bordos y caminos durante la etapa de secado, afectación del drenaje vertical en sitios con construccion de concreto.

Preparación de los estanques, reservorio, bordos y canales de salida	Flora	No existe agente de cambio ya que el polígono del proyecto carece totalmente de este importante componente biológico y los que se logren establecer sobre canales de llamada y drenes se respetaran.
	Suelo	Sellado del suelo en las etapas constructivas del proyecto con la afectación de 367.00 m^2 que soporta las infraestructuras de piso de concreto como compuertas de entrada y salida, carcamo de bombeo, bodegas, campamento y fosa séptica. Posible grado de erosión por viento y agua al dejar expuesto sin agua el espejo de agua de la granja, bordos y caminos durante la etapa de secado, afectación del drenaje vertical en sitios con construccion de concreto.

Preparación de los estanques, reservorio, bordos y canales de salida	Flora	No existe agente de cambio ya que el polígono del proyecto carece totalmente de este importante componente biológico y los que se logren establecer sobre canales de llamada y drenes se respetaran.
	Suelo	Sellado del suelo en las etapas constructivas del proyecto con la afectación de 367.00 m^2 que soporta las infraestructuras de piso de concreto como compuertas de entrada y salida, carcamo de bombeo, bodegas, campamento y fosa séptica. Posible grado de erosión por viento y agua al dejar expuesto sin agua el espejo de agua de la granja, bordos y caminos durante la etapa de secado, afectación del drenaje vertical en sitios con construccion de concreto.

Preparación de los estanques, reservorio, bordos y canales de salida	Flora	No existe agente de cambio ya que el polígono del proyecto carece totalmente de este importante componente biológico y los que se logren establecer sobre canales de llamada y drenes se respetaran.
	Suelo	Sellado del suelo en las etapas constructivas del proyecto con la afectación de 367.00 m^2 que soporta las infraestructuras de piso de concreto como compuertas de entrada y salida, carcamo de bombeo, bodegas, campamento y fosa séptica. Posible grado de erosión por viento y agua al dejar expuesto sin agua el espejo de agua de la granja, bordos y caminos durante la etapa de secado, afectación del drenaje vertical en sitios con construccion de concreto.

Preparación de los estanques, reservorio, bordos y canales de salida	Flora	No existe agente de cambio ya que el polígono del proyecto carece totalmente de este importante componente biológico y los que se logren establecer sobre canales de llamada y drenes se respetaran.
	Suelo	Sellado del suelo en las etapas constructivas del proyecto con la afectación de 367.00 m^2 que soporta las infraestructuras de piso de concreto como compuertas de entrada y salida, carcamo de bombeo, bodegas, campamento y fosa séptica. Posible grado de erosión por viento y agua al dejar expuesto sin agua el espejo de agua de la granja, bordos y caminos durante la etapa de secado, afectación del drenaje vertical en sitios con construccion de concreto.

Preparación de los estanques, reservorio, bordos y canales de salida	Flora	No existe agente de cambio ya que el polígono del proyecto carece totalmente de este importante componente biológico y los que se logren establecer sobre canales de llamada y drenes se respetaran.
	Suelo	Sellado del suelo en las etapas constructivas del proyecto con la afectación de 367.00 m^2 que soporta las infraestructuras de piso de concreto como compuertas de entrada y salida, carcamo de bombeo, bodegas, campamento y fosa séptica. Posible grado de erosión por viento y agua al dejar expuesto sin agua el espejo de agua de la granja, bordos y caminos durante la etapa de secado, afectación del drenaje vertical en sitios con construccion de concreto.

Preparación de los estanques, reservorio, bordos y canales de salida	Flora	No existe agente de cambio ya que el polígono del proyecto carece totalmente de este importante componente biológico y los que se logren establecer sobre canales de llamada y drenes se respetaran.
	Suelo	Sellado del suelo en las etapas constructivas del proyecto con la afectación de 367.00 m^2 que soporta las infraestructuras de piso de concreto como compuertas de entrada y salida, carcamo de bombeo, bodegas, campamento y fosa séptica. Posible grado de erosión por viento y agua al dejar expuesto sin agua el espejo de agua de la granja, bordos y caminos durante la etapa de secado, afectación del drenaje vertical en sitios con construccion de concreto.

Preparación de los estanques, reservorio, bordos y canales de salida	Flora	No existe agente de cambio ya que el polígono del proyecto carece totalmente de este importante componente biológico y los que se logren establecer sobre canales de llamada y drenes se respetaran.
	Suelo	Sellado del suelo en las etapas constructivas del proyecto con la afectación de 367.00 m^2 que soporta las infraestructuras de piso de concreto como compuertas de entrada y salida, carcamo de bombeo, bodegas, campamento y fosa séptica. Posible grado de erosión por viento y agua al dejar expuesto sin agua el espejo de agua de la granja, bordos y caminos durante la etapa de secado, afectación del drenaje vertical en sitios con construccion de concreto.

Preparación de los estanques, reservorio, bordos y canales de salida	Flora	No existe agente de cambio ya que el polígono del proyecto carece totalmente de este importante componente biológico y los que se logren establecer sobre canales de llamada y drenes se respetaran.
	Suelo	Sellado del suelo en las etapas constructivas del proyecto con la afectación de 367.00 m^2 que soporta las infraestructuras de piso de concreto como compuertas de entrada y salida, carcamo de bombeo, bodegas, campamento y fosa séptica. Posible grado de erosión por viento y agua al dejar expuesto sin agua el espejo de agua de la granja, bordos y caminos durante la etapa de secado, afectación del drenaje vertical en sitios con construccion de concreto.

Preparación de los estanques, reservorio, bordos y canales de salida	Flora	No existe agente de cambio ya que el polígono del proyecto carece totalmente de este importante componente biológico y los que se logren establecer sobre canales de llamada y drenes se respetaran.
	Suelo	Sellado del suelo en las etapas constructivas del proyecto con la afectación de 367.00 m^2 que soporta las infraestructuras de piso de concreto como compuertas de entrada y salida, carcamo de bombeo, bodegas, campamento y fosa séptica. Posible grado de erosión por viento y agua al dejar expuesto sin agua el espejo de agua de la granja, bordos y caminos durante la etapa de secado, afectación del drenaje vertical en sitios con construccion de concreto.

Preparación de los estanques, reservorio, bordos y canales de salida	Flora	No existe agente de cambio ya que el polígono del proyecto carece totalmente de este importante componente biológico y los que se logren establecer sobre canales de llamada y drenes se respetaran.
	Suelo	Sellado del suelo en las etapas constructivas del proyecto con la afectación de 367.00 m^2 que soporta las infraestructuras de piso de concreto como compuertas de entrada y salida, carcamo de bombeo, bodegas, campamento y fosa séptica. Posible grado de erosión por viento y agua al dejar expuesto sin agua el espejo de agua de la granja, bordos y caminos durante la etapa de secado, afectación del drenaje vertical en sitios con construccion de concreto.

Preparación de los estanques, reservorio, bordos y canales de salida	Flora	No existe agente de cambio ya que el polígono del proyecto carece totalmente de este importante componente biológico y los que se logren establecer sobre canales de llamada y drenes se respetaran.
	Suelo	Sellado del suelo en las etapas constructivas del proyecto con la afectación de 367.00 m^2 que soporta las infraestructuras de piso de concreto como compuertas de entrada y salida, carcamo de bombeo, bodegas, campamento y fosa séptica. Posible grado de erosión por viento y agua al dejar expuesto sin agua el espejo de agua de la granja, bordos y caminos durante la etapa de secado, afectación del drenaje vertical en sitios con construccion de concreto.

Preparación de los estanques, reservorio, bordos y canales de salida	Flora	No existe agente de cambio ya que el polígono del proyecto carece totalmente de este importante componente biológico y los que se logren establecer sobre canales de llamada y drenes se respetaran.
	Suelo	Sellado del suelo en las etapas constructivas del proyecto con la afectación de 367.00 m^2 que soporta las infraestructuras de piso de concreto como compuertas de entrada y salida, carcamo de bombeo, bodegas, campamento y fosa séptica. Posible grado de erosión por viento y agua al dejar expuesto sin agua el espejo de agua de la granja, bordos y caminos durante la etapa de secado, afectación del drenaje vertical en sitios con construccion de concreto.

Preparación de los estanques, reservorio, bordos y canales de salida	Flora	No existe agente de cambio ya que el polígono del proyecto carece totalmente de este importante componente biológico y los que se logren establecer sobre canales de llamada y drenes se respetaran.
	Suelo	Sellado del suelo en las etapas constructivas del proyecto con la afectación de 367.00 m^2 que soporta las infraestructuras de piso de concreto como compuertas de entrada y salida, carcamo de bombeo, bodegas, campamento y fosa séptica. Posible grado de erosión por viento y agua al dejar expuesto sin agua el espejo de agua de la granja, bordos y caminos durante la etapa de secado, afectación del drenaje vertical en sitios con construccion de concreto.

Preparación de los estanques, reservorio, bordos y canales de salida	Flora	No existe agente de cambio ya que el polígono del proyecto carece totalmente de este importante componente biológico y los que se logren establecer sobre canales de llamada y drenes se respetaran.
	Suelo	Sellado del suelo en las etapas constructivas del proyecto con la afectación de 367.00 m^2 que soporta las infraestructuras de piso de concreto como compuertas de entrada y salida, carcamo de bombeo, bodegas, campamento y fosa séptica. Posible grado de erosión por viento y agua al dejar expuesto sin agua el espejo de agua de la granja, bordos y caminos durante la etapa de secado, afectación del drenaje vertical en sitios con construccion de concreto.

Preparación de los estanques, reservorio, bordos y canales de salida	Flora	No existe agente de cambio ya que el polígono del proyecto carece totalmente de este importante componente biológico y los que se logren establecer sobre canales de llamada y drenes se respetaran.
	Suelo	Sellado del suelo en las etapas constructivas del proyecto con la afectación de 367.00 m^2 que soporta las infraestructuras de piso de concreto como compuertas de entrada y salida, carcamo de bombeo, bodegas, campamento y fosa séptica. Posible grado de erosión por viento y agua al dejar expuesto sin agua el espejo de agua de la granja, bordos y caminos durante la etapa de secado, afectación del drenaje vertical en sitios con construccion de concreto.

Preparación de los estanques, reservorio, bordos y canales de salida	Flora	No existe agente de cambio ya que el polígono del proyecto carece totalmente de este importante componente biológico y los que se logren establecer sobre canales de llamada y drenes se respetaran.
	Suelo	Sellado del suelo en las etapas constructivas del proyecto con la afectación de 367.00 m^2 que soporta las infraestructuras de piso de concreto como compuertas de entrada y salida, carcamo de bombeo, bodegas, campamento y fosa séptica. Posible grado de erosión por viento y agua al dejar expuesto sin agua el espejo de agua de la granja, bordos y caminos durante la etapa de secado, afectación del drenaje vertical en sitios con construccion de concreto.

Preparación de los estanques, reservorio, bordos y canales de salida	Flora	No existe agente de cambio ya que el polígono del proyecto carece totalmente de este importante componente biológico y los que se logren establecer sobre canales de llamada y drenes se respetaran.
	Suelo	Sellado del suelo en las etapas constructivas del proyecto con la afectación de 367.00 m^2 que soporta las infraestructuras de piso de concreto como compuertas de entrada y salida, carcamo de bombeo, bodegas, campamento y fosa séptica. Posible grado de erosión por viento y agua al dejar expuesto sin agua el espejo de agua de la granja, bordos y caminos durante la etapa de secado, afectación del drenaje vertical en sitios con construccion de concreto.

Preparación de los estanques, reservorio, bordos y canales de salida	Flora	No existe agente de cambio ya que el polígono del proyecto carece totalmente de este importante componente biológico y los que se logren establecer sobre canales de llamada y drenes se respetaran.
	Suelo	Sellado del suelo en las etapas constructivas del proyecto con la afectación de 367.00 m^2 que soporta las infraestructuras de piso de concreto como compuertas de entrada y salida, carcamo de bombeo, bodegas, campamento y fosa séptica. Posible grado de erosión por viento y agua al dejar expuesto sin agua el espejo de agua de la granja, bordos y caminos durante la etapa de secado, afectación del drenaje vertical en sitios con construccion de concreto.

Preparación de los estanques, reservorio, bordos y canales de salida	Flora	No existe agente de cambio ya que el polígono del proyecto carece totalmente de este importante componente biológico y los que se logren establecer sobre canales de llamada y drenes se respetaran.
	Suelo	Sellado del suelo en las etapas constructivas del proyecto con la afectación de 367.00 m^2 que soporta las infraestructuras de piso de concreto como compuertas de entrada y salida, carcamo de bombeo, bodegas, campamento y fosa séptica. Posible grado de erosión por viento y agua al dejar expuesto sin agua el espejo de agua de la granja, bordos y caminos durante la etapa de secado, afectación del drenaje vertical en sitios con construccion de concreto.

Preparación de los estanques, reservorio, bordos y canales de salida	Flora	No existe agente de cambio ya que el polígono del proyecto carece totalmente de este importante componente biológico y los que se logren establecer sobre canales de llamada y drenes se respetaran.
	Suelo	Sellado del suelo en las etapas constructivas del proyecto con la afectación de 367.00 m^2 que soporta las infraestructuras de piso de concreto como compuertas de entrada y salida, carcamo de bombeo, bodegas, campamento y fosa séptica. Posible grado de erosión por viento y agua al dejar expuesto sin agua el espejo de agua de la granja, bordos y caminos durante la etapa de secado, afectación del drenaje vertical en sitios con construccion de concreto.

Preparación de los estanques, reservorio, bordos y canales de salida	Flora	No existe agente de cambio ya que el polígono del proyecto carece totalmente de este importante componente biológico y los que se logren establecer sobre canales de llamada y drenes se respetaran.
	Suelo	Sellado del suelo en las etapas constructivas del proyecto con la afectación de 367.00 m^2 que soporta las infraestructuras de piso de concreto como compuertas de entrada y salida, carcamo de bombeo, bodegas, campamento y fosa séptica. Posible grado de erosión por viento y agua al dejar expuesto sin agua el espejo de agua de la granja, bordos y caminos durante la etapa de secado, afectación del drenaje vertical en sitios con construccion de concreto.

Preparación de los estanques, reservorio, bordos y canales de salida	Flora	No existe agente de cambio ya que el polígono del proyecto carece totalmente de este importante componente biológico y los que se logren establecer sobre canales de llamada y drenes se respetaran.
	Suelo	Sellado del suelo en las etapas constructivas del proyecto con la afectación de 367.00 m^2 que soporta las infraestructuras de piso de concreto como compuertas de entrada y salida, carcamo de bombeo, bodegas, campamento y fosa séptica. Posible grado de erosión por viento y agua al dejar expuesto sin agua el espejo de agua de la granja, bordos y caminos durante la etapa de secado, afectación del drenaje vertical en sitios con construccion de concreto.

Preparación de los estanques, reservorio, bordos y canales de salida	Flora	No existe agente de cambio ya que el polígono del proyecto carece totalmente de este importante componente biológico y los que se logren establecer sobre canales de llamada y drenes se respetaran.
	Suelo	Sellado del suelo en las etapas constructivas del proyecto con la afectación de 367.00 m^2 que soporta las infraestructuras de piso de concreto como compuertas de entrada y salida, carcamo de bombeo, bodegas, campamento y fosa séptica. Posible grado de erosión por viento y agua al dejar expuesto sin agua el espejo de agua de la granja, bordos y caminos durante la etapa de secado, afectación del drenaje vertical en sitios con construccion de concreto.

Preparación de los estanques, reservorio, bordos y canales de salida	Flora	No existe agente de cambio ya que el polígono del proyecto carece totalmente de este importante componente biológico y los que se logren establecer sobre canales de llamada y drenes se respetaran.
	Suelo	Sellado del suelo en las etapas constructivas del proyecto con la afectación de 367.00 m^2 que soporta las infraestructuras de piso de concreto como compuertas de entrada y salida, carcamo de bombeo, bodegas, campamento y fosa séptica. Posible grado de erosión por viento y agua al dejar expuesto sin agua el espejo de agua de la granja, bordos y caminos durante la etapa de secado, afectación del drenaje vertical en sitios con construccion de concreto.

Preparación de los estanques, reservorio, bordos y canales de salida	Flora	No existe agente de cambio ya que el polígono del proyecto carece totalmente de este importante componente biológico y los que se logren establecer sobre canales de llamada y drenes se respetaran.
	Suelo	Sellado del suelo en las etapas constructivas del proyecto con la afectación de 367.00 m^2 que soporta las infraestructuras de piso de concreto como compuertas de entrada y salida, carcamo de bombeo, bodegas, campamento y fosa séptica. Posible grado de erosión por viento y agua al dejar expuesto sin agua el espejo de agua de la granja, bordos y caminos durante la etapa de secado, afectación del drenaje vertical en sitios con construccion de concreto.

Preparación de los estanques, reservorio, bordos y canales de salida	Flora	No existe agente de cambio ya que el polígono del proyecto carece totalmente de este importante componente biológico y los que se logren establecer sobre canales de llamada y drenes se respetaran.
	Suelo	Sellado del suelo en las etapas constructivas del proyecto con la afectación de 367.00 m^2 que soporta las infraestructuras de piso de concreto como compuertas de entrada y salida, carcamo de bombeo, bodegas, campamento y fosa séptica. Posible grado de erosión por viento y agua al dejar expuesto sin agua el espejo de agua de la granja, bordos y caminos durante la etapa de secado, afectación del drenaje vertical en sitios con construccion de concreto.

Preparación de los estanques, reservorio, bordos y canales de salida	Flora	No existe agente de cambio ya que el polígono del proyecto carece totalmente de este importante componente biológico y los que se logren establecer sobre canales de llamada y drenes se respetaran.
	Suelo	Sellado del suelo en las etapas constructivas del proyecto con la afectación de 367.00 m^2 que soporta las infraestructuras de piso de concreto como compuertas de entrada y salida, carcamo de bombeo, bodegas, campamento y fosa séptica. Posible grado de erosión por viento y agua al dejar expuesto sin agua el espejo de agua de la granja, bordos y caminos durante la etapa de secado, afectación del drenaje vertical en sitios con construccion de concreto.

Preparación de los estanques, reservorio, bordos y canales de salida	Flora	No existe agente de cambio ya que el polígono del proyecto carece totalmente de este importante componente biológico y los que se logren establecer sobre canales de llamada y drenes se respetaran.
	Suelo	Sellado del suelo en las etapas constructivas del proyecto con la afectación de 367.00 m^2 que soporta las infraestructuras de piso de concreto como compuertas de entrada y salida, carcamo de bombeo, bodegas, campamento y fosa séptica. Posible grado de erosión por viento y agua al dejar expuesto sin agua el espejo de agua de la granja, bordos y caminos durante la etapa de secado, afectación del drenaje vertical en sitios con construccion de concreto.

Preparación de los estanques, reservorio, bordos y canales de salida	Flora	No existe agente de cambio ya que el polígono del proyecto carece totalmente de este importante componente biológico y los que se logren establecer sobre canales de llamada y drenes se respetaran.
	Suelo	Sellado del suelo en las etapas constructivas del proyecto con la afectación de 367.00 m^2 que soporta las infraestructuras de piso de concreto como compuertas de entrada y salida, carcamo de bombeo, bodegas, campamento y fosa séptica. Posible grado de erosión por viento y agua al dejar expuesto sin agua el espejo de agua de la granja, bordos y caminos durante la etapa de secado, afectación del drenaje vertical en sitios con construccion de concreto.

Preparación de los estanques, reservorio, bordos y canales de salida	Flora	No existe agente de cambio ya que el polígono del proyecto carece totalmente de este importante componente biológico y los que se logren establecer sobre canales de llamada y drenes se respetaran.
	Suelo	Sellado del suelo en las etapas constructivas del proyecto con la afectación de 367.00 m^2 que soporta las infraestructuras de piso de concreto como compuertas de entrada y salida, carcamo de bombeo, bodegas, campamento y fosa séptica. Posible grado de erosión por viento y agua al dejar expuesto sin agua el espejo de agua de la granja, bordos y caminos durante la etapa de secado, afectación del drenaje vertical en sitios con construccion de concreto.

Preparación de los estanques, reservorio, bordos y canales de salida	Flora	No existe agente de cambio ya que el polígono del proyecto carece totalmente de este importante componente biológico y los que se logren establecer sobre canales de llamada y drenes se respetaran.
	Suelo	Sellado del suelo en las etapas constructivas del proyecto con la afectación de 367.00 m^2 que soporta las infraestructuras de piso de concreto como compuertas de entrada y salida, carcamo de bombeo, bodegas, campamento y fosa séptica. Posible grado de erosión por viento y agua al dejar expuesto sin agua el espejo de agua de la granja, bordos y caminos durante la etapa de secado, afectación del drenaje vertical en sitios con construccion de concreto.

Preparación de los estanques, reservorio, bordos y canales de salida	Flora	No existe agente de cambio ya que el polígono del proyecto carece totalmente de este importante componente biológico y los que se logren establecer sobre canales de llamada y drenes se respetaran.
	Suelo	Sellado del suelo en las etapas constructivas del proyecto con la afectación de 367.00 m^2 que soporta las infraestructuras de piso de concreto como compuertas de entrada y salida, carcamo de bombeo, bodegas, campamento y fosa séptica. Posible grado de erosión por viento y agua al dejar expuesto sin agua el espejo de agua de la granja, bordos y caminos durante la etapa de secado, afectación del drenaje vertical en sitios con construccion de concreto.

Preparación de los estanques, reservorio, bordos y canales de salida	Flora	No existe agente de cambio ya que el polígono del proyecto carece totalmente de este importante componente biológico y los que se logren establecer sobre canales de llamada y drenes se respetaran.
	Suelo	Sellado del suelo en las etapas constructivas del proyecto con la afectación de 367.00 m^2 que soporta las infraestructuras de piso de concreto como compuertas de entrada y salida, carcamo de bombeo, bodegas, campamento y fosa séptica. Posible grado de erosión por viento y agua al dejar expuesto sin agua el espejo de agua de la granja, bordos y caminos durante la etapa de secado, afectación del drenaje vertical en sitios con construccion de concreto.

Preparación de los estanques, reservorio, bordos y canales de salida	Flora	No existe agente de cambio ya que el polígono del proyecto carece totalmente de este importante componente biológico y los que se logren establecer sobre canales de llamada y drenes se respetaran.
	Suelo	Sellado del suelo en las etapas constructivas del proyecto con la afectación de 367.00 m^2 que soporta las infraestructuras de piso de concreto como compuertas de entrada y salida, carcamo de bombeo, bodegas, campamento y fosa séptica. Posible grado de erosión por viento y agua al dejar expuesto sin agua el espejo de agua de la granja, bordos y caminos durante la etapa de secado, afectación del drenaje vertical en sitios con construccion de concreto.

Preparación de los estanques, reservorio, bordos y canales de salida	Flora	No existe agente de cambio ya que el polígono del proyecto carece totalmente de este importante componente biológico y los que se logren establecer sobre canales de llamada y drenes se respetaran.
	Suelo	Sellado del suelo en las etapas constructivas del proyecto con la afectación de 367.00 m^2 que soporta las infraestructuras de piso de concreto como compuertas de entrada y salida, carcamo de bombeo, bodegas, campamento y fosa séptica. Posible grado de erosión por viento y agua al dejar expuesto sin agua el espejo de agua de la granja, bordos y caminos durante la etapa de secado, afectación del drenaje vertical en sitios con construccion de concreto.

Preparación de los estanques, reservorio, bordos y canales de salida	Flora	No existe agente de cambio ya que el polígono del proyecto carece totalmente de este importante componente biológico y los que se logren establecer sobre canales de llamada y drenes se respetaran.
	Suelo	Sellado del suelo en las etapas constructivas del proyecto con la afectación de 367.00 m^2 que soporta las infraestructuras de piso de concreto como compuertas de entrada y salida, carcamo de bombeo, bodegas, campamento y fosa séptica. Posible grado de erosión por viento y agua al dejar expuesto sin agua el espejo de agua de la granja, bordos y caminos durante la etapa de secado, afectación del drenaje vertical en sitios con construccion de concreto.

Preparación de los estanques, reservorio, bordos y canales de salida	Flora	No existe agente de cambio ya que el polígono del proyecto carece totalmente de este importante componente biológico y los que se logren establecer sobre canales de llamada y drenes se respetaran.
	Suelo	Sellado del suelo en las etapas constructivas del proyecto con la afectación de 367.00 m^2 que soporta las infraestructuras de piso de concreto como compuertas de entrada y salida, carcamo de bombeo, bodegas, campamento y fosa séptica. Posible grado de erosión por viento y agua al dejar expuesto sin agua el espejo de agua de la granja, bordos y caminos durante la etapa de secado, afectación del drenaje vertical en sitios con construccion de concreto.

Preparación de los estanques, reservorio, bordos y canales de salida	Flora	No existe agente de cambio ya que el polígono del proyecto carece totalmente de este importante componente biológico y los que se logren establecer sobre canales de llamada y drenes se respetaran.
	Suelo	Sellado del suelo en las etapas constructivas del proyecto con la afectación de 367.00 m^2 que soporta las infraestructuras de piso de concreto como compuertas de entrada y salida, carcamo de bombeo, bodegas, campamento y fosa séptica. Posible grado de erosión por viento y agua al dejar expuesto sin agua el espejo de agua de la granja, bordos y caminos durante la etapa de secado, afectación del drenaje vertical en sitios con construccion de concreto.

Preparación de los estanques, reservorio, bordos y canales de salida	Flora	No existe agente de cambio ya que el polígono del proyecto carece totalmente de este importante componente biológico y los que se logren establecer sobre canales de llamada y drenes se respetaran.
	Suelo	Sellado del suelo en las etapas constructivas del proyecto con la afectación de 367.00 m^2 que soporta las infraestructuras de piso de concreto como compuertas de entrada y salida, carcamo de bombeo, bodegas, campamento y fosa séptica. Posible grado de erosión por viento y agua al dejar expuesto sin agua el espejo de agua de la granja, bordos y caminos durante la etapa de secado, afectación del drenaje vertical en sitios con construccion de concreto.

Preparación de los estanques, reservorio, bordos y canales de salida	Flora	No existe agente de cambio ya que el polígono del proyecto carece totalmente de este importante componente biológico y los que se logren establecer sobre canales de llamada y drenes se respetaran.
	Suelo	Sellado del suelo en las etapas constructivas del proyecto con la afectación de 367.00 m^2 que soporta las infraestructuras de piso de concreto como compuertas de entrada y salida, carcamo de bombeo, bodegas, campamento y fosa séptica. Posible grado de erosión por viento y agua al dejar expuesto sin agua el espejo de agua de la granja, bordos y caminos durante la etapa de secado, afectación del drenaje vertical en sitios con construccion de concreto.

Preparación de los estanques, reservorio, bordos y canales de salida	Flora	No existe agente de cambio ya que el polígono del proyecto carece totalmente de este importante componente biológico y los que se logren establecer sobre canales de llamada y drenes se respetaran.
	Suelo	Sellado del suelo en las etapas constructivas del proyecto con la afectación de 367.00 m^2 que soporta las infraestructuras de piso de concreto como compuertas de entrada y salida, carcamo de bombeo, bodegas, campamento y fosa séptica. Posible grado de erosión por viento y agua al dejar expuesto sin agua el espejo de agua de la granja, bordos y caminos durante la etapa de secado, afectación del drenaje vertical en sitios con construccion de concreto.

Preparación de los estanques, reservorio, bordos y canales de salida	Flora	No existe agente de cambio ya que el polígono del proyecto carece totalmente de este importante componente biológico y los que se logren establecer sobre canales de llamada y drenes se respetaran.
	Suelo	Sellado del suelo en las etapas constructivas del proyecto con la afectación de 367.00 m^2 que soporta las infraestructuras de piso de concreto como compuertas de entrada y salida, carcamo de bombeo, bodegas, campamento y fosa séptica. Posible grado de erosión por viento y agua al dejar expuesto sin agua el espejo de agua de la granja, bordos y caminos durante la etapa de secado, afectación del drenaje vertical en sitios con construccion de concreto.

Preparación de los estanques, reservorio, bordos y canales de salida	Flora	No existe agente de cambio ya que el polígono del proyecto carece totalmente de este importante componente biológico y los que se logren establecer sobre canales de llamada y drenes se respetaran.
	Suelo	Sellado del suelo en las etapas constructivas del proyecto con la afectación de 367.00 m^2 que soporta las infraestructuras de piso de concreto como compuertas de entrada y salida, carcamo de bombeo, bodegas, campamento y fosa séptica. Posible grado de erosión por viento y agua al dejar expuesto sin agua el espejo de agua de la granja, bordos y caminos durante la etapa de secado, afectación del drenaje vertical en sitios con construccion de concreto.

Preparación de los estanques, reservorio, bordos y canales de salida	Flora	No existe agente de cambio ya que el polígono del proyecto carece totalmente de este importante componente biológico y los que se logren establecer sobre canales de llamada y drenes se respetaran.
	Suelo	Sellado del suelo en las etapas constructivas del proyecto con la afectación de 367.00 m^2 que soporta las infraestructuras de piso de concreto como compuertas de entrada y salida, carcamo de bombeo, bodegas, campamento y fosa séptica. Posible grado de erosión por viento y agua al dejar expuesto sin agua el espejo de agua de la granja, bordos y caminos durante la etapa de secado, afectación del drenaje vertical en sitios con construccion de concreto.

Preparación de los estanques, reservorio, bordos y canales de salida	Flora	No existe agente de cambio ya que el polígono del proyecto carece totalmente de este importante componente biológico y los que se logren establecer sobre canales de llamada y drenes se respetaran.
	Suelo	Sellado del suelo en las etapas constructivas del proyecto con la afectación de 367.00 m^2 que soporta las infraestructuras de piso de concreto como compuertas de entrada y salida, carcamo de bombeo, bodegas, campamento y fosa séptica. Posible grado de erosión por viento y agua al dejar expuesto sin agua el espejo de agua de la granja, bordos y caminos durante la etapa de secado, afectación del drenaje vertical en sitios con construccion de concreto.

Preparación de los estanques, reservorio, bordos y canales de salida	Flora	No existe agente de cambio ya que el polígono del proyecto carece totalmente de este importante componente biológico y los que se logren establecer sobre canales de llamada y drenes se respetaran.
	Suelo	Sellado del suelo en las etapas constructivas del proyecto con la afectación de 367.00 m^2 que soporta las infraestructuras de piso de concreto como compuertas de entrada y salida, carcamo de bombeo, bodegas, campamento y fosa séptica. Posible grado de erosión por viento y agua al dejar expuesto sin agua el espejo de agua de la granja, bordos y caminos durante la etapa de secado, afectación del drenaje vertical en sitios con construccion de concreto.

Preparación de los estanques, reservorio, bordos y canales de salida	Flora	No existe agente de cambio ya que el polígono del proyecto carece totalmente de este importante componente biológico y los que se logren establecer sobre canales de llamada y drenes se respetaran.
	Suelo	Sellado del suelo en las etapas constructivas del proyecto con la afectación de 367.00 m^2 que soporta las infraestructuras de piso de concreto como compuertas de entrada y salida, carcamo de bombeo, bodegas, campamento y fosa séptica. Posible grado de erosión por viento y agua al dejar expuesto sin agua el espejo de agua de la granja, bordos y caminos durante la etapa de secado, afectación del drenaje vertical en sitios con construccion de concreto.

Preparación de los estanques, reservorio, bordos y canales de salida	Flora	No existe agente de cambio ya que el polígono del proyecto carece totalmente de este importante componente biológico y los que se logren establecer sobre canales de llamada y drenes se respetaran.
	Suelo	Sellado del suelo en las etapas constructivas del proyecto con la afectación de 367.00 m^2 que soporta las infraestructuras de piso de concreto como compuertas de entrada y salida, carcamo de bombeo, bodegas, campamento y fosa séptica. Posible grado de erosión por viento y agua al dejar expuesto sin agua el espejo de agua de la granja, bordos y caminos durante la etapa de secado, afectación del drenaje vertical en sitios con construccion de concreto.

Preparación de los estanques, reservorio, bordos y canales de salida	Flora	No existe agente de cambio ya que el polígono del proyecto carece totalmente de este importante componente biológico y los que se logren establecer sobre canales de llamada y drenes se respetaran.
	Suelo	Sellado del suelo en las etapas constructivas del proyecto con la afectación de 367.00 m^2 que soporta las infraestructuras de piso de concreto como compuertas de entrada y salida, carcamo de bombeo, bodegas, campamento y fosa séptica. Posible grado de erosión por viento y agua al dejar expuesto sin agua el espejo de agua de la granja, bordos y caminos durante la etapa de secado, afectación del drenaje vertical en sitios con construccion de concreto.

Preparación de los estanques, reservorio, bordos y canales de salida	Flora	No existe agente de cambio ya que el polígono del proyecto carece totalmente de este importante componente biológico y los que se logren establecer sobre canales de llamada y drenes se respetaran.
	Suelo	Sellado del suelo en las etapas constructivas del proyecto con la afectación de 367.00 m^2 que soporta las infraestructuras de piso de concreto como compuertas de entrada y salida, carcamo de bombeo, bodegas, campamento y fosa séptica. Posible grado de erosión por viento y agua al dejar expuesto sin agua el espejo de agua de la granja, bordos y caminos durante la etapa de secado, afectación del drenaje vertical en sitios con construccion de concreto.

Preparación de los estanques, reservorio, bordos y canales de salida	Flora	No existe agente de cambio ya que el polígono del proyecto carece totalmente de este importante componente biológico y los que se logren establecer sobre canales de llamada y drenes se respetaran.
	Suelo	Sellado del suelo en las etapas constructivas del proyecto con la afectación de 367.00 m^2 que soporta las infraestructuras de piso de concreto como compuertas de entrada y salida, carcamo de bombeo, bodegas, campamento y fosa séptica. Posible grado de erosión por viento y agua al dejar expuesto sin agua el espejo de agua de la granja, bordos y caminos durante la etapa de secado, afectación del drenaje vertical en sitios con construccion de concreto.

Preparación de los estanques, reservorio, bordos y canales de salida	Flora	No existe agente de cambio ya que el polígono del proyecto carece totalmente de este importante componente biológico y los que se logren establecer sobre canales de llamada y drenes se respetaran.
	Suelo	Sellado del suelo en las etapas constructivas del proyecto con la afectación de 367.00 m^2 que soporta las infraestructuras de piso de concreto como compuertas de entrada y salida, carcamo de bombeo, bodegas, campamento y fosa séptica. Posible grado de erosión por viento y agua al dejar expuesto sin agua el espejo de agua de la granja, bordos y caminos durante la etapa de secado, afectación del drenaje vertical en sitios con construccion de concreto.

Preparación de los estanques, reservorio, bordos y canales de salida	Flora	No existe agente de cambio ya que el polígono del proyecto carece totalmente de este importante componente biológico y los que se logren establecer sobre canales de llamada y drenes se respetaran.
	Suelo	Sellado del suelo en las etapas constructivas del proyecto con la afectación de 367.00 m^2 que soporta las infraestructuras de piso de concreto como compuertas de entrada y salida, carcamo de bombeo, bodegas, campamento y fosa séptica. Posible grado de erosión por viento y agua al dejar expuesto sin agua el espejo de agua de la granja, bordos y caminos durante la etapa de secado, afectación del drenaje vertical en sitios con construccion de concreto.

Preparación de los estanques, reservorio, bordos y canales de salida	Flora	No existe agente de cambio ya que el polígono del proyecto carece totalmente de este importante componente biológico y los que se logren establecer sobre canales de llamada y drenes se respetaran.
	Suelo	Sellado del suelo en las etapas constructivas del proyecto con la afectación de 367.00 m^2 que soporta las infraestructuras de piso de concreto como compuertas de entrada y salida, carcamo de bombeo, bodegas, campamento y fosa séptica. Posible grado de erosión por viento y agua al dejar expuesto sin agua el espejo de agua de la granja, bordos y caminos durante la etapa de secado, afectación del drenaje vertical en sitios con construccion de concreto.

Preparación de los estanques, reservorio, bordos y canales de salida	Flora	No existe agente de cambio ya que el polígono del proyecto carece totalmente de este importante componente biológico y los que se logren establecer sobre canales de llamada y drenes se respetaran.
	Suelo	Sellado del suelo en las etapas constructivas del proyecto con la afectación de 367.00 m^2 que soporta las infraestructuras de piso de concreto como compuertas de entrada y salida, carcamo de bombeo, bodegas, campamento y fosa séptica. Posible grado de erosión por viento y agua al dejar expuesto sin agua el espejo de agua de la granja, bordos y caminos durante la etapa de secado, afectación del drenaje vertical en sitios con construccion de concreto.

Preparación de los estanques, reservorio, bordos y canales de salida	Flora	No existe agente de cambio ya que el polígono del proyecto carece totalmente de este importante componente biológico y los que se logren establecer sobre canales de llamada y drenes se respetaran.
	Suelo	Sellado del suelo en las etapas constructivas del proyecto con la afectación de 367.00 m^2 que soporta las infraestructuras de piso de concreto como compuertas de entrada y salida, carcamo de bombeo, bodegas, campamento y fosa séptica. Posible grado de erosión por viento y agua al dejar expuesto sin agua el espejo de agua de la granja, bordos y caminos durante la etapa de secado, afectación del drenaje vertical en sitios con construccion de concreto.

Preparación de los estanques, reservorio, bordos y canales de salida	Flora	No existe agente de cambio ya que el polígono del proyecto carece totalmente de este importante componente biológico y los que se logren establecer sobre canales de llamada y drenes se respetaran.
	Suelo	Sellado del suelo en las etapas constructivas del proyecto con la afectación de 367.00 m^2 que soporta las infraestructuras de piso de concreto como compuertas de entrada y salida, carcamo de bombeo, bodegas, campamento y fosa séptica. Posible grado de erosión por viento y agua al dejar expuesto sin agua el espejo de agua de la granja, bordos y caminos durante la etapa de secado, afectación del drenaje vertical en sitios con construccion de concreto.

Preparación de los estanques, reservorio, bordos y canales de salida	Flora	No existe agente de cambio ya que el polígono del proyecto carece totalmente de este importante componente biológico y los que se logren establecer sobre canales de llamada y drenes se respetaran.
	Suelo	Sellado del suelo en las etapas constructivas del proyecto con la afectación de 367.00 m^2 que soporta las infraestructuras de piso de concreto como compuertas de entrada y salida, carcamo de bombeo, bodegas, campamento y fosa séptica. Posible grado de erosión por viento y agua al dejar expuesto sin agua el espejo de agua de la granja, bordos y caminos durante la etapa de secado, afectación del drenaje vertical en sitios con construccion de concreto.

Preparación de los estanques, reservorio, bordos y canales de salida	Flora	No existe agente de cambio ya que el polígono del proyecto carece totalmente de este importante componente biológico y los que se logren establecer sobre canales de llamada y drenes se respetaran.
	Suelo	Sellado del suelo en las etapas constructivas del proyecto con la afectación de 367.00 m^2 que soporta las infraestructuras de piso de concreto como compuertas de entrada y salida, carcamo de bombeo, bodegas, campamento y fosa séptica. Posible grado de erosión por viento y agua al dejar expuesto sin agua el espejo de agua de la granja, bordos y caminos durante la etapa de secado, afectación del drenaje vertical en sitios con construccion de concreto.

Preparación de los estanques, reservorio, bordos y canales de salida	Flora	No existe agente de cambio ya que el polígono del proyecto carece totalmente de este importante componente biológico y los que se logren establecer sobre canales de llamada y drenes se respetaran.
	Suelo	Sellado del suelo en las etapas constructivas del proyecto con la afectación de 367.00 m^2 que soporta las infraestructuras de piso de concreto como compuertas de entrada y salida, carcamo de bombeo, bodegas, campamento y fosa séptica. Posible grado de erosión por viento y agua al dejar expuesto sin agua el espejo de agua de la granja, bordos y caminos durante la etapa de secado, afectación del drenaje vertical en sitios con construccion de concreto.

Preparación de los estanques, reservorio, bordos y canales de salida	Flora	No existe agente de cambio ya que el polígono del proyecto carece totalmente de este importante componente biológico y los que se logren establecer sobre canales de llamada y drenes se respetaran.
	Suelo	Sellado del suelo en las etapas constructivas del proyecto con la afectación de 367.00 m^2 que soporta las infraestructuras de piso de concreto como compuertas de entrada y salida, carcamo de bombeo, bodegas, campamento y fosa séptica. Posible grado de erosión por viento y agua al dejar expuesto sin agua el espejo de agua de la granja, bordos y caminos durante la etapa de secado, afectación del drenaje vertical en sitios con construccion de concreto.

Preparación de los estanques, reservorio, bordos y canales de salida	Flora	No existe agente de cambio ya que el polígono del proyecto carece totalmente de este importante componente biológico y los que se logren establecer sobre canales de llamada y drenes se respetaran.
	Suelo	Sellado del suelo en las etapas constructivas del proyecto con la afectación de 367.00 m^2 que soporta las infraestructuras de piso de concreto como compuertas de entrada y salida, carcamo de bombeo, bodegas, campamento y fosa séptica. Posible grado de erosión por viento y agua al dejar expuesto sin agua el espejo de agua de la granja, bordos y caminos durante la etapa de secado, afectación del drenaje vertical en sitios con construccion de concreto.

Preparación de los estanques, reservorio, bordos y canales de salida	Flora	No existe agente de cambio ya que el polígono del proyecto carece totalmente de este importante componente biológico y los que se logren establecer sobre canales de llamada y drenes se respetaran.
	Suelo	Sellado del suelo en las etapas constructivas del proyecto con la afectación de 367.00 m^2 que soporta las infraestructuras de piso de concreto como compuertas de entrada y salida, carcamo de bombeo, bodegas, campamento y fosa séptica. Posible grado de erosión por viento y agua al dejar expuesto sin agua el espejo de agua de la granja, bordos y caminos durante la etapa de secado, afectación del drenaje vertical en sitios con construccion de concreto.

Preparación de los estanques, reservorio, bordos y canales de salida	Flora	No existe agente de cambio ya que el polígono del proyecto carece totalmente de este importante componente biológico y los que se logren establecer sobre canales de llamada y drenes se respetaran.
	Suelo	Sellado del suelo en las etapas constructivas del proyecto con la afectación de 367.00 m^2 que soporta las infraestructuras de piso de concreto como compuertas de entrada y salida, carcamo de bombeo, bodegas, campamento y fosa séptica. Posible grado de erosión por viento y agua al dejar expuesto sin agua el espejo de agua de la granja, bordos y caminos durante la etapa de secado, afectación del drenaje vertical en sitios con construccion de concreto.

Preparación de los estanques, reservorio, bordos y canales de salida	Flora	No existe agente de cambio ya que el polígono del proyecto carece totalmente de este importante componente biológico y los que se logren establecer sobre canales de llamada y drenes se respetaran.
	Suelo	Sellado del suelo en las etapas constructivas del proyecto con la afectación de 367.00 m^2 que soporta las infraestructuras de piso de concreto como compuertas de entrada y salida, carcamo de bombeo, bodegas, campamento y fosa séptica. Posible grado de erosión por viento y agua al dejar expuesto sin agua el espejo de agua de la granja, bordos y caminos durante la etapa de secado, afectación del drenaje vertical en sitios con construccion de concreto.

Preparación de los estanques, reservorio, bordos y canales de salida	Flora	No existe agente de cambio ya que el polígono del proyecto carece totalmente de este importante componente biológico y los que se logren establecer sobre canales de llamada y drenes se respetaran.
	Suelo	Sellado del suelo en las etapas constructivas del proyecto con la afectación de 367.00 m^2 que soporta las infraestructuras de piso de concreto como compuertas de entrada y salida, carcamo de bombeo, bodegas, campamento y fosa séptica. Posible grado de erosión por viento y agua al dejar expuesto sin agua el espejo de agua de la granja, bordos y caminos durante la etapa de secado, afectación del drenaje vertical en sitios con construccion de concreto.

Preparación de los estanques, reservorio, bordos y canales de salida	Flora	No existe agente de cambio ya que el polígono del proyecto carece totalmente de este importante componente biológico y los que se logren establecer sobre canales de llamada y drenes se respetaran.
	Suelo	Sellado del suelo en las etapas constructivas del proyecto con la afectación de 367.00 m^2 que soporta las infraestructuras de piso de concreto como compuertas de entrada y salida, carcamo de bombeo, bodegas, campamento y fosa séptica. Posible grado de erosión por viento y agua al dejar expuesto sin agua el espejo de agua de la granja, bordos y caminos durante la etapa de secado, afectación del drenaje vertical en sitios con construccion de concreto.

Preparación de los estanques, reservorio, bordos y canales de salida	Flora	No existe agente de cambio ya que el polígono del proyecto carece totalmente de este importante componente biológico y los que se logren establecer sobre canales de llamada y drenes se respetaran.
	Suelo	Sellado del suelo en las etapas constructivas del proyecto con la afectación de 367.00 m^2 que soporta las infraestructuras de piso de concreto como compuertas de entrada y salida, carcamo de bombeo, bodegas, campamento y fosa séptica. Posible grado de erosión por viento y agua al dejar expuesto sin agua el espejo de agua de la granja, bordos y caminos durante la etapa de secado, afectación del drenaje vertical en sitios con construccion de concreto.

Preparación de los estanques, reservorio, bordos y canales de salida	Flora	No existe agente de cambio ya que el polígono del proyecto carece totalmente de este importante componente biológico y los que se logren establecer sobre canales de llamada y drenes se respetaran.
	Suelo	Sellado del suelo en las etapas constructivas del proyecto con la afectación de 367.00 m^2 que soporta las infraestructuras de piso de concreto como compuertas de entrada y salida, carcamo de bombeo, bodegas, campamento y fosa séptica. Posible grado de erosión por viento y agua al dejar expuesto sin agua el espejo de agua de la granja, bordos y caminos durante la etapa de secado, afectación del drenaje vertical en sitios con construccion de concreto.

Preparación de los estanques, reservorio, bordos y canales de salida	Flora	No existe agente de cambio ya que el polígono del proyecto carece totalmente de este importante componente biológico y los que se logren establecer sobre canales de llamada y drenes se respetaran.
	Suelo	Sellado del suelo en las etapas constructivas del proyecto con la afectación de 367.00 m^2 que soporta las infraestructuras de piso de concreto como compuertas de entrada y salida, carcamo de bombeo, bodegas, campamento y fosa séptica. Posible grado de erosión por viento y agua al dejar expuesto sin agua el espejo de agua de la granja, bordos y caminos durante la etapa de secado, afectación del drenaje vertical en sitios con construccion de concreto.

Preparación de los estanques, reservorio, bordos y canales de salida	Flora	No existe agente de cambio ya que el polígono del proyecto carece totalmente de este importante componente biológico y los que se logren establecer sobre canales de llamada y drenes se respetaran.
	Suelo	Sellado del suelo en las etapas constructivas del proyecto con la afectación de 367.00 m^2 que soporta las infraestructuras de piso de concreto como compuertas de entrada y salida, carcamo de bombeo, bodegas, campamento y fosa séptica. Posible grado de erosión por viento y agua al dejar expuesto sin agua el espejo de agua de la granja, bordos y caminos durante la etapa de secado, afectación del drenaje vertical en sitios con construccion de concreto.

Preparación de los estanques, reservorio, bordos y canales de salida	Flora	No existe agente de cambio ya que el polígono del proyecto carece totalmente de este importante componente biológico y los que se logren establecer sobre canales de llamada y drenes se respetaran.
	Suelo	Sellado del suelo en las etapas constructivas del proyecto con la afectación de 367.00 m^2 que soporta las infraestructuras de piso de concreto como compuertas de entrada y salida, carcamo de bombeo, bodegas, campamento y fosa séptica. Posible grado de erosión por viento y agua al dejar expuesto sin agua el espejo de agua de la granja, bordos y caminos durante la etapa de secado, afectación del drenaje vertical en sitios con construccion de concreto.

Preparación de los estanques, reservorio, bordos y canales de salida	Flora	No existe agente de cambio ya que el polígono del proyecto carece totalmente de este importante componente biológico y los que se logren establecer sobre canales de llamada y drenes se respetaran.
	Suelo	Sellado del suelo en las etapas constructivas del proyecto con la afectación de 367.00 m^2 que soporta las infraestructuras de piso de concreto como compuertas de entrada y salida, carcamo de bombeo, bodegas, campamento y fosa séptica. Posible grado de erosión por viento y agua al dejar expuesto sin agua el espejo de agua de la granja, bordos y caminos durante la etapa de secado, afectación del drenaje vertical en sitios con construccion de concreto.

Preparación de los estanques, reservorio, bordos y canales de salida	Flora	No existe agente de cambio ya que el polígono del proyecto carece totalmente de este importante componente biológico y los que se logren establecer sobre canales de llamada y drenes se respetaran.
	Suelo	Sellado del suelo en las etapas constructivas del proyecto con la afectación de 367.00 m^2 que soporta las infraestructuras de piso de concreto como compuertas de entrada y salida, carcamo de bombeo, bodegas, campamento y fosa séptica. Posible grado de erosión por viento y agua al dejar expuesto sin agua el espejo de agua de la granja, bordos y caminos durante la etapa de secado, afectación del drenaje vertical en sitios con construccion de concreto.

Preparación de los estanques, reservorio, bordos y canales de salida	Flora	No existe agente de cambio ya que el polígono del proyecto carece totalmente de este importante componente biológico y los que se logren establecer sobre canales de llamada y drenes se respetaran.
	Suelo	Sellado del suelo en las etapas constructivas del proyecto con la afectación de 367.00 m^2 que soporta las infraestructuras de piso de concreto como compuertas de entrada y salida, carcamo de bombeo, bodegas, campamento y fosa séptica. Posible grado de erosión por viento y agua al dejar expuesto sin agua el espejo de agua de la granja, bordos y caminos durante la etapa de secado, afectación del drenaje vertical en sitios con construccion de concreto.

Preparación de los estanques, reservorio, bordos y canales de salida	Flora	No existe agente de cambio ya que el polígono del proyecto carece totalmente de este importante componente biológico y los que se logren establecer sobre canales de llamada y drenes se respetaran.
	Suelo	Sellado del suelo en las etapas constructivas del proyecto con la afectación de 367.00 m^2 que soporta las infraestructuras de piso de concreto como compuertas de entrada y salida, carcamo de bombeo, bodegas, campamento y fosa séptica. Posible grado de erosión por viento y agua al dejar expuesto sin agua el espejo de agua de la granja, bordos y caminos durante la etapa de secado, afectación del drenaje vertical en sitios con construccion de concreto.

Preparación de los estanques, reservorio, bordos y canales de salida	Flora	No existe agente de cambio ya que el polígono del proyecto carece totalmente de este importante componente biológico y los que se logren establecer sobre canales de llamada y drenes se respetaran.
	Suelo	Sellado del suelo en las etapas constructivas del proyecto con la afectación de 367.00 m^2 que soporta las infraestructuras de piso de concreto como compuertas de entrada y salida, carcamo de bombeo, bodegas, campamento y fosa séptica. Posible grado de erosión por viento y agua al dejar expuesto sin agua el espejo de agua de la granja, bordos y caminos durante la etapa de secado, afectación del drenaje vertical en sitios con construccion de concreto.

Preparación de los estanques, reservorio, bordos y canales de salida	Flora	No existe agente de cambio ya que el polígono del proyecto carece totalmente de este importante componente biológico y los que se logren establecer sobre canales de llamada y drenes se respetaran.
	Suelo	Sellado del suelo en las etapas constructivas del proyecto con la afectación de 367.00 m^2 que soporta las infraestructuras de piso de concreto como compuertas de entrada y salida, carcamo de bombeo, bodegas, campamento y fosa séptica. Posible grado de erosión por viento y agua al dejar expuesto sin agua el espejo de agua de la granja, bordos y caminos durante la etapa de secado, afectación del drenaje vertical en sitios con construccion de concreto.

Preparación de los estanques, reservorio, bordos y canales de salida	Flora	No existe agente de cambio ya que el polígono del proyecto carece totalmente de este importante componente biológico y los que se logren establecer sobre canales de llamada y drenes se respetaran.
	Suelo	Sellado del suelo en las etapas constructivas del proyecto con la afectación de 367.00 m^2 que soporta las infraestructuras de piso de concreto como compuertas de entrada y salida, carcamo de bombeo, bodegas, campamento y fosa séptica. Posible grado de erosión por viento y agua al dejar expuesto sin agua el espejo de agua de la granja, bordos y caminos durante la etapa de secado, afectación del drenaje vertical en sitios con construccion de concreto.

Preparación de los estanques, reservorio, bordos y canales de salida	Flora	No existe agente de cambio ya que el polígono del proyecto carece totalmente de este importante componente biológico y los que se logren establecer sobre canales de llamada y drenes se respetaran.
	Suelo	Sellado del suelo en las etapas constructivas del proyecto con la afectación de 367.00 m^2 que soporta las infraestructuras de piso de concreto como compuertas de entrada y salida, carcamo de bombeo, bodegas, campamento y fosa séptica. Posible grado de erosión por viento y agua al dejar expuesto sin agua el espejo de agua de la granja, bordos y caminos durante la etapa de secado, afectación del drenaje vertical en sitios con construccion de concreto.

Preparación de los estanques, reservorio, bordos y canales de salida	Flora	No existe agente de cambio ya que el polígono del proyecto carece totalmente de este importante componente biológico y los que se logren establecer sobre canales de llamada y drenes se respetaran.
	Suelo	Sellado del suelo en las etapas constructivas del proyecto con la afectación de 367.00 m^2 que soporta las infraestructuras de piso de concreto como compuertas de entrada y salida, carcamo de bombeo, bodegas, campamento y fosa séptica. Posible grado de erosión por viento y agua al dejar expuesto sin agua el espejo de agua de la granja, bordos y caminos durante la etapa de secado, afectación del drenaje vertical en sitios con construccion de concreto.

Preparación de los estanques, reservorio, bordos y canales de salida	Flora	No existe agente de cambio ya que el polígono del proyecto carece totalmente de este importante componente biológico y los que se logren establecer sobre canales de llamada y drenes se respetaran.
	Suelo	Sellado del suelo en las etapas constructivas del proyecto con la afectación de 367.00 m^2 que soporta las infraestructuras de piso de concreto como compuertas de entrada y salida, carcamo de bombeo, bodegas, campamento y fosa séptica. Posible grado de erosión por viento y agua al dejar expuesto sin agua el espejo de agua de la granja, bordos y caminos durante la etapa de secado, afectación del drenaje vertical en sitios con construccion de concreto.

Preparación de los estanques, reservorio, bordos y canales de salida	Flora	No existe agente de cambio ya que el polígono del proyecto carece totalmente de este importante componente biológico y los que se logren establecer sobre canales de llamada y drenes se respetaran.
	Suelo	Sellado del suelo en las etapas constructivas del proyecto con la afectación de 367.00 m^2 que soporta las infraestructuras de piso de concreto como compuertas de entrada y salida, carcamo de bombeo, bodegas, campamento y fosa séptica. Posible grado de erosión por viento y agua al dejar expuesto sin agua el espejo de agua de la granja, bordos y caminos durante la etapa de secado, afectación del drenaje vertical en sitios con construccion de concreto.

Preparación de los estanques, reservorio, bordos y canales de salida	Flora	No existe agente de cambio ya que el polígono del proyecto carece totalmente de este importante componente biológico y los que se logren establecer sobre canales de llamada y drenes se respetaran.
	Suelo	Sellado del suelo en las etapas constructivas del proyecto con la afectación de 367.00 m^2 que soporta las infraestructuras de piso de concreto como compuertas de entrada y salida, carcamo de bombeo, bodegas, campamento y fosa séptica. Posible grado de erosión por viento y agua al dejar expuesto sin agua el espejo de agua de la granja, bordos y caminos durante la etapa de secado, afectación del drenaje vertical en sitios con construccion de concreto.

Preparación de los estanques, reservorio, bordos y canales de salida	Flora	No existe agente de cambio ya que el polígono del proyecto carece totalmente de este importante componente biológico y los que se logren establecer sobre canales de llamada y drenes se respetaran.
	Suelo	Sellado del suelo en las etapas constructivas del proyecto con la afectación de 367.00 m^2 que soporta las infraestructuras de piso de concreto como compuertas de entrada y salida, carcamo de bombeo, bodegas, campamento y fosa séptica. Posible grado de erosión por viento y agua al dejar expuesto sin agua el espejo de agua de la granja, bordos y caminos durante la etapa de secado, afectación del drenaje vertical en sitios con construccion de concreto.

Preparación de los estanques, reservorio, bordos y canales de salida	Flora	No existe agente de cambio ya que el polígono del proyecto carece totalmente de este importante componente biológico y los que se logren establecer sobre canales de llamada y drenes se respetaran.
	Suelo	Sellado del suelo en las etapas constructivas del proyecto con la afectación de 367.00 m^2 que soporta las infraestructuras de piso de concreto como compuertas de entrada y salida, carcamo de bombeo, bodegas, campamento y fosa séptica. Posible grado de erosión por viento y agua al dejar expuesto sin agua el espejo de agua de la granja, bordos y caminos durante la etapa de secado, afectación del drenaje vertical en sitios con construccion de concreto.

Preparación de los estanques, reservorio, bordos y canales de salida	Flora	No existe agente de cambio ya que el polígono del proyecto carece totalmente de este importante componente biológico y los que se logren establecer sobre canales de llamada y drenes se respetaran.
	Suelo	Sellado del suelo en las etapas constructivas del proyecto con la afectación de 367.00 m^2 que soporta las infraestructuras de piso de concreto como compuertas de entrada y salida, carcamo de bombeo, bodegas, campamento y fosa séptica. Posible grado de erosión por viento y agua al dejar expuesto sin agua el espejo de agua de la granja, bordos y caminos durante la etapa de secado, afectación del drenaje vertical en sitios con construccion de concreto.

Preparación de los estanques, reservorio, bordos y canales de salida	Flora	No existe agente de cambio ya que el polígono del proyecto carece totalmente de este importante componente biológico y los que se logren establecer sobre canales de llamada y drenes se respetaran.
	Suelo	Sellado del suelo en las etapas constructivas del proyecto con la afectación de 367.00 m^2 que soporta las infraestructuras de piso de concreto como compuertas de entrada y salida, carcamo de bombeo, bodegas, campamento y fosa séptica. Posible grado de erosión por viento y agua al dejar expuesto sin agua el espejo de agua de la granja, bordos y caminos durante la etapa de secado, afectación del drenaje vertical en sitios con construccion de concreto.

Preparación de los estanques, reservorio, bordos y canales de salida	Flora	No existe agente de cambio ya que el polígono del proyecto carece totalmente de este importante componente biológico y los que se logren establecer sobre canales de llamada y drenes se respetaran.
	Suelo	Sellado del suelo en las etapas constructivas del proyecto con la afectación de 367.00 m^2 que soporta las infraestructuras de piso de concreto como compuertas de entrada y salida, carcamo de bombeo, bodegas, campamento y fosa séptica. Posible grado de erosión por viento y agua al dejar expuesto sin agua el espejo de agua de la granja, bordos y caminos durante la etapa de secado, afectación del drenaje vertical en sitios con construccion de concreto.

Preparación de los estanques, reservorio, bordos y canales de salida	Flora	No existe agente de cambio ya que el polígono del proyecto carece totalmente de este importante componente biológico y los que se logren establecer sobre canales de llamada y drenes se respetaran.
	Suelo	Sellado del suelo en las etapas constructivas del proyecto con la afectación de 367.00 m^2 que soporta las infraestructuras de piso de concreto como compuertas de entrada y salida, carcamo de bombeo, bodegas, campamento y fosa séptica. Posible grado de erosión por viento y agua al dejar expuesto sin agua el espejo de agua de la granja, bordos y caminos durante la etapa de secado, afectación del drenaje vertical en sitios con construccion de concreto.

Preparación de los estanques, reservorio, bordos y canales de salida	Flora	No existe agente de cambio ya que el polígono del proyecto carece totalmente de este importante componente biológico y los que se logren establecer sobre canales de llamada y drenes se respetaran.
	Suelo	Sellado del suelo en las etapas constructivas del proyecto con la afectación de 367.00 m^2 que soporta las infraestructuras de piso de concreto como compuertas de entrada y salida, carcamo de bombeo, bodegas, campamento y fosa séptica. Posible grado de erosión por viento y agua al dejar expuesto sin agua el espejo de agua de la granja, bordos y caminos durante la etapa de secado, afectación del drenaje vertical en sitios con construccion de concreto.

Preparación de los estanques, reservorio, bordos y canales de salida	Flora	No existe agente de cambio ya que el polígono del proyecto carece totalmente de este importante componente biológico y los que se logren establecer sobre canales de llamada y drenes se respetaran.
	Suelo	Sellado del suelo en las etapas constructivas del proyecto con la afectación de 367.00 m^2 que soporta las infraestructuras de piso de concreto como compuertas de entrada y salida, carcamo de bombeo, bodegas, campamento y fosa séptica. Posible grado de erosión por viento y agua al dejar expuesto sin agua el espejo de agua de la granja, bordos y caminos durante la etapa de secado, afectación del drenaje vertical en sitios con construccion de concreto.

Preparación de los estanques, reservorio, bordos y canales de salida	Flora	No existe agente de cambio ya que el polígono del proyecto carece totalmente de este importante componente biológico y los que se logren establecer sobre canales de llamada y drenes se respetaran.
	Suelo	Sellado del suelo en las etapas constructivas del proyecto con la afectación de 367.00 m^2 que soporta las infraestructuras de piso de concreto como compuertas de entrada y salida, carcamo de bombeo, bodegas, campamento y fosa séptica. Posible grado de erosión por viento y agua al dejar expuesto sin agua el espejo de agua de la granja, bordos y caminos durante la etapa de secado, afectación del drenaje vertical en sitios con construccion de concreto.

Preparación de los estanques, reservorio, bordos y canales de salida	Flora	No existe agente de cambio ya que el polígono del proyecto carece totalmente de este importante componente biológico y los que se logren establecer sobre canales de llamada y drenes se respetaran.
	Suelo	Sellado del suelo en las etapas constructivas del proyecto con la afectación de 367.00 m^2 que soporta las infraestructuras de piso de concreto como compuertas de entrada y salida, carcamo de bombeo, bodegas, campamento y fosa séptica. Posible grado de erosión por viento y agua al dejar expuesto sin agua el espejo de agua de la granja, bordos y caminos durante la etapa de secado, afectación del drenaje vertical en sitios con construccion de concreto.

Preparación de los estanques, reservorio, bordos y canales de salida	Flora	No existe agente de cambio ya que el polígono del proyecto carece totalmente de este importante componente biológico y los que se logren establecer sobre canales de llamada y drenes se respetaran.
	Suelo	Sellado del suelo en las etapas constructivas del proyecto con la afectación de 367.00 m^2 que soporta las infraestructuras de piso de concreto como compuertas de entrada y salida, carcamo de bombeo, bodegas, campamento y fosa séptica. Posible grado de erosión por viento y agua al dejar expuesto sin agua el espejo de agua de la granja, bordos y caminos durante la etapa de secado, afectación del drenaje vertical en sitios con construccion de concreto.

Preparación de los estanques, reservorio, bordos y canales de salida	Flora	No existe agente de cambio ya que el polígono del proyecto carece totalmente de este importante componente biológico y los que se logren establecer sobre canales de llamada y drenes se respetaran.
	Suelo	Sellado del suelo en las etapas constructivas del proyecto con la afectación de 367.00 m^2 que soporta las infraestructuras de piso de concreto como compuertas de entrada y salida, carcamo de bombeo, bodegas, campamento y fosa séptica. Posible grado de erosión por viento y agua al dejar expuesto sin agua el espejo de agua de la granja, bordos y caminos durante la etapa de secado, afectación del drenaje vertical en sitios con construccion de concreto.

Preparación de los estanques, reservorio, bordos y canales de salida	Flora	No existe agente de cambio ya que el polígono del proyecto carece totalmente de este importante componente biológico y los que se logren establecer sobre canales de llamada y drenes se respetaran.
	Suelo	Sellado del suelo en las etapas constructivas del proyecto con la afectación de 367.00 m^2 que soporta las infraestructuras de piso de concreto como compuertas de entrada y salida, carcamo de bombeo, bodegas, campamento y fosa séptica. Posible grado de erosión por viento y agua al dejar expuesto sin agua el espejo de agua de la granja, bordos y caminos durante la etapa de secado, afectación del drenaje vertical en sitios con construccion de concreto.

Preparación de los estanques, reservorio, bordos y canales de salida	Flora	No existe agente de cambio ya que el polígono del proyecto carece totalmente de este importante componente biológico y los que se logren establecer sobre canales de llamada y drenes se respetaran.
	Suelo	Sellado del suelo en las etapas constructivas del proyecto con la afectación de 367.00 m^2 que soporta las infraestructuras de piso de concreto como compuertas de entrada y salida, carcamo de bombeo, bodegas, campamento y fosa séptica. Posible grado de erosión por viento y agua al dejar expuesto sin agua el espejo de agua de la granja, bordos y caminos durante la etapa de secado, afectación del drenaje vertical en sitios con construccion de concreto.

Preparación de los estanques, reservorio, bordos y canales de salida	Flora	No existe agente de cambio ya que el polígono del proyecto carece totalmente de este importante componente biológico y los que se logren establecer sobre canales de llamada y drenes se respetaran.
	Suelo	Sellado del suelo en las etapas constructivas del proyecto con la afectación de 367.00 m^2 que soporta las infraestructuras de piso de concreto como compuertas de entrada y salida, carcamo de bombeo, bodegas, campamento y fosa séptica. Posible grado de erosión por viento y agua al dejar expuesto sin agua el espejo de agua de la granja, bordos y caminos durante la etapa de secado, afectación del drenaje vertical en sitios con construccion de concreto.

Preparación de los estanques, reservorio, bordos y canales de salida	Flora	No existe agente de cambio ya que el polígono del proyecto carece totalmente de este importante componente biológico y los que se logren establecer sobre canales de llamada y drenes se respetaran.
	Suelo	Sellado del suelo en las etapas constructivas del proyecto con la afectación de 367.00 m^2 que soporta las infraestructuras de piso de concreto como compuertas de entrada y salida, carcamo de bombeo, bodegas, campamento y fosa séptica. Posible grado de erosión por viento y agua al dejar expuesto sin agua el espejo de agua de la granja, bordos y caminos durante la etapa de secado, afectación del drenaje vertical en sitios con construccion de concreto.

Preparación de los estanques, reservorio, bordos y canales de salida	Flora	No existe agente de cambio ya que el polígono del proyecto carece totalmente de este importante componente biológico y los que se logren establecer sobre canales de llamada y drenes se respetaran.
	Suelo	Sellado del suelo en las etapas constructivas del proyecto con la afectación de 367.00 m^2 que soporta las infraestructuras de piso de concreto como compuertas de entrada y salida, carcamo de bombeo, bodegas, campamento y fosa séptica. Posible grado de erosión por viento y agua al dejar expuesto sin agua el espejo de agua de la granja, bordos y caminos durante la etapa de secado, afectación del drenaje vertical en sitios con construccion de concreto.

Preparación de los estanques, reservorio, bordos y canales de salida	Flora	No existe agente de cambio ya que el polígono del proyecto carece totalmente de este importante componente biológico y los que se logren establecer sobre canales de llamada y drenes se respetaran.
	Suelo	Sellado del suelo en las etapas constructivas del proyecto con la afectación de 367.00 m^2 que soporta las infraestructuras de piso de concreto como compuertas de entrada y salida, carcamo de bombeo, bodegas, campamento y fosa séptica. Posible grado de erosión por viento y agua al dejar expuesto sin agua el espejo de agua de la granja, bordos y caminos durante la etapa de secado, afectación del drenaje vertical en sitios con construccion de concreto.

Preparación de los estanques, reservorio, bordos y canales de salida	Flora	No existe agente de cambio ya que el polígono del proyecto carece totalmente de este importante componente biológico y los que se logren establecer sobre canales de llamada y drenes se respetaran.
	Suelo	Sellado del suelo en las etapas constructivas del proyecto con la afectación de 367.00 m^2 que soporta las infraestructuras de piso de concreto como compuertas de entrada y salida, carcamo de bombeo, bodegas, campamento y fosa séptica. Posible grado de erosión por viento y agua al dejar expuesto sin agua el espejo de agua de la granja, bordos y caminos durante la etapa de secado, afectación del drenaje vertical en sitios con construccion de concreto.

Preparación de los estanques, reservorio, bordos y canales de salida	Flora	No existe agente de cambio ya que el polígono del proyecto carece totalmente de este importante componente biológico y los que se logren establecer sobre canales de llamada y drenes se respetaran.
	Suelo	Sellado del suelo en las etapas constructivas del proyecto con la afectación de 367.00 m^2 que soporta las infraestructuras de piso de concreto como compuertas de entrada y salida, carcamo de bombeo, bodegas, campamento y fosa séptica. Posible grado de erosión por viento y agua al dejar expuesto sin agua el espejo de agua de la granja, bordos y caminos durante la etapa de secado, afectación del drenaje vertical en sitios con construccion de concreto.

Preparación de los estanques, reservorio, bordos y canales de salida	Flora	No existe agente de cambio ya que el polígono del proyecto carece totalmente de este importante componente biológico y los que se logren establecer sobre canales de llamada y drenes se respetaran.
	Suelo	Sellado del suelo en las etapas constructivas del proyecto con la afectación de 367.00 m^2 que soporta las infraestructuras de piso de concreto como compuertas de entrada y salida, carcamo de bombeo, bodegas, campamento y fosa séptica. Posible grado de erosión por viento y agua al dejar expuesto sin agua el espejo de agua de la granja, bordos y caminos durante la etapa de secado, afectación del drenaje vertical en sitios con construccion de concreto.

Preparación de los estanques, reservorio, bordos y canales de salida	Flora	No existe agente de cambio ya que el polígono del proyecto carece totalmente de este importante componente biológico y los que se logren establecer sobre canales de llamada y drenes se respetaran.
	Suelo	Sellado del suelo en las etapas constructivas del proyecto con la afectación de 367.00 m^2 que soporta las infraestructuras de piso de concreto como compuertas de entrada y salida, carcamo de bombeo, bodegas, campamento y fosa séptica. Posible grado de erosión por viento y agua al dejar expuesto sin agua el espejo de agua de la granja, bordos y caminos durante la etapa de secado, afectación del drenaje vertical en sitios con construccion de concreto.

Preparación de los estanques, reservorio, bordos y canales de salida	Flora	No existe agente de cambio ya que el polígono del proyecto carece totalmente de este importante componente biológico y los que se logren establecer sobre canales de llamada y drenes se respetaran.
	Suelo	Sellado del suelo en las etapas constructivas del proyecto con la afectación de 367.00 m^2 que soporta las infraestructuras de piso de concreto como compuertas de entrada y salida, carcamo de bombeo, bodegas, campamento y fosa séptica. Posible grado de erosión por viento y agua al dejar expuesto sin agua el espejo de agua de la granja, bordos y caminos durante la etapa de secado, afectación del drenaje vertical en sitios con construccion de concreto.

Preparación de los estanques, reservorio, bordos y canales de salida	Flora	No existe agente de cambio ya que el polígono del proyecto carece totalmente de este importante componente biológico y los que se logren establecer sobre canales de llamada y drenes se respetaran.
	Suelo	Sellado del suelo en las etapas constructivas del proyecto con la afectación de 367.00 m^2 que soporta las infraestructuras de piso de concreto como compuertas de entrada y salida, carcamo de bombeo, bodegas, campamento y fosa séptica. Posible grado de erosión por viento y agua al dejar expuesto sin agua el espejo de agua de la granja, bordos y caminos durante la etapa de secado, afectación del drenaje vertical en sitios con construccion de concreto.

Preparación de los estanques, reservorio, bordos y canales de salida	Flora	No existe agente de cambio ya que el polígono del proyecto carece totalmente de este importante componente biológico y los que se logren establecer sobre canales de llamada y drenes se respetaran.
	Suelo	Sellado del suelo en las etapas constructivas del proyecto con la afectación de 367.00 m^2 que soporta las infraestructuras de piso de concreto como compuertas de entrada y salida, carcamo de bombeo, bodegas, campamento y fosa séptica. Posible grado de erosión por viento y agua al dejar expuesto sin agua el espejo de agua de la granja, bordos y caminos durante la etapa de secado, afectación del drenaje vertical en sitios con construccion de concreto.

Preparación de los estanques, reservorio, bordos y canales de salida	Flora	No existe agente de cambio ya que el polígono del proyecto carece totalmente de este importante componente biológico y los que se logren establecer sobre canales de llamada y drenes se respetaran.
	Suelo	Sellado del suelo en las etapas constructivas del proyecto con la afectación de 367.00 m^2 que soporta las infraestructuras de piso de concreto como compuertas de entrada y salida, carcamo de bombeo, bodegas, campamento y fosa séptica. Posible grado de erosión por viento y agua al dejar expuesto sin agua el espejo de agua de la granja, bordos y caminos durante la etapa de secado, afectación del drenaje vertical en sitios con construccion de concreto.

Preparación de los estanques, reservorio, bordos y canales de salida	Flora	No existe agente de cambio ya que el polígono del proyecto carece totalmente de este importante componente biológico y los que se logren establecer sobre canales de llamada y drenes se respetaran.
	Suelo	Sellado del suelo en las etapas constructivas del proyecto con la afectación de 367.00 m^2 que soporta las infraestructuras de piso de concreto como compuertas de entrada y salida, carcamo de bombeo, bodegas, campamento y fosa séptica. Posible grado de erosión por viento y agua al dejar expuesto sin agua el espejo de agua de la granja, bordos y caminos durante la etapa de secado, afectación del drenaje vertical en sitios con construccion de concreto.

Preparación de los estanques, reservorio, bordos y canales de salida	Flora	No existe agente de cambio ya que el polígono del proyecto carece totalmente de este importante componente biológico y los que se logren establecer sobre canales de llamada y drenes se respetaran.
	Suelo	Sellado del suelo en las etapas constructivas del proyecto con la afectación de 367.00 m^2 que soporta las infraestructuras de piso de concreto como compuertas de entrada y salida, carcamo de bombeo, bodegas, campamento y fosa séptica. Posible grado de erosión por viento y agua al dejar expuesto sin agua el espejo de agua de la granja, bordos y caminos durante la etapa de secado, afectación del drenaje vertical en sitios con construccion de concreto.

Preparación de los estanques, reservorio, bordos y canales de salida	Flora	No existe agente de cambio ya que el polígono del proyecto carece totalmente de este importante componente biológico y los que se logren establecer sobre canales de llamada y drenes se respetaran.
	Suelo	Sellado del suelo en las etapas constructivas del proyecto con la afectación de 367.00 m^2 que soporta las infraestructuras de piso de concreto como compuertas de entrada y salida, carcamo de bombeo, bodegas, campamento y fosa séptica. Posible grado de erosión por viento y agua al dejar expuesto sin agua el espejo de agua de la granja, bordos y caminos durante la etapa de secado, afectación del drenaje vertical en sitios con construccion de concreto.

Preparación de los estanques, reservorio, bordos y canales de salida	Flora	No existe agente de cambio ya que el polígono del proyecto carece totalmente de este importante componente biológico y los que se logren establecer sobre canales de llamada y drenes se respetaran.
	Suelo	Sellado del suelo en las etapas constructivas del proyecto con la afectación de 367.00 m^2 que soporta las infraestructuras de piso de concreto como compuertas de entrada y salida, carcamo de bombeo, bodegas, campamento y fosa séptica. Posible grado de erosión por viento y agua al dejar expuesto sin agua el espejo de agua de la granja, bordos y caminos durante la etapa de secado, afectación del drenaje vertical en sitios con construccion de concreto.

Preparación de los estanques, reservorio, bordos y canales de salida	Flora	No existe agente de cambio ya que el polígono del proyecto carece totalmente de este importante componente biológico y los que se logren establecer sobre canales de llamada y drenes se respetaran.
	Suelo	Sellado del suelo en las etapas constructivas del proyecto con la afectación de 367.00 m^2 que soporta las infraestructuras de piso de concreto como compuertas de entrada y salida, carcamo de bombeo, bodegas, campamento y fosa séptica. Posible grado de erosión por viento y agua al dejar expuesto sin agua el espejo de agua de la granja, bordos y caminos durante la etapa de secado, afectación del drenaje vertical en sitios con construccion de concreto.

Preparación de los estanques, reservorio, bordos y canales de salida	Flora	No existe agente de cambio ya que el polígono del proyecto carece totalmente de este importante componente biológico y los que se logren establecer sobre canales de llamada y drenes se respetaran.
	Suelo	Sellado del suelo en las etapas constructivas del proyecto con la afectación de 367.00 m^2 que soporta las infraestructuras de piso de concreto como compuertas de entrada y salida, carcamo de bombeo, bodegas, campamento y fosa séptica. Posible grado de erosión por viento y agua al dejar expuesto sin agua el espejo de agua de la granja, bordos y caminos durante la etapa de secado, afectación del drenaje vertical en sitios con construccion de concreto.

Preparación de los estanques, reservorio, bordos y canales de salida	Flora	No existe agente de cambio ya que el polígono del proyecto carece totalmente de este importante componente biológico y los que se logren establecer sobre canales de llamada y drenes se respetaran.
	Suelo	Sellado del suelo en las etapas constructivas del proyecto con la afectación de 367.00 m^2 que soporta las infraestructuras de piso de concreto como compuertas de entrada y salida, carcamo de bombeo, bodegas, campamento y fosa séptica. Posible grado de erosión por viento y agua al dejar expuesto sin agua el espejo de agua de la granja, bordos y caminos durante la etapa de secado, afectación del drenaje vertical en sitios con construccion de concreto.

Preparación de los estanques, reservorio, bordos y canales de salida	Flora	No existe agente de cambio ya que el polígono del proyecto carece totalmente de este importante componente biológico y los que se logren establecer sobre canales de llamada y drenes se respetaran.
	Suelo	Sellado del suelo en las etapas constructivas del proyecto con la afectación de 367.00 m^2 que soporta las infraestructuras de piso de concreto como compuertas de entrada y salida, carcamo de bombeo, bodegas, campamento y fosa séptica. Posible grado de erosión por viento y agua al dejar expuesto sin agua el espejo de agua de la granja, bordos y caminos durante la etapa de secado, afectación del drenaje vertical en sitios con construccion de concreto.

Preparación de los estanques, reservorio, bordos y canales de salida	Flora	No existe agente de cambio ya que el polígono del proyecto carece totalmente de este importante componente biológico y los que se logren establecer sobre canales de llamada y drenes se respetaran.
	Suelo	Sellado del suelo en las etapas constructivas del proyecto con la afectación de 367.00 m^2 que soporta las infraestructuras de piso de concreto como compuertas de entrada y salida, carcamo de bombeo, bodegas, campamento y fosa séptica. Posible grado de erosión por viento y agua al dejar expuesto sin agua el espejo de agua de la granja, bordos y caminos durante la etapa de secado, afectación del drenaje vertical en sitios con construccion de concreto.

Preparación de los estanques, reservorio, bordos y canales de salida	Flora	No existe agente de cambio ya que el polígono del proyecto carece totalmente de este importante componente biológico y los que se logren establecer sobre canales de llamada y drenes se respetaran.
	Suelo	Sellado del suelo en las etapas constructivas del proyecto con la afectación de 367.00 m^2 que soporta las infraestructuras de piso de concreto como compuertas de entrada y salida, carcamo de bombeo, bodegas, campamento y fosa séptica. Posible grado de erosión por viento y agua al dejar expuesto sin agua el espejo de agua de la granja, bordos y caminos durante la etapa de secado, afectación del drenaje vertical en sitios con construccion de concreto.

Preparación de los estanques, reservorio, bordos y canales de salida	Flora	No existe agente de cambio ya que el polígono del proyecto carece totalmente de este importante componente biológico y los que se logren establecer sobre canales de llamada y drenes se respetaran.
	Suelo	Sellado del suelo en las etapas constructivas del proyecto con la afectación de 367.00 m^2 que soporta las infraestructuras de piso de concreto como compuertas de entrada y salida, carcamo de bombeo, bodegas, campamento y fosa séptica. Posible grado de erosión por viento y agua al dejar expuesto sin agua el espejo de agua de la granja, bordos y caminos durante la etapa de secado, afectación del drenaje vertical en sitios con construccion de concreto.

Preparación de los estanques, reservorio, bordos y canales de salida	Flora	No existe agente de cambio ya que el polígono del proyecto carece totalmente de este importante componente biológico y los que se logren establecer sobre canales de llamada y drenes se respetaran.
	Suelo	Sellado del suelo en las etapas constructivas del proyecto con la afectación de 367.00 m^2 que soporta las infraestructuras de piso de concreto como compuertas de entrada y salida, carcamo de bombeo, bodegas, campamento y fosa séptica. Posible grado de erosión por viento y agua al dejar expuesto sin agua el espejo de agua de la granja, bordos y caminos durante la etapa de secado, afectación del drenaje vertical en sitios con construccion de concreto.

Preparación de los estanques, reservorio, bordos y canales de salida	Flora	No existe agente de cambio ya que el polígono del proyecto carece totalmente de este importante componente biológico y los que se logren establecer sobre canales de llamada y drenes se respetaran.
	Suelo	Sellado del suelo en las etapas constructivas del proyecto con la afectación de 367.00 m^2 que soporta las infraestructuras de piso de concreto como compuertas de entrada y salida, carcamo de bombeo, bodegas, campamento y fosa séptica. Posible grado de erosión por viento y agua al dejar expuesto sin agua el espejo de agua de la granja, bordos y caminos durante la etapa de secado, afectación del drenaje vertical en sitios con construccion de concreto.

Preparación de los estanques, reservorio, bordos y canales de salida	Flora	No existe agente de cambio ya que el polígono del proyecto carece totalmente de este importante componente biológico y los que se logren establecer sobre canales de llamada y drenes se respetaran.
	Suelo	Sellado del suelo en las etapas constructivas del proyecto con la afectación de 367.00 m^2 que soporta las infraestructuras de piso de concreto como compuertas de entrada y salida, carcamo de bombeo, bodegas, campamento y fosa séptica. Posible grado de erosión por viento y agua al dejar expuesto sin agua el espejo de agua de la granja, bordos y caminos durante la etapa de secado, afectación del drenaje vertical en sitios con construccion de concreto.

Preparación de los estanques, reservorio, bordos y canales de salida	Flora	No existe agente de cambio ya que el polígono del proyecto carece totalmente de este importante componente biológico y los que se logren establecer sobre canales de llamada y drenes se respetaran.
	Suelo	Sellado del suelo en las etapas constructivas del proyecto con la afectación de 367.00 m^2 que soporta las infraestructuras de piso de concreto como compuertas de entrada y salida, carcamo de bombeo, bodegas, campamento y fosa séptica. Posible grado de erosión por viento y agua al dejar expuesto sin agua el espejo de agua de la granja, bordos y caminos durante la etapa de secado, afectación del drenaje vertical en sitios con construccion de concreto.

Preparación de los estanques, reservorio, bordos y canales de salida	Flora	No existe agente de cambio ya que el polígono del proyecto carece totalmente de este importante componente biológico y los que se logren establecer sobre canales de llamada y drenes se respetaran.
	Suelo	Sellado del suelo en las etapas constructivas del proyecto con la afectación de 367.00 m^2 que soporta las infraestructuras de piso de concreto como compuertas de entrada y salida, carcamo de bombeo, bodegas, campamento y fosa séptica. Posible grado de erosión por viento y agua al dejar expuesto sin agua el espejo de agua de la granja, bordos y caminos durante la etapa de secado, afectación del drenaje vertical en sitios con construccion de concreto.

Preparación de los estanques, reservorio, bordos y canales de salida	Flora	No existe agente de cambio ya que el polígono del proyecto carece totalmente de este importante componente biológico y los que se logren establecer sobre canales de llamada y drenes se respetaran.
	Suelo	Sellado del suelo en las etapas constructivas del proyecto con la afectación de 367.00 m^2 que soporta las infraestructuras de piso de concreto como compuertas de entrada y salida, carcamo de bombeo, bodegas, campamento y fosa séptica. Posible grado de erosión por viento y agua al dejar expuesto sin agua el espejo de agua de la granja, bordos y caminos durante la etapa de secado, afectación del drenaje vertical en sitios con construccion de concreto.

Preparación de los estanques, reservorio, bordos y canales de salida	Flora	No existe agente de cambio ya que el polígono del proyecto carece totalmente de este importante componente biológico y los que se logren establecer sobre canales de llamada y drenes se respetaran.
	Suelo	Sellado del suelo en las etapas constructivas del proyecto con la afectación de 367.00 m^2 que soporta las infraestructuras de piso de concreto como compuertas de entrada y salida, carcamo de bombeo, bodegas, campamento y fosa séptica. Posible grado de erosión por viento y agua al dejar expuesto sin agua el espejo de agua de la granja, bordos y caminos durante la etapa de secado, afectación del drenaje vertical en sitios con construccion de concreto.

Preparación de los estanques, reservorio, bordos y canales de salida	Flora	No existe agente de cambio ya que el polígono del proyecto carece totalmente de este importante componente biológico y los que se logren establecer sobre canales de llamada y drenes se respetaran.
	Suelo	Sellado del suelo en las etapas constructivas del proyecto con la afectación de 367.00 m^2 que soporta las infraestructuras de piso de concreto como compuertas de entrada y salida, carcamo de bombeo, bodegas, campamento y fosa séptica. Posible grado de erosión por viento y agua al dejar expuesto sin agua el espejo de agua de la granja, bordos y caminos durante la etapa de secado, afectación del drenaje vertical en sitios con construccion de concreto.

Preparación de los estanques, reservorio, bordos y canales de salida	Flora	No existe agente de cambio ya que el polígono del proyecto carece totalmente de este importante componente biológico y los que se logren establecer sobre canales de llamada y drenes se respetaran.
	Suelo	Sellado del suelo en las etapas constructivas del proyecto con la afectación de 367.00 m^2 que soporta las infraestructuras de piso de concreto como compuertas de entrada y salida, carcamo de bombeo, bodegas, campamento y fosa séptica. Posible grado de erosión por viento y agua al dejar expuesto sin agua el espejo de agua de la granja, bordos y caminos durante la etapa de secado, afectación del drenaje vertical en sitios con construccion de concreto.

Preparación de los estanques, reservorio, bordos y canales de salida	Flora	No existe agente de cambio ya que el polígono del proyecto carece totalmente de este importante componente biológico y los que se logren establecer sobre canales de llamada y drenes se respetaran.
	Suelo	Sellado del suelo en las etapas constructivas del proyecto con la afectación de 367.00 m^2 que soporta las infraestructuras de piso de concreto como compuertas de entrada y salida, carcamo de bombeo, bodegas, campamento y fosa séptica. Posible grado de erosión por viento y agua al dejar expuesto sin agua el espejo de agua de la granja, bordos y caminos durante la etapa de secado, afectación del drenaje vertical en sitios con construccion de concreto.

Preparación de los estanques, reservorio, bordos y canales de salida	Flora	No existe agente de cambio ya que el polígono del proyecto carece totalmente de este importante componente biológico y los que se logren establecer sobre canales de llamada y drenes se respetaran.
	Suelo	Sellado del suelo en las etapas constructivas del proyecto con la afectación de 367.00 m^2 que soporta las infraestructuras de piso de concreto como compuertas de entrada y salida, carcamo de bombeo, bodegas, campamento y fosa séptica. Posible grado de erosión por viento y agua al dejar expuesto sin agua el espejo de agua de la granja, bordos y caminos durante la etapa de secado, afectación del drenaje vertical en sitios con construccion de concreto.

Preparación de los estanques, reservorio, bordos y canales de salida	Flora	No existe agente de cambio ya que el polígono del proyecto carece totalmente de este importante componente biológico y los que se logren establecer sobre canales de llamada y drenes se respetaran.
	Suelo	Sellado del suelo en las etapas constructivas del proyecto con la afectación de 367.00 m^2 que soporta las infraestructuras de piso de concreto como compuertas de entrada y salida, carcamo de bombeo, bodegas, campamento y fosa séptica. Posible grado de erosión por viento y agua al dejar expuesto sin agua el espejo de agua de la granja, bordos y caminos durante la etapa de secado, afectación del drenaje vertical en sitios con construccion de concreto.

Preparación de los estanques, reservorio, bordos y canales de salida	Flora	No existe agente de cambio ya que el polígono del proyecto carece totalmente de este importante componente biológico y los que se logren establecer sobre canales de llamada y drenes se respetaran.
	Suelo	Sellado del suelo en las etapas constructivas del proyecto con la afectación de 367.00 m^2 que soporta las infraestructuras de piso de concreto como compuertas de entrada y salida, carcamo de bombeo, bodegas, campamento y fosa séptica. Posible grado de erosión por viento y agua al dejar expuesto sin agua el espejo de agua de la granja, bordos y caminos durante la etapa de secado, afectación del drenaje vertical en sitios con construccion de concreto.

Preparación de los estanques, reservorio, bordos y canales de salida	Flora	No existe agente de cambio ya que el polígono del proyecto carece totalmente de este importante componente biológico y los que se logren establecer sobre canales de llamada y drenes se respetaran.
	Suelo	Sellado del suelo en las etapas constructivas del proyecto con la afectación de 367.00 m^2 que soporta las infraestructuras de piso de concreto como compuertas de entrada y salida, carcamo de bombeo, bodegas, campamento y fosa séptica. Posible grado de erosión por viento y agua al dejar expuesto sin agua el espejo de agua de la granja, bordos y caminos durante la etapa de secado, afectación del drenaje vertical en sitios con construccion de concreto.

Preparación de los estanques, reservorio, bordos y canales de salida	Flora	No existe agente de cambio ya que el polígono del proyecto carece totalmente de este importante componente biológico y los que se logren establecer sobre canales de llamada y drenes se respetaran.
	Suelo	Sellado del suelo en las etapas constructivas del proyecto con la afectación de 367.00 m^2 que soporta las infraestructuras de piso de concreto como compuertas de entrada y salida, carcamo de bombeo, bodegas, campamento y fosa séptica. Posible grado de erosión por viento y agua al dejar expuesto sin agua el espejo de agua de la granja, bordos y caminos durante la etapa de secado, afectación del drenaje vertical en sitios con construccion de concreto.

Preparación de los estanques, reservorio, bordos y canales de salida	Flora	No existe agente de cambio ya que el polígono del proyecto carece totalmente de este importante componente biológico y los que se logren establecer sobre canales de llamada y drenes se respetaran.
	Suelo	Sellado del suelo en las etapas constructivas del proyecto con la afectación de 367.00 m^2 que soporta las infraestructuras de piso de concreto como compuertas de entrada y salida, carcamo de bombeo, bodegas, campamento y fosa séptica. Posible grado de erosión por viento y agua al dejar expuesto sin agua el espejo de agua de la granja, bordos y caminos durante la etapa de secado, afectación del drenaje vertical en sitios con construccion de concreto.

Preparación de los estanques, reservorio, bordos y canales de salida	Flora	No existe agente de cambio ya que el polígono del proyecto carece totalmente de este importante componente biológico y los que se logren establecer sobre canales de llamada y drenes se respetaran.
	Suelo	Sellado del suelo en las etapas constructivas del proyecto con la afectación de 367.00 m^2 que soporta las infraestructuras de piso de concreto como compuertas de entrada y salida, carcamo de bombeo, bodegas, campamento y fosa séptica. Posible grado de erosión por viento y agua al dejar expuesto sin agua el espejo de agua de la granja, bordos y caminos durante la etapa de secado, afectación del drenaje vertical en sitios con construccion de concreto.

Preparación de los estanques, reservorio, bordos y canales de salida	Flora	No existe agente de cambio ya que el polígono del proyecto carece totalmente de este importante componente biológico y los que se logren establecer sobre canales de llamada y drenes se respetaran.
	Suelo	Sellado del suelo en las etapas constructivas del proyecto con la afectación de 367.00 m^2 que soporta las infraestructuras de piso de concreto como compuertas de entrada y salida, carcamo de bombeo, bodegas, campamento y fosa séptica. Posible grado de erosión por viento y agua al dejar expuesto sin agua el espejo de agua de la granja, bordos y caminos durante la etapa de secado, afectación del drenaje vertical en sitios con construccion de concreto.

Preparación de los estanques, reservorio, bordos y canales de salida	Flora	No existe agente de cambio ya que el polígono del proyecto carece totalmente de este importante componente biológico y los que se logren establecer sobre canales de llamada y drenes se respetaran.
	Suelo	Sellado del suelo en las etapas constructivas del proyecto con la afectación de 367.00 m^2 que soporta las infraestructuras de piso de concreto como compuertas de entrada y salida, carcamo de bombeo, bodegas, campamento y fosa séptica. Posible grado de erosión por viento y agua al dejar expuesto sin agua el espejo de agua de la granja, bordos y caminos durante la etapa de secado, afectación del drenaje vertical en sitios con construccion de concreto.

Preparación de los estanques, reservorio, bordos y canales de salida	Flora	No existe agente de cambio ya que el polígono del proyecto carece totalmente de este importante componente biológico y los que se logren establecer sobre canales de llamada y drenes se respetaran.
	Suelo	Sellado del suelo en las etapas constructivas del proyecto con la afectación de 367.00 m^2 que soporta las infraestructuras de piso de concreto como compuertas de entrada y salida, carcamo de bombeo, bodegas, campamento y fosa séptica. Posible grado de erosión por viento y agua al dejar expuesto sin agua el espejo de agua de la granja, bordos y caminos durante la etapa de secado, afectación del drenaje vertical en sitios con construccion de concreto.

Preparación de los estanques, reservorio, bordos y canales de salida	Flora	No existe agente de cambio ya que el polígono del proyecto carece totalmente de este importante componente biológico y los que se logren establecer sobre canales de llamada y drenes se respetaran.
	Suelo	Sellado del suelo en las etapas constructivas del proyecto con la afectación de 367.00 m^2 que soporta las infraestructuras de piso de concreto como compuertas de entrada y salida, carcamo de bombeo, bodegas, campamento y fosa séptica. Posible grado de erosión por viento y agua al dejar expuesto sin agua el espejo de agua de la granja, bordos y caminos durante la etapa de secado, afectación del drenaje vertical en sitios con construccion de concreto.

Preparación de los estanques, reservorio, bordos y canales de salida	Flora	No existe agente de cambio ya que el polígono del proyecto carece totalmente de este importante componente biológico y los que se logren establecer sobre canales de llamada y drenes se respetaran.
	Suelo	Sellado del suelo en las etapas constructivas del proyecto con la afectación de 367.00 m^2 que soporta las infraestructuras de piso de concreto como compuertas de entrada y salida, carcamo de bombeo, bodegas, campamento y fosa séptica. Posible grado de erosión por viento y agua al dejar expuesto sin agua el espejo de agua de la granja, bordos y caminos durante la etapa de secado, afectación del drenaje vertical en sitios con construccion de concreto.

Preparación de los estanques, reservorio, bordos y canales de salida	Flora	No existe agente de cambio ya que el polígono del proyecto carece totalmente de este importante componente biológico y los que se logren establecer sobre canales de llamada y drenes se respetaran.
	Suelo	Sellado del suelo en las etapas constructivas del proyecto con la afectación de 367.00 m^2 que soporta las infraestructuras de piso de concreto como compuertas de entrada y salida, carcamo de bombeo, bodegas, campamento y fosa séptica. Posible grado de erosión por viento y agua al dejar expuesto sin agua el espejo de agua de la granja, bordos y caminos durante la etapa de secado, afectación del drenaje vertical en sitios con construccion de concreto.

Preparación de los estanques, reservorio, bordos y canales de salida	Flora	No existe agente de cambio ya que el polígono del proyecto carece totalmente de este importante componente biológico y los que se logren establecer sobre canales de llamada y drenes se respetaran.
	Suelo	Sellado del suelo en las etapas constructivas del proyecto con la afectación de 367.00 m^2 que soporta las infraestructuras de piso de concreto como compuertas de entrada y salida, carcamo de bombeo, bodegas, campamento y fosa séptica. Posible grado de erosión por viento y agua al dejar expuesto sin agua el espejo de agua de la granja, bordos y caminos durante la etapa de secado, afectación del drenaje vertical en sitios con construccion de concreto.

Preparación de los estanques, reservorio, bordos y canales de salida	Flora	No existe agente de cambio ya que el polígono del proyecto carece totalmente de este importante componente biológico y los que se logren establecer sobre canales de llamada y drenes se respetaran.
	Suelo	Sellado del suelo en las etapas constructivas del proyecto con la afectación de 367.00 m^2 que soporta las infraestructuras de piso de concreto como compuertas de entrada y salida, carcamo de bombeo, bodegas, campamento y fosa séptica. Posible grado de erosión por viento y agua al dejar expuesto sin agua el espejo de agua de la granja, bordos y caminos durante la etapa de secado, afectación del drenaje vertical en sitios con construccion de concreto.

Preparación de los estanques, reservorio, bordos y canales de salida	Flora	No existe agente de cambio ya que el polígono del proyecto carece totalmente de este importante componente biológico y los que se logren establecer sobre canales de llamada y drenes se respetaran.
	Suelo	Sellado del suelo en las etapas constructivas del proyecto con la afectación de 367.00 m^2 que soporta las infraestructuras de piso de concreto como compuertas de entrada y salida, carcamo de bombeo, bodegas, campamento y fosa séptica. Posible grado de erosión por viento y agua al dejar expuesto sin agua el espejo de agua de la granja, bordos y caminos durante la etapa de secado, afectación del drenaje vertical en sitios con construccion de concreto.

Preparación de los estanques, reservorio, bordos y canales de salida	Flora	No existe agente de cambio ya que el polígono del proyecto carece totalmente de este importante componente biológico y los que se logren establecer sobre canales de llamada y drenes se respetaran.
	Suelo	Sellado del suelo en las etapas constructivas del proyecto con la afectación de 367.00 m^2 que soporta las infraestructuras de piso de concreto como compuertas de entrada y salida, carcamo de bombeo, bodegas, campamento y fosa séptica. Posible grado de erosión por viento y agua al dejar expuesto sin agua el espejo de agua de la granja, bordos y caminos durante la etapa de secado, afectación del drenaje vertical en sitios con construccion de concreto.

Preparación de los estanques, reservorio, bordos y canales de salida	Flora	No existe agente de cambio ya que el polígono del proyecto carece totalmente de este importante componente biológico y los que se logren establecer sobre canales de llamada y drenes se respetaran.
	Suelo	Sellado del suelo en las etapas constructivas del proyecto con la afectación de 367.00 m^2 que soporta las infraestructuras de piso de concreto como compuertas de entrada y salida, carcamo de bombeo, bodegas, campamento y fosa séptica. Posible grado de erosión por viento y agua al dejar expuesto sin agua el espejo de agua de la granja, bordos y caminos durante la etapa de secado, afectación del drenaje vertical en sitios con construccion de concreto.

Preparación de los estanques, reservorio, bordos y canales de salida	Flora	No existe agente de cambio ya que el polígono del proyecto carece totalmente de este importante componente biológico y los que se logren establecer sobre canales de llamada y drenes se respetaran.
	Suelo	Sellado del suelo en las etapas constructivas del proyecto con la afectación de 367.00 m^2 que soporta las infraestructuras de piso de concreto como compuertas de entrada y salida, carcamo de bombeo, bodegas, campamento y fosa séptica. Posible grado de erosión por viento y agua al dejar expuesto sin agua el espejo de agua de la granja, bordos y caminos durante la etapa de secado, afectación del drenaje vertical en sitios con construccion de concreto.

Preparación de los estanques, reservorio, bordos y canales de salida	Flora	No existe agente de cambio ya que el polígono del proyecto carece totalmente de este importante componente biológico y los que se logren establecer sobre canales de llamada y drenes se respetaran.
	Suelo	Sellado del suelo en las etapas constructivas del proyecto con la afectación de 367.00 m^2 que soporta las infraestructuras de piso de concreto como compuertas de entrada y salida, carcamo de bombeo, bodegas, campamento y fosa séptica. Posible grado de erosión por viento y agua al dejar expuesto sin agua el espejo de agua de la granja, bordos y caminos durante la etapa de secado, afectación del drenaje vertical en sitios con construccion de concreto.

Preparación de los estanques, reservorio, bordos y canales de salida	Flora	No existe agente de cambio ya que el polígono del proyecto carece totalmente de este importante componente biológico y los que se logren establecer sobre canales de llamada y drenes se respetaran.
	Suelo	Sellado del suelo en las etapas constructivas del proyecto con la afectación de 367.00 m^2 que soporta las infraestructuras de piso de concreto como compuertas de entrada y salida, carcamo de bombeo, bodegas, campamento y fosa séptica. Posible grado de erosión por viento y agua al dejar expuesto sin agua el espejo de agua de la granja, bordos y caminos durante la etapa de secado, afectación del drenaje vertical en sitios con construccion de concreto.

Preparación de los estanques, reservorio, bordos y canales de salida	Flora	No existe agente de cambio ya que el polígono del proyecto carece totalmente de este importante componente biológico y los que se logren establecer sobre canales de llamada y drenes se respetaran.
	Suelo	Sellado del suelo en las etapas constructivas del proyecto con la afectación de 367.00 m^2 que soporta las infraestructuras de piso de concreto como compuertas de entrada y salida, carcamo de bombeo, bodegas, campamento y fosa séptica. Posible grado de erosión por viento y agua al dejar expuesto sin agua el espejo de agua de la granja, bordos y caminos durante la etapa de secado, afectación del drenaje vertical en sitios con construccion de concreto.

Preparación de los estanques, reservorio, bordos y canales de salida	Flora	No existe agente de cambio ya que el polígono del proyecto carece totalmente de este importante componente biológico y los que se logren establecer sobre canales de llamada y drenes se respetaran.
	Suelo	Sellado del suelo en las etapas constructivas del proyecto con la afectación de 367.00 m^2 que soporta las infraestructuras de piso de concreto como compuertas de entrada y salida, carcamo de bombeo, bodegas, campamento y fosa séptica. Posible grado de erosión por viento y agua al dejar expuesto sin agua el espejo de agua de la granja, bordos y caminos durante la etapa de secado, afectación del drenaje vertical en sitios con construccion de concreto.

Preparación de los estanques, reservorio, bordos y canales de salida	Flora	No existe agente de cambio ya que el polígono del proyecto carece totalmente de este importante componente biológico y los que se logren establecer sobre canales de llamada y drenes se respetaran.
	Suelo	Sellado del suelo en las etapas constructivas del proyecto con la afectación de 367.00 m^2 que soporta las infraestructuras de piso de concreto como compuertas de entrada y salida, carcamo de bombeo, bodegas, campamento y fosa séptica. Posible grado de erosión por viento y agua al dejar expuesto sin agua el espejo de agua de la granja, bordos y caminos durante la etapa de secado, afectación del drenaje vertical en sitios con construccion de concreto.

Preparación de los estanques, reservorio, bordos y canales de salida	Flora	No existe agente de cambio ya que el polígono del proyecto carece totalmente de este importante componente biológico y los que se logren establecer sobre canales de llamada y drenes se respetaran.
	Suelo	Sellado del suelo en las etapas constructivas del proyecto con la afectación de 367.00 m^2 que soporta las infraestructuras de piso de concreto como compuertas de entrada y salida, carcamo de bombeo, bodegas, campamento y fosa séptica. Posible grado de erosión por viento y agua al dejar expuesto sin agua el espejo de agua de la granja, bordos y caminos durante la etapa de secado, afectación del drenaje vertical en sitios con construccion de concreto.

Preparación de los estanques, reservorio, bordos y canales de salida	Flora	No existe agente de cambio ya que el polígono del proyecto carece totalmente de este importante componente biológico y los que se logren establecer sobre canales de llamada y drenes se respetaran.
	Suelo	Sellado del suelo en las etapas constructivas del proyecto con la afectación de 367.00 m^2 que soporta las infraestructuras de piso de concreto como compuertas de entrada y salida, carcamo de bombeo, bodegas, campamento y fosa séptica. Posible grado de erosión por viento y agua al dejar expuesto sin agua el espejo de agua de la granja, bordos y caminos durante la etapa de secado, afectación del drenaje vertical en sitios con construccion de concreto.

Preparación de los estanques, reservorio, bordos y canales de salida	Flora	No existe agente de cambio ya que el polígono del proyecto carece totalmente de este importante componente biológico y los que se logren establecer sobre canales de llamada y drenes se respetaran.
	Suelo	Sellado del suelo en las etapas constructivas del proyecto con la afectación de 367.00 m^2 que soporta las infraestructuras de piso de concreto como compuertas de entrada y salida, carcamo de bombeo, bodegas, campamento y fosa séptica. Posible grado de erosión por viento y agua al dejar expuesto sin agua el espejo de agua de la granja, bordos y caminos durante la etapa de secado, afectación del drenaje vertical en sitios con construccion de concreto.

Preparación de los estanques, reservorio, bordos y canales de salida	Flora	No existe agente de cambio ya que el polígono del proyecto carece totalmente de este importante componente biológico y los que se logren establecer sobre canales de llamada y drenes se respetaran.
	Suelo	Sellado del suelo en las etapas constructivas del proyecto con la afectación de 367.00 m^2 que soporta las infraestructuras de piso de concreto como compuertas de entrada y salida, carcamo de bombeo, bodegas, campamento y fosa séptica. Posible grado de erosión por viento y agua al dejar expuesto sin agua el espejo de agua de la granja, bordos y caminos durante la etapa de secado, afectación del drenaje vertical en sitios con construccion de concreto.

Preparación de los estanques, reservorio, bordos y canales de salida	Flora	No existe agente de cambio ya que el polígono del proyecto carece totalmente de este importante componente biológico y los que se logren establecer sobre canales de llamada y drenes se respetaran.
	Suelo	Sellado del suelo en las etapas constructivas del proyecto con la afectación de 367.00 m^2 que soporta las infraestructuras de piso de concreto como compuertas de entrada y salida, carcamo de bombeo, bodegas, campamento y fosa séptica. Posible grado de erosión por viento y agua al dejar expuesto sin agua el espejo de agua de la granja, bordos y caminos durante la etapa de secado, afectación del drenaje vertical en sitios con construccion de concreto.

Preparación de los estanques, reservorio, bordos y canales de salida	Flora	No existe agente de cambio ya que el polígono del proyecto carece totalmente de este importante componente biológico y los que se logren establecer sobre canales de llamada y drenes se respetaran.
	Suelo	Sellado del suelo en las etapas constructivas del proyecto con la afectación de 367.00 m^2 que soporta las infraestructuras de piso de concreto como compuertas de entrada y salida, carcamo de bombeo, bodegas, campamento y fosa séptica. Posible grado de erosión por viento y agua al dejar expuesto sin agua el espejo de agua de la granja, bordos y caminos durante la etapa de secado, afectación del drenaje vertical en sitios con construccion de concreto.

Preparación de los estanques, reservorio, bordos y canales de salida	Flora	No existe agente de cambio ya que el polígono del proyecto carece totalmente de este importante componente biológico y los que se logren establecer sobre canales de llamada y drenes se respetaran.
	Suelo	Sellado del suelo en las etapas constructivas del proyecto con la afectación de 367.00 m^2 que soporta las infraestructuras de piso de concreto como compuertas de entrada y salida, carcamo de bombeo, bodegas, campamento y fosa séptica. Posible grado de erosión por viento y agua al dejar expuesto sin agua el espejo de agua de la granja, bordos y caminos durante la etapa de secado, afectación del drenaje vertical en sitios con construccion de concreto.

Preparación de los estanques, reservorio, bordos y canales de salida	Flora	No existe agente de cambio ya que el polígono del proyecto carece totalmente de este importante componente biológico y los que se logren establecer sobre canales de llamada y drenes se respetaran.
	Suelo	Sellado del suelo en las etapas constructivas del proyecto con la afectación de 367.00 m^2 que soporta las infraestructuras de piso de concreto como compuertas de entrada y salida, carcamo de bombeo, bodegas, campamento y fosa séptica. Posible grado de erosión por viento y agua al dejar expuesto sin agua el espejo de agua de la granja, bordos y caminos durante la etapa de secado, afectación del drenaje vertical en sitios con construccion de concreto.

Preparación de los estanques, reservorio, bordos y canales de salida	Flora	No existe agente de cambio ya que el polígono del proyecto carece totalmente de este importante componente biológico y los que se logren establecer sobre canales de llamada y drenes se respetaran.
	Suelo	Sellado del suelo en las etapas constructivas del proyecto con la afectación de 367.00 m^2 que soporta las infraestructuras de piso de concreto como compuertas de entrada y salida, carcamo de bombeo, bodegas, campamento y fosa séptica. Posible grado de erosión por viento y agua al dejar expuesto sin agua el espejo de agua de la granja, bordos y caminos durante la etapa de secado, afectación del drenaje vertical en sitios con construccion de concreto.

Preparación de los estanques, reservorio, bordos y canales de salida	Flora	No existe agente de cambio ya que el polígono del proyecto carece totalmente de este importante componente biológico y los que se logren establecer sobre canales de llamada y drenes se respetaran.
	Suelo	Sellado del suelo en las etapas constructivas del proyecto con la afectación de 367.00 m^2 que soporta las infraestructuras de piso de concreto como compuertas de entrada y salida, carcamo de bombeo, bodegas, campamento y fosa séptica. Posible grado de erosión por viento y agua al dejar expuesto sin agua el espejo de agua de la granja, bordos y caminos durante la etapa de secado, afectación del drenaje vertical en sitios con construccion de concreto.

Preparación de los estanques, reservorio, bordos y canales de salida	Flora	No existe agente de cambio ya que el polígono del proyecto carece totalmente de este importante componente biológico y los que se logren establecer sobre canales de llamada y drenes se respetaran.
	Suelo	Sellado del suelo en las etapas constructivas del proyecto con la afectación de 367.00 m^2 que soporta las infraestructuras de piso de concreto como compuertas de entrada y salida, carcamo de bombeo, bodegas, campamento y fosa séptica. Posible grado de erosión por viento y agua al dejar expuesto sin agua el espejo de agua de la granja, bordos y caminos durante la etapa de secado, afectación del drenaje vertical en sitios con construccion de concreto.

Preparación de los estanques, reservorio, bordos y canales de salida	Flora	No existe agente de cambio ya que el polígono del proyecto carece totalmente de este importante componente biológico y los que se logren establecer sobre canales de llamada y drenes se respetaran.
	Suelo	Sellado del suelo en las etapas constructivas del proyecto con la afectación de 367.00 m^2 que soporta las infraestructuras de piso de concreto como compuertas de entrada y salida, carcamo de bombeo, bodegas, campamento y fosa séptica. Posible grado de erosión por viento y agua al dejar expuesto sin agua el espejo de agua de la granja, bordos y caminos durante la etapa de secado, afectación del drenaje vertical en sitios con construccion de concreto.

Preparación de los estanques, reservorio, bordos y canales de salida	Flora	No existe agente de cambio ya que el polígono del proyecto carece totalmente de este importante componente biológico y los que se logren establecer sobre canales de llamada y drenes se respetaran.
	Suelo	Sellado del suelo en las etapas constructivas del proyecto con la afectación de 367.00 m^2 que soporta las infraestructuras de piso de concreto como compuertas de entrada y salida, carcamo de bombeo, bodegas, campamento y fosa séptica. Posible grado de erosión por viento y agua al dejar expuesto sin agua el espejo de agua de la granja, bordos y caminos durante la etapa de secado, afectación del drenaje vertical en sitios con construccion de concreto.

Preparación de los estanques, reservorio, bordos y canales de salida	Flora	No existe agente de cambio ya que el polígono del proyecto carece totalmente de este importante componente biológico y los que se logren establecer sobre canales de llamada y drenes se respetaran.
	Suelo	Sellado del suelo en las etapas constructivas del proyecto con la afectación de 367.00 m^2 que soporta las infraestructuras de piso de concreto como compuertas de entrada y salida, carcamo de bombeo, bodegas, campamento y fosa séptica. Posible grado de erosión por viento y agua al dejar expuesto sin agua el espejo de agua de la granja, bordos y caminos durante la etapa de secado, afectación del drenaje vertical en sitios con construccion de concreto.

Preparación de los estanques, reservorio, bordos y canales de salida	Flora	No existe agente de cambio ya que el polígono del proyecto carece totalmente de este importante componente biológico y los que se logren establecer sobre canales de llamada y drenes se respetaran.
	Suelo	Sellado del suelo en las etapas constructivas del proyecto con la afectación de 367.00 m^2 que soporta las infraestructuras de piso de concreto como compuertas de entrada y salida, carcamo de bombeo, bodegas, campamento y fosa séptica. Posible grado de erosión por viento y agua al dejar expuesto sin agua el espejo de agua de la granja, bordos y caminos durante la etapa de secado, afectación del drenaje vertical en sitios con construccion de concreto.

Preparación de los estanques, reservorio, bordos y canales de salida	Flora	No existe agente de cambio ya que el polígono del proyecto carece totalmente de este importante componente biológico y los que se logren establecer sobre canales de llamada y drenes se respetaran.
	Suelo	Sellado del suelo en las etapas constructivas del proyecto con la afectación de 367.00 m^2 que soporta las infraestructuras de piso de concreto como compuertas de entrada y salida, carcamo de bombeo, bodegas, campamento y fosa séptica. Posible grado de erosión por viento y agua al dejar expuesto sin agua el espejo de agua de la granja, bordos y caminos durante la etapa de secado, afectación del drenaje vertical en sitios con construccion de concreto.

Preparación de los estanques, reservorio, bordos y canales de salida	Flora	No existe agente de cambio ya que el polígono del proyecto carece totalmente de este importante componente biológico y los que se logren establecer sobre canales de llamada y drenes se respetaran.
	Suelo	Sellado del suelo en las etapas constructivas del proyecto con la afectación de 367.00 m^2 que soporta las infraestructuras de piso de concreto como compuertas de entrada y salida, carcamo de bombeo, bodegas, campamento y fosa séptica. Posible grado de erosión por viento y agua al dejar expuesto sin agua el espejo de agua de la granja, bordos y caminos durante la etapa de secado, afectación del drenaje vertical en sitios con construccion de concreto.

Preparación de los estanques, reservorio, bordos y canales de salida	Flora	No existe agente de cambio ya que el polígono del proyecto carece totalmente de este importante componente biológico y los que se logren establecer sobre canales de llamada y drenes se respetaran.
	Suelo	Sellado del suelo en las etapas constructivas del proyecto con la afectación de 367.00 m^2 que soporta las infraestructuras de piso de concreto como compuertas de entrada y salida, carcamo de bombeo, bodegas, campamento y fosa séptica. Posible grado de erosión por viento y agua al dejar expuesto sin agua el espejo de agua de la granja, bordos y caminos durante la etapa de secado, afectación del drenaje vertical en sitios con construccion de concreto.

Preparación de los estanques, reservorio, bordos y canales de salida	Flora	No existe agente de cambio ya que el polígono del proyecto carece totalmente de este importante componente biológico y los que se logren establecer sobre canales de llamada y drenes se respetaran.
	Suelo	Sellado del suelo en las etapas constructivas del proyecto con la afectación de 367.00 m^2 que soporta las infraestructuras de piso de concreto como compuertas de entrada y salida, carcamo de bombeo, bodegas, campamento y fosa séptica. Posible grado de erosión por viento y agua al dejar expuesto sin agua el espejo de agua de la granja, bordos y caminos durante la etapa de secado, afectación del drenaje vertical en sitios con construccion de concreto.

Preparación de los estanques, reservorio, bordos y canales de salida	Flora	No existe agente de cambio ya que el polígono del proyecto carece totalmente de este importante componente biológico y los que se logren establecer sobre canales de llamada y drenes se respetaran.
	Suelo	Sellado del suelo en las etapas constructivas del proyecto con la afectación de 367.00 m^2 que soporta las infraestructuras de piso de concreto como compuertas de entrada y salida, carcamo de bombeo, bodegas, campamento y fosa séptica. Posible grado de erosión por viento y agua al dejar expuesto sin agua el espejo de agua de la granja, bordos y caminos durante la etapa de secado, afectación del drenaje vertical en sitios con construccion de concreto.

Preparación de los estanques, reservorio, bordos y canales de salida	Flora	No existe agente de cambio ya que el polígono del proyecto carece totalmente de este importante componente biológico y los que se logren establecer sobre canales de llamada y drenes se respetaran.
	Suelo	Sellado del suelo en las etapas constructivas del proyecto con la afectación de 367.00 m^2 que soporta las infraestructuras de piso de concreto como compuertas de entrada y salida, carcamo de bombeo, bodegas, campamento y fosa séptica. Posible grado de erosión por viento y agua al dejar expuesto sin agua el espejo de agua de la granja, bordos y caminos durante la etapa de secado, afectación del drenaje vertical en sitios con construccion de concreto.

Preparación de los estanques, reservorio, bordos y canales de salida	Flora	No existe agente de cambio ya que el polígono del proyecto carece totalmente de este importante componente biológico y los que se logren establecer sobre canales de llamada y drenes se respetaran.
	Suelo	Sellado del suelo en las etapas constructivas del proyecto con la afectación de 367.00 m^2 que soporta las infraestructuras de piso de concreto como compuertas de entrada y salida, carcamo de bombeo, bodegas, campamento y fosa séptica. Posible grado de erosión por viento y agua al dejar expuesto sin agua el espejo de agua de la granja, bordos y caminos durante la etapa de secado, afectación del drenaje vertical en sitios con construccion de concreto.

Preparación de los estanques, reservorio, bordos y canales de salida	Flora	No existe agente de cambio ya que el polígono del proyecto carece totalmente de este importante componente biológico y los que se logren establecer sobre canales de llamada y drenes se respetaran.
	Suelo	Sellado del suelo en las etapas constructivas del proyecto con la afectación de 367.00 m^2 que soporta las infraestructuras de piso de concreto como compuertas de entrada y salida, carcamo de bombeo, bodegas, campamento y fosa séptica. Posible grado de erosión por viento y agua al dejar expuesto sin agua el espejo de agua de la granja, bordos y caminos durante la etapa de secado, afectación del drenaje vertical en sitios con construccion de concreto.

Preparación de los estanques, reservorio, bordos y canales de salida	Flora	No existe agente de cambio ya que el polígono del proyecto carece totalmente de este importante componente biológico y los que se logren establecer sobre canales de llamada y drenes se respetaran.
	Suelo	Sellado del suelo en las etapas constructivas del proyecto con la afectación de 367.00 m^2 que soporta las infraestructuras de piso de concreto como compuertas de entrada y salida, carcamo de bombeo, bodegas, campamento y fosa séptica. Posible grado de erosión por viento y agua al dejar expuesto sin agua el espejo de agua de la granja, bordos y caminos durante la etapa de secado, afectación del drenaje vertical en sitios con construccion de concreto.

Preparación de los estanques, reservorio, bordos y canales de salida	Flora	No existe agente de cambio ya que el polígono del proyecto carece totalmente de este importante componente biológico y los que se logren establecer sobre canales de llamada y drenes se respetaran.
	Suelo	Sellado del suelo en las etapas constructivas del proyecto con la afectación de 367.00 m^2 que soporta las infraestructuras de piso de concreto como compuertas de entrada y salida, carcamo de bombeo, bodegas, campamento y fosa séptica. Posible grado de erosión por viento y agua al dejar expuesto sin agua el espejo de agua de la granja, bordos y caminos durante la etapa de secado, afectación del drenaje vertical en sitios con construccion de concreto.

Preparación de los estanques, reservorio, bordos y canales de salida	Flora	No existe agente de cambio ya que el polígono del proyecto carece totalmente de este importante componente biológico y los que se logren establecer sobre canales de llamada y drenes se respetaran.
	Suelo	Sellado del suelo en las etapas constructivas del proyecto con la afectación de 367.00 m^2 que soporta las infraestructuras de piso de concreto como compuertas de entrada y salida, carcamo de bombeo, bodegas, campamento y fosa séptica. Posible grado de erosión por viento y agua al dejar expuesto sin agua el espejo de agua de la granja, bordos y caminos durante la etapa de secado, afectación del drenaje vertical en sitios con construccion de concreto.

Preparación de los estanques, reservorio, bordos y canales de salida	Flora	No existe agente de cambio ya que el polígono del proyecto carece totalmente de este importante componente biológico y los que se logren establecer sobre canales de llamada y drenes se respetaran.
	Suelo	Sellado del suelo en las etapas constructivas del proyecto con la afectación de 367.00 m^2 que soporta las infraestructuras de piso de concreto como compuertas de entrada y salida, carcamo de bombeo, bodegas, campamento y fosa séptica. Posible grado de erosión por viento y agua al dejar expuesto sin agua el espejo de agua de la granja, bordos y caminos durante la etapa de secado, afectación del drenaje vertical en sitios con construccion de concreto.

Preparación de los estanques, reservorio, bordos y canales de salida	Flora	No existe agente de cambio ya que el polígono del proyecto carece totalmente de este importante componente biológico y los que se logren establecer sobre canales de llamada y drenes se respetaran.
	Suelo	Sellado del suelo en las etapas constructivas del proyecto con la afectación de 367.00 m^2 que soporta las infraestructuras de piso de concreto como compuertas de entrada y salida, carcamo de bombeo, bodegas, campamento y fosa séptica. Posible grado de erosión por viento y agua al dejar expuesto sin agua el espejo de agua de la granja, bordos y caminos durante la etapa de secado, afectación del drenaje vertical en sitios con construccion de concreto.

Preparación de los estanques, reservorio, bordos y canales de salida	Flora	No existe agente de cambio ya que el polígono del proyecto carece totalmente de este importante componente biológico y los que se logren establecer sobre canales de llamada y drenes se respetaran.
	Suelo	Sellado del suelo en las etapas constructivas del proyecto con la afectación de 367.00 m^2 que soporta las infraestructuras de piso de concreto como compuertas de entrada y salida, carcamo de bombeo, bodegas, campamento y fosa séptica. Posible grado de erosión por viento y agua al dejar expuesto sin agua el espejo de agua de la granja, bordos y caminos durante la etapa de secado, afectación del drenaje vertical en sitios con construccion de concreto.

Preparación de los estanques, reservorio, bordos y canales de salida	Flora	No existe agente de cambio ya que el polígono del proyecto carece totalmente de este importante componente biológico y los que se logren establecer sobre canales de llamada y drenes se respetaran.
	Suelo	Sellado del suelo en las etapas constructivas del proyecto con la afectación de 367.00 m^2 que soporta las infraestructuras de piso de concreto como compuertas de entrada y salida, carcamo de bombeo, bodegas, campamento y fosa séptica. Posible grado de erosión por viento y agua al dejar expuesto sin agua el espejo de agua de la granja, bordos y caminos durante la etapa de secado, afectación del drenaje vertical en sitios con construccion de concreto.

Preparación de los estanques, reservorio, bordos y canales de salida	Flora	No existe agente de cambio ya que el polígono del proyecto carece totalmente de este importante componente biológico y los que se logren establecer sobre canales de llamada y drenes se respetaran.
	Suelo	Sellado del suelo en las etapas constructivas del proyecto con la afectación de 367.00 m^2 que soporta las infraestructuras de piso de concreto como compuertas de entrada y salida, carcamo de bombeo, bodegas, campamento y fosa séptica. Posible grado de erosión por viento y agua al dejar expuesto sin agua el espejo de agua de la granja, bordos y caminos durante la etapa de secado, afectación del drenaje vertical en sitios con construccion de concreto.

Preparación de los estanques, reservorio, bordos y canales de salida	Flora	No existe agente de cambio ya que el polígono del proyecto carece totalmente de este importante componente biológico y los que se logren establecer sobre canales de llamada y drenes se respetaran.
	Suelo	Sellado del suelo en las etapas constructivas del proyecto con la afectación de 367.00 m^2 que soporta las infraestructuras de piso de concreto como compuertas de entrada y salida, carcamo de bombeo, bodegas, campamento y fosa séptica. Posible grado de erosión por viento y agua al dejar expuesto sin agua el espejo de agua de la granja, bordos y caminos durante la etapa de secado, afectación del drenaje vertical en sitios con construccion de concreto.

Preparación de los estanques, reservorio, bordos y canales de salida	Flora	No existe agente de cambio ya que el polígono del proyecto carece totalmente de este importante componente biológico y los que se logren establecer sobre canales de llamada y drenes se respetaran.
	Suelo	Sellado del suelo en las etapas constructivas del proyecto con la afectación de 367.00 m^2 que soporta las infraestructuras de piso de concreto como compuertas de entrada y salida, carcamo de bombeo, bodegas, campamento y fosa séptica. Posible grado de erosión por viento y agua al dejar expuesto sin agua el espejo de agua de la granja, bordos y caminos durante la etapa de secado, afectación del drenaje vertical en sitios con construccion de concreto.

Preparación de los estanques, reservorio, bordos y canales de salida	Flora	No existe agente de cambio ya que el polígono del proyecto carece totalmente de este importante componente biológico y los que se logren establecer sobre canales de llamada y drenes se respetaran.
	Suelo	Sellado del suelo en las etapas constructivas del proyecto con la afectación de 367.00 m^2 que soporta las infraestructuras de piso de concreto como compuertas de entrada y salida, carcamo de bombeo, bodegas, campamento y fosa séptica. Posible grado de erosión por viento y agua al dejar expuesto sin agua el espejo de agua de la granja, bordos y caminos durante la etapa de secado, afectación del drenaje vertical en sitios con construccion de concreto.

Preparación de los estanques, reservorio, bordos y canales de salida	Flora	No existe agente de cambio ya que el polígono del proyecto carece totalmente de este importante componente biológico y los que se logren establecer sobre canales de llamada y drenes se respetaran.
	Suelo	Sellado del suelo en las etapas constructivas del proyecto con la afectación de 367.00 m^2 que soporta las infraestructuras de piso de concreto como compuertas de entrada y salida, carcamo de bombeo, bodegas, campamento y fosa séptica. Posible grado de erosión por viento y agua al dejar expuesto sin agua el espejo de agua de la granja, bordos y caminos durante la etapa de secado, afectación del drenaje vertical en sitios con construccion de concreto.

Preparación de los estanques, reservorio, bordos y canales de salida	Flora	No existe agente de cambio ya que el polígono del proyecto carece totalmente de este importante componente biológico y los que se logren establecer sobre canales de llamada y drenes se respetaran.
	Suelo	Sellado del suelo en las etapas constructivas del proyecto con la afectación de 367.00 m^2 que soporta las infraestructuras de piso de concreto como compuertas de entrada y salida, carcamo de bombeo, bodegas, campamento y fosa séptica. Posible grado de erosión por viento y agua al dejar expuesto sin agua el espejo de agua de la granja, bordos y caminos durante la etapa de secado, afectación del drenaje vertical en sitios con construccion de concreto.

Preparación de los estanques, reservorio, bordos y canales de salida	Flora	No existe agente de cambio ya que el polígono del proyecto carece totalmente de este importante componente biológico y los que se logren establecer sobre canales de llamada y drenes se respetaran.
	Suelo	Sellado del suelo en las etapas constructivas del proyecto con la afectación de 367.00 m^2 que soporta las infraestructuras de piso de concreto como compuertas de entrada y salida, carcamo de bombeo, bodegas, campamento y fosa séptica. Posible grado de erosión por viento y agua al dejar expuesto sin agua el espejo de agua de la granja, bordos y caminos durante la etapa de secado, afectación del drenaje vertical en sitios con construccion de concreto.

Preparación de los estanques, reservorio, bordos y canales de salida	Flora	No existe agente de cambio ya que el polígono del proyecto carece totalmente de este importante componente biológico y los que se logren establecer sobre canales de llamada y drenes se respetaran.
	Suelo	Sellado del suelo en las etapas constructivas del proyecto con la afectación de 367.00 m^2 que soporta las infraestructuras de piso de concreto como compuertas de entrada y salida, carcamo de bombeo, bodegas, campamento y fosa séptica. Posible grado de erosión por viento y agua al dejar expuesto sin agua el espejo de agua de la granja, bordos y caminos durante la etapa de secado, afectación del drenaje vertical en sitios con construccion de concreto.

Preparación de los estanques, reservorio, bordos y canales de salida	Flora	No existe agente de cambio ya que el polígono del proyecto carece totalmente de este importante componente biológico y los que se logren establecer sobre canales de llamada y drenes se respetaran.
	Suelo	Sellado del suelo en las etapas constructivas del proyecto con la afectación de 367.00 m^2 que soporta las infraestructuras de piso de concreto como compuertas de entrada y salida, carcamo de bombeo, bodegas, campamento y fosa séptica. Posible grado de erosión por viento y agua al dejar expuesto sin agua el espejo de agua de la granja, bordos y caminos durante la etapa de secado, afectación del drenaje vertical en sitios con construccion de concreto.

Preparación de los estanques, reservorio, bordos y canales de salida	Flora	No existe agente de cambio ya que el polígono del proyecto carece totalmente de este importante componente biológico y los que se logren establecer sobre canales de llamada y drenes se respetaran.
	Suelo	Sellado del suelo en las etapas constructivas del proyecto con la afectación de 367.00 m^2 que soporta las infraestructuras de piso de concreto como compuertas de entrada y salida, carcamo de bombeo, bodegas, campamento y fosa séptica. Posible grado de erosión por viento y agua al dejar expuesto sin agua el espejo de agua de la granja, bordos y caminos durante la etapa de secado, afectación del drenaje vertical en sitios con construccion de concreto.

Preparación de los estanques, reservorio, bordos y canales de salida	Flora	No existe agente de cambio ya que el polígono del proyecto carece totalmente de este importante componente biológico y los que se logren establecer sobre canales de llamada y drenes se respetaran.
	Suelo	Sellado del suelo en las etapas constructivas del proyecto con la afectación de 367.00 m^2 que soporta las infraestructuras de piso de concreto como compuertas de entrada y salida, carcamo de bombeo, bodegas, campamento y fosa séptica. Posible grado de erosión por viento y agua al dejar expuesto sin agua el espejo de agua de la granja, bordos y caminos durante la etapa de secado, afectación del drenaje vertical en sitios con construccion de concreto.

Preparación de los estanques, reservorio, bordos y canales de salida	Flora	No existe agente de cambio ya que el polígono del proyecto carece totalmente de este importante componente biológico y los que se logren establecer sobre canales de llamada y drenes se respetaran.
	Suelo	Sellado del suelo en las etapas constructivas del proyecto con la afectación de 367.00 m^2 que soporta las infraestructuras de piso de concreto como compuertas de entrada y salida, carcamo de bombeo, bodegas, campamento y fosa séptica. Posible grado de erosión por viento y agua al dejar expuesto sin agua el espejo de agua de la granja, bordos y caminos durante la etapa de secado, afectación del drenaje vertical en sitios con construccion de concreto.

Preparación de los estanques, reservorio, bordos y canales de salida	Flora	No existe agente de cambio ya que el polígono del proyecto carece totalmente de este importante componente biológico y los que se logren establecer sobre canales de llamada y drenes se respetaran.
	Suelo	Sellado del suelo en las etapas constructivas del proyecto con la afectación de 367.00 m^2 que soporta las infraestructuras de piso de concreto como compuertas de entrada y salida, carcamo de bombeo, bodegas, campamento y fosa séptica. Posible grado de erosión por viento y agua al dejar expuesto sin agua el espejo de agua de la granja, bordos y caminos durante la etapa de secado, afectación del drenaje vertical en sitios con construccion de concreto.

Preparación de los estanques, reservorio, bordos y canales de salida	Flora	No existe agente de cambio ya que el polígono del proyecto carece totalmente de este importante componente biológico y los que se logren establecer sobre canales de llamada y drenes se respetaran.
	Suelo	Sellado del suelo en las etapas constructivas del proyecto con la afectación de 367.00 m^2 que soporta las infraestructuras de piso de concreto como compuertas de entrada y salida, carcamo de bombeo, bodegas, campamento y fosa séptica. Posible grado de erosión por viento y agua al dejar expuesto sin agua el espejo de agua de la granja, bordos y caminos durante la etapa de secado, afectación del drenaje vertical en sitios con construccion de concreto.

Preparación de los estanques, reservorio, bordos y canales de salida	Flora	No existe agente de cambio ya que el polígono del proyecto carece totalmente de este importante componente biológico y los que se logren establecer sobre canales de llamada y drenes se respetaran.
	Suelo	Sellado del suelo en las etapas constructivas del proyecto con la afectación de 367.00 m^2 que soporta las infraestructuras de piso de concreto como compuertas de entrada y salida, carcamo de bombeo, bodegas, campamento y fosa séptica. Posible grado de erosión por viento y agua al dejar expuesto sin agua el espejo de agua de la granja, bordos y caminos durante la etapa de secado, afectación del drenaje vertical en sitios con construccion de concreto.

Preparación de los estanques, reservorio, bordos y canales de salida	Flora	No existe agente de cambio ya que el polígono del proyecto carece totalmente de este importante componente biológico y los que se logren establecer sobre canales de llamada y drenes se respetaran.
	Suelo	Sellado del suelo en las etapas constructivas del proyecto con la afectación de 367.00 m^2 que soporta las infraestructuras de piso de concreto como compuertas de entrada y salida, carcamo de bombeo, bodegas, campamento y fosa séptica. Posible grado de erosión por viento y agua al dejar expuesto sin agua el espejo de agua de la granja, bordos y caminos durante la etapa de secado, afectación del drenaje vertical en sitios con construccion de concreto.

Preparación de los estanques, reservorio, bordos y canales de salida	Flora	No existe agente de cambio ya que el polígono del proyecto carece totalmente de este importante componente biológico y los que se logren establecer sobre canales de llamada y drenes se respetaran.
	Suelo	Sellado del suelo en las etapas constructivas del proyecto con la afectación de 367.00 m^2 que soporta las infraestructuras de piso de concreto como compuertas de entrada y salida, carcamo de bombeo, bodegas, campamento y fosa séptica. Posible grado de erosión por viento y agua al dejar expuesto sin agua el espejo de agua de la granja, bordos y caminos durante la etapa de secado, afectación del drenaje vertical en sitios con construccion de concreto.

Preparación de los estanques, reservorio, bordos y canales de salida	Flora	No existe agente de cambio ya que el polígono del proyecto carece totalmente de este importante componente biológico y los que se logren establecer sobre canales de llamada y drenes se respetaran.
	Suelo	Sellado del suelo en las etapas constructivas del proyecto con la afectación de 367.00 m^2 que soporta las infraestructuras de piso de concreto como compuertas de entrada y salida, carcamo de bombeo, bodegas, campamento y fosa séptica. Posible grado de erosión por viento y agua al dejar expuesto sin agua el espejo de agua de la granja, bordos y caminos durante la etapa de secado, afectación del drenaje vertical en sitios con construccion de concreto.

Preparación de los estanques, reservorio, bordos y canales de salida	Flora	No existe agente de cambio ya que el polígono del proyecto carece totalmente de este importante componente biológico y los que se logren establecer sobre canales de llamada y drenes se respetaran.
	Suelo	Sellado del suelo en las etapas constructivas del proyecto con la afectación de 367.00 m^2 que soporta las infraestructuras de piso de concreto como compuertas de entrada y salida, carcamo de bombeo, bodegas, campamento y fosa séptica. Posible grado de erosión por viento y agua al dejar expuesto sin agua el espejo de agua de la granja, bordos y caminos durante la etapa de secado, afectación del drenaje vertical en sitios con construccion de concreto.

Preparación de los estanques, reservorio, bordos y canales de salida	Flora	No existe agente de cambio ya que el polígono del proyecto carece totalmente de este importante componente biológico y los que se logren establecer sobre canales de llamada y drenes se respetaran.
	Suelo	Sellado del suelo en las etapas constructivas del proyecto con la afectación de 367.00 m^2 que soporta las infraestructuras de piso de concreto como compuertas de entrada y salida, carcamo de bombeo, bodegas, campamento y fosa séptica. Posible grado de erosión por viento y agua al dejar expuesto sin agua el espejo de agua de la granja, bordos y caminos durante la etapa de secado, afectación del drenaje vertical en sitios con construccion de concreto.

Preparación de los estanques, reservorio, bordos y canales de salida	Flora	No existe agente de cambio ya que el polígono del proyecto carece totalmente de este importante componente biológico y los que se logren establecer sobre canales de llamada y drenes se respetaran.
	Suelo	Sellado del suelo en las etapas constructivas del proyecto con la afectación de 367.00 m^2 que soporta las infraestructuras de piso de concreto como compuertas de entrada y salida, carcamo de bombeo, bodegas, campamento y fosa séptica. Posible grado de erosión por viento y agua al dejar expuesto sin agua el espejo de agua de la granja, bordos y caminos durante la etapa de secado, afectación del drenaje vertical en sitios con construccion de concreto.

Preparación de los estanques, reservorio, bordos y canales de salida	Flora	No existe agente de cambio ya que el polígono del proyecto carece totalmente de este importante componente biológico y los que se logren establecer sobre canales de llamada y drenes se respetaran.
	Suelo	Sellado del suelo en las etapas constructivas del proyecto con la afectación de 367.00 m^2 que soporta las infraestructuras de piso de concreto como compuertas de entrada y salida, carcamo de bombeo, bodegas, campamento y fosa séptica. Posible grado de erosión por viento y agua al dejar expuesto sin agua el espejo de agua de la granja, bordos y caminos durante la etapa de secado, afectación del drenaje vertical en sitios con construccion de concreto.

Preparación de los estanques, reservorio, bordos y canales de salida	Flora	No existe agente de cambio ya que el polígono del proyecto carece totalmente de este importante componente biológico y los que se logren establecer sobre canales de llamada y drenes se respetaran.
	Suelo	Sellado del suelo en las etapas constructivas del proyecto con la afectación de 367.00 m^2 que soporta las infraestructuras de piso de concreto como compuertas de entrada y salida, carcamo de bombeo, bodegas, campamento y fosa séptica. Posible grado de erosión por viento y agua al dejar expuesto sin agua el espejo de agua de la granja, bordos y caminos durante la etapa de secado, afectación del drenaje vertical en sitios con construccion de concreto.

Preparación de los estanques, reservorio, bordos y canales de salida	Flora	No existe agente de cambio ya que el polígono del proyecto carece totalmente de este importante componente biológico y los que se logren establecer sobre canales de llamada y drenes se respetaran.
	Suelo	Sellado del suelo en las etapas constructivas del proyecto con la afectación de 367.00 m^2 que soporta las infraestructuras de piso de concreto como compuertas de entrada y salida, carcamo de bombeo, bodegas, campamento y fosa séptica. Posible grado de erosión por viento y agua al dejar expuesto sin agua el espejo de agua de la granja, bordos y caminos durante la etapa de secado, afectación del drenaje vertical en sitios con construccion de concreto.

Preparación de los estanques, reservorio, bordos y canales de salida	Flora	No existe agente de cambio ya que el polígono del proyecto carece totalmente de este importante componente biológico y los que se logren establecer sobre canales de llamada y drenes se respetaran.
	Suelo	Sellado del suelo en las etapas constructivas del proyecto con la afectación de 367.00 m^2 que soporta las infraestructuras de piso de concreto como compuertas de entrada y salida, carcamo de bombeo, bodegas, campamento y fosa séptica. Posible grado de erosión por viento y agua al dejar expuesto sin agua el espejo de agua de la granja, bordos y caminos durante la etapa de secado, afectación del drenaje vertical en sitios con construccion de concreto.

Preparación de los estanques, reservorio, bordos y canales de salida	Flora	No existe agente de cambio ya que el polígono del proyecto carece totalmente de este importante componente biológico y los que se logren establecer sobre canales de llamada y drenes se respetaran.
	Suelo	Sellado del suelo en las etapas constructivas del proyecto con la afectación de 367.00 m^2 que soporta las infraestructuras de piso de concreto como compuertas de entrada y salida, carcamo de bombeo, bodegas, campamento y fosa séptica. Posible grado de erosión por viento y agua al dejar expuesto sin agua el espejo de agua de la granja, bordos y caminos durante la etapa de secado, afectación del drenaje vertical en sitios con construccion de concreto.

Preparación de los estanques, reservorio, bordos y canales de salida	Flora	No existe agente de cambio ya que el polígono del proyecto carece totalmente de este importante componente biológico y los que se logren establecer sobre canales de llamada y drenes se respetaran.
	Suelo	Sellado del suelo en las etapas constructivas del proyecto con la afectación de 367.00 m^2 que soporta las infraestructuras de piso de concreto como compuertas de entrada y salida, carcamo de bombeo, bodegas, campamento y fosa séptica. Posible grado de erosión por viento y agua al dejar expuesto sin agua el espejo de agua de la granja, bordos y caminos durante la etapa de secado, afectación del drenaje vertical en sitios con construccion de concreto.

Preparación de los estanques, reservorio, bordos y canales de salida	Flora	No existe agente de cambio ya que el polígono del proyecto carece totalmente de este importante componente biológico y los que se logren establecer sobre canales de llamada y drenes se respetaran.
	Suelo	Sellado del suelo en las etapas constructivas del proyecto con la afectación de 367.00 m^2 que soporta las infraestructuras de piso de concreto como compuertas de entrada y salida, carcamo de bombeo, bodegas, campamento y fosa séptica. Posible grado de erosión por viento y agua al dejar expuesto sin agua el espejo de agua de la granja, bordos y caminos durante la etapa de secado, afectación del drenaje vertical en sitios con construccion de concreto.

Preparación de los estanques, reservorio, bordos y canales de salida	Flora	No existe agente de cambio ya que el polígono del proyecto carece totalmente de este importante componente biológico y los que se logren establecer sobre canales de llamada y drenes se respetaran.
	Suelo	Sellado del suelo en las etapas constructivas del proyecto con la afectación de 367.00 m^2 que soporta las infraestructuras de piso de concreto como compuertas de entrada y salida, carcamo de bombeo, bodegas, campamento y fosa séptica. Posible grado de erosión por viento y agua al dejar expuesto sin agua el espejo de agua de la granja, bordos y caminos durante la etapa de secado, afectación del drenaje vertical en sitios con construccion de concreto.

Preparación de los estanques, reservorio, bordos y canales de salida	Flora	No existe agente de cambio ya que el polígono del proyecto carece totalmente de este importante componente biológico y los que se logren establecer sobre canales de llamada y drenes se respetaran.
	Suelo	Sellado del suelo en las etapas constructivas del proyecto con la afectación de 367.00 m^2 que soporta las infraestructuras de piso de concreto como compuertas de entrada y salida, carcamo de bombeo, bodegas, campamento y fosa séptica. Posible grado de erosión por viento y agua al dejar expuesto sin agua el espejo de agua de la granja, bordos y caminos durante la etapa de secado, afectación del drenaje vertical en sitios con construccion de concreto.

Preparación de los estanques, reservorio, bordos y canales de salida	Flora	No existe agente de cambio ya que el polígono del proyecto carece totalmente de este importante componente biológico y los que se logren establecer sobre canales de llamada y drenes se respetaran.
	Suelo	Sellado del suelo en las etapas constructivas del proyecto con la afectación de 367.00 m^2 que soporta las infraestructuras de piso de concreto como compuertas de entrada y salida, carcamo de bombeo, bodegas, campamento y fosa séptica. Posible grado de erosión por viento y agua al dejar expuesto sin agua el espejo de agua de la granja, bordos y caminos durante la etapa de secado, afectación del drenaje vertical en sitios con construccion de concreto.

Preparación de los estanques, reservorio, bordos y canales de salida	Flora	No existe agente de cambio ya que el polígono del proyecto carece totalmente de este importante componente biológico y los que se logren establecer sobre canales de llamada y drenes se respetaran.
	Suelo	Sellado del suelo en las etapas constructivas del proyecto con la afectación de 367.00 m^2 que soporta las infraestructuras de piso de concreto como compuertas de entrada y salida, carcamo de bombeo, bodegas, campamento y fosa séptica. Posible grado de erosión por viento y agua al dejar expuesto sin agua el espejo de agua de la granja, bordos y caminos durante la etapa de secado, afectación del drenaje vertical en sitios con construccion de concreto.

Preparación de los estanques, reservorio, bordos y canales de salida	Flora	No existe agente de cambio ya que el polígono del proyecto carece totalmente de este importante componente biológico y los que se logren establecer sobre canales de llamada y drenes se respetaran.
	Suelo	Sellado del suelo en las etapas constructivas del proyecto con la afectación de 367.00 m^2 que soporta las infraestructuras de piso de concreto como compuertas de entrada y salida, carcamo de bombeo, bodegas, campamento y fosa séptica. Posible grado de erosión por viento y agua al dejar expuesto sin agua el espejo de agua de la granja, bordos y caminos durante la etapa de secado, afectación del drenaje vertical en sitios con construccion de concreto.

Preparación de los estanques, reservorio, bordos y canales de salida	Flora	No existe agente de cambio ya que el polígono del proyecto carece totalmente de este importante componente biológico y los que se logren establecer sobre canales de llamada y drenes se respetaran.
	Suelo	Sellado del suelo en las etapas constructivas del proyecto con la afectación de 367.00 m^2 que soporta las infraestructuras de piso de concreto como compuertas de entrada y salida, carcamo de bombeo, bodegas, campamento y fosa séptica. Posible grado de erosión por viento y agua al dejar expuesto sin agua el espejo de agua de la granja, bordos y caminos durante la etapa de secado, afectación del drenaje vertical en sitios con construccion de concreto.

Preparación de los estanques, reservorio, bordos y canales de salida	Flora	No existe agente de cambio ya que el polígono del proyecto carece totalmente de este importante componente biológico y los que se logren establecer sobre canales de llamada y drenes se respetaran.
	Suelo	Sellado del suelo en las etapas constructivas del proyecto con la afectación de 367.00 m^2 que soporta las infraestructuras de piso de concreto como compuertas de entrada y salida, carcamo de bombeo, bodegas, campamento y fosa séptica. Posible grado de erosión por viento y agua al dejar expuesto sin agua el espejo de agua de la granja, bordos y caminos durante la etapa de secado, afectación del drenaje vertical en sitios con construccion de concreto.

Preparación de los estanques, reservorio, bordos y canales de salida	Flora	No existe agente de cambio ya que el polígono del proyecto carece totalmente de este importante componente biológico y los que se logren establecer sobre canales de llamada y drenes se respetaran.
	Suelo	Sellado del suelo en las etapas constructivas del proyecto con la afectación de 367.00 m^2 que soporta las infraestructuras de piso de concreto como compuertas de entrada y salida, carcamo de bombeo, bodegas, campamento y fosa séptica. Posible grado de erosión por viento y agua al dejar expuesto sin agua el espejo de agua de la granja, bordos y caminos durante la etapa de secado, afectación del drenaje vertical en sitios con construccion de concreto.

Preparación de los estanques, reservorio, bordos y canales de salida	Flora	No existe agente de cambio ya que el polígono del proyecto carece totalmente de este importante componente biológico y los que se logren establecer sobre canales de llamada y drenes se respetaran.
	Suelo	Sellado del suelo en las etapas constructivas del proyecto con la afectación de 367.00 m^2 que soporta las infraestructuras de piso de concreto como compuertas de entrada y salida, carcamo de bombeo, bodegas, campamento y fosa séptica. Posible grado de erosión por viento y agua al dejar expuesto sin agua el espejo de agua de la granja, bordos y caminos durante la etapa de secado, afectación del drenaje vertical en sitios con construccion de concreto.

Preparación de los estanques, reservorio, bordos y canales de salida	Flora	No existe agente de cambio ya que el polígono del proyecto carece totalmente de este importante componente biológico y los que se logren establecer sobre canales de llamada y drenes se respetaran.
	Suelo	Sellado del suelo en las etapas constructivas del proyecto con la afectación de 367.00 m^2 que soporta las infraestructuras de piso de concreto como compuertas de entrada y salida, carcamo de bombeo, bodegas, campamento y fosa séptica. Posible grado de erosión por viento y agua al dejar expuesto sin agua el espejo de agua de la granja, bordos y caminos durante la etapa de secado, afectación del drenaje vertical en sitios con construccion de concreto.

Preparación de los estanques, reservorio, bordos y canales de salida	Flora	No existe agente de cambio ya que el polígono del proyecto carece totalmente de este importante componente biológico y los que se logren establecer sobre canales de llamada y drenes se respetaran.
	Suelo	Sellado del suelo en las etapas constructivas del proyecto con la afectación de 367.00 m^2 que soporta las infraestructuras de piso de concreto como compuertas de entrada y salida, carcamo de bombeo, bodegas, campamento y fosa séptica. Posible grado de erosión por viento y agua al dejar expuesto sin agua el espejo de agua de la granja, bordos y caminos durante la etapa de secado, afectación del drenaje vertical en sitios con construccion de concreto.

Preparación de los estanques, reservorio, bordos y canales de salida	Flora	No existe agente de cambio ya que el polígono del proyecto carece totalmente de este importante componente biológico y los que se logren establecer sobre canales de llamada y drenes se respetaran.
	Suelo	Sellado del suelo en las etapas constructivas del proyecto con la afectación de 367.00 m^2 que soporta las infraestructuras de piso de concreto como compuertas de entrada y salida, carcamo de bombeo, bodegas, campamento y fosa séptica. Posible grado de erosión por viento y agua al dejar expuesto sin agua el espejo de agua de la granja, bordos y caminos durante la etapa de secado, afectación del drenaje vertical en sitios con construccion de concreto.

Preparación de los estanques, reservorio, bordos y canales de salida	Flora	No existe agente de cambio ya que el polígono del proyecto carece totalmente de este importante componente biológico y los que se logren establecer sobre canales de llamada y drenes se respetaran.
	Suelo	Sellado del suelo en las etapas constructivas del proyecto con la afectación de 367.00 m^2 que soporta las infraestructuras de piso de concreto como compuertas de entrada y salida, carcamo de bombeo, bodegas, campamento y fosa séptica. Posible grado de erosión por viento y agua al dejar expuesto sin agua el espejo de agua de la granja, bordos y caminos durante la etapa de secado, afectación del drenaje vertical en sitios con construccion de concreto.

Preparación de los estanques, reservorio, bordos y canales de salida	Flora	No existe agente de cambio ya que el polígono del proyecto carece totalmente de este importante componente biológico y los que se logren establecer sobre canales de llamada y drenes se respetaran.
	Suelo	Sellado del suelo en las etapas constructivas del proyecto con la afectación de 367.00 m^2 que soporta las infraestructuras de piso de concreto como compuertas de entrada y salida, carcamo de bombeo, bodegas, campamento y fosa séptica. Posible grado de erosión por viento y agua al dejar expuesto sin agua el espejo de agua de la granja, bordos y caminos durante la etapa de secado, afectación del drenaje vertical en sitios con construccion de concreto.

Preparación de los estanques, reservorio, bordos y canales de salida	Flora	No existe agente de cambio ya que el polígono del proyecto carece totalmente de este importante componente biológico y los que se logren establecer sobre canales de llamada y drenes se respetaran.
	Suelo	Sellado del suelo en las etapas constructivas del proyecto con la afectación de 367.00 m^2 que soporta las infraestructuras de piso de concreto como compuertas de entrada y salida, carcamo de bombeo, bodegas, campamento y fosa séptica. Posible grado de erosión por viento y agua al dejar expuesto sin agua el espejo de agua de la granja, bordos y caminos durante la etapa de secado, afectación del drenaje vertical en sitios con construccion de concreto.

Preparación de los estanques, reservorio, bordos y canales de salida	Flora	No existe agente de cambio ya que el polígono del proyecto carece totalmente de este importante componente biológico y los que se logren establecer sobre canales de llamada y drenes se respetaran.
	Suelo	Sellado del suelo en las etapas constructivas del proyecto con la afectación de 367.00 m^2 que soporta las infraestructuras de piso de concreto como compuertas de entrada y salida, carcamo de bombeo, bodegas, campamento y fosa séptica. Posible grado de erosión por viento y agua al dejar expuesto sin agua el espejo de agua de la granja, bordos y caminos durante la etapa de secado, afectación del drenaje vertical en sitios con construccion de concreto.

Preparación de los estanques, reservorio, bordos y canales de salida	Flora	No existe agente de cambio ya que el polígono del proyecto carece totalmente de este importante componente biológico y los que se logren establecer sobre canales de llamada y drenes se respetaran.
	Suelo	Sellado del suelo en las etapas constructivas del proyecto con la afectación de 367.00 m^2 que soporta las infraestructuras de piso de concreto como compuertas de entrada y salida, carcamo de bombeo, bodegas, campamento y fosa séptica. Posible grado de erosión por viento y agua al dejar expuesto sin agua el espejo de agua de la granja, bordos y caminos durante la etapa de secado, afectación del drenaje vertical en sitios con construccion de concreto.

Preparación de los estanques, reservorio, bordos y canales de salida	Flora	No existe agente de cambio ya que el polígono del proyecto carece totalmente de este importante componente biológico y los que se logren establecer sobre canales de llamada y drenes se respetaran.
	Suelo	Sellado del suelo en las etapas constructivas del proyecto con la afectación de 367.00 m^2 que soporta las infraestructuras de piso de concreto como compuertas de entrada y salida, carcamo de bombeo, bodegas, campamento y fosa séptica. Posible grado de erosión por viento y agua al dejar expuesto sin agua el espejo de agua de la granja, bordos y caminos durante la etapa de secado, afectación del drenaje vertical en sitios con construccion de concreto.

Preparación de los estanques, reservorio, bordos y canales de salida	Flora	No existe agente de cambio ya que el polígono del proyecto carece totalmente de este importante componente biológico y los que se logren establecer sobre canales de llamada y drenes se respetaran.
	Suelo	Sellado del suelo en las etapas constructivas del proyecto con la afectación de 367.00 m^2 que soporta las infraestructuras de piso de concreto como compuertas de entrada y salida, carcamo de bombeo, bodegas, campamento y fosa séptica. Posible grado de erosión por viento y agua al dejar expuesto sin agua el espejo de agua de la granja, bordos y caminos durante la etapa de secado, afectación del drenaje vertical en sitios con construccion de concreto.

Preparación de los estanques, reservorio, bordos y canales de salida	Flora	No existe agente de cambio ya que el polígono del proyecto carece totalmente de este importante componente biológico y los que se logren establecer sobre canales de llamada y drenes se respetaran.
	Suelo	Sellado del suelo en las etapas constructivas del proyecto con la afectación de 367.00 m^2 que soporta las infraestructuras de piso de concreto como compuertas de entrada y salida, carcamo de bombeo, bodegas, campamento y fosa séptica. Posible grado de erosión por viento y agua al dejar expuesto sin agua el espejo de agua de la granja, bordos y caminos durante la etapa de secado, afectación del drenaje vertical en sitios con construccion de concreto.

Preparación de los estanques, reservorio, bordos y canales de salida	Flora	No existe agente de cambio ya que el polígono del proyecto carece totalmente de este importante componente biológico y los que se logren establecer sobre canales de llamada y drenes se respetaran.
	Suelo	Sellado del suelo en las etapas constructivas del proyecto con la afectación de 367.00 m^2 que soporta las infraestructuras de piso de concreto como compuertas de entrada y salida, carcamo de bombeo, bodegas, campamento y fosa séptica. Posible grado de erosión por viento y agua al dejar expuesto sin agua el espejo de agua de la granja, bordos y caminos durante la etapa de secado, afectación del drenaje vertical en sitios con construccion de concreto.

Preparación de los estanques, reservorio, bordos y canales de salida	Flora	No existe agente de cambio ya que el polígono del proyecto carece totalmente de este importante componente biológico y los que se logren establecer sobre canales de llamada y drenes se respetaran.
	Suelo	Sellado del suelo en las etapas constructivas del proyecto con la afectación de 367.00 m^2 que soporta las infraestructuras de piso de concreto como compuertas de entrada y salida, carcamo de bombeo, bodegas, campamento y fosa séptica. Posible grado de erosión por viento y agua al dejar expuesto sin agua el espejo de agua de la granja, bordos y caminos durante la etapa de secado, afectación del drenaje vertical en sitios con construccion de concreto.

Preparación de los estanques, reservorio, bordos y canales de salida	Flora	No existe agente de cambio ya que el polígono del proyecto carece totalmente de este importante componente biológico y los que se logren establecer sobre canales de llamada y drenes se respetaran.
	Suelo	Sellado del suelo en las etapas constructivas del proyecto con la afectación de 367.00 m^2 que soporta las infraestructuras de piso de concreto como compuertas de entrada y salida, carcamo de bombeo, bodegas, campamento y fosa séptica. Posible grado de erosión por viento y agua al dejar expuesto sin agua el espejo de agua de la granja, bordos y caminos durante la etapa de secado, afectación del drenaje vertical en sitios con construccion de concreto.

Preparación de los estanques, reservorio, bordos y canales de salida	Flora	No existe agente de cambio ya que el polígono del proyecto carece totalmente de este importante componente biológico y los que se logren establecer sobre canales de llamada y drenes se respetaran.
	Suelo	Sellado del suelo en las etapas constructivas del proyecto con la afectación de 367.00 m^2 que soporta las infraestructuras de piso de concreto como compuertas de entrada y salida, carcamo de bombeo, bodegas, campamento y fosa séptica. Posible grado de erosión por viento y agua al dejar expuesto sin agua el espejo de agua de la granja, bordos y caminos durante la etapa de secado, afectación del drenaje vertical en sitios con construccion de concreto.

Preparación de los estanques, reservorio, bordos y canales de salida	Flora	No existe agente de cambio ya que el polígono del proyecto carece totalmente de este importante componente biológico y los que se logren establecer sobre canales de llamada y drenes se respetaran.
	Suelo	Sellado del suelo en las etapas constructivas del proyecto con la afectación de 367.00 m^2 que soporta las infraestructuras de piso de concreto como compuertas de entrada y salida, carcamo de bombeo, bodegas, campamento y fosa séptica. Posible grado de erosión por viento y agua al dejar expuesto sin agua el espejo de agua de la granja, bordos y caminos durante la etapa de secado, afectación del drenaje vertical en sitios con construccion de concreto.

Preparación de los estanques, reservorio, bordos y canales de salida	Flora	No existe agente de cambio ya que el polígono del proyecto carece totalmente de este importante componente biológico y los que se logren establecer sobre canales de llamada y drenes se respetaran.
	Suelo	Sellado del suelo en las etapas constructivas del proyecto con la afectación de 367.00 m^2 que soporta las infraestructuras de piso de concreto como compuertas de entrada y salida, carcamo de bombeo, bodegas, campamento y fosa séptica. Posible grado de erosión por viento y agua al dejar expuesto sin agua el espejo de agua de la granja, bordos y caminos durante la etapa de secado, afectación del drenaje vertical en sitios con construccion de concreto.

Preparación de los estanques, reservorio, bordos y canales de salida	Flora	No existe agente de cambio ya que el polígono del proyecto carece totalmente de este importante componente biológico y los que se logren establecer sobre canales de llamada y drenes se respetaran.
	Suelo	Sellado del suelo en las etapas constructivas del proyecto con la afectación de 367.00 m^2 que soporta las infraestructuras de piso de concreto como compuertas de entrada y salida, carcamo de bombeo, bodegas, campamento y fosa séptica. Posible grado de erosión por viento y agua al dejar expuesto sin agua el espejo de agua de la granja, bordos y caminos durante la etapa de secado, afectación del drenaje vertical en sitios con construccion de concreto.

Preparación de los estanques, reservorio, bordos y canales de salida	Flora	No existe agente de cambio ya que el polígono del proyecto carece totalmente de este importante componente biológico y los que se logren establecer sobre canales de llamada y drenes se respetaran.
	Suelo	Sellado del suelo en las etapas constructivas del proyecto con la afectación de 367.00 m^2 que soporta las infraestructuras de piso de concreto como compuertas de entrada y salida, carcamo de bombeo, bodegas, campamento y fosa séptica. Posible grado de erosión por viento y agua al dejar expuesto sin agua el espejo de agua de la granja, bordos y caminos durante la etapa de secado, afectación del drenaje vertical en sitios con construccion de concreto.

Preparación de los estanques, reservorio, bordos y canales de salida	Flora	No existe agente de cambio ya que el polígono del proyecto carece totalmente de este importante componente biológico y los que se logren establecer sobre canales de llamada y drenes se respetaran.
	Suelo	Sellado del suelo en las etapas constructivas del proyecto con la afectación de 367.00 m^2 que soporta las infraestructuras de piso de concreto como compuertas de entrada y salida, carcamo de bombeo, bodegas, campamento y fosa séptica. Posible grado de erosión por viento y agua al dejar expuesto sin agua el espejo de agua de la granja, bordos y caminos durante la etapa de secado, afectación del drenaje vertical en sitios con construccion de concreto.

Preparación de los estanques, reservorio, bordos y canales de salida	Flora	No existe agente de cambio ya que el polígono del proyecto carece totalmente de este importante componente biológico y los que se logren establecer sobre canales de llamada y drenes se respetaran.
	Suelo	Sellado del suelo en las etapas constructivas del proyecto con la afectación de 367.00 m^2 que soporta las infraestructuras de piso de concreto como compuertas de entrada y salida, carcamo de bombeo, bodegas, campamento y fosa séptica. Posible grado de erosión por viento y agua al dejar expuesto sin agua el espejo de agua de la granja, bordos y caminos durante la etapa de secado, afectación del drenaje vertical en sitios con construccion de concreto.

Preparación de los estanques, reservorio, bordos y canales de salida	Flora	No existe agente de cambio ya que el polígono del proyecto carece totalmente de este importante componente biológico y los que se logren establecer sobre canales de llamada y drenes se respetaran.
	Suelo	Sellado del suelo en las etapas constructivas del proyecto con la afectación de 367.00 m^2 que soporta las infraestructuras de piso de concreto como compuertas de entrada y salida, carcamo de bombeo, bodegas, campamento y fosa séptica. Posible grado de erosión por viento y agua al dejar expuesto sin agua el espejo de agua de la granja, bordos y caminos durante la etapa de secado, afectación del drenaje vertical en sitios con construccion de concreto.

Preparación de los estanques, reservorio, bordos y canales de salida	Flora	No existe agente de cambio ya que el polígono del proyecto carece totalmente de este importante componente biológico y los que se logren establecer sobre canales de llamada y drenes se respetaran.
	Suelo	Sellado del suelo en las etapas constructivas del proyecto con la afectación de 367.00 m^2 que soporta las infraestructuras de piso de concreto como compuertas de entrada y salida, carcamo de bombeo, bodegas, campamento y fosa séptica. Posible grado de erosión por viento y agua al dejar expuesto sin agua el espejo de agua de la granja, bordos y caminos durante la etapa de secado, afectación del drenaje vertical en sitios con construccion de concreto.

Preparación de los estanques, reservorio, bordos y canales de salida	Flora	No existe agente de cambio ya que el polígono del proyecto carece totalmente de este importante componente biológico y los que se logren establecer sobre canales de llamada y drenes se respetaran.
	Suelo	Sellado del suelo en las etapas constructivas del proyecto con la afectación de 367.00 m^2 que soporta las infraestructuras de piso de concreto como compuertas de entrada y salida, carcamo de bombeo, bodegas, campamento y fosa séptica. Posible grado de erosión por viento y agua al dejar expuesto sin agua el espejo de agua de la granja, bordos y caminos durante la etapa de secado, afectación del drenaje vertical en sitios con construccion de concreto.

Preparación de los estanques, reservorio, bordos y canales de salida	Flora	No existe agente de cambio ya que el polígono del proyecto carece totalmente de este importante componente biológico y los que se logren establecer sobre canales de llamada y drenes se respetaran.
	Suelo	Sellado del suelo en las etapas constructivas del proyecto con la afectación de 367.00 m^2 que soporta las infraestructuras de piso de concreto como compuertas de entrada y salida, carcamo de bombeo, bodegas, campamento y fosa séptica. Posible grado de erosión por viento y agua al dejar expuesto sin agua el espejo de agua de la granja, bordos y caminos durante la etapa de secado, afectación del drenaje vertical en sitios con construccion de concreto.

Preparación de los estanques, reservorio, bordos y canales de salida	Flora	No existe agente de cambio ya que el polígono del proyecto carece totalmente de este importante componente biológico y los que se logren establecer sobre canales de llamada y drenes se respetaran.
	Suelo	Sellado del suelo en las etapas constructivas del proyecto con la afectación de 367.00 m^2 que soporta las infraestructuras de piso de concreto como compuertas de entrada y salida, carcamo de bombeo, bodegas, campamento y fosa séptica. Posible grado de erosión por viento y agua al dejar expuesto sin agua el espejo de agua de la granja, bordos y caminos durante la etapa de secado, afectación del drenaje vertical en sitios con construccion de concreto.

Preparación de los estanques, reservorio, bordos y canales de salida	Flora	No existe agente de cambio ya que el polígono del proyecto carece totalmente de este importante componente biológico y los que se logren establecer sobre canales de llamada y drenes se respetaran.
	Suelo	Sellado del suelo en las etapas constructivas del proyecto con la afectación de 367.00 m^2 que soporta las infraestructuras de piso de concreto como compuertas de entrada y salida, carcamo de bombeo, bodegas, campamento y fosa séptica. Posible grado de erosión por viento y agua al dejar expuesto sin agua el espejo de agua de la granja, bordos y caminos durante la etapa de secado, afectación del drenaje vertical en sitios con construccion de concreto.

Preparación de los estanques, reservorio, bordos y canales de salida	Flora	No existe agente de cambio ya que el polígono del proyecto carece totalmente de este importante componente biológico y los que se logren establecer sobre canales de llamada y drenes se respetaran.
	Suelo	Sellado del suelo en las etapas constructivas del proyecto con la afectación de 367.00 m^2 que soporta las infraestructuras de piso de concreto como compuertas de entrada y salida, carcamo de bombeo, bodegas, campamento y fosa séptica. Posible grado de erosión por viento y agua al dejar expuesto sin agua el espejo de agua de la granja, bordos y caminos durante la etapa de secado, afectación del drenaje vertical en sitios con construccion de concreto.

Preparación de los estanques, reservorio, bordos y canales de salida	Flora	No existe agente de cambio ya que el polígono del proyecto carece totalmente de este importante componente biológico y los que se logren establecer sobre canales de llamada y drenes se respetaran.
	Suelo	Sellado del suelo en las etapas constructivas del proyecto con la afectación de 367.00 m^2 que soporta las infraestructuras de piso de concreto como compuertas de entrada y salida, carcamo de bombeo, bodegas, campamento y fosa séptica. Posible grado de erosión por viento y agua al dejar expuesto sin agua el espejo de agua de la granja, bordos y caminos durante la etapa de secado, afectación del drenaje vertical en sitios con construccion de concreto.

Preparación de los estanques, reservorio, bordos y canales de salida	Flora	No existe agente de cambio ya que el polígono del proyecto carece totalmente de este importante componente biológico y los que se logren establecer sobre canales de llamada y drenes se respetaran.
	Suelo	Sellado del suelo en las etapas constructivas del proyecto con la afectación de 367.00 m^2 que soporta las infraestructuras de piso de concreto como compuertas de entrada y salida, carcamo de bombeo, bodegas, campamento y fosa séptica. Posible grado de erosión por viento y agua al dejar expuesto sin agua el espejo de agua de la granja, bordos y caminos durante la etapa de secado, afectación del drenaje vertical en sitios con construccion de concreto.

Preparación de los estanques, reservorio, bordos y canales de salida	Flora	No existe agente de cambio ya que el polígono del proyecto carece totalmente de este importante componente biológico y los que se logren establecer sobre canales de llamada y drenes se respetaran.
	Suelo	Sellado del suelo en las etapas constructivas del proyecto con la afectación de 367.00 m^2 que soporta las infraestructuras de piso de concreto como compuertas de entrada y salida, carcamo de bombeo, bodegas, campamento y fosa séptica. Posible grado de erosión por viento y agua al dejar expuesto sin agua el espejo de agua de la granja, bordos y caminos durante la etapa de secado, afectación del drenaje vertical en sitios con construccion de concreto.

Preparación de los estanques, reservorio, bordos y canales de salida	Flora	No existe agente de cambio ya que el polígono del proyecto carece totalmente de este importante componente biológico y los que se logren establecer sobre canales de llamada y drenes se respetaran.
	Suelo	Sellado del suelo en las etapas constructivas del proyecto con la afectación de 367.00 m^2 que soporta las infraestructuras de piso de concreto como compuertas de entrada y salida, carcamo de bombeo, bodegas, campamento y fosa séptica. Posible grado de erosión por viento y agua al dejar expuesto sin agua el espejo de agua de la granja, bordos y caminos durante la etapa de secado, afectación del drenaje vertical en sitios con construccion de concreto.

Preparación de los estanques, reservorio, bordos y canales de salida	Flora	No existe agente de cambio ya que el polígono del proyecto carece totalmente de este importante componente biológico y los que se logren establecer sobre canales de llamada y drenes se respetaran.
	Suelo	Sellado del suelo en las etapas constructivas del proyecto con la afectación de 367.00 m^2 que soporta las infraestructuras de piso de concreto como compuertas de entrada y salida, carcamo de bombeo, bodegas, campamento y fosa séptica. Posible grado de erosión por viento y agua al dejar expuesto sin agua el espejo de agua de la granja, bordos y caminos durante la etapa de secado, afectación del drenaje vertical en sitios con construccion de concreto.

Preparación de los estanques, reservorio, bordos y canales de salida	Flora	No existe agente de cambio ya que el polígono del proyecto carece totalmente de este importante componente biológico y los que se logren establecer sobre canales de llamada y drenes se respetaran.
	Suelo	Sellado del suelo en las etapas constructivas del proyecto con la afectación de 367.00 m^2 que soporta las infraestructuras de piso de concreto como compuertas de entrada y salida, carcamo de bombeo, bodegas, campamento y fosa séptica. Posible grado de erosión por viento y agua al dejar expuesto sin agua el espejo de agua de la granja, bordos y caminos durante la etapa de secado, afectación del drenaje vertical en sitios con construccion de concreto.

Preparación de los estanques, reservorio, bordos y canales de salida	Flora	No existe agente de cambio ya que el polígono del proyecto carece totalmente de este importante componente biológico y los que se logren establecer sobre canales de llamada y drenes se respetaran.
	Suelo	Sellado del suelo en las etapas constructivas del proyecto con la afectación de 367.00 m^2 que soporta las infraestructuras de piso de concreto como compuertas de entrada y salida, carcamo de bombeo, bodegas, campamento y fosa séptica. Posible grado de erosión por viento y agua al dejar expuesto sin agua el espejo de agua de la granja, bordos y caminos durante la etapa de secado, afectación del drenaje vertical en sitios con construccion de concreto.

Preparación de los estanques, reservorio, bordos y canales de salida	Flora	No existe agente de cambio ya que el polígono del proyecto carece totalmente de este importante componente biológico y los que se logren establecer sobre canales de llamada y drenes se respetaran.
	Suelo	Sellado del suelo en las etapas constructivas del proyecto con la afectación de 367.00 m^2 que soporta las infraestructuras de piso de concreto como compuertas de entrada y salida, carcamo de bombeo, bodegas, campamento y fosa séptica. Posible grado de erosión por viento y agua al dejar expuesto sin agua el espejo de agua de la granja, bordos y caminos durante la etapa de secado, afectación del drenaje vertical en sitios con construccion de concreto.

Preparación de los estanques, reservorio, bordos y canales de salida	Flora	No existe agente de cambio ya que el polígono del proyecto carece totalmente de este importante componente biológico y los que se logren establecer sobre canales de llamada y drenes se respetaran.
	Suelo	Sellado del suelo en las etapas constructivas del proyecto con la afectación de 367.00 m^2 que soporta las infraestructuras de piso de concreto como compuertas de entrada y salida, carcamo de bombeo, bodegas, campamento y fosa séptica. Posible grado de erosión por viento y agua al dejar expuesto sin agua el espejo de agua de la granja, bordos y caminos durante la etapa de secado, afectación del drenaje vertical en sitios con construccion de concreto.

Preparación de los estanques, reservorio, bordos y canales de salida	Flora	No existe agente de cambio ya que el polígono del proyecto carece totalmente de este importante componente biológico y los que se logren establecer sobre canales de llamada y drenes se respetaran.
	Suelo	Sellado del suelo en las etapas constructivas del proyecto con la afectación de 367.00 m^2 que soporta las infraestructuras de piso de concreto como compuertas de entrada y salida, carcamo de bombeo, bodegas, campamento y fosa séptica. Posible grado de erosión por viento y agua al dejar expuesto sin agua el espejo de agua de la granja, bordos y caminos durante la etapa de secado, afectación del drenaje vertical en sitios con construccion de concreto.

Preparación de los estanques, reservorio, bordos y canales de salida	Flora	No existe agente de cambio ya que el polígono del proyecto carece totalmente de este importante componente biológico y los que se logren establecer sobre canales de llamada y drenes se respetaran.
	Suelo	Sellado del suelo en las etapas constructivas del proyecto con la afectación de 367.00 m^2 que soporta las infraestructuras de piso de concreto como compuertas de entrada y salida, carcamo de bombeo, bodegas, campamento y fosa séptica. Posible grado de erosión por viento y agua al dejar expuesto sin agua el espejo de agua de la granja, bordos y caminos durante la etapa de secado, afectación del drenaje vertical en sitios con construccion de concreto.

Preparación de los estanques, reservorio, bordos y canales de salida	Flora	No existe agente de cambio ya que el polígono del proyecto carece totalmente de este importante componente biológico y los que se logren establecer sobre canales de llamada y drenes se respetaran.
	Suelo	Sellado del suelo en las etapas constructivas del proyecto con la afectación de 367.00 m^2 que soporta las infraestructuras de piso de concreto como compuertas de entrada y salida, carcamo de bombeo, bodegas, campamento y fosa séptica. Posible grado de erosión por viento y agua al dejar expuesto sin agua el espejo de agua de la granja, bordos y caminos durante la etapa de secado, afectación del drenaje vertical en sitios con construccion de concreto.

Preparación de los estanques, reservorio, bordos y canales de salida	Flora	No existe agente de cambio ya que el polígono del proyecto carece totalmente de este importante componente biológico y los que se logren establecer sobre canales de llamada y drenes se respetaran.
	Suelo	Sellado del suelo en las etapas constructivas del proyecto con la afectación de 367.00 m^2 que soporta las infraestructuras de piso de concreto como compuertas de entrada y salida, carcamo de bombeo, bodegas, campamento y fosa séptica. Posible grado de erosión por viento y agua al dejar expuesto sin agua el espejo de agua de la granja, bordos y caminos durante la etapa de secado, afectación del drenaje vertical en sitios con construccion de concreto.

Preparación de los estanques, reservorio, bordos y canales de salida	Flora	No existe agente de cambio ya que el polígono del proyecto carece totalmente de este importante componente biológico y los que se logren establecer sobre canales de llamada y drenes se respetaran.
	Suelo	Sellado del suelo en las etapas constructivas del proyecto con la afectación de 367.00 m^2 que soporta las infraestructuras de piso de concreto como compuertas de entrada y salida, carcamo de bombeo, bodegas, campamento y fosa séptica. Posible grado de erosión por viento y agua al dejar expuesto sin agua el espejo de agua de la granja, bordos y caminos durante la etapa de secado, afectación del drenaje vertical en sitios con construccion de concreto.

Preparación de los estanques, reservorio, bordos y canales de salida	Flora	No existe agente de cambio ya que el polígono del proyecto carece totalmente de este importante componente biológico y los que se logren establecer sobre canales de llamada y drenes se respetaran.
	Suelo	Sellado del suelo en las etapas constructivas del proyecto con la afectación de 367.00 m^2 que soporta las infraestructuras de piso de concreto como compuertas de entrada y salida, carcamo de bombeo, bodegas, campamento y fosa séptica. Posible grado de erosión por viento y agua al dejar expuesto sin agua el espejo de agua de la granja, bordos y caminos durante la etapa de secado, afectación del drenaje vertical en sitios con construccion de concreto.

Preparación de los estanques, reservorio, bordos y canales de salida	Flora	No existe agente de cambio ya que el polígono del proyecto carece totalmente de este importante componente biológico y los que se logren establecer sobre canales de llamada y drenes se respetaran.
	Suelo	Sellado del suelo en las etapas constructivas del proyecto con la afectación de 367.00 m^2 que soporta las infraestructuras de piso de concreto como compuertas de entrada y salida, carcamo de bombeo, bodegas, campamento y fosa séptica. Posible grado de erosión por viento y agua al dejar expuesto sin agua el espejo de agua de la granja, bordos y caminos durante la etapa de secado, afectación del drenaje vertical en sitios con construccion de concreto.

Preparación de los estanques, reservorio, bordos y canales de salida	Flora	No existe agente de cambio ya que el polígono del proyecto carece totalmente de este importante componente biológico y los que se logren establecer sobre canales de llamada y drenes se respetaran.
	Suelo	Sellado del suelo en las etapas constructivas del proyecto con la afectación de 367.00 m^2 que soporta las infraestructuras de piso de concreto como compuertas de entrada y salida, carcamo de bombeo, bodegas, campamento y fosa séptica. Posible grado de erosión por viento y agua al dejar expuesto sin agua el espejo de agua de la granja, bordos y caminos durante la etapa de secado, afectación del drenaje vertical en sitios con construccion de concreto.

Preparación de los estanques, reservorio, bordos y canales de salida	Flora	No existe agente de cambio ya que el polígono del proyecto carece totalmente de este importante componente biológico y los que se logren establecer sobre canales de llamada y drenes se respetaran.
	Suelo	Sellado del suelo en las etapas constructivas del proyecto con la afectación de 367.00 m^2 que soporta las infraestructuras de piso de concreto como compuertas de entrada y salida, carcamo de bombeo, bodegas, campamento y fosa séptica. Posible grado de erosión por viento y agua al dejar expuesto sin agua el espejo de agua de la granja, bordos y caminos durante la etapa de secado, afectación del drenaje vertical en sitios con construccion de concreto.

Preparación de los estanques, reservorio, bordos y canales de salida	Flora	No existe agente de cambio ya que el polígono del proyecto carece totalmente de este importante componente biológico y los que se logren establecer sobre canales de llamada y drenes se respetaran.
	Suelo	Sellado del suelo en las etapas constructivas del proyecto con la afectación de 367.00 m^2 que soporta las infraestructuras de piso de concreto como compuertas de entrada y salida, carcamo de bombeo, bodegas, campamento y fosa séptica. Posible grado de erosión por viento y agua al dejar expuesto sin agua el espejo de agua de la granja, bordos y caminos durante la etapa de secado, afectación del drenaje vertical en sitios con construccion de concreto.

Preparación de los estanques, reservorio, bordos y canales de salida	Flora	No existe agente de cambio ya que el polígono del proyecto carece totalmente de este importante componente biológico y los que se logren establecer sobre canales de llamada y drenes se respetaran.
	Suelo	Sellado del suelo en las etapas constructivas del proyecto con la afectación de 367.00 m^2 que soporta las infraestructuras de piso de concreto como compuertas de entrada y salida, carcamo de bombeo, bodegas, campamento y fosa séptica. Posible grado de erosión por viento y agua al dejar expuesto sin agua el espejo de agua de la granja, bordos y caminos durante la etapa de secado, afectación del drenaje vertical en sitios con construccion de concreto.

Preparación de los estanques, reservorio, bordos y canales de salida	Flora	No existe agente de cambio ya que el polígono del proyecto carece totalmente de este importante componente biológico y los que se logren establecer sobre canales de llamada y drenes se respetaran.
	Suelo	Sellado del suelo en las etapas constructivas del proyecto con la afectación de 367.00 m^2 que soporta las infraestructuras de piso de concreto como compuertas de entrada y salida, carcamo de bombeo, bodegas, campamento y fosa séptica. Posible grado de erosión por viento y agua al dejar expuesto sin agua el espejo de agua de la granja, bordos y caminos durante la etapa de secado, afectación del drenaje vertical en sitios con construccion de concreto.

Preparación de los estanques, reservorio, bordos y canales de salida	Flora	No existe agente de cambio ya que el polígono del proyecto carece totalmente de este importante componente biológico y los que se logren establecer sobre canales de llamada y drenes se respetaran.
	Suelo	Sellado del suelo en las etapas constructivas del proyecto con la afectación de 367.00 m^2 que soporta las infraestructuras de piso de concreto como compuertas de entrada y salida, carcamo de bombeo, bodegas, campamento y fosa séptica. Posible grado de erosión por viento y agua al dejar expuesto sin agua el espejo de agua de la granja, bordos y caminos durante la etapa de secado, afectación del drenaje vertical en sitios con construccion de concreto.

Preparación de los estanques, reservorio, bordos y canales de salida	Flora	No existe agente de cambio ya que el polígono del proyecto carece totalmente de este importante componente biológico y los que se logren establecer sobre canales de llamada y drenes se respetaran.
	Suelo	Sellado del suelo en las etapas constructivas del proyecto con la afectación de 367.00 m^2 que soporta las infraestructuras de piso de concreto como compuertas de entrada y salida, carcamo de bombeo, bodegas, campamento y fosa séptica. Posible grado de erosión por viento y agua al dejar expuesto sin agua el espejo de agua de la granja, bordos y caminos durante la etapa de secado, afectación del drenaje vertical en sitios con construccion de concreto.

Preparación de los estanques, reservorio, bordos y canales de salida	Flora	No existe agente de cambio ya que el polígono del proyecto carece totalmente de este importante componente biológico y los que se logren establecer sobre canales de llamada y drenes se respetaran.
	Suelo	Sellado del suelo en las etapas constructivas del proyecto con la afectación de 367.00 m^2 que soporta las infraestructuras de piso de concreto como compuertas de entrada y salida, carcamo de bombeo, bodegas, campamento y fosa séptica. Posible grado de erosión por viento y agua al dejar expuesto sin agua el espejo de agua de la granja, bordos y caminos durante la etapa de secado, afectación del drenaje vertical en sitios con construccion de concreto.

Preparación de los estanques, reservorio, bordos y canales de salida	Flora	No existe agente de cambio ya que el polígono del proyecto carece totalmente de este importante componente biológico y los que se logren establecer sobre canales de llamada y drenes se respetaran.
	Suelo	Sellado del suelo en las etapas constructivas del proyecto con la afectación de 367.00 m^2 que soporta las infraestructuras de piso de concreto como compuertas de entrada y salida, carcamo de bombeo, bodegas, campamento y fosa séptica. Posible grado de erosión por viento y agua al dejar expuesto sin agua el espejo de agua de la granja, bordos y caminos durante la etapa de secado, afectación del drenaje vertical en sitios con construccion de concreto.

Preparación de los estanques, reservorio, bordos y canales de salida	Flora	No existe agente de cambio ya que el polígono del proyecto carece totalmente de este importante componente biológico y los que se logren establecer sobre canales de llamada y drenes se respetaran.
	Suelo	Sellado del suelo en las etapas constructivas del proyecto con la afectación de 367.00 m^2 que soporta las infraestructuras de piso de concreto como compuertas de entrada y salida, carcamo de bombeo, bodegas, campamento y fosa séptica. Posible grado de erosión por viento y agua al dejar expuesto sin agua el espejo de agua de la granja, bordos y caminos durante la etapa de secado, afectación del drenaje vertical en sitios con construccion de concreto.

Preparación de los estanques, reservorio, bordos y canales de salida	Flora	No existe agente de cambio ya que el polígono del proyecto carece totalmente de este importante componente biológico y los que se logren establecer sobre canales de llamada y drenes se respetaran.
	Suelo	Sellado del suelo en las etapas constructivas del proyecto con la afectación de 367.00 m^2 que soporta las infraestructuras de piso de concreto como compuertas de entrada y salida, carcamo de bombeo, bodegas, campamento y fosa séptica. Posible grado de erosión por viento y agua al dejar expuesto sin agua el espejo de agua de la granja, bordos y caminos durante la etapa de secado, afectación del drenaje vertical en sitios con construccion de concreto.

Preparación de los estanques, reservorio, bordos y canales de salida	Flora	No existe agente de cambio ya que el polígono del proyecto carece totalmente de este importante componente biológico y los que se logren establecer sobre canales de llamada y drenes se respetaran.
	Suelo	Sellado del suelo en las etapas constructivas del proyecto con la afectación de 367.00 m^2 que soporta las infraestructuras de piso de concreto como compuertas de entrada y salida, carcamo de bombeo, bodegas, campamento y fosa séptica. Posible grado de erosión por viento y agua al dejar expuesto sin agua el espejo de agua de la granja, bordos y caminos durante la etapa de secado, afectación del drenaje vertical en sitios con construccion de concreto.

Preparación de los estanques, reservorio, bordos y canales de salida	Flora	No existe agente de cambio ya que el polígono del proyecto carece totalmente de este importante componente biológico y los que se logren establecer sobre canales de llamada y drenes se respetaran.
	Suelo	Sellado del suelo en las etapas constructivas del proyecto con la afectación de 367.00 m^2 que soporta las infraestructuras de piso de concreto como compuertas de entrada y salida, carcamo de bombeo, bodegas, campamento y fosa séptica. Posible grado de erosión por viento y agua al dejar expuesto sin agua el espejo de agua de la granja, bordos y caminos durante la etapa de secado, afectación del drenaje vertical en sitios con construccion de concreto.

Preparación de los estanques, reservorio, bordos y canales de salida	Flora	No existe agente de cambio ya que el polígono del proyecto carece totalmente de este importante componente biológico y los que se logren establecer sobre canales de llamada y drenes se respetaran.
	Suelo	Sellado del suelo en las etapas constructivas del proyecto con la afectación de 367.00 m^2 que soporta las infraestructuras de piso de concreto como compuertas de entrada y salida, carcamo de bombeo, bodegas, campamento y fosa séptica. Posible grado de erosión por viento y agua al dejar expuesto sin agua el espejo de agua de la granja, bordos y caminos durante la etapa de secado, afectación del drenaje vertical en sitios con construccion de concreto.

Preparación de los estanques, reservorio, bordos y canales de salida	Flora	No existe agente de cambio ya que el polígono del proyecto carece totalmente de este importante componente biológico y los que se logren establecer sobre canales de llamada y drenes se respetaran.
	Suelo	Sellado del suelo en las etapas constructivas del proyecto con la afectación de 367.00 m^2 que soporta las infraestructuras de piso de concreto como compuertas de entrada y salida, carcamo de bombeo, bodegas, campamento y fosa séptica. Posible grado de erosión por viento y agua al dejar expuesto sin agua el espejo de agua de la granja, bordos y caminos durante la etapa de secado, afectación del drenaje vertical en sitios con construccion de concreto.

Preparación de los estanques, reservorio, bordos y canales de salida	Flora	No existe agente de cambio ya que el polígono del proyecto carece totalmente de este importante componente biológico y los que se logren establecer sobre canales de llamada y drenes se respetaran.
	Suelo	Sellado del suelo en las etapas constructivas del proyecto con la afectación de 367.00 m^2 que soporta las infraestructuras de piso de concreto como compuertas de entrada y salida, carcamo de bombeo, bodegas, campamento y fosa séptica. Posible grado de erosión por viento y agua al dejar expuesto sin agua el espejo de agua de la granja, bordos y caminos durante la etapa de secado, afectación del drenaje vertical en sitios con construccion de concreto.

Preparación de los estanques, reservorio, bordos y canales de salida	Flora	No existe agente de cambio ya que el polígono del proyecto carece totalmente de este importante componente biológico y los que se logren establecer sobre canales de llamada y drenes se respetaran.
	Suelo	Sellado del suelo en las etapas constructivas del proyecto con la afectación de 367.00 m^2 que soporta las infraestructuras de piso de concreto como compuertas de entrada y salida, carcamo de bombeo, bodegas, campamento y fosa séptica. Posible grado de erosión por viento y agua al dejar expuesto sin agua el espejo de agua de la granja, bordos y caminos durante la etapa de secado, afectación del drenaje vertical en sitios con construccion de concreto.

Preparación de los estanques, reservorio, bordos y canales de salida	Flora	No existe agente de cambio ya que el polígono del proyecto carece totalmente de este importante componente biológico y los que se logren establecer sobre canales de llamada y drenes se respetaran.
	Suelo	Sellado del suelo en las etapas constructivas del proyecto con la afectación de 367.00 m^2 que soporta las infraestructuras de piso de concreto como compuertas de entrada y salida, carcamo de bombeo, bodegas, campamento y fosa séptica. Posible grado de erosión por viento y agua al dejar expuesto sin agua el espejo de agua de la granja, bordos y caminos durante la etapa de secado, afectación del drenaje vertical en sitios con construccion de concreto.

Preparación de los estanques, reservorio, bordos y canales de salida	Flora	No existe agente de cambio ya que el polígono del proyecto carece totalmente de este importante componente biológico y los que se logren establecer sobre canales de llamada y drenes se respetaran.
	Suelo	Sellado del suelo en las etapas constructivas del proyecto con la afectación de 367.00 m^2 que soporta las infraestructuras de piso de concreto como compuertas de entrada y salida, carcamo de bombeo, bodegas, campamento y fosa séptica. Posible grado de erosión por viento y agua al dejar expuesto sin agua el espejo de agua de la granja, bordos y caminos durante la etapa de secado, afectación del drenaje vertical en sitios con construccion de concreto.

Preparación de los estanques, reservorio, bordos y canales de salida	Flora	No existe agente de cambio ya que el polígono del proyecto carece totalmente de este importante componente biológico y los que se logren establecer sobre canales de llamada y drenes se respetaran.
	Suelo	Sellado del suelo en las etapas constructivas del proyecto con la afectación de 367.00 m^2 que soporta las infraestructuras de piso de concreto como compuertas de entrada y salida, carcamo de bombeo, bodegas, campamento y fosa séptica. Posible grado de erosión por viento y agua al dejar expuesto sin agua el espejo de agua de la granja, bordos y caminos durante la etapa de secado, afectación del drenaje vertical en sitios con construccion de concreto.

Preparación de los estanques, reservorio, bordos y canales de salida	Flora	No existe agente de cambio ya que el polígono del proyecto carece totalmente de este importante componente biológico y los que se logren establecer sobre canales de llamada y drenes se respetaran.
	Suelo	Sellado del suelo en las etapas constructivas del proyecto con la afectación de 367.00 m^2 que soporta las infraestructuras de piso de concreto como compuertas de entrada y salida, carcamo de bombeo, bodegas, campamento y fosa séptica. Posible grado de erosión por viento y agua al dejar expuesto sin agua el espejo de agua de la granja, bordos y caminos durante la etapa de secado, afectación del drenaje vertical en sitios con construccion de concreto.

Preparación de los estanques, reservorio, bordos y canales de salida	Flora	No existe agente de cambio ya que el polígono del proyecto carece totalmente de este importante componente biológico y los que se logren establecer sobre canales de llamada y drenes se respetaran.
	Suelo	Sellado del suelo en las etapas constructivas del proyecto con la afectación de 367.00 m^2 que soporta las infraestructuras de piso de concreto como compuertas de entrada y salida, carcamo de bombeo, bodegas, campamento y fosa séptica. Posible grado de erosión por viento y agua al dejar expuesto sin agua el espejo de agua de la granja, bordos y caminos durante la etapa de secado, afectación del drenaje vertical en sitios con construccion de concreto.

Preparación de los estanques, reservorio, bordos y canales de salida	Flora	No existe agente de cambio ya que el polígono del proyecto carece totalmente de este importante componente biológico y los que se logren establecer sobre canales de llamada y drenes se respetaran.
	Suelo	Sellado del suelo en las etapas constructivas del proyecto con la afectación de 367.00 m^2 que soporta las infraestructuras de piso de concreto como compuertas de entrada y salida, carcamo de bombeo, bodegas, campamento y fosa séptica. Posible grado de erosión por viento y agua al dejar expuesto sin agua el espejo de agua de la granja, bordos y caminos durante la etapa de secado, afectación del drenaje vertical en sitios con construccion de concreto.

Preparación de los estanques, reservorio, bordos y canales de salida	Flora	No existe agente de cambio ya que el polígono del proyecto carece totalmente de este importante componente biológico y los que se logren establecer sobre canales de llamada y drenes se respetaran.
	Suelo	Sellado del suelo en las etapas constructivas del proyecto con la afectación de 367.00 m^2 que soporta las infraestructuras de piso de concreto como compuertas de entrada y salida, carcamo de bombeo, bodegas, campamento y fosa séptica. Posible grado de erosión por viento y agua al dejar expuesto sin agua el espejo de agua de la granja, bordos y caminos durante la etapa de secado, afectación del drenaje vertical en sitios con construccion de concreto.

Preparación de los estanques, reservorio, bordos y canales de salida	Flora	No existe agente de cambio ya que el polígono del proyecto carece totalmente de este importante componente biológico y los que se logren establecer sobre canales de llamada y drenes se respetaran.
	Suelo	Sellado del suelo en las etapas constructivas del proyecto con la afectación de 367.00 m^2 que soporta las infraestructuras de piso de concreto como compuertas de entrada y salida, carcamo de bombeo, bodegas, campamento y fosa séptica. Posible grado de erosión por viento y agua al dejar expuesto sin agua el espejo de agua de la granja, bordos y caminos durante la etapa de secado, afectación del drenaje vertical en sitios con construccion de concreto.

Preparación de los estanques, reservorio, bordos y canales de salida	Flora	No existe agente de cambio ya que el polígono del proyecto carece totalmente de este importante componente biológico y los que se logren establecer sobre canales de llamada y drenes se respetaran.
	Suelo	Sellado del suelo en las etapas constructivas del proyecto con la afectación de 367.00 m^2 que soporta las infraestructuras de piso de concreto como compuertas de entrada y salida, carcamo de bombeo, bodegas, campamento y fosa séptica. Posible grado de erosión por viento y agua al dejar expuesto sin agua el espejo de agua de la granja, bordos y caminos durante la etapa de secado, afectación del drenaje vertical en sitios con construccion de concreto.

Preparación de los estanques, reservorio, bordos y canales de salida	Flora	No existe agente de cambio ya que el polígono del proyecto carece totalmente de este importante componente biológico y los que se logren establecer sobre canales de llamada y drenes se respetaran.
	Suelo	Sellado del suelo en las etapas constructivas del proyecto con la afectación de 367.00 m^2 que soporta las infraestructuras de piso de concreto como compuertas de entrada y salida, carcamo de bombeo, bodegas, campamento y fosa séptica. Posible grado de erosión por viento y agua al dejar expuesto sin agua el espejo de agua de la granja, bordos y caminos durante la etapa de secado, afectación del drenaje vertical en sitios con construccion de concreto.

Preparación de los estanques, reservorio, bordos y canales de salida	Flora	No existe agente de cambio ya que el polígono del proyecto carece totalmente de este importante componente biológico y los que se logren establecer sobre canales de llamada y drenes se respetaran.
	Suelo	Sellado del suelo en las etapas constructivas del proyecto con la afectación de 367.00 m^2 que soporta las infraestructuras de piso de concreto como compuertas de entrada y salida, carcamo de bombeo, bodegas, campamento y fosa séptica. Posible grado de erosión por viento y agua al dejar expuesto sin agua el espejo de agua de la granja, bordos y caminos durante la etapa de secado, afectación del drenaje vertical en sitios con construccion de concreto.

Preparación de los estanques, reservorio, bordos y canales de salida	Flora	No existe agente de cambio ya que el polígono del proyecto carece totalmente de este importante componente biológico y los que se logren establecer sobre canales de llamada y drenes se respetaran.
	Suelo	Sellado del suelo en las etapas constructivas del proyecto con la afectación de 367.00 m^2 que soporta las infraestructuras de piso de concreto como compuertas de entrada y salida, carcamo de bombeo, bodegas, campamento y fosa séptica. Posible grado de erosión por viento y agua al dejar expuesto sin agua el espejo de agua de la granja, bordos y caminos durante la etapa de secado, afectación del drenaje vertical en sitios con construccion de concreto.

Preparación de los estanques, reservorio, bordos y canales de salida	Flora	No existe agente de cambio ya que el polígono del proyecto carece totalmente de este importante componente biológico y los que se logren establecer sobre canales de llamada y drenes se respetaran.
	Suelo	Sellado del suelo en las etapas constructivas del proyecto con la afectación de 367.00 m^2 que soporta las infraestructuras de piso de concreto como compuertas de entrada y salida, carcamo de bombeo, bodegas, campamento y fosa séptica. Posible grado de erosión por viento y agua al dejar expuesto sin agua el espejo de agua de la granja, bordos y caminos durante la etapa de secado, afectación del drenaje vertical en sitios con construccion de concreto.

Preparación de los estanques, reservorio, bordos y canales de salida	Flora	No existe agente de cambio ya que el polígono del proyecto carece totalmente de este importante componente biológico y los que se logren establecer sobre canales de llamada y drenes se respetaran.
	Suelo	Sellado del suelo en las etapas constructivas del proyecto con la afectación de 367.00 m^2 que soporta las infraestructuras de piso de concreto como compuertas de entrada y salida, carcamo de bombeo, bodegas, campamento y fosa séptica. Posible grado de erosión por viento y agua al dejar expuesto sin agua el espejo de agua de la granja, bordos y caminos durante la etapa de secado, afectación del drenaje vertical en sitios con construccion de concreto.

Preparación de los estanques, reservorio, bordos y canales de salida	Flora	No existe agente de cambio ya que el polígono del proyecto carece totalmente de este importante componente biológico y los que se logren establecer sobre canales de llamada y drenes se respetaran.
	Suelo	Sellado del suelo en las etapas constructivas del proyecto con la afectación de 367.00 m^2 que soporta las infraestructuras de piso de concreto como compuertas de entrada y salida, carcamo de bombeo, bodegas, campamento y fosa séptica. Posible grado de erosión por viento y agua al dejar expuesto sin agua el espejo de agua de la granja, bordos y caminos durante la etapa de secado, afectación del drenaje vertical en sitios con construccion de concreto.

Preparación de los estanques, reservorio, bordos y canales de salida	Flora	No existe agente de cambio ya que el polígono del proyecto carece totalmente de este importante componente biológico y los que se logren establecer sobre canales de llamada y drenes se respetaran.
	Suelo	Sellado del suelo en las etapas constructivas del proyecto con la afectación de 367.00 m^2 que soporta las infraestructuras de piso de concreto como compuertas de entrada y salida, carcamo de bombeo, bodegas, campamento y fosa séptica. Posible grado de erosión por viento y agua al dejar expuesto sin agua el espejo de agua de la granja, bordos y caminos durante la etapa de secado, afectación del drenaje vertical en sitios con construccion de concreto.

Preparación de los estanques, reservorio, bordos y canales de salida	Flora	No existe agente de cambio ya que el polígono del proyecto carece totalmente de este importante componente biológico y los que se logren establecer sobre canales de llamada y drenes se respetaran.
	Suelo	Sellado del suelo en las etapas constructivas del proyecto con la afectación de 367.00 m^2 que soporta las infraestructuras de piso de concreto como compuertas de entrada y salida, carcamo de bombeo, bodegas, campamento y fosa séptica. Posible grado de erosión por viento y agua al dejar expuesto sin agua el espejo de agua de la granja, bordos y caminos durante la etapa de secado, afectación del drenaje vertical en sitios con construccion de concreto.

Preparación de los estanques, reservorio, bordos y canales de salida	Flora	No existe agente de cambio ya que el polígono del proyecto carece totalmente de este importante componente biológico y los que se logren establecer sobre canales de llamada y drenes se respetaran.
	Suelo	Sellado del suelo en las etapas constructivas del proyecto con la afectación de 367.00 m^2 que soporta las infraestructuras de piso de concreto como compuertas de entrada y salida, carcamo de bombeo, bodegas, campamento y fosa séptica. Posible grado de erosión por viento y agua al dejar expuesto sin agua el espejo de agua de la granja, bordos y caminos durante la etapa de secado, afectación del drenaje vertical en sitios con construccion de concreto.

Preparación de los estanques, reservorio, bordos y canales de salida	Flora	No existe agente de cambio ya que el polígono del proyecto carece totalmente de este importante componente biológico y los que se logren establecer sobre canales de llamada y drenes se respetaran.
	Suelo	Sellado del suelo en las etapas constructivas del proyecto con la afectación de 367.00 m^2 que soporta las infraestructuras de piso de concreto como compuertas de entrada y salida, carcamo de bombeo, bodegas, campamento y fosa séptica. Posible grado de erosión por viento y agua al dejar expuesto sin agua el espejo de agua de la granja, bordos y caminos durante la etapa de secado, afectación del drenaje vertical en sitios con construccion de concreto.

Preparación de los estanques, reservorio, bordos y canales de salida	Flora	No existe agente de cambio ya que el polígono del proyecto carece totalmente de este importante componente biológico y los que se logren establecer sobre canales de llamada y drenes se respetaran.
	Suelo	Sellado del suelo en las etapas constructivas del proyecto con la afectación de 367.00 m^2 que soporta las infraestructuras de piso de concreto como compuertas de entrada y salida, carcamo de bombeo, bodegas, campamento y fosa séptica. Posible grado de erosión por viento y agua al dejar expuesto sin agua el espejo de agua de la granja, bordos y caminos durante la etapa de secado, afectación del drenaje vertical en sitios con construccion de concreto.

Preparación de los estanques, reservorio, bordos y canales de salida	Flora	No existe agente de cambio ya que el polígono del proyecto carece totalmente de este importante componente biológico y los que se logren establecer sobre canales de llamada y drenes se respetaran.
	Suelo	Sellado del suelo en las etapas constructivas del proyecto con la afectación de 367.00 m^2 que soporta las infraestructuras de piso de concreto como compuertas de entrada y salida, carcamo de bombeo, bodegas, campamento y fosa séptica. Posible grado de erosión por viento y agua al dejar expuesto sin agua el espejo de agua de la granja, bordos y caminos durante la etapa de secado, afectación del drenaje vertical en sitios con construccion de concreto.

Preparación de los estanques, reservorio, bordos y canales de salida	Flora	No existe agente de cambio ya que el polígono del proyecto carece totalmente de este importante componente biológico y los que se logren establecer sobre canales de llamada y drenes se respetaran.
	Suelo	Sellado del suelo en las etapas constructivas del proyecto con la afectación de 367.00 m^2 que soporta las infraestructuras de piso de concreto como compuertas de entrada y salida, carcamo de bombeo, bodegas, campamento y fosa séptica. Posible grado de erosión por viento y agua al dejar expuesto sin agua el espejo de agua de la granja, bordos y caminos durante la etapa de secado, afectación del drenaje vertical en sitios con construccion de concreto.

Preparación de los estanques, reservorio, bordos y canales de salida	Flora	No existe agente de cambio ya que el polígono del proyecto carece totalmente de este importante componente biológico y los que se logren establecer sobre canales de llamada y drenes se respetaran.
	Suelo	Sellado del suelo en las etapas constructivas del proyecto con la afectación de 367.00 m^2 que soporta las infraestructuras de piso de concreto como compuertas de entrada y salida, carcamo de bombeo, bodegas, campamento y fosa séptica. Posible grado de erosión por viento y agua al dejar expuesto sin agua el espejo de agua de la granja, bordos y caminos durante la etapa de secado, afectación del drenaje vertical en sitios con construccion de concreto.

Preparación de los estanques, reservorio, bordos y canales de salida	Flora	No existe agente de cambio ya que el polígono del proyecto carece totalmente de este importante componente biológico y los que se logren establecer sobre canales de llamada y drenes se respetaran.
	Suelo	Sellado del suelo en las etapas constructivas del proyecto con la afectación de 367.00 m^2 que soporta las infraestructuras de piso de concreto como compuertas de entrada y salida, carcamo de bombeo, bodegas, campamento y fosa séptica. Posible grado de erosión por viento y agua al dejar expuesto sin agua el espejo de agua de la granja, bordos y caminos durante la etapa de secado, afectación del drenaje vertical en sitios con construccion de concreto.

Preparación de los estanques, reservorio, bordos y canales de salida	Flora	No existe agente de cambio ya que el polígono del proyecto carece totalmente de este importante componente biológico y los que se logren establecer sobre canales de llamada y drenes se respetaran.
	Suelo	Sellado del suelo en las etapas constructivas del proyecto con la afectación de 367.00 m^2 que soporta las infraestructuras de piso de concreto como compuertas de entrada y salida, carcamo de bombeo, bodegas, campamento y fosa séptica. Posible grado de erosión por viento y agua al dejar expuesto sin agua el espejo de agua de la granja, bordos y caminos durante la etapa de secado, afectación del drenaje vertical en sitios con construccion de concreto.

Preparación de los estanques, reservorio, bordos y canales de salida	Flora	No existe agente de cambio ya que el polígono del proyecto carece totalmente de este importante componente biológico y los que se logren establecer sobre canales de llamada y drenes se respetaran.
	Suelo	Sellado del suelo en las etapas constructivas del proyecto con la afectación de 367.00 m^2 que soporta las infraestructuras de piso de concreto como compuertas de entrada y salida, carcamo de bombeo, bodegas, campamento y fosa séptica. Posible grado de erosión por viento y agua al dejar expuesto sin agua el espejo de agua de la granja, bordos y caminos durante la etapa de secado, afectación del drenaje vertical en sitios con construccion de concreto.

Preparación de los estanques, reservorio, bordos y canales de salida	Flora	No existe agente de cambio ya que el polígono del proyecto carece totalmente de este importante componente biológico y los que se logren establecer sobre canales de llamada y drenes se respetaran.
	Suelo	Sellado del suelo en las etapas constructivas del proyecto con la afectación de 367.00 m^2 que soporta las infraestructuras de piso de concreto como compuertas de entrada y salida, carcamo de bombeo, bodegas, campamento y fosa séptica. Posible grado de erosión por viento y agua al dejar expuesto sin agua el espejo de agua de la granja, bordos y caminos durante la etapa de secado, afectación del drenaje vertical en sitios con construccion de concreto.

Preparación de los estanques, reservorio, bordos y canales de salida	Flora	No existe agente de cambio ya que el polígono del proyecto carece totalmente de este importante componente biológico y los que se logren establecer sobre canales de llamada y drenes se respetaran.
	Suelo	Sellado del suelo en las etapas constructivas del proyecto con la afectación de 367.00 m^2 que soporta las infraestructuras de piso de concreto como compuertas de entrada y salida, carcamo de bombeo, bodegas, campamento y fosa séptica. Posible grado de erosión por viento y agua al dejar expuesto sin agua el espejo de agua de la granja, bordos y caminos durante la etapa de secado, afectación del drenaje vertical en sitios con construccion de concreto.

Preparación de los estanques, reservorio, bordos y canales de salida	Flora	No existe agente de cambio ya que el polígono del proyecto carece totalmente de este importante componente biológico y los que se logren establecer sobre canales de llamada y drenes se respetaran.
	Suelo	Sellado del suelo en las etapas constructivas del proyecto con la afectación de 367.00 m^2 que soporta las infraestructuras de piso de concreto como compuertas de entrada y salida, carcamo de bombeo, bodegas, campamento y fosa séptica. Posible grado de erosión por viento y agua al dejar expuesto sin agua el espejo de agua de la granja, bordos y caminos durante la etapa de secado, afectación del drenaje vertical en sitios con construccion de concreto.

Preparación de los estanques, reservorio, bordos y canales de salida	Flora	No existe agente de cambio ya que el polígono del proyecto carece totalmente de este importante componente biológico y los que se logren establecer sobre canales de llamada y drenes se respetaran.
	Suelo	Sellado del suelo en las etapas constructivas del proyecto con la afectación de 367.00 m^2 que soporta las infraestructuras de piso de concreto como compuertas de entrada y salida, carcamo de bombeo, bodegas, campamento y fosa séptica. Posible grado de erosión por viento y agua al dejar expuesto sin agua el espejo de agua de la granja, bordos y caminos durante la etapa de secado, afectación del drenaje vertical en sitios con construccion de concreto.

Preparación de los estanques, reservorio, bordos y canales de salida	Flora	No existe agente de cambio ya que el polígono del proyecto carece totalmente de este importante componente biológico y los que se logren establecer sobre canales de llamada y drenes se respetaran.
	Suelo	Sellado del suelo en las etapas constructivas del proyecto con la afectación de 367.00 m^2 que soporta las infraestructuras de piso de concreto como compuertas de entrada y salida, carcamo de bombeo, bodegas, campamento y fosa séptica. Posible grado de erosión por viento y agua al dejar expuesto sin agua el espejo de agua de la granja, bordos y caminos durante la etapa de secado, afectación del drenaje vertical en sitios con construccion de concreto.

Preparación de los estanques, reservorio, bordos y canales de salida	Flora	No existe agente de cambio ya que el polígono del proyecto carece totalmente de este importante componente biológico y los que se logren establecer sobre canales de llamada y drenes se respetaran.
	Suelo	Sellado del suelo en las etapas constructivas del proyecto con la afectación de 367.00 m^2 que soporta las infraestructuras de piso de concreto como compuertas de entrada y salida, carcamo de bombeo, bodegas, campamento y fosa séptica. Posible grado de erosión por viento y agua al dejar expuesto sin agua el espejo de agua de la granja, bordos y caminos durante la etapa de secado, afectación del drenaje vertical en sitios con construccion de concreto.

Preparación de los estanques, reservorio, bordos y canales de salida	Flora	No existe agente de cambio ya que el polígono del proyecto carece totalmente de este importante componente biológico y los que se logren establecer sobre canales de llamada y drenes se respetaran.
	Suelo	Sellado del suelo en las etapas constructivas del proyecto con la afectación de 367.00 m^2 que soporta las infraestructuras de piso de concreto como compuertas de entrada y salida, carcamo de bombeo, bodegas, campamento y fosa séptica. Posible grado de erosión por viento y agua al dejar expuesto sin agua el espejo de agua de la granja, bordos y caminos durante la etapa de secado, afectación del drenaje vertical en sitios con construccion de concreto.

Preparación de los estanques, reservorio, bordos y canales de salida	Flora	No existe agente de cambio ya que el polígono del proyecto carece totalmente de este importante componente biológico y los que se logren establecer sobre canales de llamada y drenes se respetaran.
	Suelo	Sellado del suelo en las etapas constructivas del proyecto con la afectación de 367.00 m^2 que soporta las infraestructuras de piso de concreto como compuertas de entrada y salida, carcamo de bombeo, bodegas, campamento y fosa séptica. Posible grado de erosión por viento y agua al dejar expuesto sin agua el espejo de agua de la granja, bordos y caminos durante la etapa de secado, afectación del drenaje vertical en sitios con construccion de concreto.

Preparación de los estanques, reservorio, bordos y canales de salida	Flora	No existe agente de cambio ya que el polígono del proyecto carece totalmente de este importante componente biológico y los que se logren establecer sobre canales de llamada y drenes se respetaran.
	Suelo	Sellado del suelo en las etapas constructivas del proyecto con la afectación de 367.00 m^2 que soporta las infraestructuras de piso de concreto como compuertas de entrada y salida, carcamo de bombeo, bodegas, campamento y fosa séptica. Posible grado de erosión por viento y agua al dejar expuesto sin agua el espejo de agua de la granja, bordos y caminos durante la etapa de secado, afectación del drenaje vertical en sitios con construccion de concreto.

Preparación de los estanques, reservorio, bordos y canales de salida	Flora	No existe agente de cambio ya que el polígono del proyecto carece totalmente de este importante componente biológico y los que se logren establecer sobre canales de llamada y drenes se respetaran.
	Suelo	Sellado del suelo en las etapas constructivas del proyecto con la afectación de 367.00 m^2 que soporta las infraestructuras de piso de concreto como compuertas de entrada y salida, carcamo de bombeo, bodegas, campamento y fosa séptica. Posible grado de erosión por viento y agua al dejar expuesto sin agua el espejo de agua de la granja, bordos y caminos durante la etapa de secado, afectación del drenaje vertical en sitios con construccion de concreto.

Preparación de los estanques, reservorio, bordos y canales de salida	Flora	No existe agente de cambio ya que el polígono del proyecto carece totalmente de este importante componente biológico y los que se logren establecer sobre canales de llamada y drenes se respetaran.
	Suelo	Sellado del suelo en las etapas constructivas del proyecto con la afectación de 367.00 m^2 que soporta las infraestructuras de piso de concreto como compuertas de entrada y salida, carcamo de bombeo, bodegas, campamento y fosa séptica. Posible grado de erosión por viento y agua al dejar expuesto sin agua el espejo de agua de la granja, bordos y caminos durante la etapa de secado, afectación del drenaje vertical en sitios con construccion de concreto.

Preparación de los estanques, reservorio, bordos y canales de salida	Flora	No existe agente de cambio ya que el polígono del proyecto carece totalmente de este importante componente biológico y los que se logren establecer sobre canales de llamada y drenes se respetaran.
	Suelo	Sellado del suelo en las etapas constructivas del proyecto con la afectación de 367.00 m^2 que soporta las infraestructuras de piso de concreto como compuertas de entrada y salida, carcamo de bombeo, bodegas, campamento y fosa séptica. Posible grado de erosión por viento y agua al dejar expuesto sin agua el espejo de agua de la granja, bordos y caminos durante la etapa de secado, afectación del drenaje vertical en sitios con construccion de concreto.

Preparación de los estanques, reservorio, bordos y canales de salida	Flora	No existe agente de cambio ya que el polígono del proyecto carece totalmente de este importante componente biológico y los que se logren establecer sobre canales de llamada y drenes se respetaran.
	Suelo	Sellado del suelo en las etapas constructivas del proyecto con la afectación de 367.00 m^2 que soporta las infraestructuras de piso de concreto como compuertas de entrada y salida, carcamo de bombeo, bodegas, campamento y fosa séptica. Posible grado de erosión por viento y agua al dejar expuesto sin agua el espejo de agua de la granja, bordos y caminos durante la etapa de secado, afectación del drenaje vertical en sitios con construccion de concreto.

Preparación de los estanques, reservorio, bordos y canales de salida	Flora	No existe agente de cambio ya que el polígono del proyecto carece totalmente de este importante componente biológico y los que se logren establecer sobre canales de llamada y drenes se respetaran.
	Suelo	Sellado del suelo en las etapas constructivas del proyecto con la afectación de 367.00 m^2 que soporta las infraestructuras de piso de concreto como compuertas de entrada y salida, carcamo de bombeo, bodegas, campamento y fosa séptica. Posible grado de erosión por viento y agua al dejar expuesto sin agua el espejo de agua de la granja, bordos y caminos durante la etapa de secado, afectación del drenaje vertical en sitios con construccion de concreto.

Preparación de los estanques, reservorio, bordos y canales de salida	Flora	No existe agente de cambio ya que el polígono del proyecto carece totalmente de este importante componente biológico y los que se logren establecer sobre canales de llamada y drenes se respetaran.
	Suelo	Sellado del suelo en las etapas constructivas del proyecto con la afectación de 367.00 m^2 que soporta las infraestructuras de piso de concreto como compuertas de entrada y salida, carcamo de bombeo, bodegas, campamento y fosa séptica. Posible grado de erosión por viento y agua al dejar expuesto sin agua el espejo de agua de la granja, bordos y caminos durante la etapa de secado, afectación del drenaje vertical en sitios con construccion de concreto.

Preparación de los estanques, reservorio, bordos y canales de salida	Flora	No existe agente de cambio ya que el polígono del proyecto carece totalmente de este importante componente biológico y los que se logren establecer sobre canales de llamada y drenes se respetaran.
	Suelo	Sellado del suelo en las etapas constructivas del proyecto con la afectación de 367.00 m^2 que soporta las infraestructuras de piso de concreto como compuertas de entrada y salida, carcamo de bombeo, bodegas, campamento y fosa séptica. Posible grado de erosión por viento y agua al dejar expuesto sin agua el espejo de agua de la granja, bordos y caminos durante la etapa de secado, afectación del drenaje vertical en sitios con construccion de concreto.

Preparación de los estanques, reservorio, bordos y canales de salida	Flora	No existe agente de cambio ya que el polígono del proyecto carece totalmente de este importante componente biológico y los que se logren establecer sobre canales de llamada y drenes se respetaran.
	Suelo	Sellado del suelo en las etapas constructivas del proyecto con la afectación de 367.00 m^2 que soporta las infraestructuras de piso de concreto como compuertas de entrada y salida, carcamo de bombeo, bodegas, campamento y fosa séptica. Posible grado de erosión por viento y agua al dejar expuesto sin agua el espejo de agua de la granja, bordos y caminos durante la etapa de secado, afectación del drenaje vertical en sitios con construccion de concreto.

Preparación de los estanques, reservorio, bordos y canales de salida	Flora	No existe agente de cambio ya que el polígono del proyecto carece totalmente de este importante componente biológico y los que se logren establecer sobre canales de llamada y drenes se respetaran.
	Suelo	Sellado del suelo en las etapas constructivas del proyecto con la afectación de 367.00 m^2 que soporta las infraestructuras de piso de concreto como compuertas de entrada y salida, carcamo de bombeo, bodegas, campamento y fosa séptica. Posible grado de erosión por viento y agua al dejar expuesto sin agua el espejo de agua de la granja, bordos y caminos durante la etapa de secado, afectación del drenaje vertical en sitios con construccion de concreto.

Preparación de los estanques, reservorio, bordos y canales de salida	Flora	No existe agente de cambio ya que el polígono del proyecto carece totalmente de este importante componente biológico y los que se logren establecer sobre canales de llamada y drenes se respetaran.
	Suelo	Sellado del suelo en las etapas constructivas del proyecto con la afectación de 367.00 m^2 que soporta las infraestructuras de piso de concreto como compuertas de entrada y salida, carcamo de bombeo, bodegas, campamento y fosa séptica. Posible grado de erosión por viento y agua al dejar expuesto sin agua el espejo de agua de la granja, bordos y caminos durante la etapa de secado, afectación del drenaje vertical en sitios con construccion de concreto.

Preparación de los estanques, reservorio, bordos y canales de salida	Flora	No existe agente de cambio ya que el polígono del proyecto carece totalmente de este importante componente biológico y los que se logren establecer sobre canales de llamada y drenes se respetaran.
	Suelo	Sellado del suelo en las etapas constructivas del proyecto con la afectación de 367.00 m^2 que soporta las infraestructuras de piso de concreto como compuertas de entrada y salida, carcamo de bombeo, bodegas, campamento y fosa séptica. Posible grado de erosión por viento y agua al dejar expuesto sin agua el espejo de agua de la granja, bordos y caminos durante la etapa de secado, afectación del drenaje vertical en sitios con construccion de concreto.

Preparación de los estanques, reservorio, bordos y canales de salida	Flora	No existe agente de cambio ya que el polígono del proyecto carece totalmente de este importante componente biológico y los que se logren establecer sobre canales de llamada y drenes se respetaran.
	Suelo	Sellado del suelo en las etapas constructivas del proyecto con la afectación de 367.00 m^2 que soporta las infraestructuras de piso de concreto como compuertas de entrada y salida, carcamo de bombeo, bodegas, campamento y fosa séptica. Posible grado de erosión por viento y agua al dejar expuesto sin agua el espejo de agua de la granja, bordos y caminos durante la etapa de secado, afectación del drenaje vertical en sitios con construccion de concreto.

Preparación de los estanques, reservorio, bordos y canales de salida	Flora	No existe agente de cambio ya que el polígono del proyecto carece totalmente de este importante componente biológico y los que se logren establecer sobre canales de llamada y drenes se respetaran.
	Suelo	Sellado del suelo en las etapas constructivas del proyecto con la afectación de 367.00 m^2 que soporta las infraestructuras de piso de concreto como compuertas de entrada y salida, carcamo de bombeo, bodegas, campamento y fosa séptica. Posible grado de erosión por viento y agua al dejar expuesto sin agua el espejo de agua de la granja, bordos y caminos durante la etapa de secado, afectación del drenaje vertical en sitios con construccion de concreto.

Preparación de los estanques, reservorio, bordos y canales de salida	Flora	No existe agente de cambio ya que el polígono del proyecto carece totalmente de este importante componente biológico y los que se logren establecer sobre canales de llamada y drenes se respetaran.
	Suelo	Sellado del suelo en las etapas constructivas del proyecto con la afectación de 367.00 m^2 que soporta las infraestructuras de piso de concreto como compuertas de entrada y salida, carcamo de bombeo, bodegas, campamento y fosa séptica. Posible grado de erosión por viento y agua al dejar expuesto sin agua el espejo de agua de la granja, bordos y caminos durante la etapa de secado, afectación del drenaje vertical en sitios con construccion de concreto.

Preparación de los estanques, reservorio, bordos y canales de salida	Flora	No existe agente de cambio ya que el polígono del proyecto carece totalmente de este importante componente biológico y los que se logren establecer sobre canales de llamada y drenes se respetaran.
	Suelo	Sellado del suelo en las etapas constructivas del proyecto con la afectación de 367.00 m^2 que soporta las infraestructuras de piso de concreto como compuertas de entrada y salida, carcamo de bombeo, bodegas, campamento y fosa séptica. Posible grado de erosión por viento y agua al dejar expuesto sin agua el espejo de agua de la granja, bordos y caminos durante la etapa de secado, afectación del drenaje vertical en sitios con construccion de concreto.

Preparación de los estanques, reservorio, bordos y canales de salida	Flora	No existe agente de cambio ya que el polígono del proyecto carece totalmente de este importante componente biológico y los que se logren establecer sobre canales de llamada y drenes se respetaran.
	Suelo	Sellado del suelo en las etapas constructivas del proyecto con la afectación de 367.00 m^2 que soporta las infraestructuras de piso de concreto como compuertas de entrada y salida, carcamo de bombeo, bodegas, campamento y fosa séptica. Posible grado de erosión por viento y agua al dejar expuesto sin agua el espejo de agua de la granja, bordos y caminos durante la etapa de secado, afectación del drenaje vertical en sitios con construccion de concreto.

Preparación de los estanques, reservorio, bordos y canales de salida	Flora	No existe agente de cambio ya que el polígono del proyecto carece totalmente de este importante componente biológico y los que se logren establecer sobre canales de llamada y drenes se respetaran.
	Suelo	Sellado del suelo en las etapas constructivas del proyecto con la afectación de 367.00 m^2 que soporta las infraestructuras de piso de concreto como compuertas de entrada y salida, carcamo de bombeo, bodegas, campamento y fosa séptica. Posible grado de erosión por viento y agua al dejar expuesto sin agua el espejo de agua de la granja, bordos y caminos durante la etapa de secado, afectación del drenaje vertical en sitios con construccion de concreto.

Preparación de los estanques, reservorio, bordos y canales de salida	Flora	No existe agente de cambio ya que el polígono del proyecto carece totalmente de este importante componente biológico y los que se logren establecer sobre canales de llamada y drenes se respetaran.
	Suelo	Sellado del suelo en las etapas constructivas del proyecto con la afectación de 367.00 m^2 que soporta las infraestructuras de piso de concreto como compuertas de entrada y salida, carcamo de bombeo, bodegas, campamento y fosa séptica. Posible grado de erosión por viento y agua al dejar expuesto sin agua el espejo de agua de la granja, bordos y caminos durante la etapa de secado, afectación del drenaje vertical en sitios con construccion de concreto.

Preparación de los estanques, reservorio, bordos y canales de salida	Flora	No existe agente de cambio ya que el polígono del proyecto carece totalmente de este importante componente biológico y los que se logren establecer sobre canales de llamada y drenes se respetaran.
	Suelo	Sellado del suelo en las etapas constructivas del proyecto con la afectación de 367.00 m^2 que soporta las infraestructuras de piso de concreto como compuertas de entrada y salida, carcamo de bombeo, bodegas, campamento y fosa séptica. Posible grado de erosión por viento y agua al dejar expuesto sin agua el espejo de agua de la granja, bordos y caminos durante la etapa de secado, afectación del drenaje vertical en sitios con construccion de concreto.

Preparación de los estanques, reservorio, bordos y canales de salida	Flora	No existe agente de cambio ya que el polígono del proyecto carece totalmente de este importante componente biológico y los que se logren establecer sobre canales de llamada y drenes se respetaran.
	Suelo	Sellado del suelo en las etapas constructivas del proyecto con la afectación de 367.00 m^2 que soporta las infraestructuras de piso de concreto como compuertas de entrada y salida, carcamo de bombeo, bodegas, campamento y fosa séptica. Posible grado de erosión por viento y agua al dejar expuesto sin agua el espejo de agua de la granja, bordos y caminos durante la etapa de secado, afectación del drenaje vertical en sitios con construccion de concreto.

Preparación de los estanques, reservorio, bordos y canales de salida	Flora	No existe agente de cambio ya que el polígono del proyecto carece totalmente de este importante componente biológico y los que se logren establecer sobre canales de llamada y drenes se respetaran.
	Suelo	Sellado del suelo en las etapas constructivas del proyecto con la afectación de 367.00 m^2 que soporta las infraestructuras de piso de concreto como compuertas de entrada y salida, carcamo de bombeo, bodegas, campamento y fosa séptica. Posible grado de erosión por viento y agua al dejar expuesto sin agua el espejo de agua de la granja, bordos y caminos durante la etapa de secado, afectación del drenaje vertical en sitios con construccion de concreto.

Preparación de los estanques, reservorio, bordos y canales de salida	Flora	No existe agente de cambio ya que el polígono del proyecto carece totalmente de este importante componente biológico y los que se logren establecer sobre canales de llamada y drenes se respetaran.
	Suelo	Sellado del suelo en las etapas constructivas del proyecto con la afectación de 367.00 m^2 que soporta las infraestructuras de piso de concreto como compuertas de entrada y salida, carcamo de bombeo, bodegas, campamento y fosa séptica. Posible grado de erosión por viento y agua al dejar expuesto sin agua el espejo de agua de la granja, bordos y caminos durante la etapa de secado, afectación del drenaje vertical en sitios con construccion de concreto.

Preparación de los estanques, reservorio, bordos y canales de salida	Flora	No existe agente de cambio ya que el polígono del proyecto carece totalmente de este importante componente biológico y los que se logren establecer sobre canales de llamada y drenes se respetaran.
	Suelo	Sellado del suelo en las etapas constructivas del proyecto con la afectación de 367.00 m^2 que soporta las infraestructuras de piso de concreto como compuertas de entrada y salida, carcamo de bombeo, bodegas, campamento y fosa séptica. Posible grado de erosión por viento y agua al dejar expuesto sin agua el espejo de agua de la granja, bordos y caminos durante la etapa de secado, afectación del drenaje vertical en sitios con construccion de concreto.

Preparación de los estanques, reservorio, bordos y canales de salida	Flora	No existe agente de cambio ya que el polígono del proyecto carece totalmente de este importante componente biológico y los que se logren establecer sobre canales de llamada y drenes se respetaran.
	Suelo	Sellado del suelo en las etapas constructivas del proyecto con la afectación de 367.00 m^2 que soporta las infraestructuras de piso de concreto como compuertas de entrada y salida, carcamo de bombeo, bodegas, campamento y fosa séptica. Posible grado de erosión por viento y agua al dejar expuesto sin agua el espejo de agua de la granja, bordos y caminos durante la etapa de secado, afectación del drenaje vertical en sitios con construccion de concreto.

Preparación de los estanques, reservorio, bordos y canales de salida	Flora	No existe agente de cambio ya que el polígono del proyecto carece totalmente de este importante componente biológico y los que se logren establecer sobre canales de llamada y drenes se respetaran.
	Suelo	Sellado del suelo en las etapas constructivas del proyecto con la afectación de 367.00 m^2 que soporta las infraestructuras de piso de concreto como compuertas de entrada y salida, carcamo de bombeo, bodegas, campamento y fosa séptica. Posible grado de erosión por viento y agua al dejar expuesto sin agua el espejo de agua de la granja, bordos y caminos durante la etapa de secado, afectación del drenaje vertical en sitios con construccion de concreto.

Preparación de los estanques, reservorio, bordos y canales de salida	Flora	No existe agente de cambio ya que el polígono del proyecto carece totalmente de este importante componente biológico y los que se logren establecer sobre canales de llamada y drenes se respetaran.
	Suelo	Sellado del suelo en las etapas constructivas del proyecto con la afectación de 367.00 m^2 que soporta las infraestructuras de piso de concreto como compuertas de entrada y salida, carcamo de bombeo, bodegas, campamento y fosa séptica. Posible grado de erosión por viento y agua al dejar expuesto sin agua el espejo de agua de la granja, bordos y caminos durante la etapa de secado, afectación del drenaje vertical en sitios con construccion de concreto.

Preparación de los estanques, reservorio, bordos y canales de salida	Flora	No existe agente de cambio ya que el polígono del proyecto carece totalmente de este importante componente biológico y los que se logren establecer sobre canales de llamada y drenes se respetaran.
	Suelo	Sellado del suelo en las etapas constructivas del proyecto con la afectación de 367.00 m^2 que soporta las infraestructuras de piso de concreto como compuertas de entrada y salida, carcamo de bombeo, bodegas, campamento y fosa séptica. Posible grado de erosión por viento y agua al dejar expuesto sin agua el espejo de agua de la granja, bordos y caminos durante la etapa de secado, afectación del drenaje vertical en sitios con construccion de concreto.

Preparación de los estanques, reservorio, bordos y canales de salida	Flora	No existe agente de cambio ya que el polígono del proyecto carece totalmente de este importante componente biológico y los que se logren establecer sobre canales de llamada y drenes se respetaran.
	Suelo	Sellado del suelo en las etapas constructivas del proyecto con la afectación de 367.00 m^2 que soporta las infraestructuras de piso de concreto como compuertas de entrada y salida, carcamo de bombeo, bodegas, campamento y fosa séptica. Posible grado de erosión por viento y agua al dejar expuesto sin agua el espejo de agua de la granja, bordos y caminos durante la etapa de secado, afectación del drenaje vertical en sitios con construccion de concreto.

Preparación de los estanques, reservorio, bordos y canales de salida	Flora	No existe agente de cambio ya que el polígono del proyecto carece totalmente de este importante componente biológico y los que se logren establecer sobre canales de llamada y drenes se respetaran.
	Suelo	Sellado del suelo en las etapas constructivas del proyecto con la afectación de 367.00 m^2 que soporta las infraestructuras de piso de concreto como compuertas de entrada y salida, carcamo de bombeo, bodegas, campamento y fosa séptica. Posible grado de erosión por viento y agua al dejar expuesto sin agua el espejo de agua de la granja, bordos y caminos durante la etapa de secado, afectación del drenaje vertical en sitios con construccion de concreto.

Preparación de los estanques, reservorio, bordos y canales de salida	Flora	No existe agente de cambio ya que el polígono del proyecto carece totalmente de este importante componente biológico y los que se logren establecer sobre canales de llamada y drenes se respetaran.
	Suelo	Sellado del suelo en las etapas constructivas del proyecto con la afectación de 367.00 m^2 que soporta las infraestructuras de piso de concreto como compuertas de entrada y salida, carcamo de bombeo, bodegas, campamento y fosa séptica. Posible grado de erosión por viento y agua al dejar expuesto sin agua el espejo de agua de la granja, bordos y caminos durante la etapa de secado, afectación del drenaje vertical en sitios con construccion de concreto.

Preparación de los estanques, reservorio, bordos y canales de salida	Flora	No existe agente de cambio ya que el polígono del proyecto carece totalmente de este importante componente biológico y los que se logren establecer sobre canales de llamada y drenes se respetaran.
	Suelo	Sellado del suelo en las etapas constructivas del proyecto con la afectación de 367.00 m^2 que soporta las infraestructuras de piso de concreto como compuertas de entrada y salida, carcamo de bombeo, bodegas, campamento y fosa séptica. Posible grado de erosión por viento y agua al dejar expuesto sin agua el espejo de agua de la granja, bordos y caminos durante la etapa de secado, afectación del drenaje vertical en sitios con construccion de concreto.

Preparación de los estanques, reservorio, bordos y canales de salida	Flora	No existe agente de cambio ya que el polígono del proyecto carece totalmente de este importante componente biológico y los que se logren establecer sobre canales de llamada y drenes se respetaran.
	Suelo	Sellado del suelo en las etapas constructivas del proyecto con la afectación de 367.00 m^2 que soporta las infraestructuras de piso de concreto como compuertas de entrada y salida, carcamo de bombeo, bodegas, campamento y fosa séptica. Posible grado de erosión por viento y agua al dejar expuesto sin agua el espejo de agua de la granja, bordos y caminos durante la etapa de secado, afectación del drenaje vertical en sitios con construccion de concreto.

Preparación de los estanques, reservorio, bordos y canales de salida	Flora	No existe agente de cambio ya que el polígono del proyecto carece totalmente de este importante componente biológico y los que se logren establecer sobre canales de llamada y drenes se respetaran.
	Suelo	Sellado del suelo en las etapas constructivas del proyecto con la afectación de 367.00 m^2 que soporta las infraestructuras de piso de concreto como compuertas de entrada y salida, carcamo de bombeo, bodegas, campamento y fosa séptica. Posible grado de erosión por viento y agua al dejar expuesto sin agua el espejo de agua de la granja, bordos y caminos durante la etapa de secado, afectación del drenaje vertical en sitios con construccion de concreto.

Preparación de los estanques, reservorio, bordos y canales de salida	Flora	No existe agente de cambio ya que el polígono del proyecto carece totalmente de este importante componente biológico y los que se logren establecer sobre canales de llamada y drenes se respetaran.
	Suelo	Sellado del suelo en las etapas constructivas del proyecto con la afectación de 367.00 m^2 que soporta las infraestructuras de piso de concreto como compuertas de entrada y salida, carcamo de bombeo, bodegas, campamento y fosa séptica. Posible grado de erosión por viento y agua al dejar expuesto sin agua el espejo de agua de la granja, bordos y caminos durante la etapa de secado, afectación del drenaje vertical en sitios con construccion de concreto.

Preparación de los estanques, reservorio, bordos y canales de salida	Flora	No existe agente de cambio ya que el polígono del proyecto carece totalmente de este importante componente biológico y los que se logren establecer sobre canales de llamada y drenes se respetaran.
	Suelo	Sellado del suelo en las etapas constructivas del proyecto con la afectación de 367.00 m^2 que soporta las infraestructuras de piso de concreto como compuertas de entrada y salida, carcamo de bombeo, bodegas, campamento y fosa séptica. Posible grado de erosión por viento y agua al dejar expuesto sin agua el espejo de agua de la granja, bordos y caminos durante la etapa de secado, afectación del drenaje vertical en sitios con construccion de concreto.

Preparación de los estanques, reservorio, bordos y canales de salida	Flora	No existe agente de cambio ya que el polígono del proyecto carece totalmente de este importante componente biológico y los que se logren establecer sobre canales de llamada y drenes se respetaran.
	Suelo	Sellado del suelo en las etapas constructivas del proyecto con la afectación de 367.00 m^2 que soporta las infraestructuras de piso de concreto como compuertas de entrada y salida, carcamo de bombeo, bodegas, campamento y fosa séptica. Posible grado de erosión por viento y agua al dejar expuesto sin agua el espejo de agua de la granja, bordos y caminos durante la etapa de secado, afectación del drenaje vertical en sitios con construccion de concreto.

Preparación de los estanques, reservorio, bordos y canales de salida	Flora	No existe agente de cambio ya que el polígono del proyecto carece totalmente de este importante componente biológico y los que se logren establecer sobre canales de llamada y drenes se respetaran.
	Suelo	Sellado del suelo en las etapas constructivas del proyecto con la afectación de 367.00 m^2 que soporta las infraestructuras de piso de concreto como compuertas de entrada y salida, carcamo de bombeo, bodegas, campamento y fosa séptica. Posible grado de erosión por viento y agua al dejar expuesto sin agua el espejo de agua de la granja, bordos y caminos durante la etapa de secado, afectación del drenaje vertical en sitios con construccion de concreto.

Preparación de los estanques, reservorio, bordos y canales de salida	Flora	No existe agente de cambio ya que el polígono del proyecto carece totalmente de este importante componente biológico y los que se logren establecer sobre canales de llamada y drenes se respetaran.
	Suelo	Sellado del suelo en las etapas constructivas del proyecto con la afectación de 367.00 m^2 que soporta las infraestructuras de piso de concreto como compuertas de entrada y salida, carcamo de bombeo, bodegas, campamento y fosa séptica. Posible grado de erosión por viento y agua al dejar expuesto sin agua el espejo de agua de la granja, bordos y caminos durante la etapa de secado, afectación del drenaje vertical en sitios con construccion de concreto.

Preparación de los estanques, reservorio, bordos y canales de salida	Flora	No existe agente de cambio ya que el polígono del proyecto carece totalmente de este importante componente biológico y los que se logren establecer sobre canales de llamada y drenes se respetaran.
	Suelo	Sellado del suelo en las etapas constructivas del proyecto con la afectación de 367.00 m^2 que soporta las infraestructuras de piso de concreto como compuertas de entrada y salida, carcamo de bombeo, bodegas, campamento y fosa séptica. Posible grado de erosión por viento y agua al dejar expuesto sin agua el espejo de agua de la granja, bordos y caminos durante la etapa de secado, afectación del drenaje vertical en sitios con construccion de concreto.

Preparación de los estanques, reservorio, bordos y canales de salida	Flora	No existe agente de cambio ya que el polígono del proyecto carece totalmente de este importante componente biológico y los que se logren establecer sobre canales de llamada y drenes se respetaran.
	Suelo	Sellado del suelo en las etapas constructivas del proyecto con la afectación de 367.00 m^2 que soporta las infraestructuras de piso de concreto como compuertas de entrada y salida, carcamo de bombeo, bodegas, campamento y fosa séptica. Posible grado de erosión por viento y agua al dejar expuesto sin agua el espejo de agua de la granja, bordos y caminos durante la etapa de secado, afectación del drenaje vertical en sitios con construccion de concreto.

Preparación de los estanques, reservorio, bordos y canales de salida	Flora	No existe agente de cambio ya que el polígono del proyecto carece totalmente de este importante componente biológico y los que se logren establecer sobre canales de llamada y drenes se respetaran.
	Suelo	Sellado del suelo en las etapas constructivas del proyecto con la afectación de 367.00 m^2 que soporta las infraestructuras de piso de concreto como compuertas de entrada y salida, carcamo de bombeo, bodegas, campamento y fosa séptica. Posible grado de erosión por viento y agua al dejar expuesto sin agua el espejo de agua de la granja, bordos y caminos durante la etapa de secado, afectación del drenaje vertical en sitios con construccion de concreto.

Preparación de los estanques, reservorio, bordos y canales de salida	Flora	No existe agente de cambio ya que el polígono del proyecto carece totalmente de este importante componente biológico y los que se logren establecer sobre canales de llamada y drenes se respetaran.
	Suelo	Sellado del suelo en las etapas constructivas del proyecto con la afectación de 367.00 m^2 que soporta las infraestructuras de piso de concreto como compuertas de entrada y salida, carcamo de bombeo, bodegas, campamento y fosa séptica. Posible grado de erosión por viento y agua al dejar expuesto sin agua el espejo de agua de la granja, bordos y caminos durante la etapa de secado, afectación del drenaje vertical en sitios con construccion de concreto.

Preparación de los estanques, reservorio, bordos y canales de salida	Flora	No existe agente de cambio ya que el polígono del proyecto carece totalmente de este importante componente biológico y los que se logren establecer sobre canales de llamada y drenes se respetaran.
	Suelo	Sellado del suelo en las etapas constructivas del proyecto con la afectación de 367.00 m^2 que soporta las infraestructuras de piso de concreto como compuertas de entrada y salida, carcamo de bombeo, bodegas, campamento y fosa séptica. Posible grado de erosión por viento y agua al dejar expuesto sin agua el espejo de agua de la granja, bordos y caminos durante la etapa de secado, afectación del drenaje vertical en sitios con construccion de concreto.

Preparación de los estanques, reservorio, bordos y canales de salida	Flora	No existe agente de cambio ya que el polígono del proyecto carece totalmente de este importante componente biológico y los que se logren establecer sobre canales de llamada y drenes se respetaran.
	Suelo	Sellado del suelo en las etapas constructivas del proyecto con la afectación de 367.00 m^2 que soporta las infraestructuras de piso de concreto como compuertas de entrada y salida, carcamo de bombeo, bodegas, campamento y fosa séptica. Posible grado de erosión por viento y agua al dejar expuesto sin agua el espejo de agua de la granja, bordos y caminos durante la etapa de secado, afectación del drenaje vertical en sitios con construccion de concreto.

Preparación de los estanques, reservorio, bordos y canales de salida	Flora	No existe agente de cambio ya que el polígono del proyecto carece totalmente de este importante componente biológico y los que se logren establecer sobre canales de llamada y drenes se respetaran.
	Suelo	Sellado del suelo en las etapas constructivas del proyecto con la afectación de 367.00 m^2 que soporta las infraestructuras de piso de concreto como compuertas de entrada y salida, carcamo de bombeo, bodegas, campamento y fosa séptica. Posible grado de erosión por viento y agua al dejar expuesto sin agua el espejo de agua de la granja, bordos y caminos durante la etapa de secado, afectación del drenaje vertical en sitios con construccion de concreto.

Preparación de los estanques, reservorio, bordos y canales de salida	Flora	No existe agente de cambio ya que el polígono del proyecto carece totalmente de este importante componente biológico y los que se logren establecer sobre canales de llamada y drenes se respetaran.
	Suelo	Sellado del suelo en las etapas constructivas del proyecto con la afectación de 367.00 m^2 que soporta las infraestructuras de piso de concreto como compuertas de entrada y salida, carcamo de bombeo, bodegas, campamento y fosa séptica. Posible grado de erosión por viento y agua al dejar expuesto sin agua el espejo de agua de la granja, bordos y caminos durante la etapa de secado, afectación del drenaje vertical en sitios con construccion de concreto.

Preparación de los estanques, reservorio, bordos y canales de salida	Flora	No existe agente de cambio ya que el polígono del proyecto carece totalmente de este importante componente biológico y los que se logren establecer sobre canales de llamada y drenes se respetaran.
	Suelo	Sellado del suelo en las etapas constructivas del proyecto con la afectación de 367.00 m^2 que soporta las infraestructuras de piso de concreto como compuertas de entrada y salida, carcamo de bombeo, bodegas, campamento y fosa séptica. Posible grado de erosión por viento y agua al dejar expuesto sin agua el espejo de agua de la granja, bordos y caminos durante la etapa de secado, afectación del drenaje vertical en sitios con construccion de concreto.

Preparación de los estanques, reservorio, bordos y canales de salida	Flora	No existe agente de cambio ya que el polígono del proyecto carece totalmente de este importante componente biológico y los que se logren establecer sobre canales de llamada y drenes se respetaran.
	Suelo	Sellado del suelo en las etapas constructivas del proyecto con la afectación de 367.00 m^2 que soporta las infraestructuras de piso de concreto como compuertas de entrada y salida, carcamo de bombeo, bodegas, campamento y fosa séptica. Posible grado de erosión por viento y agua al dejar expuesto sin agua el espejo de agua de la granja, bordos y caminos durante la etapa de secado, afectación del drenaje vertical en sitios con construccion de concreto.

Preparación de los estanques, reservorio, bordos y canales de salida	Flora	No existe agente de cambio ya que el polígono del proyecto carece totalmente de este importante componente biológico y los que se logren establecer sobre canales de llamada y drenes se respetaran.
	Suelo	Sellado del suelo en las etapas constructivas del proyecto con la afectación de 367.00 m^2 que soporta las infraestructuras de piso de concreto como compuertas de entrada y salida, carcamo de bombeo, bodegas, campamento y fosa séptica. Posible grado de erosión por viento y agua al dejar expuesto sin agua el espejo de agua de la granja, bordos y caminos durante la etapa de secado, afectación del drenaje vertical en sitios con construccion de concreto.

Preparación de los estanques, reservorio, bordos y canales de salida	Flora	No existe agente de cambio ya que el polígono del proyecto carece totalmente de este importante componente biológico y los que se logren establecer sobre canales de llamada y drenes se respetaran.
	Suelo	Sellado del suelo en las etapas constructivas del proyecto con la afectación de 367.00 m^2 que soporta las infraestructuras de piso de concreto como compuertas de entrada y salida, carcamo de bombeo, bodegas, campamento y fosa séptica. Posible grado de erosión por viento y agua al dejar expuesto sin agua el espejo de agua de la granja, bordos y caminos durante la etapa de secado, afectación del drenaje vertical en sitios con construccion de concreto.

Preparación de los estanques, reservorio, bordos y canales de salida	Flora	No existe agente de cambio ya que el polígono del proyecto carece totalmente de este importante componente biológico y los que se logren establecer sobre canales de llamada y drenes se respetaran.
	Suelo	Sellado del suelo en las etapas constructivas del proyecto con la afectación de 367.00 m^2 que soporta las infraestructuras de piso de concreto como compuertas de entrada y salida, carcamo de bombeo, bodegas, campamento y fosa séptica. Posible grado de erosión por viento y agua al dejar expuesto sin agua el espejo de agua de la granja, bordos y caminos durante la etapa de secado, afectación del drenaje vertical en sitios con construccion de concreto.

Preparación de los estanques, reservorio, bordos y canales de salida	Flora	No existe agente de cambio ya que el polígono del proyecto carece totalmente de este importante componente biológico y los que se logren establecer sobre canales de llamada y drenes se respetaran.
	Suelo	Sellado del suelo en las etapas constructivas del proyecto con la afectación de 367.00 m^2 que soporta las infraestructuras de piso de concreto como compuertas de entrada y salida, carcamo de bombeo, bodegas, campamento y fosa séptica. Posible grado de erosión por viento y agua al dejar expuesto sin agua el espejo de agua de la granja, bordos y caminos durante la etapa de secado, afectación del drenaje vertical en sitios con construccion de concreto.

Preparación de los estanques, reservorio, bordos y canales de salida	Flora	No existe agente de cambio ya que el polígono del proyecto carece totalmente de este importante componente biológico y los que se logren establecer sobre canales de llamada y drenes se respetaran.
	Suelo	Sellado del suelo en las etapas constructivas del proyecto con la afectación de 367.00 m^2 que soporta las infraestructuras de piso de concreto como compuertas de entrada y salida, carcamo de bombeo, bodegas, campamento y fosa séptica. Posible grado de erosión por viento y agua al dejar expuesto sin agua el espejo de agua de la granja, bordos y caminos durante la etapa de secado, afectación del drenaje vertical en sitios con construccion de concreto.

Preparación de los estanques, reservorio, bordos y canales de salida	Flora	No existe agente de cambio ya que el polígono del proyecto carece totalmente de este importante componente biológico y los que se logren establecer sobre canales de llamada y drenes se respetaran.
	Suelo	Sellado del suelo en las etapas constructivas del proyecto con la afectación de 367.00 m^2 que soporta las infraestructuras de piso de concreto como compuertas de entrada y salida, carcamo de bombeo, bodegas, campamento y fosa séptica. Posible grado de erosión por viento y agua al dejar expuesto sin agua el espejo de agua de la granja, bordos y caminos durante la etapa de secado, afectación del drenaje vertical en sitios con construccion de concreto.

Preparación de los estanques, reservorio, bordos y canales de salida	Flora	No existe agente de cambio ya que el polígono del proyecto carece totalmente de este importante componente biológico y los que se logren establecer sobre canales de llamada y drenes se respetaran.
	Suelo	Sellado del suelo en las etapas constructivas del proyecto con la afectación de 367.00 m^2 que soporta las infraestructuras de piso de concreto como compuertas de entrada y salida, carcamo de bombeo, bodegas, campamento y fosa séptica. Posible grado de erosión por viento y agua al dejar expuesto sin agua el espejo de agua de la granja, bordos y caminos durante la etapa de secado, afectación del drenaje vertical en sitios con construccion de concreto.

Preparación de los estanques, reservorio, bordos y canales de salida	Flora	No existe agente de cambio ya que el polígono del proyecto carece totalmente de este importante componente biológico y los que se logren establecer sobre canales de llamada y drenes se respetaran.
	Suelo	Sellado del suelo en las etapas constructivas del proyecto con la afectación de 367.00 m^2 que soporta las infraestructuras de piso de concreto como compuertas de entrada y salida, carcamo de bombeo, bodegas, campamento y fosa séptica. Posible grado de erosión por viento y agua al dejar expuesto sin agua el espejo de agua de la granja, bordos y caminos durante la etapa de secado, afectación del drenaje vertical en sitios con construccion de concreto.

Preparación de los estanques, reservorio, bordos y canales de salida	Flora	No existe agente de cambio ya que el polígono del proyecto carece totalmente de este importante componente biológico y los que se logren establecer sobre canales de llamada y drenes se respetaran.
	Suelo	Sellado del suelo en las etapas constructivas del proyecto con la afectación de 367.00 m^2 que soporta las infraestructuras de piso de concreto como compuertas de entrada y salida, carcamo de bombeo, bodegas, campamento y fosa séptica. Posible grado de erosión por viento y agua al dejar expuesto sin agua el espejo de agua de la granja, bordos y caminos durante la etapa de secado, afectación del drenaje vertical en sitios con construccion de concreto.

Preparación de los estanques, reservorio, bordos y canales de salida	Flora	No existe agente de cambio ya que el polígono del proyecto carece totalmente de este importante componente biológico y los que se logren establecer sobre canales de llamada y drenes se respetaran.
	Suelo	Sellado del suelo en las etapas constructivas del proyecto con la afectación de 367.00 m^2 que soporta las infraestructuras de piso de concreto como compuertas de entrada y salida, carcamo de bombeo, bodegas, campamento y fosa séptica. Posible grado de erosión por viento y agua al dejar expuesto sin agua el espejo de agua de la granja, bordos y caminos durante la etapa de secado, afectación del drenaje vertical en sitios con construccion de concreto.

Preparación de los estanques, reservorio, bordos y canales de salida	Flora	No existe agente de cambio ya que el polígono del proyecto carece totalmente de este importante componente biológico y los que se logren establecer sobre canales de llamada y drenes se respetaran.
	Suelo	Sellado del suelo en las etapas constructivas del proyecto con la afectación de 367.00 m^2 que soporta las infraestructuras de piso de concreto como compuertas de entrada y salida, carcamo de bombeo, bodegas, campamento y fosa séptica. Posible grado de erosión por viento y agua al dejar expuesto sin agua el espejo de agua de la granja, bordos y caminos durante la etapa de secado, afectación del drenaje vertical en sitios con construccion de concreto.

Preparación de los estanques, reservorio, bordos y canales de salida	Flora	No existe agente de cambio ya que el polígono del proyecto carece totalmente de este importante componente biológico y los que se logren establecer sobre canales de llamada y drenes se respetaran.
	Suelo	Sellado del suelo en las etapas constructivas del proyecto con la afectación de 367.00 m^2 que soporta las infraestructuras de piso de concreto como compuertas de entrada y salida, carcamo de bombeo, bodegas, campamento y fosa séptica. Posible grado de erosión por viento y agua al dejar expuesto sin agua el espejo de agua de la granja, bordos y caminos durante la etapa de secado, afectación del drenaje vertical en sitios con construccion de concreto.

Preparación de los estanques, reservorio, bordos y canales de salida	Flora	No existe agente de cambio ya que el polígono del proyecto carece totalmente de este importante componente biológico y los que se logren establecer sobre canales de llamada y drenes se respetaran.
	Suelo	Sellado del suelo en las etapas constructivas del proyecto con la afectación de 367.00 m^2 que soporta las infraestructuras de piso de concreto como compuertas de entrada y salida, carcamo de bombeo, bodegas, campamento y fosa séptica. Posible grado de erosión por viento y agua al dejar expuesto sin agua el espejo de agua de la granja, bordos y caminos durante la etapa de secado, afectación del drenaje vertical en sitios con construccion de concreto.

Preparación de los estanques, reservorio, bordos y canales de salida	Flora	No existe agente de cambio ya que el polígono del proyecto carece totalmente de este importante componente biológico y los que se logren establecer sobre canales de llamada y drenes se respetaran.
	Suelo	Sellado del suelo en las etapas constructivas del proyecto con la afectación de 367.00 m^2 que soporta las infraestructuras de piso de concreto como compuertas de entrada y salida, carcamo de bombeo, bodegas, campamento y fosa séptica. Posible grado de erosión por viento y agua al dejar expuesto sin agua el espejo de agua de la granja, bordos y caminos durante la etapa de secado, afectación del drenaje vertical en sitios con construccion de concreto.

Preparación de los estanques, reservorio, bordos y canales de salida	Flora	No existe agente de cambio ya que el polígono del proyecto carece totalmente de este importante componente biológico y los que se logren establecer sobre canales de llamada y drenes se respetaran.
	Suelo	Sellado del suelo en las etapas constructivas del proyecto con la afectación de 367.00 m^2 que soporta las infraestructuras de piso de concreto como compuertas de entrada y salida, carcamo de bombeo, bodegas, campamento y fosa séptica. Posible grado de erosión por viento y agua al dejar expuesto sin agua el espejo de agua de la granja, bordos y caminos durante la etapa de secado, afectación del drenaje vertical en sitios con construccion de concreto.

Preparación de los estanques, reservorio, bordos y canales de salida	Flora	No existe agente de cambio ya que el polígono del proyecto carece totalmente de este importante componente biológico y los que se logren establecer sobre canales de llamada y drenes se respetaran.
	Suelo	Sellado del suelo en las etapas constructivas del proyecto con la afectación de 367.00 m^2 que soporta las infraestructuras de piso de concreto como compuertas de entrada y salida, carcamo de bombeo, bodegas, campamento y fosa séptica. Posible grado de erosión por viento y agua al dejar expuesto sin agua el espejo de agua de la granja, bordos y caminos durante la etapa de secado, afectación del drenaje vertical en sitios con construccion de concreto.

Preparación de los estanques, reservorio, bordos y canales de salida	Flora	No existe agente de cambio ya que el polígono del proyecto carece totalmente de este importante componente biológico y los que se logren establecer sobre canales de llamada y drenes se respetaran.
	Suelo	Sellado del suelo en las etapas constructivas del proyecto con la afectación de 367.00 m^2 que soporta las infraestructuras de piso de concreto como compuertas de entrada y salida, carcamo de bombeo, bodegas, campamento y fosa séptica. Posible grado de erosión por viento y agua al dejar expuesto sin agua el espejo de agua de la granja, bordos y caminos durante la etapa de secado, afectación del drenaje vertical en sitios con construccion de concreto.

Preparación de los estanques, reservorio, bordos y canales de salida	Flora	No existe agente de cambio ya que el polígono del proyecto carece totalmente de este importante componente biológico y los que se logren establecer sobre canales de llamada y drenes se respetaran.
	Suelo	Sellado del suelo en las etapas constructivas del proyecto con la afectación de 367.00 m^2 que soporta las infraestructuras de piso de concreto como compuertas de entrada y salida, carcamo de bombeo, bodegas, campamento y fosa séptica. Posible grado de erosión por viento y agua al dejar expuesto sin agua el espejo de agua de la granja, bordos y caminos durante la etapa de secado, afectación del drenaje vertical en sitios con construccion de concreto.

Preparación de los estanques, reservorio, bordos y canales de salida	Flora	No existe agente de cambio ya que el polígono del proyecto carece totalmente de este importante componente biológico y los que se logren establecer sobre canales de llamada y drenes se respetaran.
	Suelo	Sellado del suelo en las etapas constructivas del proyecto con la afectación de 367.00 m^2 que soporta las infraestructuras de piso de concreto como compuertas de entrada y salida, carcamo de bombeo, bodegas, campamento y fosa séptica. Posible grado de erosión por viento y agua al dejar expuesto sin agua el espejo de agua de la granja, bordos y caminos durante la etapa de secado, afectación del drenaje vertical en sitios con construccion de concreto.

Preparación de los estanques, reservorio, bordos y canales de salida	Flora	No existe agente de cambio ya que el polígono del proyecto carece totalmente de este importante componente biológico y los que se logren establecer sobre canales de llamada y drenes se respetaran.
	Suelo	Sellado del suelo en las etapas constructivas del proyecto con la afectación de 367.00 m^2 que soporta las infraestructuras de piso de concreto como compuertas de entrada y salida, carcamo de bombeo, bodegas, campamento y fosa séptica. Posible grado de erosión por viento y agua al dejar expuesto sin agua el espejo de agua de la granja, bordos y caminos durante la etapa de secado, afectación del drenaje vertical en sitios con construccion de concreto.

Preparación de los estanques, reservorio, bordos y canales de salida	Flora	No existe agente de cambio ya que el polígono del proyecto carece totalmente de este importante componente biológico y los que se logren establecer sobre canales de llamada y drenes se respetaran.
	Suelo	Sellado del suelo en las etapas constructivas del proyecto con la afectación de 367.00 m^2 que soporta las infraestructuras de piso de concreto como compuertas de entrada y salida, carcamo de bombeo, bodegas, campamento y fosa séptica. Posible grado de erosión por viento y agua al dejar expuesto sin agua el espejo de agua de la granja, bordos y caminos durante la etapa de secado, afectación del drenaje vertical en sitios con construccion de concreto.

Preparación de los estanques, reservorio, bordos y canales de salida	Flora	No existe agente de cambio ya que el polígono del proyecto carece totalmente de este importante componente biológico y los que se logren establecer sobre canales de llamada y drenes se respetaran.
	Suelo	Sellado del suelo en las etapas constructivas del proyecto con la afectación de 367.00 m^2 que soporta las infraestructuras de piso de concreto como compuertas de entrada y salida, carcamo de bombeo, bodegas, campamento y fosa séptica. Posible grado de erosión por viento y agua al dejar expuesto sin agua el espejo de agua de la granja, bordos y caminos durante la etapa de secado, afectación del drenaje vertical en sitios con construccion de concreto.

Preparación de los estanques, reservorio, bordos y canales de salida	Flora	No existe agente de cambio ya que el polígono del proyecto carece totalmente de este importante componente biológico y los que se logren establecer sobre canales de llamada y drenes se respetaran.
	Suelo	Sellado del suelo en las etapas constructivas del proyecto con la afectación de 367.00 m^2 que soporta las infraestructuras de piso de concreto como compuertas de entrada y salida, carcamo de bombeo, bodegas, campamento y fosa séptica. Posible grado de erosión por viento y agua al dejar expuesto sin agua el espejo de agua de la granja, bordos y caminos durante la etapa de secado, afectación del drenaje vertical en sitios con construccion de concreto.

Preparación de los estanques, reservorio, bordos y canales de salida	Flora	No existe agente de cambio ya que el polígono del proyecto carece totalmente de este importante componente biológico y los que se logren establecer sobre canales de llamada y drenes se respetaran.
	Suelo	Sellado del suelo en las etapas constructivas del proyecto con la afectación de 367.00 m^2 que soporta las infraestructuras de piso de concreto como compuertas de entrada y salida, carcamo de bombeo, bodegas, campamento y fosa séptica. Posible grado de erosión por viento y agua al dejar expuesto sin agua el espejo de agua de la granja, bordos y caminos durante la etapa de secado, afectación del drenaje vertical en sitios con construccion de concreto.

Preparación de los estanques, reservorio, bordos y canales de salida	Flora	No existe agente de cambio ya que el polígono del proyecto carece totalmente de este importante componente biológico y los que se logren establecer sobre canales de llamada y drenes se respetaran.
	Suelo	Sellado del suelo en las etapas constructivas del proyecto con la afectación de 367.00 m^2 que soporta las infraestructuras de piso de concreto como compuertas de entrada y salida, carcamo de bombeo, bodegas, campamento y fosa séptica. Posible grado de erosión por viento y agua al dejar expuesto sin agua el espejo de agua de la granja, bordos y caminos durante la etapa de secado, afectación del drenaje vertical en sitios con construccion de concreto.

Preparación de los estanques, reservorio, bordos y canales de salida	Flora	No existe agente de cambio ya que el polígono del proyecto carece totalmente de este importante componente biológico y los que se logren establecer sobre canales de llamada y drenes se respetaran.
	Suelo	Sellado del suelo en las etapas constructivas del proyecto con la afectación de 367.00 m^2 que soporta las infraestructuras de piso de concreto como compuertas de entrada y salida, carcamo de bombeo, bodegas, campamento y fosa séptica. Posible grado de erosión por viento y agua al dejar expuesto sin agua el espejo de agua de la granja, bordos y caminos durante la etapa de secado, afectación del drenaje vertical en sitios con construccion de concreto.

Preparación de los estanques, reservorio, bordos y canales de salida	Flora	No existe agente de cambio ya que el polígono del proyecto carece totalmente de este importante componente biológico y los que se logren establecer sobre canales de llamada y drenes se respetaran.
	Suelo	Sellado del suelo en las etapas constructivas del proyecto con la afectación de 367.00 m^2 que soporta las infraestructuras de piso de concreto como compuertas de entrada y salida, carcamo de bombeo, bodegas, campamento y fosa séptica. Posible grado de erosión por viento y agua al dejar expuesto sin agua el espejo de agua de la granja, bordos y caminos durante la etapa de secado, afectación del drenaje vertical en sitios con construccion de concreto.

Preparación de los estanques, reservorio, bordos y canales de salida	Flora	No existe agente de cambio ya que el polígono del proyecto carece totalmente de este importante componente biológico y los que se logren establecer sobre canales de llamada y drenes se respetaran.
	Suelo	Sellado del suelo en las etapas constructivas del proyecto con la afectación de 367.00 m^2 que soporta las infraestructuras de piso de concreto como compuertas de entrada y salida, carcamo de bombeo, bodegas, campamento y fosa séptica. Posible grado de erosión por viento y agua al dejar expuesto sin agua el espejo de agua de la granja, bordos y caminos durante la etapa de secado, afectación del drenaje vertical en sitios con construccion de concreto.

Preparación de los estanques, reservorio, bordos y canales de salida	Flora	No existe agente de cambio ya que el polígono del proyecto carece totalmente de este importante componente biológico y los que se logren establecer sobre canales de llamada y drenes se respetaran.
	Suelo	Sellado del suelo en las etapas constructivas del proyecto con la afectación de 367.00 m^2 que soporta las infraestructuras de piso de concreto como compuertas de entrada y salida, carcamo de bombeo, bodegas, campamento y fosa séptica. Posible grado de erosión por viento y agua al dejar expuesto sin agua el espejo de agua de la granja, bordos y caminos durante la etapa de secado, afectación del drenaje vertical en sitios con construccion de concreto.

Preparación de los estanques, reservorio, bordos y canales de salida	Flora	No existe agente de cambio ya que el polígono del proyecto carece totalmente de este importante componente biológico y los que se logren establecer sobre canales de llamada y drenes se respetaran.
	Suelo	Sellado del suelo en las etapas constructivas del proyecto con la afectación de 367.00 m^2 que soporta las infraestructuras de piso de concreto como compuertas de entrada y salida, carcamo de bombeo, bodegas, campamento y fosa séptica. Posible grado de erosión por viento y agua al dejar expuesto sin agua el espejo de agua de la granja, bordos y caminos durante la etapa de secado, afectación del drenaje vertical en sitios con construccion de concreto.

Preparación de los estanques, reservorio, bordos y canales de salida	Flora	No existe agente de cambio ya que el polígono del proyecto carece totalmente de este importante componente biológico y los que se logren establecer sobre canales de llamada y drenes se respetaran.
	Suelo	Sellado del suelo en las etapas constructivas del proyecto con la afectación de 367.00 m^2 que soporta las infraestructuras de piso de concreto como compuertas de entrada y salida, carcamo de bombeo, bodegas, campamento y fosa séptica. Posible grado de erosión por viento y agua al dejar expuesto sin agua el espejo de agua de la granja, bordos y caminos durante la etapa de secado, afectación del drenaje vertical en sitios con construccion de concreto.

Preparación de los estanques, reservorio, bordos y canales de salida	Flora	No existe agente de cambio ya que el polígono del proyecto carece totalmente de este importante componente biológico y los que se logren establecer sobre canales de llamada y drenes se respetaran.
	Suelo	Sellado del suelo en las etapas constructivas del proyecto con la afectación de 367.00 m^2 que soporta las infraestructuras de piso de concreto como compuertas de entrada y salida, carcamo de bombeo, bodegas, campamento y fosa séptica. Posible grado de erosión por viento y agua al dejar expuesto sin agua el espejo de agua de la granja, bordos y caminos durante la etapa de secado, afectación del drenaje vertical en sitios con construccion de concreto.

Preparación de los estanques, reservorio, bordos y canales de salida	Flora	No existe agente de cambio ya que el polígono del proyecto carece totalmente de este importante componente biológico y los que se logren establecer sobre canales de llamada y drenes se respetaran.
	Suelo	Sellado del suelo en las etapas constructivas del proyecto con la afectación de 367.00 m^2 que soporta las infraestructuras de piso de concreto como compuertas de entrada y salida, carcamo de bombeo, bodegas, campamento y fosa séptica. Posible grado de erosión por viento y agua al dejar expuesto sin agua el espejo de agua de la granja, bordos y caminos durante la etapa de secado, afectación del drenaje vertical en sitios con construccion de concreto.

Preparación de los estanques, reservorio, bordos y canales de salida	Flora	No existe agente de cambio ya que el polígono del proyecto carece totalmente de este importante componente biológico y los que se logren establecer sobre canales de llamada y drenes se respetaran.
	Suelo	Sellado del suelo en las etapas constructivas del proyecto con la afectación de 367.00 m^2 que soporta las infraestructuras de piso de concreto como compuertas de entrada y salida, carcamo de bombeo, bodegas, campamento y fosa séptica. Posible grado de erosión por viento y agua al dejar expuesto sin agua el espejo de agua de la granja, bordos y caminos durante la etapa de secado, afectación del drenaje vertical en sitios con construccion de concreto.

Preparación de los estanques, reservorio, bordos y canales de salida	Flora	No existe agente de cambio ya que el polígono del proyecto carece totalmente de este importante componente biológico y los que se logren establecer sobre canales de llamada y drenes se respetaran.
	Suelo	Sellado del suelo en las etapas constructivas del proyecto con la afectación de 367.00 m^2 que soporta las infraestructuras de piso de concreto como compuertas de entrada y salida, carcamo de bombeo, bodegas, campamento y fosa séptica. Posible grado de erosión por viento y agua al dejar expuesto sin agua el espejo de agua de la granja, bordos y caminos durante la etapa de secado, afectación del drenaje vertical en sitios con construccion de concreto.

Preparación de los estanques, reservorio, bordos y canales de salida	Flora	No existe agente de cambio ya que el polígono del proyecto carece totalmente de este importante componente biológico y los que se logren establecer sobre canales de llamada y drenes se respetaran.
	Suelo	Sellado del suelo en las etapas constructivas del proyecto con la afectación de 367.00 m^2 que soporta las infraestructuras de piso de concreto como compuertas de entrada y salida, carcamo de bombeo, bodegas, campamento y fosa séptica. Posible grado de erosión por viento y agua al dejar expuesto sin agua el espejo de agua de la granja, bordos y caminos durante la etapa de secado, afectación del drenaje vertical en sitios con construccion de concreto.

Preparación de los estanques, reservorio, bordos y canales de salida	Flora	No existe agente de cambio ya que el polígono del proyecto carece totalmente de este importante componente biológico y los que se logren establecer sobre canales de llamada y drenes se respetaran.
	Suelo	Sellado del suelo en las etapas constructivas del proyecto con la afectación de 367.00 m^2 que soporta las infraestructuras de piso de concreto como compuertas de entrada y salida, carcamo de bombeo, bodegas, campamento y fosa séptica. Posible grado de erosión por viento y agua al dejar expuesto sin agua el espejo de agua de la granja, bordos y caminos durante la etapa de secado, afectación del drenaje vertical en sitios con construccion de concreto.

Preparación de los estanques, reservorio, bordos y canales de salida	Flora	No existe agente de cambio ya que el polígono del proyecto carece totalmente de este importante componente biológico y los que se logren establecer sobre canales de llamada y drenes se respetaran.
	Suelo	Sellado del suelo en las etapas constructivas del proyecto con la afectación de 367.00 m^2 que soporta las infraestructuras de piso de concreto como compuertas de entrada y salida, carcamo de bombeo, bodegas, campamento y fosa séptica. Posible grado de erosión por viento y agua al dejar expuesto sin agua el espejo de agua de la granja, bordos y caminos durante la etapa de secado, afectación del drenaje vertical en sitios con construccion de concreto.

Preparación de los estanques, reservorio, bordos y canales de salida	Flora	No existe agente de cambio ya que el polígono del proyecto carece totalmente de este importante componente biológico y los que se logren establecer sobre canales de llamada y drenes se respetaran.
	Suelo	Sellado del suelo en las etapas constructivas del proyecto con la afectación de 367.00 m^2 que soporta las infraestructuras de piso de concreto como compuertas de entrada y salida, carcamo de bombeo, bodegas, campamento y fosa séptica. Posible grado de erosión por viento y agua al dejar expuesto sin agua el espejo de agua de la granja, bordos y caminos durante la etapa de secado, afectación del drenaje vertical en sitios con construccion de concreto.

Preparación de los estanques, reservorio, bordos y canales de salida	Flora	No existe agente de cambio ya que el polígono del proyecto carece totalmente de este importante componente biológico y los que se logren establecer sobre canales de llamada y drenes se respetaran.
	Suelo	Sellado del suelo en las etapas constructivas del proyecto con la afectación de 367.00 m^2 que soporta las infraestructuras de piso de concreto como compuertas de entrada y salida, carcamo de bombeo, bodegas, campamento y fosa séptica. Posible grado de erosión por viento y agua al dejar expuesto sin agua el espejo de agua de la granja, bordos y caminos durante la etapa de secado, afectación del drenaje vertical en sitios con construccion de concreto.

Preparación de los estanques, reservorio, bordos y canales de salida	Flora	No existe agente de cambio ya que el polígono del proyecto carece totalmente de este importante componente biológico y los que se logren establecer sobre canales de llamada y drenes se respetaran.
	Suelo	Sellado del suelo en las etapas constructivas del proyecto con la afectación de 367.00 m^2 que soporta las infraestructuras de piso de concreto como compuertas de entrada y salida, carcamo de bombeo, bodegas, campamento y fosa séptica. Posible grado de erosión por viento y agua al dejar expuesto sin agua el espejo de agua de la granja, bordos y caminos durante la etapa de secado, afectación del drenaje vertical en sitios con construccion de concreto.

Preparación de los estanques, reservorio, bordos y canales de salida	Flora	No existe agente de cambio ya que el polígono del proyecto carece totalmente de este importante componente biológico y los que se logren establecer sobre canales de llamada y drenes se respetaran.
	Suelo	Sellado del suelo en las etapas constructivas del proyecto con la afectación de 367.00 m^2 que soporta las infraestructuras de piso de concreto como compuertas de entrada y salida, carcamo de bombeo, bodegas, campamento y fosa séptica. Posible grado de erosión por viento y agua al dejar expuesto sin agua el espejo de agua de la granja, bordos y caminos durante la etapa de secado, afectación del drenaje vertical en sitios con construccion de concreto.

Preparación de los estanques, reservorio, bordos y canales de salida	Flora	No existe agente de cambio ya que el polígono del proyecto carece totalmente de este importante componente biológico y los que se logren establecer sobre canales de llamada y drenes se respetaran.
	Suelo	Sellado del suelo en las etapas constructivas del proyecto con la afectación de 367.00 m^2 que soporta las infraestructuras de piso de concreto como compuertas de entrada y salida, carcamo de bombeo, bodegas, campamento y fosa séptica. Posible grado de erosión por viento y agua al dejar expuesto sin agua el espejo de agua de la granja, bordos y caminos durante la etapa de secado, afectación del drenaje vertical en sitios con construccion de concreto.

Preparación de los estanques, reservorio, bordos y canales de salida	Flora	No existe agente de cambio ya que el polígono del proyecto carece totalmente de este importante componente biológico y los que se logren establecer sobre canales de llamada y drenes se respetaran.
	Suelo	Sellado del suelo en las etapas constructivas del proyecto con la afectación de 367.00 m^2 que soporta las infraestructuras de piso de concreto como compuertas de entrada y salida, carcamo de bombeo, bodegas, campamento y fosa séptica. Posible grado de erosión por viento y agua al dejar expuesto sin agua el espejo de agua de la granja, bordos y caminos durante la etapa de secado, afectación del drenaje vertical en sitios con construccion de concreto.

Preparación de los estanques, reservorio, bordos y canales de salida	Flora	No existe agente de cambio ya que el polígono del proyecto carece totalmente de este importante componente biológico y los que se logren establecer sobre canales de llamada y drenes se respetaran.
	Suelo	Sellado del suelo en las etapas constructivas del proyecto con la afectación de 367.00 m^2 que soporta las infraestructuras de piso de concreto como compuertas de entrada y salida, carcamo de bombeo, bodegas, campamento y fosa séptica. Posible grado de erosión por viento y agua al dejar expuesto sin agua el espejo de agua de la granja, bordos y caminos durante la etapa de secado, afectación del drenaje vertical en sitios con construccion de concreto.

Preparación de los estanques, reservorio, bordos y canales de salida	Flora	No existe agente de cambio ya que el polígono del proyecto carece totalmente de este importante componente biológico y los que se logren establecer sobre canales de llamada y drenes se respetaran.
	Suelo	Sellado del suelo en las etapas constructivas del proyecto con la afectación de 367.00 m^2 que soporta las infraestructuras de piso de concreto como compuertas de entrada y salida, carcamo de bombeo, bodegas, campamento y fosa séptica. Posible grado de erosión por viento y agua al dejar expuesto sin agua el espejo de agua de la granja, bordos y caminos durante la etapa de secado, afectación del drenaje vertical en sitios con construccion de concreto.

Preparación de los estanques, reservorio, bordos y canales de salida	Flora	No existe agente de cambio ya que el polígono del proyecto carece totalmente de este importante componente biológico y los que se logren establecer sobre canales de llamada y drenes se respetaran.
	Suelo	Sellado del suelo en las etapas constructivas del proyecto con la afectación de 367.00 m^2 que soporta las infraestructuras de piso de concreto como compuertas de entrada y salida, carcamo de bombeo, bodegas, campamento y fosa séptica. Posible grado de erosión por viento y agua al dejar expuesto sin agua el espejo de agua de la granja, bordos y caminos durante la etapa de secado, afectación del drenaje vertical en sitios con construccion de concreto.

Preparación de los estanques, reservorio, bordos y canales de salida	Flora	No existe agente de cambio ya que el polígono del proyecto carece totalmente de este importante componente biológico y los que se logren establecer sobre canales de llamada y drenes se respetaran.
	Suelo	Sellado del suelo en las etapas constructivas del proyecto con la afectación de 367.00 m^2 que soporta las infraestructuras de piso de concreto como compuertas de entrada y salida, carcamo de bombeo, bodegas, campamento y fosa séptica. Posible grado de erosión por viento y agua al dejar expuesto sin agua el espejo de agua de la granja, bordos y caminos durante la etapa de secado, afectación del drenaje vertical en sitios con construccion de concreto.

Preparación de los estanques, reservorio, bordos y canales de salida	Flora	No existe agente de cambio ya que el polígono del proyecto carece totalmente de este importante componente biológico y los que se logren establecer sobre canales de llamada y drenes se respetaran.
	Suelo	Sellado del suelo en las etapas constructivas del proyecto con la afectación de 367.00 m^2 que soporta las infraestructuras de piso de concreto como compuertas de entrada y salida, carcamo de bombeo, bodegas, campamento y fosa séptica. Posible grado de erosión por viento y agua al dejar expuesto sin agua el espejo de agua de la granja, bordos y caminos durante la etapa de secado, afectación del drenaje vertical en sitios con construccion de concreto.

Preparación de los estanques, reservorio, bordos y canales de salida	Flora	No existe agente de cambio ya que el polígono del proyecto carece totalmente de este importante componente biológico y los que se logren establecer sobre canales de llamada y drenes se respetaran.
	Suelo	Sellado del suelo en las etapas constructivas del proyecto con la afectación de 367.00 m^2 que soporta las infraestructuras de piso de concreto como compuertas de entrada y salida, carcamo de bombeo, bodegas, campamento y fosa séptica. Posible grado de erosión por viento y agua al dejar expuesto sin agua el espejo de agua de la granja, bordos y caminos durante la etapa de secado, afectación del drenaje vertical en sitios con construccion de concreto.

Preparación de los estanques, reservorio, bordos y canales de salida	Flora	No existe agente de cambio ya que el polígono del proyecto carece totalmente de este importante componente biológico y los que se logren establecer sobre canales de llamada y drenes se respetaran.
	Suelo	Sellado del suelo en las etapas constructivas del proyecto con la afectación de 367.00 m^2 que soporta las infraestructuras de piso de concreto como compuertas de entrada y salida, carcamo de bombeo, bodegas, campamento y fosa séptica. Posible grado de erosión por viento y agua al dejar expuesto sin agua el espejo de agua de la granja, bordos y caminos durante la etapa de secado, afectación del drenaje vertical en sitios con construccion de concreto.

Preparación de los estanques, reservorio, bordos y canales de salida	Flora	No existe agente de cambio ya que el polígono del proyecto carece totalmente de este importante componente biológico y los que se logren establecer sobre canales de llamada y drenes se respetaran.
	Suelo	Sellado del suelo en las etapas constructivas del proyecto con la afectación de 367.00 m^2 que soporta las infraestructuras de piso de concreto como compuertas de entrada y salida, carcamo de bombeo, bodegas, campamento y fosa séptica. Posible grado de erosión por viento y agua al dejar expuesto sin agua el espejo de agua de la granja, bordos y caminos durante la etapa de secado, afectación del drenaje vertical en sitios con construccion de concreto.

Preparación de los estanques, reservorio, bordos y canales de salida	Flora	No existe agente de cambio ya que el polígono del proyecto carece totalmente de este importante componente biológico y los que se logren establecer sobre canales de llamada y drenes se respetaran.
	Suelo	Sellado del suelo en las etapas constructivas del proyecto con la afectación de 367.00 m^2 que soporta las infraestructuras de piso de concreto como compuertas de entrada y salida, carcamo de bombeo, bodegas, campamento y fosa séptica. Posible grado de erosión por viento y agua al dejar expuesto sin agua el espejo de agua de la granja, bordos y caminos durante la etapa de secado, afectación del drenaje vertical en sitios con construccion de concreto.

Preparación de los estanques, reservorio, bordos y canales de salida	Flora	No existe agente de cambio ya que el polígono del proyecto carece totalmente de este importante componente biológico y los que se logren establecer sobre canales de llamada y drenes se respetaran.
	Suelo	Sellado del suelo en las etapas constructivas del proyecto con la afectación de 367.00 m^2 que soporta las infraestructuras de piso de concreto como compuertas de entrada y salida, carcamo de bombeo, bodegas, campamento y fosa séptica. Posible grado de erosión por viento y agua al dejar expuesto sin agua el espejo de agua de la granja, bordos y caminos durante la etapa de secado, afectación del drenaje vertical en sitios con construccion de concreto.

Preparación de los estanques, reservorio, bordos y canales de salida	Flora	No existe agente de cambio ya que el polígono del proyecto carece totalmente de este importante componente biológico y los que se logren establecer sobre canales de llamada y drenes se respetaran.
	Suelo	Sellado del suelo en las etapas constructivas del proyecto con la afectación de 367.00 m^2 que soporta las infraestructuras de piso de concreto como compuertas de entrada y salida, carcamo de bombeo, bodegas, campamento y fosa séptica. Posible grado de erosión por viento y agua al dejar expuesto sin agua el espejo de agua de la granja, bordos y caminos durante la etapa de secado, afectación del drenaje vertical en sitios con construccion de concreto.

Preparación de los estanques, reservorio, bordos y canales de salida	Flora	No existe agente de cambio ya que el polígono del proyecto carece totalmente de este importante componente biológico y los que se logren establecer sobre canales de llamada y drenes se respetaran.
	Suelo	Sellado del suelo en las etapas constructivas del proyecto con la afectación de 367.00 m^2 que soporta las infraestructuras de piso de concreto como compuertas de entrada y salida, carcamo de bombeo, bodegas, campamento y fosa séptica. Posible grado de erosión por viento y agua al dejar expuesto sin agua el espejo de agua de la granja, bordos y caminos durante la etapa de secado, afectación del drenaje vertical en sitios con construccion de concreto.

Preparación de los estanques, reservorio, bordos y canales de salida	Flora	No existe agente de cambio ya que el polígono del proyecto carece totalmente de este importante componente biológico y los que se logren establecer sobre canales de llamada y drenes se respetaran.
	Suelo	Sellado del suelo en las etapas constructivas del proyecto con la afectación de 367.00 m^2 que soporta las infraestructuras de piso de concreto como compuertas de entrada y salida, carcamo de bombeo, bodegas, campamento y fosa séptica. Posible grado de erosión por viento y agua al dejar expuesto sin agua el espejo de agua de la granja, bordos y caminos durante la etapa de secado, afectación del drenaje vertical en sitios con construccion de concreto.

Preparación de los estanques, reservorio, bordos y canales de salida	Flora	No existe agente de cambio ya que el polígono del proyecto carece totalmente de este importante componente biológico y los que se logren establecer sobre canales de llamada y drenes se respetaran.
	Suelo	Sellado del suelo en las etapas constructivas del proyecto con la afectación de 367.00 m^2 que soporta las infraestructuras de piso de concreto como compuertas de entrada y salida, carcamo de bombeo, bodegas, campamento y fosa séptica. Posible grado de erosión por viento y agua al dejar expuesto sin agua el espejo de agua de la granja, bordos y caminos durante la etapa de secado, afectación del drenaje vertical en sitios con construccion de concreto.

Preparación de los estanques, reservorio, bordos y canales de salida	Flora	No existe agente de cambio ya que el polígono del proyecto carece totalmente de este importante componente biológico y los que se logren establecer sobre canales de llamada y drenes se respetaran.
	Suelo	Sellado del suelo en las etapas constructivas del proyecto con la afectación de 367.00 m^2 que soporta las infraestructuras de piso de concreto como compuertas de entrada y salida, carcamo de bombeo, bodegas, campamento y fosa séptica. Posible grado de erosión por viento y agua al dejar expuesto sin agua el espejo de agua de la granja, bordos y caminos durante la etapa de secado, afectación del drenaje vertical en sitios con construccion de concreto.

Preparación de los estanques, reservorio, bordos y canales de salida	Flora	No existe agente de cambio ya que el polígono del proyecto carece totalmente de este importante componente biológico y los que se logren establecer sobre canales de llamada y drenes se respetaran.
	Suelo	Sellado del suelo en las etapas constructivas del proyecto con la afectación de 367.00 m^2 que soporta las infraestructuras de piso de concreto como compuertas de entrada y salida, carcamo de bombeo, bodegas, campamento y fosa séptica. Posible grado de erosión por viento y agua al dejar expuesto sin agua el espejo de agua de la granja, bordos y caminos durante la etapa de secado, afectación del drenaje vertical en sitios con construccion de concreto.

Preparación de los estanques, reservorio, bordos y canales de salida	Flora	No existe agente de cambio ya que el polígono del proyecto carece totalmente de este importante componente biológico y los que se logren establecer sobre canales de llamada y drenes se respetaran.
	Suelo	Sellado del suelo en las etapas constructivas del proyecto con la afectación de 367.00 m^2 que soporta las infraestructuras de piso de concreto como compuertas de entrada y salida, carcamo de bombeo, bodegas, campamento y fosa séptica. Posible grado de erosión por viento y agua al dejar expuesto sin agua el espejo de agua de la granja, bordos y caminos durante la etapa de secado, afectación del drenaje vertical en sitios con construccion de concreto.

Preparación de los estanques, reservorio, bordos y canales de salida	Flora	No existe agente de cambio ya que el polígono del proyecto carece totalmente de este importante componente biológico y los que se logren establecer sobre canales de llamada y drenes se respetaran.
	Suelo	Sellado del suelo en las etapas constructivas del proyecto con la afectación de 367.00 m^2 que soporta las infraestructuras de piso de concreto como compuertas de entrada y salida, carcamo de bombeo, bodegas, campamento y fosa séptica. Posible grado de erosión por viento y agua al dejar expuesto sin agua el espejo de agua de la granja, bordos y caminos durante la etapa de secado, afectación del drenaje vertical en sitios con construccion de concreto.

Preparación de los estanques, reservorio, bordos y canales de salida	Flora	No existe agente de cambio ya que el polígono del proyecto carece totalmente de este importante componente biológico y los que se logren establecer sobre canales de llamada y drenes se respetaran.
	Suelo	Sellado del suelo en las etapas constructivas del proyecto con la afectación de 367.00 m^2 que soporta las infraestructuras de piso de concreto como compuertas de entrada y salida, carcamo de bombeo, bodegas, campamento y fosa séptica. Posible grado de erosión por viento y agua al dejar expuesto sin agua el espejo de agua de la granja, bordos y caminos durante la etapa de secado, afectación del drenaje vertical en sitios con construccion de concreto.

Preparación de los estanques, reservorio, bordos y canales de salida	Flora	No existe agente de cambio ya que el polígono del proyecto carece totalmente de este importante componente biológico y los que se logren establecer sobre canales de llamada y drenes se respetaran.
	Suelo	Sellado del suelo en las etapas constructivas del proyecto con la afectación de 367.00 m^2 que soporta las infraestructuras de piso de concreto como compuertas de entrada y salida, carcamo de bombeo, bodegas, campamento y fosa séptica. Posible grado de erosión por viento y agua al dejar expuesto sin agua el espejo de agua de la granja, bordos y caminos durante la etapa de secado, afectación del drenaje vertical en sitios con construccion de concreto.

Preparación de los estanques, reservorio, bordos y canales de salida	Flora	No existe agente de cambio ya que el polígono del proyecto carece totalmente de este importante componente biológico y los que se logren establecer sobre canales de llamada y drenes se respetaran.
	Suelo	Sellado del suelo en las etapas constructivas del proyecto con la afectación de 367.00 m^2 que soporta las infraestructuras de piso de concreto como compuertas de entrada y salida, carcamo de bombeo, bodegas, campamento y fosa séptica. Posible grado de erosión por viento y agua al dejar expuesto sin agua el espejo de agua de la granja, bordos y caminos durante la etapa de secado, afectación del drenaje vertical en sitios con construccion de concreto.

Preparación de los estanques, reservorio, bordos y canales de salida	Flora	No existe agente de cambio ya que el polígono del proyecto carece totalmente de este importante componente biológico y los que se logren establecer sobre canales de llamada y drenes se respetaran.
	Suelo	Sellado del suelo en las etapas constructivas del proyecto con la afectación de 367.00 m^2 que soporta las infraestructuras de piso de concreto como compuertas de entrada y salida, carcamo de bombeo, bodegas, campamento y fosa séptica. Posible grado de erosión por viento y agua al dejar expuesto sin agua el espejo de agua de la granja, bordos y caminos durante la etapa de secado, afectación del drenaje vertical en sitios con construccion de concreto.

Preparación de los estanques, reservorio, bordos y canales de salida	Flora	No existe agente de cambio ya que el polígono del proyecto carece totalmente de este importante componente biológico y los que se logren establecer sobre canales de llamada y drenes se respetaran.
	Suelo	Sellado del suelo en las etapas constructivas del proyecto con la afectación de 367.00 m^2 que soporta las infraestructuras de piso de concreto como compuertas de entrada y salida, carcamo de bombeo, bodegas, campamento y fosa séptica. Posible grado de erosión por viento y agua al dejar expuesto sin agua el espejo de agua de la granja, bordos y caminos durante la etapa de secado, afectación del drenaje vertical en sitios con construccion de concreto.

Preparación de los estanques, reservorio, bordos y canales de salida	Flora	No existe agente de cambio ya que el polígono del proyecto carece totalmente de este importante componente biológico y los que se logren establecer sobre canales de llamada y drenes se respetaran.
	Suelo	Sellado del suelo en las etapas constructivas del proyecto con la afectación de 367.00 m^2 que soporta las infraestructuras de piso de concreto como compuertas de entrada y salida, carcamo de bombeo, bodegas, campamento y fosa séptica. Posible grado de erosión por viento y agua al dejar expuesto sin agua el espejo de agua de la granja, bordos y caminos durante la etapa de secado, afectación del drenaje vertical en sitios con construccion de concreto.

Preparación de los estanques, reservorio, bordos y canales de salida	Flora	No existe agente de cambio ya que el polígono del proyecto carece totalmente de este importante componente biológico y los que se logren establecer sobre canales de llamada y drenes se respetaran.
	Suelo	Sellado del suelo en las etapas constructivas del proyecto con la afectación de 367.00 m^2 que soporta las infraestructuras de piso de concreto como compuertas de entrada y salida, carcamo de bombeo, bodegas, campamento y fosa séptica. Posible grado de erosión por viento y agua al dejar expuesto sin agua el espejo de agua de la granja, bordos y caminos durante la etapa de secado, afectación del drenaje vertical en sitios con construccion de concreto.

Preparación de los estanques, reservorio, bordos y canales de salida	Flora	No existe agente de cambio ya que el polígono del proyecto carece totalmente de este importante componente biológico y los que se logren establecer sobre canales de llamada y drenes se respetaran.
	Suelo	Sellado del suelo en las etapas constructivas del proyecto con la afectación de 367.00 m^2 que soporta las infraestructuras de piso de concreto como compuertas de entrada y salida, carcamo de bombeo, bodegas, campamento y fosa séptica. Posible grado de erosión por viento y agua al dejar expuesto sin agua el espejo de agua de la granja, bordos y caminos durante la etapa de secado, afectación del drenaje vertical en sitios con construccion de concreto.

Preparación de los estanques, reservorio, bordos y canales de salida	Flora	No existe agente de cambio ya que el polígono del proyecto carece totalmente de este importante componente biológico y los que se logren establecer sobre canales de llamada y drenes se respetaran.
	Suelo	Sellado del suelo en las etapas constructivas del proyecto con la afectación de 367.00 m^2 que soporta las infraestructuras de piso de concreto como compuertas de entrada y salida, carcamo de bombeo, bodegas, campamento y fosa séptica. Posible grado de erosión por viento y agua al dejar expuesto sin agua el espejo de agua de la granja, bordos y caminos durante la etapa de secado, afectación del drenaje vertical en sitios con construccion de concreto.

Preparación de los estanques, reservorio, bordos y canales de salida	Flora	No existe agente de cambio ya que el polígono del proyecto carece totalmente de este importante componente biológico y los que se logren establecer sobre canales de llamada y drenes se respetaran.
	Suelo	Sellado del suelo en las etapas constructivas del proyecto con la afectación de 367.00 m^2 que soporta las infraestructuras de piso de concreto como compuertas de entrada y salida, carcamo de bombeo, bodegas, campamento y fosa séptica. Posible grado de erosión por viento y agua al dejar expuesto sin agua el espejo de agua de la granja, bordos y caminos durante la etapa de secado, afectación del drenaje vertical en sitios con construccion de concreto.

Preparación de los estanques, reservorio, bordos y canales de salida	Flora	No existe agente de cambio ya que el polígono del proyecto carece totalmente de este importante componente biológico y los que se logren establecer sobre canales de llamada y drenes se respetaran.
	Suelo	Sellado del suelo en las etapas constructivas del proyecto con la afectación de 367.00 m^2 que soporta las infraestructuras de piso de concreto como compuertas de entrada y salida, carcamo de bombeo, bodegas, campamento y fosa séptica. Posible grado de erosión por viento y agua al dejar expuesto sin agua el espejo de agua de la granja, bordos y caminos durante la etapa de secado, afectación del drenaje vertical en sitios con construccion de concreto.

Preparación de los estanques, reservorio, bordos y canales de salida	Flora	No existe agente de cambio ya que el polígono del proyecto carece totalmente de este importante componente biológico y los que se logren establecer sobre canales de llamada y drenes se respetaran.
	Suelo	Sellado del suelo en las etapas constructivas del proyecto con la afectación de 367.00 m^2 que soporta las infraestructuras de piso de concreto como compuertas de entrada y salida, carcamo de bombeo, bodegas, campamento y fosa séptica. Posible grado de erosión por viento y agua al dejar expuesto sin agua el espejo de agua de la granja, bordos y caminos durante la etapa de secado, afectación del drenaje vertical en sitios con construccion de concreto.

Preparación de los estanques, reservorio, bordos y canales de salida	Flora	No existe agente de cambio ya que el polígono del proyecto carece totalmente de este importante componente biológico y los que se logren establecer sobre canales de llamada y drenes se respetaran.
	Suelo	Sellado del suelo en las etapas constructivas del proyecto con la afectación de 367.00 m^2 que soporta las infraestructuras de piso de concreto como compuertas de entrada y salida, carcamo de bombeo, bodegas, campamento y fosa séptica. Posible grado de erosión por viento y agua al dejar expuesto sin agua el espejo de agua de la granja, bordos y caminos durante la etapa de secado, afectación del drenaje vertical en sitios con construccion de concreto.

Preparación de los estanques, reservorio, bordos y canales de salida	Flora	No existe agente de cambio ya que el polígono del proyecto carece totalmente de este importante componente biológico y los que se logren establecer sobre canales de llamada y drenes se respetaran.
	Suelo	Sellado del suelo en las etapas constructivas del proyecto con la afectación de 367.00 m^2 que soporta las infraestructuras de piso de concreto como compuertas de entrada y salida, carcamo de bombeo, bodegas, campamento y fosa séptica. Posible grado de erosión por viento y agua al dejar expuesto sin agua el espejo de agua de la granja, bordos y caminos durante la etapa de secado, afectación del drenaje vertical en sitios con construccion de concreto.

Preparación de los estanques, reservorio, bordos y canales de salida	Flora	No existe agente de cambio ya que el polígono del proyecto carece totalmente de este importante componente biológico y los que se logren establecer sobre canales de llamada y drenes se respetaran.
	Suelo	Sellado del suelo en las etapas constructivas del proyecto con la afectación de 367.00 m^2 que soporta las infraestructuras de piso de concreto como compuertas de entrada y salida, carcamo de bombeo, bodegas, campamento y fosa séptica. Posible grado de erosión por viento y agua al dejar expuesto sin agua el espejo de agua de la granja, bordos y caminos durante la etapa de secado, afectación del drenaje vertical en sitios con construccion de concreto.

Preparación de los estanques, reservorio, bordos y canales de salida	Flora	No existe agente de cambio ya que el polígono del proyecto carece totalmente de este importante componente biológico y los que se logren establecer sobre canales de llamada y drenes se respetaran.
	Suelo	Sellado del suelo en las etapas constructivas del proyecto con la afectación de 367.00 m^2 que soporta las infraestructuras de piso de concreto como compuertas de entrada y salida, carcamo de bombeo, bodegas, campamento y fosa séptica. Posible grado de erosión por viento y agua al dejar expuesto sin agua el espejo de agua de la granja, bordos y caminos durante la etapa de secado, afectación del drenaje vertical en sitios con construccion de concreto.

Preparación de los estanques, reservorio, bordos y canales de salida	Flora	No existe agente de cambio ya que el polígono del proyecto carece totalmente de este importante componente biológico y los que se logren establecer sobre canales de llamada y drenes se respetaran.
	Suelo	Sellado del suelo en las etapas constructivas del proyecto con la afectación de 367.00 m^2 que soporta las infraestructuras de piso de concreto como compuertas de entrada y salida, carcamo de bombeo, bodegas, campamento y fosa séptica. Posible grado de erosión por viento y agua al dejar expuesto sin agua el espejo de agua de la granja, bordos y caminos durante la etapa de secado, afectación del drenaje vertical en sitios con construccion de concreto.

Preparación de los estanques, reservorio, bordos y canales de salida	Flora	No existe agente de cambio ya que el polígono del proyecto carece totalmente de este importante componente biológico y los que se logren establecer sobre canales de llamada y drenes se respetaran.
	Suelo	Sellado del suelo en las etapas constructivas del proyecto con la afectación de 367.00 m^2 que soporta las infraestructuras de piso de concreto como compuertas de entrada y salida, carcamo de bombeo, bodegas, campamento y fosa séptica. Posible grado de erosión por viento y agua al dejar expuesto sin agua el espejo de agua de la granja, bordos y caminos durante la etapa de secado, afectación del drenaje vertical en sitios con construccion de concreto.

Preparación de los estanques, reservorio, bordos y canales de salida	Flora	No existe agente de cambio ya que el polígono del proyecto carece totalmente de este importante componente biológico y los que se logren establecer sobre canales de llamada y drenes se respetaran.
	Suelo	Sellado del suelo en las etapas constructivas del proyecto con la afectación de 367.00 m^2 que soporta las infraestructuras de piso de concreto como compuertas de entrada y salida, carcamo de bombeo, bodegas, campamento y fosa séptica. Posible grado de erosión por viento y agua al dejar expuesto sin agua el espejo de agua de la granja, bordos y caminos durante la etapa de secado, afectación del drenaje vertical en sitios con construccion de concreto.

Preparación de los estanques, reservorio, bordos y canales de salida	Flora	No existe agente de cambio ya que el polígono del proyecto carece totalmente de este importante componente biológico y los que se logren establecer sobre canales de llamada y drenes se respetaran.
	Suelo	Sellado del suelo en las etapas constructivas del proyecto con la afectación de 367.00 m^2 que soporta las infraestructuras de piso de concreto como compuertas de entrada y salida, carcamo de bombeo, bodegas, campamento y fosa séptica. Posible grado de erosión por viento y agua al dejar expuesto sin agua el espejo de agua de la granja, bordos y caminos durante la etapa de secado, afectación del drenaje vertical en sitios con construccion de concreto.

Preparación de los estanques, reservorio, bordos y canales de salida	Flora	No existe agente de cambio ya que el polígono del proyecto carece totalmente de este importante componente biológico y los que se logren establecer sobre canales de llamada y drenes se respetaran.
	Suelo	Sellado del suelo en las etapas constructivas del proyecto con la afectación de 367.00 m^2 que soporta las infraestructuras de piso de concreto como compuertas de entrada y salida, carcamo de bombeo, bodegas, campamento y fosa séptica. Posible grado de erosión por viento y agua al dejar expuesto sin agua el espejo de agua de la granja, bordos y caminos durante la etapa de secado, afectación del drenaje vertical en sitios con construccion de concreto.

Preparación de los estanques, reservorio, bordos y canales de salida	Flora	No existe agente de cambio ya que el polígono del proyecto carece totalmente de este importante componente biológico y los que se logren establecer sobre canales de llamada y drenes se respetaran.
	Suelo	Sellado del suelo en las etapas constructivas del proyecto con la afectación de 367.00 m^2 que soporta las infraestructuras de piso de concreto como compuertas de entrada y salida, carcamo de bombeo, bodegas, campamento y fosa séptica. Posible grado de erosión por viento y agua al dejar expuesto sin agua el espejo de agua de la granja, bordos y caminos durante la etapa de secado, afectación del drenaje vertical en sitios con construccion de concreto.

Preparación de los estanques, reservorio, bordos y canales de salida	Flora	No existe agente de cambio ya que el polígono del proyecto carece totalmente de este importante componente biológico y los que se logren establecer sobre canales de llamada y drenes se respetaran.
	Suelo	Sellado del suelo en las etapas constructivas del proyecto con la afectación de 367.00 m^2 que soporta las infraestructuras de piso de concreto como compuertas de entrada y salida, carcamo de bombeo, bodegas, campamento y fosa séptica. Posible grado de erosión por viento y agua al dejar expuesto sin agua el espejo de agua de la granja, bordos y caminos durante la etapa de secado, afectación del drenaje vertical en sitios con construccion de concreto.

Preparación de los estanques, reservorio, bordos y canales de salida	Flora	No existe agente de cambio ya que el polígono del proyecto carece totalmente de este importante componente biológico y los que se logren establecer sobre canales de llamada y drenes se respetaran.
	Suelo	Sellado del suelo en las etapas constructivas del proyecto con la afectación de 367.00 m^2 que soporta las infraestructuras de piso de concreto como compuertas de entrada y salida, carcamo de bombeo, bodegas, campamento y fosa séptica. Posible grado de erosión por viento y agua al dejar expuesto sin agua el espejo de agua de la granja, bordos y caminos durante la etapa de secado, afectación del drenaje vertical en sitios con construccion de concreto.

Preparación de los estanques, reservorio, bordos y canales de salida	Flora	No existe agente de cambio ya que el polígono del proyecto carece totalmente de este importante componente biológico y los que se logren establecer sobre canales de llamada y drenes se respetaran.
	Suelo	Sellado del suelo en las etapas constructivas del proyecto con la afectación de 367.00 m^2 que soporta las infraestructuras de piso de concreto como compuertas de entrada y salida, carcamo de bombeo, bodegas, campamento y fosa séptica. Posible grado de erosión por viento y agua al dejar expuesto sin agua el espejo de agua de la granja, bordos y caminos durante la etapa de secado, afectación del drenaje vertical en sitios con construccion de concreto.

Preparación de los estanques, reservorio, bordos y canales de salida	Flora	No existe agente de cambio ya que el polígono del proyecto carece totalmente de este importante componente biológico y los que se logren establecer sobre canales de llamada y drenes se respetaran.
	Suelo	Sellado del suelo en las etapas constructivas del proyecto con la afectación de 367.00 m^2 que soporta las infraestructuras de piso de concreto como compuertas de entrada y salida, carcamo de bombeo, bodegas, campamento y fosa séptica. Posible grado de erosión por viento y agua al dejar expuesto sin agua el espejo de agua de la granja, bordos y caminos durante la etapa de secado, afectación del drenaje vertical en sitios con construccion de concreto.

Preparación de los estanques, reservorio, bordos y canales de salida	Flora	No existe agente de cambio ya que el polígono del proyecto carece totalmente de este importante componente biológico y los que se logren establecer sobre canales de llamada y drenes se respetaran.
	Suelo	Sellado del suelo en las etapas constructivas del proyecto con la afectación de 367.00 m^2 que soporta las infraestructuras de piso de concreto como compuertas de entrada y salida, carcamo de bombeo, bodegas, campamento y fosa séptica. Posible grado de erosión por viento y agua al dejar expuesto sin agua el espejo de agua de la granja, bordos y caminos durante la etapa de secado, afectación del drenaje vertical en sitios con construccion de concreto.

Preparación de los estanques, reservorio, bordos y canales de salida	Flora	No existe agente de cambio ya que el polígono del proyecto carece totalmente de este importante componente biológico y los que se logren establecer sobre canales de llamada y drenes se respetaran.
	Suelo	Sellado del suelo en las etapas constructivas del proyecto con la afectación de 367.00 m^2 que soporta las infraestructuras de piso de concreto como compuertas de entrada y salida, carcamo de bombeo, bodegas, campamento y fosa séptica. Posible grado de erosión por viento y agua al dejar expuesto sin agua el espejo de agua de la granja, bordos y caminos durante la etapa de secado, afectación del drenaje vertical en sitios con construccion de concreto.

Preparación de los estanques, reservorio, bordos y canales de salida	Flora	No existe agente de cambio ya que el polígono del proyecto carece totalmente de este importante componente biológico y los que se logren establecer sobre canales de llamada y drenes se respetaran.
	Suelo	Sellado del suelo en las etapas constructivas del proyecto con la afectación de 367.00 m^2 que soporta las infraestructuras de piso de concreto como compuertas de entrada y salida, carcamo de bombeo, bodegas, campamento y fosa séptica. Posible grado de erosión por viento y agua al dejar expuesto sin agua el espejo de agua de la granja, bordos y caminos durante la etapa de secado, afectación del drenaje vertical en sitios con construccion de concreto.

Preparación de los estanques, reservorio, bordos y canales de salida	Flora	No existe agente de cambio ya que el polígono del proyecto carece totalmente de este importante componente biológico y los que se logren establecer sobre canales de llamada y drenes se respetaran.
	Suelo	Sellado del suelo en las etapas constructivas del proyecto con la afectación de 367.00 m^2 que soporta las infraestructuras de piso de concreto como compuertas de entrada y salida, carcamo de bombeo, bodegas, campamento y fosa séptica. Posible grado de erosión por viento y agua al dejar expuesto sin agua el espejo de agua de la granja, bordos y caminos durante la etapa de secado, afectación del drenaje vertical en sitios con construccion de concreto.

Preparación de los estanques, reservorio, bordos y canales de salida	Flora	No existe agente de cambio ya que el polígono del proyecto carece totalmente de este importante componente biológico y los que se logren establecer sobre canales de llamada y drenes se respetaran.
	Suelo	Sellado del suelo en las etapas constructivas del proyecto con la afectación de 367.00 m^2 que soporta las infraestructuras de piso de concreto como compuertas de entrada y salida, carcamo de bombeo, bodegas, campamento y fosa séptica. Posible grado de erosión por viento y agua al dejar expuesto sin agua el espejo de agua de la granja, bordos y caminos durante la etapa de secado, afectación del drenaje vertical en sitios con construccion de concreto.

Preparación de los estanques, reservorio, bordos y canales de salida	Flora	No existe agente de cambio ya que el polígono del proyecto carece totalmente de este importante componente biológico y los que se logren establecer sobre canales de llamada y drenes se respetaran.
	Suelo	Sellado del suelo en las etapas constructivas del proyecto con la afectación de 367.00 m^2 que soporta las infraestructuras de piso de concreto como compuertas de entrada y salida, carcamo de bombeo, bodegas, campamento y fosa séptica. Posible grado de erosión por viento y agua al dejar expuesto sin agua el espejo de agua de la granja, bordos y caminos durante la etapa de secado, afectación del drenaje vertical en sitios con construccion de concreto.

Preparación de los estanques, reservorio, bordos y canales de salida	Flora	No existe agente de cambio ya que el polígono del proyecto carece totalmente de este importante componente biológico y los que se logren establecer sobre canales de llamada y drenes se respetaran.
	Suelo	Sellado del suelo en las etapas constructivas del proyecto con la afectación de 367.00 m^2 que soporta las infraestructuras de piso de concreto como compuertas de entrada y salida, carcamo de bombeo, bodegas, campamento y fosa séptica. Posible grado de erosión por viento y agua al dejar expuesto sin agua el espejo de agua de la granja, bordos y caminos durante la etapa de secado, afectación del drenaje vertical en sitios con construccion de concreto.

Preparación de los estanques, reservorio, bordos y canales de salida	Flora	No existe agente de cambio ya que el polígono del proyecto carece totalmente de este importante componente biológico y los que se logren establecer sobre canales de llamada y drenes se respetaran.
	Suelo	Sellado del suelo en las etapas constructivas del proyecto con la afectación de 367.00 m^2 que soporta las infraestructuras de piso de concreto como compuertas de entrada y salida, carcamo de bombeo, bodegas, campamento y fosa séptica. Posible grado de erosión por viento y agua al dejar expuesto sin agua el espejo de agua de la granja, bordos y caminos durante la etapa de secado, afectación del drenaje vertical en sitios con construccion de concreto.

Preparación de los estanques, reservorio, bordos y canales de salida	Flora	No existe agente de cambio ya que el polígono del proyecto carece totalmente de este importante componente biológico y los que se logren establecer sobre canales de llamada y drenes se respetaran.
	Suelo	Sellado del suelo en las etapas constructivas del proyecto con la afectación de 367.00 m^2 que soporta las infraestructuras de piso de concreto como compuertas de entrada y salida, carcamo de bombeo, bodegas, campamento y fosa séptica. Posible grado de erosión por viento y agua al dejar expuesto sin agua el espejo de agua de la granja, bordos y caminos durante la etapa de secado, afectación del drenaje vertical en sitios con construccion de concreto.

Preparación de los estanques, reservorio, bordos y canales de salida	Flora	No existe agente de cambio ya que el polígono del proyecto carece totalmente de este importante componente biológico y los que se logren establecer sobre canales de llamada y drenes se respetaran.
	Suelo	Sellado del suelo en las etapas constructivas del proyecto con la afectación de 367.00 m^2 que soporta las infraestructuras de piso de concreto como compuertas de entrada y salida, carcamo de bombeo, bodegas, campamento y fosa séptica. Posible grado de erosión por viento y agua al dejar expuesto sin agua el espejo de agua de la granja, bordos y caminos durante la etapa de secado, afectación del drenaje vertical en sitios con construccion de concreto.

Preparación de los estanques, reservorio, bordos y canales de salida	Flora	No existe agente de cambio ya que el polígono del proyecto carece totalmente de este importante componente biológico y los que se logren establecer sobre canales de llamada y drenes se respetaran.
	Suelo	Sellado del suelo en las etapas constructivas del proyecto con la afectación de 367.00 m^2 que soporta las infraestructuras de piso de concreto como compuertas de entrada y salida, carcamo de bombeo, bodegas, campamento y fosa séptica. Posible grado de erosión por viento y agua al dejar expuesto sin agua el espejo de agua de la granja, bordos y caminos durante la etapa de secado, afectación del drenaje vertical en sitios con construccion de concreto.

Preparación de los estanques, reservorio, bordos y canales de salida	Flora	No existe agente de cambio ya que el polígono del proyecto carece totalmente de este importante componente biológico y los que se logren establecer sobre canales de llamada y drenes se respetaran.
	Suelo	Sellado del suelo en las etapas constructivas del proyecto con la afectación de 367.00 m^2 que soporta las infraestructuras de piso de concreto como compuertas de entrada y salida, carcamo de bombeo, bodegas, campamento y fosa séptica. Posible grado de erosión por viento y agua al dejar expuesto sin agua el espejo de agua de la granja, bordos y caminos durante la etapa de secado, afectación del drenaje vertical en sitios con construccion de concreto.

Preparación de los estanques, reservorio, bordos y canales de salida	Flora	No existe agente de cambio ya que el polígono del proyecto carece totalmente de este importante componente biológico y los que se logren establecer sobre canales de llamada y drenes se respetaran.
	Suelo	Sellado del suelo en las etapas constructivas del proyecto con la afectación de 367.00 m^2 que soporta las infraestructuras de piso de concreto como compuertas de entrada y salida, carcamo de bombeo, bodegas, campamento y fosa séptica. Posible grado de erosión por viento y agua al dejar expuesto sin agua el espejo de agua de la granja, bordos y caminos durante la etapa de secado, afectación del drenaje vertical en sitios con construccion de concreto.

Preparación de los estanques, reservorio, bordos y canales de salida	Flora	No existe agente de cambio ya que el polígono del proyecto carece totalmente de este importante componente biológico y los que se logren establecer sobre canales de llamada y drenes se respetaran.
	Suelo	Sellado del suelo en las etapas constructivas del proyecto con la afectación de 367.00 m^2 que soporta las infraestructuras de piso de concreto como compuertas de entrada y salida, carcamo de bombeo, bodegas, campamento y fosa séptica. Posible grado de erosión por viento y agua al dejar expuesto sin agua el espejo de agua de la granja, bordos y caminos durante la etapa de secado, afectación del drenaje vertical en sitios con construccion de concreto.

Preparación de los estanques, reservorio, bordos y canales de salida	Flora	No existe agente de cambio ya que el polígono del proyecto carece totalmente de este importante componente biológico y los que se logren establecer sobre canales de llamada y drenes se respetaran.
	Suelo	Sellado del suelo en las etapas constructivas del proyecto con la afectación de 367.00 m^2 que soporta las infraestructuras de piso de concreto como compuertas de entrada y salida, carcamo de bombeo, bodegas, campamento y fosa séptica. Posible grado de erosión por viento y agua al dejar expuesto sin agua el espejo de agua de la granja, bordos y caminos durante la etapa de secado, afectación del drenaje vertical en sitios con construccion de concreto.

Preparación de los estanques, reservorio, bordos y canales de salida	Flora	No existe agente de cambio ya que el polígono del proyecto carece totalmente de este importante componente biológico y los que se logren establecer sobre canales de llamada y drenes se respetaran.
	Suelo	Sellado del suelo en las etapas constructivas del proyecto con la afectación de 367.00 m^2 que soporta las infraestructuras de piso de concreto como compuertas de entrada y salida, carcamo de bombeo, bodegas, campamento y fosa séptica. Posible grado de erosión por viento y agua al dejar expuesto sin agua el espejo de agua de la granja, bordos y caminos durante la etapa de secado, afectación del drenaje vertical en sitios con construccion de concreto.

Preparación de los estanques, reservorio, bordos y canales de salida	Flora	No existe agente de cambio ya que el polígono del proyecto carece totalmente de este importante componente biológico y los que se logren establecer sobre canales de llamada y drenes se respetaran.
	Suelo	Sellado del suelo en las etapas constructivas del proyecto con la afectación de 367.00 m^2 que soporta las infraestructuras de piso de concreto como compuertas de entrada y salida, carcamo de bombeo, bodegas, campamento y fosa séptica. Posible grado de erosión por viento y agua al dejar expuesto sin agua el espejo de agua de la granja, bordos y caminos durante la etapa de secado, afectación del drenaje vertical en sitios con construccion de concreto.

Preparación de los estanques, reservorio, bordos y canales de salida	Flora	No existe agente de cambio ya que el polígono del proyecto carece totalmente de este importante componente biológico y los que se logren establecer sobre canales de llamada y drenes se respetaran.
	Suelo	Sellado del suelo en las etapas constructivas del proyecto con la afectación de 367.00 m^2 que soporta las infraestructuras de piso de concreto como compuertas de entrada y salida, carcamo de bombeo, bodegas, campamento y fosa séptica. Posible grado de erosión por viento y agua al dejar expuesto sin agua el espejo de agua de la granja, bordos y caminos durante la etapa de secado, afectación del drenaje vertical en sitios con construccion de concreto.

Preparación de los estanques, reservorio, bordos y canales de salida	Flora	No existe agente de cambio ya que el polígono del proyecto carece totalmente de este importante componente biológico y los que se logren establecer sobre canales de llamada y drenes se respetaran.
	Suelo	Sellado del suelo en las etapas constructivas del proyecto con la afectación de 367.00 m^2 que soporta las infraestructuras de piso de concreto como compuertas de entrada y salida, carcamo de bombeo, bodegas, campamento y fosa séptica. Posible grado de erosión por viento y agua al dejar expuesto sin agua el espejo de agua de la granja, bordos y caminos durante la etapa de secado, afectación del drenaje vertical en sitios con construccion de concreto.

Preparación de los estanques, reservorio, bordos y canales de salida	Flora	No existe agente de cambio ya que el polígono del proyecto carece totalmente de este importante componente biológico y los que se logren establecer sobre canales de llamada y drenes se respetaran.
	Suelo	Sellado del suelo en las etapas constructivas del proyecto con la afectación de 367.00 m^2 que soporta las infraestructuras de piso de concreto como compuertas de entrada y salida, carcamo de bombeo, bodegas, campamento y fosa séptica. Posible grado de erosión por viento y agua al dejar expuesto sin agua el espejo de agua de la granja, bordos y caminos durante la etapa de secado, afectación del drenaje vertical en sitios con construccion de concreto.

Preparación de los estanques, reservorio, bordos y canales de salida	Flora	No existe agente de cambio ya que el polígono del proyecto carece totalmente de este importante componente biológico y los que se logren establecer sobre canales de llamada y drenes se respetaran.
	Suelo	Sellado del suelo en las etapas constructivas del proyecto con la afectación de 367.00 m^2 que soporta las infraestructuras de piso de concreto como compuertas de entrada y salida, carcamo de bombeo, bodegas, campamento y fosa séptica. Posible grado de erosión por viento y agua al dejar expuesto sin agua el espejo de agua de la granja, bordos y caminos durante la etapa de secado, afectación del drenaje vertical en sitios con construccion de concreto.

Preparación de los estanques, reservorio, bordos y canales de salida	Flora	No existe agente de cambio ya que el polígono del proyecto carece totalmente de este importante componente biológico y los que se logren establecer sobre canales de llamada y drenes se respetaran.
	Suelo	Sellado del suelo en las etapas constructivas del proyecto con la afectación de 367.00 m^2 que soporta las infraestructuras de piso de concreto como compuertas de entrada y salida, carcamo de bombeo, bodegas, campamento y fosa séptica. Posible grado de erosión por viento y agua al dejar expuesto sin agua el espejo de agua de la granja, bordos y caminos durante la etapa de secado, afectación del drenaje vertical en sitios con construccion de concreto.

Preparación de los estanques, reservorio, bordos y canales de salida	Flora	No existe agente de cambio ya que el polígono del proyecto carece totalmente de este importante componente biológico y los que se logren establecer sobre canales de llamada y drenes se respetaran.
	Suelo	Sellado del suelo en las etapas constructivas del proyecto con la afectación de 367.00 m^2 que soporta las infraestructuras de piso de concreto como compuertas de entrada y salida, carcamo de bombeo, bodegas, campamento y fosa séptica. Posible grado de erosión por viento y agua al dejar expuesto sin agua el espejo de agua de la granja, bordos y caminos durante la etapa de secado, afectación del drenaje vertical en sitios con construccion de concreto.

Preparación de los estanques, reservorio, bordos y canales de salida	Flora	No existe agente de cambio ya que el polígono del proyecto carece totalmente de este importante componente biológico y los que se logren establecer sobre canales de llamada y drenes se respetaran.
	Suelo	Sellado del suelo en las etapas constructivas del proyecto con la afectación de 367.00 m^2 que soporta las infraestructuras de piso de concreto como compuertas de entrada y salida, carcamo de bombeo, bodegas, campamento y fosa séptica. Posible grado de erosión por viento y agua al dejar expuesto sin agua el espejo de agua de la granja, bordos y caminos durante la etapa de secado, afectación del drenaje vertical en sitios con construccion de concreto.

Preparación de los estanques, reservorio, bordos y canales de salida	Flora	No existe agente de cambio ya que el polígono del proyecto carece totalmente de este importante componente biológico y los que se logren establecer sobre canales de llamada y drenes se respetaran.
	Suelo	Sellado del suelo en las etapas constructivas del proyecto con la afectación de 367.00 m^2 que soporta las infraestructuras de piso de concreto como compuertas de entrada y salida, carcamo de bombeo, bodegas, campamento y fosa séptica. Posible grado de erosión por viento y agua al dejar expuesto sin agua el espejo de agua de la granja, bordos y caminos durante la etapa de secado, afectación del drenaje vertical en sitios con construccion de concreto.

Preparación de los estanques, reservorio, bordos y canales de salida	Flora	No existe agente de cambio ya que el polígono del proyecto carece totalmente de este importante componente biológico y los que se logren establecer sobre canales de llamada y drenes se respetaran.
	Suelo	Sellado del suelo en las etapas constructivas del proyecto con la afectación de 367.00 m^2 que soporta las infraestructuras de piso de concreto como compuertas de entrada y salida, carcamo de bombeo, bodegas, campamento y fosa séptica. Posible grado de erosión por viento y agua al dejar expuesto sin agua el espejo de agua de la granja, bordos y caminos durante la etapa de secado, afectación del drenaje vertical en sitios con construccion de concreto.

Preparación de los estanques, reservorio, bordos y canales de salida	Flora	No existe agente de cambio ya que el polígono del proyecto carece totalmente de este importante componente biológico y los que se logren establecer sobre canales de llamada y drenes se respetaran.
	Suelo	Sellado del suelo en las etapas constructivas del proyecto con la afectación de 367.00 m^2 que soporta las infraestructuras de piso de concreto como compuertas de entrada y salida, carcamo de bombeo, bodegas, campamento y fosa séptica. Posible grado de erosión por viento y agua al dejar expuesto sin agua el espejo de agua de la granja, bordos y caminos durante la etapa de secado, afectación del drenaje vertical en sitios con construccion de concreto.

Preparación de los estanques, reservorio, bordos y canales de salida	Flora	No existe agente de cambio ya que el polígono del proyecto carece totalmente de este importante componente biológico y los que se logren establecer sobre canales de llamada y drenes se respetaran.
	Suelo	Sellado del suelo en las etapas constructivas del proyecto con la afectación de 367.00 m^2 que soporta las infraestructuras de piso de concreto como compuertas de entrada y salida, carcamo de bombeo, bodegas, campamento y fosa séptica. Posible grado de erosión por viento y agua al dejar expuesto sin agua el espejo de agua de la granja, bordos y caminos durante la etapa de secado, afectación del drenaje vertical en sitios con construccion de concreto.

Preparación de los estanques, reservorio, bordos y canales de salida	Flora	No existe agente de cambio ya que el polígono del proyecto carece totalmente de este importante componente biológico y los que se logren establecer sobre canales de llamada y drenes se respetaran.
	Suelo	Sellado del suelo en las etapas constructivas del proyecto con la afectación de 367.00 m^2 que soporta las infraestructuras de piso de concreto como compuertas de entrada y salida, carcamo de bombeo, bodegas, campamento y fosa séptica. Posible grado de erosión por viento y agua al dejar expuesto sin agua el espejo de agua de la granja, bordos y caminos durante la etapa de secado, afectación del drenaje vertical en sitios con construccion de concreto.

Preparación de los estanques, reservorio, bordos y canales de salida	Flora	No existe agente de cambio ya que el polígono del proyecto carece totalmente de este importante componente biológico y los que se logren establecer sobre canales de llamada y drenes se respetaran.
	Suelo	Sellado del suelo en las etapas constructivas del proyecto con la afectación de 367.00 m^2 que soporta las infraestructuras de piso de concreto como compuertas de entrada y salida, carcamo de bombeo, bodegas, campamento y fosa séptica. Posible grado de erosión por viento y agua al dejar expuesto sin agua el espejo de agua de la granja, bordos y caminos durante la etapa de secado, afectación del drenaje vertical en sitios con construccion de concreto.

Preparación de los estanques, reservorio, bordos y canales de salida	Flora	No existe agente de cambio ya que el polígono del proyecto carece totalmente de este importante componente biológico y los que se logren establecer sobre canales de llamada y drenes se respetaran.
	Suelo	Sellado del suelo en las etapas constructivas del proyecto con la afectación de 367.00 m^2 que soporta las infraestructuras de piso de concreto como compuertas de entrada y salida, carcamo de bombeo, bodegas, campamento y fosa séptica. Posible grado de erosión por viento y agua al dejar expuesto sin agua el espejo de agua de la granja, bordos y caminos durante la etapa de secado, afectación del drenaje vertical en sitios con construccion de concreto.

Preparación de los estanques, reservorio, bordos y canales de salida	Flora	No existe agente de cambio ya que el polígono del proyecto carece totalmente de este importante componente biológico y los que se logren establecer sobre canales de llamada y drenes se respetaran.
	Suelo	Sellado del suelo en las etapas constructivas del proyecto con la afectación de 367.00 m^2 que soporta las infraestructuras de piso de concreto como compuertas de entrada y salida, carcamo de bombeo, bodegas, campamento y fosa séptica. Posible grado de erosión por viento y agua al dejar expuesto sin agua el espejo de agua de la granja, bordos y caminos durante la etapa de secado, afectación del drenaje vertical en sitios con construccion de concreto.

Preparación de los estanques, reservorio, bordos y canales de salida	Flora	No existe agente de cambio ya que el polígono del proyecto carece totalmente de este importante componente biológico y los que se logren establecer sobre canales de llamada y drenes se respetaran.
	Suelo	Sellado del suelo en las etapas constructivas del proyecto con la afectación de 367.00 m^2 que soporta las infraestructuras de piso de concreto como compuertas de entrada y salida, carcamo de bombeo, bodegas, campamento y fosa séptica. Posible grado de erosión por viento y agua al dejar expuesto sin agua el espejo de agua de la granja, bordos y caminos durante la etapa de secado, afectación del drenaje vertical en sitios con construccion de concreto.

Preparación de los estanques, reservorio, bordos y canales de salida	Flora	No existe agente de cambio ya que el polígono del proyecto carece totalmente de este importante componente biológico y los que se logren establecer sobre canales de llamada y drenes se respetaran.
	Suelo	Sellado del suelo en las etapas constructivas del proyecto con la afectación de 367.00 m^2 que soporta las infraestructuras de piso de concreto como compuertas de entrada y salida, carcamo de bombeo, bodegas, campamento y fosa séptica. Posible grado de erosión por viento y agua al dejar expuesto sin agua el espejo de agua de la granja, bordos y caminos durante la etapa de secado, afectación del drenaje vertical en sitios con construccion de concreto.

Preparación de los estanques, reservorio, bordos y canales de salida	Flora	No existe agente de cambio ya que el polígono del proyecto carece totalmente de este importante componente biológico y los que se logren establecer sobre canales de llamada y drenes se respetaran.
	Suelo	Sellado del suelo en las etapas constructivas del proyecto con la afectación de 367.00 m^2 que soporta las infraestructuras de piso de concreto como compuertas de entrada y salida, carcamo de bombeo, bodegas, campamento y fosa séptica. Posible grado de erosión por viento y agua al dejar expuesto sin agua el espejo de agua de la granja, bordos y caminos durante la etapa de secado, afectación del drenaje vertical en sitios con construccion de concreto.

Preparación de los estanques, reservorio, bordos y canales de salida	Flora	No existe agente de cambio ya que el polígono del proyecto carece totalmente de este importante componente biológico y los que se logren establecer sobre canales de llamada y drenes se respetaran.
	Suelo	Sellado del suelo en las etapas constructivas del proyecto con la afectación de 367.00 m^2 que soporta las infraestructuras de piso de concreto como compuertas de entrada y salida, carcamo de bombeo, bodegas, campamento y fosa séptica. Posible grado de erosión por viento y agua al dejar expuesto sin agua el espejo de agua de la granja, bordos y caminos durante la etapa de secado, afectación del drenaje vertical en sitios con construccion de concreto.

Preparación de los estanques, reservorio, bordos y canales de salida	Flora	No existe agente de cambio ya que el polígono del proyecto carece totalmente de este importante componente biológico y los que se logren establecer sobre canales de llamada y drenes se respetaran.
	Suelo	Sellado del suelo en las etapas constructivas del proyecto con la afectación de 367.00 m^2 que soporta las infraestructuras de piso de concreto como compuertas de entrada y salida, carcamo de bombeo, bodegas, campamento y fosa séptica. Posible grado de erosión por viento y agua al dejar expuesto sin agua el espejo de agua de la granja, bordos y caminos durante la etapa de secado, afectación del drenaje vertical en sitios con construccion de concreto.

Preparación de los estanques, reservorio, bordos y canales de salida	Flora	No existe agente de cambio ya que el polígono del proyecto carece totalmente de este importante componente biológico y los que se logren establecer sobre canales de llamada y drenes se respetaran.
	Suelo	Sellado del suelo en las etapas constructivas del proyecto con la afectación de 367.00 m^2 que soporta las infraestructuras de piso de concreto como compuertas de entrada y salida, carcamo de bombeo, bodegas, campamento y fosa séptica. Posible grado de erosión por viento y agua al dejar expuesto sin agua el espejo de agua de la granja, bordos y caminos durante la etapa de secado, afectación del drenaje vertical en sitios con construccion de concreto.

Preparación de los estanques, reservorio, bordos y canales de salida	Flora	No existe agente de cambio ya que el polígono del proyecto carece totalmente de este importante componente biológico y los que se logren establecer sobre canales de llamada y drenes se respetaran.
	Suelo	Sellado del suelo en las etapas constructivas del proyecto con la afectación de 367.00 m^2 que soporta las infraestructuras de piso de concreto como compuertas de entrada y salida, carcamo de bombeo, bodegas, campamento y fosa séptica. Posible grado de erosión por viento y agua al dejar expuesto sin agua el espejo de agua de la granja, bordos y caminos durante la etapa de secado, afectación del drenaje vertical en sitios con construccion de concreto.

Preparación de los estanques, reservorio, bordos y canales de salida	Flora	No existe agente de cambio ya que el polígono del proyecto carece totalmente de este importante componente biológico y los que se logren establecer sobre canales de llamada y drenes se respetaran.
	Suelo	Sellado del suelo en las etapas constructivas del proyecto con la afectación de 367.00 m^2 que soporta las infraestructuras de piso de concreto como compuertas de entrada y salida, carcamo de bombeo, bodegas, campamento y fosa séptica. Posible grado de erosión por viento y agua al dejar expuesto sin agua el espejo de agua de la granja, bordos y caminos durante la etapa de secado, afectación del drenaje vertical en sitios con construccion de concreto.

Preparación de los estanques, reservorio, bordos y canales de salida	Flora	No existe agente de cambio ya que el polígono del proyecto carece totalmente de este importante componente biológico y los que se logren establecer sobre canales de llamada y drenes se respetaran.
	Suelo	Sellado del suelo en las etapas constructivas del proyecto con la afectación de 367.00 m^2 que soporta las infraestructuras de piso de concreto como compuertas de entrada y salida, carcamo de bombeo, bodegas, campamento y fosa séptica. Posible grado de erosión por viento y agua al dejar expuesto sin agua el espejo de agua de la granja, bordos y caminos durante la etapa de secado, afectación del drenaje vertical en sitios con construccion de concreto.

Preparación de los estanques, reservorio, bordos y canales de salida	Flora	No existe agente de cambio ya que el polígono del proyecto carece totalmente de este importante componente biológico y los que se logren establecer sobre canales de llamada y drenes se respetaran.
	Suelo	Sellado del suelo en las etapas constructivas del proyecto con la afectación de 367.00 m^2 que soporta las infraestructuras de piso de concreto como compuertas de entrada y salida, carcamo de bombeo, bodegas, campamento y fosa séptica. Posible grado de erosión por viento y agua al dejar expuesto sin agua el espejo de agua de la granja, bordos y caminos durante la etapa de secado, afectación del drenaje vertical en sitios con construccion de concreto.

Preparación de los estanques, reservorio, bordos y canales de salida	Flora	No existe agente de cambio ya que el polígono del proyecto carece totalmente de este importante componente biológico y los que se logren establecer sobre canales de llamada y drenes se respetaran.
	Suelo	Sellado del suelo en las etapas constructivas del proyecto con la afectación de 367.00 m^2 que soporta las infraestructuras de piso de concreto como compuertas de entrada y salida, carcamo de bombeo, bodegas, campamento y fosa séptica. Posible grado de erosión por viento y agua al dejar expuesto sin agua el espejo de agua de la granja, bordos y caminos durante la etapa de secado, afectación del drenaje vertical en sitios con construccion de concreto.

Preparación de los estanques, reservorio, bordos y canales de salida	Flora	No existe agente de cambio ya que el polígono del proyecto carece totalmente de este importante componente biológico y los que se logren establecer sobre canales de llamada y drenes se respetaran.
	Suelo	Sellado del suelo en las etapas constructivas del proyecto con la afectación de 367.00 m^2 que soporta las infraestructuras de piso de concreto como compuertas de entrada y salida, carcamo de bombeo, bodegas, campamento y fosa séptica. Posible grado de erosión por viento y agua al dejar expuesto sin agua el espejo de agua de la granja, bordos y caminos durante la etapa de secado, afectación del drenaje vertical en sitios con construccion de concreto.

Preparación de los estanques, reservorio, bordos y canales de salida	Flora	No existe agente de cambio ya que el polígono del proyecto carece totalmente de este importante componente biológico y los que se logren establecer sobre canales de llamada y drenes se respetaran.
	Suelo	Sellado del suelo en las etapas constructivas del proyecto con la afectación de 367.00 m^2 que soporta las infraestructuras de piso de concreto como compuertas de entrada y salida, carcamo de bombeo, bodegas, campamento y fosa séptica. Posible grado de erosión por viento y agua al dejar expuesto sin agua el espejo de agua de la granja, bordos y caminos durante la etapa de secado, afectación del drenaje vertical en sitios con construccion de concreto.

Preparación de los estanques, reservorio, bordos y canales de salida	Flora	No existe agente de cambio ya que el polígono del proyecto carece totalmente de este importante componente biológico y los que se logren establecer sobre canales de llamada y drenes se respetaran.
	Suelo	Sellado del suelo en las etapas constructivas del proyecto con la afectación de 367.00 m^2 que soporta las infraestructuras de piso de concreto como compuertas de entrada y salida, carcamo de bombeo, bodegas, campamento y fosa séptica. Posible grado de erosión por viento y agua al dejar expuesto sin agua el espejo de agua de la granja, bordos y caminos durante la etapa de secado, afectación del drenaje vertical en sitios con construccion de concreto.

Preparación de los estanques, reservorio, bordos y canales de salida	Flora	No existe agente de cambio ya que el polígono del proyecto carece totalmente de este importante componente biológico y los que se logren establecer sobre canales de llamada y drenes se respetaran.
	Suelo	Sellado del suelo en las etapas constructivas del proyecto con la afectación de 367.00 m^2 que soporta las infraestructuras de piso de concreto como compuertas de entrada y salida, carcamo de bombeo, bodegas, campamento y fosa séptica. Posible grado de erosión por viento y agua al dejar expuesto sin agua el espejo de agua de la granja, bordos y caminos durante la etapa de secado, afectación del drenaje vertical en sitios con construccion de concreto.

Preparación de los estanques, reservorio, bordos y canales de salida	Flora	No existe agente de cambio ya que el polígono del proyecto carece totalmente de este importante componente biológico y los que se logren establecer sobre canales de llamada y drenes se respetaran.
	Suelo	Sellado del suelo en las etapas constructivas del proyecto con la afectación de 367.00 m^2 que soporta las infraestructuras de piso de concreto como compuertas de entrada y salida, carcamo de bombeo, bodegas, campamento y fosa séptica. Posible grado de erosión por viento y agua al dejar expuesto sin agua el espejo de agua de la granja, bordos y caminos durante la etapa de secado, afectación del drenaje vertical en sitios con construccion de concreto.

Preparación de los estanques, reservorio, bordos y canales de salida	Flora	No existe agente de cambio ya que el polígono del proyecto carece totalmente de este importante componente biológico y los que se logren establecer sobre canales de llamada y drenes se respetaran.
	Suelo	Sellado del suelo en las etapas constructivas del proyecto con la afectación de 367.00 m^2 que soporta las infraestructuras de piso de concreto como compuertas de entrada y salida, carcamo de bombeo, bodegas, campamento y fosa séptica. Posible grado de erosión por viento y agua al dejar expuesto sin agua el espejo de agua de la granja, bordos y caminos durante la etapa de secado, afectación del drenaje vertical en sitios con construccion de concreto.

Preparación de los estanques, reservorio, bordos y canales de salida	Flora	No existe agente de cambio ya que el polígono del proyecto carece totalmente de este importante componente biológico y los que se logren establecer sobre canales de llamada y drenes se respetaran.
	Suelo	Sellado del suelo en las etapas constructivas del proyecto con la afectación de 367.00 m^2 que soporta las infraestructuras de piso de concreto como compuertas de entrada y salida, carcamo de bombeo, bodegas, campamento y fosa séptica. Posible grado de erosión por viento y agua al dejar expuesto sin agua el espejo de agua de la granja, bordos y caminos durante la etapa de secado, afectación del drenaje vertical en sitios con construccion de concreto.

Preparación de los estanques, reservorio, bordos y canales de salida	Flora	No existe agente de cambio ya que el polígono del proyecto carece totalmente de este importante componente biológico y los que se logren establecer sobre canales de llamada y drenes se respetaran.
	Suelo	Sellado del suelo en las etapas constructivas del proyecto con la afectación de 367.00 m^2 que soporta las infraestructuras de piso de concreto como compuertas de entrada y salida, carcamo de bombeo, bodegas, campamento y fosa séptica. Posible grado de erosión por viento y agua al dejar expuesto sin agua el espejo de agua de la granja, bordos y caminos durante la etapa de secado, afectación del drenaje vertical en sitios con construccion de concreto.

Preparación de los estanques, reservorio, bordos y canales de salida	Flora	No existe agente de cambio ya que el polígono del proyecto carece totalmente de este importante componente biológico y los que se logren establecer sobre canales de llamada y drenes se respetaran.
	Suelo	Sellado del suelo en las etapas constructivas del proyecto con la afectación de 367.00 m^2 que soporta las infraestructuras de piso de concreto como compuertas de entrada y salida, carcamo de bombeo, bodegas, campamento y fosa séptica. Posible grado de erosión por viento y agua al dejar expuesto sin agua el espejo de agua de la granja, bordos y caminos durante la etapa de secado, afectación del drenaje vertical en sitios con construccion de concreto.

Preparación de los estanques, reservorio, bordos y canales de salida	Flora	No existe agente de cambio ya que el polígono del proyecto carece totalmente de este importante componente biológico y los que se logren establecer sobre canales de llamada y drenes se respetaran.
	Suelo	Sellado del suelo en las etapas constructivas del proyecto con la afectación de 367.00 m^2 que soporta las infraestructuras de piso de concreto como compuertas de entrada y salida, carcamo de bombeo, bodegas, campamento y fosa séptica. Posible grado de erosión por viento y agua al dejar expuesto sin agua el espejo de agua de la granja, bordos y caminos durante la etapa de secado, afectación del drenaje vertical en sitios con construccion de concreto.

Preparación de los estanques, reservorio, bordos y canales de salida	Flora	No existe agente de cambio ya que el polígono del proyecto carece totalmente de este importante componente biológico y los que se logren establecer sobre canales de llamada y drenes se respetaran.
	Suelo	Sellado del suelo en las etapas constructivas del proyecto con la afectación de 367.00 m^2 que soporta las infraestructuras de piso de concreto como compuertas de entrada y salida, carcamo de bombeo, bodegas, campamento y fosa séptica. Posible grado de erosión por viento y agua al dejar expuesto sin agua el espejo de agua de la granja, bordos y caminos durante la etapa de secado, afectación del drenaje vertical en sitios con construccion de concreto.

Preparación de los estanques, reservorio, bordos y canales de salida	Flora	No existe agente de cambio ya que el polígono del proyecto carece totalmente de este importante componente biológico y los que se logren establecer sobre canales de llamada y drenes se respetaran.
	Suelo	Sellado del suelo en las etapas constructivas del proyecto con la afectación de 367.00 m^2 que soporta las infraestructuras de piso de concreto como compuertas de entrada y salida, carcamo de bombeo, bodegas, campamento y fosa séptica. Posible grado de erosión por viento y agua al dejar expuesto sin agua el espejo de agua de la granja, bordos y caminos durante la etapa de secado, afectación del drenaje vertical en sitios con construccion de concreto.

Preparación de los estanques, reservorio, bordos y canales de salida	Flora	No existe agente de cambio ya que el polígono del proyecto carece totalmente de este importante componente biológico y los que se logren establecer sobre canales de llamada y drenes se respetaran.
	Suelo	Sellado del suelo en las etapas constructivas del proyecto con la afectación de 367.00 m^2 que soporta las infraestructuras de piso de concreto como compuertas de entrada y salida, carcamo de bombeo, bodegas, campamento y fosa séptica. Posible grado de erosión por viento y agua al dejar expuesto sin agua el espejo de agua de la granja, bordos y caminos durante la etapa de secado, afectación del drenaje vertical en sitios con construccion de concreto.

Preparación de los estanques, reservorio, bordos y canales de salida	Flora	No existe agente de cambio ya que el polígono del proyecto carece totalmente de este importante componente biológico y los que se logren establecer sobre canales de llamada y drenes se respetaran.
	Suelo	Sellado del suelo en las etapas constructivas del proyecto con la afectación de 367.00 m^2 que soporta las infraestructuras de piso de concreto como compuertas de entrada y salida, carcamo de bombeo, bodegas, campamento y fosa séptica. Posible grado de erosión por viento y agua al dejar expuesto sin agua el espejo de agua de la granja, bordos y caminos durante la etapa de secado, afectación del drenaje vertical en sitios con construccion de concreto.

Preparación de los estanques, reservorio, bordos y canales de salida	Flora	No existe agente de cambio ya que el polígono del proyecto carece totalmente de este importante componente biológico y los que se logren establecer sobre canales de llamada y drenes se respetaran.
	Suelo	Sellado del suelo en las etapas constructivas del proyecto con la afectación de 367.00 m^2 que soporta las infraestructuras de piso de concreto como compuertas de entrada y salida, carcamo de bombeo, bodegas, campamento y fosa séptica. Posible grado de erosión por viento y agua al dejar expuesto sin agua el espejo de agua de la granja, bordos y caminos durante la etapa de secado, afectación del drenaje vertical en sitios con construccion de concreto.

Preparación de los estanques, reservorio, bordos y canales de salida	Flora	No existe agente de cambio ya que el polígono del proyecto carece totalmente de este importante componente biológico y los que se logren establecer sobre canales de llamada y drenes se respetaran.
	Suelo	Sellado del suelo en las etapas constructivas del proyecto con la afectación de 367.00 m^2 que soporta las infraestructuras de piso de concreto como compuertas de entrada y salida, carcamo de bombeo, bodegas, campamento y fosa séptica. Posible grado de erosión por viento y agua al dejar expuesto sin agua el espejo de agua de la granja, bordos y caminos durante la etapa de secado, afectación del drenaje vertical en sitios con construccion de concreto.

Preparación de los estanques, reservorio, bordos y canales de salida	Flora	No existe agente de cambio ya que el polígono del proyecto carece totalmente de este importante componente biológico y los que se logren establecer sobre canales de llamada y drenes se respetaran.
	Suelo	Sellado del suelo en las etapas constructivas del proyecto con la afectación de 367.00 m^2 que soporta las infraestructuras de piso de concreto como compuertas de entrada y salida, carcamo de bombeo, bodegas, campamento y fosa séptica. Posible grado de erosión por viento y agua al dejar expuesto sin agua el espejo de agua de la granja, bordos y caminos durante la etapa de secado, afectación del drenaje vertical en sitios con construccion de concreto.

Preparación de los estanques, reservorio, bordos y canales de salida	Flora	No existe agente de cambio ya que el polígono del proyecto carece totalmente de este importante componente biológico y los que se logren establecer sobre canales de llamada y drenes se respetaran.
	Suelo	Sellado del suelo en las etapas constructivas del proyecto con la afectación de 367.00 m^2 que soporta las infraestructuras de piso de concreto como compuertas de entrada y salida, carcamo de bombeo, bodegas, campamento y fosa séptica. Posible grado de erosión por viento y agua al dejar expuesto sin agua el espejo de agua de la granja, bordos y caminos durante la etapa de secado, afectación del drenaje vertical en sitios con construccion de concreto.

Preparación de los estanques, reservorio, bordos y canales de salida	Flora	No existe agente de cambio ya que el polígono del proyecto carece totalmente de este importante componente biológico y los que se logren establecer sobre canales de llamada y drenes se respetaran.
	Suelo	Sellado del suelo en las etapas constructivas del proyecto con la afectación de 367.00 m^2 que soporta las infraestructuras de piso de concreto como compuertas de entrada y salida, carcamo de bombeo, bodegas, campamento y fosa séptica. Posible grado de erosión por viento y agua al dejar expuesto sin agua el espejo de agua de la granja, bordos y caminos durante la etapa de secado, afectación del drenaje vertical en sitios con construccion de concreto.

Preparación de los estanques, reservorio, bordos y canales de salida	Flora	No existe agente de cambio ya que el polígono del proyecto carece totalmente de este importante componente biológico y los que se logren establecer sobre canales de llamada y drenes se respetaran.
	Suelo	Sellado del suelo en las etapas constructivas del proyecto con la afectación de 367.00 m^2 que soporta las infraestructuras de piso de concreto como compuertas de entrada y salida, carcamo de bombeo, bodegas, campamento y fosa séptica. Posible grado de erosión por viento y agua al dejar expuesto sin agua el espejo de agua de la granja, bordos y caminos durante la etapa de secado, afectación del drenaje vertical en sitios con construccion de concreto.

Preparación de los estanques, reservorio, bordos y canales de salida	Flora	No existe agente de cambio ya que el polígono del proyecto carece totalmente de este importante componente biológico y los que se logren establecer sobre canales de llamada y drenes se respetaran.
	Suelo	Sellado del suelo en las etapas constructivas del proyecto con la afectación de 367.00 m^2 que soporta las infraestructuras de piso de concreto como compuertas de entrada y salida, carcamo de bombeo, bodegas, campamento y fosa séptica. Posible grado de erosión por viento y agua al dejar expuesto sin agua el espejo de agua de la granja, bordos y caminos durante la etapa de secado, afectación del drenaje vertical en sitios con construccion de concreto.

Preparación de los estanques, reservorio, bordos y canales de salida	Flora	No existe agente de cambio ya que el polígono del proyecto carece totalmente de este importante componente biológico y los que se logren establecer sobre canales de llamada y drenes se respetaran.
	Suelo	Sellado del suelo en las etapas constructivas del proyecto con la afectación de 367.00 m^2 que soporta las infraestructuras de piso de concreto como compuertas de entrada y salida, carcamo de bombeo, bodegas, campamento y fosa séptica. Posible grado de erosión por viento y agua al dejar expuesto sin agua el espejo de agua de la granja, bordos y caminos durante la etapa de secado, afectación del drenaje vertical en sitios con construccion de concreto.

Preparación de los estanques, reservorio, bordos y canales de salida	Flora	No existe agente de cambio ya que el polígono del proyecto carece totalmente de este importante componente biológico y los que se logren establecer sobre canales de llamada y drenes se respetaran.
	Suelo	Sellado del suelo en las etapas constructivas del proyecto con la afectación de 367.00 m^2 que soporta las infraestructuras de piso de concreto como compuertas de entrada y salida, carcamo de bombeo, bodegas, campamento y fosa séptica. Posible grado de erosión por viento y agua al dejar expuesto sin agua el espejo de agua de la granja, bordos y caminos durante la etapa de secado, afectación del drenaje vertical en sitios con construccion de concreto.

Preparación de los estanques, reservorio, bordos y canales de salida	Flora	No existe agente de cambio ya que el polígono del proyecto carece totalmente de este importante componente biológico y los que se logren establecer sobre canales de llamada y drenes se respetaran.
	Suelo	Sellado del suelo en las etapas constructivas del proyecto con la afectación de 367.00 m^2 que soporta las infraestructuras de piso de concreto como compuertas de entrada y salida, carcamo de bombeo, bodegas, campamento y fosa séptica. Posible grado de erosión por viento y agua al dejar expuesto sin agua el espejo de agua de la granja, bordos y caminos durante la etapa de secado, afectación del drenaje vertical en sitios con construccion de concreto.

Preparación de los estanques, reservorio, bordos y canales de salida	Flora	No existe agente de cambio ya que el polígono del proyecto carece totalmente de este importante componente biológico y los que se logren establecer sobre canales de llamada y drenes se respetaran.
	Suelo	Sellado del suelo en las etapas constructivas del proyecto con la afectación de 367.00 m^2 que soporta las infraestructuras de piso de concreto como compuertas de entrada y salida, carcamo de bombeo, bodegas, campamento y fosa séptica. Posible grado de erosión por viento y agua al dejar expuesto sin agua el espejo de agua de la granja, bordos y caminos durante la etapa de secado, afectación del drenaje vertical en sitios con construccion de concreto.

Preparación de los estanques, reservorio, bordos y canales de salida	Flora	No existe agente de cambio ya que el polígono del proyecto carece totalmente de este importante componente biológico y los que se logren establecer sobre canales de llamada y drenes se respetaran.
	Suelo	Sellado del suelo en las etapas constructivas del proyecto con la afectación de 367.00 m^2 que soporta las infraestructuras de piso de concreto como compuertas de entrada y salida, carcamo de bombeo, bodegas, campamento y fosa séptica. Posible grado de erosión por viento y agua al dejar expuesto sin agua el espejo de agua de la granja, bordos y caminos durante la etapa de secado, afectación del drenaje vertical en sitios con construccion de concreto.

Preparación de los estanques, reservorio, bordos y canales de salida	Flora	No existe agente de cambio ya que el polígono del proyecto carece totalmente de este importante componente biológico y los que se logren establecer sobre canales de llamada y drenes se respetaran.
	Suelo	Sellado del suelo en las etapas constructivas del proyecto con la afectación de 367.00 m^2 que soporta las infraestructuras de piso de concreto como compuertas de entrada y salida, carcamo de bombeo, bodegas, campamento y fosa séptica. Posible grado de erosión por viento y agua al dejar expuesto sin agua el espejo de agua de la granja, bordos y caminos durante la etapa de secado, afectación del drenaje vertical en sitios con construccion de concreto.

Preparación de los estanques, reservorio, bordos y canales de salida	Flora	No existe agente de cambio ya que el polígono del proyecto carece totalmente de este importante componente biológico y los que se logren establecer sobre canales de llamada y drenes se respetaran.
	Suelo	Sellado del suelo en las etapas constructivas del proyecto con la afectación de 367.00 m^2 que soporta las infraestructuras de piso de concreto como compuertas de entrada y salida, carcamo de bombeo, bodegas, campamento y fosa séptica. Posible grado de erosión por viento y agua al dejar expuesto sin agua el espejo de agua de la granja, bordos y caminos durante la etapa de secado, afectación del drenaje vertical en sitios con construccion de concreto.

Preparación de los estanques, reservorio, bordos y canales de salida	Flora	No existe agente de cambio ya que el polígono del proyecto carece totalmente de este importante componente biológico y los que se logren establecer sobre canales de llamada y drenes se respetaran.
	Suelo	Sellado del suelo en las etapas constructivas del proyecto con la afectación de 367.00 m^2 que soporta las infraestructuras de piso de concreto como compuertas de entrada y salida, carcamo de bombeo, bodegas, campamento y fosa séptica. Posible grado de erosión por viento y agua al dejar expuesto sin agua el espejo de agua de la granja, bordos y caminos durante la etapa de secado, afectación del drenaje vertical en sitios con construccion de concreto.

Preparación de los estanques, reservorio, bordos y canales de salida	Flora	No existe agente de cambio ya que el polígono del proyecto carece totalmente de este importante componente biológico y los que se logren establecer sobre canales de llamada y drenes se respetaran.
	Suelo	Sellado del suelo en las etapas constructivas del proyecto con la afectación de 367.00 m^2 que soporta las infraestructuras de piso de concreto como compuertas de entrada y salida, carcamo de bombeo, bodegas, campamento y fosa séptica. Posible grado de erosión por viento y agua al dejar expuesto sin agua el espejo de agua de la granja, bordos y caminos durante la etapa de secado, afectación del drenaje vertical en sitios con construccion de concreto.

Preparación de los estanques, reservorio, bordos y canales de salida	Flora	No existe agente de cambio ya que el polígono del proyecto carece totalmente de este importante componente biológico y los que se logren establecer sobre canales de llamada y drenes se respetaran.
	Suelo	Sellado del suelo en las etapas constructivas del proyecto con la afectación de 367.00 m^2 que soporta las infraestructuras de piso de concreto como compuertas de entrada y salida, carcamo de bombeo, bodegas, campamento y fosa séptica. Posible grado de erosión por viento y agua al dejar expuesto sin agua el espejo de agua de la granja, bordos y caminos durante la etapa de secado, afectación del drenaje vertical en sitios con construccion de concreto.

Preparación de los estanques, reservorio, bordos y canales de salida	Flora	No existe agente de cambio ya que el polígono del proyecto carece totalmente de este importante componente biológico y los que se logren establecer sobre canales de llamada y drenes se respetaran.
	Suelo	Sellado del suelo en las etapas constructivas del proyecto con la afectación de 367.00 m^2 que soporta las infraestructuras de piso de concreto como compuertas de entrada y salida, carcamo de bombeo, bodegas, campamento y fosa séptica. Posible grado de erosión por viento y agua al dejar expuesto sin agua el espejo de agua de la granja, bordos y caminos durante la etapa de secado, afectación del drenaje vertical en sitios con construccion de concreto.

Preparación de los estanques, reservorio, bordos y canales de salida	Flora	No existe agente de cambio ya que el polígono del proyecto carece totalmente de este importante componente biológico y los que se logren establecer sobre canales de llamada y drenes se respetaran.
	Suelo	Sellado del suelo en las etapas constructivas del proyecto con la afectación de 367.00 m^2 que soporta las infraestructuras de piso de concreto como compuertas de entrada y salida, carcamo de bombeo, bodegas, campamento y fosa séptica. Posible grado de erosión por viento y agua al dejar expuesto sin agua el espejo de agua de la granja, bordos y caminos durante la etapa de secado, afectación del drenaje vertical en sitios con construccion de concreto.

Preparación de los estanques, reservorio, bordos y canales de salida	Flora	No existe agente de cambio ya que el polígono del proyecto carece totalmente de este importante componente biológico y los que se logren establecer sobre canales de llamada y drenes se respetaran.
	Suelo	Sellado del suelo en las etapas constructivas del proyecto con la afectación de 367.00 m^2 que soporta las infraestructuras de piso de concreto como compuertas de entrada y salida, carcamo de bombeo, bodegas, campamento y fosa séptica. Posible grado de erosión por viento y agua al dejar expuesto sin agua el espejo de agua de la granja, bordos y caminos durante la etapa de secado, afectación del drenaje vertical en sitios con construccion de concreto.

Preparación de los estanques, reservorio, bordos y canales de salida	Flora	No existe agente de cambio ya que el polígono del proyecto carece totalmente de este importante componente biológico y los que se logren establecer sobre canales de llamada y drenes se respetaran.
	Suelo	Sellado del suelo en las etapas constructivas del proyecto con la afectación de 367.00 m^2 que soporta las infraestructuras de piso de concreto como compuertas de entrada y salida, carcamo de bombeo, bodegas, campamento y fosa séptica. Posible grado de erosión por viento y agua al dejar expuesto sin agua el espejo de agua de la granja, bordos y caminos durante la etapa de secado, afectación del drenaje vertical en sitios con construccion de concreto.

Preparación de los estanques, reservorio, bordos y canales de salida	Flora	No existe agente de cambio ya que el polígono del proyecto carece totalmente de este importante componente biológico y los que se logren establecer sobre canales de llamada y drenes se respetaran.
	Suelo	Sellado del suelo en las etapas constructivas del proyecto con la afectación de 367.00 m^2 que soporta las infraestructuras de piso de concreto como compuertas de entrada y salida, carcamo de bombeo, bodegas, campamento y fosa séptica. Posible grado de erosión por viento y agua al dejar expuesto sin agua el espejo de agua de la granja, bordos y caminos durante la etapa de secado, afectación del drenaje vertical en sitios con construccion de concreto.

Preparación de los estanques, reservorio, bordos y canales de salida	Flora	No existe agente de cambio ya que el polígono del proyecto carece totalmente de este importante componente biológico y los que se logren establecer sobre canales de llamada y drenes se respetaran.
	Suelo	Sellado del suelo en las etapas constructivas del proyecto con la afectación de 367.00 m^2 que soporta las infraestructuras de piso de concreto como compuertas de entrada y salida, carcamo de bombeo, bodegas, campamento y fosa séptica. Posible grado de erosión por viento y agua al dejar expuesto sin agua el espejo de agua de la granja, bordos y caminos durante la etapa de secado, afectación del drenaje vertical en sitios con construccion de concreto.

Preparación de los estanques, reservorio, bordos y canales de salida	Flora	No existe agente de cambio ya que el polígono del proyecto carece totalmente de este importante componente biológico y los que se logren establecer sobre canales de llamada y drenes se respetaran.
	Suelo	Sellado del suelo en las etapas constructivas del proyecto con la afectación de 367.00 m^2 que soporta las infraestructuras de piso de concreto como compuertas de entrada y salida, carcamo de bombeo, bodegas, campamento y fosa séptica. Posible grado de erosión por viento y agua al dejar expuesto sin agua el espejo de agua de la granja, bordos y caminos durante la etapa de secado, afectación del drenaje vertical en sitios con construccion de concreto.

Preparación de los estanques, reservorio, bordos y canales de salida	Flora	No existe agente de cambio ya que el polígono del proyecto carece totalmente de este importante componente biológico y los que se logren establecer sobre canales de llamada y drenes se respetaran.
	Suelo	Sellado del suelo en las etapas constructivas del proyecto con la afectación de 367.00 m^2 que soporta las infraestructuras de piso de concreto como compuertas de entrada y salida, carcamo de bombeo, bodegas, campamento y fosa séptica. Posible grado de erosión por viento y agua al dejar expuesto sin agua el espejo de agua de la granja, bordos y caminos durante la etapa de secado, afectación del drenaje vertical en sitios con construccion de concreto.

Preparación de los estanques, reservorio, bordos y canales de salida	Flora	No existe agente de cambio ya que el polígono del proyecto carece totalmente de este importante componente biológico y los que se logren establecer sobre canales de llamada y drenes se respetaran.
	Suelo	Sellado del suelo en las etapas constructivas del proyecto con la afectación de 367.00 m^2 que soporta las infraestructuras de piso de concreto como compuertas de entrada y salida, carcamo de bombeo, bodegas, campamento y fosa séptica. Posible grado de erosión por viento y agua al dejar expuesto sin agua el espejo de agua de la granja, bordos y caminos durante la etapa de secado, afectación del drenaje vertical en sitios con construccion de concreto.

Preparación de los estanques, reservorio, bordos y canales de salida	Flora	No existe agente de cambio ya que el polígono del proyecto carece totalmente de este importante componente biológico y los que se logren establecer sobre canales de llamada y drenes se respetaran.
	Suelo	Sellado del suelo en las etapas constructivas del proyecto con la afectación de 367.00 m^2 que soporta las infraestructuras de piso de concreto como compuertas de entrada y salida, carcamo de bombeo, bodegas, campamento y fosa séptica. Posible grado de erosión por viento y agua al dejar expuesto sin agua el espejo de agua de la granja, bordos y caminos durante la etapa de secado, afectación del drenaje vertical en sitios con construccion de concreto.

Preparación de los estanques, reservorio, bordos y canales de salida	Flora	No existe agente de cambio ya que el polígono del proyecto carece totalmente de este importante componente biológico y los que se logren establecer sobre canales de llamada y drenes se respetaran.
	Suelo	Sellado del suelo en las etapas constructivas del proyecto con la afectación de 367.00 m^2 que soporta las infraestructuras de piso de concreto como compuertas de entrada y salida, carcamo de bombeo, bodegas, campamento y fosa séptica. Posible grado de erosión por viento y agua al dejar expuesto sin agua el espejo de agua de la granja, bordos y caminos durante la etapa de secado, afectación del drenaje vertical en sitios con construccion de concreto.

Preparación de los estanques, reservorio, bordos y canales de salida	Flora	No existe agente de cambio ya que el polígono del proyecto carece totalmente de este importante componente biológico y los que se logren establecer sobre canales de llamada y drenes se respetaran.
	Suelo	Sellado del suelo en las etapas constructivas del proyecto con la afectación de 367.00 m^2 que soporta las infraestructuras de piso de concreto como compuertas de entrada y salida, carcamo de bombeo, bodegas, campamento y fosa séptica. Posible grado de erosión por viento y agua al dejar expuesto sin agua el espejo de agua de la granja, bordos y caminos durante la etapa de secado, afectación del drenaje vertical en sitios con construccion de concreto.

Preparación de los estanques, reservorio, bordos y canales de salida	Flora	No existe agente de cambio ya que el polígono del proyecto carece totalmente de este importante componente biológico y los que se logren establecer sobre canales de llamada y drenes se respetaran.
	Suelo	Sellado del suelo en las etapas constructivas del proyecto con la afectación de 367.00 m^2 que soporta las infraestructuras de piso de concreto como compuertas de entrada y salida, carcamo de bombeo, bodegas, campamento y fosa séptica. Posible grado de erosión por viento y agua al dejar expuesto sin agua el espejo de agua de la granja, bordos y caminos durante la etapa de secado, afectación del drenaje vertical en sitios con construccion de concreto.

Preparación de los estanques, reservorio, bordos y canales de salida	Flora	No existe agente de cambio ya que el polígono del proyecto carece totalmente de este importante componente biológico y los que se logren establecer sobre canales de llamada y drenes se respetaran.
	Suelo	Sellado del suelo en las etapas constructivas del proyecto con la afectación de 367.00 m^2 que soporta las infraestructuras de piso de concreto como compuertas de entrada y salida, carcamo de bombeo, bodegas, campamento y fosa séptica. Posible grado de erosión por viento y agua al dejar expuesto sin agua el espejo de agua de la granja, bordos y caminos durante la etapa de secado, afectación del drenaje vertical en sitios con construccion de concreto.

Preparación de los estanques, reservorio, bordos y canales de salida	Flora	No existe agente de cambio ya que el polígono del proyecto carece totalmente de este importante componente biológico y los que se logren establecer sobre canales de llamada y drenes se respetaran.
	Suelo	Sellado del suelo en las etapas constructivas del proyecto con la afectación de 367.00 m^2 que soporta las infraestructuras de piso de concreto como compuertas de entrada y salida, carcamo de bombeo, bodegas, campamento y fosa séptica. Posible grado de erosión por viento y agua al dejar expuesto sin agua el espejo de agua de la granja, bordos y caminos durante la etapa de secado, afectación del drenaje vertical en sitios con construccion de concreto.

Preparación de los estanques, reservorio, bordos y canales de salida	Flora	No existe agente de cambio ya que el polígono del proyecto carece totalmente de este importante componente biológico y los que se logren establecer sobre canales de llamada y drenes se respetaran.
	Suelo	Sellado del suelo en las etapas constructivas del proyecto con la afectación de 367.00 m^2 que soporta las infraestructuras de piso de concreto como compuertas de entrada y salida, carcamo de bombeo, bodegas, campamento y fosa séptica. Posible grado de erosión por viento y agua al dejar expuesto sin agua el espejo de agua de la granja, bordos y caminos durante la etapa de secado, afectación del drenaje vertical en sitios con construccion de concreto.

Preparación de los estanques, reservorio, bordos y canales de salida	Flora	No existe agente de cambio ya que el polígono del proyecto carece totalmente de este importante componente biológico y los que se logren establecer sobre canales de llamada y drenes se respetaran.
	Suelo	Sellado del suelo en las etapas constructivas del proyecto con la afectación de 367.00 m^2 que soporta las infraestructuras de piso de concreto como compuertas de entrada y salida, carcamo de bombeo, bodegas, campamento y fosa séptica. Posible grado de erosión por viento y agua al dejar expuesto sin agua el espejo de agua de la granja, bordos y caminos durante la etapa de secado, afectación del drenaje vertical en sitios con construccion de concreto.

Preparación de los estanques, reservorio, bordos y canales de salida	Flora	No existe agente de cambio ya que el polígono del proyecto carece totalmente de este importante componente biológico y los que se logren establecer sobre canales de llamada y drenes se respetaran.
	Suelo	Sellado del suelo en las etapas constructivas del proyecto con la afectación de 367.00 m^2 que soporta las infraestructuras de piso de concreto como compuertas de entrada y salida, carcamo de bombeo, bodegas, campamento y fosa séptica. Posible grado de erosión por viento y agua al dejar expuesto sin agua el espejo de agua de la granja, bordos y caminos durante la etapa de secado, afectación del drenaje vertical en sitios con construccion de concreto.

Preparación de los estanques, reservorio, bordos y canales de salida	Flora	No existe agente de cambio ya que el polígono del proyecto carece totalmente de este importante componente biológico y los que se logren establecer sobre canales de llamada y drenes se respetaran.
	Suelo	Sellado del suelo en las etapas constructivas del proyecto con la afectación de 367.00 m^2 que soporta las infraestructuras de piso de concreto como compuertas de entrada y salida, carcamo de bombeo, bodegas, campamento y fosa séptica. Posible grado de erosión por viento y agua al dejar expuesto sin agua el espejo de agua de la granja, bordos y caminos durante la etapa de secado, afectación del drenaje vertical en sitios con construccion de concreto.

Preparación de los estanques, reservorio, bordos y canales de salida	Flora	No existe agente de cambio ya que el polígono del proyecto carece totalmente de este importante componente biológico y los que se logren establecer sobre canales de llamada y drenes se respetaran.
	Suelo	Sellado del suelo en las etapas constructivas del proyecto con la afectación de 367.00 m^2 que soporta las infraestructuras de piso de concreto como compuertas de entrada y salida, carcamo de bombeo, bodegas, campamento y fosa séptica. Posible grado de erosión por viento y agua al dejar expuesto sin agua el espejo de agua de la granja, bordos y caminos durante la etapa de secado, afectación del drenaje vertical en sitios con construccion de concreto.

Preparación de los estanques, reservorio, bordos y canales de salida	Flora	No existe agente de cambio ya que el polígono del proyecto carece totalmente de este importante componente biológico y los que se logren establecer sobre canales de llamada y drenes se respetaran.
	Suelo	Sellado del suelo en las etapas constructivas del proyecto con la afectación de 367.00 m^2 que soporta las infraestructuras de piso de concreto como compuertas de entrada y salida, carcamo de bombeo, bodegas, campamento y fosa séptica. Posible grado de erosión por viento y agua al dejar expuesto sin agua el espejo de agua de la granja, bordos y caminos durante la etapa de secado, afectación del drenaje vertical en sitios con construccion de concreto.

Preparación de los estanques, reservorio, bordos y canales de salida	Flora	No existe agente de cambio ya que el polígono del proyecto carece totalmente de este importante componente biológico y los que se logren establecer sobre canales de llamada y drenes se respetaran.
	Suelo	Sellado del suelo en las etapas constructivas del proyecto con la afectación de 367.00 m^2 que soporta las infraestructuras de piso de concreto como compuertas de entrada y salida, carcamo de bombeo, bodegas, campamento y fosa séptica. Posible grado de erosión por viento y agua al dejar expuesto sin agua el espejo de agua de la granja, bordos y caminos durante la etapa de secado, afectación del drenaje vertical en sitios con construccion de concreto.

Preparación de los estanques, reservorio, bordos y canales de salida	Flora	No existe agente de cambio ya que el polígono del proyecto carece totalmente de este importante componente biológico y los que se logren establecer sobre canales de llamada y drenes se respetaran.
	Suelo	Sellado del suelo en las etapas constructivas del proyecto con la afectación de 367.00 m^2 que soporta las infraestructuras de piso de concreto como compuertas de entrada y salida, carcamo de bombeo, bodegas, campamento y fosa séptica. Posible grado de erosión por viento y agua al dejar expuesto sin agua el espejo de agua de la granja, bordos y caminos durante la etapa de secado, afectación del drenaje vertical en sitios con construccion de concreto.

Preparación de los estanques, reservorio, bordos y canales de salida	Flora	No existe agente de cambio ya que el polígono del proyecto carece totalmente de este importante componente biológico y los que se logren establecer sobre canales de llamada y drenes se respetaran.
	Suelo	Sellado del suelo en las etapas constructivas del proyecto con la afectación de 367.00 m^2 que soporta las infraestructuras de piso de concreto como compuertas de entrada y salida, carcamo de bombeo, bodegas, campamento y fosa séptica. Posible grado de erosión por viento y agua al dejar expuesto sin agua el espejo de agua de la granja, bordos y caminos durante la etapa de secado, afectación del drenaje vertical en sitios con construccion de concreto.

Preparación de los estanques, reservorio, bordos y canales de salida	Flora	No existe agente de cambio ya que el polígono del proyecto carece totalmente de este importante componente biológico y los que se logren establecer sobre canales de llamada y drenes se respetaran.
	Suelo	Sellado del suelo en las etapas constructivas del proyecto con la afectación de 367.00 m^2 que soporta las infraestructuras de piso de concreto como compuertas de entrada y salida, carcamo de bombeo, bodegas, campamento y fosa séptica. Posible grado de erosión por viento y agua al dejar expuesto sin agua el espejo de agua de la granja, bordos y caminos durante la etapa de secado, afectación del drenaje vertical en sitios con construccion de concreto.

Preparación de los estanques, reservorio, bordos y canales de salida	Flora	No existe agente de cambio ya que el polígono del proyecto carece totalmente de este importante componente biológico y los que se logren establecer sobre canales de llamada y drenes se respetaran.
	Suelo	Sellado del suelo en las etapas constructivas del proyecto con la afectación de 367.00 m^2 que soporta las infraestructuras de piso de concreto como compuertas de entrada y salida, carcamo de bombeo, bodegas, campamento y fosa séptica. Posible grado de erosión por viento y agua al dejar expuesto sin agua el espejo de agua de la granja, bordos y caminos durante la etapa de secado, afectación del drenaje vertical en sitios con construccion de concreto.

Preparación de los estanques, reservorio, bordos y canales de salida	Flora	No existe agente de cambio ya que el polígono del proyecto carece totalmente de este importante componente biológico y los que se logren establecer sobre canales de llamada y drenes se respetaran.
	Suelo	Sellado del suelo en las etapas constructivas del proyecto con la afectación de 367.00 m^2 que soporta las infraestructuras de piso de concreto como compuertas de entrada y salida, carcamo de bombeo, bodegas, campamento y fosa séptica. Posible grado de erosión por viento y agua al dejar expuesto sin agua el espejo de agua de la granja, bordos y caminos durante la etapa de secado, afectación del drenaje vertical en sitios con construccion de concreto.

Preparación de los estanques, reservorio, bordos y canales de salida	Flora	No existe agente de cambio ya que el polígono del proyecto carece totalmente de este importante componente biológico y los que se logren establecer sobre canales de llamada y drenes se respetaran.
	Suelo	Sellado del suelo en las etapas constructivas del proyecto con la afectación de 367.00 m^2 que soporta las infraestructuras de piso de concreto como compuertas de entrada y salida, carcamo de bombeo, bodegas, campamento y fosa séptica. Posible grado de erosión por viento y agua al dejar expuesto sin agua el espejo de agua de la granja, bordos y caminos durante la etapa de secado, afectación del drenaje vertical en sitios con construccion de concreto.

Preparación de los estanques, reservorio, bordos y canales de salida	Flora	No existe agente de cambio ya que el polígono del proyecto carece totalmente de este importante componente biológico y los que se logren establecer sobre canales de llamada y drenes se respetaran.
	Suelo	Sellado del suelo en las etapas constructivas del proyecto con la afectación de 367.00 m^2 que soporta las infraestructuras de piso de concreto como compuertas de entrada y salida, carcamo de bombeo, bodegas, campamento y fosa séptica. Posible grado de erosión por viento y agua al dejar expuesto sin agua el espejo de agua de la granja, bordos y caminos durante la etapa de secado, afectación del drenaje vertical en sitios con construccion de concreto.

Preparación de los estanques, reservorio, bordos y canales de salida	Flora	No existe agente de cambio ya que el polígono del proyecto carece totalmente de este importante componente biológico y los que se logren establecer sobre canales de llamada y drenes se respetaran.
	Suelo	Sellado del suelo en las etapas constructivas del proyecto con la afectación de 367.00 m^2 que soporta las infraestructuras de piso de concreto como compuertas de entrada y salida, carcamo de bombeo, bodegas, campamento y fosa séptica. Posible grado de erosión por viento y agua al dejar expuesto sin agua el espejo de agua de la granja, bordos y caminos durante la etapa de secado, afectación del drenaje vertical en sitios con construccion de concreto.

Preparación de los estanques, reservorio, bordos y canales de salida	Flora	No existe agente de cambio ya que el polígono del proyecto carece totalmente de este importante componente biológico y los que se logren establecer sobre canales de llamada y drenes se respetaran.
	Suelo	Sellado del suelo en las etapas constructivas del proyecto con la afectación de 367.00 m^2 que soporta las infraestructuras de piso de concreto como compuertas de entrada y salida, carcamo de bombeo, bodegas, campamento y fosa séptica. Posible grado de erosión por viento y agua al dejar expuesto sin agua el espejo de agua de la granja, bordos y caminos durante la etapa de secado, afectación del drenaje vertical en sitios con construccion de concreto.

Preparación de los estanques, reservorio, bordos y canales de salida	Flora	No existe agente de cambio ya que el polígono del proyecto carece totalmente de este importante componente biológico y los que se logren establecer sobre canales de llamada y drenes se respetaran.
	Suelo	Sellado del suelo en las etapas constructivas del proyecto con la afectación de 367.00 m^2 que soporta las infraestructuras de piso de concreto como compuertas de entrada y salida, carcamo de bombeo, bodegas, campamento y fosa séptica. Posible grado de erosión por viento y agua al dejar expuesto sin agua el espejo de agua de la granja, bordos y caminos durante la etapa de secado, afectación del drenaje vertical en sitios con construccion de concreto.

Preparación de los estanques, reservorio, bordos y canales de salida	Flora	No existe agente de cambio ya que el polígono del proyecto carece totalmente de este importante componente biológico y los que se logren establecer sobre canales de llamada y drenes se respetaran.
	Suelo	Sellado del suelo en las etapas constructivas del proyecto con la afectación de 367.00 m^2 que soporta las infraestructuras de piso de concreto como compuertas de entrada y salida, carcamo de bombeo, bodegas, campamento y fosa séptica. Posible grado de erosión por viento y agua al dejar expuesto sin agua el espejo de agua de la granja, bordos y caminos durante la etapa de secado, afectación del drenaje vertical en sitios con construccion de concreto.

Preparación de los estanques, reservorio, bordos y canales de salida	Flora	No existe agente de cambio ya que el polígono del proyecto carece totalmente de este importante componente biológico y los que se logren establecer sobre canales de llamada y drenes se respetaran.
	Suelo	Sellado del suelo en las etapas constructivas del proyecto con la afectación de 367.00 m^2 que soporta las infraestructuras de piso de concreto como compuertas de entrada y salida, carcamo de bombeo, bodegas, campamento y fosa séptica. Posible grado de erosión por viento y agua al dejar expuesto sin agua el espejo de agua de la granja, bordos y caminos durante la etapa de secado, afectación del drenaje vertical en sitios con construccion de concreto.

Preparación de los estanques, reservorio, bordos y canales de salida	Flora	No existe agente de cambio ya que el polígono del proyecto carece totalmente de este importante componente biológico y los que se logren establecer sobre canales de llamada y drenes se respetaran.
	Suelo	Sellado del suelo en las etapas constructivas del proyecto con la afectación de 367.00 m^2 que soporta las infraestructuras de piso de concreto como compuertas de entrada y salida, carcamo de bombeo, bodegas, campamento y fosa séptica. Posible grado de erosión por viento y agua al dejar expuesto sin agua el espejo de agua de la granja, bordos y caminos durante la etapa de secado, afectación del drenaje vertical en sitios con construccion de concreto.

Preparación de los estanques, reservorio, bordos y canales de salida	Flora	No existe agente de cambio ya que el polígono del proyecto carece totalmente de este importante componente biológico y los que se logren establecer sobre canales de llamada y drenes se respetaran.
	Suelo	Sellado del suelo en las etapas constructivas del proyecto con la afectación de 367.00 m^2 que soporta las infraestructuras de piso de concreto como compuertas de entrada y salida, carcamo de bombeo, bodegas, campamento y fosa séptica. Posible grado de erosión por viento y agua al dejar expuesto sin agua el espejo de agua de la granja, bordos y caminos durante la etapa de secado, afectación del drenaje vertical en sitios con construccion de concreto.

Preparación de los estanques, reservorio, bordos y canales de salida	Flora	No existe agente de cambio ya que el polígono del proyecto carece totalmente de este importante componente biológico y los que se logren establecer sobre canales de llamada y drenes se respetaran.
	Suelo	Sellado del suelo en las etapas constructivas del proyecto con la afectación de 367.00 m^2 que soporta las infraestructuras de piso de concreto como compuertas de entrada y salida, carcamo de bombeo, bodegas, campamento y fosa séptica. Posible grado de erosión por viento y agua al dejar expuesto sin agua el espejo de agua de la granja, bordos y caminos durante la etapa de secado, afectación del drenaje vertical en sitios con construccion de concreto.

Preparación de los estanques, reservorio, bordos y canales de salida	Flora	No existe agente de cambio ya que el polígono del proyecto carece totalmente de este importante componente biológico y los que se logren establecer sobre canales de llamada y drenes se respetaran.
	Suelo	Sellado del suelo en las etapas constructivas del proyecto con la afectación de 367.00 m^2 que soporta las infraestructuras de piso de concreto como compuertas de entrada y salida, carcamo de bombeo, bodegas, campamento y fosa séptica. Posible grado de erosión por viento y agua al dejar expuesto sin agua el espejo de agua de la granja, bordos y caminos durante la etapa de secado, afectación del drenaje vertical en sitios con construccion de concreto.

Preparación de los estanques, reservorio, bordos y canales de salida	Flora	No existe agente de cambio ya que el polígono del proyecto carece totalmente de este importante componente biológico y los que se logren establecer sobre canales de llamada y drenes se respetaran.
	Suelo	Sellado del suelo en las etapas constructivas del proyecto con la afectación de 367.00 m^2 que soporta las infraestructuras de piso de concreto como compuertas de entrada y salida, carcamo de bombeo, bodegas, campamento y fosa séptica. Posible grado de erosión por viento y agua al dejar expuesto sin agua el espejo de agua de la granja, bordos y caminos durante la etapa de secado, afectación del drenaje vertical en sitios con construccion de concreto.

Preparación de los estanques, reservorio, bordos y canales de salida	Flora	No existe agente de cambio ya que el polígono del proyecto carece totalmente de este importante componente biológico y los que se logren establecer sobre canales de llamada y drenes se respetaran.
	Suelo	Sellado del suelo en las etapas constructivas del proyecto con la afectación de 367.00 m^2 que soporta las infraestructuras de piso de concreto como compuertas de entrada y salida, carcamo de bombeo, bodegas, campamento y fosa séptica. Posible grado de erosión por viento y agua al dejar expuesto sin agua el espejo de agua de la granja, bordos y caminos durante la etapa de secado, afectación del drenaje vertical en sitios con construccion de concreto.

Preparación de los estanques, reservorio, bordos y canales de salida	Flora	No existe agente de cambio ya que el polígono del proyecto carece totalmente de este importante componente biológico y los que se logren establecer sobre canales de llamada y drenes se respetaran.
	Suelo	Sellado del suelo en las etapas constructivas del proyecto con la afectación de 367.00 m^2 que soporta las infraestructuras de piso de concreto como compuertas de entrada y salida, carcamo de bombeo, bodegas, campamento y fosa séptica. Posible grado de erosión por viento y agua al dejar expuesto sin agua el espejo de agua de la granja, bordos y caminos durante la etapa de secado, afectación del drenaje vertical en sitios con construccion de concreto.

Preparación de los estanques, reservorio, bordos y canales de salida	Flora	No existe agente de cambio ya que el polígono del proyecto carece totalmente de este importante componente biológico y los que se logren establecer sobre canales de llamada y drenes se respetaran.
	Suelo	Sellado del suelo en las etapas constructivas del proyecto con la afectación de 367.00 m^2 que soporta las infraestructuras de piso de concreto como compuertas de entrada y salida, carcamo de bombeo, bodegas, campamento y fosa séptica. Posible grado de erosión por viento y agua al dejar expuesto sin agua el espejo de agua de la granja, bordos y caminos durante la etapa de secado, afectación del drenaje vertical en sitios con construccion de concreto.

Preparación de los estanques, reservorio, bordos y canales de salida	Flora	No existe agente de cambio ya que el polígono del proyecto carece totalmente de este importante componente biológico y los que se logren establecer sobre canales de llamada y drenes se respetaran.
	Suelo	Sellado del suelo en las etapas constructivas del proyecto con la afectación de 367.00 m^2 que soporta las infraestructuras de piso de concreto como compuertas de entrada y salida, carcamo de bombeo, bodegas, campamento y fosa séptica. Posible grado de erosión por viento y agua al dejar expuesto sin agua el espejo de agua de la granja, bordos y caminos durante la etapa de secado, afectación del drenaje vertical en sitios con construccion de concreto.

Preparación de los estanques, reservorio, bordos y canales de salida	Flora	No existe agente de cambio ya que el polígono del proyecto carece totalmente de este importante componente biológico y los que se logren establecer sobre canales de llamada y drenes se respetaran.
	Suelo	Sellado del suelo en las etapas constructivas del proyecto con la afectación de 367.00 m^2 que soporta las infraestructuras de piso de concreto como compuertas de entrada y salida, carcamo de bombeo, bodegas, campamento y fosa séptica. Posible grado de erosión por viento y agua al dejar expuesto sin agua el espejo de agua de la granja, bordos y caminos durante la etapa de secado, afectación del drenaje vertical en sitios con construccion de concreto.

Preparación de los estanques, reservorio, bordos y canales de salida	Flora	No existe agente de cambio ya que el polígono del proyecto carece totalmente de este importante componente biológico y los que se logren establecer sobre canales de llamada y drenes se respetaran.
	Suelo	Sellado del suelo en las etapas constructivas del proyecto con la afectación de 367.00 m^2 que soporta las infraestructuras de piso de concreto como compuertas de entrada y salida, carcamo de bombeo, bodegas, campamento y fosa séptica. Posible grado de erosión por viento y agua al dejar expuesto sin agua el espejo de agua de la granja, bordos y caminos durante la etapa de secado, afectación del drenaje vertical en sitios con construccion de concreto.

Preparación de los estanques, reservorio, bordos y canales de salida	Flora	No existe agente de cambio ya que el polígono del proyecto carece totalmente de este importante componente biológico y los que se logren establecer sobre canales de llamada y drenes se respetaran.
	Suelo	Sellado del suelo en las etapas constructivas del proyecto con la afectación de 367.00 m^2 que soporta las infraestructuras de piso de concreto como compuertas de entrada y salida, carcamo de bombeo, bodegas, campamento y fosa séptica. Posible grado de erosión por viento y agua al dejar expuesto sin agua el espejo de agua de la granja, bordos y caminos durante la etapa de secado, afectación del drenaje vertical en sitios con construccion de concreto.

Preparación de los estanques, reservorio, bordos y canales de salida	Flora	No existe agente de cambio ya que el polígono del proyecto carece totalmente de este importante componente biológico y los que se logren establecer sobre canales de llamada y drenes se respetaran.
	Suelo	Sellado del suelo en las etapas constructivas del proyecto con la afectación de 367.00 m^2 que soporta las infraestructuras de piso de concreto como compuertas de entrada y salida, carcamo de bombeo, bodegas, campamento y fosa séptica. Posible grado de erosión por viento y agua al dejar expuesto sin agua el espejo de agua de la granja, bordos y caminos durante la etapa de secado, afectación del drenaje vertical en sitios con construccion de concreto.

Preparación de los estanques, reservorio, bordos y canales de salida	Flora	No existe agente de cambio ya que el polígono del proyecto carece totalmente de este importante componente biológico y los que se logren establecer sobre canales de llamada y drenes se respetaran.
	Suelo	Sellado del suelo en las etapas constructivas del proyecto con la afectación de 367.00 m^2 que soporta las infraestructuras de piso de concreto como compuertas de entrada y salida, carcamo de bombeo, bodegas, campamento y fosa séptica. Posible grado de erosión por viento y agua al dejar expuesto sin agua el espejo de agua de la granja, bordos y caminos durante la etapa de secado, afectación del drenaje vertical en sitios con construccion de concreto.

Preparación de los estanques, reservorio, bordos y canales de salida	Flora	No existe agente de cambio ya que el polígono del proyecto carece totalmente de este importante componente biológico y los que se logren establecer sobre canales de llamada y drenes se respetaran.
	Suelo	Sellado del suelo en las etapas constructivas del proyecto con la afectación de 367.00 m^2 que soporta las infraestructuras de piso de concreto como compuertas de entrada y salida, carcamo de bombeo, bodegas, campamento y fosa séptica. Posible grado de erosión por viento y agua al dejar expuesto sin agua el espejo de agua de la granja, bordos y caminos durante la etapa de secado, afectación del drenaje vertical en sitios con construccion de concreto.

Preparación de los estanques, reservorio, bordos y canales de salida	Flora	No existe agente de cambio ya que el polígono del proyecto carece totalmente de este importante componente biológico y los que se logren establecer sobre canales de llamada y drenes se respetaran.
	Suelo	Sellado del suelo en las etapas constructivas del proyecto con la afectación de 367.00 m^2 que soporta las infraestructuras de piso de concreto como compuertas de entrada y salida, carcamo de bombeo, bodegas, campamento y fosa séptica. Posible grado de erosión por viento y agua al dejar expuesto sin agua el espejo de agua de la granja, bordos y caminos durante la etapa de secado, afectación del drenaje vertical en sitios con construccion de concreto.

Preparación de los estanques, reservorio, bordos y canales de salida	Flora	No existe agente de cambio ya que el polígono del proyecto carece totalmente de este importante componente biológico y los que se logren establecer sobre canales de llamada y drenes se respetaran.
	Suelo	Sellado del suelo en las etapas constructivas del proyecto con la afectación de 367.00 m^2 que soporta las infraestructuras de piso de concreto como compuertas de entrada y salida, carcamo de bombeo, bodegas, campamento y fosa séptica. Posible grado de erosión por viento y agua al dejar expuesto sin agua el espejo de agua de la granja, bordos y caminos durante la etapa de secado, afectación del drenaje vertical en sitios con construccion de concreto.

Preparación de los estanques, reservorio, bordos y canales de salida	Flora	No existe agente de cambio ya que el polígono del proyecto carece totalmente de este importante componente biológico y los que se logren establecer sobre canales de llamada y drenes se respetaran.
	Suelo	Sellado del suelo en las etapas constructivas del proyecto con la afectación de 367.00 m^2 que soporta las infraestructuras de piso de concreto como compuertas de entrada y salida, carcamo de bombeo, bodegas, campamento y fosa séptica. Posible grado de erosión por viento y agua al dejar expuesto sin agua el espejo de agua de la granja, bordos y caminos durante la etapa de secado, afectación del drenaje vertical en sitios con construccion de concreto.

Preparación de los estanques, reservorio, bordos y canales de salida	Flora	No existe agente de cambio ya que el polígono del proyecto carece totalmente de este importante componente biológico y los que se logren establecer sobre canales de llamada y drenes se respetaran.
	Suelo	Sellado del suelo en las etapas constructivas del proyecto con la afectación de 367.00 m^2 que soporta las infraestructuras de piso de concreto como compuertas de entrada y salida, carcamo de bombeo, bodegas, campamento y fosa séptica. Posible grado de erosión por viento y agua al dejar expuesto sin agua el espejo de agua de la granja, bordos y caminos durante la etapa de secado, afectación del drenaje vertical en sitios con construccion de concreto.

Preparación de los estanques, reservorio, bordos y canales de salida	Flora	No existe agente de cambio ya que el polígono del proyecto carece totalmente de este importante componente biológico y los que se logren establecer sobre canales de llamada y drenes se respetaran.
	Suelo	Sellado del suelo en las etapas constructivas del proyecto con la afectación de 367.00 m^2 que soporta las infraestructuras de piso de concreto como compuertas de entrada y salida, carcamo de bombeo, bodegas, campamento y fosa séptica. Posible grado de erosión por viento y agua al dejar expuesto sin agua el espejo de agua de la granja, bordos y caminos durante la etapa de secado, afectación del drenaje vertical en sitios con construccion de concreto.

Preparación de los estanques, reservorio, bordos y canales de salida	Flora	No existe agente de cambio ya que el polígono del proyecto carece totalmente de este importante componente biológico y los que se logren establecer sobre canales de llamada y drenes se respetaran.
	Suelo	Sellado del suelo en las etapas constructivas del proyecto con la afectación de 367.00 m^2 que soporta las infraestructuras de piso de concreto como compuertas de entrada y salida, carcamo de bombeo, bodegas, campamento y fosa séptica. Posible grado de erosión por viento y agua al dejar expuesto sin agua el espejo de agua de la granja, bordos y caminos durante la etapa de secado, afectación del drenaje vertical en sitios con construccion de concreto.

Preparación de los estanques, reservorio, bordos y canales de salida	Flora	No existe agente de cambio ya que el polígono del proyecto carece totalmente de este importante componente biológico y los que se logren establecer sobre canales de llamada y drenes se respetaran.
	Suelo	Sellado del suelo en las etapas constructivas del proyecto con la afectación de 367.00 m^2 que soporta las infraestructuras de piso de concreto como compuertas de entrada y salida, carcamo de bombeo, bodegas, campamento y fosa séptica. Posible grado de erosión por viento y agua al dejar expuesto sin agua el espejo de agua de la granja, bordos y caminos durante la etapa de secado, afectación del drenaje vertical en sitios con construccion de concreto.

Preparación de los estanques, reservorio, bordos y canales de salida	Flora	No existe agente de cambio ya que el polígono del proyecto carece totalmente de este importante componente biológico y los que se logren establecer sobre canales de llamada y drenes se respetaran.
	Suelo	Sellado del suelo en las etapas constructivas del proyecto con la afectación de 367.00 m^2 que soporta las infraestructuras de piso de concreto como compuertas de entrada y salida, carcamo de bombeo, bodegas, campamento y fosa séptica. Posible grado de erosión por viento y agua al dejar expuesto sin agua el espejo de agua de la granja, bordos y caminos durante la etapa de secado, afectación del drenaje vertical en sitios con construccion de concreto.

Preparación de los estanques, reservorio, bordos y canales de salida	Flora	No existe agente de cambio ya que el polígono del proyecto carece totalmente de este importante componente biológico y los que se logren establecer sobre canales de llamada y drenes se respetaran.
	Suelo	Sellado del suelo en las etapas constructivas del proyecto con la afectación de 367.00 m^2 que soporta las infraestructuras de piso de concreto como compuertas de entrada y salida, carcamo de bombeo, bodegas, campamento y fosa séptica. Posible grado de erosión por viento y agua al dejar expuesto sin agua el espejo de agua de la granja, bordos y caminos durante la etapa de secado, afectación del drenaje vertical en sitios con construccion de concreto.

Preparación de los estanques, reservorio, bordos y canales de salida	Flora	No existe agente de cambio ya que el polígono del proyecto carece totalmente de este importante componente biológico y los que se logren establecer sobre canales de llamada y drenes se respetaran.
	Suelo	Sellado del suelo en las etapas constructivas del proyecto con la afectación de 367.00 m^2 que soporta las infraestructuras de piso de concreto como compuertas de entrada y salida, carcamo de bombeo, bodegas, campamento y fosa séptica. Posible grado de erosión por viento y agua al dejar expuesto sin agua el espejo de agua de la granja, bordos y caminos durante la etapa de secado, afectación del drenaje vertical en sitios con construccion de concreto.

Preparación de los estanques, reservorio, bordos y canales de salida	Flora	No existe agente de cambio ya que el polígono del proyecto carece totalmente de este importante componente biológico y los que se logren establecer sobre canales de llamada y drenes se respetaran.
	Suelo	Sellado del suelo en las etapas constructivas del proyecto con la afectación de 367.00 m^2 que soporta las infraestructuras de piso de concreto como compuertas de entrada y salida, carcamo de bombeo, bodegas, campamento y fosa séptica. Posible grado de erosión por viento y agua al dejar expuesto sin agua el espejo de agua de la granja, bordos y caminos durante la etapa de secado, afectación del drenaje vertical en sitios con construccion de concreto.

Preparación de los estanques, reservorio, bordos y canales de salida	Flora	No existe agente de cambio ya que el polígono del proyecto carece totalmente de este importante componente biológico y los que se logren establecer sobre canales de llamada y drenes se respetaran.
	Suelo	Sellado del suelo en las etapas constructivas del proyecto con la afectación de 367.00 m^2 que soporta las infraestructuras de piso de concreto como compuertas de entrada y salida, carcamo de bombeo, bodegas, campamento y fosa séptica. Posible grado de erosión por viento y agua al dejar expuesto sin agua el espejo de agua de la granja, bordos y caminos durante la etapa de secado, afectación del drenaje vertical en sitios con construccion de concreto.

Preparación de los estanques, reservorio, bordos y canales de salida	Flora	No existe agente de cambio ya que el polígono del proyecto carece totalmente de este importante componente biológico y los que se logren establecer sobre canales de llamada y drenes se respetaran.
	Suelo	Sellado del suelo en las etapas constructivas del proyecto con la afectación de 367.00 m^2 que soporta las infraestructuras de piso de concreto como compuertas de entrada y salida, carcamo de bombeo, bodegas, campamento y fosa séptica. Posible grado de erosión por viento y agua al dejar expuesto sin agua el espejo de agua de la granja, bordos y caminos durante la etapa de secado, afectación del drenaje vertical en sitios con construccion de concreto.

Preparación de los estanques, reservorio, bordos y canales de salida	Flora	No existe agente de cambio ya que el polígono del proyecto carece totalmente de este importante componente biológico y los que se logren establecer sobre canales de llamada y drenes se respetaran.
	Suelo	Sellado del suelo en las etapas constructivas del proyecto con la afectación de 367.00 m^2 que soporta las infraestructuras de piso de concreto como compuertas de entrada y salida, carcamo de bombeo, bodegas, campamento y fosa séptica. Posible grado de erosión por viento y agua al dejar expuesto sin agua el espejo de agua de la granja, bordos y caminos durante la etapa de secado, afectación del drenaje vertical en sitios con construccion de concreto.

Preparación de los estanques, reservorio, bordos y canales de salida	Flora	No existe agente de cambio ya que el polígono del proyecto carece totalmente de este importante componente biológico y los que se logren establecer sobre canales de llamada y drenes se respetaran.
	Suelo	Sellado del suelo en las etapas constructivas del proyecto con la afectación de 367.00 m^2 que soporta las infraestructuras de piso de concreto como compuertas de entrada y salida, carcamo de bombeo, bodegas, campamento y fosa séptica. Posible grado de erosión por viento y agua al dejar expuesto sin agua el espejo de agua de la granja, bordos y caminos durante la etapa de secado, afectación del drenaje vertical en sitios con construccion de concreto.

Preparación de los estanques, reservorio, bordos y canales de salida	Flora	No existe agente de cambio ya que el polígono del proyecto carece totalmente de este importante componente biológico y los que se logren establecer sobre canales de llamada y drenes se respetaran.
	Suelo	Sellado del suelo en las etapas constructivas del proyecto con la afectación de 367.00 m^2 que soporta las infraestructuras de piso de concreto como compuertas de entrada y salida, carcamo de bombeo, bodegas, campamento y fosa séptica. Posible grado de erosión por viento y agua al dejar expuesto sin agua el espejo de agua de la granja, bordos y caminos durante la etapa de secado, afectación del drenaje vertical en sitios con construccion de concreto.

Preparación de los estanques, reservorio, bordos y canales de salida	Flora	No existe agente de cambio ya que el polígono del proyecto carece totalmente de este importante componente biológico y los que se logren establecer sobre canales de llamada y drenes se respetaran.
	Suelo	Sellado del suelo en las etapas constructivas del proyecto con la afectación de 367.00 m^2 que soporta las infraestructuras de piso de concreto como compuertas de entrada y salida, carcamo de bombeo, bodegas, campamento y fosa séptica. Posible grado de erosión por viento y agua al dejar expuesto sin agua el espejo de agua de la granja, bordos y caminos durante la etapa de secado, afectación del drenaje vertical en sitios con construccion de concreto.

Preparación de los estanques, reservorio, bordos y canales de salida	Flora	No existe agente de cambio ya que el polígono del proyecto carece totalmente de este importante componente biológico y los que se logren establecer sobre canales de llamada y drenes se respetaran.
	Suelo	Sellado del suelo en las etapas constructivas del proyecto con la afectación de 367.00 m^2 que soporta las infraestructuras de piso de concreto como compuertas de entrada y salida, carcamo de bombeo, bodegas, campamento y fosa séptica. Posible grado de erosión por viento y agua al dejar expuesto sin agua el espejo de agua de la granja, bordos y caminos durante la etapa de secado, afectación del drenaje vertical en sitios con construccion de concreto.

Preparación de los estanques, reservorio, bordos y canales de salida	Flora	No existe agente de cambio ya que el polígono del proyecto carece totalmente de este importante componente biológico y los que se logren establecer sobre canales de llamada y drenes se respetaran.
	Suelo	Sellado del suelo en las etapas constructivas del proyecto con la afectación de 367.00 m^2 que soporta las infraestructuras de piso de concreto como compuertas de entrada y salida, carcamo de bombeo, bodegas, campamento y fosa séptica. Posible grado de erosión por viento y agua al dejar expuesto sin agua el espejo de agua de la granja, bordos y caminos durante la etapa de secado, afectación del drenaje vertical en sitios con construccion de concreto.

Preparación de los estanques, reservorio, bordos y canales de salida	Flora	No existe agente de cambio ya que el polígono del proyecto carece totalmente de este importante componente biológico y los que se logren establecer sobre canales de llamada y drenes se respetaran.
	Suelo	Sellado del suelo en las etapas constructivas del proyecto con la afectación de 367.00 m^2 que soporta las infraestructuras de piso de concreto como compuertas de entrada y salida, carcamo de bombeo, bodegas, campamento y fosa séptica. Posible grado de erosión por viento y agua al dejar expuesto sin agua el espejo de agua de la granja, bordos y caminos durante la etapa de secado, afectación del drenaje vertical en sitios con construccion de concreto.

Preparación de los estanques, reservorio, bordos y canales de salida	Flora	No existe agente de cambio ya que el polígono del proyecto carece totalmente de este importante componente biológico y los que se logren establecer sobre canales de llamada y drenes se respetaran.
	Suelo	Sellado del suelo en las etapas constructivas del proyecto con la afectación de 367.00 m^2 que soporta las infraestructuras de piso de concreto como compuertas de entrada y salida, carcamo de bombeo, bodegas, campamento y fosa séptica. Posible grado de erosión por viento y agua al dejar expuesto sin agua el espejo de agua de la granja, bordos y caminos durante la etapa de secado, afectación del drenaje vertical en sitios con construccion de concreto.

Preparación de los estanques, reservorio, bordos y canales de salida	Flora	No existe agente de cambio ya que el polígono del proyecto carece totalmente de este importante componente biológico y los que se logren establecer sobre canales de llamada y drenes se respetaran.
	Suelo	Sellado del suelo en las etapas constructivas del proyecto con la afectación de 367.00 m^2 que soporta las infraestructuras de piso de concreto como compuertas de entrada y salida, carcamo de bombeo, bodegas, campamento y fosa séptica. Posible grado de erosión por viento y agua al dejar expuesto sin agua el espejo de agua de la granja, bordos y caminos durante la etapa de secado, afectación del drenaje vertical en sitios con construccion de concreto.

Preparación de los estanques, reservorio, bordos y canales de salida	Flora	No existe agente de cambio ya que el polígono del proyecto carece totalmente de este importante componente biológico y los que se logren establecer sobre canales de llamada y drenes se respetaran.
	Suelo	Sellado del suelo en las etapas constructivas del proyecto con la afectación de 367.00 m^2 que soporta las infraestructuras de piso de concreto como compuertas de entrada y salida, carcamo de bombeo, bodegas, campamento y fosa séptica. Posible grado de erosión por viento y agua al dejar expuesto sin agua el espejo de agua de la granja, bordos y caminos durante la etapa de secado, afectación del drenaje vertical en sitios con construccion de concreto.

Preparación de los estanques, reservorio, bordos y canales de salida	Flora	No existe agente de cambio ya que el polígono del proyecto carece totalmente de este importante componente biológico y los que se logren establecer sobre canales de llamada y drenes se respetaran.
	Suelo	Sellado del suelo en las etapas constructivas del proyecto con la afectación de 367.00 m^2 que soporta las infraestructuras de piso de concreto como compuertas de entrada y salida, carcamo de bombeo, bodegas, campamento y fosa séptica. Posible grado de erosión por viento y agua al dejar expuesto sin agua el espejo de agua de la granja, bordos y caminos durante la etapa de secado, afectación del drenaje vertical en sitios con construccion de concreto.

Preparación de los estanques, reservorio, bordos y canales de salida	Flora	No existe agente de cambio ya que el polígono del proyecto carece totalmente de este importante componente biológico y los que se logren establecer sobre canales de llamada y drenes se respetaran.
	Suelo	Sellado del suelo en las etapas constructivas del proyecto con la afectación de 367.00 m^2 que soporta las infraestructuras de piso de concreto como compuertas de entrada y salida, carcamo de bombeo, bodegas, campamento y fosa séptica. Posible grado de erosión por viento y agua al dejar expuesto sin agua el espejo de agua de la granja, bordos y caminos durante la etapa de secado, afectación del drenaje vertical en sitios con construccion de concreto.

Preparación de los estanques, reservorio, bordos y canales de salida	Flora	No existe agente de cambio ya que el polígono del proyecto carece totalmente de este importante componente biológico y los que se logren establecer sobre canales de llamada y drenes se respetaran.
	Suelo	Sellado del suelo en las etapas constructivas del proyecto con la afectación de 367.00 m^2 que soporta las infraestructuras de piso de concreto como compuertas de entrada y salida, carcamo de bombeo, bodegas, campamento y fosa séptica. Posible grado de erosión por viento y agua al dejar expuesto sin agua el espejo de agua de la granja, bordos y caminos durante la etapa de secado, afectación del drenaje vertical en sitios con construccion de concreto.

Preparación de los estanques, reservorio, bordos y canales de salida	Flora	No existe agente de cambio ya que el polígono del proyecto carece totalmente de este importante componente biológico y los que se logren establecer sobre canales de llamada y drenes se respetaran.
	Suelo	Sellado del suelo en las etapas constructivas del proyecto con la afectación de 367.00 m^2 que soporta las infraestructuras de piso de concreto como compuertas de entrada y salida, carcamo de bombeo, bodegas, campamento y fosa séptica. Posible grado de erosión por viento y agua al dejar expuesto sin agua el espejo de agua de la granja, bordos y caminos durante la etapa de secado, afectación del drenaje vertical en sitios con construccion de concreto.

Preparación de los estanques, reservorio, bordos y canales de salida	Flora	No existe agente de cambio ya que el polígono del proyecto carece totalmente de este importante componente biológico y los que se logren establecer sobre canales de llamada y drenes se respetaran.
	Suelo	Sellado del suelo en las etapas constructivas del proyecto con la afectación de 367.00 m^2 que soporta las infraestructuras de piso de concreto como compuertas de entrada y salida, carcamo de bombeo, bodegas, campamento y fosa séptica. Posible grado de erosión por viento y agua al dejar expuesto sin agua el espejo de agua de la granja, bordos y caminos durante la etapa de secado, afectación del drenaje vertical en sitios con construccion de concreto.

Preparación de los estanques, reservorio, bordos y canales de salida	Flora	No existe agente de cambio ya que el polígono del proyecto carece totalmente de este importante componente biológico y los que se logren establecer sobre canales de llamada y drenes se respetaran.
	Suelo	Sellado del suelo en las etapas constructivas del proyecto con la afectación de 367.00 m^2 que soporta las infraestructuras de piso de concreto como compuertas de entrada y salida, carcamo de bombeo, bodegas, campamento y fosa séptica. Posible grado de erosión por viento y agua al dejar expuesto sin agua el espejo de agua de la granja, bordos y caminos durante la etapa de secado, afectación del drenaje vertical en sitios con construccion de concreto.

Preparación de los estanques, reservorio, bordos y canales de salida	Flora	No existe agente de cambio ya que el polígono del proyecto carece totalmente de este importante componente biológico y los que se logren establecer sobre canales de llamada y drenes se respetaran.
	Suelo	Sellado del suelo en las etapas constructivas del proyecto con la afectación de 367.00 m^2 que soporta las infraestructuras de piso de concreto como compuertas de entrada y salida, carcamo de bombeo, bodegas, campamento y fosa séptica. Posible grado de erosión por viento y agua al dejar expuesto sin agua el espejo de agua de la granja, bordos y caminos durante la etapa de secado, afectación del drenaje vertical en sitios con construccion de concreto.

Preparación de los estanques, reservorio, bordos y canales de salida	Flora	No existe agente de cambio ya que el polígono del proyecto carece totalmente de este importante componente biológico y los que se logren establecer sobre canales de llamada y drenes se respetaran.
	Suelo	Sellado del suelo en las etapas constructivas del proyecto con la afectación de 367.00 m^2 que soporta las infraestructuras de piso de concreto como compuertas de entrada y salida, carcamo de bombeo, bodegas, campamento y fosa séptica. Posible grado de erosión por viento y agua al dejar expuesto sin agua el espejo de agua de la granja, bordos y caminos durante la etapa de secado, afectación del drenaje vertical en sitios con construccion de concreto.

Preparación de los estanques, reservorio, bordos y canales de salida	Flora	No existe agente de cambio ya que el polígono del proyecto carece totalmente de este importante componente biológico y los que se logren establecer sobre canales de llamada y drenes se respetaran.
	Suelo	Sellado del suelo en las etapas constructivas del proyecto con la afectación de 367.00 m^2 que soporta las infraestructuras de piso de concreto como compuertas de entrada y salida, carcamo de bombeo, bodegas, campamento y fosa séptica. Posible grado de erosión por viento y agua al dejar expuesto sin agua el espejo de agua de la granja, bordos y caminos durante la etapa de secado, afectación del drenaje vertical en sitios con construccion de concreto.

Preparación de los estanques, reservorio, bordos y canales de salida	Flora	No existe agente de cambio ya que el polígono del proyecto carece totalmente de este importante componente biológico y los que se logren establecer sobre canales de llamada y drenes se respetaran.
	Suelo	Sellado del suelo en las etapas constructivas del proyecto con la afectación de 367.00 m^2 que soporta las infraestructuras de piso de concreto como compuertas de entrada y salida, carcamo de bombeo, bodegas, campamento y fosa séptica. Posible grado de erosión por viento y agua al dejar expuesto sin agua el espejo de agua de la granja, bordos y caminos durante la etapa de secado, afectación del drenaje vertical en sitios con construccion de concreto.

Preparación de los estanques, reservorio, bordos y canales de salida	Flora	No existe agente de cambio ya que el polígono del proyecto carece totalmente de este importante componente biológico y los que se logren establecer sobre canales de llamada y drenes se respetaran.
	Suelo	Sellado del suelo en las etapas constructivas del proyecto con la afectación de 367.00 m^2 que soporta las infraestructuras de piso de concreto como compuertas de entrada y salida, carcamo de bombeo, bodegas, campamento y fosa séptica. Posible grado de erosión por viento y agua al dejar expuesto sin agua el espejo de agua de la granja, bordos y caminos durante la etapa de secado, afectación del drenaje vertical en sitios con construccion de concreto.

Preparación de los estanques, reservorio, bordos y canales de salida	Flora	No existe agente de cambio ya que el polígono del proyecto carece totalmente de este importante componente biológico y los que se logren establecer sobre canales de llamada y drenes se respetaran.
	Suelo	Sellado del suelo en las etapas constructivas del proyecto con la afectación de 367.00 m^2 que soporta las infraestructuras de piso de concreto como compuertas de entrada y salida, carcamo de bombeo, bodegas, campamento y fosa séptica. Posible grado de erosión por viento y agua al dejar expuesto sin agua el espejo de agua de la granja, bordos y caminos durante la etapa de secado, afectación del drenaje vertical en sitios con construccion de concreto.

Preparación de los estanques, reservorio, bordos y canales de salida	Flora	No existe agente de cambio ya que el polígono del proyecto carece totalmente de este importante componente biológico y los que se logren establecer sobre canales de llamada y drenes se respetaran.
	Suelo	Sellado del suelo en las etapas constructivas del proyecto con la afectación de 367.00 m^2 que soporta las infraestructuras de piso de concreto como compuertas de entrada y salida, carcamo de bombeo, bodegas, campamento y fosa séptica. Posible grado de erosión por viento y agua al dejar expuesto sin agua el espejo de agua de la granja, bordos y caminos durante la etapa de secado, afectación del drenaje vertical en sitios con construccion de concreto.

Preparación de los estanques, reservorio, bordos y canales de salida	Flora	No existe agente de cambio ya que el polígono del proyecto carece totalmente de este importante componente biológico y los que se logren establecer sobre canales de llamada y drenes se respetaran.
	Suelo	Sellado del suelo en las etapas constructivas del proyecto con la afectación de 367.00 m^2 que soporta las infraestructuras de piso de concreto como compuertas de entrada y salida, carcamo de bombeo, bodegas, campamento y fosa séptica. Posible grado de erosión por viento y agua al dejar expuesto sin agua el espejo de agua de la granja, bordos y caminos durante la etapa de secado, afectación del drenaje vertical en sitios con construccion de concreto.

Preparación de los estanques, reservorio, bordos y canales de salida	Flora	No existe agente de cambio ya que el polígono del proyecto carece totalmente de este importante componente biológico y los que se logren establecer sobre canales de llamada y drenes se respetaran.
	Suelo	Sellado del suelo en las etapas constructivas del proyecto con la afectación de 367.00 m^2 que soporta las infraestructuras de piso de concreto como compuertas de entrada y salida, carcamo de bombeo, bodegas, campamento y fosa séptica. Posible grado de erosión por viento y agua al dejar expuesto sin agua el espejo de agua de la granja, bordos y caminos durante la etapa de secado, afectación del drenaje vertical en sitios con construccion de concreto.

Preparación de los estanques, reservorio, bordos y canales de salida	Flora	No existe agente de cambio ya que el polígono del proyecto carece totalmente de este importante componente biológico y los que se logren establecer sobre canales de llamada y drenes se respetaran.
	Suelo	Sellado del suelo en las etapas constructivas del proyecto con la afectación de 367.00 m^2 que soporta las infraestructuras de piso de concreto como compuertas de entrada y salida, carcamo de bombeo, bodegas, campamento y fosa séptica. Posible grado de erosión por viento y agua al dejar expuesto sin agua el espejo de agua de la granja, bordos y caminos durante la etapa de secado, afectación del drenaje vertical en sitios con construccion de concreto.

Preparación de los estanques, reservorio, bordos y canales de salida	Flora	No existe agente de cambio ya que el polígono del proyecto carece totalmente de este importante componente biológico y los que se logren establecer sobre canales de llamada y drenes se respetaran.
	Suelo	Sellado del suelo en las etapas constructivas del proyecto con la afectación de 367.00 m^2 que soporta las infraestructuras de piso de concreto como compuertas de entrada y salida, carcamo de bombeo, bodegas, campamento y fosa séptica. Posible grado de erosión por viento y agua al dejar expuesto sin agua el espejo de agua de la granja, bordos y caminos durante la etapa de secado, afectación del drenaje vertical en sitios con construccion de concreto.

Preparación de los estanques, reservorio, bordos y canales de salida	Flora	No existe agente de cambio ya que el polígono del proyecto carece totalmente de este importante componente biológico y los que se logren establecer sobre canales de llamada y drenes se respetaran.
	Suelo	Sellado del suelo en las etapas constructivas del proyecto con la afectación de 367.00 m^2 que soporta las infraestructuras de piso de concreto como compuertas de entrada y salida, carcamo de bombeo, bodegas, campamento y fosa séptica. Posible grado de erosión por viento y agua al dejar expuesto sin agua el espejo de agua de la granja, bordos y caminos durante la etapa de secado, afectación del drenaje vertical en sitios con construccion de concreto.

Preparación de los estanques, reservorio, bordos y canales de salida	Flora	No existe agente de cambio ya que el polígono del proyecto carece totalmente de este importante componente biológico y los que se logren establecer sobre canales de llamada y drenes se respetaran.
	Suelo	Sellado del suelo en las etapas constructivas del proyecto con la afectación de 367.00 m^2 que soporta las infraestructuras de piso de concreto como compuertas de entrada y salida, carcamo de bombeo, bodegas, campamento y fosa séptica. Posible grado de erosión por viento y agua al dejar expuesto sin agua el espejo de agua de la granja, bordos y caminos durante la etapa de secado, afectación del drenaje vertical en sitios con construccion de concreto.

Preparación de los estanques, reservorio, bordos y canales de salida	Flora	No existe agente de cambio ya que el polígono del proyecto carece totalmente de este importante componente biológico y los que se logren establecer sobre canales de llamada y drenes se respetaran.
	Suelo	Sellado del suelo en las etapas constructivas del proyecto con la afectación de 367.00 m^2 que soporta las infraestructuras de piso de concreto como compuertas de entrada y salida, carcamo de bombeo, bodegas, campamento y fosa séptica. Posible grado de erosión por viento y agua al dejar expuesto sin agua el espejo de agua de la granja, bordos y caminos durante la etapa de secado, afectación del drenaje vertical en sitios con construccion de concreto.

Preparación de los estanques, reservorio, bordos y canales de salida	Flora	No existe agente de cambio ya que el polígono del proyecto carece totalmente de este importante componente biológico y los que se logren establecer sobre canales de llamada y drenes se respetaran.
	Suelo	Sellado del suelo en las etapas constructivas del proyecto con la afectación de 367.00 m^2 que soporta las infraestructuras de piso de concreto como compuertas de entrada y salida, carcamo de bombeo, bodegas, campamento y fosa séptica. Posible grado de erosión por viento y agua al dejar expuesto sin agua el espejo de agua de la granja, bordos y caminos durante la etapa de secado, afectación del drenaje vertical en sitios con construccion de concreto.

Preparación de los estanques, reservorio, bordos y canales de salida	Flora	No existe agente de cambio ya que el polígono del proyecto carece totalmente de este importante componente biológico y los que se logren establecer sobre canales de llamada y drenes se respetaran.
	Suelo	Sellado del suelo en las etapas constructivas del proyecto con la afectación de 367.00 m^2 que soporta las infraestructuras de piso de concreto como compuertas de entrada y salida, carcamo de bombeo, bodegas, campamento y fosa séptica. Posible grado de erosión por viento y agua al dejar expuesto sin agua el espejo de agua de la granja, bordos y caminos durante la etapa de secado, afectación del drenaje vertical en sitios con construccion de concreto.

Preparación de los estanques, reservorio, bordos y canales de salida	Flora	No existe agente de cambio ya que el polígono del proyecto carece totalmente de este importante componente biológico y los que se logren establecer sobre canales de llamada y drenes se respetaran.
	Suelo	Sellado del suelo en las etapas constructivas del proyecto con la afectación de 367.00 m^2 que soporta las infraestructuras de piso de concreto como compuertas de entrada y salida, carcamo de bombeo, bodegas, campamento y fosa séptica. Posible grado de erosión por viento y agua al dejar expuesto sin agua el espejo de agua de la granja, bordos y caminos durante la etapa de secado, afectación del drenaje vertical en sitios con construccion de concreto.

Preparación de los estanques, reservorio, bordos y canales de salida	Flora	No existe agente de cambio ya que el polígono del proyecto carece totalmente de este importante componente biológico y los que se logren establecer sobre canales de llamada y drenes se respetaran.
	Suelo	Sellado del suelo en las etapas constructivas del proyecto con la afectación de 367.00 m^2 que soporta las infraestructuras de piso de concreto como compuertas de entrada y salida, carcamo de bombeo, bodegas, campamento y fosa séptica. Posible grado de erosión por viento y agua al dejar expuesto sin agua el espejo de agua de la granja, bordos y caminos durante la etapa de secado, afectación del drenaje vertical en sitios con construccion de concreto.

Preparación de los estanques, reservorio, bordos y canales de salida	Flora	No existe agente de cambio ya que el polígono del proyecto carece totalmente de este importante componente biológico y los que se logren establecer sobre canales de llamada y drenes se respetaran.
	Suelo	Sellado del suelo en las etapas constructivas del proyecto con la afectación de 367.00 m^2 que soporta las infraestructuras de piso de concreto como compuertas de entrada y salida, carcamo de bombeo, bodegas, campamento y fosa séptica. Posible grado de erosión por viento y agua al dejar expuesto sin agua el espejo de agua de la granja, bordos y caminos durante la etapa de secado, afectación del drenaje vertical en sitios con construccion de concreto.

Preparación de los estanques, reservorio, bordos y canales de salida	Flora	No existe agente de cambio ya que el polígono del proyecto carece totalmente de este importante componente biológico y los que se logren establecer sobre canales de llamada y drenes se respetaran.
	Suelo	Sellado del suelo en las etapas constructivas del proyecto con la afectación de 367.00 m^2 que soporta las infraestructuras de piso de concreto como compuertas de entrada y salida, carcamo de bombeo, bodegas, campamento y fosa séptica. Posible grado de erosión por viento y agua al dejar expuesto sin agua el espejo de agua de la granja, bordos y caminos durante la etapa de secado, afectación del drenaje vertical en sitios con construccion de concreto.

Preparación de los estanques, reservorio, bordos y canales de salida	Flora	No existe agente de cambio ya que el polígono del proyecto carece totalmente de este importante componente biológico y los que se logren establecer sobre canales de llamada y drenes se respetaran.
	Suelo	Sellado del suelo en las etapas constructivas del proyecto con la afectación de 367.00 m^2 que soporta las infraestructuras de piso de concreto como compuertas de entrada y salida, carcamo de bombeo, bodegas, campamento y fosa séptica. Posible grado de erosión por viento y agua al dejar expuesto sin agua el espejo de agua de la granja, bordos y caminos durante la etapa de secado, afectación del drenaje vertical en sitios con construccion de concreto.

Preparación de los estanques, reservorio, bordos y canales de salida	Flora	No existe agente de cambio ya que el polígono del proyecto carece totalmente de este importante componente biológico y los que se logren establecer sobre canales de llamada y drenes se respetaran.
	Suelo	Sellado del suelo en las etapas constructivas del proyecto con la afectación de 367.00 m^2 que soporta las infraestructuras de piso de concreto como compuertas de entrada y salida, carcamo de bombeo, bodegas, campamento y fosa séptica. Posible grado de erosión por viento y agua al dejar expuesto sin agua el espejo de agua de la granja, bordos y caminos durante la etapa de secado, afectación del drenaje vertical en sitios con construccion de concreto.

Preparación de los estanques, reservorio, bordos y canales de salida	Flora	No existe agente de cambio ya que el polígono del proyecto carece totalmente de este importante componente biológico y los que se logren establecer sobre canales de llamada y drenes se respetaran.
	Suelo	Sellado del suelo en las etapas constructivas del proyecto con la afectación de 367.00 m^2 que soporta las infraestructuras de piso de concreto como compuertas de entrada y salida, carcamo de bombeo, bodegas, campamento y fosa séptica. Posible grado de erosión por viento y agua al dejar expuesto sin agua el espejo de agua de la granja, bordos y caminos durante la etapa de secado, afectación del drenaje vertical en sitios con construccion de concreto.

Preparación de los estanques, reservorio, bordos y canales de salida	Flora	No existe agente de cambio ya que el polígono del proyecto carece totalmente de este importante componente biológico y los que se logren establecer sobre canales de llamada y drenes se respetaran.
	Suelo	Sellado del suelo en las etapas constructivas del proyecto con la afectación de 367.00 m^2 que soporta las infraestructuras de piso de concreto como compuertas de entrada y salida, carcamo de bombeo, bodegas, campamento y fosa séptica. Posible grado de erosión por viento y agua al dejar expuesto sin agua el espejo de agua de la granja, bordos y caminos durante la etapa de secado, afectación del drenaje vertical en sitios con construccion de concreto.

Preparación de los estanques, reservorio, bordos y canales de salida	Flora	No existe agente de cambio ya que el polígono del proyecto carece totalmente de este importante componente biológico y los que se logren establecer sobre canales de llamada y drenes se respetaran.
	Suelo	Sellado del suelo en las etapas constructivas del proyecto con la afectación de 367.00 m^2 que soporta las infraestructuras de piso de concreto como compuertas de entrada y salida, carcamo de bombeo, bodegas, campamento y fosa séptica. Posible grado de erosión por viento y agua al dejar expuesto sin agua el espejo de agua de la granja, bordos y caminos durante la etapa de secado, afectación del drenaje vertical en sitios con construccion de concreto.

Preparación de los estanques, reservorio, bordos y canales de salida	Flora	No existe agente de cambio ya que el polígono del proyecto carece totalmente de este importante componente biológico y los que se logren establecer sobre canales de llamada y drenes se respetaran.
	Suelo	Sellado del suelo en las etapas constructivas del proyecto con la afectación de 367.00 m^2 que soporta las infraestructuras de piso de concreto como compuertas de entrada y salida, carcamo de bombeo, bodegas, campamento y fosa séptica. Posible grado de erosión por viento y agua al dejar expuesto sin agua el espejo de agua de la granja, bordos y caminos durante la etapa de secado, afectación del drenaje vertical en sitios con construccion de concreto.

Preparación de los estanques, reservorio, bordos y canales de salida	Flora	No existe agente de cambio ya que el polígono del proyecto carece totalmente de este importante componente biológico y los que se logren establecer sobre canales de llamada y drenes se respetaran.
	Suelo	Sellado del suelo en las etapas constructivas del proyecto con la afectación de 367.00 m^2 que soporta las infraestructuras de piso de concreto como compuertas de entrada y salida, carcamo de bombeo, bodegas, campamento y fosa séptica. Posible grado de erosión por viento y agua al dejar expuesto sin agua el espejo de agua de la granja, bordos y caminos durante la etapa de secado, afectación del drenaje vertical en sitios con construccion de concreto.

Preparación de los estanques, reservorio, bordos y canales de salida	Flora	No existe agente de cambio ya que el polígono del proyecto carece totalmente de este importante componente biológico y los que se logren establecer sobre canales de llamada y drenes se respetaran.
	Suelo	Sellado del suelo en las etapas constructivas del proyecto con la afectación de 367.00 m^2 que soporta las infraestructuras de piso de concreto como compuertas de entrada y salida, carcamo de bombeo, bodegas, campamento y fosa séptica. Posible grado de erosión por viento y agua al dejar expuesto sin agua el espejo de agua de la granja, bordos y caminos durante la etapa de secado, afectación del drenaje vertical en sitios con construccion de concreto.

Preparación de los estanques, reservorio, bordos y canales de salida	Flora	No existe agente de cambio ya que el polígono del proyecto carece totalmente de este importante componente biológico y los que se logren establecer sobre canales de llamada y drenes se respetaran.
	Suelo	Sellado del suelo en las etapas constructivas del proyecto con la afectación de 367.00 m^2 que soporta las infraestructuras de piso de concreto como compuertas de entrada y salida, carcamo de bombeo, bodegas, campamento y fosa séptica. Posible grado de erosión por viento y agua al dejar expuesto sin agua el espejo de agua de la granja, bordos y caminos durante la etapa de secado, afectación del drenaje vertical en sitios con construccion de concreto.

Preparación de los estanques, reservorio, bordos y canales de salida	Flora	No existe agente de cambio ya que el polígono del proyecto carece totalmente de este importante componente biológico y los que se logren establecer sobre canales de llamada y drenes se respetaran.
	Suelo	Sellado del suelo en las etapas constructivas del proyecto con la afectación de 367.00 m^2 que soporta las infraestructuras de piso de concreto como compuertas de entrada y salida, carcamo de bombeo, bodegas, campamento y fosa séptica. Posible grado de erosión por viento y agua al dejar expuesto sin agua el espejo de agua de la granja, bordos y caminos durante la etapa de secado, afectación del drenaje vertical en sitios con construccion de concreto.

Preparación de los estanques, reservorio, bordos y canales de salida	Flora	No existe agente de cambio ya que el polígono del proyecto carece totalmente de este importante componente biológico y los que se logren establecer sobre canales de llamada y drenes se respetaran.
	Suelo	Sellado del suelo en las etapas constructivas del proyecto con la afectación de 367.00 m^2 que soporta las infraestructuras de piso de concreto como compuertas de entrada y salida, carcamo de bombeo, bodegas, campamento y fosa séptica. Posible grado de erosión por viento y agua al dejar expuesto sin agua el espejo de agua de la granja, bordos y caminos durante la etapa de secado, afectación del drenaje vertical en sitios con construccion de concreto.

Preparación de los estanques, reservorio, bordos y canales de salida	Flora	No existe agente de cambio ya que el polígono del proyecto carece totalmente de este importante componente biológico y los que se logren establecer sobre canales de llamada y drenes se respetaran.
	Suelo	Sellado del suelo en las etapas constructivas del proyecto con la afectación de 367.00 m^2 que soporta las infraestructuras de piso de concreto como compuertas de entrada y salida, carcamo de bombeo, bodegas, campamento y fosa séptica. Posible grado de erosión por viento y agua al dejar expuesto sin agua el espejo de agua de la granja, bordos y caminos durante la etapa de secado, afectación del drenaje vertical en sitios con construccion de concreto.

Preparación de los estanques, reservorio, bordos y canales de salida	Flora	No existe agente de cambio ya que el polígono del proyecto carece totalmente de este importante componente biológico y los que se logren establecer sobre canales de llamada y drenes se respetaran.
	Suelo	Sellado del suelo en las etapas constructivas del proyecto con la afectación de 367.00 m^2 que soporta las infraestructuras de piso de concreto como compuertas de entrada y salida, carcamo de bombeo, bodegas, campamento y fosa séptica. Posible grado de erosión por viento y agua al dejar expuesto sin agua el espejo de agua de la granja, bordos y caminos durante la etapa de secado, afectación del drenaje vertical en sitios con construccion de concreto.

Preparación de los estanques, reservorio, bordos y canales de salida	Flora	No existe agente de cambio ya que el polígono del proyecto carece totalmente de este importante componente biológico y los que se logren establecer sobre canales de llamada y drenes se respetaran.
	Suelo	Sellado del suelo en las etapas constructivas del proyecto con la afectación de 367.00 m^2 que soporta las infraestructuras de piso de concreto como compuertas de entrada y salida, carcamo de bombeo, bodegas, campamento y fosa séptica. Posible grado de erosión por viento y agua al dejar expuesto sin agua el espejo de agua de la granja, bordos y caminos durante la etapa de secado, afectación del drenaje vertical en sitios con construccion de concreto.

Preparación de los estanques, reservorio, bordos y canales de salida	Flora	No existe agente de cambio ya que el polígono del proyecto carece totalmente de este importante componente biológico y los que se logren establecer sobre canales de llamada y drenes se respetaran.
	Suelo	Sellado del suelo en las etapas constructivas del proyecto con la afectación de 367.00 m^2 que soporta las infraestructuras de piso de concreto como compuertas de entrada y salida, carcamo de bombeo, bodegas, campamento y fosa séptica. Posible grado de erosión por viento y agua al dejar expuesto sin agua el espejo de agua de la granja, bordos y caminos durante la etapa de secado, afectación del drenaje vertical en sitios con construccion de concreto.

Preparación de los estanques, reservorio, bordos y canales de salida	Flora	No existe agente de cambio ya que el polígono del proyecto carece totalmente de este importante componente biológico y los que se logren establecer sobre canales de llamada y drenes se respetaran.
	Suelo	Sellado del suelo en las etapas constructivas del proyecto con la afectación de 367.00 m^2 que soporta las infraestructuras de piso de concreto como compuertas de entrada y salida, carcamo de bombeo, bodegas, campamento y fosa séptica. Posible grado de erosión por viento y agua al dejar expuesto sin agua el espejo de agua de la granja, bordos y caminos durante la etapa de secado, afectación del drenaje vertical en sitios con construccion de concreto.

Preparación de los estanques, reservorio, bordos y canales de salida	Flora	No existe agente de cambio ya que el polígono del proyecto carece totalmente de este importante componente biológico y los que se logren establecer sobre canales de llamada y drenes se respetaran.
	Suelo	Sellado del suelo en las etapas constructivas del proyecto con la afectación de 367.00 m^2 que soporta las infraestructuras de piso de concreto como compuertas de entrada y salida, carcamo de bombeo, bodegas, campamento y fosa séptica. Posible grado de erosión por viento y agua al dejar expuesto sin agua el espejo de agua de la granja, bordos y caminos durante la etapa de secado, afectación del drenaje vertical en sitios con construccion de concreto.

Preparación de los estanques, reservorio, bordos y canales de salida	Flora	No existe agente de cambio ya que el polígono del proyecto carece totalmente de este importante componente biológico y los que se logren establecer sobre canales de llamada y drenes se respetaran.
	Suelo	Sellado del suelo en las etapas constructivas del proyecto con la afectación de 367.00 m^2 que soporta las infraestructuras de piso de concreto como compuertas de entrada y salida, carcamo de bombeo, bodegas, campamento y fosa séptica. Posible grado de erosión por viento y agua al dejar expuesto sin agua el espejo de agua de la granja, bordos y caminos durante la etapa de secado, afectación del drenaje vertical en sitios con construccion de concreto.

Preparación de los estanques, reservorio, bordos y canales de salida	Flora	No existe agente de cambio ya que el polígono del proyecto carece totalmente de este importante componente biológico y los que se logren establecer sobre canales de llamada y drenes se respetaran.
	Suelo	Sellado del suelo en las etapas constructivas del proyecto con la afectación de 367.00 m^2 que soporta las infraestructuras de piso de concreto como compuertas de entrada y salida, carcamo de bombeo, bodegas, campamento y fosa séptica. Posible grado de erosión por viento y agua al dejar expuesto sin agua el espejo de agua de la granja, bordos y caminos durante la etapa de secado, afectación del drenaje vertical en sitios con construccion de concreto.

Preparación de los estanques, reservorio, bordos y canales de salida	Flora	No existe agente de cambio ya que el polígono del proyecto carece totalmente de este importante componente biológico y los que se logren establecer sobre canales de llamada y drenes se respetaran.
	Suelo	Sellado del suelo en las etapas constructivas del proyecto con la afectación de 367.00 m^2 que soporta las infraestructuras de piso de concreto como compuertas de entrada y salida, carcamo de bombeo, bodegas, campamento y fosa séptica. Posible grado de erosión por viento y agua al dejar expuesto sin agua el espejo de agua de la granja, bordos y caminos durante la etapa de secado, afectación del drenaje vertical en sitios con construccion de concreto.

Preparación de los estanques, reservorio, bordos y canales de salida	Flora	No existe agente de cambio ya que el polígono del proyecto carece totalmente de este importante componente biológico y los que se logren establecer sobre canales de llamada y drenes se respetaran.
	Suelo	Sellado del suelo en las etapas constructivas del proyecto con la afectación de 367.00 m^2 que soporta las infraestructuras de piso de concreto como compuertas de entrada y salida, carcamo de bombeo, bodegas, campamento y fosa séptica. Posible grado de erosión por viento y agua al dejar expuesto sin agua el espejo de agua de la granja, bordos y caminos durante la etapa de secado, afectación del drenaje vertical en sitios con construccion de concreto.

Preparación de los estanques, reservorio, bordos y canales de salida	Flora	No existe agente de cambio ya que el polígono del proyecto carece totalmente de este importante componente biológico y los que se logren establecer sobre canales de llamada y drenes se respetaran.
	Suelo	Sellado del suelo en las etapas constructivas del proyecto con la afectación de 367.00 m^2 que soporta las infraestructuras de piso de concreto como compuertas de entrada y salida, carcamo de bombeo, bodegas, campamento y fosa séptica. Posible grado de erosión por viento y agua al dejar expuesto sin agua el espejo de agua de la granja, bordos y caminos durante la etapa de secado, afectación del drenaje vertical en sitios con construccion de concreto.

Preparación de los estanques, reservorio, bordos y canales de salida	Flora	No existe agente de cambio ya que el polígono del proyecto carece totalmente de este importante componente biológico y los que se logren establecer sobre canales de llamada y drenes se respetaran.
	Suelo	Sellado del suelo en las etapas constructivas del proyecto con la afectación de 367.00 m^2 que soporta las infraestructuras de piso de concreto como compuertas de entrada y salida, carcamo de bombeo, bodegas, campamento y fosa séptica. Posible grado de erosión por viento y agua al dejar expuesto sin agua el espejo de agua de la granja, bordos y caminos durante la etapa de secado, afectación del drenaje vertical en sitios con construccion de concreto.

Preparación de los estanques, reservorio, bordos y canales de salida	Flora	No existe agente de cambio ya que el polígono del proyecto carece totalmente de este importante componente biológico y los que se logren establecer sobre canales de llamada y drenes se respetaran.
	Suelo	Sellado del suelo en las etapas constructivas del proyecto con la afectación de 367.00 m^2 que soporta las infraestructuras de piso de concreto como compuertas de entrada y salida, carcamo de bombeo, bodegas, campamento y fosa séptica. Posible grado de erosión por viento y agua al dejar expuesto sin agua el espejo de agua de la granja, bordos y caminos durante la etapa de secado, afectación del drenaje vertical en sitios con construccion de concreto.

Preparación de los estanques, reservorio, bordos y canales de salida	Flora	No existe agente de cambio ya que el polígono del proyecto carece totalmente de este importante componente biológico y los que se logren establecer sobre canales de llamada y drenes se respetaran.
	Suelo	Sellado del suelo en las etapas constructivas del proyecto con la afectación de 367.00 m^2 que soporta las infraestructuras de piso de concreto como compuertas de entrada y salida, carcamo de bombeo, bodegas, campamento y fosa séptica. Posible grado de erosión por viento y agua al dejar expuesto sin agua el espejo de agua de la granja, bordos y caminos durante la etapa de secado, afectación del drenaje vertical en sitios con construccion de concreto.

Preparación de los estanques, reservorio, bordos y canales de salida	Flora	No existe agente de cambio ya que el polígono del proyecto carece totalmente de este importante componente biológico y los que se logren establecer sobre canales de llamada y drenes se respetaran.
	Suelo	Sellado del suelo en las etapas constructivas del proyecto con la afectación de 367.00 m^2 que soporta las infraestructuras de piso de concreto como compuertas de entrada y salida, carcamo de bombeo, bodegas, campamento y fosa séptica. Posible grado de erosión por viento y agua al dejar expuesto sin agua el espejo de agua de la granja, bordos y caminos durante la etapa de secado, afectación del drenaje vertical en sitios con construccion de concreto.

Preparación de los estanques, reservorio, bordos y canales de salida	Flora	No existe agente de cambio ya que el polígono del proyecto carece totalmente de este importante componente biológico y los que se logren establecer sobre canales de llamada y drenes se respetaran.
	Suelo	Sellado del suelo en las etapas constructivas del proyecto con la afectación de 367.00 m^2 que soporta las infraestructuras de piso de concreto como compuertas de entrada y salida, carcamo de bombeo, bodegas, campamento y fosa séptica. Posible grado de erosión por viento y agua al dejar expuesto sin agua el espejo de agua de la granja, bordos y caminos durante la etapa de secado, afectación del drenaje vertical en sitios con construccion de concreto.

Preparación de los estanques, reservorio, bordos y canales de salida	Flora	No existe agente de cambio ya que el polígono del proyecto carece totalmente de este importante componente biológico y los que se logren establecer sobre canales de llamada y drenes se respetaran.
	Suelo	Sellado del suelo en las etapas constructivas del proyecto con la afectación de 367.00 m^2 que soporta las infraestructuras de piso de concreto como compuertas de entrada y salida, carcamo de bombeo, bodegas, campamento y fosa séptica. Posible grado de erosión por viento y agua al dejar expuesto sin agua el espejo de agua de la granja, bordos y caminos durante la etapa de secado, afectación del drenaje vertical en sitios con construccion de concreto.

Preparación de los estanques, reservorio, bordos y canales de salida	Flora	No existe agente de cambio ya que el polígono del proyecto carece totalmente de este importante componente biológico y los que se logren establecer sobre canales de llamada y drenes se respetaran.
	Suelo	Sellado del suelo en las etapas constructivas del proyecto con la afectación de 367.00 m^2 que soporta las infraestructuras de piso de concreto como compuertas de entrada y salida, carcamo de bombeo, bodegas, campamento y fosa séptica. Posible grado de erosión por viento y agua al dejar expuesto sin agua el espejo de agua de la granja, bordos y caminos durante la etapa de secado, afectación del drenaje vertical en sitios con construccion de concreto.

Preparación de los estanques, reservorio, bordos y canales de salida	Flora	No existe agente de cambio ya que el polígono del proyecto carece totalmente de este importante componente biológico y los que se logren establecer sobre canales de llamada y drenes se respetaran.
	Suelo	Sellado del suelo en las etapas constructivas del proyecto con la afectación de 367.00 m^2 que soporta las infraestructuras de piso de concreto como compuertas de entrada y salida, carcamo de bombeo, bodegas, campamento y fosa séptica. Posible grado de erosión por viento y agua al dejar expuesto sin agua el espejo de agua de la granja, bordos y caminos durante la etapa de secado, afectación del drenaje vertical en sitios con construccion de concreto.

Preparación de los estanques, reservorio, bordos y canales de salida	Flora	No existe agente de cambio ya que el polígono del proyecto carece totalmente de este importante componente biológico y los que se logren establecer sobre canales de llamada y drenes se respetaran.
	Suelo	Sellado del suelo en las etapas constructivas del proyecto con la afectación de 367.00 m^2 que soporta las infraestructuras de piso de concreto como compuertas de entrada y salida, carcamo de bombeo, bodegas, campamento y fosa séptica. Posible grado de erosión por viento y agua al dejar expuesto sin agua el espejo de agua de la granja, bordos y caminos durante la etapa de secado, afectación del drenaje vertical en sitios con construccion de concreto.

Preparación de los estanques, reservorio, bordos y canales de salida	Flora	No existe agente de cambio ya que el polígono del proyecto carece totalmente de este importante componente biológico y los que se logren establecer sobre canales de llamada y drenes se respetaran.
	Suelo	Sellado del suelo en las etapas constructivas del proyecto con la afectación de 367.00 m^2 que soporta las infraestructuras de piso de concreto como compuertas de entrada y salida, carcamo de bombeo, bodegas, campamento y fosa séptica. Posible grado de erosión por viento y agua al dejar expuesto sin agua el espejo de agua de la granja, bordos y caminos durante la etapa de secado, afectación del drenaje vertical en sitios con construccion de concreto.

Preparación de los estanques, reservorio, bordos y canales de salida	Flora	No existe agente de cambio ya que el polígono del proyecto carece totalmente de este importante componente biológico y los que se logren establecer sobre canales de llamada y drenes se respetaran.
	Suelo	Sellado del suelo en las etapas constructivas del proyecto con la afectación de 367.00 m^2 que soporta las infraestructuras de piso de concreto como compuertas de entrada y salida, carcamo de bombeo, bodegas, campamento y fosa séptica. Posible grado de erosión por viento y agua al dejar expuesto sin agua el espejo de agua de la granja, bordos y caminos durante la etapa de secado, afectación del drenaje vertical en sitios con construccion de concreto.

Preparación de los estanques, reservorio, bordos y canales de salida	Flora	No existe agente de cambio ya que el polígono del proyecto carece totalmente de este importante componente biológico y los que se logren establecer sobre canales de llamada y drenes se respetaran.
	Suelo	Sellado del suelo en las etapas constructivas del proyecto con la afectación de 367.00 m^2 que soporta las infraestructuras de piso de concreto como compuertas de entrada y salida, carcamo de bombeo, bodegas, campamento y fosa séptica. Posible grado de erosión por viento y agua al dejar expuesto sin agua el espejo de agua de la granja, bordos y caminos durante la etapa de secado, afectación del drenaje vertical en sitios con construccion de concreto.

Preparación de los estanques, reservorio, bordos y canales de salida	Flora	No existe agente de cambio ya que el polígono del proyecto carece totalmente de este importante componente biológico y los que se logren establecer sobre canales de llamada y drenes se respetaran.
	Suelo	Sellado del suelo en las etapas constructivas del proyecto con la afectación de 367.00 m^2 que soporta las infraestructuras de piso de concreto como compuertas de entrada y salida, carcamo de bombeo, bodegas, campamento y fosa séptica. Posible grado de erosión por viento y agua al dejar expuesto sin agua el espejo de agua de la granja, bordos y caminos durante la etapa de secado, afectación del drenaje vertical en sitios con construccion de concreto.

Preparación de los estanques, reservorio, bordos y canales de salida	Flora	No existe agente de cambio ya que el polígono del proyecto carece totalmente de este importante componente biológico y los que se logren establecer sobre canales de llamada y drenes se respetaran.
	Suelo	Sellado del suelo en las etapas constructivas del proyecto con la afectación de 367.00 m^2 que soporta las infraestructuras de piso de concreto como compuertas de entrada y salida, carcamo de bombeo, bodegas, campamento y fosa séptica. Posible grado de erosión por viento y agua al dejar expuesto sin agua el espejo de agua de la granja, bordos y caminos durante la etapa de secado, afectación del drenaje vertical en sitios con construccion de concreto.

Preparación de los estanques, reservorio, bordos y canales de salida	Flora	No existe agente de cambio ya que el polígono del proyecto carece totalmente de este importante componente biológico y los que se logren establecer sobre canales de llamada y drenes se respetaran.
	Suelo	Sellado del suelo en las etapas constructivas del proyecto con la afectación de 367.00 m^2 que soporta las infraestructuras de piso de concreto como compuertas de entrada y salida, carcamo de bombeo, bodegas, campamento y fosa séptica. Posible grado de erosión por viento y agua al dejar expuesto sin agua el espejo de agua de la granja, bordos y caminos durante la etapa de secado, afectación del drenaje vertical en sitios con construccion de concreto.

Preparación de los estanques, reservorio, bordos y canales de salida	Flora	No existe agente de cambio ya que el polígono del proyecto carece totalmente de este importante componente biológico y los que se logren establecer sobre canales de llamada y drenes se respetaran.
	Suelo	Sellado del suelo en las etapas constructivas del proyecto con la afectación de 367.00 m^2 que soporta las infraestructuras de piso de concreto como compuertas de entrada y salida, carcamo de bombeo, bodegas, campamento y fosa séptica. Posible grado de erosión por viento y agua al dejar expuesto sin agua el espejo de agua de la granja, bordos y caminos durante la etapa de secado, afectación del drenaje vertical en sitios con construccion de concreto.

Preparación de los estanques, reservorio, bordos y canales de salida	Flora	No existe agente de cambio ya que el polígono del proyecto carece totalmente de este importante componente biológico y los que se logren establecer sobre canales de llamada y drenes se respetaran.
	Suelo	Sellado del suelo en las etapas constructivas del proyecto con la afectación de 367.00 m^2 que soporta las infraestructuras de piso de concreto como compuertas de entrada y salida, carcamo de bombeo, bodegas, campamento y fosa séptica. Posible grado de erosión por viento y agua al dejar expuesto sin agua el espejo de agua de la granja, bordos y caminos durante la etapa de secado, afectación del drenaje vertical en sitios con construccion de concreto.

Preparación de los estanques, reservorio, bordos y canales de salida	Flora	No existe agente de cambio ya que el polígono del proyecto carece totalmente de este importante componente biológico y los que se logren establecer sobre canales de llamada y drenes se respetaran.
	Suelo	Sellado del suelo en las etapas constructivas del proyecto con la afectación de 367.00 m^2 que soporta las infraestructuras de piso de concreto como compuertas de entrada y salida, carcamo de bombeo, bodegas, campamento y fosa séptica. Posible grado de erosión por viento y agua al dejar expuesto sin agua el espejo de agua de la granja, bordos y caminos durante la etapa de secado, afectación del drenaje vertical en sitios con construccion de concreto.

Preparación de los estanques, reservorio, bordos y canales de salida	Flora	No existe agente de cambio ya que el polígono del proyecto carece totalmente de este importante componente biológico y los que se logren establecer sobre canales de llamada y drenes se respetaran.
	Suelo	Sellado del suelo en las etapas constructivas del proyecto con la afectación de 367.00 m^2 que soporta las infraestructuras de piso de concreto como compuertas de entrada y salida, carcamo de bombeo, bodegas, campamento y fosa séptica. Posible grado de erosión por viento y agua al dejar expuesto sin agua el espejo de agua de la granja, bordos y caminos durante la etapa de secado, afectación del drenaje vertical en sitios con construccion de concreto.

Preparación de los estanques, reservorio, bordos y canales de salida	Flora	No existe agente de cambio ya que el polígono del proyecto carece totalmente de este importante componente biológico y los que se logren establecer sobre canales de llamada y drenes se respetaran.
	Suelo	Sellado del suelo en las etapas constructivas del proyecto con la afectación de 367.00 m^2 que soporta las infraestructuras de piso de concreto como compuertas de entrada y salida, carcamo de bombeo, bodegas, campamento y fosa séptica. Posible grado de erosión por viento y agua al dejar expuesto sin agua el espejo de agua de la granja, bordos y caminos durante la etapa de secado, afectación del drenaje vertical en sitios con construccion de concreto.

Preparación de los estanques, reservorio, bordos y canales de salida	Flora	No existe agente de cambio ya que el polígono del proyecto carece totalmente de este importante componente biológico y los que se logren establecer sobre canales de llamada y drenes se respetaran.
	Suelo	Sellado del suelo en las etapas constructivas del proyecto con la afectación de 367.00 m^2 que soporta las infraestructuras de piso de concreto como compuertas de entrada y salida, carcamo de bombeo, bodegas, campamento y fosa séptica. Posible grado de erosión por viento y agua al dejar expuesto sin agua el espejo de agua de la granja, bordos y caminos durante la etapa de secado, afectación del drenaje vertical en sitios con construccion de concreto.

Preparación de los estanques, reservorio, bordos y canales de salida	Flora	No existe agente de cambio ya que el polígono del proyecto carece totalmente de este importante componente biológico y los que se logren establecer sobre canales de llamada y drenes se respetaran.
	Suelo	Sellado del suelo en las etapas constructivas del proyecto con la afectación de 367.00 m^2 que soporta las infraestructuras de piso de concreto como compuertas de entrada y salida, carcamo de bombeo, bodegas, campamento y fosa séptica. Posible grado de erosión por viento y agua al dejar expuesto sin agua el espejo de agua de la granja, bordos y caminos durante la etapa de secado, afectación del drenaje vertical en sitios con construccion de concreto.

Preparación de los estanques, reservorio, bordos y canales de salida	Flora	No existe agente de cambio ya que el polígono del proyecto carece totalmente de este importante componente biológico y los que se logren establecer sobre canales de llamada y drenes se respetaran.
	Suelo	Sellado del suelo en las etapas constructivas del proyecto con la afectación de 367.00 m^2 que soporta las infraestructuras de piso de concreto como compuertas de entrada y salida, carcamo de bombeo, bodegas, campamento y fosa séptica. Posible grado de erosión por viento y agua al dejar expuesto sin agua el espejo de agua de la granja, bordos y caminos durante la etapa de secado, afectación del drenaje vertical en sitios con construccion de concreto.

Preparación de los estanques, reservorio, bordos y canales de salida	Flora	No existe agente de cambio ya que el polígono del proyecto carece totalmente de este importante componente biológico y los que se logren establecer sobre canales de llamada y drenes se respetaran.
	Suelo	Sellado del suelo en las etapas constructivas del proyecto con la afectación de 367.00 m^2 que soporta las infraestructuras de piso de concreto como compuertas de entrada y salida, carcamo de bombeo, bodegas, campamento y fosa séptica. Posible grado de erosión por viento y agua al dejar expuesto sin agua el espejo de agua de la granja, bordos y caminos durante la etapa de secado, afectación del drenaje vertical en sitios con construccion de concreto.

Preparación de los estanques, reservorio, bordos y canales de salida	Flora	No existe agente de cambio ya que el polígono del proyecto carece totalmente de este importante componente biológico y los que se logren establecer sobre canales de llamada y drenes se respetaran.
	Suelo	Sellado del suelo en las etapas constructivas del proyecto con la afectación de 367.00 m^2 que soporta las infraestructuras de piso de concreto como compuertas de entrada y salida, carcamo de bombeo, bodegas, campamento y fosa séptica. Posible grado de erosión por viento y agua al dejar expuesto sin agua el espejo de agua de la granja, bordos y caminos durante la etapa de secado, afectación del drenaje vertical en sitios con construccion de concreto.

Preparación de los estanques, reservorio, bordos y canales de salida	Flora	No existe agente de cambio ya que el polígono del proyecto carece totalmente de este importante componente biológico y los que se logren establecer sobre canales de llamada y drenes se respetaran.
	Suelo	Sellado del suelo en las etapas constructivas del proyecto con la afectación de 367.00 m^2 que soporta las infraestructuras de piso de concreto como compuertas de entrada y salida, carcamo de bombeo, bodegas, campamento y fosa séptica. Posible grado de erosión por viento y agua al dejar expuesto sin agua el espejo de agua de la granja, bordos y caminos durante la etapa de secado, afectación del drenaje vertical en sitios con construccion de concreto.

Preparación de los estanques, reservorio, bordos y canales de salida	Flora	No existe agente de cambio ya que el polígono del proyecto carece totalmente de este importante componente biológico y los que se logren establecer sobre canales de llamada y drenes se respetaran.
	Suelo	Sellado del suelo en las etapas constructivas del proyecto con la afectación de 367.00 m^2 que soporta las infraestructuras de piso de concreto como compuertas de entrada y salida, carcamo de bombeo, bodegas, campamento y fosa séptica. Posible grado de erosión por viento y agua al dejar expuesto sin agua el espejo de agua de la granja, bordos y caminos durante la etapa de secado, afectación del drenaje vertical en sitios con construccion de concreto.

Preparación de los estanques, reservorio, bordos y canales de salida	Flora	No existe agente de cambio ya que el polígono del proyecto carece totalmente de este importante componente biológico y los que se logren establecer sobre canales de llamada y drenes se respetaran.
	Suelo	Sellado del suelo en las etapas constructivas del proyecto con la afectación de 367.00 m^2 que soporta las infraestructuras de piso de concreto como compuertas de entrada y salida, carcamo de bombeo, bodegas, campamento y fosa séptica. Posible grado de erosión por viento y agua al dejar expuesto sin agua el espejo de agua de la granja, bordos y caminos durante la etapa de secado, afectación del drenaje vertical en sitios con construccion de concreto.

Preparación de los estanques, reservorio, bordos y canales de salida	Flora	No existe agente de cambio ya que el polígono del proyecto carece totalmente de este importante componente biológico y los que se logren establecer sobre canales de llamada y drenes se respetaran.
	Suelo	Sellado del suelo en las etapas constructivas del proyecto con la afectación de 367.00 m^2 que soporta las infraestructuras de piso de concreto como compuertas de entrada y salida, carcamo de bombeo, bodegas, campamento y fosa séptica. Posible grado de erosión por viento y agua al dejar expuesto sin agua el espejo de agua de la granja, bordos y caminos durante la etapa de secado, afectación del drenaje vertical en sitios con construccion de concreto.

Preparación de los estanques, reservorio, bordos y canales de salida	Flora	No existe agente de cambio ya que el polígono del proyecto carece totalmente de este importante componente biológico y los que se logren establecer sobre canales de llamada y drenes se respetaran.
	Suelo	Sellado del suelo en las etapas constructivas del proyecto con la afectación de 367.00 m^2 que soporta las infraestructuras de piso de concreto como compuertas de entrada y salida, carcamo de bombeo, bodegas, campamento y fosa séptica. Posible grado de erosión por viento y agua al dejar expuesto sin agua el espejo de agua de la granja, bordos y caminos durante la etapa de secado, afectación del drenaje vertical en sitios con construccion de concreto.

Preparación de los estanques, reservorio, bordos y canales de salida	Flora	No existe agente de cambio ya que el polígono del proyecto carece totalmente de este importante componente biológico y los que se logren establecer sobre canales de llamada y drenes se respetaran.
	Suelo	Sellado del suelo en las etapas constructivas del proyecto con la afectación de 367.00 m^2 que soporta las infraestructuras de piso de concreto como compuertas de entrada y salida, carcamo de bombeo, bodegas, campamento y fosa séptica. Posible grado de erosión por viento y agua al dejar expuesto sin agua el espejo de agua de la granja, bordos y caminos durante la etapa de secado, afectación del drenaje vertical en sitios con construccion de concreto.

Preparación de los estanques, reservorio, bordos y canales de salida	Flora	No existe agente de cambio ya que el polígono del proyecto carece totalmente de este importante componente biológico y los que se logren establecer sobre canales de llamada y drenes se respetaran.
	Suelo	Sellado del suelo en las etapas constructivas del proyecto con la afectación de 367.00 m^2 que soporta las infraestructuras de piso de concreto como compuertas de entrada y salida, carcamo de bombeo, bodegas, campamento y fosa séptica. Posible grado de erosión por viento y agua al dejar expuesto sin agua el espejo de agua de la granja, bordos y caminos durante la etapa de secado, afectación del drenaje vertical en sitios con construccion de concreto.

Preparación de los estanques, reservorio, bordos y canales de salida	Flora	No existe agente de cambio ya que el polígono del proyecto carece totalmente de este importante componente biológico y los que se logren establecer sobre canales de llamada y drenes se respetaran.
	Suelo	Sellado del suelo en las etapas constructivas del proyecto con la afectación de 367.00 m^2 que soporta las infraestructuras de piso de concreto como compuertas de entrada y salida, carcamo de bombeo, bodegas, campamento y fosa séptica. Posible grado de erosión por viento y agua al dejar expuesto sin agua el espejo de agua de la granja, bordos y caminos durante la etapa de secado, afectación del drenaje vertical en sitios con construccion de concreto.

Preparación de los estanques, reservorio, bordos y canales de salida	Flora	No existe agente de cambio ya que el polígono del proyecto carece totalmente de este importante componente biológico y los que se logren establecer sobre canales de llamada y drenes se respetaran.
	Suelo	Sellado del suelo en las etapas constructivas del proyecto con la afectación de 367.00 m^2 que soporta las infraestructuras de piso de concreto como compuertas de entrada y salida, carcamo de bombeo, bodegas, campamento y fosa séptica. Posible grado de erosión por viento y agua al dejar expuesto sin agua el espejo de agua de la granja, bordos y caminos durante la etapa de secado, afectación del drenaje vertical en sitios con construccion de concreto.

Preparación de los estanques, reservorio, bordos y canales de salida	Flora	No existe agente de cambio ya que el polígono del proyecto carece totalmente de este importante componente biológico y los que se logren establecer sobre canales de llamada y drenes se respetaran.
	Suelo	Sellado del suelo en las etapas constructivas del proyecto con la afectación de 367.00 m^2 que soporta las infraestructuras de piso de concreto como compuertas de entrada y salida, carcamo de bombeo, bodegas, campamento y fosa séptica. Posible grado de erosión por viento y agua al dejar expuesto sin agua el espejo de agua de la granja, bordos y caminos durante la etapa de secado, afectación del drenaje vertical en sitios con construccion de concreto.

Preparación de los estanques, reservorio, bordos y canales de salida	Flora	No existe agente de cambio ya que el polígono del proyecto carece totalmente de este importante componente biológico y los que se logren establecer sobre canales de llamada y drenes se respetaran.
	Suelo	Sellado del suelo en las etapas constructivas del proyecto con la afectación de 367.00 m^2 que soporta las infraestructuras de piso de concreto como compuertas de entrada y salida, carcamo de bombeo, bodegas, campamento y fosa séptica. Posible grado de erosión por viento y agua al dejar expuesto sin agua el espejo de agua de la granja, bordos y caminos durante la etapa de secado, afectación del drenaje vertical en sitios con construccion de concreto.

Preparación de los estanques, reservorio, bordos y canales de salida	Flora	No existe agente de cambio ya que el polígono del proyecto carece totalmente de este importante componente biológico y los que se logren establecer sobre canales de llamada y drenes se respetaran.
	Suelo	Sellado del suelo en las etapas constructivas del proyecto con la afectación de 367.00 m^2 que soporta las infraestructuras de piso de concreto como compuertas de entrada y salida, carcamo de bombeo, bodegas, campamento y fosa séptica. Posible grado de erosión por viento y agua al dejar expuesto sin agua el espejo de agua de la granja, bordos y caminos durante la etapa de secado, afectación del drenaje vertical en sitios con construccion de concreto.

Preparación de los estanques, reservorio, bordos y canales de salida	Flora	No existe agente de cambio ya que el polígono del proyecto carece totalmente de este importante componente biológico y los que se logren establecer sobre canales de llamada y drenes se respetaran.
	Suelo	Sellado del suelo en las etapas constructivas del proyecto con la afectación de 367.00 m^2 que soporta las infraestructuras de piso de concreto como compuertas de entrada y salida, carcamo de bombeo, bodegas, campamento y fosa séptica. Posible grado de erosión por viento y agua al dejar expuesto sin agua el espejo de agua de la granja, bordos y caminos durante la etapa de secado, afectación del drenaje vertical en sitios con construccion de concreto.

Preparación de los estanques, reservorio, bordos y canales de salida	Flora	No existe agente de cambio ya que el polígono del proyecto carece totalmente de este importante componente biológico y los que se logren establecer sobre canales de llamada y drenes se respetaran.
	Suelo	Sellado del suelo en las etapas constructivas del proyecto con la afectación de 367.00 m^2 que soporta las infraestructuras de piso de concreto como compuertas de entrada y salida, carcamo de bombeo, bodegas, campamento y fosa séptica. Posible grado de erosión por viento y agua al dejar expuesto sin agua el espejo de agua de la granja, bordos y caminos durante la etapa de secado, afectación del drenaje vertical en sitios con construccion de concreto.

Preparación de los estanques, reservorio, bordos y canales de salida	Flora	No existe agente de cambio ya que el polígono del proyecto carece totalmente de este importante componente biológico y los que se logren establecer sobre canales de llamada y drenes se respetaran.
	Suelo	Sellado del suelo en las etapas constructivas del proyecto con la afectación de 367.00 m^2 que soporta las infraestructuras de piso de concreto como compuertas de entrada y salida, carcamo de bombeo, bodegas, campamento y fosa séptica. Posible grado de erosión por viento y agua al dejar expuesto sin agua el espejo de agua de la granja, bordos y caminos durante la etapa de secado, afectación del drenaje vertical en sitios con construccion de concreto.

Preparación de los estanques, reservorio, bordos y canales de salida	Flora	No existe agente de cambio ya que el polígono del proyecto carece totalmente de este importante componente biológico y los que se logren establecer sobre canales de llamada y drenes se respetaran.
	Suelo	Sellado del suelo en las etapas constructivas del proyecto con la afectación de 367.00 m^2 que soporta las infraestructuras de piso de concreto como compuertas de entrada y salida, carcamo de bombeo, bodegas, campamento y fosa séptica. Posible grado de erosión por viento y agua al dejar expuesto sin agua el espejo de agua de la granja, bordos y caminos durante la etapa de secado, afectación del drenaje vertical en sitios con construccion de concreto.

Preparación de los estanques, reservorio, bordos y canales de salida	Flora	No existe agente de cambio ya que el polígono del proyecto carece totalmente de este importante componente biológico y los que se logren establecer sobre canales de llamada y drenes se respetaran.
	Suelo	Sellado del suelo en las etapas constructivas del proyecto con la afectación de 367.00 m^2 que soporta las infraestructuras de piso de concreto como compuertas de entrada y salida, carcamo de bombeo, bodegas, campamento y fosa séptica. Posible grado de erosión por viento y agua al dejar expuesto sin agua el espejo de agua de la granja, bordos y caminos durante la etapa de secado, afectación del drenaje vertical en sitios con construccion de concreto.

Preparación de los estanques, reservorio, bordos y canales de salida	Flora	No existe agente de cambio ya que el polígono del proyecto carece totalmente de este importante componente biológico y los que se logren establecer sobre canales de llamada y drenes se respetaran.
	Suelo	Sellado del suelo en las etapas constructivas del proyecto con la afectación de 367.00 m^2 que soporta las infraestructuras de piso de concreto como compuertas de entrada y salida, carcamo de bombeo, bodegas, campamento y fosa séptica. Posible grado de erosión por viento y agua al dejar expuesto sin agua el espejo de agua de la granja, bordos y caminos durante la etapa de secado, afectación del drenaje vertical en sitios con construccion de concreto.

Preparación de los estanques, reservorio, bordos y canales de salida	Flora	No existe agente de cambio ya que el polígono del proyecto carece totalmente de este importante componente biológico y los que se logren establecer sobre canales de llamada y drenes se respetaran.
	Suelo	Sellado del suelo en las etapas constructivas del proyecto con la afectación de 367.00 m^2 que soporta las infraestructuras de piso de concreto como compuertas de entrada y salida, carcamo de bombeo, bodegas, campamento y fosa séptica. Posible grado de erosión por viento y agua al dejar expuesto sin agua el espejo de agua de la granja, bordos y caminos durante la etapa de secado, afectación del drenaje vertical en sitios con construccion de concreto.

Preparación de los estanques, reservorio, bordos y canales de salida	Flora	No existe agente de cambio ya que el polígono del proyecto carece totalmente de este importante componente biológico y los que se logren establecer sobre canales de llamada y drenes se respetaran.
	Suelo	Sellado del suelo en las etapas constructivas del proyecto con la afectación de 367.00 m^2 que soporta las infraestructuras de piso de concreto como compuertas de entrada y salida, carcamo de bombeo, bodegas, campamento y fosa séptica. Posible grado de erosión por viento y agua al dejar expuesto sin agua el espejo de agua de la granja, bordos y caminos durante la etapa de secado, afectación del drenaje vertical en sitios con construccion de concreto.

Preparación de los estanques, reservorio, bordos y canales de salida	Flora	No existe agente de cambio ya que el polígono del proyecto carece totalmente de este importante componente biológico y los que se logren establecer sobre canales de llamada y drenes se respetaran.
	Suelo	Sellado del suelo en las etapas constructivas del proyecto con la afectación de 367.00 m^2 que soporta las infraestructuras de piso de concreto como compuertas de entrada y salida, carcamo de bombeo, bodegas, campamento y fosa séptica. Posible grado de erosión por viento y agua al dejar expuesto sin agua el espejo de agua de la granja, bordos y caminos durante la etapa de secado, afectación del drenaje vertical en sitios con construccion de concreto.

Preparación de los estanques, reservorio, bordos y canales de salida	Flora	No existe agente de cambio ya que el polígono del proyecto carece totalmente de este importante componente biológico y los que se logren establecer sobre canales de llamada y drenes se respetaran.
	Suelo	Sellado del suelo en las etapas constructivas del proyecto con la afectación de 367.00 m^2 que soporta las infraestructuras de piso de concreto como compuertas de entrada y salida, carcamo de bombeo, bodegas, campamento y fosa séptica. Posible grado de erosión por viento y agua al dejar expuesto sin agua el espejo de agua de la granja, bordos y caminos durante la etapa de secado, afectación del drenaje vertical en sitios con construccion de concreto.

Preparación de los estanques, reservorio, bordos y canales de salida	Flora	No existe agente de cambio ya que el polígono del proyecto carece totalmente de este importante componente biológico y los que se logren establecer sobre canales de llamada y drenes se respetaran.
	Suelo	Sellado del suelo en las etapas constructivas del proyecto con la afectación de 367.00 m^2 que soporta las infraestructuras de piso de concreto como compuertas de entrada y salida, carcamo de bombeo, bodegas, campamento y fosa séptica. Posible grado de erosión por viento y agua al dejar expuesto sin agua el espejo de agua de la granja, bordos y caminos durante la etapa de secado, afectación del drenaje vertical en sitios con construccion de concreto.

Preparación de los estanques, reservorio, bordos y canales de salida	Flora	No existe agente de cambio ya que el polígono del proyecto carece totalmente de este importante componente biológico y los que se logren establecer sobre canales de llamada y drenes se respetaran.
	Suelo	Sellado del suelo en las etapas constructivas del proyecto con la afectación de 367.00 m^2 que soporta las infraestructuras de piso de concreto como compuertas de entrada y salida, carcamo de bombeo, bodegas, campamento y fosa séptica. Posible grado de erosión por viento y agua al dejar expuesto sin agua el espejo de agua de la granja, bordos y caminos durante la etapa de secado, afectación del drenaje vertical en sitios con construccion de concreto.

Preparación de los estanques, reservorio, bordos y canales de salida	Flora	No existe agente de cambio ya que el polígono del proyecto carece totalmente de este importante componente biológico y los que se logren establecer sobre canales de llamada y drenes se respetaran.
	Suelo	Sellado del suelo en las etapas constructivas del proyecto con la afectación de 367.00 m^2 que soporta las infraestructuras de piso de concreto como compuertas de entrada y salida, carcamo de bombeo, bodegas, campamento y fosa séptica. Posible grado de erosión por viento y agua al dejar expuesto sin agua el espejo de agua de la granja, bordos y caminos durante la etapa de secado, afectación del drenaje vertical en sitios con construccion de concreto.

Preparación de los estanques, reservorio, bordos y canales de salida	Flora	No existe agente de cambio ya que el polígono del proyecto carece totalmente de este importante componente biológico y los que se logren establecer sobre canales de llamada y drenes se respetaran.
	Suelo	Sellado del suelo en las etapas constructivas del proyecto con la afectación de 367.00 m^2 que soporta las infraestructuras de piso de concreto como compuertas de entrada y salida, carcamo de bombeo, bodegas, campamento y fosa séptica. Posible grado de erosión por viento y agua al dejar expuesto sin agua el espejo de agua de la granja, bordos y caminos durante la etapa de secado, afectación del drenaje vertical en sitios con construccion de concreto.

Preparación de los estanques, reservorio, bordos y canales de salida	Flora	No existe agente de cambio ya que el polígono del proyecto carece totalmente de este importante componente biológico y los que se logren establecer sobre canales de llamada y drenes se respetaran.
	Suelo	Sellado del suelo en las etapas constructivas del proyecto con la afectación de 367.00 m^2 que soporta las infraestructuras de piso de concreto como compuertas de entrada y salida, carcamo de bombeo, bodegas, campamento y fosa séptica. Posible grado de erosión por viento y agua al dejar expuesto sin agua el espejo de agua de la granja, bordos y caminos durante la etapa de secado, afectación del drenaje vertical en sitios con construccion de concreto.

Preparación de los estanques, reservorio, bordos y canales de salida	Flora	No existe agente de cambio ya que el polígono del proyecto carece totalmente de este importante componente biológico y los que se logren establecer sobre canales de llamada y drenes se respetaran.
	Suelo	Sellado del suelo en las etapas constructivas del proyecto con la afectación de 367.00 m^2 que soporta las infraestructuras de piso de concreto como compuertas de entrada y salida, carcamo de bombeo, bodegas, campamento y fosa séptica. Posible grado de erosión por viento y agua al dejar expuesto sin agua el espejo de agua de la granja, bordos y caminos durante la etapa de secado, afectación del drenaje vertical en sitios con construccion de concreto.

Preparación de los estanques, reservorio, bordos y canales de salida	Flora	No existe agente de cambio ya que el polígono del proyecto carece totalmente de este importante componente biológico y los que se logren establecer sobre canales de llamada y drenes se respetaran.
	Suelo	Sellado del suelo en las etapas constructivas del proyecto con la afectación de 367.00 m^2 que soporta las infraestructuras de piso de concreto como compuertas de entrada y salida, carcamo de bombeo, bodegas, campamento y fosa séptica. Posible grado de erosión por viento y agua al dejar expuesto sin agua el espejo de agua de la granja, bordos y caminos durante la etapa de secado, afectación del drenaje vertical en sitios con construccion de concreto.

Preparación de los estanques, reservorio, bordos y canales de salida	Flora	No existe agente de cambio ya que el polígono del proyecto carece totalmente de este importante componente biológico y los que se logren establecer sobre canales de llamada y drenes se respetaran.
	Suelo	Sellado del suelo en las etapas constructivas del proyecto con la afectación de 367.00 m^2 que soporta las infraestructuras de piso de concreto como compuertas de entrada y salida, carcamo de bombeo, bodegas, campamento y fosa séptica. Posible grado de erosión por viento y agua al dejar expuesto sin agua el espejo de agua de la granja, bordos y caminos durante la etapa de secado, afectación del drenaje vertical en sitios con construccion de concreto.

Preparación de los estanques, reservorio, bordos y canales de salida	Flora	No existe agente de cambio ya que el polígono del proyecto carece totalmente de este importante componente biológico y los que se logren establecer sobre canales de llamada y drenes se respetaran.
	Suelo	Sellado del suelo en las etapas constructivas del proyecto con la afectación de 367.00 m^2 que soporta las infraestructuras de piso de concreto como compuertas de entrada y salida, carcamo de bombeo, bodegas, campamento y fosa séptica. Posible grado de erosión por viento y agua al dejar expuesto sin agua el espejo de agua de la granja, bordos y caminos durante la etapa de secado, afectación del drenaje vertical en sitios con construccion de concreto.

Preparación de los estanques, reservorio, bordos y canales de salida	Flora	No existe agente de cambio ya que el polígono del proyecto carece totalmente de este importante componente biológico y los que se logren establecer sobre canales de llamada y drenes se respetaran.
	Suelo	Sellado del suelo en las etapas constructivas del proyecto con la afectación de 367.00 m^2 que soporta las infraestructuras de piso de concreto como compuertas de entrada y salida, carcamo de bombeo, bodegas, campamento y fosa séptica. Posible grado de erosión por viento y agua al dejar expuesto sin agua el espejo de agua de la granja, bordos y caminos durante la etapa de secado, afectación del drenaje vertical en sitios con construccion de concreto.

Preparación de los estanques, reservorio, bordos y canales de salida	Flora	No existe agente de cambio ya que el polígono del proyecto carece totalmente de este importante componente biológico y los que se logren establecer sobre canales de llamada y drenes se respetaran.
	Suelo	Sellado del suelo en las etapas constructivas del proyecto con la afectación de 367.00 m^2 que soporta las infraestructuras de piso de concreto como compuertas de entrada y salida, carcamo de bombeo, bodegas, campamento y fosa séptica. Posible grado de erosión por viento y agua al dejar expuesto sin agua el espejo de agua de la granja, bordos y caminos durante la etapa de secado, afectación del drenaje vertical en sitios con construccion de concreto.

Preparación de los estanques, reservorio, bordos y canales de salida	Flora	No existe agente de cambio ya que el polígono del proyecto carece totalmente de este importante componente biológico y los que se logren establecer sobre canales de llamada y drenes se respetaran.
	Suelo	Sellado del suelo en las etapas constructivas del proyecto con la afectación de 367.00 m^2 que soporta las infraestructuras de piso de concreto como compuertas de entrada y salida, carcamo de bombeo, bodegas, campamento y fosa séptica. Posible grado de erosión por viento y agua al dejar expuesto sin agua el espejo de agua de la granja, bordos y caminos durante la etapa de secado, afectación del drenaje vertical en sitios con construccion de concreto.

Preparación de los estanques, reservorio, bordos y canales de salida	Flora	No existe agente de cambio ya que el polígono del proyecto carece totalmente de este importante componente biológico y los que se logren establecer sobre canales de llamada y drenes se respetaran.
	Suelo	Sellado del suelo en las etapas constructivas del proyecto con la afectación de 367.00 m^2 que soporta las infraestructuras de piso de concreto como compuertas de entrada y salida, carcamo de bombeo, bodegas, campamento y fosa séptica. Posible grado de erosión por viento y agua al dejar expuesto sin agua el espejo de agua de la granja, bordos y caminos durante la etapa de secado, afectación del drenaje vertical en sitios con construccion de concreto.

Preparación de los estanques, reservorio, bordos y canales de salida	Flora	No existe agente de cambio ya que el polígono del proyecto carece totalmente de este importante componente biológico y los que se logren establecer sobre canales de llamada y drenes se respetaran.
	Suelo	Sellado del suelo en las etapas constructivas del proyecto con la afectación de 367.00 m^2 que soporta las infraestructuras de piso de concreto como compuertas de entrada y salida, carcamo de bombeo, bodegas, campamento y fosa séptica. Posible grado de erosión por viento y agua al dejar expuesto sin agua el espejo de agua de la granja, bordos y caminos durante la etapa de secado, afectación del drenaje vertical en sitios con construccion de concreto.

Preparación de los estanques, reservorio, bordos y canales de salida	Flora	No existe agente de cambio ya que el polígono del proyecto carece totalmente de este importante componente biológico y los que se logren establecer sobre canales de llamada y drenes se respetaran.
	Suelo	Sellado del suelo en las etapas constructivas del proyecto con la afectación de 367.00 m^2 que soporta las infraestructuras de piso de concreto como compuertas de entrada y salida, carcamo de bombeo, bodegas, campamento y fosa séptica. Posible grado de erosión por viento y agua al dejar expuesto sin agua el espejo de agua de la granja, bordos y caminos durante la etapa de secado, afectación del drenaje vertical en sitios con construccion de concreto.

Preparación de los estanques, reservorio, bordos y canales de salida	Flora	No existe agente de cambio ya que el polígono del proyecto carece totalmente de este importante componente biológico y los que se logren establecer sobre canales de llamada y drenes se respetaran.
	Suelo	Sellado del suelo en las etapas constructivas del proyecto con la afectación de 367.00 m^2 que soporta las infraestructuras de piso de concreto como compuertas de entrada y salida, carcamo de bombeo, bodegas, campamento y fosa séptica. Posible grado de erosión por viento y agua al dejar expuesto sin agua el espejo de agua de la granja, bordos y caminos durante la etapa de secado, afectación del drenaje vertical en sitios con construccion de concreto.

Preparación de los estanques, reservorio, bordos y canales de salida	Flora	No existe agente de cambio ya que el polígono del proyecto carece totalmente de este importante componente biológico y los que se logren establecer sobre canales de llamada y drenes se respetaran.
	Suelo	Sellado del suelo en las etapas constructivas del proyecto con la afectación de 367.00 m^2 que soporta las infraestructuras de piso de concreto como compuertas de entrada y salida, carcamo de bombeo, bodegas, campamento y fosa séptica. Posible grado de erosión por viento y agua al dejar expuesto sin agua el espejo de agua de la granja, bordos y caminos durante la etapa de secado, afectación del drenaje vertical en sitios con construccion de concreto.

Preparación de los estanques, reservorio, bordos y canales de salida	Flora	No existe agente de cambio ya que el polígono del proyecto carece totalmente de este importante componente biológico y los que se logren establecer sobre canales de llamada y drenes se respetaran.
	Suelo	Sellado del suelo en las etapas constructivas del proyecto con la afectación de 367.00 m^2 que soporta las infraestructuras de piso de concreto como compuertas de entrada y salida, carcamo de bombeo, bodegas, campamento y fosa séptica. Posible grado de erosión por viento y agua al dejar expuesto sin agua el espejo de agua de la granja, bordos y caminos durante la etapa de secado, afectación del drenaje vertical en sitios con construccion de concreto.

Preparación de los estanques, reservorio, bordos y canales de salida	Flora	No existe agente de cambio ya que el polígono del proyecto carece totalmente de este importante componente biológico y los que se logren establecer sobre canales de llamada y drenes se respetaran.
	Suelo	Sellado del suelo en las etapas constructivas del proyecto con la afectación de 367.00 m^2 que soporta las infraestructuras de piso de concreto como compuertas de entrada y salida, carcamo de bombeo, bodegas, campamento y fosa séptica. Posible grado de erosión por viento y agua al dejar expuesto sin agua el espejo de agua de la granja, bordos y caminos durante la etapa de secado, afectación del drenaje vertical en sitios con construccion de concreto.

Preparación de los estanques, reservorio, bordos y canales de salida	Flora	No existe agente de cambio ya que el polígono del proyecto carece totalmente de este importante componente biológico y los que se logren establecer sobre canales de llamada y drenes se respetaran.
	Suelo	Sellado del suelo en las etapas constructivas del proyecto con la afectación de 367.00 m^2 que soporta las infraestructuras de piso de concreto como compuertas de entrada y salida, carcamo de bombeo, bodegas, campamento y fosa séptica. Posible grado de erosión por viento y agua al dejar expuesto sin agua el espejo de agua de la granja, bordos y caminos durante la etapa de secado, afectación del drenaje vertical en sitios con construccion de concreto.

Preparación de los estanques, reservorio, bordos y canales de salida	Flora	No existe agente de cambio ya que el polígono del proyecto carece totalmente de este importante componente biológico y los que se logren establecer sobre canales de llamada y drenes se respetaran.
	Suelo	Sellado del suelo en las etapas constructivas del proyecto con la afectación de 367.00 m^2 que soporta las infraestructuras de piso de concreto como compuertas de entrada y salida, carcamo de bombeo, bodegas, campamento y fosa séptica. Posible grado de erosión por viento y agua al dejar expuesto sin agua el espejo de agua de la granja, bordos y caminos durante la etapa de secado, afectación del drenaje vertical en sitios con construccion de concreto.

Preparación de los estanques, reservorio, bordos y canales de salida	Flora	No existe agente de cambio ya que el polígono del proyecto carece totalmente de este importante componente biológico y los que se logren establecer sobre canales de llamada y drenes se respetaran.
	Suelo	Sellado del suelo en las etapas constructivas del proyecto con la afectación de 367.00 m^2 que soporta las infraestructuras de piso de concreto como compuertas de entrada y salida, carcamo de bombeo, bodegas, campamento y fosa séptica. Posible grado de erosión por viento y agua al dejar expuesto sin agua el espejo de agua de la granja, bordos y caminos durante la etapa de secado, afectación del drenaje vertical en sitios con construccion de concreto.

Preparación de los estanques, reservorio, bordos y canales de salida	Flora	No existe agente de cambio ya que el polígono del proyecto carece totalmente de este importante componente biológico y los que se logren establecer sobre canales de llamada y drenes se respetaran.
	Suelo	Sellado del suelo en las etapas constructivas del proyecto con la afectación de 367.00 m^2 que soporta las infraestructuras de piso de concreto como compuertas de entrada y salida, carcamo de bombeo, bodegas, campamento y fosa séptica. Posible grado de erosión por viento y agua al dejar expuesto sin agua el espejo de agua de la granja, bordos y caminos durante la etapa de secado, afectación del drenaje vertical en sitios con construccion de concreto.

Preparación de los estanques, reservorio, bordos y canales de salida	Flora	No existe agente de cambio ya que el polígono del proyecto carece totalmente de este importante componente biológico y los que se logren establecer sobre canales de llamada y drenes se respetaran.
	Suelo	Sellado del suelo en las etapas constructivas del proyecto con la afectación de 367.00 m^2 que soporta las infraestructuras de piso de concreto como compuertas de entrada y salida, carcamo de bombeo, bodegas, campamento y fosa séptica. Posible grado de erosión por viento y agua al dejar expuesto sin agua el espejo de agua de la granja, bordos y caminos durante la etapa de secado, afectación del drenaje vertical en sitios con construccion de concreto.

Preparación de los estanques, reservorio, bordos y canales de salida	Flora	No existe agente de cambio ya que el polígono del proyecto carece totalmente de este importante componente biológico y los que se logren establecer sobre canales de llamada y drenes se respetaran.
	Suelo	Sellado del suelo en las etapas constructivas del proyecto con la afectación de 367.00 m^2 que soporta las infraestructuras de piso de concreto como compuertas de entrada y salida, carcamo de bombeo, bodegas, campamento y fosa séptica. Posible grado de erosión por viento y agua al dejar expuesto sin agua el espejo de agua de la granja, bordos y caminos durante la etapa de secado, afectación del drenaje vertical en sitios con construccion de concreto.

Preparación de los estanques, reservorio, bordos y canales de salida	Flora	No existe agente de cambio ya que el polígono del proyecto carece totalmente de este importante componente biológico y los que se logren establecer sobre canales de llamada y drenes se respetaran.
	Suelo	Sellado del suelo en las etapas constructivas del proyecto con la afectación de 367.00 m^2 que soporta las infraestructuras de piso de concreto como compuertas de entrada y salida, carcamo de bombeo, bodegas, campamento y fosa séptica. Posible grado de erosión por viento y agua al dejar expuesto sin agua el espejo de agua de la granja, bordos y caminos durante la etapa de secado, afectación del drenaje vertical en sitios con construccion de concreto.

Preparación de los estanques, reservorio, bordos y canales de salida	Flora	No existe agente de cambio ya que el polígono del proyecto carece totalmente de este importante componente biológico y los que se logren establecer sobre canales de llamada y drenes se respetaran.
	Suelo	Sellado del suelo en las etapas constructivas del proyecto con la afectación de 367.00 m^2 que soporta las infraestructuras de piso de concreto como compuertas de entrada y salida, carcamo de bombeo, bodegas, campamento y fosa séptica. Posible grado de erosión por viento y agua al dejar expuesto sin agua el espejo de agua de la granja, bordos y caminos durante la etapa de secado, afectación del drenaje vertical en sitios con construccion de concreto.

Preparación de los estanques, reservorio, bordos y canales de salida	Flora	No existe agente de cambio ya que el polígono del proyecto carece totalmente de este importante componente biológico y los que se logren establecer sobre canales de llamada y drenes se respetaran.
	Suelo	Sellado del suelo en las etapas constructivas del proyecto con la afectación de 367.00 m^2 que soporta las infraestructuras de piso de concreto como compuertas de entrada y salida, carcamo de bombeo, bodegas, campamento y fosa séptica. Posible grado de erosión por viento y agua al dejar expuesto sin agua el espejo de agua de la granja, bordos y caminos durante la etapa de secado, afectación del drenaje vertical en sitios con construccion de concreto.

Preparación de los estanques, reservorio, bordos y canales de salida	Flora	No existe agente de cambio ya que el polígono del proyecto carece totalmente de este importante componente biológico y los que se logren establecer sobre canales de llamada y drenes se respetaran.
	Suelo	Sellado del suelo en las etapas constructivas del proyecto con la afectación de 367.00 m^2 que soporta las infraestructuras de piso de concreto como compuertas de entrada y salida, carcamo de bombeo, bodegas, campamento y fosa séptica. Posible grado de erosión por viento y agua al dejar expuesto sin agua el espejo de agua de la granja, bordos y caminos durante la etapa de secado, afectación del drenaje vertical en sitios con construccion de concreto.

Preparación de los estanques, reservorio, bordos y canales de salida	Flora	No existe agente de cambio ya que el polígono del proyecto carece totalmente de este importante componente biológico y los que se logren establecer sobre canales de llamada y drenes se respetaran.
	Suelo	Sellado del suelo en las etapas constructivas del proyecto con la afectación de 367.00 m^2 que soporta las infraestructuras de piso de concreto como compuertas de entrada y salida, carcamo de bombeo, bodegas, campamento y fosa séptica. Posible grado de erosión por viento y agua al dejar expuesto sin agua el espejo de agua de la granja, bordos y caminos durante la etapa de secado, afectación del drenaje vertical en sitios con construccion de concreto.

Preparación de los estanques, reservorio, bordos y canales de salida	Flora	No existe agente de cambio ya que el polígono del proyecto carece totalmente de este importante componente biológico y los que se logren establecer sobre canales de llamada y drenes se respetaran.
	Suelo	Sellado del suelo en las etapas constructivas del proyecto con la afectación de 367.00 m^2 que soporta las infraestructuras de piso de concreto como compuertas de entrada y salida, carcamo de bombeo, bodegas, campamento y fosa séptica. Posible grado de erosión por viento y agua al dejar expuesto sin agua el espejo de agua de la granja, bordos y caminos durante la etapa de secado, afectación del drenaje vertical en sitios con construccion de concreto.

Preparación de los estanques, reservorio, bordos y canales de salida	Flora	No existe agente de cambio ya que el polígono del proyecto carece totalmente de este importante componente biológico y los que se logren establecer sobre canales de llamada y drenes se respetaran.
	Suelo	Sellado del suelo en las etapas constructivas del proyecto con la afectación de 367.00 m^2 que soporta las infraestructuras de piso de concreto como compuertas de entrada y salida, carcamo de bombeo, bodegas, campamento y fosa séptica. Posible grado de erosión por viento y agua al dejar expuesto sin agua el espejo de agua de la granja, bordos y caminos durante la etapa de secado, afectación del drenaje vertical en sitios con construccion de concreto.

Preparación de los estanques, reservorio, bordos y canales de salida	Flora	No existe agente de cambio ya que el polígono del proyecto carece totalmente de este importante componente biológico y los que se logren establecer sobre canales de llamada y drenes se respetaran.
	Suelo	Sellado del suelo en las etapas constructivas del proyecto con la afectación de 367.00 m^2 que soporta las infraestructuras de piso de concreto como compuertas de entrada y salida, carcamo de bombeo, bodegas, campamento y fosa séptica. Posible grado de erosión por viento y agua al dejar expuesto sin agua el espejo de agua de la granja, bordos y caminos durante la etapa de secado, afectación del drenaje vertical en sitios con construccion de concreto.

Preparación de los estanques, reservorio, bordos y canales de salida	Flora	No existe agente de cambio ya que el polígono del proyecto carece totalmente de este importante componente biológico y los que se logren establecer sobre canales de llamada y drenes se respetaran.
	Suelo	Sellado del suelo en las etapas constructivas del proyecto con la afectación de 367.00 m^2 que soporta las infraestructuras de piso de concreto como compuertas de entrada y salida, carcamo de bombeo, bodegas, campamento y fosa séptica. Posible grado de erosión por viento y agua al dejar expuesto sin agua el espejo de agua de la granja, bordos y caminos durante la etapa de secado, afectación del drenaje vertical en sitios con construccion de concreto.

Preparación de los estanques, reservorio, bordos y canales de salida	Flora	No existe agente de cambio ya que el polígono del proyecto carece totalmente de este importante componente biológico y los que se logren establecer sobre canales de llamada y drenes se respetaran.
	Suelo	Sellado del suelo en las etapas constructivas del proyecto con la afectación de 367.00 m^2 que soporta las infraestructuras de piso de concreto como compuertas de entrada y salida, carcamo de bombeo, bodegas, campamento y fosa séptica. Posible grado de erosión por viento y agua al dejar expuesto sin agua el espejo de agua de la granja, bordos y caminos durante la etapa de secado, afectación del drenaje vertical en sitios con construccion de concreto.

Preparación de los estanques, reservorio, bordos y canales de salida	Flora	No existe agente de cambio ya que el polígono del proyecto carece totalmente de este importante componente biológico y los que se logren establecer sobre canales de llamada y drenes se respetaran.
	Suelo	Sellado del suelo en las etapas constructivas del proyecto con la afectación de 367.00 m^2 que soporta las infraestructuras de piso de concreto como compuertas de entrada y salida, carcamo de bombeo, bodegas, campamento y fosa séptica. Posible grado de erosión por viento y agua al dejar expuesto sin agua el espejo de agua de la granja, bordos y caminos durante la etapa de secado, afectación del drenaje vertical en sitios con construccion de concreto.

Preparación de los estanques, reservorio, bordos y canales de salida	Flora	No existe agente de cambio ya que el polígono del proyecto carece totalmente de este importante componente biológico y los que se logren establecer sobre canales de llamada y drenes se respetaran.
	Suelo	Sellado del suelo en las etapas constructivas del proyecto con la afectación de 367.00 m^2 que soporta las infraestructuras de piso de concreto como compuertas de entrada y salida, carcamo de bombeo, bodegas, campamento y fosa séptica. Posible grado de erosión por viento y agua al dejar expuesto sin agua el espejo de agua de la granja, bordos y caminos durante la etapa de secado, afectación del drenaje vertical en sitios con construccion de concreto.

Preparación de los estanques, reservorio, bordos y canales de salida	Flora	No existe agente de cambio ya que el polígono del proyecto carece totalmente de este importante componente biológico y los que se logren establecer sobre canales de llamada y drenes se respetaran.
	Suelo	Sellado del suelo en las etapas constructivas del proyecto con la afectación de 367.00 m^2 que soporta las infraestructuras de piso de concreto como compuertas de entrada y salida, carcamo de bombeo, bodegas, campamento y fosa séptica. Posible grado de erosión por viento y agua al dejar expuesto sin agua el espejo de agua de la granja, bordos y caminos durante la etapa de secado, afectación del drenaje vertical en sitios con construccion de concreto.

Preparación de los estanques, reservorio, bordos y canales de salida	Flora	No existe agente de cambio ya que el polígono del proyecto carece totalmente de este importante componente biológico y los que se logren establecer sobre canales de llamada y drenes se respetaran.
	Suelo	Sellado del suelo en las etapas constructivas del proyecto con la afectación de 367.00 m^2 que soporta las infraestructuras de piso de concreto como compuertas de entrada y salida, carcamo de bombeo, bodegas, campamento y fosa séptica. Posible grado de erosión por viento y agua al dejar expuesto sin agua el espejo de agua de la granja, bordos y caminos durante la etapa de secado, afectación del drenaje vertical en sitios con construccion de concreto.

Preparación de los estanques, reservorio, bordos y canales de salida	Flora	No existe agente de cambio ya que el polígono del proyecto carece totalmente de este importante componente biológico y los que se logren establecer sobre canales de llamada y drenes se respetaran.
	Suelo	Sellado del suelo en las etapas constructivas del proyecto con la afectación de 367.00 m^2 que soporta las infraestructuras de piso de concreto como compuertas de entrada y salida, carcamo de bombeo, bodegas, campamento y fosa séptica. Posible grado de erosión por viento y agua al dejar expuesto sin agua el espejo de agua de la granja, bordos y caminos durante la etapa de secado, afectación del drenaje vertical en sitios con construccion de concreto.

Preparación de los estanques, reservorio, bordos y canales de salida	Flora	No existe agente de cambio ya que el polígono del proyecto carece totalmente de este importante componente biológico y los que se logren establecer sobre canales de llamada y drenes se respetaran.
	Suelo	Sellado del suelo en las etapas constructivas del proyecto con la afectación de 367.00 m^2 que soporta las infraestructuras de piso de concreto como compuertas de entrada y salida, carcamo de bombeo, bodegas, campamento y fosa séptica. Posible grado de erosión por viento y agua al dejar expuesto sin agua el espejo de agua de la granja, bordos y caminos durante la etapa de secado, afectación del drenaje vertical en sitios con construccion de concreto.

Preparación de los estanques, reservorio, bordos y canales de salida	Flora	No existe agente de cambio ya que el polígono del proyecto carece totalmente de este importante componente biológico y los que se logren establecer sobre canales de llamada y drenes se respetaran.
	Suelo	Sellado del suelo en las etapas constructivas del proyecto con la afectación de 367.00 m^2 que soporta las infraestructuras de piso de concreto como compuertas de entrada y salida, carcamo de bombeo, bodegas, campamento y fosa séptica. Posible grado de erosión por viento y agua al dejar expuesto sin agua el espejo de agua de la granja, bordos y caminos durante la etapa de secado, afectación del drenaje vertical en sitios con construccion de concreto.

Preparación de los estanques, reservorio, bordos y canales de salida	Flora	No existe agente de cambio ya que el polígono del proyecto carece totalmente de este importante componente biológico y los que se logren establecer sobre canales de llamada y drenes se respetaran.
	Suelo	Sellado del suelo en las etapas constructivas del proyecto con la afectación de 367.00 m^2 que soporta las infraestructuras de piso de concreto como compuertas de entrada y salida, carcamo de bombeo, bodegas, campamento y fosa séptica. Posible grado de erosión por viento y agua al dejar expuesto sin agua el espejo de agua de la granja, bordos y caminos durante la etapa de secado, afectación del drenaje vertical en sitios con construccion de concreto.

Preparación de los estanques, reservorio, bordos y canales de salida	Flora	No existe agente de cambio ya que el polígono del proyecto carece totalmente de este importante componente biológico y los que se logren establecer sobre canales de llamada y drenes se respetaran.
	Suelo	Sellado del suelo en las etapas constructivas del proyecto con la afectación de 367.00 m^2 que soporta las infraestructuras de piso de concreto como compuertas de entrada y salida, carcamo de bombeo, bodegas, campamento y fosa séptica. Posible grado de erosión por viento y agua al dejar expuesto sin agua el espejo de agua de la granja, bordos y caminos durante la etapa de secado, afectación del drenaje vertical en sitios con construccion de concreto.

Preparación de los estanques, reservorio, bordos y canales de salida	Flora	No existe agente de cambio ya que el polígono del proyecto carece totalmente de este importante componente biológico y los que se logren establecer sobre canales de llamada y drenes se respetaran.
	Suelo	Sellado del suelo en las etapas constructivas del proyecto con la afectación de 367.00 m^2 que soporta las infraestructuras de piso de concreto como compuertas de entrada y salida, carcamo de bombeo, bodegas, campamento y fosa séptica. Posible grado de erosión por viento y agua al dejar expuesto sin agua el espejo de agua de la granja, bordos y caminos durante la etapa de secado, afectación del drenaje vertical en sitios con construccion de concreto.

Preparación de los estanques, reservorio, bordos y canales de salida	Flora	No existe agente de cambio ya que el polígono del proyecto carece totalmente de este importante componente biológico y los que se logren establecer sobre canales de llamada y drenes se respetaran.
	Suelo	Sellado del suelo en las etapas constructivas del proyecto con la afectación de 367.00 m^2 que soporta las infraestructuras de piso de concreto como compuertas de entrada y salida, carcamo de bombeo, bodegas, campamento y fosa séptica. Posible grado de erosión por viento y agua al dejar expuesto sin agua el espejo de agua de la granja, bordos y caminos durante la etapa de secado, afectación del drenaje vertical en sitios con construccion de concreto.

Preparación de los estanques, reservorio, bordos y canales de salida	Flora	No existe agente de cambio ya que el polígono del proyecto carece totalmente de este importante componente biológico y los que se logren establecer sobre canales de llamada y drenes se respetaran.
	Suelo	Sellado del suelo en las etapas constructivas del proyecto con la afectación de 367.00 m^2 que soporta las infraestructuras de piso de concreto como compuertas de entrada y salida, carcamo de bombeo, bodegas, campamento y fosa séptica. Posible grado de erosión por viento y agua al dejar expuesto sin agua el espejo de agua de la granja, bordos y caminos durante la etapa de secado, afectación del drenaje vertical en sitios con construccion de concreto.

Preparación de los estanques, reservorio, bordos y canales de salida	Flora	No existe agente de cambio ya que el polígono del proyecto carece totalmente de este importante componente biológico y los que se logren establecer sobre canales de llamada y drenes se respetaran.
	Suelo	Sellado del suelo en las etapas constructivas del proyecto con la afectación de 367.00 m^2 que soporta las infraestructuras de piso de concreto como compuertas de entrada y salida, carcamo de bombeo, bodegas, campamento y fosa séptica. Posible grado de erosión por viento y agua al dejar expuesto sin agua el espejo de agua de la granja, bordos y caminos durante la etapa de secado, afectación del drenaje vertical en sitios con construccion de concreto.

Preparación de los estanques, reservorio, bordos y canales de salida	Flora	No existe agente de cambio ya que el polígono del proyecto carece totalmente de este importante componente biológico y los que se logren establecer sobre canales de llamada y drenes se respetaran.
	Suelo	Sellado del suelo en las etapas constructivas del proyecto con la afectación de 367.00 m^2 que soporta las infraestructuras de piso de concreto como compuertas de entrada y salida, carcamo de bombeo, bodegas, campamento y fosa séptica. Posible grado de erosión por viento y agua al dejar expuesto sin agua el espejo de agua de la granja, bordos y caminos durante la etapa de secado, afectación del drenaje vertical en sitios con construccion de concreto.

Preparación de los estanques, reservorio, bordos y canales de salida	Flora	No existe agente de cambio ya que el polígono del proyecto carece totalmente de este importante componente biológico y los que se logren establecer sobre canales de llamada y drenes se respetaran.
	Suelo	Sellado del suelo en las etapas constructivas del proyecto con la afectación de 367.00 m^2 que soporta las infraestructuras de piso de concreto como compuertas de entrada y salida, carcamo de bombeo, bodegas, campamento y fosa séptica. Posible grado de erosión por viento y agua al dejar expuesto sin agua el espejo de agua de la granja, bordos y caminos durante la etapa de secado, afectación del drenaje vertical en sitios con construccion de concreto.

Preparación de los estanques, reservorio, bordos y canales de salida	Flora	No existe agente de cambio ya que el polígono del proyecto carece totalmente de este importante componente biológico y los que se logren establecer sobre canales de llamada y drenes se respetaran.
	Suelo	Sellado del suelo en las etapas constructivas del proyecto con la afectación de 367.00 m^2 que soporta las infraestructuras de piso de concreto como compuertas de entrada y salida, carcamo de bombeo, bodegas, campamento y fosa séptica. Posible grado de erosión por viento y agua al dejar expuesto sin agua el espejo de agua de la granja, bordos y caminos durante la etapa de secado, afectación del drenaje vertical en sitios con construccion de concreto.

Preparación de los estanques, reservorio, bordos y canales de salida	Flora	No existe agente de cambio ya que el polígono del proyecto carece totalmente de este importante componente biológico y los que se logren establecer sobre canales de llamada y drenes se respetaran.
	Suelo	Sellado del suelo en las etapas constructivas del proyecto con la afectación de 367.00 m^2 que soporta las infraestructuras de piso de concreto como compuertas de entrada y salida, carcamo de bombeo, bodegas, campamento y fosa séptica. Posible grado de erosión por viento y agua al dejar expuesto sin agua el espejo de agua de la granja, bordos y caminos durante la etapa de secado, afectación del drenaje vertical en sitios con construccion de concreto.

Preparación de los estanques, reservorio, bordos y canales de salida	Flora	No existe agente de cambio ya que el polígono del proyecto carece totalmente de este importante componente biológico y los que se logren establecer sobre canales de llamada y drenes se respetaran.
	Suelo	Sellado del suelo en las etapas constructivas del proyecto con la afectación de 367.00 m^2 que soporta las infraestructuras de piso de concreto como compuertas de entrada y salida, carcamo de bombeo, bodegas, campamento y fosa séptica. Posible grado de erosión por viento y agua al dejar expuesto sin agua el espejo de agua de la granja, bordos y caminos durante la etapa de secado, afectación del drenaje vertical en sitios con construccion de concreto.

Preparación de los estanques, reservorio, bordos y canales de salida	Flora	No existe agente de cambio ya que el polígono del proyecto carece totalmente de este importante componente biológico y los que se logren establecer sobre canales de llamada y drenes se respetaran.
	Suelo	Sellado del suelo en las etapas constructivas del proyecto con la afectación de 367.00 m^2 que soporta las infraestructuras de piso de concreto como compuertas de entrada y salida, carcamo de bombeo, bodegas, campamento y fosa séptica. Posible grado de erosión por viento y agua al dejar expuesto sin agua el espejo de agua de la granja, bordos y caminos durante la etapa de secado, afectación del drenaje vertical en sitios con construccion de concreto.

Preparación de los estanques, reservorio, bordos y canales de salida	Flora	No existe agente de cambio ya que el polígono del proyecto carece totalmente de este importante componente biológico y los que se logren establecer sobre canales de llamada y drenes se respetaran.
	Suelo	Sellado del suelo en las etapas constructivas del proyecto con la afectación de 367.00 m^2 que soporta las infraestructuras de piso de concreto como compuertas de entrada y salida, carcamo de bombeo, bodegas, campamento y fosa séptica. Posible grado de erosión por viento y agua al dejar expuesto sin agua el espejo de agua de la granja, bordos y caminos durante la etapa de secado, afectación del drenaje vertical en sitios con construccion de concreto.

Preparación de los estanques, reservorio, bordos y canales de salida	Flora	No existe agente de cambio ya que el polígono del proyecto carece totalmente de este importante componente biológico y los que se logren establecer sobre canales de llamada y drenes se respetaran.
	Suelo	Sellado del suelo en las etapas constructivas del proyecto con la afectación de 367.00 m^2 que soporta las infraestructuras de piso de concreto como compuertas de entrada y salida, carcamo de bombeo, bodegas, campamento y fosa séptica. Posible grado de erosión por viento y agua al dejar expuesto sin agua el espejo de agua de la granja, bordos y caminos durante la etapa de secado, afectación del drenaje vertical en sitios con construccion de concreto.

Preparación de los estanques, reservorio, bordos y canales de salida	Flora	No existe agente de cambio ya que el polígono del proyecto carece totalmente de este importante componente biológico y los que se logren establecer sobre canales de llamada y drenes se respetaran.
	Suelo	Sellado del suelo en las etapas constructivas del proyecto con la afectación de 367.00 m^2 que soporta las infraestructuras de piso de concreto como compuertas de entrada y salida, carcamo de bombeo, bodegas, campamento y fosa séptica. Posible grado de erosión por viento y agua al dejar expuesto sin agua el espejo de agua de la granja, bordos y caminos durante la etapa de secado, afectación del drenaje vertical en sitios con construccion de concreto.

Preparación de los estanques, reservorio, bordos y canales de salida	Flora	No existe agente de cambio ya que el polígono del proyecto carece totalmente de este importante componente biológico y los que se logren establecer sobre canales de llamada y drenes se respetaran.
	Suelo	Sellado del suelo en las etapas constructivas del proyecto con la afectación de 367.00 m^2 que soporta las infraestructuras de piso de concreto como compuertas de entrada y salida, carcamo de bombeo, bodegas, campamento y fosa séptica. Posible grado de erosión por viento y agua al dejar expuesto sin agua el espejo de agua de la granja, bordos y caminos durante la etapa de secado, afectación del drenaje vertical en sitios con construccion de concreto.

Preparación de los estanques, reservorio, bordos y canales de salida	Flora	No existe agente de cambio ya que el polígono del proyecto carece totalmente de este importante componente biológico y los que se logren establecer sobre canales de llamada y drenes se respetaran.
	Suelo	Sellado del suelo en las etapas constructivas del proyecto con la afectación de 367.00 m^2 que soporta las infraestructuras de piso de concreto como compuertas de entrada y salida, carcamo de bombeo, bodegas, campamento y fosa séptica. Posible grado de erosión por viento y agua al dejar expuesto sin agua el espejo de agua de la granja, bordos y caminos durante la etapa de secado, afectación del drenaje vertical en sitios con construccion de concreto.

Preparación de los estanques, reservorio, bordos y canales de salida	Flora	No existe agente de cambio ya que el polígono del proyecto carece totalmente de este importante componente biológico y los que se logren establecer sobre canales de llamada y drenes se respetaran.
	Suelo	Sellado del suelo en las etapas constructivas del proyecto con la afectación de 367.00 m^2 que soporta las infraestructuras de piso de concreto como compuertas de entrada y salida, carcamo de bombeo, bodegas, campamento y fosa séptica. Posible grado de erosión por viento y agua al dejar expuesto sin agua el espejo de agua de la granja, bordos y caminos durante la etapa de secado, afectación del drenaje vertical en sitios con construccion de concreto.

Preparación de los estanques, reservorio, bordos y canales de salida	Flora	No existe agente de cambio ya que el polígono del proyecto carece totalmente de este importante componente biológico y los que se logren establecer sobre canales de llamada y drenes se respetaran.
	Suelo	Sellado del suelo en las etapas constructivas del proyecto con la afectación de 367.00 m^2 que soporta las infraestructuras de piso de concreto como compuertas de entrada y salida, carcamo de bombeo, bodegas, campamento y fosa séptica. Posible grado de erosión por viento y agua al dejar expuesto sin agua el espejo de agua de la granja, bordos y caminos durante la etapa de secado, afectación del drenaje vertical en sitios con construccion de concreto.

Preparación de los estanques, reservorio, bordos y canales de salida	Flora	No existe agente de cambio ya que el polígono del proyecto carece totalmente de este importante componente biológico y los que se logren establecer sobre canales de llamada y drenes se respetaran.
	Suelo	Sellado del suelo en las etapas constructivas del proyecto con la afectación de 367.00 m^2 que soporta las infraestructuras de piso de concreto como compuertas de entrada y salida, carcamo de bombeo, bodegas, campamento y fosa séptica. Posible grado de erosión por viento y agua al dejar expuesto sin agua el espejo de agua de la granja, bordos y caminos durante la etapa de secado, afectación del drenaje vertical en sitios con construccion de concreto.

Preparación de los estanques, reservorio, bordos y canales de salida	Flora	No existe agente de cambio ya que el polígono del proyecto carece totalmente de este importante componente biológico y los que se logren establecer sobre canales de llamada y drenes se respetaran.
	Suelo	Sellado del suelo en las etapas constructivas del proyecto con la afectación de 367.00 m^2 que soporta las infraestructuras de piso de concreto como compuertas de entrada y salida, carcamo de bombeo, bodegas, campamento y fosa séptica. Posible grado de erosión por viento y agua al dejar expuesto sin agua el espejo de agua de la granja, bordos y caminos durante la etapa de secado, afectación del drenaje vertical en sitios con construccion de concreto.

Preparación de los estanques, reservorio, bordos y canales de salida	Flora	No existe agente de cambio ya que el polígono del proyecto carece totalmente de este importante componente biológico y los que se logren establecer sobre canales de llamada y drenes se respetaran.
	Suelo	Sellado del suelo en las etapas constructivas del proyecto con la afectación de 367.00 m^2 que soporta las infraestructuras de piso de concreto como compuertas de entrada y salida, carcamo de bombeo, bodegas, campamento y fosa séptica. Posible grado de erosión por viento y agua al dejar expuesto sin agua el espejo de agua de la granja, bordos y caminos durante la etapa de secado, afectación del drenaje vertical en sitios con construccion de concreto.

Preparación de los estanques, reservorio, bordos y canales de salida	Flora	No existe agente de cambio ya que el polígono del proyecto carece totalmente de este importante componente biológico y los que se logren establecer sobre canales de llamada y drenes se respetaran.
	Suelo	Sellado del suelo en las etapas constructivas del proyecto con la afectación de 367.00 m^2 que soporta las infraestructuras de piso de concreto como compuertas de entrada y salida, carcamo de bombeo, bodegas, campamento y fosa séptica. Posible grado de erosión por viento y agua al dejar expuesto sin agua el espejo de agua de la granja, bordos y caminos durante la etapa de secado, afectación del drenaje vertical en sitios con construccion de concreto.

Preparación de los estanques, reservorio, bordos y canales de salida	Flora	No existe agente de cambio ya que el polígono del proyecto carece totalmente de este importante componente biológico y los que se logren establecer sobre canales de llamada y drenes se respetaran.
	Suelo	Sellado del suelo en las etapas constructivas del proyecto con la afectación de 367.00 m^2 que soporta las infraestructuras de piso de concreto como compuertas de entrada y salida, carcamo de bombeo, bodegas, campamento y fosa séptica. Posible grado de erosión por viento y agua al dejar expuesto sin agua el espejo de agua de la granja, bordos y caminos durante la etapa de secado, afectación del drenaje vertical en sitios con construccion de concreto.

Preparación de los estanques, reservorio, bordos y canales de salida	Flora	No existe agente de cambio ya que el polígono del proyecto carece totalmente de este importante componente biológico y los que se logren establecer sobre canales de llamada y drenes se respetaran.
	Suelo	Sellado del suelo en las etapas constructivas del proyecto con la afectación de 367.00 m^2 que soporta las infraestructuras de piso de concreto como compuertas de entrada y salida, carcamo de bombeo, bodegas, campamento y fosa séptica. Posible grado de erosión por viento y agua al dejar expuesto sin agua el espejo de agua de la granja, bordos y caminos durante la etapa de secado, afectación del drenaje vertical en sitios con construccion de concreto.

Preparación de los estanques, reservorio, bordos y canales de salida	Flora	No existe agente de cambio ya que el polígono del proyecto carece totalmente de este importante componente biológico y los que se logren establecer sobre canales de llamada y drenes se respetaran.
	Suelo	Sellado del suelo en las etapas constructivas del proyecto con la afectación de 367.00 m^2 que soporta las infraestructuras de piso de concreto como compuertas de entrada y salida, carcamo de bombeo, bodegas, campamento y fosa séptica. Posible grado de erosión por viento y agua al dejar expuesto sin agua el espejo de agua de la granja, bordos y caminos durante la etapa de secado, afectación del drenaje vertical en sitios con construccion de concreto.

Preparación de los estanques, reservorio, bordos y canales de salida	Flora	No existe agente de cambio ya que el polígono del proyecto carece totalmente de este importante componente biológico y los que se logren establecer sobre canales de llamada y drenes se respetaran.
	Suelo	Sellado del suelo en las etapas constructivas del proyecto con la afectación de 367.00 m^2 que soporta las infraestructuras de piso de concreto como compuertas de entrada y salida, carcamo de bombeo, bodegas, campamento y fosa séptica. Posible grado de erosión por viento y agua al dejar expuesto sin agua el espejo de agua de la granja, bordos y caminos durante la etapa de secado, afectación del drenaje vertical en sitios con construccion de concreto.

Preparación de los estanques, reservorio, bordos y canales de salida	Flora	No existe agente de cambio ya que el polígono del proyecto carece totalmente de este importante componente biológico y los que se logren establecer sobre canales de llamada y drenes se respetaran.
	Suelo	Sellado del suelo en las etapas constructivas del proyecto con la afectación de 367.00 m^2 que soporta las infraestructuras de piso de concreto como compuertas de entrada y salida, carcamo de bombeo, bodegas, campamento y fosa séptica. Posible grado de erosión por viento y agua al dejar expuesto sin agua el espejo de agua de la granja, bordos y caminos durante la etapa de secado, afectación del drenaje vertical en sitios con construccion de concreto.

Preparación de los estanques, reservorio, bordos y canales de salida	Flora	No existe agente de cambio ya que el polígono del proyecto carece totalmente de este importante componente biológico y los que se logren establecer sobre canales de llamada y drenes se respetaran.
	Suelo	Sellado del suelo en las etapas constructivas del proyecto con la afectación de 367.00 m^2 que soporta las infraestructuras de piso de concreto como compuertas de entrada y salida, carcamo de bombeo, bodegas, campamento y fosa séptica. Posible grado de erosión por viento y agua al dejar expuesto sin agua el espejo de agua de la granja, bordos y caminos durante la etapa de secado, afectación del drenaje vertical en sitios con construccion de concreto.

Preparación de los estanques, reservorio, bordos y canales de salida	Flora	No existe agente de cambio ya que el polígono del proyecto carece totalmente de este importante componente biológico y los que se logren establecer sobre canales de llamada y drenes se respetaran.
	Suelo	Sellado del suelo en las etapas constructivas del proyecto con la afectación de 367.00 m^2 que soporta las infraestructuras de piso de concreto como compuertas de entrada y salida, carcamo de bombeo, bodegas, campamento y fosa séptica. Posible grado de erosión por viento y agua al dejar expuesto sin agua el espejo de agua de la granja, bordos y caminos durante la etapa de secado, afectación del drenaje vertical en sitios con construccion de concreto.

Preparación de los estanques, reservorio, bordos y canales de salida	Flora	No existe agente de cambio ya que el polígono del proyecto carece totalmente de este importante componente biológico y los que se logren establecer sobre canales de llamada y drenes se respetaran.
	Suelo	Sellado del suelo en las etapas constructivas del proyecto con la afectación de 367.00 m^2 que soporta las infraestructuras de piso de concreto como compuertas de entrada y salida, carcamo de bombeo, bodegas, campamento y fosa séptica. Posible grado de erosión por viento y agua al dejar expuesto sin agua el espejo de agua de la granja, bordos y caminos durante la etapa de secado, afectación del drenaje vertical en sitios con construccion de concreto.

Preparación de los estanques, reservorio, bordos y canales de salida	Flora	No existe agente de cambio ya que el polígono del proyecto carece totalmente de este importante componente biológico y los que se logren establecer sobre canales de llamada y drenes se respetaran.
	Suelo	Sellado del suelo en las etapas constructivas del proyecto con la afectación de 367.00 m^2 que soporta las infraestructuras de piso de concreto como compuertas de entrada y salida, carcamo de bombeo, bodegas, campamento y fosa séptica. Posible grado de erosión por viento y agua al dejar expuesto sin agua el espejo de agua de la granja, bordos y caminos durante la etapa de secado, afectación del drenaje vertical en sitios con construccion de concreto.

Preparación de los estanques, reservorio, bordos y canales de salida	Flora	No existe agente de cambio ya que el polígono del proyecto carece totalmente de este importante componente biológico y los que se logren establecer sobre canales de llamada y drenes se respetaran.
	Suelo	Sellado del suelo en las etapas constructivas del proyecto con la afectación de 367.00 m^2 que soporta las infraestructuras de piso de concreto como compuertas de entrada y salida, carcamo de bombeo, bodegas, campamento y fosa séptica. Posible grado de erosión por viento y agua al dejar expuesto sin agua el espejo de agua de la granja, bordos y caminos durante la etapa de secado, afectación del drenaje vertical en sitios con construccion de concreto.

Preparación de los estanques, reservorio, bordos y canales de salida	Flora	No existe agente de cambio ya que el polígono del proyecto carece totalmente de este importante componente biológico y los que se logren establecer sobre canales de llamada y drenes se respetaran.
	Suelo	Sellado del suelo en las etapas constructivas del proyecto con la afectación de 367.00 m^2 que soporta las infraestructuras de piso de concreto como compuertas de entrada y salida, carcamo de bombeo, bodegas, campamento y fosa séptica. Posible grado de erosión por viento y agua al dejar expuesto sin agua el espejo de agua de la granja, bordos y caminos durante la etapa de secado, afectación del drenaje vertical en sitios con construccion de concreto.

Preparación de los estanques, reservorio, bordos y canales de salida	Flora	No existe agente de cambio ya que el polígono del proyecto carece totalmente de este importante componente biológico y los que se logren establecer sobre canales de llamada y drenes se respetaran.
	Suelo	Sellado del suelo en las etapas constructivas del proyecto con la afectación de 367.00 m^2 que soporta las infraestructuras de piso de concreto como compuertas de entrada y salida, carcamo de bombeo, bodegas, campamento y fosa séptica. Posible grado de erosión por viento y agua al dejar expuesto sin agua el espejo de agua de la granja, bordos y caminos durante la etapa de secado, afectación del drenaje vertical en sitios con construccion de concreto.

Preparación de los estanques, reservorio, bordos y canales de salida	Flora	No existe agente de cambio ya que el polígono del proyecto carece totalmente de este importante componente biológico y los que se logren establecer sobre canales de llamada y drenes se respetaran.
	Suelo	Sellado del suelo en las etapas constructivas del proyecto con la afectación de 367.00 m^2 que soporta las infraestructuras de piso de concreto como compuertas de entrada y salida, carcamo de bombeo, bodegas, campamento y fosa séptica. Posible grado de erosión por viento y agua al dejar expuesto sin agua el espejo de agua de la granja, bordos y caminos durante la etapa de secado, afectación del drenaje vertical en sitios con construccion de concreto.

Preparación de los estanques, reservorio, bordos y canales de salida	Flora	No existe agente de cambio ya que el polígono del proyecto carece totalmente de este importante componente biológico y los que se logren establecer sobre canales de llamada y drenes se respetaran.
	Suelo	Sellado del suelo en las etapas constructivas del proyecto con la afectación de 367.00 m^2 que soporta las infraestructuras de piso de concreto como compuertas de entrada y salida, carcamo de bombeo, bodegas, campamento y fosa séptica. Posible grado de erosión por viento y agua al dejar expuesto sin agua el espejo de agua de la granja, bordos y caminos durante la etapa de secado, afectación del drenaje vertical en sitios con construccion de concreto.

Preparación de los estanques, reservorio, bordos y canales de salida	Flora	No existe agente de cambio ya que el polígono del proyecto carece totalmente de este importante componente biológico y los que se logren establecer sobre canales de llamada y drenes se respetaran.
	Suelo	Sellado del suelo en las etapas constructivas del proyecto con la afectación de 367.00 m^2 que soporta las infraestructuras de piso de concreto como compuertas de entrada y salida, carcamo de bombeo, bodegas, campamento y fosa séptica. Posible grado de erosión por viento y agua al dejar expuesto sin agua el espejo de agua de la granja, bordos y caminos durante la etapa de secado, afectación del drenaje vertical en sitios con construccion de concreto.

Preparación de los estanques, reservorio, bordos y canales de salida	Flora	No existe agente de cambio ya que el polígono del proyecto carece totalmente de este importante componente biológico y los que se logren establecer sobre canales de llamada y drenes se respetaran.
	Suelo	Sellado del suelo en las etapas constructivas del proyecto con la afectación de 367.00 m^2 que soporta las infraestructuras de piso de concreto como compuertas de entrada y salida, carcamo de bombeo, bodegas, campamento y fosa séptica. Posible grado de erosión por viento y agua al dejar expuesto sin agua el espejo de agua de la granja, bordos y caminos durante la etapa de secado, afectación del drenaje vertical en sitios con construccion de concreto.

Preparación de los estanques, reservorio, bordos y canales de salida	Flora	No existe agente de cambio ya que el polígono del proyecto carece totalmente de este importante componente biológico y los que se logren establecer sobre canales de llamada y drenes se respetaran.
	Suelo	Sellado del suelo en las etapas constructivas del proyecto con la afectación de 367.00 m^2 que soporta las infraestructuras de piso de concreto como compuertas de entrada y salida, carcamo de bombeo, bodegas, campamento y fosa séptica. Posible grado de erosión por viento y agua al dejar expuesto sin agua el espejo de agua de la granja, bordos y caminos durante la etapa de secado, afectación del drenaje vertical en sitios con construccion de concreto.

Preparación de los estanques, reservorio, bordos y canales de salida	Flora	No existe agente de cambio ya que el polígono del proyecto carece totalmente de este importante componente biológico y los que se logren establecer sobre canales de llamada y drenes se respetaran.
	Suelo	Sellado del suelo en las etapas constructivas del proyecto con la afectación de 367.00 m^2 que soporta las infraestructuras de piso de concreto como compuertas de entrada y salida, carcamo de bombeo, bodegas, campamento y fosa séptica. Posible grado de erosión por viento y agua al dejar expuesto sin agua el espejo de agua de la granja, bordos y caminos durante la etapa de secado, afectación del drenaje vertical en sitios con construccion de concreto.

Preparación de los estanques, reservorio, bordos y canales de salida	Flora	No existe agente de cambio ya que el polígono del proyecto carece totalmente de este importante componente biológico y los que se logren establecer sobre canales de llamada y drenes se respetaran.
	Suelo	Sellado del suelo en las etapas constructivas del proyecto con la afectación de 367.00 m^2 que soporta las infraestructuras de piso de concreto como compuertas de entrada y salida, carcamo de bombeo, bodegas, campamento y fosa séptica. Posible grado de erosión por viento y agua al dejar expuesto sin agua el espejo de agua de la granja, bordos y caminos durante la etapa de secado, afectación del drenaje vertical en sitios con construccion de concreto.

Preparación de los estanques, reservorio, bordos y canales de salida	Flora	No existe agente de cambio ya que el polígono del proyecto carece totalmente de este importante componente biológico y los que se logren establecer sobre canales de llamada y drenes se respetaran.
	Suelo	Sellado del suelo en las etapas constructivas del proyecto con la afectación de 367.00 m^2 que soporta las infraestructuras de piso de concreto como compuertas de entrada y salida, carcamo de bombeo, bodegas, campamento y fosa séptica. Posible grado de erosión por viento y agua al dejar expuesto sin agua el espejo de agua de la granja, bordos y caminos durante la etapa de secado, afectación del drenaje vertical en sitios con construccion de concreto.

Preparación de los estanques, reservorio, bordos y canales de salida	Flora	No existe agente de cambio ya que el polígono del proyecto carece totalmente de este importante componente biológico y los que se logren establecer sobre canales de llamada y drenes se respetaran.
	Suelo	Sellado del suelo en las etapas constructivas del proyecto con la afectación de 367.00 m^2 que soporta las infraestructuras de piso de concreto como compuertas de entrada y salida, carcamo de bombeo, bodegas, campamento y fosa séptica. Posible grado de erosión por viento y agua al dejar expuesto sin agua el espejo de agua de la granja, bordos y caminos durante la etapa de secado, afectación del drenaje vertical en sitios con construccion de concreto.

Preparación de los estanques, reservorio, bordos y canales de salida	Flora	No existe agente de cambio ya que el polígono del proyecto carece totalmente de este importante componente biológico y los que se logren establecer sobre canales de llamada y drenes se respetaran.
	Suelo	Sellado del suelo en las etapas constructivas del proyecto con la afectación de 367.00 m^2 que soporta las infraestructuras de piso de concreto como compuertas de entrada y salida, carcamo de bombeo, bodegas, campamento y fosa séptica. Posible grado de erosión por viento y agua al dejar expuesto sin agua el espejo de agua de la granja, bordos y caminos durante la etapa de secado, afectación del drenaje vertical en sitios con construccion de concreto.

Preparación de los estanques, reservorio, bordos y canales de salida	Flora	No existe agente de cambio ya que el polígono del proyecto carece totalmente de este importante componente biológico y los que se logren establecer sobre canales de llamada y drenes se respetaran.
	Suelo	Sellado del suelo en las etapas constructivas del proyecto con la afectación de 367.00 m^2 que soporta las infraestructuras de piso de concreto como compuertas de entrada y salida, carcamo de bombeo, bodegas, campamento y fosa séptica. Posible grado de erosión por viento y agua al dejar expuesto sin agua el espejo de agua de la granja, bordos y caminos durante la etapa de secado, afectación del drenaje vertical en sitios con construccion de concreto.

Preparación de los estanques, reservorio, bordos y canales de salida	Flora	No existe agente de cambio ya que el polígono del proyecto carece totalmente de este importante componente biológico y los que se logren establecer sobre canales de llamada y drenes se respetaran.
	Suelo	Sellado del suelo en las etapas constructivas del proyecto con la afectación de 367.00 m^2 que soporta las infraestructuras de piso de concreto como compuertas de entrada y salida, carcamo de bombeo, bodegas, campamento y fosa séptica. Posible grado de erosión por viento y agua al dejar expuesto sin agua el espejo de agua de la granja, bordos y caminos durante la etapa de secado, afectación del drenaje vertical en sitios con construccion de concreto.

Preparación de los estanques, reservorio, bordos y canales de salida	Flora	No existe agente de cambio ya que el polígono del proyecto carece totalmente de este importante componente biológico y los que se logren establecer sobre canales de llamada y drenes se respetaran.
	Suelo	Sellado del suelo en las etapas constructivas del proyecto con la afectación de 367.00 m^2 que soporta las infraestructuras de piso de concreto como compuertas de entrada y salida, carcamo de bombeo, bodegas, campamento y fosa séptica. Posible grado de erosión por viento y agua al dejar expuesto sin agua el espejo de agua de la granja, bordos y caminos durante la etapa de secado, afectación del drenaje vertical en sitios con construccion de concreto.

Preparación de los estanques, reservorio, bordos y canales de salida	Flora	No existe agente de cambio ya que el polígono del proyecto carece totalmente de este importante componente biológico y los que se logren establecer sobre canales de llamada y drenes se respetaran.
	Suelo	Sellado del suelo en las etapas constructivas del proyecto con la afectación de 367.00 m^2 que soporta las infraestructuras de piso de concreto como compuertas de entrada y salida, carcamo de bombeo, bodegas, campamento y fosa séptica. Posible grado de erosión por viento y agua al dejar expuesto sin agua el espejo de agua de la granja, bordos y caminos durante la etapa de secado, afectación del drenaje vertical en sitios con construccion de concreto.

Preparación de los estanques, reservorio, bordos y canales de salida	Flora	No existe agente de cambio ya que el polígono del proyecto carece totalmente de este importante componente biológico y los que se logren establecer sobre canales de llamada y drenes se respetaran.
	Suelo	Sellado del suelo en las etapas constructivas del proyecto con la afectación de 367.00 m^2 que soporta las infraestructuras de piso de concreto como compuertas de entrada y salida, carcamo de bombeo, bodegas, campamento y fosa séptica. Posible grado de erosión por viento y agua al dejar expuesto sin agua el espejo de agua de la granja, bordos y caminos durante la etapa de secado, afectación del drenaje vertical en sitios con construccion de concreto.

Preparación de los estanques, reservorio, bordos y canales de salida	Flora	No existe agente de cambio ya que el polígono del proyecto carece totalmente de este importante componente biológico y los que se logren establecer sobre canales de llamada y drenes se respetaran.
	Suelo	Sellado del suelo en las etapas constructivas del proyecto con la afectación de 367.00 m^2 que soporta las infraestructuras de piso de concreto como compuertas de entrada y salida, carcamo de bombeo, bodegas, campamento y fosa séptica. Posible grado de erosión por viento y agua al dejar expuesto sin agua el espejo de agua de la granja, bordos y caminos durante la etapa de secado, afectación del drenaje vertical en sitios con construccion de concreto.

Preparación de los estanques, reservorio, bordos y canales de salida	Flora	No existe agente de cambio ya que el polígono del proyecto carece totalmente de este importante componente biológico y los que se logren establecer sobre canales de llamada y drenes se respetaran.
	Suelo	Sellado del suelo en las etapas constructivas del proyecto con la afectación de 367.00 m^2 que soporta las infraestructuras de piso de concreto como compuertas de entrada y salida, carcamo de bombeo, bodegas, campamento y fosa séptica. Posible grado de erosión por viento y agua al dejar expuesto sin agua el espejo de agua de la granja, bordos y caminos durante la etapa de secado, afectación del drenaje vertical en sitios con construccion de concreto.

Preparación de los estanques, reservorio, bordos y canales de salida	Flora	No existe agente de cambio ya que el polígono del proyecto carece totalmente de este importante componente biológico y los que se logren establecer sobre canales de llamada y drenes se respetaran.
	Suelo	Sellado del suelo en las etapas constructivas del proyecto con la afectación de 367.00 m^2 que soporta las infraestructuras de piso de concreto como compuertas de entrada y salida, carcamo de bombeo, bodegas, campamento y fosa séptica. Posible grado de erosión por viento y agua al dejar expuesto sin agua el espejo de agua de la granja, bordos y caminos durante la etapa de secado, afectación del drenaje vertical en sitios con construccion de concreto.

Preparación de los estanques, reservorio, bordos y canales de salida	Flora	No existe agente de cambio ya que el polígono del proyecto carece totalmente de este importante componente biológico y los que se logren establecer sobre canales de llamada y drenes se respetaran.
	Suelo	Sellado del suelo en las etapas constructivas del proyecto con la afectación de 367.00 m^2 que soporta las infraestructuras de piso de concreto como compuertas de entrada y salida, carcamo de bombeo, bodegas, campamento y fosa séptica. Posible grado de erosión por viento y agua al dejar expuesto sin agua el espejo de agua de la granja, bordos y caminos durante la etapa de secado, afectación del drenaje vertical en sitios con construccion de concreto.

Preparación de los estanques, reservorio, bordos y canales de salida	Flora	No existe agente de cambio ya que el polígono del proyecto carece totalmente de este importante componente biológico y los que se logren establecer sobre canales de llamada y drenes se respetaran.
	Suelo	Sellado del suelo en las etapas constructivas del proyecto con la afectación de 367.00 m^2 que soporta las infraestructuras de piso de concreto como compuertas de entrada y salida, carcamo de bombeo, bodegas, campamento y fosa séptica. Posible grado de erosión por viento y agua al dejar expuesto sin agua el espejo de agua de la granja, bordos y caminos durante la etapa de secado, afectación del drenaje vertical en sitios con construccion de concreto.

Preparación de los estanques, reservorio, bordos y canales de salida	Flora	No existe agente de cambio ya que el polígono del proyecto carece totalmente de este importante componente biológico y los que se logren establecer sobre canales de llamada y drenes se respetaran.
	Suelo	Sellado del suelo en las etapas constructivas del proyecto con la afectación de 367.00 m^2 que soporta las infraestructuras de piso de concreto como compuertas de entrada y salida, carcamo de bombeo, bodegas, campamento y fosa séptica. Posible grado de erosión por viento y agua al dejar expuesto sin agua el espejo de agua de la granja, bordos y caminos durante la etapa de secado, afectación del drenaje vertical en sitios con construccion de concreto.

Preparación de los estanques, reservorio, bordos y canales de salida	Flora	No existe agente de cambio ya que el polígono del proyecto carece totalmente de este importante componente biológico y los que se logren establecer sobre canales de llamada y drenes se respetaran.
	Suelo	Sellado del suelo en las etapas constructivas del proyecto con la afectación de 367.00 m^2 que soporta las infraestructuras de piso de concreto como compuertas de entrada y salida, carcamo de bombeo, bodegas, campamento y fosa séptica. Posible grado de erosión por viento y agua al dejar expuesto sin agua el espejo de agua de la granja, bordos y caminos durante la etapa de secado, afectación del drenaje vertical en sitios con construccion de concreto.

Preparación de los estanques, reservorio, bordos y canales de salida	Flora	No existe agente de cambio ya que el polígono del proyecto carece totalmente de este importante componente biológico y los que se logren establecer sobre canales de llamada y drenes se respetaran.
	Suelo	Sellado del suelo en las etapas constructivas del proyecto con la afectación de 367.00 m^2 que soporta las infraestructuras de piso de concreto como compuertas de entrada y salida, carcamo de bombeo, bodegas, campamento y fosa séptica. Posible grado de erosión por viento y agua al dejar expuesto sin agua el espejo de agua de la granja, bordos y caminos durante la etapa de secado, afectación del drenaje vertical en sitios con construccion de concreto.

Preparación de los estanques, reservorio, bordos y canales de salida	Flora	No existe agente de cambio ya que el polígono del proyecto carece totalmente de este importante componente biológico y los que se logren establecer sobre canales de llamada y drenes se respetaran.
	Suelo	Sellado del suelo en las etapas constructivas del proyecto con la afectación de 367.00 m^2 que soporta las infraestructuras de piso de concreto como compuertas de entrada y salida, carcamo de bombeo, bodegas, campamento y fosa séptica. Posible grado de erosión por viento y agua al dejar expuesto sin agua el espejo de agua de la granja, bordos y caminos durante la etapa de secado, afectación del drenaje vertical en sitios con construccion de concreto.

Preparación de los estanques, reservorio, bordos y canales de salida	Flora	No existe agente de cambio ya que el polígono del proyecto carece totalmente de este importante componente biológico y los que se logren establecer sobre canales de llamada y drenes se respetaran.
	Suelo	Sellado del suelo en las etapas constructivas del proyecto con la afectación de 367.00 m^2 que soporta las infraestructuras de piso de concreto como compuertas de entrada y salida, carcamo de bombeo, bodegas, campamento y fosa séptica. Posible grado de erosión por viento y agua al dejar expuesto sin agua el espejo de agua de la granja, bordos y caminos durante la etapa de secado, afectación del drenaje vertical en sitios con construccion de concreto.

Preparación de los estanques, reservorio, bordos y canales de salida	Flora	No existe agente de cambio ya que el polígono del proyecto carece totalmente de este importante componente biológico y los que se logren establecer sobre canales de llamada y drenes se respetaran.
	Suelo	Sellado del suelo en las etapas constructivas del proyecto con la afectación de 367.00 m^2 que soporta las infraestructuras de piso de concreto como compuertas de entrada y salida, carcamo de bombeo, bodegas, campamento y fosa séptica. Posible grado de erosión por viento y agua al dejar expuesto sin agua el espejo de agua de la granja, bordos y caminos durante la etapa de secado, afectación del drenaje vertical en sitios con construccion de concreto.

Preparación de los estanques, reservorio, bordos y canales de salida	Flora	No existe agente de cambio ya que el polígono del proyecto carece totalmente de este importante componente biológico y los que se logren establecer sobre canales de llamada y drenes se respetaran.
	Suelo	Sellado del suelo en las etapas constructivas del proyecto con la afectación de 367.00 m^2 que soporta las infraestructuras de piso de concreto como compuertas de entrada y salida, carcamo de bombeo, bodegas, campamento y fosa séptica. Posible grado de erosión por viento y agua al dejar expuesto sin agua el espejo de agua de la granja, bordos y caminos durante la etapa de secado, afectación del drenaje vertical en sitios con construccion de concreto.

Preparación de los estanques, reservorio, bordos y canales de salida	Flora	No existe agente de cambio ya que el polígono del proyecto carece totalmente de este importante componente biológico y los que se logren establecer sobre canales de llamada y drenes se respetaran.
	Suelo	Sellado del suelo en las etapas constructivas del proyecto con la afectación de 367.00 m^2 que soporta las infraestructuras de piso de concreto como compuertas de entrada y salida, carcamo de bombeo, bodegas, campamento y fosa séptica. Posible grado de erosión por viento y agua al dejar expuesto sin agua el espejo de agua de la granja, bordos y caminos durante la etapa de secado, afectación del drenaje vertical en sitios con construccion de concreto.

Preparación de los estanques, reservorio, bordos y canales de salida	Flora	No existe agente de cambio ya que el polígono del proyecto carece totalmente de este importante componente biológico y los que se logren establecer sobre canales de llamada y drenes se respetaran.
	Suelo	Sellado del suelo en las etapas constructivas del proyecto con la afectación de 367.00 m^2 que soporta las infraestructuras de piso de concreto como compuertas de entrada y salida, carcamo de bombeo, bodegas, campamento y fosa séptica. Posible grado de erosión por viento y agua al dejar expuesto sin agua el espejo de agua de la granja, bordos y caminos durante la etapa de secado, afectación del drenaje vertical en sitios con construccion de concreto.

Preparación de los estanques, reservorio, bordos y canales de salida	Flora	No existe agente de cambio ya que el polígono del proyecto carece totalmente de este importante componente biológico y los que se logren establecer sobre canales de llamada y drenes se respetaran.
	Suelo	Sellado del suelo en las etapas constructivas del proyecto con la afectación de 367.00 m^2 que soporta las infraestructuras de piso de concreto como compuertas de entrada y salida, carcamo de bombeo, bodegas, campamento y fosa séptica. Posible grado de erosión por viento y agua al dejar expuesto sin agua el espejo de agua de la granja, bordos y caminos durante la etapa de secado, afectación del drenaje vertical en sitios con construccion de concreto.

Preparación de los estanques, reservorio, bordos y canales de salida	Flora	No existe agente de cambio ya que el polígono del proyecto carece totalmente de este importante componente biológico y los que se logren establecer sobre canales de llamada y drenes se respetaran.
	Suelo	Sellado del suelo en las etapas constructivas del proyecto con la afectación de 367.00 m^2 que soporta las infraestructuras de piso de concreto como compuertas de entrada y salida, carcamo de bombeo, bodegas, campamento y fosa séptica. Posible grado de erosión por viento y agua al dejar expuesto sin agua el espejo de agua de la granja, bordos y caminos durante la etapa de secado, afectación del drenaje vertical en sitios con construccion de concreto.

Preparación de los estanques, reservorio, bordos y canales de salida	Flora	No existe agente de cambio ya que el polígono del proyecto carece totalmente de este importante componente biológico y los que se logren establecer sobre canales de llamada y drenes se respetaran.
	Suelo	Sellado del suelo en las etapas constructivas del proyecto con la afectación de 367.00 m^2 que soporta las infraestructuras de piso de concreto como compuertas de entrada y salida, carcamo de bombeo, bodegas, campamento y fosa séptica. Posible grado de erosión por viento y agua al dejar expuesto sin agua el espejo de agua de la granja, bordos y caminos durante la etapa de secado, afectación del drenaje vertical en sitios con construccion de concreto.

Preparación de los estanques, reservorio, bordos y canales de salida	Flora	No existe agente de cambio ya que el polígono del proyecto carece totalmente de este importante componente biológico y los que se logren establecer sobre canales de llamada y drenes se respetaran.
	Suelo	Sellado del suelo en las etapas constructivas del proyecto con la afectación de 367.00 m^2 que soporta las infraestructuras de piso de concreto como compuertas de entrada y salida, carcamo de bombeo, bodegas, campamento y fosa séptica. Posible grado de erosión por viento y agua al dejar expuesto sin agua el espejo de agua de la granja, bordos y caminos durante la etapa de secado, afectación del drenaje vertical en sitios con construccion de concreto.

Preparación de los estanques, reservorio, bordos y canales de salida	Flora	No existe agente de cambio ya que el polígono del proyecto carece totalmente de este importante componente biológico y los que se logren establecer sobre canales de llamada y drenes se respetaran.
	Suelo	Sellado del suelo en las etapas constructivas del proyecto con la afectación de 367.00 m^2 que soporta las infraestructuras de piso de concreto como compuertas de entrada y salida, carcamo de bombeo, bodegas, campamento y fosa séptica. Posible grado de erosión por viento y agua al dejar expuesto sin agua el espejo de agua de la granja, bordos y caminos durante la etapa de secado, afectación del drenaje vertical en sitios con construccion de concreto.

Preparación de los estanques, reservorio, bordos y canales de salida	Flora	No existe agente de cambio ya que el polígono del proyecto carece totalmente de este importante componente biológico y los que se logren establecer sobre canales de llamada y drenes se respetaran.
	Suelo	Sellado del suelo en las etapas constructivas del proyecto con la afectación de 367.00 m^2 que soporta las infraestructuras de piso de concreto como compuertas de entrada y salida, carcamo de bombeo, bodegas, campamento y fosa séptica. Posible grado de erosión por viento y agua al dejar expuesto sin agua el espejo de agua de la granja, bordos y caminos durante la etapa de secado, afectación del drenaje vertical en sitios con construccion de concreto.

Preparación de los estanques, reservorio, bordos y canales de salida	Flora	No existe agente de cambio ya que el polígono del proyecto carece totalmente de este importante componente biológico y los que se logren establecer sobre canales de llamada y drenes se respetaran.
	Suelo	Sellado del suelo en las etapas constructivas del proyecto con la afectación de 367.00 m^2 que soporta las infraestructuras de piso de concreto como compuertas de entrada y salida, carcamo de bombeo, bodegas, campamento y fosa séptica. Posible grado de erosión por viento y agua al dejar expuesto sin agua el espejo de agua de la granja, bordos y caminos durante la etapa de secado, afectación del drenaje vertical en sitios con construccion de concreto.

Preparación de los estanques, reservorio, bordos y canales de salida	Flora	No existe agente de cambio ya que el polígono del proyecto carece totalmente de este importante componente biológico y los que se logren establecer sobre canales de llamada y drenes se respetaran.
	Suelo	Sellado del suelo en las etapas constructivas del proyecto con la afectación de 367.00 m^2 que soporta las infraestructuras de piso de concreto como compuertas de entrada y salida, carcamo de bombeo, bodegas, campamento y fosa séptica. Posible grado de erosión por viento y agua al dejar expuesto sin agua el espejo de agua de la granja, bordos y caminos durante la etapa de secado, afectación del drenaje vertical en sitios con construccion de concreto.

Preparación de los estanques, reservorio, bordos y canales de salida	Flora	No existe agente de cambio ya que el polígono del proyecto carece totalmente de este importante componente biológico y los que se logren establecer sobre canales de llamada y drenes se respetaran.
	Suelo	Sellado del suelo en las etapas constructivas del proyecto con la afectación de 367.00 m^2 que soporta las infraestructuras de piso de concreto como compuertas de entrada y salida, carcamo de bombeo, bodegas, campamento y fosa séptica. Posible grado de erosión por viento y agua al dejar expuesto sin agua el espejo de agua de la granja, bordos y caminos durante la etapa de secado, afectación del drenaje vertical en sitios con construccion de concreto.

Preparación de los estanques, reservorio, bordos y canales de salida	Flora	No existe agente de cambio ya que el polígono del proyecto carece totalmente de este importante componente biológico y los que se logren establecer sobre canales de llamada y drenes se respetaran.
	Suelo	Sellado del suelo en las etapas constructivas del proyecto con la afectación de 367.00 m^2 que soporta las infraestructuras de piso de concreto como compuertas de entrada y salida, carcamo de bombeo, bodegas, campamento y fosa séptica. Posible grado de erosión por viento y agua al dejar expuesto sin agua el espejo de agua de la granja, bordos y caminos durante la etapa de secado, afectación del drenaje vertical en sitios con construccion de concreto.

Preparación de los estanques, reservorio, bordos y canales de salida	Flora	No existe agente de cambio ya que el polígono del proyecto carece totalmente de este importante componente biológico y los que se logren establecer sobre canales de llamada y drenes se respetaran.
	Suelo	Sellado del suelo en las etapas constructivas del proyecto con la afectación de 367.00 m^2 que soporta las infraestructuras de piso de concreto como compuertas de entrada y salida, carcamo de bombeo, bodegas, campamento y fosa séptica. Posible grado de erosión por viento y agua al dejar expuesto sin agua el espejo de agua de la granja, bordos y caminos durante la etapa de secado, afectación del drenaje vertical en sitios con construccion de concreto.

Preparación de los estanques, reservorio, bordos y canales de salida	Flora	No existe agente de cambio ya que el polígono del proyecto carece totalmente de este importante componente biológico y los que se logren establecer sobre canales de llamada y drenes se respetaran.
	Suelo	Sellado del suelo en las etapas constructivas del proyecto con la afectación de 367.00 m^2 que soporta las infraestructuras de piso de concreto como compuertas de entrada y salida, carcamo de bombeo, bodegas, campamento y fosa séptica. Posible grado de erosión por viento y agua al dejar expuesto sin agua el espejo de agua de la granja, bordos y caminos durante la etapa de secado, afectación del drenaje vertical en sitios con construccion de concreto.

Preparación de los estanques, reservorio, bordos y canales de salida	Flora	No existe agente de cambio ya que el polígono del proyecto carece totalmente de este importante componente biológico y los que se logren establecer sobre canales de llamada y drenes se respetaran.
	Suelo	Sellado del suelo en las etapas constructivas del proyecto con la afectación de 367.00 m^2 que soporta las infraestructuras de piso de concreto como compuertas de entrada y salida, carcamo de bombeo, bodegas, campamento y fosa séptica. Posible grado de erosión por viento y agua al dejar expuesto sin agua el espejo de agua de la granja, bordos y caminos durante la etapa de secado, afectación del drenaje vertical en sitios con construccion de concreto.

Preparación de los estanques, reservorio, bordos y canales de salida	Flora	No existe agente de cambio ya que el polígono del proyecto carece totalmente de este importante componente biológico y los que se logren establecer sobre canales de llamada y drenes se respetaran.
	Suelo	Sellado del suelo en las etapas constructivas del proyecto con la afectación de 367.00 m^2 que soporta las infraestructuras de piso de concreto como compuertas de entrada y salida, carcamo de bombeo, bodegas, campamento y fosa séptica. Posible grado de erosión por viento y agua al dejar expuesto sin agua el espejo de agua de la granja, bordos y caminos durante la etapa de secado, afectación del drenaje vertical en sitios con construccion de concreto.

Preparación de los estanques, reservorio, bordos y canales de salida	Flora	No existe agente de cambio ya que el polígono del proyecto carece totalmente de este importante componente biológico y los que se logren establecer sobre canales de llamada y drenes se respetaran.
	Suelo	Sellado del suelo en las etapas constructivas del proyecto con la afectación de 367.00 m^2 que soporta las infraestructuras de piso de concreto como compuertas de entrada y salida, carcamo de bombeo, bodegas, campamento y fosa séptica. Posible grado de erosión por viento y agua al dejar expuesto sin agua el espejo de agua de la granja, bordos y caminos durante la etapa de secado, afectación del drenaje vertical en sitios con construccion de concreto.

Preparación de los estanques, reservorio, bordos y canales de salida	Flora	No existe agente de cambio ya que el polígono del proyecto carece totalmente de este importante componente biológico y los que se logren establecer sobre canales de llamada y drenes se respetaran.
	Suelo	Sellado del suelo en las etapas constructivas del proyecto con la afectación de 367.00 m^2 que soporta las infraestructuras de piso de concreto como compuertas de entrada y salida, carcamo de bombeo, bodegas, campamento y fosa séptica. Posible grado de erosión por viento y agua al dejar expuesto sin agua el espejo de agua de la granja, bordos y caminos durante la etapa de secado, afectación del drenaje vertical en sitios con construccion de concreto.

Preparación de los estanques, reservorio, bordos y canales de salida	Flora	No existe agente de cambio ya que el polígono del proyecto carece totalmente de este importante componente biológico y los que se logren establecer sobre canales de llamada y drenes se respetaran.
	Suelo	Sellado del suelo en las etapas constructivas del proyecto con la afectación de 367.00 m^2 que soporta las infraestructuras de piso de concreto como compuertas de entrada y salida, carcamo de bombeo, bodegas, campamento y fosa séptica. Posible grado de erosión por viento y agua al dejar expuesto sin agua el espejo de agua de la granja, bordos y caminos durante la etapa de secado, afectación del drenaje vertical en sitios con construccion de concreto.

Preparación de los estanques, reservorio, bordos y canales de salida	Flora	No existe agente de cambio ya que el polígono del proyecto carece totalmente de este importante componente biológico y los que se logren establecer sobre canales de llamada y drenes se respetaran.
	Suelo	Sellado del suelo en las etapas constructivas del proyecto con la afectación de 367.00 m^2 que soporta las infraestructuras de piso de concreto como compuertas de entrada y salida, carcamo de bombeo, bodegas, campamento y fosa séptica. Posible grado de erosión por viento y agua al dejar expuesto sin agua el espejo de agua de la granja, bordos y caminos durante la etapa de secado, afectación del drenaje vertical en sitios con construccion de concreto.

Preparación de los estanques, reservorio, bordos y canales de salida	Flora	No existe agente de cambio ya que el polígono del proyecto carece totalmente de este importante componente biológico y los que se logren establecer sobre canales de llamada y drenes se respetaran.
	Suelo	Sellado del suelo en las etapas constructivas del proyecto con la afectación de 367.00 m^2 que soporta las infraestructuras de piso de concreto como compuertas de entrada y salida, carcamo de bombeo, bodegas, campamento y fosa séptica. Posible grado de erosión por viento y agua al dejar expuesto sin agua el espejo de agua de la granja, bordos y caminos durante la etapa de secado, afectación del drenaje vertical en sitios con construccion de concreto.

Preparación de los estanques, reservorio, bordos y canales de salida	Flora	No existe agente de cambio ya que el polígono del proyecto carece totalmente de este importante componente biológico y los que se logren establecer sobre canales de llamada y drenes se respetaran.
	Suelo	Sellado del suelo en las etapas constructivas del proyecto con la afectación de 367.00 m^2 que soporta las infraestructuras de piso de concreto como compuertas de entrada y salida, carcamo de bombeo, bodegas, campamento y fosa séptica. Posible grado de erosión por viento y agua al dejar expuesto sin agua el espejo de agua de la granja, bordos y caminos durante la etapa de secado, afectación del drenaje vertical en sitios con construccion de concreto.

Preparación de los estanques, reservorio, bordos y canales de salida	Flora	No existe agente de cambio ya que el polígono del proyecto carece totalmente de este importante componente biológico y los que se logren establecer sobre canales de llamada y drenes se respetaran.
	Suelo	Sellado del suelo en las etapas constructivas del proyecto con la afectación de 367.00 m^2 que soporta las infraestructuras de piso de concreto como compuertas de entrada y salida, carcamo de bombeo, bodegas, campamento y fosa séptica. Posible grado de erosión por viento y agua al dejar expuesto sin agua el espejo de agua de la granja, bordos y caminos durante la etapa de secado, afectación del drenaje vertical en sitios con construccion de concreto.

Preparación de los estanques, reservorio, bordos y canales de salida	Flora	No existe agente de cambio ya que el polígono del proyecto carece totalmente de este importante componente biológico y los que se logren establecer sobre canales de llamada y drenes se respetaran.
	Suelo	Sellado del suelo en las etapas constructivas del proyecto con la afectación de 367.00 m^2 que soporta las infraestructuras de piso de concreto como compuertas de entrada y salida, carcamo de bombeo, bodegas, campamento y fosa séptica. Posible grado de erosión por viento y agua al dejar expuesto sin agua el espejo de agua de la granja, bordos y caminos durante la etapa de secado, afectación del drenaje vertical en sitios con construccion de concreto.

Preparación de los estanques, reservorio, bordos y canales de salida	Flora	No existe agente de cambio ya que el polígono del proyecto carece totalmente de este importante componente biológico y los que se logren establecer sobre canales de llamada y drenes se respetaran.
	Suelo	Sellado del suelo en las etapas constructivas del proyecto con la afectación de 367.00 m^2 que soporta las infraestructuras de piso de concreto como compuertas de entrada y salida, carcamo de bombeo, bodegas, campamento y fosa séptica. Posible grado de erosión por viento y agua al dejar expuesto sin agua el espejo de agua de la granja, bordos y caminos durante la etapa de secado, afectación del drenaje vertical en sitios con construccion de concreto.

Preparación de los estanques, reservorio, bordos y canales de salida	Flora	No existe agente de cambio ya que el polígono del proyecto carece totalmente de este importante componente biológico y los que se logren establecer sobre canales de llamada y drenes se respetaran.
	Suelo	Sellado del suelo en las etapas constructivas del proyecto con la afectación de 367.00 m^2 que soporta las infraestructuras de piso de concreto como compuertas de entrada y salida, carcamo de bombeo, bodegas, campamento y fosa séptica. Posible grado de erosión por viento y agua al dejar expuesto sin agua el espejo de agua de la granja, bordos y caminos durante la etapa de secado, afectación del drenaje vertical en sitios con construccion de concreto.

Preparación de los estanques, reservorio, bordos y canales de salida	Flora	No existe agente de cambio ya que el polígono del proyecto carece totalmente de este importante componente biológico y los que se logren establecer sobre canales de llamada y drenes se respetaran.
	Suelo	Sellado del suelo en las etapas constructivas del proyecto con la afectación de 367.00 m^2 que soporta las infraestructuras de piso de concreto como compuertas de entrada y salida, carcamo de bombeo, bodegas, campamento y fosa séptica. Posible grado de erosión por viento y agua al dejar expuesto sin agua el espejo de agua de la granja, bordos y caminos durante la etapa de secado, afectación del drenaje vertical en sitios con construccion de concreto.

Preparación de los estanques, reservorio, bordos y canales de salida	Flora	No existe agente de cambio ya que el polígono del proyecto carece totalmente de este importante componente biológico y los que se logren establecer sobre canales de llamada y drenes se respetaran.
	Suelo	Sellado del suelo en las etapas constructivas del proyecto con la afectación de 367.00 m^2 que soporta las infraestructuras de piso de concreto como compuertas de entrada y salida, carcamo de bombeo, bodegas, campamento y fosa séptica. Posible grado de erosión por viento y agua al dejar expuesto sin agua el espejo de agua de la granja, bordos y caminos durante la etapa de secado, afectación del drenaje vertical en sitios con construccion de concreto.

Preparación de los estanques, reservorio, bordos y canales de salida	Flora	No existe agente de cambio ya que el polígono del proyecto carece totalmente de este importante componente biológico y los que se logren establecer sobre canales de llamada y drenes se respetaran.
	Suelo	Sellado del suelo en las etapas constructivas del proyecto con la afectación de 367.00 m^2 que soporta las infraestructuras de piso de concreto como compuertas de entrada y salida, carcamo de bombeo, bodegas, campamento y fosa séptica. Posible grado de erosión por viento y agua al dejar expuesto sin agua el espejo de agua de la granja, bordos y caminos durante la etapa de secado, afectación del drenaje vertical en sitios con construccion de concreto.

Preparación de los estanques, reservorio, bordos y canales de salida	Flora	No existe agente de cambio ya que el polígono del proyecto carece totalmente de este importante componente biológico y los que se logren establecer sobre canales de llamada y drenes se respetaran.
	Suelo	Sellado del suelo en las etapas constructivas del proyecto con la afectación de 367.00 m^2 que soporta las infraestructuras de piso de concreto como compuertas de entrada y salida, carcamo de bombeo, bodegas, campamento y fosa séptica. Posible grado de erosión por viento y agua al dejar expuesto sin agua el espejo de agua de la granja, bordos y caminos durante la etapa de secado, afectación del drenaje vertical en sitios con construccion de concreto.

Preparación de los estanques, reservorio, bordos y canales de salida	Flora	No existe agente de cambio ya que el polígono del proyecto carece totalmente de este importante componente biológico y los que se logren establecer sobre canales de llamada y drenes se respetaran.
	Suelo	Sellado del suelo en las etapas constructivas del proyecto con la afectación de 367.00 m^2 que soporta las infraestructuras de piso de concreto como compuertas de entrada y salida, carcamo de bombeo, bodegas, campamento y fosa séptica. Posible grado de erosión por viento y agua al dejar expuesto sin agua el espejo de agua de la granja, bordos y caminos durante la etapa de secado, afectación del drenaje vertical en sitios con construccion de concreto.

Preparación de los estanques, reservorio, bordos y canales de salida	Flora	No existe agente de cambio ya que el polígono del proyecto carece totalmente de este importante componente biológico y los que se logren establecer sobre canales de llamada y drenes se respetaran.
	Suelo	Sellado del suelo en las etapas constructivas del proyecto con la afectación de 367.00 m^2 que soporta las infraestructuras de piso de concreto como compuertas de entrada y salida, carcamo de bombeo, bodegas, campamento y fosa séptica. Posible grado de erosión por viento y agua al dejar expuesto sin agua el espejo de agua de la granja, bordos y caminos durante la etapa de secado, afectación del drenaje vertical en sitios con construccion de concreto.

Preparación de los estanques, reservorio, bordos y canales de salida	Flora	No existe agente de cambio ya que el polígono del proyecto carece totalmente de este importante componente biológico y los que se logren establecer sobre canales de llamada y drenes se respetaran.
	Suelo	Sellado del suelo en las etapas constructivas del proyecto con la afectación de 367.00 m^2 que soporta las infraestructuras de piso de concreto como compuertas de entrada y salida, carcamo de bombeo, bodegas, campamento y fosa séptica. Posible grado de erosión por viento y agua al dejar expuesto sin agua el espejo de agua de la granja, bordos y caminos durante la etapa de secado, afectación del drenaje vertical en sitios con construccion de concreto.

Preparación de los estanques, reservorio, bordos y canales de salida	Flora	No existe agente de cambio ya que el polígono del proyecto carece totalmente de este importante componente biológico y los que se logren establecer sobre canales de llamada y drenes se respetaran.
	Suelo	Sellado del suelo en las etapas constructivas del proyecto con la afectación de 367.00 m^2 que soporta las infraestructuras de piso de concreto como compuertas de entrada y salida, carcamo de bombeo, bodegas, campamento y fosa séptica. Posible grado de erosión por viento y agua al dejar expuesto sin agua el espejo de agua de la granja, bordos y caminos durante la etapa de secado, afectación del drenaje vertical en sitios con construccion de concreto.

Preparación de los estanques, reservorio, bordos y canales de salida	Flora	No existe agente de cambio ya que el polígono del proyecto carece totalmente de este importante componente biológico y los que se logren establecer sobre canales de llamada y drenes se respetaran.
	Suelo	Sellado del suelo en las etapas constructivas del proyecto con la afectación de 367.00 m^2 que soporta las infraestructuras de piso de concreto como compuertas de entrada y salida, carcamo de bombeo, bodegas, campamento y fosa séptica. Posible grado de erosión por viento y agua al dejar expuesto sin agua el espejo de agua de la granja, bordos y caminos durante la etapa de secado, afectación del drenaje vertical en sitios con construccion de concreto.

Preparación de los estanques, reservorio, bordos y canales de salida	Flora	No existe agente de cambio ya que el polígono del proyecto carece totalmente de este importante componente biológico y los que se logren establecer sobre canales de llamada y drenes se respetaran.
	Suelo	Sellado del suelo en las etapas constructivas del proyecto con la afectación de 367.00 m^2 que soporta las infraestructuras de piso de concreto como compuertas de entrada y salida, carcamo de bombeo, bodegas, campamento y fosa séptica. Posible grado de erosión por viento y agua al dejar expuesto sin agua el espejo de agua de la granja, bordos y caminos durante la etapa de secado, afectación del drenaje vertical en sitios con construccion de concreto.

Preparación de los estanques, reservorio, bordos y canales de salida	Flora	No existe agente de cambio ya que el polígono del proyecto carece totalmente de este importante componente biológico y los que se logren establecer sobre canales de llamada y drenes se respetaran.
	Suelo	Sellado del suelo en las etapas constructivas del proyecto con la afectación de 367.00 m^2 que soporta las infraestructuras de piso de concreto como compuertas de entrada y salida, carcamo de bombeo, bodegas, campamento y fosa séptica. Posible grado de erosión por viento y agua al dejar expuesto sin agua el espejo de agua de la granja, bordos y caminos durante la etapa de secado, afectación del drenaje vertical en sitios con construccion de concreto.

Preparación de los estanques, reservorio, bordos y canales de salida	Flora	No existe agente de cambio ya que el polígono del proyecto carece totalmente de este importante componente biológico y los que se logren establecer sobre canales de llamada y drenes se respetaran.
	Suelo	Sellado del suelo en las etapas constructivas del proyecto con la afectación de 367.00 m^2 que soporta las infraestructuras de piso de concreto como compuertas de entrada y salida, carcamo de bombeo, bodegas, campamento y fosa séptica. Posible grado de erosión por viento y agua al dejar expuesto sin agua el espejo de agua de la granja, bordos y caminos durante la etapa de secado, afectación del drenaje vertical en sitios con construccion de concreto.

Preparación de los estanques, reservorio, bordos y canales de salida	Flora	No existe agente de cambio ya que el polígono del proyecto carece totalmente de este importante componente biológico y los que se logren establecer sobre canales de llamada y drenes se respetaran.
	Suelo	Sellado del suelo en las etapas constructivas del proyecto con la afectación de 367.00 m^2 que soporta las infraestructuras de piso de concreto como compuertas de entrada y salida, carcamo de bombeo, bodegas, campamento y fosa séptica. Posible grado de erosión por viento y agua al dejar expuesto sin agua el espejo de agua de la granja, bordos y caminos durante la etapa de secado, afectación del drenaje vertical en sitios con construccion de concreto.

Preparación de los estanques, reservorio, bordos y canales de salida	Flora	No existe agente de cambio ya que el polígono del proyecto carece totalmente de este importante componente biológico y los que se logren establecer sobre canales de llamada y drenes se respetaran.
	Suelo	Sellado del suelo en las etapas constructivas del proyecto con la afectación de 367.00 m^2 que soporta las infraestructuras de piso de concreto como compuertas de entrada y salida, carcamo de bombeo, bodegas, campamento y fosa séptica. Posible grado de erosión por viento y agua al dejar expuesto sin agua el espejo de agua de la granja, bordos y caminos durante la etapa de secado, afectación del drenaje vertical en sitios con construccion de concreto.

Preparación de los estanques, reservorio, bordos y canales de salida	Flora	No existe agente de cambio ya que el polígono del proyecto carece totalmente de este importante componente biológico y los que se logren establecer sobre canales de llamada y drenes se respetaran.
	Suelo	Sellado del suelo en las etapas constructivas del proyecto con la afectación de 367.00 m^2 que soporta las infraestructuras de piso de concreto como compuertas de entrada y salida, carcamo de bombeo, bodegas, campamento y fosa séptica. Posible grado de erosión por viento y agua al dejar expuesto sin agua el espejo de agua de la granja, bordos y caminos durante la etapa de secado, afectación del drenaje vertical en sitios con construccion de concreto.

Preparación de los estanques, reservorio, bordos y canales de salida	Flora	No existe agente de cambio ya que el polígono del proyecto carece totalmente de este importante componente biológico y los que se logren establecer sobre canales de llamada y drenes se respetaran.
	Suelo	Sellado del suelo en las etapas constructivas del proyecto con la afectación de 367.00 m^2 que soporta las infraestructuras de piso de concreto como compuertas de entrada y salida, carcamo de bombeo, bodegas, campamento y fosa séptica. Posible grado de erosión por viento y agua al dejar expuesto sin agua el espejo de agua de la granja, bordos y caminos durante la etapa de secado, afectación del drenaje vertical en sitios con construccion de concreto.

Preparación de los estanques, reservorio, bordos y canales de salida	Flora	No existe agente de cambio ya que el polígono del proyecto carece totalmente de este importante componente biológico y los que se logren establecer sobre canales de llamada y drenes se respetaran.
	Suelo	Sellado del suelo en las etapas constructivas del proyecto con la afectación de 367.00 m^2 que soporta las infraestructuras de piso de concreto como compuertas de entrada y salida, carcamo de bombeo, bodegas, campamento y fosa séptica. Posible grado de erosión por viento y agua al dejar expuesto sin agua el espejo de agua de la granja, bordos y caminos durante la etapa de secado, afectación del drenaje vertical en sitios con construccion de concreto.

Preparación de los estanques, reservorio, bordos y canales de salida	Flora	No existe agente de cambio ya que el polígono del proyecto carece totalmente de este importante componente biológico y los que se logren establecer sobre canales de llamada y drenes se respetaran.
	Suelo	Sellado del suelo en las etapas constructivas del proyecto con la afectación de 367.00 m^2 que soporta las infraestructuras de piso de concreto como compuertas de entrada y salida, carcamo de bombeo, bodegas, campamento y fosa séptica. Posible grado de erosión por viento y agua al dejar expuesto sin agua el espejo de agua de la granja, bordos y caminos durante la etapa de secado, afectación del drenaje vertical en sitios con construccion de concreto.

Preparación de los estanques, reservorio, bordos y canales de salida	Flora	No existe agente de cambio ya que el polígono del proyecto carece totalmente de este importante componente biológico y los que se logren establecer sobre canales de llamada y drenes se respetaran.
	Suelo	Sellado del suelo en las etapas constructivas del proyecto con la afectación de 367.00 m^2 que soporta las infraestructuras de piso de concreto como compuertas de entrada y salida, carcamo de bombeo, bodegas, campamento y fosa séptica. Posible grado de erosión por viento y agua al dejar expuesto sin agua el espejo de agua de la granja, bordos y caminos durante la etapa de secado, afectación del drenaje vertical en sitios con construccion de concreto.

Preparación de los estanques, reservorio, bordos y canales de salida	Flora	No existe agente de cambio ya que el polígono del proyecto carece totalmente de este importante componente biológico y los que se logren establecer sobre canales de llamada y drenes se respetaran.
	Suelo	Sellado del suelo en las etapas constructivas del proyecto con la afectación de 367.00 m^2 que soporta las infraestructuras de piso de concreto como compuertas de entrada y salida, carcamo de bombeo, bodegas, campamento y fosa séptica. Posible grado de erosión por viento y agua al dejar expuesto sin agua el espejo de agua de la granja, bordos y caminos durante la etapa de secado, afectación del drenaje vertical en sitios con construccion de concreto.

Preparación de los estanques, reservorio, bordos y canales de salida	Flora	No existe agente de cambio ya que el polígono del proyecto carece totalmente de este importante componente biológico y los que se logren establecer sobre canales de llamada y drenes se respetaran.
	Suelo	Sellado del suelo en las etapas constructivas del proyecto con la afectación de 367.00 m^2 que soporta las infraestructuras de piso de concreto como compuertas de entrada y salida, carcamo de bombeo, bodegas, campamento y fosa séptica. Posible grado de erosión por viento y agua al dejar expuesto sin agua el espejo de agua de la granja, bordos y caminos durante la etapa de secado, afectación del drenaje vertical en sitios con construccion de concreto.

Preparación de los estanques, reservorio, bordos y canales de salida	Flora	No existe agente de cambio ya que el polígono del proyecto carece totalmente de este importante componente biológico y los que se logren establecer sobre canales de llamada y drenes se respetaran.
	Suelo	Sellado del suelo en las etapas constructivas del proyecto con la afectación de 367.00 m^2 que soporta las infraestructuras de piso de concreto como compuertas de entrada y salida, carcamo de bombeo, bodegas, campamento y fosa séptica. Posible grado de erosión por viento y agua al dejar expuesto sin agua el espejo de agua de la granja, bordos y caminos durante la etapa de secado, afectación del drenaje vertical en sitios con construccion de concreto.

Preparación de los estanques, reservorio, bordos y canales de salida	Flora	No existe agente de cambio ya que el polígono del proyecto carece totalmente de este importante componente biológico y los que se logren establecer sobre canales de llamada y drenes se respetaran.
	Suelo	Sellado del suelo en las etapas constructivas del proyecto con la afectación de 367.00 m^2 que soporta las infraestructuras de piso de concreto como compuertas de entrada y salida, carcamo de bombeo, bodegas, campamento y fosa séptica. Posible grado de erosión por viento y agua al dejar expuesto sin agua el espejo de agua de la granja, bordos y caminos durante la etapa de secado, afectación del drenaje vertical en sitios con construccion de concreto.

Preparación de los estanques, reservorio, bordos y canales de salida	Flora	No existe agente de cambio ya que el polígono del proyecto carece totalmente de este importante componente biológico y los que se logren establecer sobre canales de llamada y drenes se respetaran.
	Suelo	Sellado del suelo en las etapas constructivas del proyecto con la afectación de 367.00 m^2 que soporta las infraestructuras de piso de concreto como compuertas de entrada y salida, carcamo de bombeo, bodegas, campamento y fosa séptica. Posible grado de erosión por viento y agua al dejar expuesto sin agua el espejo de agua de la granja, bordos y caminos durante la etapa de secado, afectación del drenaje vertical en sitios con construccion de concreto.

Preparación de los estanques, reservorio, bordos y canales de salida	Flora	No existe agente de cambio ya que el polígono del proyecto carece totalmente de este importante componente biológico y los que se logren establecer sobre canales de llamada y drenes se respetaran.
	Suelo	Sellado del suelo en las etapas constructivas del proyecto con la afectación de 367.00 m^2 que soporta las infraestructuras de piso de concreto como compuertas de entrada y salida, carcamo de bombeo, bodegas, campamento y fosa séptica. Posible grado de erosión por viento y agua al dejar expuesto sin agua el espejo de agua de la granja, bordos y caminos durante la etapa de secado, afectación del drenaje vertical en sitios con construccion de concreto.

Preparación de los estanques, reservorio, bordos y canales de salida	Flora	No existe agente de cambio ya que el polígono del proyecto carece totalmente de este importante componente biológico y los que se logren establecer sobre canales de llamada y drenes se respetaran.
	Suelo	Sellado del suelo en las etapas constructivas del proyecto con la afectación de 367.00 m^2 que soporta las infraestructuras de piso de concreto como compuertas de entrada y salida, carcamo de bombeo, bodegas, campamento y fosa séptica. Posible grado de erosión por viento y agua al dejar expuesto sin agua el espejo de agua de la granja, bordos y caminos durante la etapa de secado, afectación del drenaje vertical en sitios con construccion de concreto.

Preparación de los estanques, reservorio, bordos y canales de salida	Flora	No existe agente de cambio ya que el polígono del proyecto carece totalmente de este importante componente biológico y los que se logren establecer sobre canales de llamada y drenes se respetaran.
	Suelo	Sellado del suelo en las etapas constructivas del proyecto con la afectación de 367.00 m^2 que soporta las infraestructuras de piso de concreto como compuertas de entrada y salida, carcamo de bombeo, bodegas, campamento y fosa séptica. Posible grado de erosión por viento y agua al dejar expuesto sin agua el espejo de agua de la granja, bordos y caminos durante la etapa de secado, afectación del drenaje vertical en sitios con construccion de concreto.

Preparación de los estanques, reservorio, bordos y canales de salida	Flora	No existe agente de cambio ya que el polígono del proyecto carece totalmente de este importante componente biológico y los que se logren establecer sobre canales de llamada y drenes se respetaran.
	Suelo	Sellado del suelo en las etapas constructivas del proyecto con la afectación de 367.00 m^2 que soporta las infraestructuras de piso de concreto como compuertas de entrada y salida, carcamo de bombeo, bodegas, campamento y fosa séptica. Posible grado de erosión por viento y agua al dejar expuesto sin agua el espejo de agua de la granja, bordos y caminos durante la etapa de secado, afectación del drenaje vertical en sitios con construccion de concreto.

Preparación de los estanques, reservorio, bordos y canales de salida	Flora	No existe agente de cambio ya que el polígono del proyecto carece totalmente de este importante componente biológico y los que se logren establecer sobre canales de llamada y drenes se respetaran.
	Suelo	Sellado del suelo en las etapas constructivas del proyecto con la afectación de 367.00 m^2 que soporta las infraestructuras de piso de concreto como compuertas de entrada y salida, carcamo de bombeo, bodegas, campamento y fosa séptica. Posible grado de erosión por viento y agua al dejar expuesto sin agua el espejo de agua de la granja, bordos y caminos durante la etapa de secado, afectación del drenaje vertical en sitios con construccion de concreto.

Preparación de los estanques, reservorio, bordos y canales de salida	Flora	No existe agente de cambio ya que el polígono del proyecto carece totalmente de este importante componente biológico y los que se logren establecer sobre canales de llamada y drenes se respetaran.
	Suelo	Sellado del suelo en las etapas constructivas del proyecto con la afectación de 367.00 m^2 que soporta las infraestructuras de piso de concreto como compuertas de entrada y salida, carcamo de bombeo, bodegas, campamento y fosa séptica. Posible grado de erosión por viento y agua al dejar expuesto sin agua el espejo de agua de la granja, bordos y caminos durante la etapa de secado, afectación del drenaje vertical en sitios con construccion de concreto.

Preparación de los estanques, reservorio, bordos y canales de salida	Flora	No existe agente de cambio ya que el polígono del proyecto carece totalmente de este importante componente biológico y los que se logren establecer sobre canales de llamada y drenes se respetaran.
	Suelo	Sellado del suelo en las etapas constructivas del proyecto con la afectación de 367.00 m^2 que soporta las infraestructuras de piso de concreto como compuertas de entrada y salida, carcamo de bombeo, bodegas, campamento y fosa séptica. Posible grado de erosión por viento y agua al dejar expuesto sin agua el espejo de agua de la granja, bordos y caminos durante la etapa de secado, afectación del drenaje vertical en sitios con construccion de concreto.

Preparación de los estanques, reservorio, bordos y canales de salida	Flora	No existe agente de cambio ya que el polígono del proyecto carece totalmente de este importante componente biológico y los que se logren establecer sobre canales de llamada y drenes se respetaran.
	Suelo	Sellado del suelo en las etapas constructivas del proyecto con la afectación de 367.00 m^2 que soporta las infraestructuras de piso de concreto como compuertas de entrada y salida, carcamo de bombeo, bodegas, campamento y fosa séptica. Posible grado de erosión por viento y agua al dejar expuesto sin agua el espejo de agua de la granja, bordos y caminos durante la etapa de secado, afectación del drenaje vertical en sitios con construccion de concreto.

Preparación de los estanques, reservorio, bordos y canales de salida	Flora	No existe agente de cambio ya que el polígono del proyecto carece totalmente de este importante componente biológico y los que se logren establecer sobre canales de llamada y drenes se respetaran.
	Suelo	Sellado del suelo en las etapas constructivas del proyecto con la afectación de 367.00 m^2 que soporta las infraestructuras de piso de concreto como compuertas de entrada y salida, carcamo de bombeo, bodegas, campamento y fosa séptica. Posible grado de erosión por viento y agua al dejar expuesto sin agua el espejo de agua de la granja, bordos y caminos durante la etapa de secado, afectación del drenaje vertical en sitios con construccion de concreto.

Preparación de los estanques, reservorio, bordos y canales de salida	Flora	No existe agente de cambio ya que el polígono del proyecto carece totalmente de este importante componente biológico y los que se logren establecer sobre canales de llamada y drenes se respetaran.
	Suelo	Sellado del suelo en las etapas constructivas del proyecto con la afectación de 367.00 m^2 que soporta las infraestructuras de piso de concreto como compuertas de entrada y salida, carcamo de bombeo, bodegas, campamento y fosa séptica. Posible grado de erosión por viento y agua al dejar expuesto sin agua el espejo de agua de la granja, bordos y caminos durante la etapa de secado, afectación del drenaje vertical en sitios con construccion de concreto.

Preparación de los estanques, reservorio, bordos y canales de salida	Flora	No existe agente de cambio ya que el polígono del proyecto carece totalmente de este importante componente biológico y los que se logren establecer sobre canales de llamada y drenes se respetaran.
	Suelo	Sellado del suelo en las etapas constructivas del proyecto con la afectación de 367.00 m^2 que soporta las infraestructuras de piso de concreto como compuertas de entrada y salida, carcamo de bombeo, bodegas, campamento y fosa séptica. Posible grado de erosión por viento y agua al dejar expuesto sin agua el espejo de agua de la granja, bordos y caminos durante la etapa de secado, afectación del drenaje vertical en sitios con construccion de concreto.

Preparación de los estanques, reservorio, bordos y canales de salida	Flora	No existe agente de cambio ya que el polígono del proyecto carece totalmente de este importante componente biológico y los que se logren establecer sobre canales de llamada y drenes se respetaran.
	Suelo	Sellado del suelo en las etapas constructivas del proyecto con la afectación de 367.00 m^2 que soporta las infraestructuras de piso de concreto como compuertas de entrada y salida, carcamo de bombeo, bodegas, campamento y fosa séptica. Posible grado de erosión por viento y agua al dejar expuesto sin agua el espejo de agua de la granja, bordos y caminos durante la etapa de secado, afectación del drenaje vertical en sitios con construccion de concreto.

Preparación de los estanques, reservorio, bordos y canales de salida	Flora	No existe agente de cambio ya que el polígono del proyecto carece totalmente de este importante componente biológico y los que se logren establecer sobre canales de llamada y drenes se respetaran.
	Suelo	Sellado del suelo en las etapas constructivas del proyecto con la afectación de 367.00 m^2 que soporta las infraestructuras de piso de concreto como compuertas de entrada y salida, carcamo de bombeo, bodegas, campamento y fosa séptica. Posible grado de erosión por viento y agua al dejar expuesto sin agua el espejo de agua de la granja, bordos y caminos durante la etapa de secado, afectación del drenaje vertical en sitios con construccion de concreto.

Preparación de los estanques, reservorio, bordos y canales de salida	Flora	No existe agente de cambio ya que el polígono del proyecto carece totalmente de este importante componente biológico y los que se logren establecer sobre canales de llamada y drenes se respetaran.
	Suelo	Sellado del suelo en las etapas constructivas del proyecto con la afectación de 367.00 m^2 que soporta las infraestructuras de piso de concreto como compuertas de entrada y salida, carcamo de bombeo, bodegas, campamento y fosa séptica. Posible grado de erosión por viento y agua al dejar expuesto sin agua el espejo de agua de la granja, bordos y caminos durante la etapa de secado, afectación del drenaje vertical en sitios con construccion de concreto.

Preparación de los estanques, reservorio, bordos y canales de salida	Flora	No existe agente de cambio ya que el polígono del proyecto carece totalmente de este importante componente biológico y los que se logren establecer sobre canales de llamada y drenes se respetaran.
	Suelo	Sellado del suelo en las etapas constructivas del proyecto con la afectación de 367.00 m^2 que soporta las infraestructuras de piso de concreto como compuertas de entrada y salida, carcamo de bombeo, bodegas, campamento y fosa séptica. Posible grado de erosión por viento y agua al dejar expuesto sin agua el espejo de agua de la granja, bordos y caminos durante la etapa de secado, afectación del drenaje vertical en sitios con construccion de concreto.

Preparación de los estanques, reservorio, bordos y canales de salida	Flora	No existe agente de cambio ya que el polígono del proyecto carece totalmente de este importante componente biológico y los que se logren establecer sobre canales de llamada y drenes se respetaran.
	Suelo	Sellado del suelo en las etapas constructivas del proyecto con la afectación de 367.00 m^2 que soporta las infraestructuras de piso de concreto como compuertas de entrada y salida, carcamo de bombeo, bodegas, campamento y fosa séptica. Posible grado de erosión por viento y agua al dejar expuesto sin agua el espejo de agua de la granja, bordos y caminos durante la etapa de secado, afectación del drenaje vertical en sitios con construccion de concreto.

Preparación de los estanques, reservorio, bordos y canales de salida	Flora	No existe agente de cambio ya que el polígono del proyecto carece totalmente de este importante componente biológico y los que se logren establecer sobre canales de llamada y drenes se respetaran.
	Suelo	Sellado del suelo en las etapas constructivas del proyecto con la afectación de 367.00 m^2 que soporta las infraestructuras de piso de concreto como compuertas de entrada y salida, carcamo de bombeo, bodegas, campamento y fosa séptica. Posible grado de erosión por viento y agua al dejar expuesto sin agua el espejo de agua de la granja, bordos y caminos durante la etapa de secado, afectación del drenaje vertical en sitios con construccion de concreto.

Preparación de los estanques, reservorio, bordos y canales de salida	Flora	No existe agente de cambio ya que el polígono del proyecto carece totalmente de este importante componente biológico y los que se logren establecer sobre canales de llamada y drenes se respetaran.
	Suelo	Sellado del suelo en las etapas constructivas del proyecto con la afectación de 367.00 m^2 que soporta las infraestructuras de piso de concreto como compuertas de entrada y salida, carcamo de bombeo, bodegas, campamento y fosa séptica. Posible grado de erosión por viento y agua al dejar expuesto sin agua el espejo de agua de la granja, bordos y caminos durante la etapa de secado, afectación del drenaje vertical en sitios con construccion de concreto.

Preparación de los estanques, reservorio, bordos y canales de salida	Flora	No existe agente de cambio ya que el polígono del proyecto carece totalmente de este importante componente biológico y los que se logren establecer sobre canales de llamada y drenes se respetaran.
	Suelo	Sellado del suelo en las etapas constructivas del proyecto con la afectación de 367.00 m^2 que soporta las infraestructuras de piso de concreto como compuertas de entrada y salida, carcamo de bombeo, bodegas, campamento y fosa séptica. Posible grado de erosión por viento y agua al dejar expuesto sin agua el espejo de agua de la granja, bordos y caminos durante la etapa de secado, afectación del drenaje vertical en sitios con construccion de concreto.

Preparación de los estanques, reservorio, bordos y canales de salida	Flora	No existe agente de cambio ya que el polígono del proyecto carece totalmente de este importante componente biológico y los que se logren establecer sobre canales de llamada y drenes se respetaran.
	Suelo	Sellado del suelo en las etapas constructivas del proyecto con la afectación de 367.00 m^2 que soporta las infraestructuras de piso de concreto como compuertas de entrada y salida, carcamo de bombeo, bodegas, campamento y fosa séptica. Posible grado de erosión por viento y agua al dejar expuesto sin agua el espejo de agua de la granja, bordos y caminos durante la etapa de secado, afectación del drenaje vertical en sitios con construccion de concreto.

Preparación de los estanques, reservorio, bordos y canales de salida	Flora	No existe agente de cambio ya que el polígono del proyecto carece totalmente de este importante componente biológico y los que se logren establecer sobre canales de llamada y drenes se respetaran.
	Suelo	Sellado del suelo en las etapas constructivas del proyecto con la afectación de 367.00 m^2 que soporta las infraestructuras de piso de concreto como compuertas de entrada y salida, carcamo de bombeo, bodegas, campamento y fosa séptica. Posible grado de erosión por viento y agua al dejar expuesto sin agua el espejo de agua de la granja, bordos y caminos durante la etapa de secado, afectación del drenaje vertical en sitios con construccion de concreto.

Preparación de los estanques, reservorio, bordos y canales de salida	Flora	No existe agente de cambio ya que el polígono del proyecto carece totalmente de este importante componente biológico y los que se logren establecer sobre canales de llamada y drenes se respetaran.
	Suelo	Sellado del suelo en las etapas constructivas del proyecto con la afectación de 367.00 m^2 que soporta las infraestructuras de piso de concreto como compuertas de entrada y salida, carcamo de bombeo, bodegas, campamento y fosa séptica. Posible grado de erosión por viento y agua al dejar expuesto sin agua el espejo de agua de la granja, bordos y caminos durante la etapa de secado, afectación del drenaje vertical en sitios con construccion de concreto.

Preparación de los estanques, reservorio, bordos y canales de salida	Flora	No existe agente de cambio ya que el polígono del proyecto carece totalmente de este importante componente biológico y los que se logren establecer sobre canales de llamada y drenes se respetaran.
	Suelo	Sellado del suelo en las etapas constructivas del proyecto con la afectación de 367.00 m^2 que soporta las infraestructuras de piso de concreto como compuertas de entrada y salida, carcamo de bombeo, bodegas, campamento y fosa séptica. Posible grado de erosión por viento y agua al dejar expuesto sin agua el espejo de agua de la granja, bordos y caminos durante la etapa de secado, afectación del drenaje vertical en sitios con construccion de concreto.

Preparación de los estanques, reservorio, bordos y canales de salida	Flora	No existe agente de cambio ya que el polígono del proyecto carece totalmente de este importante componente biológico y los que se logren establecer sobre canales de llamada y drenes se respetaran.
	Suelo	Sellado del suelo en las etapas constructivas del proyecto con la afectación de 367.00 m^2 que soporta las infraestructuras de piso de concreto como compuertas de entrada y salida, carcamo de bombeo, bodegas, campamento y fosa séptica. Posible grado de erosión por viento y agua al dejar expuesto sin agua el espejo de agua de la granja, bordos y caminos durante la etapa de secado, afectación del drenaje vertical en sitios con construccion de concreto.

Preparación de los estanques, reservorio, bordos y canales de salida	Flora	No existe agente de cambio ya que el polígono del proyecto carece totalmente de este importante componente biológico y los que se logren establecer sobre canales de llamada y drenes se respetaran.
	Suelo	Sellado del suelo en las etapas constructivas del proyecto con la afectación de 367.00 m^2 que soporta las infraestructuras de piso de concreto como compuertas de entrada y salida, carcamo de bombeo, bodegas, campamento y fosa séptica. Posible grado de erosión por viento y agua al dejar expuesto sin agua el espejo de agua de la granja, bordos y caminos durante la etapa de secado, afectación del drenaje vertical en sitios con construccion de concreto.

Preparación de los estanques, reservorio, bordos y canales de salida	Flora	No existe agente de cambio ya que el polígono del proyecto carece totalmente de este importante componente biológico y los que se logren establecer sobre canales de llamada y drenes se respetaran.
	Suelo	Sellado del suelo en las etapas constructivas del proyecto con la afectación de 367.00 m^2 que soporta las infraestructuras de piso de concreto como compuertas de entrada y salida, carcamo de bombeo, bodegas, campamento y fosa séptica. Posible grado de erosión por viento y agua al dejar expuesto sin agua el espejo de agua de la granja, bordos y caminos durante la etapa de secado, afectación del drenaje vertical en sitios con construccion de concreto.

Preparación de los estanques, reservorio, bordos y canales de salida	Flora	No existe agente de cambio ya que el polígono del proyecto carece totalmente de este importante componente biológico y los que se logren establecer sobre canales de llamada y drenes se respetaran.
	Suelo	Sellado del suelo en las etapas constructivas del proyecto con la afectación de 367.00 m^2 que soporta las infraestructuras de piso de concreto como compuertas de entrada y salida, carcamo de bombeo, bodegas, campamento y fosa séptica. Posible grado de erosión por viento y agua al dejar expuesto sin agua el espejo de agua de la granja, bordos y caminos durante la etapa de secado, afectación del drenaje vertical en sitios con construccion de concreto.

Preparación de los estanques, reservorio, bordos y canales de salida	Flora	No existe agente de cambio ya que el polígono del proyecto carece totalmente de este importante componente biológico y los que se logren establecer sobre canales de llamada y drenes se respetaran.
	Suelo	Sellado del suelo en las etapas constructivas del proyecto con la afectación de 367.00 m^2 que soporta las infraestructuras de piso de concreto como compuertas de entrada y salida, carcamo de bombeo, bodegas, campamento y fosa séptica. Posible grado de erosión por viento y agua al dejar expuesto sin agua el espejo de agua de la granja, bordos y caminos durante la etapa de secado, afectación del drenaje vertical en sitios con construccion de concreto.

Preparación de los estanques, reservorio, bordos y canales de salida	Flora	No existe agente de cambio ya que el polígono del proyecto carece totalmente de este importante componente biológico y los que se logren establecer sobre canales de llamada y drenes se respetaran.
	Suelo	Sellado del suelo en las etapas constructivas del proyecto con la afectación de 367.00 m^2 que soporta las infraestructuras de piso de concreto como compuertas de entrada y salida, carcamo de bombeo, bodegas, campamento y fosa séptica. Posible grado de erosión por viento y agua al dejar expuesto sin agua el espejo de agua de la granja, bordos y caminos durante la etapa de secado, afectación del drenaje vertical en sitios con construccion de concreto.

Preparación de los estanques, reservorio, bordos y canales de salida	Flora	No existe agente de cambio ya que el polígono del proyecto carece totalmente de este importante componente biológico y los que se logren establecer sobre canales de llamada y drenes se respetaran.
	Suelo	Sellado del suelo en las etapas constructivas del proyecto con la afectación de 367.00 m^2 que soporta las infraestructuras de piso de concreto como compuertas de entrada y salida, carcamo de bombeo, bodegas, campamento y fosa séptica. Posible grado de erosión por viento y agua al dejar expuesto sin agua el espejo de agua de la granja, bordos y caminos durante la etapa de secado, afectación del drenaje vertical en sitios con construccion de concreto.

Preparación de los estanques, reservorio, bordos y canales de salida	Flora	No existe agente de cambio ya que el polígono del proyecto carece totalmente de este importante componente biológico y los que se logren establecer sobre canales de llamada y drenes se respetaran.
	Suelo	Sellado del suelo en las etapas constructivas del proyecto con la afectación de 367.00 m^2 que soporta las infraestructuras de piso de concreto como compuertas de entrada y salida, carcamo de bombeo, bodegas, campamento y fosa séptica. Posible grado de erosión por viento y agua al dejar expuesto sin agua el espejo de agua de la granja, bordos y caminos durante la etapa de secado, afectación del drenaje vertical en sitios con construccion de concreto.

Preparación de los estanques, reservorio, bordos y canales de salida	Flora	No existe agente de cambio ya que el polígono del proyecto carece totalmente de este importante componente biológico y los que se logren establecer sobre canales de llamada y drenes se respetaran.
	Suelo	Sellado del suelo en las etapas constructivas del proyecto con la afectación de 367.00 m^2 que soporta las infraestructuras de piso de concreto como compuertas de entrada y salida, carcamo de bombeo, bodegas, campamento y fosa séptica. Posible grado de erosión por viento y agua al dejar expuesto sin agua el espejo de agua de la granja, bordos y caminos durante la etapa de secado, afectación del drenaje vertical en sitios con construccion de concreto.

Preparación de los estanques, reservorio, bordos y canales de salida	Flora	No existe agente de cambio ya que el polígono del proyecto carece totalmente de este importante componente biológico y los que se logren establecer sobre canales de llamada y drenes se respetaran.
	Suelo	Sellado del suelo en las etapas constructivas del proyecto con la afectación de 367.00 m^2 que soporta las infraestructuras de piso de concreto como compuertas de entrada y salida, carcamo de bombeo, bodegas, campamento y fosa séptica. Posible grado de erosión por viento y agua al dejar expuesto sin agua el espejo de agua de la granja, bordos y caminos durante la etapa de secado, afectación del drenaje vertical en sitios con construccion de concreto.

Preparación de los estanques, reservorio, bordos y canales de salida	Flora	No existe agente de cambio ya que el polígono del proyecto carece totalmente de este importante componente biológico y los que se logren establecer sobre canales de llamada y drenes se respetaran.
	Suelo	Sellado del suelo en las etapas constructivas del proyecto con la afectación de 367.00 m^2 que soporta las infraestructuras de piso de concreto como compuertas de entrada y salida, carcamo de bombeo, bodegas, campamento y fosa séptica. Posible grado de erosión por viento y agua al dejar expuesto sin agua el espejo de agua de la granja, bordos y caminos durante la etapa de secado, afectación del drenaje vertical en sitios con construccion de concreto.

Preparación de los estanques, reservorio, bordos y canales de salida	Flora	No existe agente de cambio ya que el polígono del proyecto carece totalmente de este importante componente biológico y los que se logren establecer sobre canales de llamada y drenes se respetaran.
	Suelo	Sellado del suelo en las etapas constructivas del proyecto con la afectación de 367.00 m^2 que soporta las infraestructuras de piso de concreto como compuertas de entrada y salida, carcamo de bombeo, bodegas, campamento y fosa séptica. Posible grado de erosión por viento y agua al dejar expuesto sin agua el espejo de agua de la granja, bordos y caminos durante la etapa de secado, afectación del drenaje vertical en sitios con construccion de concreto.

Preparación de los estanques, reservorio, bordos y canales de salida	Flora	No existe agente de cambio ya que el polígono del proyecto carece totalmente de este importante componente biológico y los que se logren establecer sobre canales de llamada y drenes se respetaran.
	Suelo	Sellado del suelo en las etapas constructivas del proyecto con la afectación de 367.00 m^2 que soporta las infraestructuras de piso de concreto como compuertas de entrada y salida, carcamo de bombeo, bodegas, campamento y fosa séptica. Posible grado de erosión por viento y agua al dejar expuesto sin agua el espejo de agua de la granja, bordos y caminos durante la etapa de secado, afectación del drenaje vertical en sitios con construccion de concreto.

Preparación de los estanques, reservorio, bordos y canales de salida	Flora	No existe agente de cambio ya que el polígono del proyecto carece totalmente de este importante componente biológico y los que se logren establecer sobre canales de llamada y drenes se respetaran.
	Suelo	Sellado del suelo en las etapas constructivas del proyecto con la afectación de 367.00 m^2 que soporta las infraestructuras de piso de concreto como compuertas de entrada y salida, carcamo de bombeo, bodegas, campamento y fosa séptica. Posible grado de erosión por viento y agua al dejar expuesto sin agua el espejo de agua de la granja, bordos y caminos durante la etapa de secado, afectación del drenaje vertical en sitios con construccion de concreto.

Preparación de los estanques, reservorio, bordos y canales de salida	Flora	No existe agente de cambio ya que el polígono del proyecto carece totalmente de este importante componente biológico y los que se logren establecer sobre canales de llamada y drenes se respetaran.
	Suelo	Sellado del suelo en las etapas constructivas del proyecto con la afectación de 367.00 m^2 que soporta las infraestructuras de piso de concreto como compuertas de entrada y salida, carcamo de bombeo, bodegas, campamento y fosa séptica. Posible grado de erosión por viento y agua al dejar expuesto sin agua el espejo de agua de la granja, bordos y caminos durante la etapa de secado, afectación del drenaje vertical en sitios con construccion de concreto.

Preparación de los estanques, reservorio, bordos y canales de salida	Flora	No existe agente de cambio ya que el polígono del proyecto carece totalmente de este importante componente biológico y los que se logren establecer sobre canales de llamada y drenes se respetaran.
	Suelo	Sellado del suelo en las etapas constructivas del proyecto con la afectación de 367.00 m^2 que soporta las infraestructuras de piso de concreto como compuertas de entrada y salida, carcamo de bombeo, bodegas, campamento y fosa séptica. Posible grado de erosión por viento y agua al dejar expuesto sin agua el espejo de agua de la granja, bordos y caminos durante la etapa de secado, afectación del drenaje vertical en sitios con construccion de concreto.

Preparación de los estanques, reservorio, bordos y canales de salida	Flora	No existe agente de cambio ya que el polígono del proyecto carece totalmente de este importante componente biológico y los que se logren establecer sobre canales de llamada y drenes se respetaran.
	Suelo	Sellado del suelo en las etapas constructivas del proyecto con la afectación de 367.00 m^2 que soporta las infraestructuras de piso de concreto como compuertas de entrada y salida, carcamo de bombeo, bodegas, campamento y fosa séptica. Posible grado de erosión por viento y agua al dejar expuesto sin agua el espejo de agua de la granja, bordos y caminos durante la etapa de secado, afectación del drenaje vertical en sitios con construccion de concreto.

Preparación de los estanques, reservorio, bordos y canales de salida	Flora	No existe agente de cambio ya que el polígono del proyecto carece totalmente de este importante componente biológico y los que se logren establecer sobre canales de llamada y drenes se respetaran.
	Suelo	Sellado del suelo en las etapas constructivas del proyecto con la afectación de 367.00 m^2 que soporta las infraestructuras de piso de concreto como compuertas de entrada y salida, carcamo de bombeo, bodegas, campamento y fosa séptica. Posible grado de erosión por viento y agua al dejar expuesto sin agua el espejo de agua de la granja, bordos y caminos durante la etapa de secado, afectación del drenaje vertical en sitios con construccion de concreto.

Preparación de los estanques, reservorio, bordos y canales de salida	Flora	No existe agente de cambio ya que el polígono del proyecto carece totalmente de este importante componente biológico y los que se logren establecer sobre canales de llamada y drenes se respetaran.
	Suelo	Sellado del suelo en las etapas constructivas del proyecto con la afectación de 367.00 m^2 que soporta las infraestructuras de piso de concreto como compuertas de entrada y salida, carcamo de bombeo, bodegas, campamento y fosa séptica. Posible grado de erosión por viento y agua al dejar expuesto sin agua el espejo de agua de la granja, bordos y caminos durante la etapa de secado, afectación del drenaje vertical en sitios con construccion de concreto.

Preparación de los estanques, reservorio, bordos y canales de salida	Flora	No existe agente de cambio ya que el polígono del proyecto carece totalmente de este importante componente biológico y los que se logren establecer sobre canales de llamada y drenes se respetaran.
	Suelo	Sellado del suelo en las etapas constructivas del proyecto con la afectación de 367.00 m^2 que soporta las infraestructuras de piso de concreto como compuertas de entrada y salida, carcamo de bombeo, bodegas, campamento y fosa séptica. Posible grado de erosión por viento y agua al dejar expuesto sin agua el espejo de agua de la granja, bordos y caminos durante la etapa de secado, afectación del drenaje vertical en sitios con construccion de concreto.

Preparación de los estanques, reservorio, bordos y canales de salida	Flora	No existe agente de cambio ya que el polígono del proyecto carece totalmente de este importante componente biológico y los que se logren establecer sobre canales de llamada y drenes se respetaran.
	Suelo	Sellado del suelo en las etapas constructivas del proyecto con la afectación de 367.00 m^2 que soporta las infraestructuras de piso de concreto como compuertas de entrada y salida, carcamo de bombeo, bodegas, campamento y fosa séptica. Posible grado de erosión por viento y agua al dejar expuesto sin agua el espejo de agua de la granja, bordos y caminos durante la etapa de secado, afectación del drenaje vertical en sitios con construccion de concreto.

Preparación de los estanques, reservorio, bordos y canales de salida	Flora	No existe agente de cambio ya que el polígono del proyecto carece totalmente de este importante componente biológico y los que se logren establecer sobre canales de llamada y drenes se respetaran.
	Suelo	Sellado del suelo en las etapas constructivas del proyecto con la afectación de 367.00 m^2 que soporta las infraestructuras de piso de concreto como compuertas de entrada y salida, carcamo de bombeo, bodegas, campamento y fosa séptica. Posible grado de erosión por viento y agua al dejar expuesto sin agua el espejo de agua de la granja, bordos y caminos durante la etapa de secado, afectación del drenaje vertical en sitios con construccion de concreto.

Preparación de los estanques, reservorio, bordos y canales de salida	Flora	No existe agente de cambio ya que el polígono del proyecto carece totalmente de este importante componente biológico y los que se logren establecer sobre canales de llamada y drenes se respetaran.
	Suelo	Sellado del suelo en las etapas constructivas del proyecto con la afectación de 367.00 m^2 que soporta las infraestructuras de piso de concreto como compuertas de entrada y salida, carcamo de bombeo, bodegas, campamento y fosa séptica. Posible grado de erosión por viento y agua al dejar expuesto sin agua el espejo de agua de la granja, bordos y caminos durante la etapa de secado, afectación del drenaje vertical en sitios con construccion de concreto.

Preparación de los estanques, reservorio, bordos y canales de salida	Flora	No existe agente de cambio ya que el polígono del proyecto carece totalmente de este importante componente biológico y los que se logren establecer sobre canales de llamada y drenes se respetaran.
	Suelo	Sellado del suelo en las etapas constructivas del proyecto con la afectación de 367.00 m^2 que soporta las infraestructuras de piso de concreto como compuertas de entrada y salida, carcamo de bombeo, bodegas, campamento y fosa séptica. Posible grado de erosión por viento y agua al dejar expuesto sin agua el espejo de agua de la granja, bordos y caminos durante la etapa de secado, afectación del drenaje vertical en sitios con construccion de concreto.

Preparación de los estanques, reservorio, bordos y canales de salida	Flora	No existe agente de cambio ya que el polígono del proyecto carece totalmente de este importante componente biológico y los que se logren establecer sobre canales de llamada y drenes se respetaran.
	Suelo	Sellado del suelo en las etapas constructivas del proyecto con la afectación de 367.00 m^2 que soporta las infraestructuras de piso de concreto como compuertas de entrada y salida, carcamo de bombeo, bodegas, campamento y fosa séptica. Posible grado de erosión por viento y agua al dejar expuesto sin agua el espejo de agua de la granja, bordos y caminos durante la etapa de secado, afectación del drenaje vertical en sitios con construccion de concreto.

Preparación de los estanques, reservorio, bordos y canales de salida	Flora	No existe agente de cambio ya que el polígono del proyecto carece totalmente de este importante componente biológico y los que se logren establecer sobre canales de llamada y drenes se respetaran.
	Suelo	Sellado del suelo en las etapas constructivas del proyecto con la afectación de 367.00 m^2 que soporta las infraestructuras de piso de concreto como compuertas de entrada y salida, carcamo de bombeo, bodegas, campamento y fosa séptica. Posible grado de erosión por viento y agua al dejar expuesto sin agua el espejo de agua de la granja, bordos y caminos durante la etapa de secado, afectación del drenaje vertical en sitios con construccion de concreto.

Preparación de los estanques, reservorio, bordos y canales de salida	Flora	No existe agente de cambio ya que el polígono del proyecto carece totalmente de este importante componente biológico y los que se logren establecer sobre canales de llamada y drenes se respetaran.
	Suelo	Sellado del suelo en las etapas constructivas del proyecto con la afectación de 367.00 m^2 que soporta las infraestructuras de piso de concreto como compuertas de entrada y salida, carcamo de bombeo, bodegas, campamento y fosa séptica. Posible grado de erosión por viento y agua al dejar expuesto sin agua el espejo de agua de la granja, bordos y caminos durante la etapa de secado, afectación del drenaje vertical en sitios con construccion de concreto.

Preparación de los estanques, reservorio, bordos y canales de salida	Flora	No existe agente de cambio ya que el polígono del proyecto carece totalmente de este importante componente biológico y los que se logren establecer sobre canales de llamada y drenes se respetaran.
	Suelo	Sellado del suelo en las etapas constructivas del proyecto con la afectación de 367.00 m^2 que soporta las infraestructuras de piso de concreto como compuertas de entrada y salida, carcamo de bombeo, bodegas, campamento y fosa séptica. Posible grado de erosión por viento y agua al dejar expuesto sin agua el espejo de agua de la granja, bordos y caminos durante la etapa de secado, afectación del drenaje vertical en sitios con construccion de concreto.

Preparación de los estanques, reservorio, bordos y canales de salida	Flora	No existe agente de cambio ya que el polígono del proyecto carece totalmente de este importante componente biológico y los que se logren establecer sobre canales de llamada y drenes se respetaran.
	Suelo	Sellado del suelo en las etapas constructivas del proyecto con la afectación de 367.00 m^2 que soporta las infraestructuras de piso de concreto como compuertas de entrada y salida, carcamo de bombeo, bodegas, campamento y fosa séptica. Posible grado de erosión por viento y agua al dejar expuesto sin agua el espejo de agua de la granja, bordos y caminos durante la etapa de secado, afectación del drenaje vertical en sitios con construccion de concreto.

Preparación de los estanques, reservorio, bordos y canales de salida	Flora	No existe agente de cambio ya que el polígono del proyecto carece totalmente de este importante componente biológico y los que se logren establecer sobre canales de llamada y drenes se respetaran.
	Suelo	Sellado del suelo en las etapas constructivas del proyecto con la afectación de 367.00 m^2 que soporta las infraestructuras de piso de concreto como compuertas de entrada y salida, carcamo de bombeo, bodegas, campamento y fosa séptica. Posible grado de erosión por viento y agua al dejar expuesto sin agua el espejo de agua de la granja, bordos y caminos durante la etapa de secado, afectación del drenaje vertical en sitios con construccion de concreto.

Preparación de los estanques, reservorio, bordos y canales de salida	Flora	No existe agente de cambio ya que el polígono del proyecto carece totalmente de este importante componente biológico y los que se logren establecer sobre canales de llamada y drenes se respetaran.
	Suelo	Sellado del suelo en las etapas constructivas del proyecto con la afectación de 367.00 m^2 que soporta las infraestructuras de piso de concreto como compuertas de entrada y salida, carcamo de bombeo, bodegas, campamento y fosa séptica. Posible grado de erosión por viento y agua al dejar expuesto sin agua el espejo de agua de la granja, bordos y caminos durante la etapa de secado, afectación del drenaje vertical en sitios con construccion de concreto.

Preparación de los estanques, reservorio, bordos y canales de salida	Flora	No existe agente de cambio ya que el polígono del proyecto carece totalmente de este importante componente biológico y los que se logren establecer sobre canales de llamada y drenes se respetaran.
	Suelo	Sellado del suelo en las etapas constructivas del proyecto con la afectación de 367.00 m^2 que soporta las infraestructuras de piso de concreto como compuertas de entrada y salida, carcamo de bombeo, bodegas, campamento y fosa séptica. Posible grado de erosión por viento y agua al dejar expuesto sin agua el espejo de agua de la granja, bordos y caminos durante la etapa de secado, afectación del drenaje vertical en sitios con construccion de concreto.

Preparación de los estanques, reservorio, bordos y canales de salida	Flora	No existe agente de cambio ya que el polígono del proyecto carece totalmente de este importante componente biológico y los que se logren establecer sobre canales de llamada y drenes se respetaran.
	Suelo	Sellado del suelo en las etapas constructivas del proyecto con la afectación de 367.00 m^2 que soporta las infraestructuras de piso de concreto como compuertas de entrada y salida, carcamo de bombeo, bodegas, campamento y fosa séptica. Posible grado de erosión por viento y agua al dejar expuesto sin agua el espejo de agua de la granja, bordos y caminos durante la etapa de secado, afectación del drenaje vertical en sitios con construccion de concreto.

Preparación de los estanques, reservorio, bordos y canales de salida	Flora	No existe agente de cambio ya que el polígono del proyecto carece totalmente de este importante componente biológico y los que se logren establecer sobre canales de llamada y drenes se respetaran.
	Suelo	Sellado del suelo en las etapas constructivas del proyecto con la afectación de 367.00 m^2 que soporta las infraestructuras de piso de concreto como compuertas de entrada y salida, carcamo de bombeo, bodegas, campamento y fosa séptica. Posible grado de erosión por viento y agua al dejar expuesto sin agua el espejo de agua de la granja, bordos y caminos durante la etapa de secado, afectación del drenaje vertical en sitios con construccion de concreto.

Preparación de los estanques, reservorio, bordos y canales de salida	Flora	No existe agente de cambio ya que el polígono del proyecto carece totalmente de este importante componente biológico y los que se logren establecer sobre canales de llamada y drenes se respetaran.
	Suelo	Sellado del suelo en las etapas constructivas del proyecto con la afectación de 367.00 m^2 que soporta las infraestructuras de piso de concreto como compuertas de entrada y salida, carcamo de bombeo, bodegas, campamento y fosa séptica. Posible grado de erosión por viento y agua al dejar expuesto sin agua el espejo de agua de la granja, bordos y caminos durante la etapa de secado, afectación del drenaje vertical en sitios con construccion de concreto.

Preparación de los estanques, reservorio, bordos y canales de salida	Flora	No existe agente de cambio ya que el polígono del proyecto carece totalmente de este importante componente biológico y los que se logren establecer sobre canales de llamada y drenes se respetaran.
	Suelo	Sellado del suelo en las etapas constructivas del proyecto con la afectación de 367.00 m^2 que soporta las infraestructuras de piso de concreto como compuertas de entrada y salida, carcamo de bombeo, bodegas, campamento y fosa séptica. Posible grado de erosión por viento y agua al dejar expuesto sin agua el espejo de agua de la granja, bordos y caminos durante la etapa de secado, afectación del drenaje vertical en sitios con construccion de concreto.

Preparación de los estanques, reservorio, bordos y canales de salida	Flora	No existe agente de cambio ya que el polígono del proyecto carece totalmente de este importante componente biológico y los que se logren establecer sobre canales de llamada y drenes se respetaran.
	Suelo	Sellado del suelo en las etapas constructivas del proyecto con la afectación de 367.00 m^2 que soporta las infraestructuras de piso de concreto como compuertas de entrada y salida, carcamo de bombeo, bodegas, campamento y fosa séptica. Posible grado de erosión por viento y agua al dejar expuesto sin agua el espejo de agua de la granja, bordos y caminos durante la etapa de secado, afectación del drenaje vertical en sitios con construccion de concreto.

Preparación de los estanques, reservorio, bordos y canales de salida	Flora	No existe agente de cambio ya que el polígono del proyecto carece totalmente de este importante componente biológico y los que se logren establecer sobre canales de llamada y drenes se respetaran.
	Suelo	Sellado del suelo en las etapas constructivas del proyecto con la afectación de 367.00 m^2 que soporta las infraestructuras de piso de concreto como compuertas de entrada y salida, carcamo de bombeo, bodegas, campamento y fosa séptica. Posible grado de erosión por viento y agua al dejar expuesto sin agua el espejo de agua de la granja, bordos y caminos durante la etapa de secado, afectación del drenaje vertical en sitios con construccion de concreto.

Preparación de los estanques, reservorio, bordos y canales de salida	Flora	No existe agente de cambio ya que el polígono del proyecto carece totalmente de este importante componente biológico y los que se logren establecer sobre canales de llamada y drenes se respetaran.
	Suelo	Sellado del suelo en las etapas constructivas del proyecto con la afectación de 367.00 m^2 que soporta las infraestructuras de piso de concreto como compuertas de entrada y salida, carcamo de bombeo, bodegas, campamento y fosa séptica. Posible grado de erosión por viento y agua al dejar expuesto sin agua el espejo de agua de la granja, bordos y caminos durante la etapa de secado, afectación del drenaje vertical en sitios con construccion de concreto.

Preparación de los estanques, reservorio, bordos y canales de salida	Flora	No existe agente de cambio ya que el polígono del proyecto carece totalmente de este importante componente biológico y los que se logren establecer sobre canales de llamada y drenes se respetaran.
	Suelo	Sellado del suelo en las etapas constructivas del proyecto con la afectación de 367.00 m^2 que soporta las infraestructuras de piso de concreto como compuertas de entrada y salida, carcamo de bombeo, bodegas, campamento y fosa séptica. Posible grado de erosión por viento y agua al dejar expuesto sin agua el espejo de agua de la granja, bordos y caminos durante la etapa de secado, afectación del drenaje vertical en sitios con construccion de concreto.

Preparación de los estanques, reservorio, bordos y canales de salida	Flora	No existe agente de cambio ya que el polígono del proyecto carece totalmente de este importante componente biológico y los que se logren establecer sobre canales de llamada y drenes se respetaran.
	Suelo	Sellado del suelo en las etapas constructivas del proyecto con la afectación de 367.00 m^2 que soporta las infraestructuras de piso de concreto como compuertas de entrada y salida, carcamo de bombeo, bodegas, campamento y fosa séptica. Posible grado de erosión por viento y agua al dejar expuesto sin agua el espejo de agua de la granja, bordos y caminos durante la etapa de secado, afectación del drenaje vertical en sitios con construccion de concreto.

Preparación de los estanques, reservorio, bordos y canales de salida	Flora	No existe agente de cambio ya que el polígono del proyecto carece totalmente de este importante componente biológico y los que se logren establecer sobre canales de llamada y drenes se respetaran.
	Suelo	Sellado del suelo en las etapas constructivas del proyecto con la afectación de 367.00 m^2 que soporta las infraestructuras de piso de concreto como compuertas de entrada y salida, carcamo de bombeo, bodegas, campamento y fosa séptica. Posible grado de erosión por viento y agua al dejar expuesto sin agua el espejo de agua de la granja, bordos y caminos durante la etapa de secado, afectación del drenaje vertical en sitios con construccion de concreto.

Preparación de los estanques, reservorio, bordos y canales de salida	Flora	No existe agente de cambio ya que el polígono del proyecto carece totalmente de este importante componente biológico y los que se logren establecer sobre canales de llamada y drenes se respetaran.
	Suelo	Sellado del suelo en las etapas constructivas del proyecto con la afectación de 367.00 m^2 que soporta las infraestructuras de piso de concreto como compuertas de entrada y salida, carcamo de bombeo, bodegas, campamento y fosa séptica. Posible grado de erosión por viento y agua al dejar expuesto sin agua el espejo de agua de la granja, bordos y caminos durante la etapa de secado, afectación del drenaje vertical en sitios con construccion de concreto.

Preparación de los estanques, reservorio, bordos y canales de salida	Flora	No existe agente de cambio ya que el polígono del proyecto carece totalmente de este importante componente biológico y los que se logren establecer sobre canales de llamada y drenes se respetaran.
	Suelo	Sellado del suelo en las etapas constructivas del proyecto con la afectación de 367.00 m^2 que soporta las infraestructuras de piso de concreto como compuertas de entrada y salida, carcamo de bombeo, bodegas, campamento y fosa séptica. Posible grado de erosión por viento y agua al dejar expuesto sin agua el espejo de agua de la granja, bordos y caminos durante la etapa de secado, afectación del drenaje vertical en sitios con construccion de concreto.

Preparación de los estanques, reservorio, bordos y canales de salida	Flora	No existe agente de cambio ya que el polígono del proyecto carece totalmente de este importante componente biológico y los que se logren establecer sobre canales de llamada y drenes se respetaran.
	Suelo	Sellado del suelo en las etapas constructivas del proyecto con la afectación de 367.00 m^2 que soporta las infraestructuras de piso de concreto como compuertas de entrada y salida, carcamo de bombeo, bodegas, campamento y fosa séptica. Posible grado de erosión por viento y agua al dejar expuesto sin agua el espejo de agua de la granja, bordos y caminos durante la etapa de secado, afectación del drenaje vertical en sitios con construccion de concreto.

Preparación de los estanques, reservorio, bordos y canales de salida	Flora	No existe agente de cambio ya que el polígono del proyecto carece totalmente de este importante componente biológico y los que se logren establecer sobre canales de llamada y drenes se respetaran.
	Suelo	Sellado del suelo en las etapas constructivas del proyecto con la afectación de 367.00 m^2 que soporta las infraestructuras de piso de concreto como compuertas de entrada y salida, carcamo de bombeo, bodegas, campamento y fosa séptica. Posible grado de erosión por viento y agua al dejar expuesto sin agua el espejo de agua de la granja, bordos y caminos durante la etapa de secado, afectación del drenaje vertical en sitios con construccion de concreto.

Preparación de los estanques, reservorio, bordos y canales de salida	Flora	No existe agente de cambio ya que el polígono del proyecto carece totalmente de este importante componente biológico y los que se logren establecer sobre canales de llamada y drenes se respetaran.
	Suelo	Sellado del suelo en las etapas constructivas del proyecto con la afectación de 367.00 m^2 que soporta las infraestructuras de piso de concreto como compuertas de entrada y salida, carcamo de bombeo, bodegas, campamento y fosa séptica. Posible grado de erosión por viento y agua al dejar expuesto sin agua el espejo de agua de la granja, bordos y caminos durante la etapa de secado, afectación del drenaje vertical en sitios con construccion de concreto.

Preparación de los estanques, reservorio, bordos y canales de salida	Flora	No existe agente de cambio ya que el polígono del proyecto carece totalmente de este importante componente biológico y los que se logren establecer sobre canales de llamada y drenes se respetaran.
	Suelo	Sellado del suelo en las etapas constructivas del proyecto con la afectación de 367.00 m^2 que soporta las infraestructuras de piso de concreto como compuertas de entrada y salida, carcamo de bombeo, bodegas, campamento y fosa séptica. Posible grado de erosión por viento y agua al dejar expuesto sin agua el espejo de agua de la granja, bordos y caminos durante la etapa de secado, afectación del drenaje vertical en sitios con construccion de concreto.

Preparación de los estanques, reservorio, bordos y canales de salida	Flora	No existe agente de cambio ya que el polígono del proyecto carece totalmente de este importante componente biológico y los que se logren establecer sobre canales de llamada y drenes se respetaran.
	Suelo	Sellado del suelo en las etapas constructivas del proyecto con la afectación de 367.00 m^2 que soporta las infraestructuras de piso de concreto como compuertas de entrada y salida, carcamo de bombeo, bodegas, campamento y fosa séptica. Posible grado de erosión por viento y agua al dejar expuesto sin agua el espejo de agua de la granja, bordos y caminos durante la etapa de secado, afectación del drenaje vertical en sitios con construccion de concreto.

Preparación de los estanques, reservorio, bordos y canales de salida	Flora	No existe agente de cambio ya que el polígono del proyecto carece totalmente de este importante componente biológico y los que se logren establecer sobre canales de llamada y drenes se respetaran.
	Suelo	Sellado del suelo en las etapas constructivas del proyecto con la afectación de 367.00 m^2 que soporta las infraestructuras de piso de concreto como compuertas de entrada y salida, carcamo de bombeo, bodegas, campamento y fosa séptica. Posible grado de erosión por viento y agua al dejar expuesto sin agua el espejo de agua de la granja, bordos y caminos durante la etapa de secado, afectación del drenaje vertical en sitios con construccion de concreto.

Preparación de los estanques, reservorio, bordos y canales de salida	Flora	No existe agente de cambio ya que el polígono del proyecto carece totalmente de este importante componente biológico y los que se logren establecer sobre canales de llamada y drenes se respetaran.
	Suelo	Sellado del suelo en las etapas constructivas del proyecto con la afectación de 367.00 m^2 que soporta las infraestructuras de piso de concreto como compuertas de entrada y salida, carcamo de bombeo, bodegas, campamento y fosa séptica. Posible grado de erosión por viento y agua al dejar expuesto sin agua el espejo de agua de la granja, bordos y caminos durante la etapa de secado, afectación del drenaje vertical en sitios con construccion de concreto.

Preparación de los estanques, reservorio, bordos y canales de salida	Flora	No existe agente de cambio ya que el polígono del proyecto carece totalmente de este importante componente biológico y los que se logren establecer sobre canales de llamada y drenes se respetaran.
	Suelo	Sellado del suelo en las etapas constructivas del proyecto con la afectación de 367.00 m^2 que soporta las infraestructuras de piso de concreto como compuertas de entrada y salida, carcamo de bombeo, bodegas, campamento y fosa séptica. Posible grado de erosión por viento y agua al dejar expuesto sin agua el espejo de agua de la granja, bordos y caminos durante la etapa de secado, afectación del drenaje vertical en sitios con construccion de concreto.

Preparación de los estanques, reservorio, bordos y canales de salida	Flora	No existe agente de cambio ya que el polígono del proyecto carece totalmente de este importante componente biológico y los que se logren establecer sobre canales de llamada y drenes se respetaran.
	Suelo	Sellado del suelo en las etapas constructivas del proyecto con la afectación de 367.00 m^2 que soporta las infraestructuras de piso de concreto como compuertas de entrada y salida, carcamo de bombeo, bodegas, campamento y fosa séptica. Posible grado de erosión por viento y agua al dejar expuesto sin agua el espejo de agua de la granja, bordos y caminos durante la etapa de secado, afectación del drenaje vertical en sitios con construccion de concreto.

Preparación de los estanques, reservorio, bordos y canales de salida	Flora	No existe agente de cambio ya que el polígono del proyecto carece totalmente de este importante componente biológico y los que se logren establecer sobre canales de llamada y drenes se respetaran.
	Suelo	Sellado del suelo en las etapas constructivas del proyecto con la afectación de 367.00 m^2 que soporta las infraestructuras de piso de concreto como compuertas de entrada y salida, carcamo de bombeo, bodegas, campamento y fosa séptica. Posible grado de erosión por viento y agua al dejar expuesto sin agua el espejo de agua de la granja, bordos y caminos durante la etapa de secado, afectación del drenaje vertical en sitios con construccion de concreto.

Preparación de los estanques, reservorio, bordos y canales de salida	Flora	No existe agente de cambio ya que el polígono del proyecto carece totalmente de este importante componente biológico y los que se logren establecer sobre canales de llamada y drenes se respetaran.
	Suelo	Sellado del suelo en las etapas constructivas del proyecto con la afectación de 367.00 m^2 que soporta las infraestructuras de piso de concreto como compuertas de entrada y salida, carcamo de bombeo, bodegas, campamento y fosa séptica. Posible grado de erosión por viento y agua al dejar expuesto sin agua el espejo de agua de la granja, bordos y caminos durante la etapa de secado, afectación del drenaje vertical en sitios con construccion de concreto.

Preparación de los estanques, reservorio, bordos y canales de salida	Flora	No existe agente de cambio ya que el polígono del proyecto carece totalmente de este importante componente biológico y los que se logren establecer sobre canales de llamada y drenes se respetaran.
	Suelo	Sellado del suelo en las etapas constructivas del proyecto con la afectación de 367.00 m^2 que soporta las infraestructuras de piso de concreto como compuertas de entrada y salida, carcamo de bombeo, bodegas, campamento y fosa séptica. Posible grado de erosión por viento y agua al dejar expuesto sin agua el espejo de agua de la granja, bordos y caminos durante la etapa de secado, afectación del drenaje vertical en sitios con construccion de concreto.

Preparación de los estanques, reservorio, bordos y canales de salida	Flora	No existe agente de cambio ya que el polígono del proyecto carece totalmente de este importante componente biológico y los que se logren establecer sobre canales de llamada y drenes se respetaran.
	Suelo	Sellado del suelo en las etapas constructivas del proyecto con la afectación de 367.00 m^2 que soporta las infraestructuras de piso de concreto como compuertas de entrada y salida, carcamo de bombeo, bodegas, campamento y fosa séptica. Posible grado de erosión por viento y agua al dejar expuesto sin agua el espejo de agua de la granja, bordos y caminos durante la etapa de secado, afectación del drenaje vertical en sitios con construccion de concreto.

Preparación de los estanques, reservorio, bordos y canales de salida	Flora	No existe agente de cambio ya que el polígono del proyecto carece totalmente de este importante componente biológico y los que se logren establecer sobre canales de llamada y drenes se respetaran.
	Suelo	Sellado del suelo en las etapas constructivas del proyecto con la afectación de 367.00 m^2 que soporta las infraestructuras de piso de concreto como compuertas de entrada y salida, carcamo de bombeo, bodegas, campamento y fosa séptica. Posible grado de erosión por viento y agua al dejar expuesto sin agua el espejo de agua de la granja, bordos y caminos durante la etapa de secado, afectación del drenaje vertical en sitios con construccion de concreto.

Preparación de los estanques, reservorio, bordos y canales de salida	Flora	No existe agente de cambio ya que el polígono del proyecto carece totalmente de este importante componente biológico y los que se logren establecer sobre canales de llamada y drenes se respetaran.
	Suelo	Sellado del suelo en las etapas constructivas del proyecto con la afectación de 367.00 m^2 que soporta las infraestructuras de piso de concreto como compuertas de entrada y salida, carcamo de bombeo, bodegas, campamento y fosa séptica. Posible grado de erosión por viento y agua al dejar expuesto sin agua el espejo de agua de la granja, bordos y caminos durante la etapa de secado, afectación del drenaje vertical en sitios con construccion de concreto.

Preparación de los estanques, reservorio, bordos y canales de salida	Flora	No existe agente de cambio ya que el polígono del proyecto carece totalmente de este importante componente biológico y los que se logren establecer sobre canales de llamada y drenes se respetaran.
	Suelo	Sellado del suelo en las etapas constructivas del proyecto con la afectación de 367.00 m^2 que soporta las infraestructuras de piso de concreto como compuertas de entrada y salida, carcamo de bombeo, bodegas, campamento y fosa séptica. Posible grado de erosión por viento y agua al dejar expuesto sin agua el espejo de agua de la granja, bordos y caminos durante la etapa de secado, afectación del drenaje vertical en sitios con construccion de concreto.

Preparación de los estanques, reservorio, bordos y canales de salida	Flora	No existe agente de cambio ya que el polígono del proyecto carece totalmente de este importante componente biológico y los que se logren establecer sobre canales de llamada y drenes se respetaran.
	Suelo	Sellado del suelo en las etapas constructivas del proyecto con la afectación de 367.00 m^2 que soporta las infraestructuras de piso de concreto como compuertas de entrada y salida, carcamo de bombeo, bodegas, campamento y fosa séptica. Posible grado de erosión por viento y agua al dejar expuesto sin agua el espejo de agua de la granja, bordos y caminos durante la etapa de secado, afectación del drenaje vertical en sitios con construccion de concreto.

Preparación de los estanques, reservorio, bordos y canales de salida	Flora	No existe agente de cambio ya que el polígono del proyecto carece totalmente de este importante componente biológico y los que se logren establecer sobre canales de llamada y drenes se respetaran.
	Suelo	Sellado del suelo en las etapas constructivas del proyecto con la afectación de 367.00 m^2 que soporta las infraestructuras de piso de concreto como compuertas de entrada y salida, carcamo de bombeo, bodegas, campamento y fosa séptica. Posible grado de erosión por viento y agua al dejar expuesto sin agua el espejo de agua de la granja, bordos y caminos durante la etapa de secado, afectación del drenaje vertical en sitios con construccion de concreto.

Preparación de los estanques, reservorio, bordos y canales de salida	Flora	No existe agente de cambio ya que el polígono del proyecto carece totalmente de este importante componente biológico y los que se logren establecer sobre canales de llamada y drenes se respetaran.
	Suelo	Sellado del suelo en las etapas constructivas del proyecto con la afectación de 367.00 m^2 que soporta las infraestructuras de piso de concreto como compuertas de entrada y salida, carcamo de bombeo, bodegas, campamento y fosa séptica. Posible grado de erosión por viento y agua al dejar expuesto sin agua el espejo de agua de la granja, bordos y caminos durante la etapa de secado, afectación del drenaje vertical en sitios con construccion de concreto.

Preparación de los estanques, reservorio, bordos y canales de salida	Flora	No existe agente de cambio ya que el polígono del proyecto carece totalmente de este importante componente biológico y los que se logren establecer sobre canales de llamada y drenes se respetaran.
	Suelo	Sellado del suelo en las etapas constructivas del proyecto con la afectación de 367.00 m^2 que soporta las infraestructuras de piso de concreto como compuertas de entrada y salida, carcamo de bombeo, bodegas, campamento y fosa séptica. Posible grado de erosión por viento y agua al dejar expuesto sin agua el espejo de agua de la granja, bordos y caminos durante la etapa de secado, afectación del drenaje vertical en sitios con construccion de concreto.

Preparación de los estanques, reservorio, bordos y canales de salida	Flora	No existe agente de cambio ya que el polígono del proyecto carece totalmente de este importante componente biológico y los que se logren establecer sobre canales de llamada y drenes se respetaran.
	Suelo	Sellado del suelo en las etapas constructivas del proyecto con la afectación de 367.00 m^2 que soporta las infraestructuras de piso de concreto como compuertas de entrada y salida, carcamo de bombeo, bodegas, campamento y fosa séptica. Posible grado de erosión por viento y agua al dejar expuesto sin agua el espejo de agua de la granja, bordos y caminos durante la etapa de secado, afectación del drenaje vertical en sitios con construccion de concreto.

Preparación de los estanques, reservorio, bordos y canales de salida	Flora	No existe agente de cambio ya que el polígono del proyecto carece totalmente de este importante componente biológico y los que se logren establecer sobre canales de llamada y drenes se respetaran.
	Suelo	Sellado del suelo en las etapas constructivas del proyecto con la afectación de 367.00 m^2 que soporta las infraestructuras de piso de concreto como compuertas de entrada y salida, carcamo de bombeo, bodegas, campamento y fosa séptica. Posible grado de erosión por viento y agua al dejar expuesto sin agua el espejo de agua de la granja, bordos y caminos durante la etapa de secado, afectación del drenaje vertical en sitios con construccion de concreto.

Preparación de los estanques, reservorio, bordos y canales de salida	Flora	No existe agente de cambio ya que el polígono del proyecto carece totalmente de este importante componente biológico y los que se logren establecer sobre canales de llamada y drenes se respetaran.
	Suelo	Sellado del suelo en las etapas constructivas del proyecto con la afectación de 367.00 m^2 que soporta las infraestructuras de piso de concreto como compuertas de entrada y salida, carcamo de bombeo, bodegas, campamento y fosa séptica. Posible grado de erosión por viento y agua al dejar expuesto sin agua el espejo de agua de la granja, bordos y caminos durante la etapa de secado, afectación del drenaje vertical en sitios con construccion de concreto.

Preparación de los estanques, reservorio, bordos y canales de salida	Flora	No existe agente de cambio ya que el polígono del proyecto carece totalmente de este importante componente biológico y los que se logren establecer sobre canales de llamada y drenes se respetaran.
	Suelo	Sellado del suelo en las etapas constructivas del proyecto con la afectación de 367.00 m^2 que soporta las infraestructuras de piso de concreto como compuertas de entrada y salida, carcamo de bombeo, bodegas, campamento y fosa séptica. Posible grado de erosión por viento y agua al dejar expuesto sin agua el espejo de agua de la granja, bordos y caminos durante la etapa de secado, afectación del drenaje vertical en sitios con construccion de concreto.

Preparación de los estanques, reservorio, bordos y canales de salida	Flora	No existe agente de cambio ya que el polígono del proyecto carece totalmente de este importante componente biológico y los que se logren establecer sobre canales de llamada y drenes se respetaran.
	Suelo	Sellado del suelo en las etapas constructivas del proyecto con la afectación de 367.00 m^2 que soporta las infraestructuras de piso de concreto como compuertas de entrada y salida, carcamo de bombeo, bodegas, campamento y fosa séptica. Posible grado de erosión por viento y agua al dejar expuesto sin agua el espejo de agua de la granja, bordos y caminos durante la etapa de secado, afectación del drenaje vertical en sitios con construccion de concreto.

Preparación de los estanques, reservorio, bordos y canales de salida	Flora	No existe agente de cambio ya que el polígono del proyecto carece totalmente de este importante componente biológico y los que se logren establecer sobre canales de llamada y drenes se respetaran.
	Suelo	Sellado del suelo en las etapas constructivas del proyecto con la afectación de 367.00 m^2 que soporta las infraestructuras de piso de concreto como compuertas de entrada y salida, carcamo de bombeo, bodegas, campamento y fosa séptica. Posible grado de erosión por viento y agua al dejar expuesto sin agua el espejo de agua de la granja, bordos y caminos durante la etapa de secado, afectación del drenaje vertical en sitios con construccion de concreto.

Preparación de los estanques, reservorio, bordos y canales de salida	Flora	No existe agente de cambio ya que el polígono del proyecto carece totalmente de este importante componente biológico y los que se logren establecer sobre canales de llamada y drenes se respetaran.
	Suelo	Sellado del suelo en las etapas constructivas del proyecto con la afectación de 367.00 m^2 que soporta las infraestructuras de piso de concreto como compuertas de entrada y salida, carcamo de bombeo, bodegas, campamento y fosa séptica. Posible grado de erosión por viento y agua al dejar expuesto sin agua el espejo de agua de la granja, bordos y caminos durante la etapa de secado, afectación del drenaje vertical en sitios con construccion de concreto.

Preparación de los estanques, reservorio, bordos y canales de salida	Flora	No existe agente de cambio ya que el polígono del proyecto carece totalmente de este importante componente biológico y los que se logren establecer sobre canales de llamada y drenes se respetaran.
	Suelo	Sellado del suelo en las etapas constructivas del proyecto con la afectación de 367.00 m^2 que soporta las infraestructuras de piso de concreto como compuertas de entrada y salida, carcamo de bombeo, bodegas, campamento y fosa séptica. Posible grado de erosión por viento y agua al dejar expuesto sin agua el espejo de agua de la granja, bordos y caminos durante la etapa de secado, afectación del drenaje vertical en sitios con construccion de concreto.

Preparación de los estanques, reservorio, bordos y canales de salida	Flora	No existe agente de cambio ya que el polígono del proyecto carece totalmente de este importante componente biológico y los que se logren establecer sobre canales de llamada y drenes se respetaran.
	Suelo	Sellado del suelo en las etapas constructivas del proyecto con la afectación de 367.00 m^2 que soporta las infraestructuras de piso de concreto como compuertas de entrada y salida, carcamo de bombeo, bodegas, campamento y fosa séptica. Posible grado de erosión por viento y agua al dejar expuesto sin agua el espejo de agua de la granja, bordos y caminos durante la etapa de secado, afectación del drenaje vertical en sitios con construccion de concreto.

Preparación de los estanques, reservorio, bordos y canales de salida	Flora	No existe agente de cambio ya que el polígono del proyecto carece totalmente de este importante componente biológico y los que se logren establecer sobre canales de llamada y drenes se respetaran.
	Suelo	Sellado del suelo en las etapas constructivas del proyecto con la afectación de 367.00 m^2 que soporta las infraestructuras de piso de concreto como compuertas de entrada y salida, carcamo de bombeo, bodegas, campamento y fosa séptica. Posible grado de erosión por viento y agua al dejar expuesto sin agua el espejo de agua de la granja, bordos y caminos durante la etapa de secado, afectación del drenaje vertical en sitios con construccion de concreto.

Preparación de los estanques, reservorio, bordos y canales de salida	Flora	No existe agente de cambio ya que el polígono del proyecto carece totalmente de este importante componente biológico y los que se logren establecer sobre canales de llamada y drenes se respetaran.
	Suelo	Sellado del suelo en las etapas constructivas del proyecto con la afectación de 367.00 m^2 que soporta las infraestructuras de piso de concreto como compuertas de entrada y salida, carcamo de bombeo, bodegas, campamento y fosa séptica. Posible grado de erosión por viento y agua al dejar expuesto sin agua el espejo de agua de la granja, bordos y caminos durante la etapa de secado, afectación del drenaje vertical en sitios con construccion de concreto.

Preparación de los estanques, reservorio, bordos y canales de salida	Flora	No existe agente de cambio ya que el polígono del proyecto carece totalmente de este importante componente biológico y los que se logren establecer sobre canales de llamada y drenes se respetaran.
	Suelo	Sellado del suelo en las etapas constructivas del proyecto con la afectación de 367.00 m^2 que soporta las infraestructuras de piso de concreto como compuertas de entrada y salida, carcamo de bombeo, bodegas, campamento y fosa séptica. Posible grado de erosión por viento y agua al dejar expuesto sin agua el espejo de agua de la granja, bordos y caminos durante la etapa de secado, afectación del drenaje vertical en sitios con construccion de concreto.

Preparación de los estanques, reservorio, bordos y canales de salida	Flora	No existe agente de cambio ya que el polígono del proyecto carece totalmente de este importante componente biológico y los que se logren establecer sobre canales de llamada y drenes se respetaran.
	Suelo	Sellado del suelo en las etapas constructivas del proyecto con la afectación de 367.00 m^2 que soporta las infraestructuras de piso de concreto como compuertas de entrada y salida, carcamo de bombeo, bodegas, campamento y fosa séptica. Posible grado de erosión por viento y agua al dejar expuesto sin agua el espejo de agua de la granja, bordos y caminos durante la etapa de secado, afectación del drenaje vertical en sitios con construccion de concreto.

Preparación de los estanques, reservorio, bordos y canales de salida	Flora	No existe agente de cambio ya que el polígono del proyecto carece totalmente de este importante componente biológico y los que se logren establecer sobre canales de llamada y drenes se respetaran.
	Suelo	Sellado del suelo en las etapas constructivas del proyecto con la afectación de 367.00 m^2 que soporta las infraestructuras de piso de concreto como compuertas de entrada y salida, carcamo de bombeo, bodegas, campamento y fosa séptica. Posible grado de erosión por viento y agua al dejar expuesto sin agua el espejo de agua de la granja, bordos y caminos durante la etapa de secado, afectación del drenaje vertical en sitios con construccion de concreto.

Preparación de los estanques, reservorio, bordos y canales de salida	Flora	No existe agente de cambio ya que el polígono del proyecto carece totalmente de este importante componente biológico y los que se logren establecer sobre canales de llamada y drenes se respetaran.
	Suelo	Sellado del suelo en las etapas constructivas del proyecto con la afectación de 367.00 m^2 que soporta las infraestructuras de piso de concreto como compuertas de entrada y salida, carcamo de bombeo, bodegas, campamento y fosa séptica. Posible grado de erosión por viento y agua al dejar expuesto sin agua el espejo de agua de la granja, bordos y caminos durante la etapa de secado, afectación del drenaje vertical en sitios con construccion de concreto.

Preparación de los estanques, reservorio, bordos y canales de salida	Flora	No existe agente de cambio ya que el polígono del proyecto carece totalmente de este importante componente biológico y los que se logren establecer sobre canales de llamada y drenes se respetaran.
	Suelo	Sellado del suelo en las etapas constructivas del proyecto con la afectación de 367.00 m^2 que soporta las infraestructuras de piso de concreto como compuertas de entrada y salida, carcamo de bombeo, bodegas, campamento y fosa séptica. Posible grado de erosión por viento y agua al dejar expuesto sin agua el espejo de agua de la granja, bordos y caminos durante la etapa de secado, afectación del drenaje vertical en sitios con construccion de concreto.

Preparación de los estanques, reservorio, bordos y canales de salida	Flora	No existe agente de cambio ya que el polígono del proyecto carece totalmente de este importante componente biológico y los que se logren establecer sobre canales de llamada y drenes se respetaran.
	Suelo	Sellado del suelo en las etapas constructivas del proyecto con la afectación de 367.00 m^2 que soporta las infraestructuras de piso de concreto como compuertas de entrada y salida, carcamo de bombeo, bodegas, campamento y fosa séptica. Posible grado de erosión por viento y agua al dejar expuesto sin agua el espejo de agua de la granja, bordos y caminos durante la etapa de secado, afectación del drenaje vertical en sitios con construccion de concreto.

Preparación de los estanques, reservorio, bordos y canales de salida	Flora	No existe agente de cambio ya que el polígono del proyecto carece totalmente de este importante componente biológico y los que se logren establecer sobre canales de llamada y drenes se respetaran.
	Suelo	Sellado del suelo en las etapas constructivas del proyecto con la afectación de 367.00 m^2 que soporta las infraestructuras de piso de concreto como compuertas de entrada y salida, carcamo de bombeo, bodegas, campamento y fosa séptica. Posible grado de erosión por viento y agua al dejar expuesto sin agua el espejo de agua de la granja, bordos y caminos durante la etapa de secado, afectación del drenaje vertical en sitios con construccion de concreto.

Preparación de los estanques, reservorio, bordos y canales de salida	Flora	No existe agente de cambio ya que el polígono del proyecto carece totalmente de este importante componente biológico y los que se logren establecer sobre canales de llamada y drenes se respetaran.
	Suelo	Sellado del suelo en las etapas constructivas del proyecto con la afectación de 367.00 m^2 que soporta las infraestructuras de piso de concreto como compuertas de entrada y salida, carcamo de bombeo, bodegas, campamento y fosa séptica. Posible grado de erosión por viento y agua al dejar expuesto sin agua el espejo de agua de la granja, bordos y caminos durante la etapa de secado, afectación del drenaje vertical en sitios con construccion de concreto.

Preparación de los estanques, reservorio, bordos y canales de salida	Flora	No existe agente de cambio ya que el polígono del proyecto carece totalmente de este importante componente biológico y los que se logren establecer sobre canales de llamada y drenes se respetaran.
	Suelo	Sellado del suelo en las etapas constructivas del proyecto con la afectación de 367.00 m^2 que soporta las infraestructuras de piso de concreto como compuertas de entrada y salida, carcamo de bombeo, bodegas, campamento y fosa séptica. Posible grado de erosión por viento y agua al dejar expuesto sin agua el espejo de agua de la granja, bordos y caminos durante la etapa de secado, afectación del drenaje vertical en sitios con construccion de concreto.

Preparación de los estanques, reservorio, bordos y canales de salida	Flora	No existe agente de cambio ya que el polígono del proyecto carece totalmente de este importante componente biológico y los que se logren establecer sobre canales de llamada y drenes se respetaran.
	Suelo	Sellado del suelo en las etapas constructivas del proyecto con la afectación de 367.00 m^2 que soporta las infraestructuras de piso de concreto como compuertas de entrada y salida, carcamo de bombeo, bodegas, campamento y fosa séptica. Posible grado de erosión por viento y agua al dejar expuesto sin agua el espejo de agua de la granja, bordos y caminos durante la etapa de secado, afectación del drenaje vertical en sitios con construccion de concreto.

Preparación de los estanques, reservorio, bordos y canales de salida	Flora	No existe agente de cambio ya que el polígono del proyecto carece totalmente de este importante componente biológico y los que se logren establecer sobre canales de llamada y drenes se respetaran.
	Suelo	Sellado del suelo en las etapas constructivas del proyecto con la afectación de 367.00 m^2 que soporta las infraestructuras de piso de concreto como compuertas de entrada y salida, carcamo de bombeo, bodegas, campamento y fosa séptica. Posible grado de erosión por viento y agua al dejar expuesto sin agua el espejo de agua de la granja, bordos y caminos durante la etapa de secado, afectación del drenaje vertical en sitios con construccion de concreto.

Preparación de los estanques, reservorio, bordos y canales de salida	Flora	No existe agente de cambio ya que el polígono del proyecto carece totalmente de este importante componente biológico y los que se logren establecer sobre canales de llamada y drenes se respetaran.
	Suelo	Sellado del suelo en las etapas constructivas del proyecto con la afectación de 367.00 m^2 que soporta las infraestructuras de piso de concreto como compuertas de entrada y salida, carcamo de bombeo, bodegas, campamento y fosa séptica. Posible grado de erosión por viento y agua al dejar expuesto sin agua el espejo de agua de la granja, bordos y caminos durante la etapa de secado, afectación del drenaje vertical en sitios con construccion de concreto.

Preparación de los estanques, reservorio, bordos y canales de salida	Flora	No existe agente de cambio ya que el polígono del proyecto carece totalmente de este importante componente biológico y los que se logren establecer sobre canales de llamada y drenes se respetaran.
	Suelo	Sellado del suelo en las etapas constructivas del proyecto con la afectación de 367.00 m^2 que soporta las infraestructuras de piso de concreto como compuertas de entrada y salida, carcamo de bombeo, bodegas, campamento y fosa séptica. Posible grado de erosión por viento y agua al dejar expuesto sin agua el espejo de agua de la granja, bordos y caminos durante la etapa de secado, afectación del drenaje vertical en sitios con construccion de concreto.

Preparación de los estanques, reservorio, bordos y canales de salida	Flora	No existe agente de cambio ya que el polígono del proyecto carece totalmente de este importante componente biológico y los que se logren establecer sobre canales de llamada y drenes se respetaran.
	Suelo	Sellado del suelo en las etapas constructivas del proyecto con la afectación de 367.00 m^2 que soporta las infraestructuras de piso de concreto como compuertas de entrada y salida, carcamo de bombeo, bodegas, campamento y fosa séptica. Posible grado de erosión por viento y agua al dejar expuesto sin agua el espejo de agua de la granja, bordos y caminos durante la etapa de secado, afectación del drenaje vertical en sitios con construccion de concreto.

Preparación de los estanques, reservorio, bordos y canales de salida	Flora	No existe agente de cambio ya que el polígono del proyecto carece totalmente de este importante componente biológico y los que se logren establecer sobre canales de llamada y drenes se respetaran.
	Suelo	Sellado del suelo en las etapas constructivas del proyecto con la afectación de 367.00 m^2 que soporta las infraestructuras de piso de concreto como compuertas de entrada y salida, carcamo de bombeo, bodegas, campamento y fosa séptica. Posible grado de erosión por viento y agua al dejar expuesto sin agua el espejo de agua de la granja, bordos y caminos durante la etapa de secado, afectación del drenaje vertical en sitios con construccion de concreto.

Preparación de los estanques, reservorio, bordos y canales de salida	Flora	No existe agente de cambio ya que el polígono del proyecto carece totalmente de este importante componente biológico y los que se logren establecer sobre canales de llamada y drenes se respetaran.
	Suelo	Sellado del suelo en las etapas constructivas del proyecto con la afectación de 367.00 m^2 que soporta las infraestructuras de piso de concreto como compuertas de entrada y salida, carcamo de bombeo, bodegas, campamento y fosa séptica. Posible grado de erosión por viento y agua al dejar expuesto sin agua el espejo de agua de la granja, bordos y caminos durante la etapa de secado, afectación del drenaje vertical en sitios con construccion de concreto.

Preparación de los estanques, reservorio, bordos y canales de salida	Flora	No existe agente de cambio ya que el polígono del proyecto carece totalmente de este importante componente biológico y los que se logren establecer sobre canales de llamada y drenes se respetaran.
	Suelo	Sellado del suelo en las etapas constructivas del proyecto con la afectación de 367.00 m^2 que soporta las infraestructuras de piso de concreto como compuertas de entrada y salida, carcamo de bombeo, bodegas, campamento y fosa séptica. Posible grado de erosión por viento y agua al dejar expuesto sin agua el espejo de agua de la granja, bordos y caminos durante la etapa de secado, afectación del drenaje vertical en sitios con construccion de concreto.

Preparación de los estanques, reservorio, bordos y canales de salida	Flora	No existe agente de cambio ya que el polígono del proyecto carece totalmente de este importante componente biológico y los que se logren establecer sobre canales de llamada y drenes se respetaran.
	Suelo	Sellado del suelo en las etapas constructivas del proyecto con la afectación de 367.00 m^2 que soporta las infraestructuras de piso de concreto como compuertas de entrada y salida, carcamo de bombeo, bodegas, campamento y fosa séptica. Posible grado de erosión por viento y agua al dejar expuesto sin agua el espejo de agua de la granja, bordos y caminos durante la etapa de secado, afectación del drenaje vertical en sitios con construccion de concreto.

Preparación de los estanques, reservorio, bordos y canales de salida	Flora	No existe agente de cambio ya que el polígono del proyecto carece totalmente de este importante componente biológico y los que se logren establecer sobre canales de llamada y drenes se respetaran.
	Suelo	Sellado del suelo en las etapas constructivas del proyecto con la afectación de 367.00 m^2 que soporta las infraestructuras de piso de concreto como compuertas de entrada y salida, carcamo de bombeo, bodegas, campamento y fosa séptica. Posible grado de erosión por viento y agua al dejar expuesto sin agua el espejo de agua de la granja, bordos y caminos durante la etapa de secado, afectación del drenaje vertical en sitios con construccion de concreto.

Preparación de los estanques, reservorio, bordos y canales de salida	Flora	No existe agente de cambio ya que el polígono del proyecto carece totalmente de este importante componente biológico y los que se logren establecer sobre canales de llamada y drenes se respetaran.
	Suelo	Sellado del suelo en las etapas constructivas del proyecto con la afectación de 367.00 m^2 que soporta las infraestructuras de piso de concreto como compuertas de entrada y salida, carcamo de bombeo, bodegas, campamento y fosa séptica. Posible grado de erosión por viento y agua al dejar expuesto sin agua el espejo de agua de la granja, bordos y caminos durante la etapa de secado, afectación del drenaje vertical en sitios con construccion de concreto.

Preparación de los estanques, reservorio, bordos y canales de salida	Flora	No existe agente de cambio ya que el polígono del proyecto carece totalmente de este importante componente biológico y los que se logren establecer sobre canales de llamada y drenes se respetaran.
	Suelo	Sellado del suelo en las etapas constructivas del proyecto con la afectación de 367.00 m^2 que soporta las infraestructuras de piso de concreto como compuertas de entrada y salida, carcamo de bombeo, bodegas, campamento y fosa séptica. Posible grado de erosión por viento y agua al dejar expuesto sin agua el espejo de agua de la granja, bordos y caminos durante la etapa de secado, afectación del drenaje vertical en sitios con construccion de concreto.

Preparación de los estanques, reservorio, bordos y canales de salida	Flora	No existe agente de cambio ya que el polígono del proyecto carece totalmente de este importante componente biológico y los que se logren establecer sobre canales de llamada y drenes se respetaran.
	Suelo	Sellado del suelo en las etapas constructivas del proyecto con la afectación de 367.00 m^2 que soporta las infraestructuras de piso de concreto como compuertas de entrada y salida, carcamo de bombeo, bodegas, campamento y fosa séptica. Posible grado de erosión por viento y agua al dejar expuesto sin agua el espejo de agua de la granja, bordos y caminos durante la etapa de secado, afectación del drenaje vertical en sitios con construccion de concreto.

Preparación de los estanques, reservorio, bordos y canales de salida	Flora	No existe agente de cambio ya que el polígono del proyecto carece totalmente de este importante componente biológico y los que se logren establecer sobre canales de llamada y drenes se respetaran.
	Suelo	Sellado del suelo en las etapas constructivas del proyecto con la afectación de 367.00 m^2 que soporta las infraestructuras de piso de concreto como compuertas de entrada y salida, carcamo de bombeo, bodegas, campamento y fosa séptica. Posible grado de erosión por viento y agua al dejar expuesto sin agua el espejo de agua de la granja, bordos y caminos durante la etapa de secado, afectación del drenaje vertical en sitios con construccion de concreto.

Preparación de los estanques, reservorio, bordos y canales de salida	Flora	No existe agente de cambio ya que el polígono del proyecto carece totalmente de este importante componente biológico y los que se logren establecer sobre canales de llamada y drenes se respetaran.
	Suelo	Sellado del suelo en las etapas constructivas del proyecto con la afectación de 367.00 m^2 que soporta las infraestructuras de piso de concreto como compuertas de entrada y salida, carcamo de bombeo, bodegas, campamento y fosa séptica. Posible grado de erosión por viento y agua al dejar expuesto sin agua el espejo de agua de la granja, bordos y caminos durante la etapa de secado, afectación del drenaje vertical en sitios con construccion de concreto.

Preparación de los estanques, reservorio, bordos y canales de salida	Flora	No existe agente de cambio ya que el polígono del proyecto carece totalmente de este importante componente biológico y los que se logren establecer sobre canales de llamada y drenes se respetaran.
	Suelo	Sellado del suelo en las etapas constructivas del proyecto con la afectación de 367.00 m^2 que soporta las infraestructuras de piso de concreto como compuertas de entrada y salida, carcamo de bombeo, bodegas, campamento y fosa séptica. Posible grado de erosión por viento y agua al dejar expuesto sin agua el espejo de agua de la granja, bordos y caminos durante la etapa de secado, afectación del drenaje vertical en sitios con construccion de concreto.

Preparación de los estanques, reservorio, bordos y canales de salida	Flora	No existe agente de cambio ya que el polígono del proyecto carece totalmente de este importante componente biológico y los que se logren establecer sobre canales de llamada y drenes se respetaran.
	Suelo	Sellado del suelo en las etapas constructivas del proyecto con la afectación de 367.00 m^2 que soporta las infraestructuras de piso de concreto como compuertas de entrada y salida, carcamo de bombeo, bodegas, campamento y fosa séptica. Posible grado de erosión por viento y agua al dejar expuesto sin agua el espejo de agua de la granja, bordos y caminos durante la etapa de secado, afectación del drenaje vertical en sitios con construccion de concreto.

Preparación de los estanques, reservorio, bordos y canales de salida	Flora	No existe agente de cambio ya que el polígono del proyecto carece totalmente de este importante componente biológico y los que se logren establecer sobre canales de llamada y drenes se respetaran.
	Suelo	Sellado del suelo en las etapas constructivas del proyecto con la afectación de 367.00 m^2 que soporta las infraestructuras de piso de concreto como compuertas de entrada y salida, carcamo de bombeo, bodegas, campamento y fosa séptica. Posible grado de erosión por viento y agua al dejar expuesto sin agua el espejo de agua de la granja, bordos y caminos durante la etapa de secado, afectación del drenaje vertical en sitios con construccion de concreto.

Preparación de los estanques, reservorio, bordos y canales de salida	Flora	No existe agente de cambio ya que el polígono del proyecto carece totalmente de este importante componente biológico y los que se logren establecer sobre canales de llamada y drenes se respetaran.
	Suelo	Sellado del suelo en las etapas constructivas del proyecto con la afectación de 367.00 m^2 que soporta las infraestructuras de piso de concreto como compuertas de entrada y salida, carcamo de bombeo, bodegas, campamento y fosa séptica. Posible grado de erosión por viento y agua al dejar expuesto sin agua el espejo de agua de la granja, bordos y caminos durante la etapa de secado, afectación del drenaje vertical en sitios con construccion de concreto.

Preparación de los estanques, reservorio, bordos y canales de salida	Flora	No existe agente de cambio ya que el polígono del proyecto carece totalmente de este importante componente biológico y los que se logren establecer sobre canales de llamada y drenes se respetaran.
	Suelo	Sellado del suelo en las etapas constructivas del proyecto con la afectación de 367.00 m^2 que soporta las infraestructuras de piso de concreto como compuertas de entrada y salida, carcamo de bombeo, bodegas, campamento y fosa séptica. Posible grado de erosión por viento y agua al dejar expuesto sin agua el espejo de agua de la granja, bordos y caminos durante la etapa de secado, afectación del drenaje vertical en sitios con construccion de concreto.

Preparación de los estanques, reservorio, bordos y canales de salida	Flora	No existe agente de cambio ya que el polígono del proyecto carece totalmente de este importante componente biológico y los que se logren establecer sobre canales de llamada y drenes se respetaran.
	Suelo	Sellado del suelo en las etapas constructivas del proyecto con la afectación de 367.00 m^2 que soporta las infraestructuras de piso de concreto como compuertas de entrada y salida, carcamo de bombeo, bodegas, campamento y fosa séptica. Posible grado de erosión por viento y agua al dejar expuesto sin agua el espejo de agua de la granja, bordos y caminos durante la etapa de secado, afectación del drenaje vertical en sitios con construccion de concreto.

Preparación de los estanques, reservorio, bordos y canales de salida	Flora	No existe agente de cambio ya que el polígono del proyecto carece totalmente de este importante componente biológico y los que se logren establecer sobre canales de llamada y drenes se respetaran.
	Suelo	Sellado del suelo en las etapas constructivas del proyecto con la afectación de 367.00 m^2 que soporta las infraestructuras de piso de concreto como compuertas de entrada y salida, carcamo de bombeo, bodegas, campamento y fosa séptica. Posible grado de erosión por viento y agua al dejar expuesto sin agua el espejo de agua de la granja, bordos y caminos durante la etapa de secado, afectación del drenaje vertical en sitios con construccion de concreto.

Preparación de los estanques, reservorio, bordos y canales de salida	Flora	No existe agente de cambio ya que el polígono del proyecto carece totalmente de este importante componente biológico y los que se logren establecer sobre canales de llamada y drenes se respetaran.
	Suelo	Sellado del suelo en las etapas constructivas del proyecto con la afectación de 367.00 m^2 que soporta las infraestructuras de piso de concreto como compuertas de entrada y salida, carcamo de bombeo, bodegas, campamento y fosa séptica. Posible grado de erosión por viento y agua al dejar expuesto sin agua el espejo de agua de la granja, bordos y caminos durante la etapa de secado, afectación del drenaje vertical en sitios con construccion de concreto.

Preparación de los estanques, reservorio, bordos y canales de salida	Flora	No existe agente de cambio ya que el polígono del proyecto carece totalmente de este importante componente biológico y los que se logren establecer sobre canales de llamada y drenes se respetaran.
	Suelo	Sellado del suelo en las etapas constructivas del proyecto con la afectación de 367.00 m^2 que soporta las infraestructuras de piso de concreto como compuertas de entrada y salida, carcamo de bombeo, bodegas, campamento y fosa séptica. Posible grado de erosión por viento y agua al dejar expuesto sin agua el espejo de agua de la granja, bordos y caminos durante la etapa de secado, afectación del drenaje vertical en sitios con construccion de concreto.

Preparación de los estanques, reservorio, bordos y canales de salida	Flora	No existe agente de cambio ya que el polígono del proyecto carece totalmente de este importante componente biológico y los que se logren establecer sobre canales de llamada y drenes se respetaran.
	Suelo	Sellado del suelo en las etapas constructivas del proyecto con la afectación de 367.00 m^2 que soporta las infraestructuras de piso de concreto como compuertas de entrada y salida, carcamo de bombeo, bodegas, campamento y fosa séptica. Posible grado de erosión por viento y agua al dejar expuesto sin agua el espejo de agua de la granja, bordos y caminos durante la etapa de secado, afectación del drenaje vertical en sitios con construccion de concreto.

Preparación de los estanques, reservorio, bordos y canales de salida	Flora	No existe agente de cambio ya que el polígono del proyecto carece totalmente de este importante componente biológico y los que se logren establecer sobre canales de llamada y drenes se respetaran.
	Suelo	Sellado del suelo en las etapas constructivas del proyecto con la afectación de 367.00 m^2 que soporta las infraestructuras de piso de concreto como compuertas de entrada y salida, carcamo de bombeo, bodegas, campamento y fosa séptica. Posible grado de erosión por viento y agua al dejar expuesto sin agua el espejo de agua de la granja, bordos y caminos durante la etapa de secado, afectación del drenaje vertical en sitios con construccion de concreto.

Preparación de los estanques, reservorio, bordos y canales de salida	Flora	No existe agente de cambio ya que el polígono del proyecto carece totalmente de este importante componente biológico y los que se logren establecer sobre canales de llamada y drenes se respetaran.
	Suelo	Sellado del suelo en las etapas constructivas del proyecto con la afectación de 367.00 m^2 que soporta las infraestructuras de piso de concreto como compuertas de entrada y salida, carcamo de bombeo, bodegas, campamento y fosa séptica. Posible grado de erosión por viento y agua al dejar expuesto sin agua el espejo de agua de la granja, bordos y caminos durante la etapa de secado, afectación del drenaje vertical en sitios con construccion de concreto.

Preparación de los estanques, reservorio, bordos y canales de salida	Flora	No existe agente de cambio ya que el polígono del proyecto carece totalmente de este importante componente biológico y los que se logren establecer sobre canales de llamada y drenes se respetaran.
	Suelo	Sellado del suelo en las etapas constructivas del proyecto con la afectación de 367.00 m^2 que soporta las infraestructuras de piso de concreto como compuertas de entrada y salida, carcamo de bombeo, bodegas, campamento y fosa séptica. Posible grado de erosión por viento y agua al dejar expuesto sin agua el espejo de agua de la granja, bordos y caminos durante la etapa de secado, afectación del drenaje vertical en sitios con construccion de concreto.

Preparación de los estanques, reservorio, bordos y canales de salida	Flora	No existe agente de cambio ya que el polígono del proyecto carece totalmente de este importante componente biológico y los que se logren establecer sobre canales de llamada y drenes se respetaran.
	Suelo	Sellado del suelo en las etapas constructivas del proyecto con la afectación de 367.00 m^2 que soporta las infraestructuras de piso de concreto como compuertas de entrada y salida, carcamo de bombeo, bodegas, campamento y fosa séptica. Posible grado de erosión por viento y agua al dejar expuesto sin agua el espejo de agua de la granja, bordos y caminos durante la etapa de secado, afectación del drenaje vertical en sitios con construccion de concreto.

Preparación de los estanques, reservorio, bordos y canales de salida	Flora	No existe agente de cambio ya que el polígono del proyecto carece totalmente de este importante componente biológico y los que se logren establecer sobre canales de llamada y drenes se respetaran.
	Suelo	Sellado del suelo en las etapas constructivas del proyecto con la afectación de 367.00 m^2 que soporta las infraestructuras de piso de concreto como compuertas de entrada y salida, carcamo de bombeo, bodegas, campamento y fosa séptica. Posible grado de erosión por viento y agua al dejar expuesto sin agua el espejo de agua de la granja, bordos y caminos durante la etapa de secado, afectación del drenaje vertical en sitios con construccion de concreto.

Preparación de los estanques, reservorio, bordos y canales de salida	Flora	No existe agente de cambio ya que el polígono del proyecto carece totalmente de este importante componente biológico y los que se logren establecer sobre canales de llamada y drenes se respetaran.
	Suelo	Sellado del suelo en las etapas constructivas del proyecto con la afectación de 367.00 m^2 que soporta las infraestructuras de piso de concreto como compuertas de entrada y salida, carcamo de bombeo, bodegas, campamento y fosa séptica. Posible grado de erosión por viento y agua al dejar expuesto sin agua el espejo de agua de la granja, bordos y caminos durante la etapa de secado, afectación del drenaje vertical en sitios con construccion de concreto.

Preparación de los estanques, reservorio, bordos y canales de salida	Flora	No existe agente de cambio ya que el polígono del proyecto carece totalmente de este importante componente biológico y los que se logren establecer sobre canales de llamada y drenes se respetaran.
	Suelo	Sellado del suelo en las etapas constructivas del proyecto con la afectación de 367.00 m^2 que soporta las infraestructuras de piso de concreto como compuertas de entrada y salida, carcamo de bombeo, bodegas, campamento y fosa séptica. Posible grado de erosión por viento y agua al dejar expuesto sin agua el espejo de agua de la granja, bordos y caminos durante la etapa de secado, afectación del drenaje vertical en sitios con construccion de concreto.

Preparación de los estanques, reservorio, bordos y canales de salida	Flora	No existe agente de cambio ya que el polígono del proyecto carece totalmente de este importante componente biológico y los que se logren establecer sobre canales de llamada y drenes se respetaran.
	Suelo	Sellado del suelo en las etapas constructivas del proyecto con la afectación de 367.00 m^2 que soporta las infraestructuras de piso de concreto como compuertas de entrada y salida, carcamo de bombeo, bodegas, campamento y fosa séptica. Posible grado de erosión por viento y agua al dejar expuesto sin agua el espejo de agua de la granja, bordos y caminos durante la etapa de secado, afectación del drenaje vertical en sitios con construccion de concreto.

Preparación de los estanques, reservorio, bordos y canales de salida	Flora	No existe agente de cambio ya que el polígono del proyecto carece totalmente de este importante componente biológico y los que se logren establecer sobre canales de llamada y drenes se respetaran.
	Suelo	Sellado del suelo en las etapas constructivas del proyecto con la afectación de 367.00 m^2 que soporta las infraestructuras de piso de concreto como compuertas de entrada y salida, carcamo de bombeo, bodegas, campamento y fosa séptica. Posible grado de erosión por viento y agua al dejar expuesto sin agua el espejo de agua de la granja, bordos y caminos durante la etapa de secado, afectación del drenaje vertical en sitios con construccion de concreto.

Preparación de los estanques, reservorio, bordos y canales de salida	Flora	No existe agente de cambio ya que el polígono del proyecto carece totalmente de este importante componente biológico y los que se logren establecer sobre canales de llamada y drenes se respetaran.
	Suelo	Sellado del suelo en las etapas constructivas del proyecto con la afectación de 367.00 m^2 que soporta las infraestructuras de piso de concreto como compuertas de entrada y salida, carcamo de bombeo, bodegas, campamento y fosa séptica. Posible grado de erosión por viento y agua al dejar expuesto sin agua el espejo de agua de la granja, bordos y caminos durante la etapa de secado, afectación del drenaje vertical en sitios con construccion de concreto.

Preparación de los estanques, reservorio, bordos y canales de salida	Flora	No existe agente de cambio ya que el polígono del proyecto carece totalmente de este importante componente biológico y los que se logren establecer sobre canales de llamada y drenes se respetaran.
	Suelo	Sellado del suelo en las etapas constructivas del proyecto con la afectación de 367.00 m^2 que soporta las infraestructuras de piso de concreto como compuertas de entrada y salida, carcamo de bombeo, bodegas, campamento y fosa séptica. Posible grado de erosión por viento y agua al dejar expuesto sin agua el espejo de agua de la granja, bordos y caminos durante la etapa de secado, afectación del drenaje vertical en sitios con construccion de concreto.

Preparación de los estanques, reservorio, bordos y canales de salida	Flora	No existe agente de cambio ya que el polígono del proyecto carece totalmente de este importante componente biológico y los que se logren establecer sobre canales de llamada y drenes se respetaran.
	Suelo	Sellado del suelo en las etapas constructivas del proyecto con la afectación de 367.00 m^2 que soporta las infraestructuras de piso de concreto como compuertas de entrada y salida, carcamo de bombeo, bodegas, campamento y fosa séptica. Posible grado de erosión por viento y agua al dejar expuesto sin agua el espejo de agua de la granja, bordos y caminos durante la etapa de secado, afectación del drenaje vertical en sitios con construccion de concreto.

Preparación de los estanques, reservorio, bordos y canales de salida	Flora	No existe agente de cambio ya que el polígono del proyecto carece totalmente de este importante componente biológico y los que se logren establecer sobre canales de llamada y drenes se respetaran.
	Suelo	Sellado del suelo en las etapas constructivas del proyecto con la afectación de 367.00 m^2 que soporta las infraestructuras de piso de concreto como compuertas de entrada y salida, carcamo de bombeo, bodegas, campamento y fosa séptica. Posible grado de erosión por viento y agua al dejar expuesto sin agua el espejo de agua de la granja, bordos y caminos durante la etapa de secado, afectación del drenaje vertical en sitios con construccion de concreto.

Preparación de los estanques, reservorio, bordos y canales de salida	Flora	No existe agente de cambio ya que el polígono del proyecto carece totalmente de este importante componente biológico y los que se logren establecer sobre canales de llamada y drenes se respetaran.
	Suelo	Sellado del suelo en las etapas constructivas del proyecto con la afectación de 367.00 m^2 que soporta las infraestructuras de piso de concreto como compuertas de entrada y salida, carcamo de bombeo, bodegas, campamento y fosa séptica. Posible grado de erosión por viento y agua al dejar expuesto sin agua el espejo de agua de la granja, bordos y caminos durante la etapa de secado, afectación del drenaje vertical en sitios con construccion de concreto.

Preparación de los estanques, reservorio, bordos y canales de salida	Flora	No existe agente de cambio ya que el polígono del proyecto carece totalmente de este importante componente biológico y los que se logren establecer sobre canales de llamada y drenes se respetaran.
	Suelo	Sellado del suelo en las etapas constructivas del proyecto con la afectación de 367.00 m^2 que soporta las infraestructuras de piso de concreto como compuertas de entrada y salida, carcamo de bombeo, bodegas, campamento y fosa séptica. Posible grado de erosión por viento y agua al dejar expuesto sin agua el espejo de agua de la granja, bordos y caminos durante la etapa de secado, afectación del drenaje vertical en sitios con construccion de concreto.

Preparación de los estanques, reservorio, bordos y canales de salida	Flora	No existe agente de cambio ya que el polígono del proyecto carece totalmente de este importante componente biológico y los que se logren establecer sobre canales de llamada y drenes se respetaran.
	Suelo	Sellado del suelo en las etapas constructivas del proyecto con la afectación de 367.00 m^2 que soporta las infraestructuras de piso de concreto como compuertas de entrada y salida, carcamo de bombeo, bodegas, campamento y fosa séptica. Posible grado de erosión por viento y agua al dejar expuesto sin agua el espejo de agua de la granja, bordos y caminos durante la etapa de secado, afectación del drenaje vertical en sitios con construccion de concreto.

Preparación de los estanques, reservorio, bordos y canales de salida	Flora	No existe agente de cambio ya que el polígono del proyecto carece totalmente de este importante componente biológico y los que se logren establecer sobre canales de llamada y drenes se respetaran.
	Suelo	Sellado del suelo en las etapas constructivas del proyecto con la afectación de 367.00 m^2 que soporta las infraestructuras de piso de concreto como compuertas de entrada y salida, carcamo de bombeo, bodegas, campamento y fosa séptica. Posible grado de erosión por viento y agua al dejar expuesto sin agua el espejo de agua de la granja, bordos y caminos durante la etapa de secado, afectación del drenaje vertical en sitios con construccion de concreto.

Preparación de los estanques, reservorio, bordos y canales de salida	Flora	No existe agente de cambio ya que el polígono del proyecto carece totalmente de este importante componente biológico y los que se logren establecer sobre canales de llamada y drenes se respetaran.
	Suelo	Sellado del suelo en las etapas constructivas del proyecto con la afectación de 367.00 m^2 que soporta las infraestructuras de piso de concreto como compuertas de entrada y salida, carcamo de bombeo, bodegas, campamento y fosa séptica. Posible grado de erosión por viento y agua al dejar expuesto sin agua el espejo de agua de la granja, bordos y caminos durante la etapa de secado, afectación del drenaje vertical en sitios con construccion de concreto.

Preparación de los estanques, reservorio, bordos y canales de salida	Flora	No existe agente de cambio ya que el polígono del proyecto carece totalmente de este importante componente biológico y los que se logren establecer sobre canales de llamada y drenes se respetaran.
	Suelo	Sellado del suelo en las etapas constructivas del proyecto con la afectación de 367.00 m^2 que soporta las infraestructuras de piso de concreto como compuertas de entrada y salida, carcamo de bombeo, bodegas, campamento y fosa séptica. Posible grado de erosión por viento y agua al dejar expuesto sin agua el espejo de agua de la granja, bordos y caminos durante la etapa de secado, afectación del drenaje vertical en sitios con construccion de concreto.

Preparación de los estanques, reservorio, bordos y canales de salida	Flora	No existe agente de cambio ya que el polígono del proyecto carece totalmente de este importante componente biológico y los que se logren establecer sobre canales de llamada y drenes se respetaran.
	Suelo	Sellado del suelo en las etapas constructivas del proyecto con la afectación de 367.00 m^2 que soporta las infraestructuras de piso de concreto como compuertas de entrada y salida, carcamo de bombeo, bodegas, campamento y fosa séptica. Posible grado de erosión por viento y agua al dejar expuesto sin agua el espejo de agua de la granja, bordos y caminos durante la etapa de secado, afectación del drenaje vertical en sitios con construccion de concreto.

Preparación de los estanques, reservorio, bordos y canales de salida	Flora	No existe agente de cambio ya que el polígono del proyecto carece totalmente de este importante componente biológico y los que se logren establecer sobre canales de llamada y drenes se respetaran.
	Suelo	Sellado del suelo en las etapas constructivas del proyecto con la afectación de 367.00 m^2 que soporta las infraestructuras de piso de concreto como compuertas de entrada y salida, carcamo de bombeo, bodegas, campamento y fosa séptica. Posible grado de erosión por viento y agua al dejar expuesto sin agua el espejo de agua de la granja, bordos y caminos durante la etapa de secado, afectación del drenaje vertical en sitios con construccion de concreto.

Preparación de los estanques, reservorio, bordos y canales de salida	Flora	No existe agente de cambio ya que el polígono del proyecto carece totalmente de este importante componente biológico y los que se logren establecer sobre canales de llamada y drenes se respetaran.
	Suelo	Sellado del suelo en las etapas constructivas del proyecto con la afectación de 367.00 m^2 que soporta las infraestructuras de piso de concreto como compuertas de entrada y salida, carcamo de bombeo, bodegas, campamento y fosa séptica. Posible grado de erosión por viento y agua al dejar expuesto sin agua el espejo de agua de la granja, bordos y caminos durante la etapa de secado, afectación del drenaje vertical en sitios con construccion de concreto.

Preparación de los estanques, reservorio, bordos y canales de salida	Flora	No existe agente de cambio ya que el polígono del proyecto carece totalmente de este importante componente biológico y los que se logren establecer sobre canales de llamada y drenes se respetaran.
	Suelo	Sellado del suelo en las etapas constructivas del proyecto con la afectación de 367.00 m^2 que soporta las infraestructuras de piso de concreto como compuertas de entrada y salida, carcamo de bombeo, bodegas, campamento y fosa séptica. Posible grado de erosión por viento y agua al dejar expuesto sin agua el espejo de agua de la granja, bordos y caminos durante la etapa de secado, afectación del drenaje vertical en sitios con construccion de concreto.

Preparación de los estanques, reservorio, bordos y canales de salida	Flora	No existe agente de cambio ya que el polígono del proyecto carece totalmente de este importante componente biológico y los que se logren establecer sobre canales de llamada y drenes se respetaran.
	Suelo	Sellado del suelo en las etapas constructivas del proyecto con la afectación de 367.00 m^2 que soporta las infraestructuras de piso de concreto como compuertas de entrada y salida, carcamo de bombeo, bodegas, campamento y fosa séptica. Posible grado de erosión por viento y agua al dejar expuesto sin agua el espejo de agua de la granja, bordos y caminos durante la etapa de secado, afectación del drenaje vertical en sitios con construccion de concreto.

Preparación de los estanques, reservorio, bordos y canales de salida	Flora	No existe agente de cambio ya que el polígono del proyecto carece totalmente de este importante componente biológico y los que se logren establecer sobre canales de llamada y drenes se respetaran.
	Suelo	Sellado del suelo en las etapas constructivas del proyecto con la afectación de 367.00 m^2 que soporta las infraestructuras de piso de concreto como compuertas de entrada y salida, carcamo de bombeo, bodegas, campamento y fosa séptica. Posible grado de erosión por viento y agua al dejar expuesto sin agua el espejo de agua de la granja, bordos y caminos durante la etapa de secado, afectación del drenaje vertical en sitios con construccion de concreto.

Preparación de los estanques, reservorio, bordos y canales de salida	Flora	No existe agente de cambio ya que el polígono del proyecto carece totalmente de este importante componente biológico y los que se logren establecer sobre canales de llamada y drenes se respetaran.
	Suelo	Sellado del suelo en las etapas constructivas del proyecto con la afectación de 367.00 m^2 que soporta las infraestructuras de piso de concreto como compuertas de entrada y salida, carcamo de bombeo, bodegas, campamento y fosa séptica. Posible grado de erosión por viento y agua al dejar expuesto sin agua el espejo de agua de la granja, bordos y caminos durante la etapa de secado, afectación del drenaje vertical en sitios con construccion de concreto.

Preparación de los estanques, reservorio, bordos y canales de salida	Flora	No existe agente de cambio ya que el polígono del proyecto carece totalmente de este importante componente biológico y los que se logren establecer sobre canales de llamada y drenes se respetaran.
	Suelo	Sellado del suelo en las etapas constructivas del proyecto con la afectación de 367.00 m^2 que soporta las infraestructuras de piso de concreto como compuertas de entrada y salida, carcamo de bombeo, bodegas, campamento y fosa séptica. Posible grado de erosión por viento y agua al dejar expuesto sin agua el espejo de agua de la granja, bordos y caminos durante la etapa de secado, afectación del drenaje vertical en sitios con construccion de concreto.

Preparación de los estanques, reservorio, bordos y canales de salida	Flora	No existe agente de cambio ya que el polígono del proyecto carece totalmente de este importante componente biológico y los que se logren establecer sobre canales de llamada y drenes se respetaran.
	Suelo	Sellado del suelo en las etapas constructivas del proyecto con la afectación de 367.00 m^2 que soporta las infraestructuras de piso de concreto como compuertas de entrada y salida, carcamo de bombeo, bodegas, campamento y fosa séptica. Posible grado de erosión por viento y agua al dejar expuesto sin agua el espejo de agua de la granja, bordos y caminos durante la etapa de secado, afectación del drenaje vertical en sitios con construccion de concreto.

Preparación de los estanques, reservorio, bordos y canales de salida	Flora	No existe agente de cambio ya que el polígono del proyecto carece totalmente de este importante componente biológico y los que se logren establecer sobre canales de llamada y drenes se respetaran.
	Suelo	Sellado del suelo en las etapas constructivas del proyecto con la afectación de 367.00 m^2 que soporta las infraestructuras de piso de concreto como compuertas de entrada y salida, carcamo de bombeo, bodegas, campamento y fosa séptica. Posible grado de erosión por viento y agua al dejar expuesto sin agua el espejo de agua de la granja, bordos y caminos durante la etapa de secado, afectación del drenaje vertical en sitios con construccion de concreto.

Preparación de los estanques, reservorio, bordos y canales de salida	Flora	No existe agente de cambio ya que el polígono del proyecto carece totalmente de este importante componente biológico y los que se logren establecer sobre canales de llamada y drenes se respetaran.
	Suelo	Sellado del suelo en las etapas constructivas del proyecto con la afectación de 367.00 m^2 que soporta las infraestructuras de piso de concreto como compuertas de entrada y salida, carcamo de bombeo, bodegas, campamento y fosa séptica. Posible grado de erosión por viento y agua al dejar expuesto sin agua el espejo de agua de la granja, bordos y caminos durante la etapa de secado, afectación del drenaje vertical en sitios con construccion de concreto.

Preparación de los estanques, reservorio, bordos y canales de salida	Flora	No existe agente de cambio ya que el polígono del proyecto carece totalmente de este importante componente biológico y los que se logren establecer sobre canales de llamada y drenes se respetaran.
	Suelo	Sellado del suelo en las etapas constructivas del proyecto con la afectación de 367.00 m^2 que soporta las infraestructuras de piso de concreto como compuertas de entrada y salida, carcamo de bombeo, bodegas, campamento y fosa séptica. Posible grado de erosión por viento y agua al dejar expuesto sin agua el espejo de agua de la granja, bordos y caminos durante la etapa de secado, afectación del drenaje vertical en sitios con construccion de concreto.

Preparación de los estanques, reservorio, bordos y canales de salida	Flora	No existe agente de cambio ya que el polígono del proyecto carece totalmente de este importante componente biológico y los que se logren establecer sobre canales de llamada y drenes se respetaran.
	Suelo	Sellado del suelo en las etapas constructivas del proyecto con la afectación de 367.00 m^2 que soporta las infraestructuras de piso de concreto como compuertas de entrada y salida, carcamo de bombeo, bodegas, campamento y fosa séptica. Posible grado de erosión por viento y agua al dejar expuesto sin agua el espejo de agua de la granja, bordos y caminos durante la etapa de secado, afectación del drenaje vertical en sitios con construccion de concreto.

Preparación de los estanques, reservorio, bordos y canales de salida	Flora	No existe agente de cambio ya que el polígono del proyecto carece totalmente de este importante componente biológico y los que se logren establecer sobre canales de llamada y drenes se respetaran.
	Suelo	Sellado del suelo en las etapas constructivas del proyecto con la afectación de 367.00 m^2 que soporta las infraestructuras de piso de concreto como compuertas de entrada y salida, carcamo de bombeo, bodegas, campamento y fosa séptica. Posible grado de erosión por viento y agua al dejar expuesto sin agua el espejo de agua de la granja, bordos y caminos durante la etapa de secado, afectación del drenaje vertical en sitios con construccion de concreto.

Preparación de los estanques, reservorio, bordos y canales de salida	Flora	No existe agente de cambio ya que el polígono del proyecto carece totalmente de este importante componente biológico y los que se logren establecer sobre canales de llamada y drenes se respetaran.
	Suelo	Sellado del suelo en las etapas constructivas del proyecto con la afectación de 367.00 m^2 que soporta las infraestructuras de piso de concreto como compuertas de entrada y salida, carcamo de bombeo, bodegas, campamento y fosa séptica. Posible grado de erosión por viento y agua al dejar expuesto sin agua el espejo de agua de la granja, bordos y caminos durante la etapa de secado, afectación del drenaje vertical en sitios con construccion de concreto.

Preparación de los estanques, reservorio, bordos y canales de salida	Flora	No existe agente de cambio ya que el polígono del proyecto carece totalmente de este importante componente biológico y los que se logren establecer sobre canales de llamada y drenes se respetaran.
	Suelo	Sellado del suelo en las etapas constructivas del proyecto con la afectación de 367.00 m^2 que soporta las infraestructuras de piso de concreto como compuertas de entrada y salida, carcamo de bombeo, bodegas, campamento y fosa séptica. Posible grado de erosión por viento y agua al dejar expuesto sin agua el espejo de agua de la granja, bordos y caminos durante la etapa de secado, afectación del drenaje vertical en sitios con construccion de concreto.

Preparación de los estanques, reservorio, bordos y canales de salida	Flora	No existe agente de cambio ya que el polígono del proyecto carece totalmente de este importante componente biológico y los que se logren establecer sobre canales de llamada y drenes se respetaran.
	Suelo	Sellado del suelo en las etapas constructivas del proyecto con la afectación de 367.00 m^2 que soporta las infraestructuras de piso de concreto como compuertas de entrada y salida, carcamo de bombeo, bodegas, campamento y fosa séptica. Posible grado de erosión por viento y agua al dejar expuesto sin agua el espejo de agua de la granja, bordos y caminos durante la etapa de secado, afectación del drenaje vertical en sitios con construccion de concreto.

Preparación de los estanques, reservorio, bordos y canales de salida	Flora	No existe agente de cambio ya que el polígono del proyecto carece totalmente de este importante componente biológico y los que se logren establecer sobre canales de llamada y drenes se respetaran.
	Suelo	Sellado del suelo en las etapas constructivas del proyecto con la afectación de 367.00 m^2 que soporta las infraestructuras de piso de concreto como compuertas de entrada y salida, carcamo de bombeo, bodegas, campamento y fosa séptica. Posible grado de erosión por viento y agua al dejar expuesto sin agua el espejo de agua de la granja, bordos y caminos durante la etapa de secado, afectación del drenaje vertical en sitios con construccion de concreto.

Preparación de los estanques, reservorio, bordos y canales de salida	Flora	No existe agente de cambio ya que el polígono del proyecto carece totalmente de este importante componente biológico y los que se logren establecer sobre canales de llamada y drenes se respetaran.
	Suelo	Sellado del suelo en las etapas constructivas del proyecto con la afectación de 367.00 m^2 que soporta las infraestructuras de piso de concreto como compuertas de entrada y salida, carcamo de bombeo, bodegas, campamento y fosa séptica. Posible grado de erosión por viento y agua al dejar expuesto sin agua el espejo de agua de la granja, bordos y caminos durante la etapa de secado, afectación del drenaje vertical en sitios con construccion de concreto.

Preparación de los estanques, reservorio, bordos y canales de salida	Flora	No existe agente de cambio ya que el polígono del proyecto carece totalmente de este importante componente biológico y los que se logren establecer sobre canales de llamada y drenes se respetaran.
	Suelo	Sellado del suelo en las etapas constructivas del proyecto con la afectación de 367.00 m^2 que soporta las infraestructuras de piso de concreto como compuertas de entrada y salida, carcamo de bombeo, bodegas, campamento y fosa séptica. Posible grado de erosión por viento y agua al dejar expuesto sin agua el espejo de agua de la granja, bordos y caminos durante la etapa de secado, afectación del drenaje vertical en sitios con construccion de concreto.

Preparación de los estanques, reservorio, bordos y canales de salida	Flora	No existe agente de cambio ya que el polígono del proyecto carece totalmente de este importante componente biológico y los que se logren establecer sobre canales de llamada y drenes se respetaran.
	Suelo	Sellado del suelo en las etapas constructivas del proyecto con la afectación de 367.00 m^2 que soporta las infraestructuras de piso de concreto como compuertas de entrada y salida, carcamo de bombeo, bodegas, campamento y fosa séptica. Posible grado de erosión por viento y agua al dejar expuesto sin agua el espejo de agua de la granja, bordos y caminos durante la etapa de secado, afectación del drenaje vertical en sitios con construccion de concreto.

Preparación de los estanques, reservorio, bordos y canales de salida	Flora	No existe agente de cambio ya que el polígono del proyecto carece totalmente de este importante componente biológico y los que se logren establecer sobre canales de llamada y drenes se respetaran.
	Suelo	Sellado del suelo en las etapas constructivas del proyecto con la afectación de 367.00 m^2 que soporta las infraestructuras de piso de concreto como compuertas de entrada y salida, carcamo de bombeo, bodegas, campamento y fosa séptica. Posible grado de erosión por viento y agua al dejar expuesto sin agua el espejo de agua de la granja, bordos y caminos durante la etapa de secado, afectación del drenaje vertical en sitios con construccion de concreto.

Preparación de los estanques, reservorio, bordos y canales de salida	Flora	No existe agente de cambio ya que el polígono del proyecto carece totalmente de este importante componente biológico y los que se logren establecer sobre canales de llamada y drenes se respetaran.
	Suelo	Sellado del suelo en las etapas constructivas del proyecto con la afectación de 367.00 m^2 que soporta las infraestructuras de piso de concreto como compuertas de entrada y salida, carcamo de bombeo, bodegas, campamento y fosa séptica. Posible grado de erosión por viento y agua al dejar expuesto sin agua el espejo de agua de la granja, bordos y caminos durante la etapa de secado, afectación del drenaje vertical en sitios con construccion de concreto.

Preparación de los estanques, reservorio, bordos y canales de salida	Flora	No existe agente de cambio ya que el polígono del proyecto carece totalmente de este importante componente biológico y los que se logren establecer sobre canales de llamada y drenes se respetaran.
	Suelo	Sellado del suelo en las etapas constructivas del proyecto con la afectación de 367.00 m^2 que soporta las infraestructuras de piso de concreto como compuertas de entrada y salida, carcamo de bombeo, bodegas, campamento y fosa séptica. Posible grado de erosión por viento y agua al dejar expuesto sin agua el espejo de agua de la granja, bordos y caminos durante la etapa de secado, afectación del drenaje vertical en sitios con construccion de concreto.

Preparación de los estanques, reservorio, bordos y canales de salida	Flora	No existe agente de cambio ya que el polígono del proyecto carece totalmente de este importante componente biológico y los que se logren establecer sobre canales de llamada y drenes se respetaran.
	Suelo	Sellado del suelo en las etapas constructivas del proyecto con la afectación de 367.00 m^2 que soporta las infraestructuras de piso de concreto como compuertas de entrada y salida, carcamo de bombeo, bodegas, campamento y fosa séptica. Posible grado de erosión por viento y agua al dejar expuesto sin agua el espejo de agua de la granja, bordos y caminos durante la etapa de secado, afectación del drenaje vertical en sitios con construccion de concreto.

Preparación de los estanques, reservorio, bordos y canales de salida	Flora	No existe agente de cambio ya que el polígono del proyecto carece totalmente de este importante componente biológico y los que se logren establecer sobre canales de llamada y drenes se respetaran.
	Suelo	Sellado del suelo en las etapas constructivas del proyecto con la afectación de 367.00 m^2 que soporta las infraestructuras de piso de concreto como compuertas de entrada y salida, carcamo de bombeo, bodegas, campamento y fosa séptica. Posible grado de erosión por viento y agua al dejar expuesto sin agua el espejo de agua de la granja, bordos y caminos durante la etapa de secado, afectación del drenaje vertical en sitios con construccion de concreto.

Preparación de los estanques, reservorio, bordos y canales de salida	Flora	No existe agente de cambio ya que el polígono del proyecto carece totalmente de este importante componente biológico y los que se logren establecer sobre canales de llamada y drenes se respetaran.
	Suelo	Sellado del suelo en las etapas constructivas del proyecto con la afectación de 367.00 m^2 que soporta las infraestructuras de piso de concreto como compuertas de entrada y salida, carcamo de bombeo, bodegas, campamento y fosa séptica. Posible grado de erosión por viento y agua al dejar expuesto sin agua el espejo de agua de la granja, bordos y caminos durante la etapa de secado, afectación del drenaje vertical en sitios con construccion de concreto.

Preparación de los estanques, reservorio, bordos y canales de salida	Flora	No existe agente de cambio ya que el polígono del proyecto carece totalmente de este importante componente biológico y los que se logren establecer sobre canales de llamada y drenes se respetaran.
	Suelo	Sellado del suelo en las etapas constructivas del proyecto con la afectación de 367.00 m^2 que soporta las infraestructuras de piso de concreto como compuertas de entrada y salida, carcamo de bombeo, bodegas, campamento y fosa séptica. Posible grado de erosión por viento y agua al dejar expuesto sin agua el espejo de agua de la granja, bordos y caminos durante la etapa de secado, afectación del drenaje vertical en sitios con construccion de concreto.

Preparación de los estanques, reservorio, bordos y canales de salida	Flora	No existe agente de cambio ya que el polígono del proyecto carece totalmente de este importante componente biológico y los que se logren establecer sobre canales de llamada y drenes se respetaran.
	Suelo	Sellado del suelo en las etapas constructivas del proyecto con la afectación de 367.00 m^2 que soporta las infraestructuras de piso de concreto como compuertas de entrada y salida, carcamo de bombeo, bodegas, campamento y fosa séptica. Posible grado de erosión por viento y agua al dejar expuesto sin agua el espejo de agua de la granja, bordos y caminos durante la etapa de secado, afectación del drenaje vertical en sitios con construccion de concreto.

Preparación de los estanques, reservorio, bordos y canales de salida	Flora	No existe agente de cambio ya que el polígono del proyecto carece totalmente de este importante componente biológico y los que se logren establecer sobre canales de llamada y drenes se respetaran.
	Suelo	Sellado del suelo en las etapas constructivas del proyecto con la afectación de 367.00 m^2 que soporta las infraestructuras de piso de concreto como compuertas de entrada y salida, carcamo de bombeo, bodegas, campamento y fosa séptica. Posible grado de erosión por viento y agua al dejar expuesto sin agua el espejo de agua de la granja, bordos y caminos durante la etapa de secado, afectación del drenaje vertical en sitios con construccion de concreto.

Preparación de los estanques, reservorio, bordos y canales de salida	Flora	No existe agente de cambio ya que el polígono del proyecto carece totalmente de este importante componente biológico y los que se logren establecer sobre canales de llamada y drenes se respetaran.
	Suelo	Sellado del suelo en las etapas constructivas del proyecto con la afectación de 367.00 m^2 que soporta las infraestructuras de piso de concreto como compuertas de entrada y salida, carcamo de bombeo, bodegas, campamento y fosa séptica. Posible grado de erosión por viento y agua al dejar expuesto sin agua el espejo de agua de la granja, bordos y caminos durante la etapa de secado, afectación del drenaje vertical en sitios con construccion de concreto.

Preparación de los estanques, reservorio, bordos y canales de salida	Flora	No existe agente de cambio ya que el polígono del proyecto carece totalmente de este importante componente biológico y los que se logren establecer sobre canales de llamada y drenes se respetaran.
	Suelo	Sellado del suelo en las etapas constructivas del proyecto con la afectación de 367.00 m^2 que soporta las infraestructuras de piso de concreto como compuertas de entrada y salida, carcamo de bombeo, bodegas, campamento y fosa séptica. Posible grado de erosión por viento y agua al dejar expuesto sin agua el espejo de agua de la granja, bordos y caminos durante la etapa de secado, afectación del drenaje vertical en sitios con construccion de concreto.

Preparación de los estanques, reservorio, bordos y canales de salida	Flora	No existe agente de cambio ya que el polígono del proyecto carece totalmente de este importante componente biológico y los que se logren establecer sobre canales de llamada y drenes se respetaran.
	Suelo	Sellado del suelo en las etapas constructivas del proyecto con la afectación de 367.00 m^2 que soporta las infraestructuras de piso de concreto como compuertas de entrada y salida, carcamo de bombeo, bodegas, campamento y fosa séptica. Posible grado de erosión por viento y agua al dejar expuesto sin agua el espejo de agua de la granja, bordos y caminos durante la etapa de secado, afectación del drenaje vertical en sitios con construccion de concreto.

Preparación de los estanques, reservorio, bordos y canales de salida	Flora	No existe agente de cambio ya que el polígono del proyecto carece totalmente de este importante componente biológico y los que se logren establecer sobre canales de llamada y drenes se respetaran.
	Suelo	Sellado del suelo en las etapas constructivas del proyecto con la afectación de 367.00 m^2 que soporta las infraestructuras de piso de concreto como compuertas de entrada y salida, carcamo de bombeo, bodegas, campamento y fosa séptica. Posible grado de erosión por viento y agua al dejar expuesto sin agua el espejo de agua de la granja, bordos y caminos durante la etapa de secado, afectación del drenaje vertical en sitios con construccion de concreto.

Preparación de los estanques, reservorio, bordos y canales de salida	Flora	No existe agente de cambio ya que el polígono del proyecto carece totalmente de este importante componente biológico y los que se logren establecer sobre canales de llamada y drenes se respetaran.
	Suelo	Sellado del suelo en las etapas constructivas del proyecto con la afectación de 367.00 m^2 que soporta las infraestructuras de piso de concreto como compuertas de entrada y salida, carcamo de bombeo, bodegas, campamento y fosa séptica. Posible grado de erosión por viento y agua al dejar expuesto sin agua el espejo de agua de la granja, bordos y caminos durante la etapa de secado, afectación del drenaje vertical en sitios con construccion de concreto.

Preparación de los estanques, reservorio, bordos y canales de salida	Flora	No existe agente de cambio ya que el polígono del proyecto carece totalmente de este importante componente biológico y los que se logren establecer sobre canales de llamada y drenes se respetaran.
	Suelo	Sellado del suelo en las etapas constructivas del proyecto con la afectación de 367.00 m^2 que soporta las infraestructuras de piso de concreto como compuertas de entrada y salida, carcamo de bombeo, bodegas, campamento y fosa séptica. Posible grado de erosión por viento y agua al dejar expuesto sin agua el espejo de agua de la granja, bordos y caminos durante la etapa de secado, afectación del drenaje vertical en sitios con construccion de concreto.

Preparación de los estanques, reservorio, bordos y canales de salida	Flora	No existe agente de cambio ya que el polígono del proyecto carece totalmente de este importante componente biológico y los que se logren establecer sobre canales de llamada y drenes se respetaran.
	Suelo	Sellado del suelo en las etapas constructivas del proyecto con la afectación de 367.00 m^2 que soporta las infraestructuras de piso de concreto como compuertas de entrada y salida, carcamo de bombeo, bodegas, campamento y fosa séptica. Posible grado de erosión por viento y agua al dejar expuesto sin agua el espejo de agua de la granja, bordos y caminos durante la etapa de secado, afectación del drenaje vertical en sitios con construccion de concreto.

Preparación de los estanques, reservorio, bordos y canales de salida	Flora	No existe agente de cambio ya que el polígono del proyecto carece totalmente de este importante componente biológico y los que se logren establecer sobre canales de llamada y drenes se respetaran.
	Suelo	Sellado del suelo en las etapas constructivas del proyecto con la afectación de 367.00 m^2 que soporta las infraestructuras de piso de concreto como compuertas de entrada y salida, carcamo de bombeo, bodegas, campamento y fosa séptica. Posible grado de erosión por viento y agua al dejar expuesto sin agua el espejo de agua de la granja, bordos y caminos durante la etapa de secado, afectación del drenaje vertical en sitios con construccion de concreto.

Preparación de los estanques, reservorio, bordos y canales de salida	Flora	No existe agente de cambio ya que el polígono del proyecto carece totalmente de este importante componente biológico y los que se logren establecer sobre canales de llamada y drenes se respetaran.
	Suelo	Sellado del suelo en las etapas constructivas del proyecto con la afectación de 367.00 m^2 que soporta las infraestructuras de piso de concreto como compuertas de entrada y salida, carcamo de bombeo, bodegas, campamento y fosa séptica. Posible grado de erosión por viento y agua al dejar expuesto sin agua el espejo de agua de la granja, bordos y caminos durante la etapa de secado, afectación del drenaje vertical en sitios con construccion de concreto.

Preparación de los estanques, reservorio, bordos y canales de salida	Flora	No existe agente de cambio ya que el polígono del proyecto carece totalmente de este importante componente biológico y los que se logren establecer sobre canales de llamada y drenes se respetaran.
	Suelo	Sellado del suelo en las etapas constructivas del proyecto con la afectación de 367.00 m^2 que soporta las infraestructuras de piso de concreto como compuertas de entrada y salida, carcamo de bombeo, bodegas, campamento y fosa séptica. Posible grado de erosión por viento y agua al dejar expuesto sin agua el espejo de agua de la granja, bordos y caminos durante la etapa de secado, afectación del drenaje vertical en sitios con construccion de concreto.

Preparación de los estanques, reservorio, bordos y canales de salida	Flora	No existe agente de cambio ya que el polígono del proyecto carece totalmente de este importante componente biológico y los que se logren establecer sobre canales de llamada y drenes se respetaran.
	Suelo	Sellado del suelo en las etapas constructivas del proyecto con la afectación de 367.00 m^2 que soporta las infraestructuras de piso de concreto como compuertas de entrada y salida, carcamo de bombeo, bodegas, campamento y fosa séptica. Posible grado de erosión por viento y agua al dejar expuesto sin agua el espejo de agua de la granja, bordos y caminos durante la etapa de secado, afectación del drenaje vertical en sitios con construccion de concreto.

Preparación de los estanques, reservorio, bordos y canales de salida	Flora	No existe agente de cambio ya que el polígono del proyecto carece totalmente de este importante componente biológico y los que se logren establecer sobre canales de llamada y drenes se respetaran.
	Suelo	Sellado del suelo en las etapas constructivas del proyecto con la afectación de 367.00 m^2 que soporta las infraestructuras de piso de concreto como compuertas de entrada y salida, carcamo de bombeo, bodegas, campamento y fosa séptica. Posible grado de erosión por viento y agua al dejar expuesto sin agua el espejo de agua de la granja, bordos y caminos durante la etapa de secado, afectación del drenaje vertical en sitios con construccion de concreto.

Preparación de los estanques, reservorio, bordos y canales de salida	Flora	No existe agente de cambio ya que el polígono del proyecto carece totalmente de este importante componente biológico y los que se logren establecer sobre canales de llamada y drenes se respetaran.
	Suelo	Sellado del suelo en las etapas constructivas del proyecto con la afectación de 367.00 m^2 que soporta las infraestructuras de piso de concreto como compuertas de entrada y salida, carcamo de bombeo, bodegas, campamento y fosa séptica. Posible grado de erosión por viento y agua al dejar expuesto sin agua el espejo de agua de la granja, bordos y caminos durante la etapa de secado, afectación del drenaje vertical en sitios con construccion de concreto.

Preparación de los estanques, reservorio, bordos y canales de salida	Flora	No existe agente de cambio ya que el polígono del proyecto carece totalmente de este importante componente biológico y los que se logren establecer sobre canales de llamada y drenes se respetaran.
	Suelo	Sellado del suelo en las etapas constructivas del proyecto con la afectación de 367.00 m^2 que soporta las infraestructuras de piso de concreto como compuertas de entrada y salida, carcamo de bombeo, bodegas, campamento y fosa séptica. Posible grado de erosión por viento y agua al dejar expuesto sin agua el espejo de agua de la granja, bordos y caminos durante la etapa de secado, afectación del drenaje vertical en sitios con construccion de concreto.

Preparación de los estanques, reservorio, bordos y canales de salida	Flora	No existe agente de cambio ya que el polígono del proyecto carece totalmente de este importante componente biológico y los que se logren establecer sobre canales de llamada y drenes se respetaran.
	Suelo	Sellado del suelo en las etapas constructivas del proyecto con la afectación de 367.00 m^2 que soporta las infraestructuras de piso de concreto como compuertas de entrada y salida, carcamo de bombeo, bodegas, campamento y fosa séptica. Posible grado de erosión por viento y agua al dejar expuesto sin agua el espejo de agua de la granja, bordos y caminos durante la etapa de secado, afectación del drenaje vertical en sitios con construccion de concreto.

Preparación de los estanques, reservorio, bordos y canales de salida	Flora	No existe agente de cambio ya que el polígono del proyecto carece totalmente de este importante componente biológico y los que se logren establecer sobre canales de llamada y drenes se respetaran.
	Suelo	Sellado del suelo en las etapas constructivas del proyecto con la afectación de 367.00 m^2 que soporta las infraestructuras de piso de concreto como compuertas de entrada y salida, carcamo de bombeo, bodegas, campamento y fosa séptica. Posible grado de erosión por viento y agua al dejar expuesto sin agua el espejo de agua de la granja, bordos y caminos durante la etapa de secado, afectación del drenaje vertical en sitios con construccion de concreto.

Preparación de los estanques, reservorio, bordos y canales de salida	Flora	No existe agente de cambio ya que el polígono del proyecto carece totalmente de este importante componente biológico y los que se logren establecer sobre canales de llamada y drenes se respetaran.
	Suelo	Sellado del suelo en las etapas constructivas del proyecto con la afectación de 367.00 m^2 que soporta las infraestructuras de piso de concreto como compuertas de entrada y salida, carcamo de bombeo, bodegas, campamento y fosa séptica. Posible grado de erosión por viento y agua al dejar expuesto sin agua el espejo de agua de la granja, bordos y caminos durante la etapa de secado, afectación del drenaje vertical en sitios con construccion de concreto.

Preparación de los estanques, reservorio, bordos y canales de salida	Flora	No existe agente de cambio ya que el polígono del proyecto carece totalmente de este importante componente biológico y los que se logren establecer sobre canales de llamada y drenes se respetaran.
	Suelo	Sellado del suelo en las etapas constructivas del proyecto con la afectación de 367.00 m^2 que soporta las infraestructuras de piso de concreto como compuertas de entrada y salida, carcamo de bombeo, bodegas, campamento y fosa séptica. Posible grado de erosión por viento y agua al dejar expuesto sin agua el espejo de agua de la granja, bordos y caminos durante la etapa de secado, afectación del drenaje vertical en sitios con construccion de concreto.

Preparación de los estanques, reservorio, bordos y canales de salida	Flora	No existe agente de cambio ya que el polígono del proyecto carece totalmente de este importante componente biológico y los que se logren establecer sobre canales de llamada y drenes se respetaran.
	Suelo	Sellado del suelo en las etapas constructivas del proyecto con la afectación de 367.00 m^2 que soporta las infraestructuras de piso de concreto como compuertas de entrada y salida, carcamo de bombeo, bodegas, campamento y fosa séptica. Posible grado de erosión por viento y agua al dejar expuesto sin agua el espejo de agua de la granja, bordos y caminos durante la etapa de secado, afectación del drenaje vertical en sitios con construccion de concreto.

Preparación de los estanques, reservorio, bordos y canales de salida	Flora	No existe agente de cambio ya que el polígono del proyecto carece totalmente de este importante componente biológico y los que se logren establecer sobre canales de llamada y drenes se respetaran.
	Suelo	Sellado del suelo en las etapas constructivas del proyecto con la afectación de 367.00 m^2 que soporta las infraestructuras de piso de concreto como compuertas de entrada y salida, carcamo de bombeo, bodegas, campamento y fosa séptica. Posible grado de erosión por viento y agua al dejar expuesto sin agua el espejo de agua de la granja, bordos y caminos durante la etapa de secado, afectación del drenaje vertical en sitios con construccion de concreto.

Preparación de los estanques, reservorio, bordos y canales de salida	Flora	No existe agente de cambio ya que el polígono del proyecto carece totalmente de este importante componente biológico y los que se logren establecer sobre canales de llamada y drenes se respetaran.
	Suelo	Sellado del suelo en las etapas constructivas del proyecto con la afectación de 367.00 m^2 que soporta las infraestructuras de piso de concreto como compuertas de entrada y salida, carcamo de bombeo, bodegas, campamento y fosa séptica. Posible grado de erosión por viento y agua al dejar expuesto sin agua el espejo de agua de la granja, bordos y caminos durante la etapa de secado, afectación del drenaje vertical en sitios con construccion de concreto.

Preparación de los estanques, reservorio, bordos y canales de salida	Flora	No existe agente de cambio ya que el polígono del proyecto carece totalmente de este importante componente biológico y los que se logren establecer sobre canales de llamada y drenes se respetaran.
	Suelo	Sellado del suelo en las etapas constructivas del proyecto con la afectación de 367.00 m^2 que soporta las infraestructuras de piso de concreto como compuertas de entrada y salida, carcamo de bombeo, bodegas, campamento y fosa séptica. Posible grado de erosión por viento y agua al dejar expuesto sin agua el espejo de agua de la granja, bordos y caminos durante la etapa de secado, afectación del drenaje vertical en sitios con construccion de concreto.

Preparación de los estanques, reservorio, bordos y canales de salida	Flora	No existe agente de cambio ya que el polígono del proyecto carece totalmente de este importante componente biológico y los que se logren establecer sobre canales de llamada y drenes se respetaran.
	Suelo	Sellado del suelo en las etapas constructivas del proyecto con la afectación de 367.00 m^2 que soporta las infraestructuras de piso de concreto como compuertas de entrada y salida, carcamo de bombeo, bodegas, campamento y fosa séptica. Posible grado de erosión por viento y agua al dejar expuesto sin agua el espejo de agua de la granja, bordos y caminos durante la etapa de secado, afectación del drenaje vertical en sitios con construccion de concreto.

Preparación de los estanques, reservorio, bordos y canales de salida	Flora	No existe agente de cambio ya que el polígono del proyecto carece totalmente de este importante componente biológico y los que se logren establecer sobre canales de llamada y drenes se respetaran.
	Suelo	Sellado del suelo en las etapas constructivas del proyecto con la afectación de 367.00 m^2 que soporta las infraestructuras de piso de concreto como compuertas de entrada y salida, carcamo de bombeo, bodegas, campamento y fosa séptica. Posible grado de erosión por viento y agua al dejar expuesto sin agua el espejo de agua de la granja, bordos y caminos durante la etapa de secado, afectación del drenaje vertical en sitios con construccion de concreto.

Preparación de los estanques, reservorio, bordos y canales de salida	Flora	No existe agente de cambio ya que el polígono del proyecto carece totalmente de este importante componente biológico y los que se logren establecer sobre canales de llamada y drenes se respetaran.
	Suelo	Sellado del suelo en las etapas constructivas del proyecto con la afectación de 367.00 m^2 que soporta las infraestructuras de piso de concreto como compuertas de entrada y salida, carcamo de bombeo, bodegas, campamento y fosa séptica. Posible grado de erosión por viento y agua al dejar expuesto sin agua el espejo de agua de la granja, bordos y caminos durante la etapa de secado, afectación del drenaje vertical en sitios con construccion de concreto.

Preparación de los estanques, reservorio, bordos y canales de salida	Flora	No existe agente de cambio ya que el polígono del proyecto carece totalmente de este importante componente biológico y los que se logren establecer sobre canales de llamada y drenes se respetaran.
	Suelo	Sellado del suelo en las etapas constructivas del proyecto con la afectación de 367.00 m^2 que soporta las infraestructuras de piso de concreto como compuertas de entrada y salida, carcamo de bombeo, bodegas, campamento y fosa séptica. Posible grado de erosión por viento y agua al dejar expuesto sin agua el espejo de agua de la granja, bordos y caminos durante la etapa de secado, afectación del drenaje vertical en sitios con construccion de concreto.

Preparación de los estanques, reservorio, bordos y canales de salida	Flora	No existe agente de cambio ya que el polígono del proyecto carece totalmente de este importante componente biológico y los que se logren establecer sobre canales de llamada y drenes se respetaran.
	Suelo	Sellado del suelo en las etapas constructivas del proyecto con la afectación de 367.00 m^2 que soporta las infraestructuras de piso de concreto como compuertas de entrada y salida, carcamo de bombeo, bodegas, campamento y fosa séptica. Posible grado de erosión por viento y agua al dejar expuesto sin agua el espejo de agua de la granja, bordos y caminos durante la etapa de secado, afectación del drenaje vertical en sitios con construccion de concreto.

Preparación de los estanques, reservorio, bordos y canales de salida	Flora	No existe agente de cambio ya que el polígono del proyecto carece totalmente de este importante componente biológico y los que se logren establecer sobre canales de llamada y drenes se respetaran.
	Suelo	Sellado del suelo en las etapas constructivas del proyecto con la afectación de 367.00 m^2 que soporta las infraestructuras de piso de concreto como compuertas de entrada y salida, carcamo de bombeo, bodegas, campamento y fosa séptica. Posible grado de erosión por viento y agua al dejar expuesto sin agua el espejo de agua de la granja, bordos y caminos durante la etapa de secado, afectación del drenaje vertical en sitios con construccion de concreto.

Preparación de los estanques, reservorio, bordos y canales de salida	Flora	No existe agente de cambio ya que el polígono del proyecto carece totalmente de este importante componente biológico y los que se logren establecer sobre canales de llamada y drenes se respetaran.
	Suelo	Sellado del suelo en las etapas constructivas del proyecto con la afectación de 367.00 m^2 que soporta las infraestructuras de piso de concreto como compuertas de entrada y salida, carcamo de bombeo, bodegas, campamento y fosa séptica. Posible grado de erosión por viento y agua al dejar expuesto sin agua el espejo de agua de la granja, bordos y caminos durante la etapa de secado, afectación del drenaje vertical en sitios con construccion de concreto.

Preparación de los estanques, reservorio, bordos y canales de salida	Flora	No existe agente de cambio ya que el polígono del proyecto carece totalmente de este importante componente biológico y los que se logren establecer sobre canales de llamada y drenes se respetaran.
	Suelo	Sellado del suelo en las etapas constructivas del proyecto con la afectación de 367.00 m^2 que soporta las infraestructuras de piso de concreto como compuertas de entrada y salida, carcamo de bombeo, bodegas, campamento y fosa séptica. Posible grado de erosión por viento y agua al dejar expuesto sin agua el espejo de agua de la granja, bordos y caminos durante la etapa de secado, afectación del drenaje vertical en sitios con construccion de concreto.

Preparación de los estanques, reservorio, bordos y canales de salida	Flora	No existe agente de cambio ya que el polígono del proyecto carece totalmente de este importante componente biológico y los que se logren establecer sobre canales de llamada y drenes se respetaran.
	Suelo	Sellado del suelo en las etapas constructivas del proyecto con la afectación de 367.00 m^2 que soporta las infraestructuras de piso de concreto como compuertas de entrada y salida, carcamo de bombeo, bodegas, campamento y fosa séptica. Posible grado de erosión por viento y agua al dejar expuesto sin agua el espejo de agua de la granja, bordos y caminos durante la etapa de secado, afectación del drenaje vertical en sitios con construccion de concreto.

Preparación de los estanques, reservorio, bordos y canales de salida	Flora	No existe agente de cambio ya que el polígono del proyecto carece totalmente de este importante componente biológico y los que se logren establecer sobre canales de llamada y drenes se respetaran.
	Suelo	Sellado del suelo en las etapas constructivas del proyecto con la afectación de 367.00 m^2 que soporta las infraestructuras de piso de concreto como compuertas de entrada y salida, carcamo de bombeo, bodegas, campamento y fosa séptica. Posible grado de erosión por viento y agua al dejar expuesto sin agua el espejo de agua de la granja, bordos y caminos durante la etapa de secado, afectación del drenaje vertical en sitios con construccion de concreto.

Preparación de los estanques, reservorio, bordos y canales de salida	Flora	No existe agente de cambio ya que el polígono del proyecto carece totalmente de este importante componente biológico y los que se logren establecer sobre canales de llamada y drenes se respetaran.
	Suelo	Sellado del suelo en las etapas constructivas del proyecto con la afectación de 367.00 m^2 que soporta las infraestructuras de piso de concreto como compuertas de entrada y salida, carcamo de bombeo, bodegas, campamento y fosa séptica. Posible grado de erosión por viento y agua al dejar expuesto sin agua el espejo de agua de la granja, bordos y caminos durante la etapa de secado, afectación del drenaje vertical en sitios con construccion de concreto.

Preparación de los estanques, reservorio, bordos y canales de salida	Flora	No existe agente de cambio ya que el polígono del proyecto carece totalmente de este importante componente biológico y los que se logren establecer sobre canales de llamada y drenes se respetaran.
	Suelo	Sellado del suelo en las etapas constructivas del proyecto con la afectación de 367.00 m^2 que soporta las infraestructuras de piso de concreto como compuertas de entrada y salida, carcamo de bombeo, bodegas, campamento y fosa séptica. Posible grado de erosión por viento y agua al dejar expuesto sin agua el espejo de agua de la granja, bordos y caminos durante la etapa de secado, afectación del drenaje vertical en sitios con construccion de concreto.

Preparación de los estanques, reservorio, bordos y canales de salida	Flora	No existe agente de cambio ya que el polígono del proyecto carece totalmente de este importante componente biológico y los que se logren establecer sobre canales de llamada y drenes se respetaran.
	Suelo	Sellado del suelo en las etapas constructivas del proyecto con la afectación de 367.00 m^2 que soporta las infraestructuras de piso de concreto como compuertas de entrada y salida, carcamo de bombeo, bodegas, campamento y fosa séptica. Posible grado de erosión por viento y agua al dejar expuesto sin agua el espejo de agua de la granja, bordos y caminos durante la etapa de secado, afectación del drenaje vertical en sitios con construccion de concreto.

Preparación de los estanques, reservorio, bordos y canales de salida	Flora	No existe agente de cambio ya que el polígono del proyecto carece totalmente de este importante componente biológico y los que se logren establecer sobre canales de llamada y drenes se respetaran.
	Suelo	Sellado del suelo en las etapas constructivas del proyecto con la afectación de 367.00 m^2 que soporta las infraestructuras de piso de concreto como compuertas de entrada y salida, carcamo de bombeo, bodegas, campamento y fosa séptica. Posible grado de erosión por viento y agua al dejar expuesto sin agua el espejo de agua de la granja, bordos y caminos durante la etapa de secado, afectación del drenaje vertical en sitios con construccion de concreto.

Preparación de los estanques, reservorio, bordos y canales de salida	Flora	No existe agente de cambio ya que el polígono del proyecto carece totalmente de este importante componente biológico y los que se logren establecer sobre canales de llamada y drenes se respetaran.
	Suelo	Sellado del suelo en las etapas constructivas del proyecto con la afectación de 367.00 m^2 que soporta las infraestructuras de piso de concreto como compuertas de entrada y salida, carcamo de bombeo, bodegas, campamento y fosa séptica. Posible grado de erosión por viento y agua al dejar expuesto sin agua el espejo de agua de la granja, bordos y caminos durante la etapa de secado, afectación del drenaje vertical en sitios con construccion de concreto.

Preparación de los estanques, reservorio, bordos y canales de salida	Flora	No existe agente de cambio ya que el polígono del proyecto carece totalmente de este importante componente biológico y los que se logren establecer sobre canales de llamada y drenes se respetaran.
	Suelo	Sellado del suelo en las etapas constructivas del proyecto con la afectación de 367.00 m^2 que soporta las infraestructuras de piso de concreto como compuertas de entrada y salida, carcamo de bombeo, bodegas, campamento y fosa séptica. Posible grado de erosión por viento y agua al dejar expuesto sin agua el espejo de agua de la granja, bordos y caminos durante la etapa de secado, afectación del drenaje vertical en sitios con construccion de concreto.

Preparación de los estanques, reservorio, bordos y canales de salida	Flora	No existe agente de cambio ya que el polígono del proyecto carece totalmente de este importante componente biológico y los que se logren establecer sobre canales de llamada y drenes se respetaran.
	Suelo	Sellado del suelo en las etapas constructivas del proyecto con la afectación de 367.00 m^2 que soporta las infraestructuras de piso de concreto como compuertas de entrada y salida, carcamo de bombeo, bodegas, campamento y fosa séptica. Posible grado de erosión por viento y agua al dejar expuesto sin agua el espejo de agua de la granja, bordos y caminos durante la etapa de secado, afectación del drenaje vertical en sitios con construccion de concreto.

Preparación de los estanques, reservorio, bordos y canales de salida	Flora	No existe agente de cambio ya que el polígono del proyecto carece totalmente de este importante componente biológico y los que se logren establecer sobre canales de llamada y drenes se respetaran.
	Suelo	Sellado del suelo en las etapas constructivas del proyecto con la afectación de 367.00 m^2 que soporta las infraestructuras de piso de concreto como compuertas de entrada y salida, carcamo de bombeo, bodegas, campamento y fosa séptica. Posible grado de erosión por viento y agua al dejar expuesto sin agua el espejo de agua de la granja, bordos y caminos durante la etapa de secado, afectación del drenaje vertical en sitios con construccion de concreto.

Preparación de los estanques, reservorio, bordos y canales de salida	Flora	No existe agente de cambio ya que el polígono del proyecto carece totalmente de este importante componente biológico y los que se logren establecer sobre canales de llamada y drenes se respetaran.
	Suelo	Sellado del suelo en las etapas constructivas del proyecto con la afectación de 367.00 m^2 que soporta las infraestructuras de piso de concreto como compuertas de entrada y salida, carcamo de bombeo, bodegas, campamento y fosa séptica. Posible grado de erosión por viento y agua al dejar expuesto sin agua el espejo de agua de la granja, bordos y caminos durante la etapa de secado, afectación del drenaje vertical en sitios con construccion de concreto.

Preparación de los estanques, reservorio, bordos y canales de salida	Flora	No existe agente de cambio ya que el polígono del proyecto carece totalmente de este importante componente biológico y los que se logren establecer sobre canales de llamada y drenes se respetaran.
	Suelo	Sellado del suelo en las etapas constructivas del proyecto con la afectación de 367.00 m^2 que soporta las infraestructuras de piso de concreto como compuertas de entrada y salida, carcamo de bombeo, bodegas, campamento y fosa séptica. Posible grado de erosión por viento y agua al dejar expuesto sin agua el espejo de agua de la granja, bordos y caminos durante la etapa de secado, afectación del drenaje vertical en sitios con construccion de concreto.

Preparación de los estanques, reservorio, bordos y canales de salida	Flora	No existe agente de cambio ya que el polígono del proyecto carece totalmente de este importante componente biológico y los que se logren establecer sobre canales de llamada y drenes se respetaran.
	Suelo	Sellado del suelo en las etapas constructivas del proyecto con la afectación de 367.00 m^2 que soporta las infraestructuras de piso de concreto como compuertas de entrada y salida, carcamo de bombeo, bodegas, campamento y fosa séptica. Posible grado de erosión por viento y agua al dejar expuesto sin agua el espejo de agua de la granja, bordos y caminos durante la etapa de secado, afectación del drenaje vertical en sitios con construccion de concreto.

Preparación de los estanques, reservorio, bordos y canales de salida	Flora	No existe agente de cambio ya que el polígono del proyecto carece totalmente de este importante componente biológico y los que se logren establecer sobre canales de llamada y drenes se respetaran.
	Suelo	Sellado del suelo en las etapas constructivas del proyecto con la afectación de 367.00 m^2 que soporta las infraestructuras de piso de concreto como compuertas de entrada y salida, carcamo de bombeo, bodegas, campamento y fosa séptica. Posible grado de erosión por viento y agua al dejar expuesto sin agua el espejo de agua de la granja, bordos y caminos durante la etapa de secado, afectación del drenaje vertical en sitios con construccion de concreto.

Preparación de los estanques, reservorio, bordos y canales de salida	Flora	No existe agente de cambio ya que el polígono del proyecto carece totalmente de este importante componente biológico y los que se logren establecer sobre canales de llamada y drenes se respetaran.
	Suelo	Sellado del suelo en las etapas constructivas del proyecto con la afectación de 367.00 m^2 que soporta las infraestructuras de piso de concreto como compuertas de entrada y salida, carcamo de bombeo, bodegas, campamento y fosa séptica. Posible grado de erosión por viento y agua al dejar expuesto sin agua el espejo de agua de la granja, bordos y caminos durante la etapa de secado, afectación del drenaje vertical en sitios con construccion de concreto.

Preparación de los estanques, reservorio, bordos y canales de salida	Flora	No existe agente de cambio ya que el polígono del proyecto carece totalmente de este importante componente biológico y los que se logren establecer sobre canales de llamada y drenes se respetaran.
	Suelo	Sellado del suelo en las etapas constructivas del proyecto con la afectación de 367.00 m^2 que soporta las infraestructuras de piso de concreto como compuertas de entrada y salida, carcamo de bombeo, bodegas, campamento y fosa séptica. Posible grado de erosión por viento y agua al dejar expuesto sin agua el espejo de agua de la granja, bordos y caminos durante la etapa de secado, afectación del drenaje vertical en sitios con construccion de concreto.

Preparación de los estanques, reservorio, bordos y canales de salida	Flora	No existe agente de cambio ya que el polígono del proyecto carece totalmente de este importante componente biológico y los que se logren establecer sobre canales de llamada y drenes se respetaran.
	Suelo	Sellado del suelo en las etapas constructivas del proyecto con la afectación de 367.00 m^2 que soporta las infraestructuras de piso de concreto como compuertas de entrada y salida, carcamo de bombeo, bodegas, campamento y fosa séptica. Posible grado de erosión por viento y agua al dejar expuesto sin agua el espejo de agua de la granja, bordos y caminos durante la etapa de secado, afectación del drenaje vertical en sitios con construccion de concreto.

Preparación de los estanques, reservorio, bordos y canales de salida	Flora	No existe agente de cambio ya que el polígono del proyecto carece totalmente de este importante componente biológico y los que se logren establecer sobre canales de llamada y drenes se respetaran.
	Suelo	Sellado del suelo en las etapas constructivas del proyecto con la afectación de 367.00 m^2 que soporta las infraestructuras de piso de concreto como compuertas de entrada y salida, carcamo de bombeo, bodegas, campamento y fosa séptica. Posible grado de erosión por viento y agua al dejar expuesto sin agua el espejo de agua de la granja, bordos y caminos durante la etapa de secado, afectación del drenaje vertical en sitios con construccion de concreto.

Preparación de los estanques, reservorio, bordos y canales de salida	Flora	No existe agente de cambio ya que el polígono del proyecto carece totalmente de este importante componente biológico y los que se logren establecer sobre canales de llamada y drenes se respetaran.
	Suelo	Sellado del suelo en las etapas constructivas del proyecto con la afectación de 367.00 m^2 que soporta las infraestructuras de piso de concreto como compuertas de entrada y salida, carcamo de bombeo, bodegas, campamento y fosa séptica. Posible grado de erosión por viento y agua al dejar expuesto sin agua el espejo de agua de la granja, bordos y caminos durante la etapa de secado, afectación del drenaje vertical en sitios con construccion de concreto.

Preparación de los estanques, reservorio, bordos y canales de salida	Flora	No existe agente de cambio ya que el polígono del proyecto carece totalmente de este importante componente biológico y los que se logren establecer sobre canales de llamada y drenes se respetaran.
	Suelo	Sellado del suelo en las etapas constructivas del proyecto con la afectación de 367.00 m^2 que soporta las infraestructuras de piso de concreto como compuertas de entrada y salida, carcamo de bombeo, bodegas, campamento y fosa séptica. Posible grado de erosión por viento y agua al dejar expuesto sin agua el espejo de agua de la granja, bordos y caminos durante la etapa de secado, afectación del drenaje vertical en sitios con construccion de concreto.

Preparación de los estanques, reservorio, bordos y canales de salida	Flora	No existe agente de cambio ya que el polígono del proyecto carece totalmente de este importante componente biológico y los que se logren establecer sobre canales de llamada y drenes se respetaran.
	Suelo	Sellado del suelo en las etapas constructivas del proyecto con la afectación de 367.00 m^2 que soporta las infraestructuras de piso de concreto como compuertas de entrada y salida, carcamo de bombeo, bodegas, campamento y fosa séptica. Posible grado de erosión por viento y agua al dejar expuesto sin agua el espejo de agua de la granja, bordos y caminos durante la etapa de secado, afectación del drenaje vertical en sitios con construccion de concreto.

Preparación de los estanques, reservorio, bordos y canales de salida	Flora	No existe agente de cambio ya que el polígono del proyecto carece totalmente de este importante componente biológico y los que se logren establecer sobre canales de llamada y drenes se respetaran.
	Suelo	Sellado del suelo en las etapas constructivas del proyecto con la afectación de 367.00 m^2 que soporta las infraestructuras de piso de concreto como compuertas de entrada y salida, carcamo de bombeo, bodegas, campamento y fosa séptica. Posible grado de erosión por viento y agua al dejar expuesto sin agua el espejo de agua de la granja, bordos y caminos durante la etapa de secado, afectación del drenaje vertical en sitios con construccion de concreto.

Preparación de los estanques, reservorio, bordos y canales de salida	Flora	No existe agente de cambio ya que el polígono del proyecto carece totalmente de este importante componente biológico y los que se logren establecer sobre canales de llamada y drenes se respetaran.
	Suelo	Sellado del suelo en las etapas constructivas del proyecto con la afectación de 367.00 m^2 que soporta las infraestructuras de piso de concreto como compuertas de entrada y salida, carcamo de bombeo, bodegas, campamento y fosa séptica. Posible grado de erosión por viento y agua al dejar expuesto sin agua el espejo de agua de la granja, bordos y caminos durante la etapa de secado, afectación del drenaje vertical en sitios con construccion de concreto.

Preparación de los estanques, reservorio, bordos y canales de salida	Flora	No existe agente de cambio ya que el polígono del proyecto carece totalmente de este importante componente biológico y los que se logren establecer sobre canales de llamada y drenes se respetaran.
	Suelo	Sellado del suelo en las etapas constructivas del proyecto con la afectación de 367.00 m^2 que soporta las infraestructuras de piso de concreto como compuertas de entrada y salida, carcamo de bombeo, bodegas, campamento y fosa séptica. Posible grado de erosión por viento y agua al dejar expuesto sin agua el espejo de agua de la granja, bordos y caminos durante la etapa de secado, afectación del drenaje vertical en sitios con construccion de concreto.

Preparación de los estanques, reservorio, bordos y canales de salida	Flora	No existe agente de cambio ya que el polígono del proyecto carece totalmente de este importante componente biológico y los que se logren establecer sobre canales de llamada y drenes se respetaran.
	Suelo	Sellado del suelo en las etapas constructivas del proyecto con la afectación de 367.00 m^2 que soporta las infraestructuras de piso de concreto como compuertas de entrada y salida, carcamo de bombeo, bodegas, campamento y fosa séptica. Posible grado de erosión por viento y agua al dejar expuesto sin agua el espejo de agua de la granja, bordos y caminos durante la etapa de secado, afectación del drenaje vertical en sitios con construccion de concreto.

Preparación de los estanques, reservorio, bordos y canales de salida	Flora	No existe agente de cambio ya que el polígono del proyecto carece totalmente de este importante componente biológico y los que se logren establecer sobre canales de llamada y drenes se respetaran.
	Suelo	Sellado del suelo en las etapas constructivas del proyecto con la afectación de 367.00 m^2 que soporta las infraestructuras de piso de concreto como compuertas de entrada y salida, carcamo de bombeo, bodegas, campamento y fosa séptica. Posible grado de erosión por viento y agua al dejar expuesto sin agua el espejo de agua de la granja, bordos y caminos durante la etapa de secado, afectación del drenaje vertical en sitios con construccion de concreto.

Preparación de los estanques, reservorio, bordos y canales de salida	Flora	No existe agente de cambio ya que el polígono del proyecto carece totalmente de este importante componente biológico y los que se logren establecer sobre canales de llamada y drenes se respetaran.
	Suelo	Sellado del suelo en las etapas constructivas del proyecto con la afectación de 367.00 m^2 que soporta las infraestructuras de piso de concreto como compuertas de entrada y salida, carcamo de bombeo, bodegas, campamento y fosa séptica. Posible grado de erosión por viento y agua al dejar expuesto sin agua el espejo de agua de la granja, bordos y caminos durante la etapa de secado, afectación del drenaje vertical en sitios con construccion de concreto.

Preparación de los estanques, reservorio, bordos y canales de salida	Flora	No existe agente de cambio ya que el polígono del proyecto carece totalmente de este importante componente biológico y los que se logren establecer sobre canales de llamada y drenes se respetaran.
	Suelo	Sellado del suelo en las etapas constructivas del proyecto con la afectación de 367.00 m^2 que soporta las infraestructuras de piso de concreto como compuertas de entrada y salida, carcamo de bombeo, bodegas, campamento y fosa séptica. Posible grado de erosión por viento y agua al dejar expuesto sin agua el espejo de agua de la granja, bordos y caminos durante la etapa de secado, afectación del drenaje vertical en sitios con construccion de concreto.

Preparación de los estanques, reservorio, bordos y canales de salida	Flora	No existe agente de cambio ya que el polígono del proyecto carece totalmente de este importante componente biológico y los que se logren establecer sobre canales de llamada y drenes se respetaran.
	Suelo	Sellado del suelo en las etapas constructivas del proyecto con la afectación de 367.00 m^2 que soporta las infraestructuras de piso de concreto como compuertas de entrada y salida, carcamo de bombeo, bodegas, campamento y fosa séptica. Posible grado de erosión por viento y agua al dejar expuesto sin agua el espejo de agua de la granja, bordos y caminos durante la etapa de secado, afectación del drenaje vertical en sitios con construccion de concreto.

Preparación de los estanques, reservorio, bordos y canales de salida	Flora	No existe agente de cambio ya que el polígono del proyecto carece totalmente de este importante componente biológico y los que se logren establecer sobre canales de llamada y drenes se respetaran.
	Suelo	Sellado del suelo en las etapas constructivas del proyecto con la afectación de 367.00 m^2 que soporta las infraestructuras de piso de concreto como compuertas de entrada y salida, carcamo de bombeo, bodegas, campamento y fosa séptica. Posible grado de erosión por viento y agua al dejar expuesto sin agua el espejo de agua de la granja, bordos y caminos durante la etapa de secado, afectación del drenaje vertical en sitios con construccion de concreto.

Preparación de los estanques, reservorio, bordos y canales de salida	Flora	No existe agente de cambio ya que el polígono del proyecto carece totalmente de este importante componente biológico y los que se logren establecer sobre canales de llamada y drenes se respetaran.
	Suelo	Sellado del suelo en las etapas constructivas del proyecto con la afectación de 367.00 m^2 que soporta las infraestructuras de piso de concreto como compuertas de entrada y salida, carcamo de bombeo, bodegas, campamento y fosa séptica. Posible grado de erosión por viento y agua al dejar expuesto sin agua el espejo de agua de la granja, bordos y caminos durante la etapa de secado, afectación del drenaje vertical en sitios con construccion de concreto.

Preparación de los estanques, reservorio, bordos y canales de salida	Flora	No existe agente de cambio ya que el polígono del proyecto carece totalmente de este importante componente biológico y los que se logren establecer sobre canales de llamada y drenes se respetaran.
	Suelo	Sellado del suelo en las etapas constructivas del proyecto con la afectación de 367.00 m^2 que soporta las infraestructuras de piso de concreto como compuertas de entrada y salida, carcamo de bombeo, bodegas, campamento y fosa séptica. Posible grado de erosión por viento y agua al dejar expuesto sin agua el espejo de agua de la granja, bordos y caminos durante la etapa de secado, afectación del drenaje vertical en sitios con construccion de concreto.

Preparación de los estanques, reservorio, bordos y canales de salida	Flora	No existe agente de cambio ya que el polígono del proyecto carece totalmente de este importante componente biológico y los que se logren establecer sobre canales de llamada y drenes se respetaran.
	Suelo	Sellado del suelo en las etapas constructivas del proyecto con la afectación de 367.00 m^2 que soporta las infraestructuras de piso de concreto como compuertas de entrada y salida, carcamo de bombeo, bodegas, campamento y fosa séptica. Posible grado de erosión por viento y agua al dejar expuesto sin agua el espejo de agua de la granja, bordos y caminos durante la etapa de secado, afectación del drenaje vertical en sitios con construccion de concreto.

Preparación de los estanques, reservorio, bordos y canales de salida	Flora	No existe agente de cambio ya que el polígono del proyecto carece totalmente de este importante componente biológico y los que se logren establecer sobre canales de llamada y drenes se respetaran.
	Suelo	Sellado del suelo en las etapas constructivas del proyecto con la afectación de 367.00 m^2 que soporta las infraestructuras de piso de concreto como compuertas de entrada y salida, carcamo de bombeo, bodegas, campamento y fosa séptica. Posible grado de erosión por viento y agua al dejar expuesto sin agua el espejo de agua de la granja, bordos y caminos durante la etapa de secado, afectación del drenaje vertical en sitios con construccion de concreto.

Preparación de los estanques, reservorio, bordos y canales de salida	Flora	No existe agente de cambio ya que el polígono del proyecto carece totalmente de este importante componente biológico y los que se logren establecer sobre canales de llamada y drenes se respetaran.
	Suelo	Sellado del suelo en las etapas constructivas del proyecto con la afectación de 367.00 m^2 que soporta las infraestructuras de piso de concreto como compuertas de entrada y salida, carcamo de bombeo, bodegas, campamento y fosa séptica. Posible grado de erosión por viento y agua al dejar expuesto sin agua el espejo de agua de la granja, bordos y caminos durante la etapa de secado, afectación del drenaje vertical en sitios con construccion de concreto.

Preparación de los estanques, reservorio, bordos y canales de salida	Flora	No existe agente de cambio ya que el polígono del proyecto carece totalmente de este importante componente biológico y los que se logren establecer sobre canales de llamada y drenes se respetaran.
	Suelo	Sellado del suelo en las etapas constructivas del proyecto con la afectación de 367.00 m^2 que soporta las infraestructuras de piso de concreto como compuertas de entrada y salida, carcamo de bombeo, bodegas, campamento y fosa séptica. Posible grado de erosión por viento y agua al dejar expuesto sin agua el espejo de agua de la granja, bordos y caminos durante la etapa de secado, afectación del drenaje vertical en sitios con construccion de concreto.

Preparación de los estanques, reservorio, bordos y canales de salida	Flora	No existe agente de cambio ya que el polígono del proyecto carece totalmente de este importante componente biológico y los que se logren establecer sobre canales de llamada y drenes se respetaran.
	Suelo	Sellado del suelo en las etapas constructivas del proyecto con la afectación de 367.00 m^2 que soporta las infraestructuras de piso de concreto como compuertas de entrada y salida, carcamo de bombeo, bodegas, campamento y fosa séptica. Posible grado de erosión por viento y agua al dejar expuesto sin agua el espejo de agua de la granja, bordos y caminos durante la etapa de secado, afectación del drenaje vertical en sitios con construccion de concreto.

Preparación de los estanques, reservorio, bordos y canales de salida	Flora	No existe agente de cambio ya que el polígono del proyecto carece totalmente de este importante componente biológico y los que se logren establecer sobre canales de llamada y drenes se respetaran.
	Suelo	Sellado del suelo en las etapas constructivas del proyecto con la afectación de 367.00 m^2 que soporta las infraestructuras de piso de concreto como compuertas de entrada y salida, carcamo de bombeo, bodegas, campamento y fosa séptica. Posible grado de erosión por viento y agua al dejar expuesto sin agua el espejo de agua de la granja, bordos y caminos durante la etapa de secado, afectación del drenaje vertical en sitios con construccion de concreto.

Preparación de los estanques, reservorio, bordos y canales de salida	Flora	No existe agente de cambio ya que el polígono del proyecto carece totalmente de este importante componente biológico y los que se logren establecer sobre canales de llamada y drenes se respetaran.
	Suelo	Sellado del suelo en las etapas constructivas del proyecto con la afectación de 367.00 m^2 que soporta las infraestructuras de piso de concreto como compuertas de entrada y salida, carcamo de bombeo, bodegas, campamento y fosa séptica. Posible grado de erosión por viento y agua al dejar expuesto sin agua el espejo de agua de la granja, bordos y caminos durante la etapa de secado, afectación del drenaje vertical en sitios con construccion de concreto.

Preparación de los estanques, reservorio, bordos y canales de salida	Flora	No existe agente de cambio ya que el polígono del proyecto carece totalmente de este importante componente biológico y los que se logren establecer sobre canales de llamada y drenes se respetaran.
	Suelo	Sellado del suelo en las etapas constructivas del proyecto con la afectación de 367.00 m^2 que soporta las infraestructuras de piso de concreto como compuertas de entrada y salida, carcamo de bombeo, bodegas, campamento y fosa séptica. Posible grado de erosión por viento y agua al dejar expuesto sin agua el espejo de agua de la granja, bordos y caminos durante la etapa de secado, afectación del drenaje vertical en sitios con construccion de concreto.

Preparación de los estanques, reservorio, bordos y canales de salida	Flora	No existe agente de cambio ya que el polígono del proyecto carece totalmente de este importante componente biológico y los que se logren establecer sobre canales de llamada y drenes se respetaran.
	Suelo	Sellado del suelo en las etapas constructivas del proyecto con la afectación de 367.00 m^2 que soporta las infraestructuras de piso de concreto como compuertas de entrada y salida, carcamo de bombeo, bodegas, campamento y fosa séptica. Posible grado de erosión por viento y agua al dejar expuesto sin agua el espejo de agua de la granja, bordos y caminos durante la etapa de secado, afectación del drenaje vertical en sitios con construccion de concreto.

Preparación de los estanques, reservorio, bordos y canales de salida	Flora	No existe agente de cambio ya que el polígono del proyecto carece totalmente de este importante componente biológico y los que se logren establecer sobre canales de llamada y drenes se respetaran.
	Suelo	Sellado del suelo en las etapas constructivas del proyecto con la afectación de 367.00 m^2 que soporta las infraestructuras de piso de concreto como compuertas de entrada y salida, carcamo de bombeo, bodegas, campamento y fosa séptica. Posible grado de erosión por viento y agua al dejar expuesto sin agua el espejo de agua de la granja, bordos y caminos durante la etapa de secado, afectación del drenaje vertical en sitios con construccion de concreto.

Preparación de los estanques, reservorio, bordos y canales de salida	Flora	No existe agente de cambio ya que el polígono del proyecto carece totalmente de este importante componente biológico y los que se logren establecer sobre canales de llamada y drenes se respetaran.
	Suelo	Sellado del suelo en las etapas constructivas del proyecto con la afectación de 367.00 m^2 que soporta las infraestructuras de piso de concreto como compuertas de entrada y salida, carcamo de bombeo, bodegas, campamento y fosa séptica. Posible grado de erosión por viento y agua al dejar expuesto sin agua el espejo de agua de la granja, bordos y caminos durante la etapa de secado, afectación del drenaje vertical en sitios con construccion de concreto.

Preparación de los estanques, reservorio, bordos y canales de salida	Flora	No existe agente de cambio ya que el polígono del proyecto carece totalmente de este importante componente biológico y los que se logren establecer sobre canales de llamada y drenes se respetaran.
	Suelo	Sellado del suelo en las etapas constructivas del proyecto con la afectación de 367.00 m^2 que soporta las infraestructuras de piso de concreto como compuertas de entrada y salida, carcamo de bombeo, bodegas, campamento y fosa séptica. Posible grado de erosión por viento y agua al dejar expuesto sin agua el espejo de agua de la granja, bordos y caminos durante la etapa de secado, afectación del drenaje vertical en sitios con construccion de concreto.

Preparación de los estanques, reservorio, bordos y canales de salida	Flora	No existe agente de cambio ya que el polígono del proyecto carece totalmente de este importante componente biológico y los que se logren establecer sobre canales de llamada y drenes se respetaran.
	Suelo	Sellado del suelo en las etapas constructivas del proyecto con la afectación de 367.00 m^2 que soporta las infraestructuras de piso de concreto como compuertas de entrada y salida, carcamo de bombeo, bodegas, campamento y fosa séptica. Posible grado de erosión por viento y agua al dejar expuesto sin agua el espejo de agua de la granja, bordos y caminos durante la etapa de secado, afectación del drenaje vertical en sitios con construccion de concreto.

Preparación de los estanques, reservorio, bordos y canales de salida	Flora	No existe agente de cambio ya que el polígono del proyecto carece totalmente de este importante componente biológico y los que se logren establecer sobre canales de llamada y drenes se respetaran.
	Suelo	Sellado del suelo en las etapas constructivas del proyecto con la afectación de 367.00 m^2 que soporta las infraestructuras de piso de concreto como compuertas de entrada y salida, carcamo de bombeo, bodegas, campamento y fosa séptica. Posible grado de erosión por viento y agua al dejar expuesto sin agua el espejo de agua de la granja, bordos y caminos durante la etapa de secado, afectación del drenaje vertical en sitios con construccion de concreto.

Preparación de los estanques, reservorio, bordos y canales de salida	Flora	No existe agente de cambio ya que el polígono del proyecto carece totalmente de este importante componente biológico y los que se logren establecer sobre canales de llamada y drenes se respetaran.
	Suelo	Sellado del suelo en las etapas constructivas del proyecto con la afectación de 367.00 m^2 que soporta las infraestructuras de piso de concreto como compuertas de entrada y salida, carcamo de bombeo, bodegas, campamento y fosa séptica. Posible grado de erosión por viento y agua al dejar expuesto sin agua el espejo de agua de la granja, bordos y caminos durante la etapa de secado, afectación del drenaje vertical en sitios con construccion de concreto.

Preparación de los estanques, reservorio, bordos y canales de salida	Flora	No existe agente de cambio ya que el polígono del proyecto carece totalmente de este importante componente biológico y los que se logren establecer sobre canales de llamada y drenes se respetaran.
	Suelo	Sellado del suelo en las etapas constructivas del proyecto con la afectación de 367.00 m^2 que soporta las infraestructuras de piso de concreto como compuertas de entrada y salida, carcamo de bombeo, bodegas, campamento y fosa séptica. Posible grado de erosión por viento y agua al dejar expuesto sin agua el espejo de agua de la granja, bordos y caminos durante la etapa de secado, afectación del drenaje vertical en sitios con construccion de concreto.

Preparación de los estanques, reservorio, bordos y canales de salida	Flora	No existe agente de cambio ya que el polígono del proyecto carece totalmente de este importante componente biológico y los que se logren establecer sobre canales de llamada y drenes se respetaran.
	Suelo	Sellado del suelo en las etapas constructivas del proyecto con la afectación de 367.00 m^2 que soporta las infraestructuras de piso de concreto como compuertas de entrada y salida, carcamo de bombeo, bodegas, campamento y fosa séptica. Posible grado de erosión por viento y agua al dejar expuesto sin agua el espejo de agua de la granja, bordos y caminos durante la etapa de secado, afectación del drenaje vertical en sitios con construccion de concreto.

Preparación de los estanques, reservorio, bordos y canales de salida	Flora	No existe agente de cambio ya que el polígono del proyecto carece totalmente de este importante componente biológico y los que se logren establecer sobre canales de llamada y drenes se respetaran.
	Suelo	Sellado del suelo en las etapas constructivas del proyecto con la afectación de 367.00 m^2 que soporta las infraestructuras de piso de concreto como compuertas de entrada y salida, carcamo de bombeo, bodegas, campamento y fosa séptica. Posible grado de erosión por viento y agua al dejar expuesto sin agua el espejo de agua de la granja, bordos y caminos durante la etapa de secado, afectación del drenaje vertical en sitios con construccion de concreto.

Preparación de los estanques, reservorio, bordos y canales de salida	Flora	No existe agente de cambio ya que el polígono del proyecto carece totalmente de este importante componente biológico y los que se logren establecer sobre canales de llamada y drenes se respetaran.
	Suelo	Sellado del suelo en las etapas constructivas del proyecto con la afectación de 367.00 m^2 que soporta las infraestructuras de piso de concreto como compuertas de entrada y salida, carcamo de bombeo, bodegas, campamento y fosa séptica. Posible grado de erosión por viento y agua al dejar expuesto sin agua el espejo de agua de la granja, bordos y caminos durante la etapa de secado, afectación del drenaje vertical en sitios con construccion de concreto.

Preparación de los estanques, reservorio, bordos y canales de salida	Flora	No existe agente de cambio ya que el polígono del proyecto carece totalmente de este importante componente biológico y los que se logren establecer sobre canales de llamada y drenes se respetaran.
	Suelo	Sellado del suelo en las etapas constructivas del proyecto con la afectación de 367.00 m^2 que soporta las infraestructuras de piso de concreto como compuertas de entrada y salida, carcamo de bombeo, bodegas, campamento y fosa séptica. Posible grado de erosión por viento y agua al dejar expuesto sin agua el espejo de agua de la granja, bordos y caminos durante la etapa de secado, afectación del drenaje vertical en sitios con construccion de concreto.

Preparación de los estanques, reservorio, bordos y canales de salida	Flora	No existe agente de cambio ya que el polígono del proyecto carece totalmente de este importante componente biológico y los que se logren establecer sobre canales de llamada y drenes se respetaran.
	Suelo	Sellado del suelo en las etapas constructivas del proyecto con la afectación de 367.00 m^2 que soporta las infraestructuras de piso de concreto como compuertas de entrada y salida, carcamo de bombeo, bodegas, campamento y fosa séptica. Posible grado de erosión por viento y agua al dejar expuesto sin agua el espejo de agua de la granja, bordos y caminos durante la etapa de secado, afectación del drenaje vertical en sitios con construccion de concreto.

Preparación de los estanques, reservorio, bordos y canales de salida	Flora	No existe agente de cambio ya que el polígono del proyecto carece totalmente de este importante componente biológico y los que se logren establecer sobre canales de llamada y drenes se respetaran.
	Suelo	Sellado del suelo en las etapas constructivas del proyecto con la afectación de 367.00 m^2 que soporta las infraestructuras de piso de concreto como compuertas de entrada y salida, carcamo de bombeo, bodegas, campamento y fosa séptica. Posible grado de erosión por viento y agua al dejar expuesto sin agua el espejo de agua de la granja, bordos y caminos durante la etapa de secado, afectación del drenaje vertical en sitios con construccion de concreto.

Preparación de los estanques, reservorio, bordos y canales de salida	Flora	No existe agente de cambio ya que el polígono del proyecto carece totalmente de este importante componente biológico y los que se logren establecer sobre canales de llamada y drenes se respetaran.
	Suelo	Sellado del suelo en las etapas constructivas del proyecto con la afectación de 367.00 m^2 que soporta las infraestructuras de piso de concreto como compuertas de entrada y salida, carcamo de bombeo, bodegas, campamento y fosa séptica. Posible grado de erosión por viento y agua al dejar expuesto sin agua el espejo de agua de la granja, bordos y caminos durante la etapa de secado, afectación del drenaje vertical en sitios con construccion de concreto.

Preparación de los estanques, reservorio, bordos y canales de salida	Flora	No existe agente de cambio ya que el polígono del proyecto carece totalmente de este importante componente biológico y los que se logren establecer sobre canales de llamada y drenes se respetaran.
	Suelo	Sellado del suelo en las etapas constructivas del proyecto con la afectación de 367.00 m^2 que soporta las infraestructuras de piso de concreto como compuertas de entrada y salida, carcamo de bombeo, bodegas, campamento y fosa séptica. Posible grado de erosión por viento y agua al dejar expuesto sin agua el espejo de agua de la granja, bordos y caminos durante la etapa de secado, afectación del drenaje vertical en sitios con construccion de concreto.

Preparación de los estanques, reservorio, bordos y canales de salida	Flora	No existe agente de cambio ya que el polígono del proyecto carece totalmente de este importante componente biológico y los que se logren establecer sobre canales de llamada y drenes se respetaran.
	Suelo	Sellado del suelo en las etapas constructivas del proyecto con la afectación de 367.00 m^2 que soporta las infraestructuras de piso de concreto como compuertas de entrada y salida, carcamo de bombeo, bodegas, campamento y fosa séptica. Posible grado de erosión por viento y agua al dejar expuesto sin agua el espejo de agua de la granja, bordos y caminos durante la etapa de secado, afectación del drenaje vertical en sitios con construccion de concreto.

Preparación de los estanques, reservorio, bordos y canales de salida	Flora	No existe agente de cambio ya que el polígono del proyecto carece totalmente de este importante componente biológico y los que se logren establecer sobre canales de llamada y drenes se respetaran.
	Suelo	Sellado del suelo en las etapas constructivas del proyecto con la afectación de 367.00 m^2 que soporta las infraestructuras de piso de concreto como compuertas de entrada y salida, carcamo de bombeo, bodegas, campamento y fosa séptica. Posible grado de erosión por viento y agua al dejar expuesto sin agua el espejo de agua de la granja, bordos y caminos durante la etapa de secado, afectación del drenaje vertical en sitios con construccion de concreto.

Preparación de los estanques, reservorio, bordos y canales de salida	Flora	No existe agente de cambio ya que el polígono del proyecto carece totalmente de este importante componente biológico y los que se logren establecer sobre canales de llamada y drenes se respetaran.
	Suelo	Sellado del suelo en las etapas constructivas del proyecto con la afectación de 367.00 m^2 que soporta las infraestructuras de piso de concreto como compuertas de entrada y salida, carcamo de bombeo, bodegas, campamento y fosa séptica. Posible grado de erosión por viento y agua al dejar expuesto sin agua el espejo de agua de la granja, bordos y caminos durante la etapa de secado, afectación del drenaje vertical en sitios con construccion de concreto.

Preparación de los estanques, reservorio, bordos y canales de salida	Flora	No existe agente de cambio ya que el polígono del proyecto carece totalmente de este importante componente biológico y los que se logren establecer sobre canales de llamada y drenes se respetaran.
	Suelo	Sellado del suelo en las etapas constructivas del proyecto con la afectación de 367.00 m^2 que soporta las infraestructuras de piso de concreto como compuertas de entrada y salida, carcamo de bombeo, bodegas, campamento y fosa séptica. Posible grado de erosión por viento y agua al dejar expuesto sin agua el espejo de agua de la granja, bordos y caminos durante la etapa de secado, afectación del drenaje vertical en sitios con construccion de concreto.

Preparación de los estanques, reservorio, bordos y canales de salida	Flora	No existe agente de cambio ya que el polígono del proyecto carece totalmente de este importante componente biológico y los que se logren establecer sobre canales de llamada y drenes se respetaran.
	Suelo	Sellado del suelo en las etapas constructivas del proyecto con la afectación de 367.00 m^2 que soporta las infraestructuras de piso de concreto como compuertas de entrada y salida, carcamo de bombeo, bodegas, campamento y fosa séptica. Posible grado de erosión por viento y agua al dejar expuesto sin agua el espejo de agua de la granja, bordos y caminos durante la etapa de secado, afectación del drenaje vertical en sitios con construccion de concreto.

Preparación de los estanques, reservorio, bordos y canales de salida	Flora	No existe agente de cambio ya que el polígono del proyecto carece totalmente de este importante componente biológico y los que se logren establecer sobre canales de llamada y drenes se respetaran.
	Suelo	Sellado del suelo en las etapas constructivas del proyecto con la afectación de 367.00 m^2 que soporta las infraestructuras de piso de concreto como compuertas de entrada y salida, carcamo de bombeo, bodegas, campamento y fosa séptica. Posible grado de erosión por viento y agua al dejar expuesto sin agua el espejo de agua de la granja, bordos y caminos durante la etapa de secado, afectación del drenaje vertical en sitios con construccion de concreto.

Preparación de los estanques, reservorio, bordos y canales de salida	Flora	No existe agente de cambio ya que el polígono del proyecto carece totalmente de este importante componente biológico y los que se logren establecer sobre canales de llamada y drenes se respetaran.
	Suelo	Sellado del suelo en las etapas constructivas del proyecto con la afectación de 367.00 m^2 que soporta las infraestructuras de piso de concreto como compuertas de entrada y salida, carcamo de bombeo, bodegas, campamento y fosa séptica. Posible grado de erosión por viento y agua al dejar expuesto sin agua el espejo de agua de la granja, bordos y caminos durante la etapa de secado, afectación del drenaje vertical en sitios con construccion de concreto.

Preparación de los estanques, reservorio, bordos y canales de salida	Flora	No existe agente de cambio ya que el polígono del proyecto carece totalmente de este importante componente biológico y los que se logren establecer sobre canales de llamada y drenes se respetaran.
	Suelo	Sellado del suelo en las etapas constructivas del proyecto con la afectación de 367.00 m^2 que soporta las infraestructuras de piso de concreto como compuertas de entrada y salida, carcamo de bombeo, bodegas, campamento y fosa séptica. Posible grado de erosión por viento y agua al dejar expuesto sin agua el espejo de agua de la granja, bordos y caminos durante la etapa de secado, afectación del drenaje vertical en sitios con construccion de concreto.

Preparación de los estanques, reservorio, bordos y canales de salida	Flora	No existe agente de cambio ya que el polígono del proyecto carece totalmente de este importante componente biológico y los que se logren establecer sobre canales de llamada y drenes se respetaran.
	Suelo	Sellado del suelo en las etapas constructivas del proyecto con la afectación de 367.00 m^2 que soporta las infraestructuras de piso de concreto como compuertas de entrada y salida, carcamo de bombeo, bodegas, campamento y fosa séptica. Posible grado de erosión por viento y agua al dejar expuesto sin agua el espejo de agua de la granja, bordos y caminos durante la etapa de secado, afectación del drenaje vertical en sitios con construccion de concreto.

Preparación de los estanques, reservorio, bordos y canales de salida	Flora	No existe agente de cambio ya que el polígono del proyecto carece totalmente de este importante componente biológico y los que se logren establecer sobre canales de llamada y drenes se respetaran.
	Suelo	Sellado del suelo en las etapas constructivas del proyecto con la afectación de 367.00 m^2 que soporta las infraestructuras de piso de concreto como compuertas de entrada y salida, carcamo de bombeo, bodegas, campamento y fosa séptica. Posible grado de erosión por viento y agua al dejar expuesto sin agua el espejo de agua de la granja, bordos y caminos durante la etapa de secado, afectación del drenaje vertical en sitios con construccion de concreto.

Preparación de los estanques, reservorio, bordos y canales de salida	Flora	No existe agente de cambio ya que el polígono del proyecto carece totalmente de este importante componente biológico y los que se logren establecer sobre canales de llamada y drenes se respetaran.
	Suelo	Sellado del suelo en las etapas constructivas del proyecto con la afectación de 367.00 m^2 que soporta las infraestructuras de piso de concreto como compuertas de entrada y salida, carcamo de bombeo, bodegas, campamento y fosa séptica. Posible grado de erosión por viento y agua al dejar expuesto sin agua el espejo de agua de la granja, bordos y caminos durante la etapa de secado, afectación del drenaje vertical en sitios con construccion de concreto.

Preparación de los estanques, reservorio, bordos y canales de salida	Flora	No existe agente de cambio ya que el polígono del proyecto carece totalmente de este importante componente biológico y los que se logren establecer sobre canales de llamada y drenes se respetaran.
	Suelo	Sellado del suelo en las etapas constructivas del proyecto con la afectación de 367.00 m^2 que soporta las infraestructuras de piso de concreto como compuertas de entrada y salida, carcamo de bombeo, bodegas, campamento y fosa séptica. Posible grado de erosión por viento y agua al dejar expuesto sin agua el espejo de agua de la granja, bordos y caminos durante la etapa de secado, afectación del drenaje vertical en sitios con construccion de concreto.

Preparación de los estanques, reservorio, bordos y canales de salida	Flora	No existe agente de cambio ya que el polígono del proyecto carece totalmente de este importante componente biológico y los que se logren establecer sobre canales de llamada y drenes se respetaran.
	Suelo	Sellado del suelo en las etapas constructivas del proyecto con la afectación de 367.00 m^2 que soporta las infraestructuras de piso de concreto como compuertas de entrada y salida, carcamo de bombeo, bodegas, campamento y fosa séptica. Posible grado de erosión por viento y agua al dejar expuesto sin agua el espejo de agua de la granja, bordos y caminos durante la etapa de secado, afectación del drenaje vertical en sitios con construccion de concreto.

Preparación de los estanques, reservorio, bordos y canales de salida	Flora	No existe agente de cambio ya que el polígono del proyecto carece totalmente de este importante componente biológico y los que se logren establecer sobre canales de llamada y drenes se respetaran.
	Suelo	Sellado del suelo en las etapas constructivas del proyecto con la afectación de 367.00 m^2 que soporta las infraestructuras de piso de concreto como compuertas de entrada y salida, carcamo de bombeo, bodegas, campamento y fosa séptica. Posible grado de erosión por viento y agua al dejar expuesto sin agua el espejo de agua de la granja, bordos y caminos durante la etapa de secado, afectación del drenaje vertical en sitios con construccion de concreto.

Preparación de los estanques, reservorio, bordos y canales de salida	Flora	No existe agente de cambio ya que el polígono del proyecto carece totalmente de este importante componente biológico y los que se logren establecer sobre canales de llamada y drenes se respetaran.
	Suelo	Sellado del suelo en las etapas constructivas del proyecto con la afectación de 367.00 m^2 que soporta las infraestructuras de piso de concreto como compuertas de entrada y salida, carcamo de bombeo, bodegas, campamento y fosa séptica. Posible grado de erosión por viento y agua al dejar expuesto sin agua el espejo de agua de la granja, bordos y caminos durante la etapa de secado, afectación del drenaje vertical en sitios con construccion de concreto.

Preparación de los estanques, reservorio, bordos y canales de salida	Flora	No existe agente de cambio ya que el polígono del proyecto carece totalmente de este importante componente biológico y los que se logren establecer sobre canales de llamada y drenes se respetaran.
	Suelo	Sellado del suelo en las etapas constructivas del proyecto con la afectación de 367.00 m^2 que soporta las infraestructuras de piso de concreto como compuertas de entrada y salida, carcamo de bombeo, bodegas, campamento y fosa séptica. Posible grado de erosión por viento y agua al dejar expuesto sin agua el espejo de agua de la granja, bordos y caminos durante la etapa de secado, afectación del drenaje vertical en sitios con construccion de concreto.

Preparación de los estanques, reservorio, bordos y canales de salida	Flora	No existe agente de cambio ya que el polígono del proyecto carece totalmente de este importante componente biológico y los que se logren establecer sobre canales de llamada y drenes se respetaran.
	Suelo	Sellado del suelo en las etapas constructivas del proyecto con la afectación de 367.00 m^2 que soporta las infraestructuras de piso de concreto como compuertas de entrada y salida, carcamo de bombeo, bodegas, campamento y fosa séptica. Posible grado de erosión por viento y agua al dejar expuesto sin agua el espejo de agua de la granja, bordos y caminos durante la etapa de secado, afectación del drenaje vertical en sitios con construccion de concreto.

Preparación de los estanques, reservorio, bordos y canales de salida	Flora	No existe agente de cambio ya que el polígono del proyecto carece totalmente de este importante componente biológico y los que se logren establecer sobre canales de llamada y drenes se respetaran.
	Suelo	Sellado del suelo en las etapas constructivas del proyecto con la afectación de 367.00 m^2 que soporta las infraestructuras de piso de concreto como compuertas de entrada y salida, carcamo de bombeo, bodegas, campamento y fosa séptica. Posible grado de erosión por viento y agua al dejar expuesto sin agua el espejo de agua de la granja, bordos y caminos durante la etapa de secado, afectación del drenaje vertical en sitios con construccion de concreto.

Preparación de los estanques, reservorio, bordos y canales de salida	Flora	No existe agente de cambio ya que el polígono del proyecto carece totalmente de este importante componente biológico y los que se logren establecer sobre canales de llamada y drenes se respetaran.
	Suelo	Sellado del suelo en las etapas constructivas del proyecto con la afectación de 367.00 m^2 que soporta las infraestructuras de piso de concreto como compuertas de entrada y salida, carcamo de bombeo, bodegas, campamento y fosa séptica. Posible grado de erosión por viento y agua al dejar expuesto sin agua el espejo de agua de la granja, bordos y caminos durante la etapa de secado, afectación del drenaje vertical en sitios con construccion de concreto.

Preparación de los estanques, reservorio, bordos y canales de salida	Flora	No existe agente de cambio ya que el polígono del proyecto carece totalmente de este importante componente biológico y los que se logren establecer sobre canales de llamada y drenes se respetaran.
	Suelo	Sellado del suelo en las etapas constructivas del proyecto con la afectación de 367.00 m^2 que soporta las infraestructuras de piso de concreto como compuertas de entrada y salida, carcamo de bombeo, bodegas, campamento y fosa séptica. Posible grado de erosión por viento y agua al dejar expuesto sin agua el espejo de agua de la granja, bordos y caminos durante la etapa de secado, afectación del drenaje vertical en sitios con construccion de concreto.

Preparación de los estanques, reservorio, bordos y canales de salida	Flora	No existe agente de cambio ya que el polígono del proyecto carece totalmente de este importante componente biológico y los que se logren establecer sobre canales de llamada y drenes se respetaran.
	Suelo	Sellado del suelo en las etapas constructivas del proyecto con la afectación de 367.00 m^2 que soporta las infraestructuras de piso de concreto como compuertas de entrada y salida, carcamo de bombeo, bodegas, campamento y fosa séptica. Posible grado de erosión por viento y agua al dejar expuesto sin agua el espejo de agua de la granja, bordos y caminos durante la etapa de secado, afectación del drenaje vertical en sitios con construccion de concreto.

Preparación de los estanques, reservorio, bordos y canales de salida	Flora	No existe agente de cambio ya que el polígono del proyecto carece totalmente de este importante componente biológico y los que se logren establecer sobre canales de llamada y drenes se respetaran.
	Suelo	Sellado del suelo en las etapas constructivas del proyecto con la afectación de 367.00 m^2 que soporta las infraestructuras de piso de concreto como compuertas de entrada y salida, carcamo de bombeo, bodegas, campamento y fosa séptica. Posible grado de erosión por viento y agua al dejar expuesto sin agua el espejo de agua de la granja, bordos y caminos durante la etapa de secado, afectación del drenaje vertical en sitios con construccion de concreto.

Preparación de los estanques, reservorio, bordos y canales de salida	Flora	No existe agente de cambio ya que el polígono del proyecto carece totalmente de este importante componente biológico y los que se logren establecer sobre canales de llamada y drenes se respetaran.
	Suelo	Sellado del suelo en las etapas constructivas del proyecto con la afectación de 367.00 m^2 que soporta las infraestructuras de piso de concreto como compuertas de entrada y salida, carcamo de bombeo, bodegas, campamento y fosa séptica. Posible grado de erosión por viento y agua al dejar expuesto sin agua el espejo de agua de la granja, bordos y caminos durante la etapa de secado, afectación del drenaje vertical en sitios con construccion de concreto.

Preparación de los estanques, reservorio, bordos y canales de salida	Flora	No existe agente de cambio ya que el polígono del proyecto carece totalmente de este importante componente biológico y los que se logren establecer sobre canales de llamada y drenes se respetaran.
	Suelo	Sellado del suelo en las etapas constructivas del proyecto con la afectación de 367.00 m^2 que soporta las infraestructuras de piso de concreto como compuertas de entrada y salida, carcamo de bombeo, bodegas, campamento y fosa séptica. Posible grado de erosión por viento y agua al dejar expuesto sin agua el espejo de agua de la granja, bordos y caminos durante la etapa de secado, afectación del drenaje vertical en sitios con construccion de concreto.

Preparación de los estanques, reservorio, bordos y canales de salida	Flora	No existe agente de cambio ya que el polígono del proyecto carece totalmente de este importante componente biológico y los que se logren establecer sobre canales de llamada y drenes se respetaran.
	Suelo	Sellado del suelo en las etapas constructivas del proyecto con la afectación de 367.00 m^2 que soporta las infraestructuras de piso de concreto como compuertas de entrada y salida, carcamo de bombeo, bodegas, campamento y fosa séptica. Posible grado de erosión por viento y agua al dejar expuesto sin agua el espejo de agua de la granja, bordos y caminos durante la etapa de secado, afectación del drenaje vertical en sitios con construccion de concreto.

Preparación de los estanques, reservorio, bordos y canales de salida	Flora	No existe agente de cambio ya que el polígono del proyecto carece totalmente de este importante componente biológico y los que se logren establecer sobre canales de llamada y drenes se respetaran.
	Suelo	Sellado del suelo en las etapas constructivas del proyecto con la afectación de 367.00 m^2 que soporta las infraestructuras de piso de concreto como compuertas de entrada y salida, carcamo de bombeo, bodegas, campamento y fosa séptica. Posible grado de erosión por viento y agua al dejar expuesto sin agua el espejo de agua de la granja, bordos y caminos durante la etapa de secado, afectación del drenaje vertical en sitios con construccion de concreto.

Preparación de los estanques, reservorio, bordos y canales de salida	Flora	No existe agente de cambio ya que el polígono del proyecto carece totalmente de este importante componente biológico y los que se logren establecer sobre canales de llamada y drenes se respetaran.
	Suelo	Sellado del suelo en las etapas constructivas del proyecto con la afectación de 367.00 m^2 que soporta las infraestructuras de piso de concreto como compuertas de entrada y salida, carcamo de bombeo, bodegas, campamento y fosa séptica. Posible grado de erosión por viento y agua al dejar expuesto sin agua el espejo de agua de la granja, bordos y caminos durante la etapa de secado, afectación del drenaje vertical en sitios con construccion de concreto.

Preparación de los estanques, reservorio, bordos y canales de salida	Flora	No existe agente de cambio ya que el polígono del proyecto carece totalmente de este importante componente biológico y los que se logren establecer sobre canales de llamada y drenes se respetaran.
	Suelo	Sellado del suelo en las etapas constructivas del proyecto con la afectación de 367.00 m^2 que soporta las infraestructuras de piso de concreto como compuertas de entrada y salida, carcamo de bombeo, bodegas, campamento y fosa séptica. Posible grado de erosión por viento y agua al dejar expuesto sin agua el espejo de agua de la granja, bordos y caminos durante la etapa de secado, afectación del drenaje vertical en sitios con construccion de concreto.

Preparación de los estanques, reservorio, bordos y canales de salida	Flora	No existe agente de cambio ya que el polígono del proyecto carece totalmente de este importante componente biológico y los que se logren establecer sobre canales de llamada y drenes se respetaran.
	Suelo	Sellado del suelo en las etapas constructivas del proyecto con la afectación de 367.00 m^2 que soporta las infraestructuras de piso de concreto como compuertas de entrada y salida, carcamo de bombeo, bodegas, campamento y fosa séptica. Posible grado de erosión por viento y agua al dejar expuesto sin agua el espejo de agua de la granja, bordos y caminos durante la etapa de secado, afectación del drenaje vertical en sitios con construccion de concreto.

Preparación de los estanques, reservorio, bordos y canales de salida	Flora	No existe agente de cambio ya que el polígono del proyecto carece totalmente de este importante componente biológico y los que se logren establecer sobre canales de llamada y drenes se respetaran.
	Suelo	Sellado del suelo en las etapas constructivas del proyecto con la afectación de 367.00 m^2 que soporta las infraestructuras de piso de concreto como compuertas de entrada y salida, carcamo de bombeo, bodegas, campamento y fosa séptica. Posible grado de erosión por viento y agua al dejar expuesto sin agua el espejo de agua de la granja, bordos y caminos durante la etapa de secado, afectación del drenaje vertical en sitios con construccion de concreto.

Preparación de los estanques, reservorio, bordos y canales de salida	Flora	No existe agente de cambio ya que el polígono del proyecto carece totalmente de este importante componente biológico y los que se logren establecer sobre canales de llamada y drenes se respetaran.
	Suelo	Sellado del suelo en las etapas constructivas del proyecto con la afectación de 367.00 m^2 que soporta las infraestructuras de piso de concreto como compuertas de entrada y salida, carcamo de bombeo, bodegas, campamento y fosa séptica. Posible grado de erosión por viento y agua al dejar expuesto sin agua el espejo de agua de la granja, bordos y caminos durante la etapa de secado, afectación del drenaje vertical en sitios con construccion de concreto.

Preparación de los estanques, reservorio, bordos y canales de salida	Flora	No existe agente de cambio ya que el polígono del proyecto carece totalmente de este importante componente biológico y los que se logren establecer sobre canales de llamada y drenes se respetaran.
	Suelo	Sellado del suelo en las etapas constructivas del proyecto con la afectación de 367.00 m^2 que soporta las infraestructuras de piso de concreto como compuertas de entrada y salida, carcamo de bombeo, bodegas, campamento y fosa séptica. Posible grado de erosión por viento y agua al dejar expuesto sin agua el espejo de agua de la granja, bordos y caminos durante la etapa de secado, afectación del drenaje vertical en sitios con construccion de concreto.

Preparación de los estanques, reservorio, bordos y canales de salida	Flora	No existe agente de cambio ya que el polígono del proyecto carece totalmente de este importante componente biológico y los que se logren establecer sobre canales de llamada y drenes se respetaran.
	Suelo	Sellado del suelo en las etapas constructivas del proyecto con la afectación de 367.00 m^2 que soporta las infraestructuras de piso de concreto como compuertas de entrada y salida, carcamo de bombeo, bodegas, campamento y fosa séptica. Posible grado de erosión por viento y agua al dejar expuesto sin agua el espejo de agua de la granja, bordos y caminos durante la etapa de secado, afectación del drenaje vertical en sitios con construccion de concreto.

Preparación de los estanques, reservorio, bordos y canales de salida	Flora	No existe agente de cambio ya que el polígono del proyecto carece totalmente de este importante componente biológico y los que se logren establecer sobre canales de llamada y drenes se respetaran.
	Suelo	Sellado del suelo en las etapas constructivas del proyecto con la afectación de 367.00 m^2 que soporta las infraestructuras de piso de concreto como compuertas de entrada y salida, carcamo de bombeo, bodegas, campamento y fosa séptica. Posible grado de erosión por viento y agua al dejar expuesto sin agua el espejo de agua de la granja, bordos y caminos durante la etapa de secado, afectación del drenaje vertical en sitios con construccion de concreto.

Preparación de los estanques, reservorio, bordos y canales de salida	Flora	No existe agente de cambio ya que el polígono del proyecto carece totalmente de este importante componente biológico y los que se logren establecer sobre canales de llamada y drenes se respetaran.
	Suelo	Sellado del suelo en las etapas constructivas del proyecto con la afectación de 367.00 m^2 que soporta las infraestructuras de piso de concreto como compuertas de entrada y salida, carcamo de bombeo, bodegas, campamento y fosa séptica. Posible grado de erosión por viento y agua al dejar expuesto sin agua el espejo de agua de la granja, bordos y caminos durante la etapa de secado, afectación del drenaje vertical en sitios con construccion de concreto.

Preparación de los estanques, reservorio, bordos y canales de salida	Flora	No existe agente de cambio ya que el polígono del proyecto carece totalmente de este importante componente biológico y los que se logren establecer sobre canales de llamada y drenes se respetaran.
	Suelo	Sellado del suelo en las etapas constructivas del proyecto con la afectación de 367.00 m^2 que soporta las infraestructuras de piso de concreto como compuertas de entrada y salida, carcamo de bombeo, bodegas, campamento y fosa séptica. Posible grado de erosión por viento y agua al dejar expuesto sin agua el espejo de agua de la granja, bordos y caminos durante la etapa de secado, afectación del drenaje vertical en sitios con construccion de concreto.

Preparación de los estanques, reservorio, bordos y canales de salida	Flora	No existe agente de cambio ya que el polígono del proyecto carece totalmente de este importante componente biológico y los que se logren establecer sobre canales de llamada y drenes se respetaran.
	Suelo	Sellado del suelo en las etapas constructivas del proyecto con la afectación de 367.00 m^2 que soporta las infraestructuras de piso de concreto como compuertas de entrada y salida, carcamo de bombeo, bodegas, campamento y fosa séptica. Posible grado de erosión por viento y agua al dejar expuesto sin agua el espejo de agua de la granja, bordos y caminos durante la etapa de secado, afectación del drenaje vertical en sitios con construccion de concreto.

Preparación de los estanques, reservorio, bordos y canales de salida	Flora	No existe agente de cambio ya que el polígono del proyecto carece totalmente de este importante componente biológico y los que se logren establecer sobre canales de llamada y drenes se respetaran.
	Suelo	Sellado del suelo en las etapas constructivas del proyecto con la afectación de 367.00 m^2 que soporta las infraestructuras de piso de concreto como compuertas de entrada y salida, carcamo de bombeo, bodegas, campamento y fosa séptica. Posible grado de erosión por viento y agua al dejar expuesto sin agua el espejo de agua de la granja, bordos y caminos durante la etapa de secado, afectación del drenaje vertical en sitios con construccion de concreto.

Preparación de los estanques, reservorio, bordos y canales de salida	Flora	No existe agente de cambio ya que el polígono del proyecto carece totalmente de este importante componente biológico y los que se logren establecer sobre canales de llamada y drenes se respetaran.
	Suelo	Sellado del suelo en las etapas constructivas del proyecto con la afectación de 367.00 m^2 que soporta las infraestructuras de piso de concreto como compuertas de entrada y salida, carcamo de bombeo, bodegas, campamento y fosa séptica. Posible grado de erosión por viento y agua al dejar expuesto sin agua el espejo de agua de la granja, bordos y caminos durante la etapa de secado, afectación del drenaje vertical en sitios con construccion de concreto.

Preparación de los estanques, reservorio, bordos y canales de salida	Flora	No existe agente de cambio ya que el polígono del proyecto carece totalmente de este importante componente biológico y los que se logren establecer sobre canales de llamada y drenes se respetaran.
	Suelo	Sellado del suelo en las etapas constructivas del proyecto con la afectación de 367.00 m^2 que soporta las infraestructuras de piso de concreto como compuertas de entrada y salida, carcamo de bombeo, bodegas, campamento y fosa séptica. Posible grado de erosión por viento y agua al dejar expuesto sin agua el espejo de agua de la granja, bordos y caminos durante la etapa de secado, afectación del drenaje vertical en sitios con construccion de concreto.

Preparación de los estanques, reservorio, bordos y canales de salida	Flora	No existe agente de cambio ya que el polígono del proyecto carece totalmente de este importante componente biológico y los que se logren establecer sobre canales de llamada y drenes se respetaran.
	Suelo	Sellado del suelo en las etapas constructivas del proyecto con la afectación de 367.00 m^2 que soporta las infraestructuras de piso de concreto como compuertas de entrada y salida, carcamo de bombeo, bodegas, campamento y fosa séptica. Posible grado de erosión por viento y agua al dejar expuesto sin agua el espejo de agua de la granja, bordos y caminos durante la etapa de secado, afectación del drenaje vertical en sitios con construccion de concreto.

Preparación de los estanques, reservorio, bordos y canales de salida	Flora	No existe agente de cambio ya que el polígono del proyecto carece totalmente de este importante componente biológico y los que se logren establecer sobre canales de llamada y drenes se respetaran.
	Suelo	Sellado del suelo en las etapas constructivas del proyecto con la afectación de 367.00 m^2 que soporta las infraestructuras de piso de concreto como compuertas de entrada y salida, carcamo de bombeo, bodegas, campamento y fosa séptica. Posible grado de erosión por viento y agua al dejar expuesto sin agua el espejo de agua de la granja, bordos y caminos durante la etapa de secado, afectación del drenaje vertical en sitios con construccion de concreto.

Preparación de los estanques, reservorio, bordos y canales de salida	Flora	No existe agente de cambio ya que el polígono del proyecto carece totalmente de este importante componente biológico y los que se logren establecer sobre canales de llamada y drenes se respetaran.
	Suelo	Sellado del suelo en las etapas constructivas del proyecto con la afectación de 367.00 m^2 que soporta las infraestructuras de piso de concreto como compuertas de entrada y salida, carcamo de bombeo, bodegas, campamento y fosa séptica. Posible grado de erosión por viento y agua al dejar expuesto sin agua el espejo de agua de la granja, bordos y caminos durante la etapa de secado, afectación del drenaje vertical en sitios con construccion de concreto.

Preparación de los estanques, reservorio, bordos y canales de salida	Flora	No existe agente de cambio ya que el polígono del proyecto carece totalmente de este importante componente biológico y los que se logren establecer sobre canales de llamada y drenes se respetaran.
	Suelo	Sellado del suelo en las etapas constructivas del proyecto con la afectación de 367.00 m^2 que soporta las infraestructuras de piso de concreto como compuertas de entrada y salida, carcamo de bombeo, bodegas, campamento y fosa séptica. Posible grado de erosión por viento y agua al dejar expuesto sin agua el espejo de agua de la granja, bordos y caminos durante la etapa de secado, afectación del drenaje vertical en sitios con construccion de concreto.

Preparación de los estanques, reservorio, bordos y canales de salida	Flora	No existe agente de cambio ya que el polígono del proyecto carece totalmente de este importante componente biológico y los que se logren establecer sobre canales de llamada y drenes se respetaran.
	Suelo	Sellado del suelo en las etapas constructivas del proyecto con la afectación de 367.00 m^2 que soporta las infraestructuras de piso de concreto como compuertas de entrada y salida, carcamo de bombeo, bodegas, campamento y fosa séptica. Posible grado de erosión por viento y agua al dejar expuesto sin agua el espejo de agua de la granja, bordos y caminos durante la etapa de secado, afectación del drenaje vertical en sitios con construccion de concreto.

Preparación de los estanques, reservorio, bordos y canales de salida	Flora	No existe agente de cambio ya que el polígono del proyecto carece totalmente de este importante componente biológico y los que se logren establecer sobre canales de llamada y drenes se respetaran.
	Suelo	Sellado del suelo en las etapas constructivas del proyecto con la afectación de 367.00 m^2 que soporta las infraestructuras de piso de concreto como compuertas de entrada y salida, carcamo de bombeo, bodegas, campamento y fosa séptica. Posible grado de erosión por viento y agua al dejar expuesto sin agua el espejo de agua de la granja, bordos y caminos durante la etapa de secado, afectación del drenaje vertical en sitios con construccion de concreto.

Preparación de los estanques, reservorio, bordos y canales de salida	Flora	No existe agente de cambio ya que el polígono del proyecto carece totalmente de este importante componente biológico y los que se logren establecer sobre canales de llamada y drenes se respetaran.
	Suelo	Sellado del suelo en las etapas constructivas del proyecto con la afectación de 367.00 m^2 que soporta las infraestructuras de piso de concreto como compuertas de entrada y salida, carcamo de bombeo, bodegas, campamento y fosa séptica. Posible grado de erosión por viento y agua al dejar expuesto sin agua el espejo de agua de la granja, bordos y caminos durante la etapa de secado, afectación del drenaje vertical en sitios con construccion de concreto.

Preparación de los estanques, reservorio, bordos y canales de salida	Flora	No existe agente de cambio ya que el polígono del proyecto carece totalmente de este importante componente biológico y los que se logren establecer sobre canales de llamada y drenes se respetaran.
	Suelo	Sellado del suelo en las etapas constructivas del proyecto con la afectación de 367.00 m^2 que soporta las infraestructuras de piso de concreto como compuertas de entrada y salida, carcamo de bombeo, bodegas, campamento y fosa séptica. Posible grado de erosión por viento y agua al dejar expuesto sin agua el espejo de agua de la granja, bordos y caminos durante la etapa de secado, afectación del drenaje vertical en sitios con construccion de concreto.

Preparación de los estanques, reservorio, bordos y canales de salida	Flora	No existe agente de cambio ya que el polígono del proyecto carece totalmente de este importante componente biológico y los que se logren establecer sobre canales de llamada y drenes se respetaran.
	Suelo	Sellado del suelo en las etapas constructivas del proyecto con la afectación de 367.00 m^2 que soporta las infraestructuras de piso de concreto como compuertas de entrada y salida, carcamo de bombeo, bodegas, campamento y fosa séptica. Posible grado de erosión por viento y agua al dejar expuesto sin agua el espejo de agua de la granja, bordos y caminos durante la etapa de secado, afectación del drenaje vertical en sitios con construccion de concreto.

Preparación de los estanques, reservorio, bordos y canales de salida	Flora	No existe agente de cambio ya que el polígono del proyecto carece totalmente de este importante componente biológico y los que se logren establecer sobre canales de llamada y drenes se respetaran.
	Suelo	Sellado del suelo en las etapas constructivas del proyecto con la afectación de 367.00 m^2 que soporta las infraestructuras de piso de concreto como compuertas de entrada y salida, carcamo de bombeo, bodegas, campamento y fosa séptica. Posible grado de erosión por viento y agua al dejar expuesto sin agua el espejo de agua de la granja, bordos y caminos durante la etapa de secado, afectación del drenaje vertical en sitios con construccion de concreto.

Preparación de los estanques, reservorio, bordos y canales de salida	Flora	No existe agente de cambio ya que el polígono del proyecto carece totalmente de este importante componente biológico y los que se logren establecer sobre canales de llamada y drenes se respetaran.
	Suelo	Sellado del suelo en las etapas constructivas del proyecto con la afectación de 367.00 m^2 que soporta las infraestructuras de piso de concreto como compuertas de entrada y salida, carcamo de bombeo, bodegas, campamento y fosa séptica. Posible grado de erosión por viento y agua al dejar expuesto sin agua el espejo de agua de la granja, bordos y caminos durante la etapa de secado, afectación del drenaje vertical en sitios con construccion de concreto.

Preparación de los estanques, reservorio, bordos y canales de salida	Flora	No existe agente de cambio ya que el polígono del proyecto carece totalmente de este importante componente biológico y los que se logren establecer sobre canales de llamada y drenes se respetaran.
	Suelo	Sellado del suelo en las etapas constructivas del proyecto con la afectación de 367.00 m^2 que soporta las infraestructuras de piso de concreto como compuertas de entrada y salida, carcamo de bombeo, bodegas, campamento y fosa séptica. Posible grado de erosión por viento y agua al dejar expuesto sin agua el espejo de agua de la granja, bordos y caminos durante la etapa de secado, afectación del drenaje vertical en sitios con construccion de concreto.

Preparación de los estanques, reservorio, bordos y canales de salida	Flora	No existe agente de cambio ya que el polígono del proyecto carece totalmente de este importante componente biológico y los que se logren establecer sobre canales de llamada y drenes se respetaran.
	Suelo	Sellado del suelo en las etapas constructivas del proyecto con la afectación de 367.00 m^2 que soporta las infraestructuras de piso de concreto como compuertas de entrada y salida, carcamo de bombeo, bodegas, campamento y fosa séptica. Posible grado de erosión por viento y agua al dejar expuesto sin agua el espejo de agua de la granja, bordos y caminos durante la etapa de secado, afectación del drenaje vertical en sitios con construccion de concreto.

Preparación de los estanques, reservorio, bordos y canales de salida	Flora	No existe agente de cambio ya que el polígono del proyecto carece totalmente de este importante componente biológico y los que se logren establecer sobre canales de llamada y drenes se respetaran.
	Suelo	Sellado del suelo en las etapas constructivas del proyecto con la afectación de 367.00 m^2 que soporta las infraestructuras de piso de concreto como compuertas de entrada y salida, carcamo de bombeo, bodegas, campamento y fosa séptica. Posible grado de erosión por viento y agua al dejar expuesto sin agua el espejo de agua de la granja, bordos y caminos durante la etapa de secado, afectación del drenaje vertical en sitios con construccion de concreto.

Preparación de los estanques, reservorio, bordos y canales de salida	Flora	No existe agente de cambio ya que el polígono del proyecto carece totalmente de este importante componente biológico y los que se logren establecer sobre canales de llamada y drenes se respetaran.
	Suelo	Sellado del suelo en las etapas constructivas del proyecto con la afectación de 367.00 m^2 que soporta las infraestructuras de piso de concreto como compuertas de entrada y salida, carcamo de bombeo, bodegas, campamento y fosa séptica. Posible grado de erosión por viento y agua al dejar expuesto sin agua el espejo de agua de la granja, bordos y caminos durante la etapa de secado, afectación del drenaje vertical en sitios con construccion de concreto.

Preparación de los estanques, reservorio, bordos y canales de salida	Flora	No existe agente de cambio ya que el polígono del proyecto carece totalmente de este importante componente biológico y los que se logren establecer sobre canales de llamada y drenes se respetaran.
	Suelo	Sellado del suelo en las etapas constructivas del proyecto con la afectación de 367.00 m^2 que soporta las infraestructuras de piso de concreto como compuertas de entrada y salida, carcamo de bombeo, bodegas, campamento y fosa séptica. Posible grado de erosión por viento y agua al dejar expuesto sin agua el espejo de agua de la granja, bordos y caminos durante la etapa de secado, afectación del drenaje vertical en sitios con construccion de concreto.

Preparación de los estanques, reservorio, bordos y canales de salida	Flora	No existe agente de cambio ya que el polígono del proyecto carece totalmente de este importante componente biológico y los que se logren establecer sobre canales de llamada y drenes se respetaran.
	Suelo	Sellado del suelo en las etapas constructivas del proyecto con la afectación de 367.00 m^2 que soporta las infraestructuras de piso de concreto como compuertas de entrada y salida, carcamo de bombeo, bodegas, campamento y fosa séptica. Posible grado de erosión por viento y agua al dejar expuesto sin agua el espejo de agua de la granja, bordos y caminos durante la etapa de secado, afectación del drenaje vertical en sitios con construccion de concreto.

Preparación de los estanques, reservorio, bordos y canales de salida	Flora	No existe agente de cambio ya que el polígono del proyecto carece totalmente de este importante componente biológico y los que se logren establecer sobre canales de llamada y drenes se respetaran.
	Suelo	Sellado del suelo en las etapas constructivas del proyecto con la afectación de 367.00 m^2 que soporta las infraestructuras de piso de concreto como compuertas de entrada y salida, carcamo de bombeo, bodegas, campamento y fosa séptica. Posible grado de erosión por viento y agua al dejar expuesto sin agua el espejo de agua de la granja, bordos y caminos durante la etapa de secado, afectación del drenaje vertical en sitios con construccion de concreto.

Preparación de los estanques, reservorio, bordos y canales de salida	Flora	No existe agente de cambio ya que el polígono del proyecto carece totalmente de este importante componente biológico y los que se logren establecer sobre canales de llamada y drenes se respetaran.
	Suelo	Sellado del suelo en las etapas constructivas del proyecto con la afectación de 367.00 m^2 que soporta las infraestructuras de piso de concreto como compuertas de entrada y salida, carcamo de bombeo, bodegas, campamento y fosa séptica. Posible grado de erosión por viento y agua al dejar expuesto sin agua el espejo de agua de la granja, bordos y caminos durante la etapa de secado, afectación del drenaje vertical en sitios con construccion de concreto.

Preparación de los estanques, reservorio, bordos y canales de salida	Flora	No existe agente de cambio ya que el polígono del proyecto carece totalmente de este importante componente biológico y los que se logren establecer sobre canales de llamada y drenes se respetaran.
	Suelo	Sellado del suelo en las etapas constructivas del proyecto con la afectación de 367.00 m^2 que soporta las infraestructuras de piso de concreto como compuertas de entrada y salida, carcamo de bombeo, bodegas, campamento y fosa séptica. Posible grado de erosión por viento y agua al dejar expuesto sin agua el espejo de agua de la granja, bordos y caminos durante la etapa de secado, afectación del drenaje vertical en sitios con construccion de concreto.

Preparación de los estanques, reservorio, bordos y canales de salida	Flora	No existe agente de cambio ya que el polígono del proyecto carece totalmente de este importante componente biológico y los que se logren establecer sobre canales de llamada y drenes se respetaran.
	Suelo	Sellado del suelo en las etapas constructivas del proyecto con la afectación de 367.00 m^2 que soporta las infraestructuras de piso de concreto como compuertas de entrada y salida, carcamo de bombeo, bodegas, campamento y fosa séptica. Posible grado de erosión por viento y agua al dejar expuesto sin agua el espejo de agua de la granja, bordos y caminos durante la etapa de secado, afectación del drenaje vertical en sitios con construccion de concreto.

Preparación de los estanques, reservorio, bordos y canales de salida	Flora	No existe agente de cambio ya que el polígono del proyecto carece totalmente de este importante componente biológico y los que se logren establecer sobre canales de llamada y drenes se respetaran.
	Suelo	Sellado del suelo en las etapas constructivas del proyecto con la afectación de 367.00 m^2 que soporta las infraestructuras de piso de concreto como compuertas de entrada y salida, carcamo de bombeo, bodegas, campamento y fosa séptica. Posible grado de erosión por viento y agua al dejar expuesto sin agua el espejo de agua de la granja, bordos y caminos durante la etapa de secado, afectación del drenaje vertical en sitios con construccion de concreto.

Preparación de los estanques, reservorio, bordos y canales de salida	Flora	No existe agente de cambio ya que el polígono del proyecto carece totalmente de este importante componente biológico y los que se logren establecer sobre canales de llamada y drenes se respetaran.
	Suelo	Sellado del suelo en las etapas constructivas del proyecto con la afectación de 367.00 m^2 que soporta las infraestructuras de piso de concreto como compuertas de entrada y salida, carcamo de bombeo, bodegas, campamento y fosa séptica. Posible grado de erosión por viento y agua al dejar expuesto sin agua el espejo de agua de la granja, bordos y caminos durante la etapa de secado, afectación del drenaje vertical en sitios con construccion de concreto.

Preparación de los estanques, reservorio, bordos y canales de salida	Flora	No existe agente de cambio ya que el polígono del proyecto carece totalmente de este importante componente biológico y los que se logren establecer sobre canales de llamada y drenes se respetaran.
	Suelo	Sellado del suelo en las etapas constructivas del proyecto con la afectación de 367.00 m^2 que soporta las infraestructuras de piso de concreto como compuertas de entrada y salida, carcamo de bombeo, bodegas, campamento y fosa séptica. Posible grado de erosión por viento y agua al dejar expuesto sin agua el espejo de agua de la granja, bordos y caminos durante la etapa de secado, afectación del drenaje vertical en sitios con construccion de concreto.

Preparación de los estanques, reservorio, bordos y canales de salida	Flora	No existe agente de cambio ya que el polígono del proyecto carece totalmente de este importante componente biológico y los que se logren establecer sobre canales de llamada y drenes se respetaran.
	Suelo	Sellado del suelo en las etapas constructivas del proyecto con la afectación de 367.00 m^2 que soporta las infraestructuras de piso de concreto como compuertas de entrada y salida, carcamo de bombeo, bodegas, campamento y fosa séptica. Posible grado de erosión por viento y agua al dejar expuesto sin agua el espejo de agua de la granja, bordos y caminos durante la etapa de secado, afectación del drenaje vertical en sitios con construccion de concreto.

Preparación de los estanques, reservorio, bordos y canales de salida	Flora	No existe agente de cambio ya que el polígono del proyecto carece totalmente de este importante componente biológico y los que se logren establecer sobre canales de llamada y drenes se respetaran.
	Suelo	Sellado del suelo en las etapas constructivas del proyecto con la afectación de 367.00 m^2 que soporta las infraestructuras de piso de concreto como compuertas de entrada y salida, carcamo de bombeo, bodegas, campamento y fosa séptica. Posible grado de erosión por viento y agua al dejar expuesto sin agua el espejo de agua de la granja, bordos y caminos durante la etapa de secado, afectación del drenaje vertical en sitios con construccion de concreto.

Preparación de los estanques, reservorio, bordos y canales de salida	Flora	No existe agente de cambio ya que el polígono del proyecto carece totalmente de este importante componente biológico y los que se logren establecer sobre canales de llamada y drenes se respetaran.
	Suelo	Sellado del suelo en las etapas constructivas del proyecto con la afectación de 367.00 m^2 que soporta las infraestructuras de piso de concreto como compuertas de entrada y salida, carcamo de bombeo, bodegas, campamento y fosa séptica. Posible grado de erosión por viento y agua al dejar expuesto sin agua el espejo de agua de la granja, bordos y caminos durante la etapa de secado, afectación del drenaje vertical en sitios con construccion de concreto.

Preparación de los estanques, reservorio, bordos y canales de salida	Flora	No existe agente de cambio ya que el polígono del proyecto carece totalmente de este importante componente biológico y los que se logren establecer sobre canales de llamada y drenes se respetaran.
	Suelo	Sellado del suelo en las etapas constructivas del proyecto con la afectación de 367.00 m^2 que soporta las infraestructuras de piso de concreto como compuertas de entrada y salida, carcamo de bombeo, bodegas, campamento y fosa séptica. Posible grado de erosión por viento y agua al dejar expuesto sin agua el espejo de agua de la granja, bordos y caminos durante la etapa de secado, afectación del drenaje vertical en sitios con construccion de concreto.

Preparación de los estanques, reservorio, bordos y canales de salida	Flora	No existe agente de cambio ya que el polígono del proyecto carece totalmente de este importante componente biológico y los que se logren establecer sobre canales de llamada y drenes se respetaran.
	Suelo	Sellado del suelo en las etapas constructivas del proyecto con la afectación de 367.00 m^2 que soporta las infraestructuras de piso de concreto como compuertas de entrada y salida, carcamo de bombeo, bodegas, campamento y fosa séptica. Posible grado de erosión por viento y agua al dejar expuesto sin agua el espejo de agua de la granja, bordos y caminos durante la etapa de secado, afectación del drenaje vertical en sitios con construccion de concreto.

Preparación de los estanques, reservorio, bordos y canales de salida	Flora	No existe agente de cambio ya que el polígono del proyecto carece totalmente de este importante componente biológico y los que se logren establecer sobre canales de llamada y drenes se respetaran.
	Suelo	Sellado del suelo en las etapas constructivas del proyecto con la afectación de 367.00 m^2 que soporta las infraestructuras de piso de concreto como compuertas de entrada y salida, carcamo de bombeo, bodegas, campamento y fosa séptica. Posible grado de erosión por viento y agua al dejar expuesto sin agua el espejo de agua de la granja, bordos y caminos durante la etapa de secado, afectación del drenaje vertical en sitios con construccion de concreto.

Preparación de los estanques, reservorio, bordos y canales de salida	Flora	No existe agente de cambio ya que el polígono del proyecto carece totalmente de este importante componente biológico y los que se logren establecer sobre canales de llamada y drenes se respetaran.
	Suelo	Sellado del suelo en las etapas constructivas del proyecto con la afectación de 367.00 m^2 que soporta las infraestructuras de piso de concreto como compuertas de entrada y salida, carcamo de bombeo, bodegas, campamento y fosa séptica. Posible grado de erosión por viento y agua al dejar expuesto sin agua el espejo de agua de la granja, bordos y caminos durante la etapa de secado, afectación del drenaje vertical en sitios con construccion de concreto.

Preparación de los estanques, reservorio, bordos y canales de salida	Flora	No existe agente de cambio ya que el polígono del proyecto carece totalmente de este importante componente biológico y los que se logren establecer sobre canales de llamada y drenes se respetaran.
	Suelo	Sellado del suelo en las etapas constructivas del proyecto con la afectación de 367.00 m^2 que soporta las infraestructuras de piso de concreto como compuertas de entrada y salida, carcamo de bombeo, bodegas, campamento y fosa séptica. Posible grado de erosión por viento y agua al dejar expuesto sin agua el espejo de agua de la granja, bordos y caminos durante la etapa de secado, afectación del drenaje vertical en sitios con construccion de concreto.

Preparación de los estanques, reservorio, bordos y canales de salida	Flora	No existe agente de cambio ya que el polígono del proyecto carece totalmente de este importante componente biológico y los que se logren establecer sobre canales de llamada y drenes se respetaran.
	Suelo	Sellado del suelo en las etapas constructivas del proyecto con la afectación de 367.00 m^2 que soporta las infraestructuras de piso de concreto como compuertas de entrada y salida, carcamo de bombeo, bodegas, campamento y fosa séptica. Posible grado de erosión por viento y agua al dejar expuesto sin agua el espejo de agua de la granja, bordos y caminos durante la etapa de secado, afectación del drenaje vertical en sitios con construccion de concreto.

Preparación de los estanques, reservorio, bordos y canales de salida	Flora	No existe agente de cambio ya que el polígono del proyecto carece totalmente de este importante componente biológico y los que se logren establecer sobre canales de llamada y drenes se respetaran.
	Suelo	Sellado del suelo en las etapas constructivas del proyecto con la afectación de 367.00 m^2 que soporta las infraestructuras de piso de concreto como compuertas de entrada y salida, carcamo de bombeo, bodegas, campamento y fosa séptica. Posible grado de erosión por viento y agua al dejar expuesto sin agua el espejo de agua de la granja, bordos y caminos durante la etapa de secado, afectación del drenaje vertical en sitios con construccion de concreto.

Preparación de los estanques, reservorio, bordos y canales de salida	Flora	No existe agente de cambio ya que el polígono del proyecto carece totalmente de este importante componente biológico y los que se logren establecer sobre canales de llamada y drenes se respetaran.
	Suelo	Sellado del suelo en las etapas constructivas del proyecto con la afectación de 367.00 m^2 que soporta las infraestructuras de piso de concreto como compuertas de entrada y salida, carcamo de bombeo, bodegas, campamento y fosa séptica. Posible grado de erosión por viento y agua al dejar expuesto sin agua el espejo de agua de la granja, bordos y caminos durante la etapa de secado, afectación del drenaje vertical en sitios con construccion de concreto.

Preparación de los estanques, reservorio, bordos y canales de salida	Flora	No existe agente de cambio ya que el polígono del proyecto carece totalmente de este importante componente biológico y los que se logren establecer sobre canales de llamada y drenes se respetaran.
	Suelo	Sellado del suelo en las etapas constructivas del proyecto con la afectación de 367.00 m^2 que soporta las infraestructuras de piso de concreto como compuertas de entrada y salida, carcamo de bombeo, bodegas, campamento y fosa séptica. Posible grado de erosión por viento y agua al dejar expuesto sin agua el espejo de agua de la granja, bordos y caminos durante la etapa de secado, afectación del drenaje vertical en sitios con construccion de concreto.

Preparación de los estanques, reservorio, bordos y canales de salida	Flora	No existe agente de cambio ya que el polígono del proyecto carece totalmente de este importante componente biológico y los que se logren establecer sobre canales de llamada y drenes se respetaran.
	Suelo	Sellado del suelo en las etapas constructivas del proyecto con la afectación de 367.00 m^2 que soporta las infraestructuras de piso de concreto como compuertas de entrada y salida, carcamo de bombeo, bodegas, campamento y fosa séptica. Posible grado de erosión por viento y agua al dejar expuesto sin agua el espejo de agua de la granja, bordos y caminos durante la etapa de secado, afectación del drenaje vertical en sitios con construccion de concreto.

Preparación de los estanques, reservorio, bordos y canales de salida	Flora	No existe agente de cambio ya que el polígono del proyecto carece totalmente de este importante componente biológico y los que se logren establecer sobre canales de llamada y drenes se respetaran.
	Suelo	Sellado del suelo en las etapas constructivas del proyecto con la afectación de 367.00 m^2 que soporta las infraestructuras de piso de concreto como compuertas de entrada y salida, carcamo de bombeo, bodegas, campamento y fosa séptica. Posible grado de erosión por viento y agua al dejar expuesto sin agua el espejo de agua de la granja, bordos y caminos durante la etapa de secado, afectación del drenaje vertical en sitios con construccion de concreto.

Preparación de los estanques, reservorio, bordos y canales de salida	Flora	No existe agente de cambio ya que el polígono del proyecto carece totalmente de este importante componente biológico y los que se logren establecer sobre canales de llamada y drenes se respetaran.
	Suelo	Sellado del suelo en las etapas constructivas del proyecto con la afectación de 367.00 m^2 que soporta las infraestructuras de piso de concreto como compuertas de entrada y salida, carcamo de bombeo, bodegas, campamento y fosa séptica. Posible grado de erosión por viento y agua al dejar expuesto sin agua el espejo de agua de la granja, bordos y caminos durante la etapa de secado, afectación del drenaje vertical en sitios con construccion de concreto.

Preparación de los estanques, reservorio, bordos y canales de salida	Flora	No existe agente de cambio ya que el polígono del proyecto carece totalmente de este importante componente biológico y los que se logren establecer sobre canales de llamada y drenes se respetaran.
	Suelo	Sellado del suelo en las etapas constructivas del proyecto con la afectación de 367.00 m^2 que soporta las infraestructuras de piso de concreto como compuertas de entrada y salida, carcamo de bombeo, bodegas, campamento y fosa séptica. Posible grado de erosión por viento y agua al dejar expuesto sin agua el espejo de agua de la granja, bordos y caminos durante la etapa de secado, afectación del drenaje vertical en sitios con construccion de concreto.

Preparación de los estanques, reservorio, bordos y canales de salida	Flora	No existe agente de cambio ya que el polígono del proyecto carece totalmente de este importante componente biológico y los que se logren establecer sobre canales de llamada y drenes se respetaran.
	Suelo	Sellado del suelo en las etapas constructivas del proyecto con la afectación de 367.00 m^2 que soporta las infraestructuras de piso de concreto como compuertas de entrada y salida, carcamo de bombeo, bodegas, campamento y fosa séptica. Posible grado de erosión por viento y agua al dejar expuesto sin agua el espejo de agua de la granja, bordos y caminos durante la etapa de secado, afectación del drenaje vertical en sitios con construccion de concreto.

Preparación de los estanques, reservorio, bordos y canales de salida	Flora	No existe agente de cambio ya que el polígono del proyecto carece totalmente de este importante componente biológico y los que se logren establecer sobre canales de llamada y drenes se respetaran.
	Suelo	Sellado del suelo en las etapas constructivas del proyecto con la afectación de 367.00 m^2 que soporta las infraestructuras de piso de concreto como compuertas de entrada y salida, carcamo de bombeo, bodegas, campamento y fosa séptica. Posible grado de erosión por viento y agua al dejar expuesto sin agua el espejo de agua de la granja, bordos y caminos durante la etapa de secado, afectación del drenaje vertical en sitios con construccion de concreto.

Preparación de los estanques, reservorio, bordos y canales de salida	Flora	No existe agente de cambio ya que el polígono del proyecto carece totalmente de este importante componente biológico y los que se logren establecer sobre canales de llamada y drenes se respetaran.
	Suelo	Sellado del suelo en las etapas constructivas del proyecto con la afectación de 367.00 m^2 que soporta las infraestructuras de piso de concreto como compuertas de entrada y salida, carcamo de bombeo, bodegas, campamento y fosa séptica. Posible grado de erosión por viento y agua al dejar expuesto sin agua el espejo de agua de la granja, bordos y caminos durante la etapa de secado, afectación del drenaje vertical en sitios con construccion de concreto.

Preparación de los estanques, reservorio, bordos y canales de salida	Flora	No existe agente de cambio ya que el polígono del proyecto carece totalmente de este importante componente biológico y los que se logren establecer sobre canales de llamada y drenes se respetaran.
	Suelo	Sellado del suelo en las etapas constructivas del proyecto con la afectación de 367.00 m^2 que soporta las infraestructuras de piso de concreto como compuertas de entrada y salida, carcamo de bombeo, bodegas, campamento y fosa séptica. Posible grado de erosión por viento y agua al dejar expuesto sin agua el espejo de agua de la granja, bordos y caminos durante la etapa de secado, afectación del drenaje vertical en sitios con construccion de concreto.

Preparación de los estanques, reservorio, bordos y canales de salida	Flora	No existe agente de cambio ya que el polígono del proyecto carece totalmente de este importante componente biológico y los que se logren establecer sobre canales de llamada y drenes se respetaran.
	Suelo	Sellado del suelo en las etapas constructivas del proyecto con la afectación de 367.00 m^2 que soporta las infraestructuras de piso de concreto como compuertas de entrada y salida, carcamo de bombeo, bodegas, campamento y fosa séptica. Posible grado de erosión por viento y agua al dejar expuesto sin agua el espejo de agua de la granja, bordos y caminos durante la etapa de secado, afectación del drenaje vertical en sitios con construccion de concreto.

Preparación de los estanques, reservorio, bordos y canales de salida	Flora	No existe agente de cambio ya que el polígono del proyecto carece totalmente de este importante componente biológico y los que se logren establecer sobre canales de llamada y drenes se respetaran.
	Suelo	Sellado del suelo en las etapas constructivas del proyecto con la afectación de 367.00 m^2 que soporta las infraestructuras de piso de concreto como compuertas de entrada y salida, carcamo de bombeo, bodegas, campamento y fosa séptica. Posible grado de erosión por viento y agua al dejar expuesto sin agua el espejo de agua de la granja, bordos y caminos durante la etapa de secado, afectación del drenaje vertical en sitios con construccion de concreto.

Preparación de los estanques, reservorio, bordos y canales de salida	Flora	No existe agente de cambio ya que el polígono del proyecto carece totalmente de este importante componente biológico y los que se logren establecer sobre canales de llamada y drenes se respetaran.
	Suelo	Sellado del suelo en las etapas constructivas del proyecto con la afectación de 367.00 m^2 que soporta las infraestructuras de piso de concreto como compuertas de entrada y salida, carcamo de bombeo, bodegas, campamento y fosa séptica. Posible grado de erosión por viento y agua al dejar expuesto sin agua el espejo de agua de la granja, bordos y caminos durante la etapa de secado, afectación del drenaje vertical en sitios con construccion de concreto.

Preparación de los estanques, reservorio, bordos y canales de salida	Flora	No existe agente de cambio ya que el polígono del proyecto carece totalmente de este importante componente biológico y los que se logren establecer sobre canales de llamada y drenes se respetaran.
	Suelo	Sellado del suelo en las etapas constructivas del proyecto con la afectación de 367.00 m^2 que soporta las infraestructuras de piso de concreto como compuertas de entrada y salida, carcamo de bombeo, bodegas, campamento y fosa séptica. Posible grado de erosión por viento y agua al dejar expuesto sin agua el espejo de agua de la granja, bordos y caminos durante la etapa de secado, afectación del drenaje vertical en sitios con construccion de concreto.

Preparación de los estanques, reservorio, bordos y canales de salida	Flora	No existe agente de cambio ya que el polígono del proyecto carece totalmente de este importante componente biológico y los que se logren establecer sobre canales de llamada y drenes se respetaran.
	Suelo	Sellado del suelo en las etapas constructivas del proyecto con la afectación de 367.00 m^2 que soporta las infraestructuras de piso de concreto como compuertas de entrada y salida, carcamo de bombeo, bodegas, campamento y fosa séptica. Posible grado de erosión por viento y agua al dejar expuesto sin agua el espejo de agua de la granja, bordos y caminos durante la etapa de secado, afectación del drenaje vertical en sitios con construccion de concreto.

Preparación de los estanques, reservorio, bordos y canales de salida	Flora	No existe agente de cambio ya que el polígono del proyecto carece totalmente de este importante componente biológico y los que se logren establecer sobre canales de llamada y drenes se respetaran.
	Suelo	Sellado del suelo en las etapas constructivas del proyecto con la afectación de 367.00 m^2 que soporta las infraestructuras de piso de concreto como compuertas de entrada y salida, carcamo de bombeo, bodegas, campamento y fosa séptica. Posible grado de erosión por viento y agua al dejar expuesto sin agua el espejo de agua de la granja, bordos y caminos durante la etapa de secado, afectación del drenaje vertical en sitios con construccion de concreto.

Preparación de los estanques, reservorio, bordos y canales de salida	Flora	No existe agente de cambio ya que el polígono del proyecto carece totalmente de este importante componente biológico y los que se logren establecer sobre canales de llamada y drenes se respetaran.
	Suelo	Sellado del suelo en las etapas constructivas del proyecto con la afectación de 367.00 m^2 que soporta las infraestructuras de piso de concreto como compuertas de entrada y salida, carcamo de bombeo, bodegas, campamento y fosa séptica. Posible grado de erosión por viento y agua al dejar expuesto sin agua el espejo de agua de la granja, bordos y caminos durante la etapa de secado, afectación del drenaje vertical en sitios con construccion de concreto.

Preparación de los estanques, reservorio, bordos y canales de salida	Flora	No existe agente de cambio ya que el polígono del proyecto carece totalmente de este importante componente biológico y los que se logren establecer sobre canales de llamada y drenes se respetaran.
	Suelo	Sellado del suelo en las etapas constructivas del proyecto con la afectación de 367.00 m^2 que soporta las infraestructuras de piso de concreto como compuertas de entrada y salida, carcamo de bombeo, bodegas, campamento y fosa séptica. Posible grado de erosión por viento y agua al dejar expuesto sin agua el espejo de agua de la granja, bordos y caminos durante la etapa de secado, afectación del drenaje vertical en sitios con construccion de concreto.

Preparación de los estanques, reservorio, bordos y canales de salida	Flora	No existe agente de cambio ya que el polígono del proyecto carece totalmente de este importante componente biológico y los que se logren establecer sobre canales de llamada y drenes se respetaran.
	Suelo	Sellado del suelo en las etapas constructivas del proyecto con la afectación de 367.00 m^2 que soporta las infraestructuras de piso de concreto como compuertas de entrada y salida, carcamo de bombeo, bodegas, campamento y fosa séptica. Posible grado de erosión por viento y agua al dejar expuesto sin agua el espejo de agua de la granja, bordos y caminos durante la etapa de secado, afectación del drenaje vertical en sitios con construccion de concreto.

Preparación de los estanques, reservorio, bordos y canales de salida	Flora	No existe agente de cambio ya que el polígono del proyecto carece totalmente de este importante componente biológico y los que se logren establecer sobre canales de llamada y drenes se respetaran.
	Suelo	Sellado del suelo en las etapas constructivas del proyecto con la afectación de 367.00 m^2 que soporta las infraestructuras de piso de concreto como compuertas de entrada y salida, carcamo de bombeo, bodegas, campamento y fosa séptica. Posible grado de erosión por viento y agua al dejar expuesto sin agua el espejo de agua de la granja, bordos y caminos durante la etapa de secado, afectación del drenaje vertical en sitios con construccion de concreto.

Preparación de los estanques, reservorio, bordos y canales de salida	Flora	No existe agente de cambio ya que el polígono del proyecto carece totalmente de este importante componente biológico y los que se logren establecer sobre canales de llamada y drenes se respetaran.
	Suelo	Sellado del suelo en las etapas constructivas del proyecto con la afectación de 367.00 m^2 que soporta las infraestructuras de piso de concreto como compuertas de entrada y salida, carcamo de bombeo, bodegas, campamento y fosa séptica. Posible grado de erosión por viento y agua al dejar expuesto sin agua el espejo de agua de la granja, bordos y caminos durante la etapa de secado, afectación del drenaje vertical en sitios con construccion de concreto.

Preparación de los estanques, reservorio, bordos y canales de salida	Flora	No existe agente de cambio ya que el polígono del proyecto carece totalmente de este importante componente biológico y los que se logren establecer sobre canales de llamada y drenes se respetaran.
	Suelo	Sellado del suelo en las etapas constructivas del proyecto con la afectación de 367.00 m^2 que soporta las infraestructuras de piso de concreto como compuertas de entrada y salida, carcamo de bombeo, bodegas, campamento y fosa séptica. Posible grado de erosión por viento y agua al dejar expuesto sin agua el espejo de agua de la granja, bordos y caminos durante la etapa de secado, afectación del drenaje vertical en sitios con construccion de concreto.

Preparación de los estanques, reservorio, bordos y canales de salida	Flora	No existe agente de cambio ya que el polígono del proyecto carece totalmente de este importante componente biológico y los que se logren establecer sobre canales de llamada y drenes se respetaran.
	Suelo	Sellado del suelo en las etapas constructivas del proyecto con la afectación de 367.00 m^2 que soporta las infraestructuras de piso de concreto como compuertas de entrada y salida, carcamo de bombeo, bodegas, campamento y fosa séptica. Posible grado de erosión por viento y agua al dejar expuesto sin agua el espejo de agua de la granja, bordos y caminos durante la etapa de secado, afectación del drenaje vertical en sitios con construccion de concreto.

Preparación de los estanques, reservorio, bordos y canales de salida	Flora	No existe agente de cambio ya que el polígono del proyecto carece totalmente de este importante componente biológico y los que se logren establecer sobre canales de llamada y drenes se respetaran.
	Suelo	Sellado del suelo en las etapas constructivas del proyecto con la afectación de 367.00 m^2 que soporta las infraestructuras de piso de concreto como compuertas de entrada y salida, carcamo de bombeo, bodegas, campamento y fosa séptica. Posible grado de erosión por viento y agua al dejar expuesto sin agua el espejo de agua de la granja, bordos y caminos durante la etapa de secado, afectación del drenaje vertical en sitios con construccion de concreto.

Preparación de los estanques, reservorio, bordos y canales de salida	Flora	No existe agente de cambio ya que el polígono del proyecto carece totalmente de este importante componente biológico y los que se logren establecer sobre canales de llamada y drenes se respetaran.
	Suelo	Sellado del suelo en las etapas constructivas del proyecto con la afectación de 367.00 m^2 que soporta las infraestructuras de piso de concreto como compuertas de entrada y salida, carcamo de bombeo, bodegas, campamento y fosa séptica. Posible grado de erosión por viento y agua al dejar expuesto sin agua el espejo de agua de la granja, bordos y caminos durante la etapa de secado, afectación del drenaje vertical en sitios con construccion de concreto.

Preparación de los estanques, reservorio, bordos y canales de salida	Flora	No existe agente de cambio ya que el polígono del proyecto carece totalmente de este importante componente biológico y los que se logren establecer sobre canales de llamada y drenes se respetaran.
	Suelo	Sellado del suelo en las etapas constructivas del proyecto con la afectación de 367.00 m^2 que soporta las infraestructuras de piso de concreto como compuertas de entrada y salida, carcamo de bombeo, bodegas, campamento y fosa séptica. Posible grado de erosión por viento y agua al dejar expuesto sin agua el espejo de agua de la granja, bordos y caminos durante la etapa de secado, afectación del drenaje vertical en sitios con construccion de concreto.

Preparación de los estanques, reservorio, bordos y canales de salida	Flora	No existe agente de cambio ya que el polígono del proyecto carece totalmente de este importante componente biológico y los que se logren establecer sobre canales de llamada y drenes se respetaran.
	Suelo	Sellado del suelo en las etapas constructivas del proyecto con la afectación de 367.00 m^2 que soporta las infraestructuras de piso de concreto como compuertas de entrada y salida, carcamo de bombeo, bodegas, campamento y fosa séptica. Posible grado de erosión por viento y agua al dejar expuesto sin agua el espejo de agua de la granja, bordos y caminos durante la etapa de secado, afectación del drenaje vertical en sitios con construccion de concreto.

Preparación de los estanques, reservorio, bordos y canales de salida	Flora	No existe agente de cambio ya que el polígono del proyecto carece totalmente de este importante componente biológico y los que se logren establecer sobre canales de llamada y drenes se respetaran.
	Suelo	Sellado del suelo en las etapas constructivas del proyecto con la afectación de 367.00 m^2 que soporta las infraestructuras de piso de concreto como compuertas de entrada y salida, carcamo de bombeo, bodegas, campamento y fosa séptica. Posible grado de erosión por viento y agua al dejar expuesto sin agua el espejo de agua de la granja, bordos y caminos durante la etapa de secado, afectación del drenaje vertical en sitios con construccion de concreto.

Preparación de los estanques, reservorio, bordos y canales de salida	Flora	No existe agente de cambio ya que el polígono del proyecto carece totalmente de este importante componente biológico y los que se logren establecer sobre canales de llamada y drenes se respetaran.
	Suelo	Sellado del suelo en las etapas constructivas del proyecto con la afectación de 367.00 m^2 que soporta las infraestructuras de piso de concreto como compuertas de entrada y salida, carcamo de bombeo, bodegas, campamento y fosa séptica. Posible grado de erosión por viento y agua al dejar expuesto sin agua el espejo de agua de la granja, bordos y caminos durante la etapa de secado, afectación del drenaje vertical en sitios con construccion de concreto.

Preparación de los estanques, reservorio, bordos y canales de salida	Flora	No existe agente de cambio ya que el polígono del proyecto carece totalmente de este importante componente biológico y los que se logren establecer sobre canales de llamada y drenes se respetaran.
	Suelo	Sellado del suelo en las etapas constructivas del proyecto con la afectación de 367.00 m^2 que soporta las infraestructuras de piso de concreto como compuertas de entrada y salida, carcamo de bombeo, bodegas, campamento y fosa séptica. Posible grado de erosión por viento y agua al dejar expuesto sin agua el espejo de agua de la granja, bordos y caminos durante la etapa de secado, afectación del drenaje vertical en sitios con construccion de concreto.

Preparación de los estanques, reservorio, bordos y canales de salida	Flora	No existe agente de cambio ya que el polígono del proyecto carece totalmente de este importante componente biológico y los que se logren establecer sobre canales de llamada y drenes se respetaran.
	Suelo	Sellado del suelo en las etapas constructivas del proyecto con la afectación de 367.00 m^2 que soporta las infraestructuras de piso de concreto como compuertas de entrada y salida, carcamo de bombeo, bodegas, campamento y fosa séptica. Posible grado de erosión por viento y agua al dejar expuesto sin agua el espejo de agua de la granja, bordos y caminos durante la etapa de secado, afectación del drenaje vertical en sitios con construccion de concreto.

Preparación de los estanques, reservorio, bordos y canales de salida	Flora	No existe agente de cambio ya que el polígono del proyecto carece totalmente de este importante componente biológico y los que se logren establecer sobre canales de llamada y drenes se respetaran.
	Suelo	Sellado del suelo en las etapas constructivas del proyecto con la afectación de 367.00 m^2 que soporta las infraestructuras de piso de concreto como compuertas de entrada y salida, carcamo de bombeo, bodegas, campamento y fosa séptica. Posible grado de erosión por viento y agua al dejar expuesto sin agua el espejo de agua de la granja, bordos y caminos durante la etapa de secado, afectación del drenaje vertical en sitios con construccion de concreto.

Preparación de los estanques, reservorio, bordos y canales de salida	Flora	No existe agente de cambio ya que el polígono del proyecto carece totalmente de este importante componente biológico y los que se logren establecer sobre canales de llamada y drenes se respetaran.
	Suelo	Sellado del suelo en las etapas constructivas del proyecto con la afectación de 367.00 m^2 que soporta las infraestructuras de piso de concreto como compuertas de entrada y salida, carcamo de bombeo, bodegas, campamento y fosa séptica. Posible grado de erosión por viento y agua al dejar expuesto sin agua el espejo de agua de la granja, bordos y caminos durante la etapa de secado, afectación del drenaje vertical en sitios con construccion de concreto.

Preparación de los estanques, reservorio, bordos y canales de salida	Flora	No existe agente de cambio ya que el polígono del proyecto carece totalmente de este importante componente biológico y los que se logren establecer sobre canales de llamada y drenes se respetaran.
	Suelo	Sellado del suelo en las etapas constructivas del proyecto con la afectación de 367.00 m^2 que soporta las infraestructuras de piso de concreto como compuertas de entrada y salida, carcamo de bombeo, bodegas, campamento y fosa séptica. Posible grado de erosión por viento y agua al dejar expuesto sin agua el espejo de agua de la granja, bordos y caminos durante la etapa de secado, afectación del drenaje vertical en sitios con construccion de concreto.

Preparación de los estanques, reservorio, bordos y canales de salida	Flora	No existe agente de cambio ya que el polígono del proyecto carece totalmente de este importante componente biológico y los que se logren establecer sobre canales de llamada y drenes se respetaran.
	Suelo	Sellado del suelo en las etapas constructivas del proyecto con la afectación de 367.00 m^2 que soporta las infraestructuras de piso de concreto como compuertas de entrada y salida, carcamo de bombeo, bodegas, campamento y fosa séptica. Posible grado de erosión por viento y agua al dejar expuesto sin agua el espejo de agua de la granja, bordos y caminos durante la etapa de secado, afectación del drenaje vertical en sitios con construccion de concreto.

Preparación de los estanques, reservorio, bordos y canales de salida	Flora	No existe agente de cambio ya que el polígono del proyecto carece totalmente de este importante componente biológico y los que se logren establecer sobre canales de llamada y drenes se respetaran.
	Suelo	Sellado del suelo en las etapas constructivas del proyecto con la afectación de 367.00 m^2 que soporta las infraestructuras de piso de concreto como compuertas de entrada y salida, carcamo de bombeo, bodegas, campamento y fosa séptica. Posible grado de erosión por viento y agua al dejar expuesto sin agua el espejo de agua de la granja, bordos y caminos durante la etapa de secado, afectación del drenaje vertical en sitios con construccion de concreto.

Preparación de los estanques, reservorio, bordos y canales de salida	Flora	No existe agente de cambio ya que el polígono del proyecto carece totalmente de este importante componente biológico y los que se logren establecer sobre canales de llamada y drenes se respetaran.
	Suelo	Sellado del suelo en las etapas constructivas del proyecto con la afectación de 367.00 m^2 que soporta las infraestructuras de piso de concreto como compuertas de entrada y salida, carcamo de bombeo, bodegas, campamento y fosa séptica. Posible grado de erosión por viento y agua al dejar expuesto sin agua el espejo de agua de la granja, bordos y caminos durante la etapa de secado, afectación del drenaje vertical en sitios con construccion de concreto.

Preparación de los estanques, reservorio, bordos y canales de salida	Flora	No existe agente de cambio ya que el polígono del proyecto carece totalmente de este importante componente biológico y los que se logren establecer sobre canales de llamada y drenes se respetaran.
	Suelo	Sellado del suelo en las etapas constructivas del proyecto con la afectación de 367.00 m^2 que soporta las infraestructuras de piso de concreto como compuertas de entrada y salida, carcamo de bombeo, bodegas, campamento y fosa séptica. Posible grado de erosión por viento y agua al dejar expuesto sin agua el espejo de agua de la granja, bordos y caminos durante la etapa de secado, afectación del drenaje vertical en sitios con construccion de concreto.

Preparación de los estanques, reservorio, bordos y canales de salida	Flora	No existe agente de cambio ya que el polígono del proyecto carece totalmente de este importante componente biológico y los que se logren establecer sobre canales de llamada y drenes se respetaran.
	Suelo	Sellado del suelo en las etapas constructivas del proyecto con la afectación de 367.00 m^2 que soporta las infraestructuras de piso de concreto como compuertas de entrada y salida, carcamo de bombeo, bodegas, campamento y fosa séptica. Posible grado de erosión por viento y agua al dejar expuesto sin agua el espejo de agua de la granja, bordos y caminos durante la etapa de secado, afectación del drenaje vertical en sitios con construccion de concreto.

Preparación de los estanques, reservorio, bordos y canales de salida	Flora	No existe agente de cambio ya que el polígono del proyecto carece totalmente de este importante componente biológico y los que se logren establecer sobre canales de llamada y drenes se respetaran.
	Suelo	Sellado del suelo en las etapas constructivas del proyecto con la afectación de 367.00 m^2 que soporta las infraestructuras de piso de concreto como compuertas de entrada y salida, carcamo de bombeo, bodegas, campamento y fosa séptica. Posible grado de erosión por viento y agua al dejar expuesto sin agua el espejo de agua de la granja, bordos y caminos durante la etapa de secado, afectación del drenaje vertical en sitios con construccion de concreto.

Preparación de los estanques, reservorio, bordos y canales de salida	Flora	No existe agente de cambio ya que el polígono del proyecto carece totalmente de este importante componente biológico y los que se logren establecer sobre canales de llamada y drenes se respetaran.
	Suelo	Sellado del suelo en las etapas constructivas del proyecto con la afectación de 367.00 m^2 que soporta las infraestructuras de piso de concreto como compuertas de entrada y salida, carcamo de bombeo, bodegas, campamento y fosa séptica. Posible grado de erosión por viento y agua al dejar expuesto sin agua el espejo de agua de la granja, bordos y caminos durante la etapa de secado, afectación del drenaje vertical en sitios con construccion de concreto.

Preparación de los estanques, reservorio, bordos y canales de salida	Flora	No existe agente de cambio ya que el polígono del proyecto carece totalmente de este importante componente biológico y los que se logren establecer sobre canales de llamada y drenes se respetaran.
	Suelo	Sellado del suelo en las etapas constructivas del proyecto con la afectación de 367.00 m^2 que soporta las infraestructuras de piso de concreto como compuertas de entrada y salida, carcamo de bombeo, bodegas, campamento y fosa séptica. Posible grado de erosión por viento y agua al dejar expuesto sin agua el espejo de agua de la granja, bordos y caminos durante la etapa de secado, afectación del drenaje vertical en sitios con construccion de concreto.

Preparación de los estanques, reservorio, bordos y canales de salida	Flora	No existe agente de cambio ya que el polígono del proyecto carece totalmente de este importante componente biológico y los que se logren establecer sobre canales de llamada y drenes se respetaran.
	Suelo	Sellado del suelo en las etapas constructivas del proyecto con la afectación de 367.00 m^2 que soporta las infraestructuras de piso de concreto como compuertas de entrada y salida, carcamo de bombeo, bodegas, campamento y fosa séptica. Posible grado de erosión por viento y agua al dejar expuesto sin agua el espejo de agua de la granja, bordos y caminos durante la etapa de secado, afectación del drenaje vertical en sitios con construccion de concreto.

Preparación de los estanques, reservorio, bordos y canales de salida	Flora	No existe agente de cambio ya que el polígono del proyecto carece totalmente de este importante componente biológico y los que se logren establecer sobre canales de llamada y drenes se respetaran.
	Suelo	Sellado del suelo en las etapas constructivas del proyecto con la afectación de 367.00 m^2 que soporta las infraestructuras de piso de concreto como compuertas de entrada y salida, carcamo de bombeo, bodegas, campamento y fosa séptica. Posible grado de erosión por viento y agua al dejar expuesto sin agua el espejo de agua de la granja, bordos y caminos durante la etapa de secado, afectación del drenaje vertical en sitios con construccion de concreto.

Preparación de los estanques, reservorio, bordos y canales de salida	Flora	No existe agente de cambio ya que el polígono del proyecto carece totalmente de este importante componente biológico y los que se logren establecer sobre canales de llamada y drenes se respetaran.
	Suelo	Sellado del suelo en las etapas constructivas del proyecto con la afectación de 367.00 m^2 que soporta las infraestructuras de piso de concreto como compuertas de entrada y salida, carcamo de bombeo, bodegas, campamento y fosa séptica. Posible grado de erosión por viento y agua al dejar expuesto sin agua el espejo de agua de la granja, bordos y caminos durante la etapa de secado, afectación del drenaje vertical en sitios con construccion de concreto.

Preparación de los estanques, reservorio, bordos y canales de salida	Flora	No existe agente de cambio ya que el polígono del proyecto carece totalmente de este importante componente biológico y los que se logren establecer sobre canales de llamada y drenes se respetaran.
	Suelo	Sellado del suelo en las etapas constructivas del proyecto con la afectación de 367.00 m^2 que soporta las infraestructuras de piso de concreto como compuertas de entrada y salida, carcamo de bombeo, bodegas, campamento y fosa séptica. Posible grado de erosión por viento y agua al dejar expuesto sin agua el espejo de agua de la granja, bordos y caminos durante la etapa de secado, afectación del drenaje vertical en sitios con construccion de concreto.

Preparación de los estanques, reservorio, bordos y canales de salida	Flora	No existe agente de cambio ya que el polígono del proyecto carece totalmente de este importante componente biológico y los que se logren establecer sobre canales de llamada y drenes se respetaran.
	Suelo	Sellado del suelo en las etapas constructivas del proyecto con la afectación de 367.00 m^2 que soporta las infraestructuras de piso de concreto como compuertas de entrada y salida, carcamo de bombeo, bodegas, campamento y fosa séptica. Posible grado de erosión por viento y agua al dejar expuesto sin agua el espejo de agua de la granja, bordos y caminos durante la etapa de secado, afectación del drenaje vertical en sitios con construccion de concreto.

Preparación de los estanques, reservorio, bordos y canales de salida	Flora	No existe agente de cambio ya que el polígono del proyecto carece totalmente de este importante componente biológico y los que se logren establecer sobre canales de llamada y drenes se respetaran.
	Suelo	Sellado del suelo en las etapas constructivas del proyecto con la afectación de 367.00 m^2 que soporta las infraestructuras de piso de concreto como compuertas de entrada y salida, carcamo de bombeo, bodegas, campamento y fosa séptica. Posible grado de erosión por viento y agua al dejar expuesto sin agua el espejo de agua de la granja, bordos y caminos durante la etapa de secado, afectación del drenaje vertical en sitios con construccion de concreto.

Preparación de los estanques, reservorio, bordos y canales de salida	Flora	No existe agente de cambio ya que el polígono del proyecto carece totalmente de este importante componente biológico y los que se logren establecer sobre canales de llamada y drenes se respetaran.
	Suelo	Sellado del suelo en las etapas constructivas del proyecto con la afectación de 367.00 m^2 que soporta las infraestructuras de piso de concreto como compuertas de entrada y salida, carcamo de bombeo, bodegas, campamento y fosa séptica. Posible grado de erosión por viento y agua al dejar expuesto sin agua el espejo de agua de la granja, bordos y caminos durante la etapa de secado, afectación del drenaje vertical en sitios con construccion de concreto.

Preparación de los estanques, reservorio, bordos y canales de salida	Flora	No existe agente de cambio ya que el polígono del proyecto carece totalmente de este importante componente biológico y los que se logren establecer sobre canales de llamada y drenes se respetaran.
	Suelo	Sellado del suelo en las etapas constructivas del proyecto con la afectación de 367.00 m^2 que soporta las infraestructuras de piso de concreto como compuertas de entrada y salida, carcamo de bombeo, bodegas, campamento y fosa séptica. Posible grado de erosión por viento y agua al dejar expuesto sin agua el espejo de agua de la granja, bordos y caminos durante la etapa de secado, afectación del drenaje vertical en sitios con construccion de concreto.

Preparación de los estanques, reservorio, bordos y canales de salida	Flora	No existe agente de cambio ya que el polígono del proyecto carece totalmente de este importante componente biológico y los que se logren establecer sobre canales de llamada y drenes se respetaran.
	Suelo	Sellado del suelo en las etapas constructivas del proyecto con la afectación de 367.00 m^2 que soporta las infraestructuras de piso de concreto como compuertas de entrada y salida, carcamo de bombeo, bodegas, campamento y fosa séptica. Posible grado de erosión por viento y agua al dejar expuesto sin agua el espejo de agua de la granja, bordos y caminos durante la etapa de secado, afectación del drenaje vertical en sitios con construccion de concreto.

Preparación de los estanques, reservorio, bordos y canales de salida	Flora	No existe agente de cambio ya que el polígono del proyecto carece totalmente de este importante componente biológico y los que se logren establecer sobre canales de llamada y drenes se respetaran.
	Suelo	Sellado del suelo en las etapas constructivas del proyecto con la afectación de 367.00 m^2 que soporta las infraestructuras de piso de concreto como compuertas de entrada y salida, carcamo de bombeo, bodegas, campamento y fosa séptica. Posible grado de erosión por viento y agua al dejar expuesto sin agua el espejo de agua de la granja, bordos y caminos durante la etapa de secado, afectación del drenaje vertical en sitios con construccion de concreto.

Preparación de los estanques, reservorio, bordos y canales de salida	Flora	No existe agente de cambio ya que el polígono del proyecto carece totalmente de este importante componente biológico y los que se logren establecer sobre canales de llamada y drenes se respetaran.
	Suelo	Sellado del suelo en las etapas constructivas del proyecto con la afectación de 367.00 m^2 que soporta las infraestructuras de piso de concreto como compuertas de entrada y salida, carcamo de bombeo, bodegas, campamento y fosa séptica. Posible grado de erosión por viento y agua al dejar expuesto sin agua el espejo de agua de la granja, bordos y caminos durante la etapa de secado, afectación del drenaje vertical en sitios con construccion de concreto.

Preparación de los estanques, reservorio, bordos y canales de salida	Flora	No existe agente de cambio ya que el polígono del proyecto carece totalmente de este importante componente biológico y los que se logren establecer sobre canales de llamada y drenes se respetaran.
	Suelo	Sellado del suelo en las etapas constructivas del proyecto con la afectación de 367.00 m^2 que soporta las infraestructuras de piso de concreto como compuertas de entrada y salida, carcamo de bombeo, bodegas, campamento y fosa séptica. Posible grado de erosión por viento y agua al dejar expuesto sin agua el espejo de agua de la granja, bordos y caminos durante la etapa de secado, afectación del drenaje vertical en sitios con construccion de concreto.

Preparación de los estanques, reservorio, bordos y canales de salida	Flora	No existe agente de cambio ya que el polígono del proyecto carece totalmente de este importante componente biológico y los que se logren establecer sobre canales de llamada y drenes se respetaran.
	Suelo	Sellado del suelo en las etapas constructivas del proyecto con la afectación de 367.00 m^2 que soporta las infraestructuras de piso de concreto como compuertas de entrada y salida, carcamo de bombeo, bodegas, campamento y fosa séptica. Posible grado de erosión por viento y agua al dejar expuesto sin agua el espejo de agua de la granja, bordos y caminos durante la etapa de secado, afectación del drenaje vertical en sitios con construccion de concreto.

Preparación de los estanques, reservorio, bordos y canales de salida	Flora	No existe agente de cambio ya que el polígono del proyecto carece totalmente de este importante componente biológico y los que se logren establecer sobre canales de llamada y drenes se respetaran.
	Suelo	Sellado del suelo en las etapas constructivas del proyecto con la afectación de 367.00 m^2 que soporta las infraestructuras de piso de concreto como compuertas de entrada y salida, carcamo de bombeo, bodegas, campamento y fosa séptica. Posible grado de erosión por viento y agua al dejar expuesto sin agua el espejo de agua de la granja, bordos y caminos durante la etapa de secado, afectación del drenaje vertical en sitios con construccion de concreto.

Preparación de los estanques, reservorio, bordos y canales de salida	Flora	No existe agente de cambio ya que el polígono del proyecto carece totalmente de este importante componente biológico y los que se logren establecer sobre canales de llamada y drenes se respetaran.
	Suelo	Sellado del suelo en las etapas constructivas del proyecto con la afectación de 367.00 m^2 que soporta las infraestructuras de piso de concreto como compuertas de entrada y salida, carcamo de bombeo, bodegas, campamento y fosa séptica. Posible grado de erosión por viento y agua al dejar expuesto sin agua el espejo de agua de la granja, bordos y caminos durante la etapa de secado, afectación del drenaje vertical en sitios con construccion de concreto.

Preparación de los estanques, reservorio, bordos y canales de salida	Flora	No existe agente de cambio ya que el polígono del proyecto carece totalmente de este importante componente biológico y los que se logren establecer sobre canales de llamada y drenes se respetaran.
	Suelo	Sellado del suelo en las etapas constructivas del proyecto con la afectación de 367.00 m^2 que soporta las infraestructuras de piso de concreto como compuertas de entrada y salida, carcamo de bombeo, bodegas, campamento y fosa séptica. Posible grado de erosión por viento y agua al dejar expuesto sin agua el espejo de agua de la granja, bordos y caminos durante la etapa de secado, afectación del drenaje vertical en sitios con construccion de concreto.

Preparación de los estanques, reservorio, bordos y canales de salida	Flora	No existe agente de cambio ya que el polígono del proyecto carece totalmente de este importante componente biológico y los que se logren establecer sobre canales de llamada y drenes se respetaran.
	Suelo	Sellado del suelo en las etapas constructivas del proyecto con la afectación de 367.00 m^2 que soporta las infraestructuras de piso de concreto como compuertas de entrada y salida, carcamo de bombeo, bodegas, campamento y fosa séptica. Posible grado de erosión por viento y agua al dejar expuesto sin agua el espejo de agua de la granja, bordos y caminos durante la etapa de secado, afectación del drenaje vertical en sitios con construccion de concreto.

Preparación de los estanques, reservorio, bordos y canales de salida	Flora	No existe agente de cambio ya que el polígono del proyecto carece totalmente de este importante componente biológico y los que se logren establecer sobre canales de llamada y drenes se respetaran.
	Suelo	Sellado del suelo en las etapas constructivas del proyecto con la afectación de 367.00 m^2 que soporta las infraestructuras de piso de concreto como compuertas de entrada y salida, carcamo de bombeo, bodegas, campamento y fosa séptica. Posible grado de erosión por viento y agua al dejar expuesto sin agua el espejo de agua de la granja, bordos y caminos durante la etapa de secado, afectación del drenaje vertical en sitios con construccion de concreto.

Preparación de los estanques, reservorio, bordos y canales de salida	Flora	No existe agente de cambio ya que el polígono del proyecto carece totalmente de este importante componente biológico y los que se logren establecer sobre canales de llamada y drenes se respetaran.
	Suelo	Sellado del suelo en las etapas constructivas del proyecto con la afectación de 367.00 m^2 que soporta las infraestructuras de piso de concreto como compuertas de entrada y salida, carcamo de bombeo, bodegas, campamento y fosa séptica. Posible grado de erosión por viento y agua al dejar expuesto sin agua el espejo de agua de la granja, bordos y caminos durante la etapa de secado, afectación del drenaje vertical en sitios con construccion de concreto.

Preparación de los estanques, reservorio, bordos y canales de salida	Flora	No existe agente de cambio ya que el polígono del proyecto carece totalmente de este importante componente biológico y los que se logren establecer sobre canales de llamada y drenes se respetaran.
	Suelo	Sellado del suelo en las etapas constructivas del proyecto con la afectación de 367.00 m^2 que soporta las infraestructuras de piso de concreto como compuertas de entrada y salida, carcamo de bombeo, bodegas, campamento y fosa séptica. Posible grado de erosión por viento y agua al dejar expuesto sin agua el espejo de agua de la granja, bordos y caminos durante la etapa de secado, afectación del drenaje vertical en sitios con construccion de concreto.

Preparación de los estanques, reservorio, bordos y canales de salida	Flora	No existe agente de cambio ya que el polígono del proyecto carece totalmente de este importante componente biológico y los que se logren establecer sobre canales de llamada y drenes se respetaran.
	Suelo	Sellado del suelo en las etapas constructivas del proyecto con la afectación de 367.00 m^2 que soporta las infraestructuras de piso de concreto como compuertas de entrada y salida, carcamo de bombeo, bodegas, campamento y fosa séptica. Posible grado de erosión por viento y agua al dejar expuesto sin agua el espejo de agua de la granja, bordos y caminos durante la etapa de secado, afectación del drenaje vertical en sitios con construccion de concreto.

Preparación de los estanques, reservorio, bordos y canales de salida	Flora	No existe agente de cambio ya que el polígono del proyecto carece totalmente de este importante componente biológico y los que se logren establecer sobre canales de llamada y drenes se respetaran.
	Suelo	Sellado del suelo en las etapas constructivas del proyecto con la afectación de 367.00 m^2 que soporta las infraestructuras de piso de concreto como compuertas de entrada y salida, carcamo de bombeo, bodegas, campamento y fosa séptica. Posible grado de erosión por viento y agua al dejar expuesto sin agua el espejo de agua de la granja, bordos y caminos durante la etapa de secado, afectación del drenaje vertical en sitios con construccion de concreto.

Preparación de los estanques, reservorio, bordos y canales de salida	Flora	No existe agente de cambio ya que el polígono del proyecto carece totalmente de este importante componente biológico y los que se logren establecer sobre canales de llamada y drenes se respetaran.
	Suelo	Sellado del suelo en las etapas constructivas del proyecto con la afectación de 367.00 m^2 que soporta las infraestructuras de piso de concreto como compuertas de entrada y salida, carcamo de bombeo, bodegas, campamento y fosa séptica. Posible grado de erosión por viento y agua al dejar expuesto sin agua el espejo de agua de la granja, bordos y caminos durante la etapa de secado, afectación del drenaje vertical en sitios con construccion de concreto.

Preparación de los estanques, reservorio, bordos y canales de salida	Flora	No existe agente de cambio ya que el polígono del proyecto carece totalmente de este importante componente biológico y los que se logren establecer sobre canales de llamada y drenes se respetaran.
	Suelo	Sellado del suelo en las etapas constructivas del proyecto con la afectación de 367.00 m^2 que soporta las infraestructuras de piso de concreto como compuertas de entrada y salida, carcamo de bombeo, bodegas, campamento y fosa séptica. Posible grado de erosión por viento y agua al dejar expuesto sin agua el espejo de agua de la granja, bordos y caminos durante la etapa de secado, afectación del drenaje vertical en sitios con construccion de concreto.

Preparación de los estanques, reservorio, bordos y canales de salida	Flora	No existe agente de cambio ya que el polígono del proyecto carece totalmente de este importante componente biológico y los que se logren establecer sobre canales de llamada y drenes se respetaran.
	Suelo	Sellado del suelo en las etapas constructivas del proyecto con la afectación de 367.00 m^2 que soporta las infraestructuras de piso de concreto como compuertas de entrada y salida, carcamo de bombeo, bodegas, campamento y fosa séptica. Posible grado de erosión por viento y agua al dejar expuesto sin agua el espejo de agua de la granja, bordos y caminos durante la etapa de secado, afectación del drenaje vertical en sitios con construccion de concreto.

Preparación de los estanques, reservorio, bordos y canales de salida	Flora	No existe agente de cambio ya que el polígono del proyecto carece totalmente de este importante componente biológico y los que se logren establecer sobre canales de llamada y drenes se respetaran.
	Suelo	Sellado del suelo en las etapas constructivas del proyecto con la afectación de 367.00 m^2 que soporta las infraestructuras de piso de concreto como compuertas de entrada y salida, carcamo de bombeo, bodegas, campamento y fosa séptica. Posible grado de erosión por viento y agua al dejar expuesto sin agua el espejo de agua de la granja, bordos y caminos durante la etapa de secado, afectación del drenaje vertical en sitios con construccion de concreto.

Preparación de los estanques, reservorio, bordos y canales de salida	Flora	No existe agente de cambio ya que el polígono del proyecto carece totalmente de este importante componente biológico y los que se logren establecer sobre canales de llamada y drenes se respetaran.
	Suelo	Sellado del suelo en las etapas constructivas del proyecto con la afectación de 367.00 m^2 que soporta las infraestructuras de piso de concreto como compuertas de entrada y salida, carcamo de bombeo, bodegas, campamento y fosa séptica. Posible grado de erosión por viento y agua al dejar expuesto sin agua el espejo de agua de la granja, bordos y caminos durante la etapa de secado, afectación del drenaje vertical en sitios con construccion de concreto.

Preparación de los estanques, reservorio, bordos y canales de salida	Flora	No existe agente de cambio ya que el polígono del proyecto carece totalmente de este importante componente biológico y los que se logren establecer sobre canales de llamada y drenes se respetaran.
	Suelo	Sellado del suelo en las etapas constructivas del proyecto con la afectación de 367.00 m^2 que soporta las infraestructuras de piso de concreto como compuertas de entrada y salida, carcamo de bombeo, bodegas, campamento y fosa séptica. Posible grado de erosión por viento y agua al dejar expuesto sin agua el espejo de agua de la granja, bordos y caminos durante la etapa de secado, afectación del drenaje vertical en sitios con construccion de concreto.

Preparación de los estanques, reservorio, bordos y canales de salida	Flora	No existe agente de cambio ya que el polígono del proyecto carece totalmente de este importante componente biológico y los que se logren establecer sobre canales de llamada y drenes se respetaran.
	Suelo	Sellado del suelo en las etapas constructivas del proyecto con la afectación de 367.00 m^2 que soporta las infraestructuras de piso de concreto como compuertas de entrada y salida, carcamo de bombeo, bodegas, campamento y fosa séptica. Posible grado de erosión por viento y agua al dejar expuesto sin agua el espejo de agua de la granja, bordos y caminos durante la etapa de secado, afectación del drenaje vertical en sitios con construccion de concreto.

Preparación de los estanques, reservorio, bordos y canales de salida	Flora	No existe agente de cambio ya que el polígono del proyecto carece totalmente de este importante componente biológico y los que se logren establecer sobre canales de llamada y drenes se respetaran.
	Suelo	Sellado del suelo en las etapas constructivas del proyecto con la afectación de 367.00 m^2 que soporta las infraestructuras de piso de concreto como compuertas de entrada y salida, carcamo de bombeo, bodegas, campamento y fosa séptica. Posible grado de erosión por viento y agua al dejar expuesto sin agua el espejo de agua de la granja, bordos y caminos durante la etapa de secado, afectación del drenaje vertical en sitios con construccion de concreto.

Preparación de los estanques, reservorio, bordos y canales de salida	Flora	No existe agente de cambio ya que el polígono del proyecto carece totalmente de este importante componente biológico y los que se logren establecer sobre canales de llamada y drenes se respetaran.
	Suelo	Sellado del suelo en las etapas constructivas del proyecto con la afectación de 367.00 m^2 que soporta las infraestructuras de piso de concreto como compuertas de entrada y salida, carcamo de bombeo, bodegas, campamento y fosa séptica. Posible grado de erosión por viento y agua al dejar expuesto sin agua el espejo de agua de la granja, bordos y caminos durante la etapa de secado, afectación del drenaje vertical en sitios con construccion de concreto.

Preparación de los estanques, reservorio, bordos y canales de salida	Flora	No existe agente de cambio ya que el polígono del proyecto carece totalmente de este importante componente biológico y los que se logren establecer sobre canales de llamada y drenes se respetaran.
	Suelo	Sellado del suelo en las etapas constructivas del proyecto con la afectación de 367.00 m^2 que soporta las infraestructuras de piso de concreto como compuertas de entrada y salida, carcamo de bombeo, bodegas, campamento y fosa séptica. Posible grado de erosión por viento y agua al dejar expuesto sin agua el espejo de agua de la granja, bordos y caminos durante la etapa de secado, afectación del drenaje vertical en sitios con construccion de concreto.

Preparación de los estanques, reservorio, bordos y canales de salida	Flora	No existe agente de cambio ya que el polígono del proyecto carece totalmente de este importante componente biológico y los que se logren establecer sobre canales de llamada y drenes se respetaran.
	Suelo	Sellado del suelo en las etapas constructivas del proyecto con la afectación de 367.00 m^2 que soporta las infraestructuras de piso de concreto como compuertas de entrada y salida, carcamo de bombeo, bodegas, campamento y fosa séptica. Posible grado de erosión por viento y agua al dejar expuesto sin agua el espejo de agua de la granja, bordos y caminos durante la etapa de secado, afectación del drenaje vertical en sitios con construccion de concreto.

Preparación de los estanques, reservorio, bordos y canales de salida	Flora	No existe agente de cambio ya que el polígono del proyecto carece totalmente de este importante componente biológico y los que se logren establecer sobre canales de llamada y drenes se respetaran.
	Suelo	Sellado del suelo en las etapas constructivas del proyecto con la afectación de 367.00 m^2 que soporta las infraestructuras de piso de concreto como compuertas de entrada y salida, carcamo de bombeo, bodegas, campamento y fosa séptica. Posible grado de erosión por viento y agua al dejar expuesto sin agua el espejo de agua de la granja, bordos y caminos durante la etapa de secado, afectación del drenaje vertical en sitios con construccion de concreto.

Preparación de los estanques, reservorio, bordos y canales de salida	Flora	No existe agente de cambio ya que el polígono del proyecto carece totalmente de este importante componente biológico y los que se logren establecer sobre canales de llamada y drenes se respetaran.
	Suelo	Sellado del suelo en las etapas constructivas del proyecto con la afectación de 367.00 m^2 que soporta las infraestructuras de piso de concreto como compuertas de entrada y salida, carcamo de bombeo, bodegas, campamento y fosa séptica. Posible grado de erosión por viento y agua al dejar expuesto sin agua el espejo de agua de la granja, bordos y caminos durante la etapa de secado, afectación del drenaje vertical en sitios con construccion de concreto.

Preparación de los estanques, reservorio, bordos y canales de salida	Flora	No existe agente de cambio ya que el polígono del proyecto carece totalmente de este importante componente biológico y los que se logren establecer sobre canales de llamada y drenes se respetaran.
	Suelo	Sellado del suelo en las etapas constructivas del proyecto con la afectación de 367.00 m^2 que soporta las infraestructuras de piso de concreto como compuertas de entrada y salida, carcamo de bombeo, bodegas, campamento y fosa séptica. Posible grado de erosión por viento y agua al dejar expuesto sin agua el espejo de agua de la granja, bordos y caminos durante la etapa de secado, afectación del drenaje vertical en sitios con construccion de concreto.

Preparación de los estanques, reservorio, bordos y canales de salida	Flora	No existe agente de cambio ya que el polígono del proyecto carece totalmente de este importante componente biológico y los que se logren establecer sobre canales de llamada y drenes se respetaran.
	Suelo	Sellado del suelo en las etapas constructivas del proyecto con la afectación de 367.00 m^2 que soporta las infraestructuras de piso de concreto como compuertas de entrada y salida, carcamo de bombeo, bodegas, campamento y fosa séptica. Posible grado de erosión por viento y agua al dejar expuesto sin agua el espejo de agua de la granja, bordos y caminos durante la etapa de secado, afectación del drenaje vertical en sitios con construccion de concreto.

Preparación de los estanques, reservorio, bordos y canales de salida	Flora	No existe agente de cambio ya que el polígono del proyecto carece totalmente de este importante componente biológico y los que se logren establecer sobre canales de llamada y drenes se respetaran.
	Suelo	Sellado del suelo en las etapas constructivas del proyecto con la afectación de 367.00 m^2 que soporta las infraestructuras de piso de concreto como compuertas de entrada y salida, carcamo de bombeo, bodegas, campamento y fosa séptica. Posible grado de erosión por viento y agua al dejar expuesto sin agua el espejo de agua de la granja, bordos y caminos durante la etapa de secado, afectación del drenaje vertical en sitios con construccion de concreto.

Preparación de los estanques, reservorio, bordos y canales de salida	Flora	No existe agente de cambio ya que el polígono del proyecto carece totalmente de este importante componente biológico y los que se logren establecer sobre canales de llamada y drenes se respetaran.
	Suelo	Sellado del suelo en las etapas constructivas del proyecto con la afectación de 367.00 m^2 que soporta las infraestructuras de piso de concreto como compuertas de entrada y salida, carcamo de bombeo, bodegas, campamento y fosa séptica. Posible grado de erosión por viento y agua al dejar expuesto sin agua el espejo de agua de la granja, bordos y caminos durante la etapa de secado, afectación del drenaje vertical en sitios con construccion de concreto.

Preparación de los estanques, reservorio, bordos y canales de salida	Flora	No existe agente de cambio ya que el polígono del proyecto carece totalmente de este importante componente biológico y los que se logren establecer sobre canales de llamada y drenes se respetaran.
	Suelo	Sellado del suelo en las etapas constructivas del proyecto con la afectación de 367.00 m^2 que soporta las infraestructuras de piso de concreto como compuertas de entrada y salida, carcamo de bombeo, bodegas, campamento y fosa séptica. Posible grado de erosión por viento y agua al dejar expuesto sin agua el espejo de agua de la granja, bordos y caminos durante la etapa de secado, afectación del drenaje vertical en sitios con construccion de concreto.

Preparación de los estanques, reservorio, bordos y canales de salida	Flora	No existe agente de cambio ya que el polígono del proyecto carece totalmente de este importante componente biológico y los que se logren establecer sobre canales de llamada y drenes se respetaran.
	Suelo	Sellado del suelo en las etapas constructivas del proyecto con la afectación de 367.00 m^2 que soporta las infraestructuras de piso de concreto como compuertas de entrada y salida, carcamo de bombeo, bodegas, campamento y fosa séptica. Posible grado de erosión por viento y agua al dejar expuesto sin agua el espejo de agua de la granja, bordos y caminos durante la etapa de secado, afectación del drenaje vertical en sitios con construccion de concreto.

Preparación de los estanques, reservorio, bordos y canales de salida	Flora	No existe agente de cambio ya que el polígono del proyecto carece totalmente de este importante componente biológico y los que se logren establecer sobre canales de llamada y drenes se respetaran.
	Suelo	Sellado del suelo en las etapas constructivas del proyecto con la afectación de 367.00 m^2 que soporta las infraestructuras de piso de concreto como compuertas de entrada y salida, carcamo de bombeo, bodegas, campamento y fosa séptica. Posible grado de erosión por viento y agua al dejar expuesto sin agua el espejo de agua de la granja, bordos y caminos durante la etapa de secado, afectación del drenaje vertical en sitios con construccion de concreto.

Preparación de los estanques, reservorio, bordos y canales de salida	Flora	No existe agente de cambio ya que el polígono del proyecto carece totalmente de este importante componente biológico y los que se logren establecer sobre canales de llamada y drenes se respetaran.
	Suelo	Sellado del suelo en las etapas constructivas del proyecto con la afectación de 367.00 m^2 que soporta las infraestructuras de piso de concreto como compuertas de entrada y salida, carcamo de bombeo, bodegas, campamento y fosa séptica. Posible grado de erosión por viento y agua al dejar expuesto sin agua el espejo de agua de la granja, bordos y caminos durante la etapa de secado, afectación del drenaje vertical en sitios con construccion de concreto.

Preparación de los estanques, reservorio, bordos y canales de salida	Flora	No existe agente de cambio ya que el polígono del proyecto carece totalmente de este importante componente biológico y los que se logren establecer sobre canales de llamada y drenes se respetaran.
	Suelo	Sellado del suelo en las etapas constructivas del proyecto con la afectación de 367.00 m^2 que soporta las infraestructuras de piso de concreto como compuertas de entrada y salida, carcamo de bombeo, bodegas, campamento y fosa séptica. Posible grado de erosión por viento y agua al dejar expuesto sin agua el espejo de agua de la granja, bordos y caminos durante la etapa de secado, afectación del drenaje vertical en sitios con construccion de concreto.

Preparación de los estanques, reservorio, bordos y canales de salida	Flora	No existe agente de cambio ya que el polígono del proyecto carece totalmente de este importante componente biológico y los que se logren establecer sobre canales de llamada y drenes se respetaran.
	Suelo	Sellado del suelo en las etapas constructivas del proyecto con la afectación de 367.00 m^2 que soporta las infraestructuras de piso de concreto como compuertas de entrada y salida, carcamo de bombeo, bodegas, campamento y fosa séptica. Posible grado de erosión por viento y agua al dejar expuesto sin agua el espejo de agua de la granja, bordos y caminos durante la etapa de secado, afectación del drenaje vertical en sitios con construccion de concreto.

Preparación de los estanques, reservorio, bordos y canales de salida	Flora	No existe agente de cambio ya que el polígono del proyecto carece totalmente de este importante componente biológico y los que se logren establecer sobre canales de llamada y drenes se respetaran.
	Suelo	Sellado del suelo en las etapas constructivas del proyecto con la afectación de 367.00 m^2 que soporta las infraestructuras de piso de concreto como compuertas de entrada y salida, carcamo de bombeo, bodegas, campamento y fosa séptica. Posible grado de erosión por viento y agua al dejar expuesto sin agua el espejo de agua de la granja, bordos y caminos durante la etapa de secado, afectación del drenaje vertical en sitios con construccion de concreto.

Preparación de los estanques, reservorio, bordos y canales de salida	Flora	No existe agente de cambio ya que el polígono del proyecto carece totalmente de este importante componente biológico y los que se logren establecer sobre canales de llamada y drenes se respetaran.
	Suelo	Sellado del suelo en las etapas constructivas del proyecto con la afectación de 367.00 m^2 que soporta las infraestructuras de piso de concreto como compuertas de entrada y salida, carcamo de bombeo, bodegas, campamento y fosa séptica. Posible grado de erosión por viento y agua al dejar expuesto sin agua el espejo de agua de la granja, bordos y caminos durante la etapa de secado, afectación del drenaje vertical en sitios con construccion de concreto.

Preparación de los estanques, reservorio, bordos y canales de salida	Flora	No existe agente de cambio ya que el polígono del proyecto carece totalmente de este importante componente biológico y los que se logren establecer sobre canales de llamada y drenes se respetaran.
	Suelo	Sellado del suelo en las etapas constructivas del proyecto con la afectación de 367.00 m^2 que soporta las infraestructuras de piso de concreto como compuertas de entrada y salida, carcamo de bombeo, bodegas, campamento y fosa séptica. Posible grado de erosión por viento y agua al dejar expuesto sin agua el espejo de agua de la granja, bordos y caminos durante la etapa de secado, afectación del drenaje vertical en sitios con construccion de concreto.

Preparación de los estanques, reservorio, bordos y canales de salida	Flora	No existe agente de cambio ya que el polígono del proyecto carece totalmente de este importante componente biológico y los que se logren establecer sobre canales de llamada y drenes se respetaran.
	Suelo	Sellado del suelo en las etapas constructivas del proyecto con la afectación de 367.00 m^2 que soporta las infraestructuras de piso de concreto como compuertas de entrada y salida, carcamo de bombeo, bodegas, campamento y fosa séptica. Posible grado de erosión por viento y agua al dejar expuesto sin agua el espejo de agua de la granja, bordos y caminos durante la etapa de secado, afectación del drenaje vertical en sitios con construccion de concreto.

Preparación de los estanques, reservorio, bordos y canales de salida	Flora	No existe agente de cambio ya que el polígono del proyecto carece totalmente de este importante componente biológico y los que se logren establecer sobre canales de llamada y drenes se respetaran.
	Suelo	Sellado del suelo en las etapas constructivas del proyecto con la afectación de 367.00 m^2 que soporta las infraestructuras de piso de concreto como compuertas de entrada y salida, carcamo de bombeo, bodegas, campamento y fosa séptica. Posible grado de erosión por viento y agua al dejar expuesto sin agua el espejo de agua de la granja, bordos y caminos durante la etapa de secado, afectación del drenaje vertical en sitios con construccion de concreto.

Preparación de los estanques, reservorio, bordos y canales de salida	Flora	No existe agente de cambio ya que el polígono del proyecto carece totalmente de este importante componente biológico y los que se logren establecer sobre canales de llamada y drenes se respetaran.
	Suelo	Sellado del suelo en las etapas constructivas del proyecto con la afectación de 367.00 m^2 que soporta las infraestructuras de piso de concreto como compuertas de entrada y salida, carcamo de bombeo, bodegas, campamento y fosa séptica. Posible grado de erosión por viento y agua al dejar expuesto sin agua el espejo de agua de la granja, bordos y caminos durante la etapa de secado, afectación del drenaje vertical en sitios con construccion de concreto.

Preparación de los estanques, reservorio, bordos y canales de salida	Flora	No existe agente de cambio ya que el polígono del proyecto carece totalmente de este importante componente biológico y los que se logren establecer sobre canales de llamada y drenes se respetaran.
	Suelo	Sellado del suelo en las etapas constructivas del proyecto con la afectación de 367.00 m^2 que soporta las infraestructuras de piso de concreto como compuertas de entrada y salida, carcamo de bombeo, bodegas, campamento y fosa séptica. Posible grado de erosión por viento y agua al dejar expuesto sin agua el espejo de agua de la granja, bordos y caminos durante la etapa de secado, afectación del drenaje vertical en sitios con construccion de concreto.

Preparación de los estanques, reservorio, bordos y canales de salida	Flora	No existe agente de cambio ya que el polígono del proyecto carece totalmente de este importante componente biológico y los que se logren establecer sobre canales de llamada y drenes se respetaran.
	Suelo	Sellado del suelo en las etapas constructivas del proyecto con la afectación de 367.00 m^2 que soporta las infraestructuras de piso de concreto como compuertas de entrada y salida, carcamo de bombeo, bodegas, campamento y fosa séptica. Posible grado de erosión por viento y agua al dejar expuesto sin agua el espejo de agua de la granja, bordos y caminos durante la etapa de secado, afectación del drenaje vertical en sitios con construccion de concreto.

Preparación de los estanques, reservorio, bordos y canales de salida	Flora	No existe agente de cambio ya que el polígono del proyecto carece totalmente de este importante componente biológico y los que se logren establecer sobre canales de llamada y drenes se respetaran.
	Suelo	Sellado del suelo en las etapas constructivas del proyecto con la afectación de 367.00 m^2 que soporta las infraestructuras de piso de concreto como compuertas de entrada y salida, carcamo de bombeo, bodegas, campamento y fosa séptica. Posible grado de erosión por viento y agua al dejar expuesto sin agua el espejo de agua de la granja, bordos y caminos durante la etapa de secado, afectación del drenaje vertical en sitios con construccion de concreto.

Preparación de los estanques, reservorio, bordos y canales de salida	Flora	No existe agente de cambio ya que el polígono del proyecto carece totalmente de este importante componente biológico y los que se logren establecer sobre canales de llamada y drenes se respetaran.
	Suelo	Sellado del suelo en las etapas constructivas del proyecto con la afectación de 367.00 m^2 que soporta las infraestructuras de piso de concreto como compuertas de entrada y salida, carcamo de bombeo, bodegas, campamento y fosa séptica. Posible grado de erosión por viento y agua al dejar expuesto sin agua el espejo de agua de la granja, bordos y caminos durante la etapa de secado, afectación del drenaje vertical en sitios con construccion de concreto.

Preparación de los estanques, reservorio, bordos y canales de salida	Flora	No existe agente de cambio ya que el polígono del proyecto carece totalmente de este importante componente biológico y los que se logren establecer sobre canales de llamada y drenes se respetaran.
	Suelo	Sellado del suelo en las etapas constructivas del proyecto con la afectación de 367.00 m^2 que soporta las infraestructuras de piso de concreto como compuertas de entrada y salida, carcamo de bombeo, bodegas, campamento y fosa séptica. Posible grado de erosión por viento y agua al dejar expuesto sin agua el espejo de agua de la granja, bordos y caminos durante la etapa de secado, afectación del drenaje vertical en sitios con construccion de concreto.

Preparación de los estanques, reservorio, bordos y canales de salida	Flora	No existe agente de cambio ya que el polígono del proyecto carece totalmente de este importante componente biológico y los que se logren establecer sobre canales de llamada y drenes se respetaran.
	Suelo	Sellado del suelo en las etapas constructivas del proyecto con la afectación de 367.00 m^2 que soporta las infraestructuras de piso de concreto como compuertas de entrada y salida, carcamo de bombeo, bodegas, campamento y fosa séptica. Posible grado de erosión por viento y agua al dejar expuesto sin agua el espejo de agua de la granja, bordos y caminos durante la etapa de secado, afectación del drenaje vertical en sitios con construccion de concreto.

Preparación de los estanques, reservorio, bordos y canales de salida	Flora	No existe agente de cambio ya que el polígono del proyecto carece totalmente de este importante componente biológico y los que se logren establecer sobre canales de llamada y drenes se respetaran.
	Suelo	Sellado del suelo en las etapas constructivas del proyecto con la afectación de 367.00 m^2 que soporta las infraestructuras de piso de concreto como compuertas de entrada y salida, carcamo de bombeo, bodegas, campamento y fosa séptica. Posible grado de erosión por viento y agua al dejar expuesto sin agua el espejo de agua de la granja, bordos y caminos durante la etapa de secado, afectación del drenaje vertical en sitios con construccion de concreto.

Preparación de los estanques, reservorio, bordos y canales de salida	Flora	No existe agente de cambio ya que el polígono del proyecto carece totalmente de este importante componente biológico y los que se logren establecer sobre canales de llamada y drenes se respetaran.
	Suelo	Sellado del suelo en las etapas constructivas del proyecto con la afectación de 367.00 m^2 que soporta las infraestructuras de piso de concreto como compuertas de entrada y salida, carcamo de bombeo, bodegas, campamento y fosa séptica. Posible grado de erosión por viento y agua al dejar expuesto sin agua el espejo de agua de la granja, bordos y caminos durante la etapa de secado, afectación del drenaje vertical en sitios con construccion de concreto.

Preparación de los estanques, reservorio, bordos y canales de salida	Flora	No existe agente de cambio ya que el polígono del proyecto carece totalmente de este importante componente biológico y los que se logren establecer sobre canales de llamada y drenes se respetaran.
	Suelo	Sellado del suelo en las etapas constructivas del proyecto con la afectación de 367.00 m^2 que soporta las infraestructuras de piso de concreto como compuertas de entrada y salida, carcamo de bombeo, bodegas, campamento y fosa séptica. Posible grado de erosión por viento y agua al dejar expuesto sin agua el espejo de agua de la granja, bordos y caminos durante la etapa de secado, afectación del drenaje vertical en sitios con construccion de concreto.

Preparación de los estanques, reservorio, bordos y canales de salida	Flora	No existe agente de cambio ya que el polígono del proyecto carece totalmente de este importante componente biológico y los que se logren establecer sobre canales de llamada y drenes se respetaran.
	Suelo	Sellado del suelo en las etapas constructivas del proyecto con la afectación de 367.00 m^2 que soporta las infraestructuras de piso de concreto como compuertas de entrada y salida, carcamo de bombeo, bodegas, campamento y fosa séptica. Posible grado de erosión por viento y agua al dejar expuesto sin agua el espejo de agua de la granja, bordos y caminos durante la etapa de secado, afectación del drenaje vertical en sitios con construccion de concreto.

Preparación de los estanques, reservorio, bordos y canales de salida	Flora	No existe agente de cambio ya que el polígono del proyecto carece totalmente de este importante componente biológico y los que se logren establecer sobre canales de llamada y drenes se respetaran.
	Suelo	Sellado del suelo en las etapas constructivas del proyecto con la afectación de 367.00 m^2 que soporta las infraestructuras de piso de concreto como compuertas de entrada y salida, carcamo de bombeo, bodegas, campamento y fosa séptica. Posible grado de erosión por viento y agua al dejar expuesto sin agua el espejo de agua de la granja, bordos y caminos durante la etapa de secado, afectación del drenaje vertical en sitios con construccion de concreto.

Preparación de los estanques, reservorio, bordos y canales de salida	Flora	No existe agente de cambio ya que el polígono del proyecto carece totalmente de este importante componente biológico y los que se logren establecer sobre canales de llamada y drenes se respetaran.
	Suelo	Sellado del suelo en las etapas constructivas del proyecto con la afectación de 367.00 m^2 que soporta las infraestructuras de piso de concreto como compuertas de entrada y salida, carcamo de bombeo, bodegas, campamento y fosa séptica. Posible grado de erosión por viento y agua al dejar expuesto sin agua el espejo de agua de la granja, bordos y caminos durante la etapa de secado, afectación del drenaje vertical en sitios con construccion de concreto.

Preparación de los estanques, reservorio, bordos y canales de salida	Flora	No existe agente de cambio ya que el polígono del proyecto carece totalmente de este importante componente biológico y los que se logren establecer sobre canales de llamada y drenes se respetaran.
	Suelo	Sellado del suelo en las etapas constructivas del proyecto con la afectación de 367.00 m^2 que soporta las infraestructuras de piso de concreto como compuertas de entrada y salida, carcamo de bombeo, bodegas, campamento y fosa séptica. Posible grado de erosión por viento y agua al dejar expuesto sin agua el espejo de agua de la granja, bordos y caminos durante la etapa de secado, afectación del drenaje vertical en sitios con construccion de concreto.

Preparación de los estanques, reservorio, bordos y canales de salida	Flora	No existe agente de cambio ya que el polígono del proyecto carece totalmente de este importante componente biológico y los que se logren establecer sobre canales de llamada y drenes se respetaran.
	Suelo	Sellado del suelo en las etapas constructivas del proyecto con la afectación de 367.00 m^2 que soporta las infraestructuras de piso de concreto como compuertas de entrada y salida, carcamo de bombeo, bodegas, campamento y fosa séptica. Posible grado de erosión por viento y agua al dejar expuesto sin agua el espejo de agua de la granja, bordos y caminos durante la etapa de secado, afectación del drenaje vertical en sitios con construccion de concreto.

Preparación de los estanques, reservorio, bordos y canales de salida	Flora	No existe agente de cambio ya que el polígono del proyecto carece totalmente de este importante componente biológico y los que se logren establecer sobre canales de llamada y drenes se respetaran.
	Suelo	Sellado del suelo en las etapas constructivas del proyecto con la afectación de 367.00 m^2 que soporta las infraestructuras de piso de concreto como compuertas de entrada y salida, carcamo de bombeo, bodegas, campamento y fosa séptica. Posible grado de erosión por viento y agua al dejar expuesto sin agua el espejo de agua de la granja, bordos y caminos durante la etapa de secado, afectación del drenaje vertical en sitios con construccion de concreto.

Preparación de los estanques, reservorio, bordos y canales de salida	Flora	No existe agente de cambio ya que el polígono del proyecto carece totalmente de este importante componente biológico y los que se logren establecer sobre canales de llamada y drenes se respetaran.
	Suelo	Sellado del suelo en las etapas constructivas del proyecto con la afectación de 367.00 m^2 que soporta las infraestructuras de piso de concreto como compuertas de entrada y salida, carcamo de bombeo, bodegas, campamento y fosa séptica. Posible grado de erosión por viento y agua al dejar expuesto sin agua el espejo de agua de la granja, bordos y caminos durante la etapa de secado, afectación del drenaje vertical en sitios con construccion de concreto.

Preparación de los estanques, reservorio, bordos y canales de salida	Flora	No existe agente de cambio ya que el polígono del proyecto carece totalmente de este importante componente biológico y los que se logren establecer sobre canales de llamada y drenes se respetaran.
	Suelo	Sellado del suelo en las etapas constructivas del proyecto con la afectación de 367.00 m^2 que soporta las infraestructuras de piso de concreto como compuertas de entrada y salida, carcamo de bombeo, bodegas, campamento y fosa séptica. Posible grado de erosión por viento y agua al dejar expuesto sin agua el espejo de agua de la granja, bordos y caminos durante la etapa de secado, afectación del drenaje vertical en sitios con construccion de concreto.

Preparación de los estanques, reservorio, bordos y canales de salida	Flora	No existe agente de cambio ya que el polígono del proyecto carece totalmente de este importante componente biológico y los que se logren establecer sobre canales de llamada y drenes se respetaran.
	Suelo	Sellado del suelo en las etapas constructivas del proyecto con la afectación de 367.00 m^2 que soporta las infraestructuras de piso de concreto como compuertas de entrada y salida, carcamo de bombeo, bodegas, campamento y fosa séptica. Posible grado de erosión por viento y agua al dejar expuesto sin agua el espejo de agua de la granja, bordos y caminos durante la etapa de secado, afectación del drenaje vertical en sitios con construccion de concreto.

Preparación de los estanques, reservorio, bordos y canales de salida	Flora	No existe agente de cambio ya que el polígono del proyecto carece totalmente de este importante componente biológico y los que se logren establecer sobre canales de llamada y drenes se respetaran.
	Suelo	Sellado del suelo en las etapas constructivas del proyecto con la afectación de 367.00 m^2 que soporta las infraestructuras de piso de concreto como compuertas de entrada y salida, carcamo de bombeo, bodegas, campamento y fosa séptica. Posible grado de erosión por viento y agua al dejar expuesto sin agua el espejo de agua de la granja, bordos y caminos durante la etapa de secado, afectación del drenaje vertical en sitios con construccion de concreto.

Preparación de los estanques, reservorio, bordos y canales de salida	Flora	No existe agente de cambio ya que el polígono del proyecto carece totalmente de este importante componente biológico y los que se logren establecer sobre canales de llamada y drenes se respetaran.
	Suelo	Sellado del suelo en las etapas constructivas del proyecto con la afectación de 367.00 m^2 que soporta las infraestructuras de piso de concreto como compuertas de entrada y salida, carcamo de bombeo, bodegas, campamento y fosa séptica. Posible grado de erosión por viento y agua al dejar expuesto sin agua el espejo de agua de la granja, bordos y caminos durante la etapa de secado, afectación del drenaje vertical en sitios con construccion de concreto.

Preparación de los estanques, reservorio, bordos y canales de salida	Flora	No existe agente de cambio ya que el polígono del proyecto carece totalmente de este importante componente biológico y los que se logren establecer sobre canales de llamada y drenes se respetaran.
	Suelo	Sellado del suelo en las etapas constructivas del proyecto con la afectación de 367.00 m^2 que soporta las infraestructuras de piso de concreto como compuertas de entrada y salida, carcamo de bombeo, bodegas, campamento y fosa séptica. Posible grado de erosión por viento y agua al dejar expuesto sin agua el espejo de agua de la granja, bordos y caminos durante la etapa de secado, afectación del drenaje vertical en sitios con construccion de concreto.

Preparación de los estanques, reservorio, bordos y canales de salida	Flora	No existe agente de cambio ya que el polígono del proyecto carece totalmente de este importante componente biológico y los que se logren establecer sobre canales de llamada y drenes se respetaran.
	Suelo	Sellado del suelo en las etapas constructivas del proyecto con la afectación de 367.00 m^2 que soporta las infraestructuras de piso de concreto como compuertas de entrada y salida, carcamo de bombeo, bodegas, campamento y fosa séptica. Posible grado de erosión por viento y agua al dejar expuesto sin agua el espejo de agua de la granja, bordos y caminos durante la etapa de secado, afectación del drenaje vertical en sitios con construccion de concreto.

Preparación de los estanques, reservorio, bordos y canales de salida	Flora	No existe agente de cambio ya que el polígono del proyecto carece totalmente de este importante componente biológico y los que se logren establecer sobre canales de llamada y drenes se respetaran.
	Suelo	Sellado del suelo en las etapas constructivas del proyecto con la afectación de 367.00 m^2 que soporta las infraestructuras de piso de concreto como compuertas de entrada y salida, carcamo de bombeo, bodegas, campamento y fosa séptica. Posible grado de erosión por viento y agua al dejar expuesto sin agua el espejo de agua de la granja, bordos y caminos durante la etapa de secado, afectación del drenaje vertical en sitios con construccion de concreto.

Preparación de los estanques, reservorio, bordos y canales de salida	Flora	No existe agente de cambio ya que el polígono del proyecto carece totalmente de este importante componente biológico y los que se logren establecer sobre canales de llamada y drenes se respetaran.
	Suelo	Sellado del suelo en las etapas constructivas del proyecto con la afectación de 367.00 m^2 que soporta las infraestructuras de piso de concreto como compuertas de entrada y salida, carcamo de bombeo, bodegas, campamento y fosa séptica. Posible grado de erosión por viento y agua al dejar expuesto sin agua el espejo de agua de la granja, bordos y caminos durante la etapa de secado, afectación del drenaje vertical en sitios con construccion de concreto.

Preparación de los estanques, reservorio, bordos y canales de salida	Flora	No existe agente de cambio ya que el polígono del proyecto carece totalmente de este importante componente biológico y los que se logren establecer sobre canales de llamada y drenes se respetaran.
	Suelo	Sellado del suelo en las etapas constructivas del proyecto con la afectación de 367.00 m^2 que soporta las infraestructuras de piso de concreto como compuertas de entrada y salida, carcamo de bombeo, bodegas, campamento y fosa séptica. Posible grado de erosión por viento y agua al dejar expuesto sin agua el espejo de agua de la granja, bordos y caminos durante la etapa de secado, afectación del drenaje vertical en sitios con construccion de concreto.

Preparación de los estanques, reservorio, bordos y canales de salida	Flora	No existe agente de cambio ya que el polígono del proyecto carece totalmente de este importante componente biológico y los que se logren establecer sobre canales de llamada y drenes se respetaran.
	Suelo	Sellado del suelo en las etapas constructivas del proyecto con la afectación de 367.00 m^2 que soporta las infraestructuras de piso de concreto como compuertas de entrada y salida, carcamo de bombeo, bodegas, campamento y fosa séptica. Posible grado de erosión por viento y agua al dejar expuesto sin agua el espejo de agua de la granja, bordos y caminos durante la etapa de secado, afectación del drenaje vertical en sitios con construccion de concreto.

Preparación de los estanques, reservorio, bordos y canales de salida	Flora	No existe agente de cambio ya que el polígono del proyecto carece totalmente de este importante componente biológico y los que se logren establecer sobre canales de llamada y drenes se respetaran.
	Suelo	Sellado del suelo en las etapas constructivas del proyecto con la afectación de 367.00 m^2 que soporta las infraestructuras de piso de concreto como compuertas de entrada y salida, carcamo de bombeo, bodegas, campamento y fosa séptica. Posible grado de erosión por viento y agua al dejar expuesto sin agua el espejo de agua de la granja, bordos y caminos durante la etapa de secado, afectación del drenaje vertical en sitios con construccion de concreto.

Preparación de los estanques, reservorio, bordos y canales de salida	Flora	No existe agente de cambio ya que el polígono del proyecto carece totalmente de este importante componente biológico y los que se logren establecer sobre canales de llamada y drenes se respetaran.
	Suelo	Sellado del suelo en las etapas constructivas del proyecto con la afectación de 367.00 m^2 que soporta las infraestructuras de piso de concreto como compuertas de entrada y salida, carcamo de bombeo, bodegas, campamento y fosa séptica. Posible grado de erosión por viento y agua al dejar expuesto sin agua el espejo de agua de la granja, bordos y caminos durante la etapa de secado, afectación del drenaje vertical en sitios con construccion de concreto.

Preparación de los estanques, reservorio, bordos y canales de salida	Flora	No existe agente de cambio ya que el polígono del proyecto carece totalmente de este importante componente biológico y los que se logren establecer sobre canales de llamada y drenes se respetaran.
	Suelo	Sellado del suelo en las etapas constructivas del proyecto con la afectación de 367.00 m^2 que soporta las infraestructuras de piso de concreto como compuertas de entrada y salida, carcamo de bombeo, bodegas, campamento y fosa séptica. Posible grado de erosión por viento y agua al dejar expuesto sin agua el espejo de agua de la granja, bordos y caminos durante la etapa de secado, afectación del drenaje vertical en sitios con construccion de concreto.

Preparación de los estanques, reservorio, bordos y canales de salida	Flora	No existe agente de cambio ya que el polígono del proyecto carece totalmente de este importante componente biológico y los que se logren establecer sobre canales de llamada y drenes se respetaran.
	Suelo	Sellado del suelo en las etapas constructivas del proyecto con la afectación de 367.00 m^2 que soporta las infraestructuras de piso de concreto como compuertas de entrada y salida, carcamo de bombeo, bodegas, campamento y fosa séptica. Posible grado de erosión por viento y agua al dejar expuesto sin agua el espejo de agua de la granja, bordos y caminos durante la etapa de secado, afectación del drenaje vertical en sitios con construccion de concreto.

Preparación de los estanques, reservorio, bordos y canales de salida	Flora	No existe agente de cambio ya que el polígono del proyecto carece totalmente de este importante componente biológico y los que se logren establecer sobre canales de llamada y drenes se respetaran.
	Suelo	Sellado del suelo en las etapas constructivas del proyecto con la afectación de 367.00 m^2 que soporta las infraestructuras de piso de concreto como compuertas de entrada y salida, carcamo de bombeo, bodegas, campamento y fosa séptica. Posible grado de erosión por viento y agua al dejar expuesto sin agua el espejo de agua de la granja, bordos y caminos durante la etapa de secado, afectación del drenaje vertical en sitios con construccion de concreto.

Preparación de los estanques, reservorio, bordos y canales de salida	Flora	No existe agente de cambio ya que el polígono del proyecto carece totalmente de este importante componente biológico y los que se logren establecer sobre canales de llamada y drenes se respetaran.
	Suelo	Sellado del suelo en las etapas constructivas del proyecto con la afectación de 367.00 m^2 que soporta las infraestructuras de piso de concreto como compuertas de entrada y salida, carcamo de bombeo, bodegas, campamento y fosa séptica. Posible grado de erosión por viento y agua al dejar expuesto sin agua el espejo de agua de la granja, bordos y caminos durante la etapa de secado, afectación del drenaje vertical en sitios con construccion de concreto.

Preparación de los estanques, reservorio, bordos y canales de salida	Flora	No existe agente de cambio ya que el polígono del proyecto carece totalmente de este importante componente biológico y los que se logren establecer sobre canales de llamada y drenes se respetaran.
	Suelo	Sellado del suelo en las etapas constructivas del proyecto con la afectación de 367.00 m^2 que soporta las infraestructuras de piso de concreto como compuertas de entrada y salida, carcamo de bombeo, bodegas, campamento y fosa séptica. Posible grado de erosión por viento y agua al dejar expuesto sin agua el espejo de agua de la granja, bordos y caminos durante la etapa de secado, afectación del drenaje vertical en sitios con construccion de concreto.

Preparación de los estanques, reservorio, bordos y canales de salida	Flora	No existe agente de cambio ya que el polígono del proyecto carece totalmente de este importante componente biológico y los que se logren establecer sobre canales de llamada y drenes se respetaran.
	Suelo	Sellado del suelo en las etapas constructivas del proyecto con la afectación de 367.00 m^2 que soporta las infraestructuras de piso de concreto como compuertas de entrada y salida, carcamo de bombeo, bodegas, campamento y fosa séptica. Posible grado de erosión por viento y agua al dejar expuesto sin agua el espejo de agua de la granja, bordos y caminos durante la etapa de secado, afectación del drenaje vertical en sitios con construccion de concreto.

Preparación de los estanques, reservorio, bordos y canales de salida	Flora	No existe agente de cambio ya que el polígono del proyecto carece totalmente de este importante componente biológico y los que se logren establecer sobre canales de llamada y drenes se respetaran.
	Suelo	Sellado del suelo en las etapas constructivas del proyecto con la afectación de 367.00 m^2 que soporta las infraestructuras de piso de concreto como compuertas de entrada y salida, carcamo de bombeo, bodegas, campamento y fosa séptica. Posible grado de erosión por viento y agua al dejar expuesto sin agua el espejo de agua de la granja, bordos y caminos durante la etapa de secado, afectación del drenaje vertical en sitios con construccion de concreto.

Preparación de los estanques, reservorio, bordos y canales de salida	Flora	No existe agente de cambio ya que el polígono del proyecto carece totalmente de este importante componente biológico y los que se logren establecer sobre canales de llamada y drenes se respetaran.
	Suelo	Sellado del suelo en las etapas constructivas del proyecto con la afectación de 367.00 m^2 que soporta las infraestructuras de piso de concreto como compuertas de entrada y salida, carcamo de bombeo, bodegas, campamento y fosa séptica. Posible grado de erosión por viento y agua al dejar expuesto sin agua el espejo de agua de la granja, bordos y caminos durante la etapa de secado, afectación del drenaje vertical en sitios con construccion de concreto.

Preparación de los estanques, reservorio, bordos y canales de salida	Flora	No existe agente de cambio ya que el polígono del proyecto carece totalmente de este importante componente biológico y los que se logren establecer sobre canales de llamada y drenes se respetaran.
	Suelo	Sellado del suelo en las etapas constructivas del proyecto con la afectación de 367.00 m^2 que soporta las infraestructuras de piso de concreto como compuertas de entrada y salida, carcamo de bombeo, bodegas, campamento y fosa séptica. Posible grado de erosión por viento y agua al dejar expuesto sin agua el espejo de agua de la granja, bordos y caminos durante la etapa de secado, afectación del drenaje vertical en sitios con construccion de concreto.

Preparación de los estanques, reservorio, bordos y canales de salida	Flora	No existe agente de cambio ya que el polígono del proyecto carece totalmente de este importante componente biológico y los que se logren establecer sobre canales de llamada y drenes se respetaran.
	Suelo	Sellado del suelo en las etapas constructivas del proyecto con la afectación de 367.00 m^2 que soporta las infraestructuras de piso de concreto como compuertas de entrada y salida, carcamo de bombeo, bodegas, campamento y fosa séptica. Posible grado de erosión por viento y agua al dejar expuesto sin agua el espejo de agua de la granja, bordos y caminos durante la etapa de secado, afectación del drenaje vertical en sitios con construccion de concreto.

Preparación de los estanques, reservorio, bordos y canales de salida	Flora	No existe agente de cambio ya que el polígono del proyecto carece totalmente de este importante componente biológico y los que se logren establecer sobre canales de llamada y drenes se respetaran.
	Suelo	Sellado del suelo en las etapas constructivas del proyecto con la afectación de 367.00 m^2 que soporta las infraestructuras de piso de concreto como compuertas de entrada y salida, carcamo de bombeo, bodegas, campamento y fosa séptica. Posible grado de erosión por viento y agua al dejar expuesto sin agua el espejo de agua de la granja, bordos y caminos durante la etapa de secado, afectación del drenaje vertical en sitios con construccion de concreto.

Preparación de los estanques, reservorio, bordos y canales de salida	Flora	No existe agente de cambio ya que el polígono del proyecto carece totalmente de este importante componente biológico y los que se logren establecer sobre canales de llamada y drenes se respetaran.
	Suelo	Sellado del suelo en las etapas constructivas del proyecto con la afectación de 367.00 m^2 que soporta las infraestructuras de piso de concreto como compuertas de entrada y salida, carcamo de bombeo, bodegas, campamento y fosa séptica. Posible grado de erosión por viento y agua al dejar expuesto sin agua el espejo de agua de la granja, bordos y caminos durante la etapa de secado, afectación del drenaje vertical en sitios con construccion de concreto.

Preparación de los estanques, reservorio, bordos y canales de salida	Flora	No existe agente de cambio ya que el polígono del proyecto carece totalmente de este importante componente biológico y los que se logren establecer sobre canales de llamada y drenes se respetaran.
	Suelo	Sellado del suelo en las etapas constructivas del proyecto con la afectación de 367.00 m^2 que soporta las infraestructuras de piso de concreto como compuertas de entrada y salida, carcamo de bombeo, bodegas, campamento y fosa séptica. Posible grado de erosión por viento y agua al dejar expuesto sin agua el espejo de agua de la granja, bordos y caminos durante la etapa de secado, afectación del drenaje vertical en sitios con construccion de concreto.

Preparación de los estanques, reservorio, bordos y canales de salida	Flora	No existe agente de cambio ya que el polígono del proyecto carece totalmente de este importante componente biológico y los que se logren establecer sobre canales de llamada y drenes se respetaran.
	Suelo	Sellado del suelo en las etapas constructivas del proyecto con la afectación de 367.00 m^2 que soporta las infraestructuras de piso de concreto como compuertas de entrada y salida, carcamo de bombeo, bodegas, campamento y fosa séptica. Posible grado de erosión por viento y agua al dejar expuesto sin agua el espejo de agua de la granja, bordos y caminos durante la etapa de secado, afectación del drenaje vertical en sitios con construccion de concreto.

Preparación de los estanques, reservorio, bordos y canales de salida	Flora	No existe agente de cambio ya que el polígono del proyecto carece totalmente de este importante componente biológico y los que se logren establecer sobre canales de llamada y drenes se respetaran.
	Suelo	Sellado del suelo en las etapas constructivas del proyecto con la afectación de 367.00 m^2 que soporta las infraestructuras de piso de concreto como compuertas de entrada y salida, carcamo de bombeo, bodegas, campamento y fosa séptica. Posible grado de erosión por viento y agua al dejar expuesto sin agua el espejo de agua de la granja, bordos y caminos durante la etapa de secado, afectación del drenaje vertical en sitios con construccion de concreto.

Preparación de los estanques, reservorio, bordos y canales de salida	Flora	No existe agente de cambio ya que el polígono del proyecto carece totalmente de este importante componente biológico y los que se logren establecer sobre canales de llamada y drenes se respetaran.
	Suelo	Sellado del suelo en las etapas constructivas del proyecto con la afectación de 367.00 m^2 que soporta las infraestructuras de piso de concreto como compuertas de entrada y salida, carcamo de bombeo, bodegas, campamento y fosa séptica. Posible grado de erosión por viento y agua al dejar expuesto sin agua el espejo de agua de la granja, bordos y caminos durante la etapa de secado, afectación del drenaje vertical en sitios con construccion de concreto.

Preparación de los estanques, reservorio, bordos y canales de salida	Flora	No existe agente de cambio ya que el polígono del proyecto carece totalmente de este importante componente biológico y los que se logren establecer sobre canales de llamada y drenes se respetaran.
	Suelo	Sellado del suelo en las etapas constructivas del proyecto con la afectación de 367.00 m^2 que soporta las infraestructuras de piso de concreto como compuertas de entrada y salida, carcamo de bombeo, bodegas, campamento y fosa séptica. Posible grado de erosión por viento y agua al dejar expuesto sin agua el espejo de agua de la granja, bordos y caminos durante la etapa de secado, afectación del drenaje vertical en sitios con construccion de concreto.

Preparación de los estanques, reservorio, bordos y canales de salida	Flora	No existe agente de cambio ya que el polígono del proyecto carece totalmente de este importante componente biológico y los que se logren establecer sobre canales de llamada y drenes se respetaran.
	Suelo	Sellado del suelo en las etapas constructivas del proyecto con la afectación de 367.00 m^2 que soporta las infraestructuras de piso de concreto como compuertas de entrada y salida, carcamo de bombeo, bodegas, campamento y fosa séptica. Posible grado de erosión por viento y agua al dejar expuesto sin agua el espejo de agua de la granja, bordos y caminos durante la etapa de secado, afectación del drenaje vertical en sitios con construccion de concreto.

Preparación de los estanques, reservorio, bordos y canales de salida	Flora	No existe agente de cambio ya que el polígono del proyecto carece totalmente de este importante componente biológico y los que se logren establecer sobre canales de llamada y drenes se respetaran.
	Suelo	Sellado del suelo en las etapas constructivas del proyecto con la afectación de 367.00 m^2 que soporta las infraestructuras de piso de concreto como compuertas de entrada y salida, carcamo de bombeo, bodegas, campamento y fosa séptica. Posible grado de erosión por viento y agua al dejar expuesto sin agua el espejo de agua de la granja, bordos y caminos durante la etapa de secado, afectación del drenaje vertical en sitios con construccion de concreto.

Preparación de los estanques, reservorio, bordos y canales de salida	Flora	No existe agente de cambio ya que el polígono del proyecto carece totalmente de este importante componente biológico y los que se logren establecer sobre canales de llamada y drenes se respetaran.
	Suelo	Sellado del suelo en las etapas constructivas del proyecto con la afectación de 367.00 m^2 que soporta las infraestructuras de piso de concreto como compuertas de entrada y salida, carcamo de bombeo, bodegas, campamento y fosa séptica. Posible grado de erosión por viento y agua al dejar expuesto sin agua el espejo de agua de la granja, bordos y caminos durante la etapa de secado, afectación del drenaje vertical en sitios con construccion de concreto.

Preparación de los estanques, reservorio, bordos y canales de salida	Flora	No existe agente de cambio ya que el polígono del proyecto carece totalmente de este importante componente biológico y los que se logren establecer sobre canales de llamada y drenes se respetaran.
	Suelo	Sellado del suelo en las etapas constructivas del proyecto con la afectación de 367.00 m^2 que soporta las infraestructuras de piso de concreto como compuertas de entrada y salida, carcamo de bombeo, bodegas, campamento y fosa séptica. Posible grado de erosión por viento y agua al dejar expuesto sin agua el espejo de agua de la granja, bordos y caminos durante la etapa de secado, afectación del drenaje vertical en sitios con construccion de concreto.

Preparación de los estanques, reservorio, bordos y canales de salida	Flora	No existe agente de cambio ya que el polígono del proyecto carece totalmente de este importante componente biológico y los que se logren establecer sobre canales de llamada y drenes se respetaran.
	Suelo	Sellado del suelo en las etapas constructivas del proyecto con la afectación de 367.00 m^2 que soporta las infraestructuras de piso de concreto como compuertas de entrada y salida, carcamo de bombeo, bodegas, campamento y fosa séptica. Posible grado de erosión por viento y agua al dejar expuesto sin agua el espejo de agua de la granja, bordos y caminos durante la etapa de secado, afectación del drenaje vertical en sitios con construccion de concreto.

Preparación de los estanques, reservorio, bordos y canales de salida	Flora	No existe agente de cambio ya que el polígono del proyecto carece totalmente de este importante componente biológico y los que se logren establecer sobre canales de llamada y drenes se respetaran.
	Suelo	Sellado del suelo en las etapas constructivas del proyecto con la afectación de 367.00 m^2 que soporta las infraestructuras de piso de concreto como compuertas de entrada y salida, carcamo de bombeo, bodegas, campamento y fosa séptica. Posible grado de erosión por viento y agua al dejar expuesto sin agua el espejo de agua de la granja, bordos y caminos durante la etapa de secado, afectación del drenaje vertical en sitios con construccion de concreto.

Preparación de los estanques, reservorio, bordos y canales de salida	Flora	No existe agente de cambio ya que el polígono del proyecto carece totalmente de este importante componente biológico y los que se logren establecer sobre canales de llamada y drenes se respetaran.
	Suelo	Sellado del suelo en las etapas constructivas del proyecto con la afectación de 367.00 m^2 que soporta las infraestructuras de piso de concreto como compuertas de entrada y salida, carcamo de bombeo, bodegas, campamento y fosa séptica. Posible grado de erosión por viento y agua al dejar expuesto sin agua el espejo de agua de la granja, bordos y caminos durante la etapa de secado, afectación del drenaje vertical en sitios con construccion de concreto.

Preparación de los estanques, reservorio, bordos y canales de salida	Flora	No existe agente de cambio ya que el polígono del proyecto carece totalmente de este importante componente biológico y los que se logren establecer sobre canales de llamada y drenes se respetaran.
	Suelo	Sellado del suelo en las etapas constructivas del proyecto con la afectación de 367.00 m^2 que soporta las infraestructuras de piso de concreto como compuertas de entrada y salida, carcamo de bombeo, bodegas, campamento y fosa séptica. Posible grado de erosión por viento y agua al dejar expuesto sin agua el espejo de agua de la granja, bordos y caminos durante la etapa de secado, afectación del drenaje vertical en sitios con construccion de concreto.

Preparación de los estanques, reservorio, bordos y canales de salida	Flora	No existe agente de cambio ya que el polígono del proyecto carece totalmente de este importante componente biológico y los que se logren establecer sobre canales de llamada y drenes se respetaran.
	Suelo	Sellado del suelo en las etapas constructivas del proyecto con la afectación de 367.00 m^2 que soporta las infraestructuras de piso de concreto como compuertas de entrada y salida, carcamo de bombeo, bodegas, campamento y fosa séptica. Posible grado de erosión por viento y agua al dejar expuesto sin agua el espejo de agua de la granja, bordos y caminos durante la etapa de secado, afectación del drenaje vertical en sitios con construccion de concreto.

Preparación de los estanques, reservorio, bordos y canales de salida	Flora	No existe agente de cambio ya que el polígono del proyecto carece totalmente de este importante componente biológico y los que se logren establecer sobre canales de llamada y drenes se respetaran.
	Suelo	Sellado del suelo en las etapas constructivas del proyecto con la afectación de 367.00 m^2 que soporta las infraestructuras de piso de concreto como compuertas de entrada y salida, carcamo de bombeo, bodegas, campamento y fosa séptica. Posible grado de erosión por viento y agua al dejar expuesto sin agua el espejo de agua de la granja, bordos y caminos durante la etapa de secado, afectación del drenaje vertical en sitios con construccion de concreto.

Preparación de los estanques, reservorio, bordos y canales de salida	Flora	No existe agente de cambio ya que el polígono del proyecto carece totalmente de este importante componente biológico y los que se logren establecer sobre canales de llamada y drenes se respetaran.
	Suelo	Sellado del suelo en las etapas constructivas del proyecto con la afectación de 367.00 m^2 que soporta las infraestructuras de piso de concreto como compuertas de entrada y salida, carcamo de bombeo, bodegas, campamento y fosa séptica. Posible grado de erosión por viento y agua al dejar expuesto sin agua el espejo de agua de la granja, bordos y caminos durante la etapa de secado, afectación del drenaje vertical en sitios con construccion de concreto.

Preparación de los estanques, reservorio, bordos y canales de salida	Flora	No existe agente de cambio ya que el polígono del proyecto carece totalmente de este importante componente biológico y los que se logren establecer sobre canales de llamada y drenes se respetaran.
	Suelo	Sellado del suelo en las etapas constructivas del proyecto con la afectación de 367.00 m^2 que soporta las infraestructuras de piso de concreto como compuertas de entrada y salida, carcamo de bombeo, bodegas, campamento y fosa séptica. Posible grado de erosión por viento y agua al dejar expuesto sin agua el espejo de agua de la granja, bordos y caminos durante la etapa de secado, afectación del drenaje vertical en sitios con construccion de concreto.

Preparación de los estanques, reservorio, bordos y canales de salida	Flora	No existe agente de cambio ya que el polígono del proyecto carece totalmente de este importante componente biológico y los que se logren establecer sobre canales de llamada y drenes se respetaran.
	Suelo	Sellado del suelo en las etapas constructivas del proyecto con la afectación de 367.00 m^2 que soporta las infraestructuras de piso de concreto como compuertas de entrada y salida, carcamo de bombeo, bodegas, campamento y fosa séptica. Posible grado de erosión por viento y agua al dejar expuesto sin agua el espejo de agua de la granja, bordos y caminos durante la etapa de secado, afectación del drenaje vertical en sitios con construccion de concreto.

Preparación de los estanques, reservorio, bordos y canales de salida	Flora	No existe agente de cambio ya que el polígono del proyecto carece totalmente de este importante componente biológico y los que se logren establecer sobre canales de llamada y drenes se respetaran.
	Suelo	Sellado del suelo en las etapas constructivas del proyecto con la afectación de 367.00 m^2 que soporta las infraestructuras de piso de concreto como compuertas de entrada y salida, carcamo de bombeo, bodegas, campamento y fosa séptica. Posible grado de erosión por viento y agua al dejar expuesto sin agua el espejo de agua de la granja, bordos y caminos durante la etapa de secado, afectación del drenaje vertical en sitios con construccion de concreto.

Preparación de los estanques, reservorio, bordos y canales de salida	Flora	No existe agente de cambio ya que el polígono del proyecto carece totalmente de este importante componente biológico y los que se logren establecer sobre canales de llamada y drenes se respetaran.
	Suelo	Sellado del suelo en las etapas constructivas del proyecto con la afectación de 367.00 m^2 que soporta las infraestructuras de piso de concreto como compuertas de entrada y salida, carcamo de bombeo, bodegas, campamento y fosa séptica. Posible grado de erosión por viento y agua al dejar expuesto sin agua el espejo de agua de la granja, bordos y caminos durante la etapa de secado, afectación del drenaje vertical en sitios con construccion de concreto.

Preparación de los estanques, reservorio, bordos y canales de salida	Flora	No existe agente de cambio ya que el polígono del proyecto carece totalmente de este importante componente biológico y los que se logren establecer sobre canales de llamada y drenes se respetaran.
	Suelo	Sellado del suelo en las etapas constructivas del proyecto con la afectación de 367.00 m^2 que soporta las infraestructuras de piso de concreto como compuertas de entrada y salida, carcamo de bombeo, bodegas, campamento y fosa séptica. Posible grado de erosión por viento y agua al dejar expuesto sin agua el espejo de agua de la granja, bordos y caminos durante la etapa de secado, afectación del drenaje vertical en sitios con construccion de concreto.

Preparación de los estanques, reservorio, bordos y canales de salida	Flora	No existe agente de cambio ya que el polígono del proyecto carece totalmente de este importante componente biológico y los que se logren establecer sobre canales de llamada y drenes se respetaran.
	Suelo	Sellado del suelo en las etapas constructivas del proyecto con la afectación de 367.00 m^2 que soporta las infraestructuras de piso de concreto como compuertas de entrada y salida, carcamo de bombeo, bodegas, campamento y fosa séptica. Posible grado de erosión por viento y agua al dejar expuesto sin agua el espejo de agua de la granja, bordos y caminos durante la etapa de secado, afectación del drenaje vertical en sitios con construccion de concreto.

Preparación de los estanques, reservorio, bordos y canales de salida	Flora	No existe agente de cambio ya que el polígono del proyecto carece totalmente de este importante componente biológico y los que se logren establecer sobre canales de llamada y drenes se respetaran.
	Suelo	Sellado del suelo en las etapas constructivas del proyecto con la afectación de 367.00 m^2 que soporta las infraestructuras de piso de concreto como compuertas de entrada y salida, carcamo de bombeo, bodegas, campamento y fosa séptica. Posible grado de erosión por viento y agua al dejar expuesto sin agua el espejo de agua de la granja, bordos y caminos durante la etapa de secado, afectación del drenaje vertical en sitios con construccion de concreto.

Preparación de los estanques, reservorio, bordos y canales de salida	Flora	No existe agente de cambio ya que el polígono del proyecto carece totalmente de este importante componente biológico y los que se logren establecer sobre canales de llamada y drenes se respetaran.
	Suelo	Sellado del suelo en las etapas constructivas del proyecto con la afectación de 367.00 m^2 que soporta las infraestructuras de piso de concreto como compuertas de entrada y salida, carcamo de bombeo, bodegas, campamento y fosa séptica. Posible grado de erosión por viento y agua al dejar expuesto sin agua el espejo de agua de la granja, bordos y caminos durante la etapa de secado, afectación del drenaje vertical en sitios con construccion de concreto.

Preparación de los estanques, reservorio, bordos y canales de salida	Flora	No existe agente de cambio ya que el polígono del proyecto carece totalmente de este importante componente biológico y los que se logren establecer sobre canales de llamada y drenes se respetaran.
	Suelo	Sellado del suelo en las etapas constructivas del proyecto con la afectación de 367.00 m^2 que soporta las infraestructuras de piso de concreto como compuertas de entrada y salida, carcamo de bombeo, bodegas, campamento y fosa séptica. Posible grado de erosión por viento y agua al dejar expuesto sin agua el espejo de agua de la granja, bordos y caminos durante la etapa de secado, afectación del drenaje vertical en sitios con construccion de concreto.

Preparación de los estanques, reservorio, bordos y canales de salida	Flora	No existe agente de cambio ya que el polígono del proyecto carece totalmente de este importante componente biológico y los que se logren establecer sobre canales de llamada y drenes se respetaran.
	Suelo	Sellado del suelo en las etapas constructivas del proyecto con la afectación de 367.00 m^2 que soporta las infraestructuras de piso de concreto como compuertas de entrada y salida, carcamo de bombeo, bodegas, campamento y fosa séptica. Posible grado de erosión por viento y agua al dejar expuesto sin agua el espejo de agua de la granja, bordos y caminos durante la etapa de secado, afectación del drenaje vertical en sitios con construccion de concreto.

Preparación de los estanques, reservorio, bordos y canales de salida	Flora	No existe agente de cambio ya que el polígono del proyecto carece totalmente de este importante componente biológico y los que se logren establecer sobre canales de llamada y drenes se respetaran.
	Suelo	Sellado del suelo en las etapas constructivas del proyecto con la afectación de 367.00 m^2 que soporta las infraestructuras de piso de concreto como compuertas de entrada y salida, carcamo de bombeo, bodegas, campamento y fosa séptica. Posible grado de erosión por viento y agua al dejar expuesto sin agua el espejo de agua de la granja, bordos y caminos durante la etapa de secado, afectación del drenaje vertical en sitios con construccion de concreto.

Preparación de los estanques, reservorio, bordos y canales de salida	Flora	No existe agente de cambio ya que el polígono del proyecto carece totalmente de este importante componente biológico y los que se logren establecer sobre canales de llamada y drenes se respetaran.
	Suelo	Sellado del suelo en las etapas constructivas del proyecto con la afectación de 367.00 m^2 que soporta las infraestructuras de piso de concreto como compuertas de entrada y salida, carcamo de bombeo, bodegas, campamento y fosa séptica. Posible grado de erosión por viento y agua al dejar expuesto sin agua el espejo de agua de la granja, bordos y caminos durante la etapa de secado, afectación del drenaje vertical en sitios con construccion de concreto.

Preparación de los estanques, reservorio, bordos y canales de salida	Flora	No existe agente de cambio ya que el polígono del proyecto carece totalmente de este importante componente biológico y los que se logren establecer sobre canales de llamada y drenes se respetaran.
	Suelo	Sellado del suelo en las etapas constructivas del proyecto con la afectación de 367.00 m^2 que soporta las infraestructuras de piso de concreto como compuertas de entrada y salida, carcamo de bombeo, bodegas, campamento y fosa séptica. Posible grado de erosión por viento y agua al dejar expuesto sin agua el espejo de agua de la granja, bordos y caminos durante la etapa de secado, afectación del drenaje vertical en sitios con construccion de concreto.

Preparación de los estanques, reservorio, bordos y canales de salida	Flora	No existe agente de cambio ya que el polígono del proyecto carece totalmente de este importante componente biológico y los que se logren establecer sobre canales de llamada y drenes se respetaran.
	Suelo	Sellado del suelo en las etapas constructivas del proyecto con la afectación de 367.00 m^2 que soporta las infraestructuras de piso de concreto como compuertas de entrada y salida, carcamo de bombeo, bodegas, campamento y fosa séptica. Posible grado de erosión por viento y agua al dejar expuesto sin agua el espejo de agua de la granja, bordos y caminos durante la etapa de secado, afectación del drenaje vertical en sitios con construccion de concreto.

Preparación de los estanques, reservorio, bordos y canales de salida	Flora	No existe agente de cambio ya que el polígono del proyecto carece totalmente de este importante componente biológico y los que se logren establecer sobre canales de llamada y drenes se respetaran.
	Suelo	Sellado del suelo en las etapas constructivas del proyecto con la afectación de 367.00 m^2 que soporta las infraestructuras de piso de concreto como compuertas de entrada y salida, carcamo de bombeo, bodegas, campamento y fosa séptica. Posible grado de erosión por viento y agua al dejar expuesto sin agua el espejo de agua de la granja, bordos y caminos durante la etapa de secado, afectación del drenaje vertical en sitios con construccion de concreto.

Preparación de los estanques, reservorio, bordos y canales de salida	Flora	No existe agente de cambio ya que el polígono del proyecto carece totalmente de este importante componente biológico y los que se logren establecer sobre canales de llamada y drenes se respetaran.
	Suelo	Sellado del suelo en las etapas constructivas del proyecto con la afectación de 367.00 m^2 que soporta las infraestructuras de piso de concreto como compuertas de entrada y salida, carcamo de bombeo, bodegas, campamento y fosa séptica. Posible grado de erosión por viento y agua al dejar expuesto sin agua el espejo de agua de la granja, bordos y caminos durante la etapa de secado, afectación del drenaje vertical en sitios con construccion de concreto.

Preparación de los estanques, reservorio, bordos y canales de salida	Flora	No existe agente de cambio ya que el polígono del proyecto carece totalmente de este importante componente biológico y los que se logren establecer sobre canales de llamada y drenes se respetaran.
	Suelo	Sellado del suelo en las etapas constructivas del proyecto con la afectación de 367.00 m^2 que soporta las infraestructuras de piso de concreto como compuertas de entrada y salida, carcamo de bombeo, bodegas, campamento y fosa séptica. Posible grado de erosión por viento y agua al dejar expuesto sin agua el espejo de agua de la granja, bordos y caminos durante la etapa de secado, afectación del drenaje vertical en sitios con construccion de concreto.

Preparación de los estanques, reservorio, bordos y canales de salida	Flora	No existe agente de cambio ya que el polígono del proyecto carece totalmente de este importante componente biológico y los que se logren establecer sobre canales de llamada y drenes se respetaran.
	Suelo	Sellado del suelo en las etapas constructivas del proyecto con la afectación de 367.00 m^2 que soporta las infraestructuras de piso de concreto como compuertas de entrada y salida, carcamo de bombeo, bodegas, campamento y fosa séptica. Posible grado de erosión por viento y agua al dejar expuesto sin agua el espejo de agua de la granja, bordos y caminos durante la etapa de secado, afectación del drenaje vertical en sitios con construccion de concreto.

Preparación de los estanques, reservorio, bordos y canales de salida	Flora	No existe agente de cambio ya que el polígono del proyecto carece totalmente de este importante componente biológico y los que se logren establecer sobre canales de llamada y drenes se respetaran.
	Suelo	Sellado del suelo en las etapas constructivas del proyecto con la afectación de 367.00 m^2 que soporta las infraestructuras de piso de concreto como compuertas de entrada y salida, carcamo de bombeo, bodegas, campamento y fosa séptica. Posible grado de erosión por viento y agua al dejar expuesto sin agua el espejo de agua de la granja, bordos y caminos durante la etapa de secado, afectación del drenaje vertical en sitios con construccion de concreto.

Preparación de los estanques, reservorio, bordos y canales de salida	Flora	No existe agente de cambio ya que el polígono del proyecto carece totalmente de este importante componente biológico y los que se logren establecer sobre canales de llamada y drenes se respetaran.
	Suelo	Sellado del suelo en las etapas constructivas del proyecto con la afectación de 367.00 m^2 que soporta las infraestructuras de piso de concreto como compuertas de entrada y salida, carcamo de bombeo, bodegas, campamento y fosa séptica. Posible grado de erosión por viento y agua al dejar expuesto sin agua el espejo de agua de la granja, bordos y caminos durante la etapa de secado, afectación del drenaje vertical en sitios con construccion de concreto.

Preparación de los estanques, reservorio, bordos y canales de salida	Flora	No existe agente de cambio ya que el polígono del proyecto carece totalmente de este importante componente biológico y los que se logren establecer sobre canales de llamada y drenes se respetaran.
	Suelo	Sellado del suelo en las etapas constructivas del proyecto con la afectación de 367.00 m^2 que soporta las infraestructuras de piso de concreto como compuertas de entrada y salida, carcamo de bombeo, bodegas, campamento y fosa séptica. Posible grado de erosión por viento y agua al dejar expuesto sin agua el espejo de agua de la granja, bordos y caminos durante la etapa de secado, afectación del drenaje vertical en sitios con construccion de concreto.

Preparación de los estanques, reservorio, bordos y canales de salida	Flora	No existe agente de cambio ya que el polígono del proyecto carece totalmente de este importante componente biológico y los que se logren establecer sobre canales de llamada y drenes se respetaran.
	Suelo	Sellado del suelo en las etapas constructivas del proyecto con la afectación de 367.00 m^2 que soporta las infraestructuras de piso de concreto como compuertas de entrada y salida, carcamo de bombeo, bodegas, campamento y fosa séptica. Posible grado de erosión por viento y agua al dejar expuesto sin agua el espejo de agua de la granja, bordos y caminos durante la etapa de secado, afectación del drenaje vertical en sitios con construccion de concreto.

Preparación de los estanques, reservorio, bordos y canales de salida	Flora	No existe agente de cambio ya que el polígono del proyecto carece totalmente de este importante componente biológico y los que se logren establecer sobre canales de llamada y drenes se respetaran.
	Suelo	Sellado del suelo en las etapas constructivas del proyecto con la afectación de 367.00 m^2 que soporta las infraestructuras de piso de concreto como compuertas de entrada y salida, carcamo de bombeo, bodegas, campamento y fosa séptica. Posible grado de erosión por viento y agua al dejar expuesto sin agua el espejo de agua de la granja, bordos y caminos durante la etapa de secado, afectación del drenaje vertical en sitios con construccion de concreto.

Preparación de los estanques, reservorio, bordos y canales de salida	Flora	No existe agente de cambio ya que el polígono del proyecto carece totalmente de este importante componente biológico y los que se logren establecer sobre canales de llamada y drenes se respetaran.
	Suelo	Sellado del suelo en las etapas constructivas del proyecto con la afectación de 367.00 m^2 que soporta las infraestructuras de piso de concreto como compuertas de entrada y salida, carcamo de bombeo, bodegas, campamento y fosa séptica. Posible grado de erosión por viento y agua al dejar expuesto sin agua el espejo de agua de la granja, bordos y caminos durante la etapa de secado, afectación del drenaje vertical en sitios con construccion de concreto.

Preparación de los estanques, reservorio, bordos y canales de salida	Flora	No existe agente de cambio ya que el polígono del proyecto carece totalmente de este importante componente biológico y los que se logren establecer sobre canales de llamada y drenes se respetaran.
	Suelo	Sellado del suelo en las etapas constructivas del proyecto con la afectación de 367.00 m^2 que soporta las infraestructuras de piso de concreto como compuertas de entrada y salida, carcamo de bombeo, bodegas, campamento y fosa séptica. Posible grado de erosión por viento y agua al dejar expuesto sin agua el espejo de agua de la granja, bordos y caminos durante la etapa de secado, afectación del drenaje vertical en sitios con construccion de concreto.

Preparación de los estanques, reservorio, bordos y canales de salida	Flora	No existe agente de cambio ya que el polígono del proyecto carece totalmente de este importante componente biológico y los que se logren establecer sobre canales de llamada y drenes se respetaran.
	Suelo	Sellado del suelo en las etapas constructivas del proyecto con la afectación de 367.00 m^2 que soporta las infraestructuras de piso de concreto como compuertas de entrada y salida, carcamo de bombeo, bodegas, campamento y fosa séptica. Posible grado de erosión por viento y agua al dejar expuesto sin agua el espejo de agua de la granja, bordos y caminos durante la etapa de secado, afectación del drenaje vertical en sitios con construccion de concreto.

Preparación de los estanques, reservorio, bordos y canales de salida	Flora	No existe agente de cambio ya que el polígono del proyecto carece totalmente de este importante componente biológico y los que se logren establecer sobre canales de llamada y drenes se respetaran.
	Suelo	Sellado del suelo en las etapas constructivas del proyecto con la afectación de 367.00 m^2 que soporta las infraestructuras de piso de concreto como compuertas de entrada y salida, carcamo de bombeo, bodegas, campamento y fosa séptica. Posible grado de erosión por viento y agua al dejar expuesto sin agua el espejo de agua de la granja, bordos y caminos durante la etapa de secado, afectación del drenaje vertical en sitios con construccion de concreto.

Preparación de los estanques, reservorio, bordos y canales de salida	Flora	No existe agente de cambio ya que el polígono del proyecto carece totalmente de este importante componente biológico y los que se logren establecer sobre canales de llamada y drenes se respetaran.
	Suelo	Sellado del suelo en las etapas constructivas del proyecto con la afectación de 367.00 m^2 que soporta las infraestructuras de piso de concreto como compuertas de entrada y salida, carcamo de bombeo, bodegas, campamento y fosa séptica. Posible grado de erosión por viento y agua al dejar expuesto sin agua el espejo de agua de la granja, bordos y caminos durante la etapa de secado, afectación del drenaje vertical en sitios con construccion de concreto.

Preparación de los estanques, reservorio, bordos y canales de salida	Flora	No existe agente de cambio ya que el polígono del proyecto carece totalmente de este importante componente biológico y los que se logren establecer sobre canales de llamada y drenes se respetaran.
	Suelo	Sellado del suelo en las etapas constructivas del proyecto con la afectación de 367.00 m^2 que soporta las infraestructuras de piso de concreto como compuertas de entrada y salida, carcamo de bombeo, bodegas, campamento y fosa séptica. Posible grado de erosión por viento y agua al dejar expuesto sin agua el espejo de agua de la granja, bordos y caminos durante la etapa de secado, afectación del drenaje vertical en sitios con construccion de concreto.

Preparación de los estanques, reservorio, bordos y canales de salida	Flora	No existe agente de cambio ya que el polígono del proyecto carece totalmente de este importante componente biológico y los que se logren establecer sobre canales de llamada y drenes se respetaran.
	Suelo	Sellado del suelo en las etapas constructivas del proyecto con la afectación de 367.00 m^2 que soporta las infraestructuras de piso de concreto como compuertas de entrada y salida, carcamo de bombeo, bodegas, campamento y fosa séptica. Posible grado de erosión por viento y agua al dejar expuesto sin agua el espejo de agua de la granja, bordos y caminos durante la etapa de secado, afectación del drenaje vertical en sitios con construccion de concreto.

Preparación de los estanques, reservorio, bordos y canales de salida	Flora	No existe agente de cambio ya que el polígono del proyecto carece totalmente de este importante componente biológico y los que se logren establecer sobre canales de llamada y drenes se respetaran.
	Suelo	Sellado del suelo en las etapas constructivas del proyecto con la afectación de 367.00 m^2 que soporta las infraestructuras de piso de concreto como compuertas de entrada y salida, carcamo de bombeo, bodegas, campamento y fosa séptica. Posible grado de erosión por viento y agua al dejar expuesto sin agua el espejo de agua de la granja, bordos y caminos durante la etapa de secado, afectación del drenaje vertical en sitios con construccion de concreto.

Preparación de los estanques, reservorio, bordos y canales de salida	Flora	No existe agente de cambio ya que el polígono del proyecto carece totalmente de este importante componente biológico y los que se logren establecer sobre canales de llamada y drenes se respetaran.
	Suelo	Sellado del suelo en las etapas constructivas del proyecto con la afectación de 367.00 m^2 que soporta las infraestructuras de piso de concreto como compuertas de entrada y salida, carcamo de bombeo, bodegas, campamento y fosa séptica. Posible grado de erosión por viento y agua al dejar expuesto sin agua el espejo de agua de la granja, bordos y caminos durante la etapa de secado, afectación del drenaje vertical en sitios con construccion de concreto.

Preparación de los estanques, reservorio, bordos y canales de salida	Flora	No existe agente de cambio ya que el polígono del proyecto carece totalmente de este importante componente biológico y los que se logren establecer sobre canales de llamada y drenes se respetaran.
	Suelo	Sellado del suelo en las etapas constructivas del proyecto con la afectación de 367.00 m^2 que soporta las infraestructuras de piso de concreto como compuertas de entrada y salida, carcamo de bombeo, bodegas, campamento y fosa séptica. Posible grado de erosión por viento y agua al dejar expuesto sin agua el espejo de agua de la granja, bordos y caminos durante la etapa de secado, afectación del drenaje vertical en sitios con construccion de concreto.

Preparación de los estanques, reservorio, bordos y canales de salida	Flora	No existe agente de cambio ya que el polígono del proyecto carece totalmente de este importante componente biológico y los que se logren establecer sobre canales de llamada y drenes se respetaran.
	Suelo	Sellado del suelo en las etapas constructivas del proyecto con la afectación de 367.00 m^2 que soporta las infraestructuras de piso de concreto como compuertas de entrada y salida, carcamo de bombeo, bodegas, campamento y fosa séptica. Posible grado de erosión por viento y agua al dejar expuesto sin agua el espejo de agua de la granja, bordos y caminos durante la etapa de secado, afectación del drenaje vertical en sitios con construccion de concreto.

Preparación de los estanques, reservorio, bordos y canales de salida	Flora	No existe agente de cambio ya que el polígono del proyecto carece totalmente de este importante componente biológico y los que se logren establecer sobre canales de llamada y drenes se respetaran.
	Suelo	Sellado del suelo en las etapas constructivas del proyecto con la afectación de 367.00 m^2 que soporta las infraestructuras de piso de concreto como compuertas de entrada y salida, carcamo de bombeo, bodegas, campamento y fosa séptica. Posible grado de erosión por viento y agua al dejar expuesto sin agua el espejo de agua de la granja, bordos y caminos durante la etapa de secado, afectación del drenaje vertical en sitios con construccion de concreto.

Preparación de los estanques, reservorio, bordos y canales de salida	Flora	No existe agente de cambio ya que el polígono del proyecto carece totalmente de este importante componente biológico y los que se logren establecer sobre canales de llamada y drenes se respetaran.
	Suelo	Sellado del suelo en las etapas constructivas del proyecto con la afectación de 367.00 m^2 que soporta las infraestructuras de piso de concreto como compuertas de entrada y salida, carcamo de bombeo, bodegas, campamento y fosa séptica. Posible grado de erosión por viento y agua al dejar expuesto sin agua el espejo de agua de la granja, bordos y caminos durante la etapa de secado, afectación del drenaje vertical en sitios con construccion de concreto.

Preparación de los estanques, reservorio, bordos y canales de salida	Flora	No existe agente de cambio ya que el polígono del proyecto carece totalmente de este importante componente biológico y los que se logren establecer sobre canales de llamada y drenes se respetaran.
	Suelo	Sellado del suelo en las etapas constructivas del proyecto con la afectación de 367.00 m^2 que soporta las infraestructuras de piso de concreto como compuertas de entrada y salida, carcamo de bombeo, bodegas, campamento y fosa séptica. Posible grado de erosión por viento y agua al dejar expuesto sin agua el espejo de agua de la granja, bordos y caminos durante la etapa de secado, afectación del drenaje vertical en sitios con construccion de concreto.

Preparación de los estanques, reservorio, bordos y canales de salida	Flora	No existe agente de cambio ya que el polígono del proyecto carece totalmente de este importante componente biológico y los que se logren establecer sobre canales de llamada y drenes se respetaran.
	Suelo	Sellado del suelo en las etapas constructivas del proyecto con la afectación de 367.00 m^2 que soporta las infraestructuras de piso de concreto como compuertas de entrada y salida, carcamo de bombeo, bodegas, campamento y fosa séptica. Posible grado de erosión por viento y agua al dejar expuesto sin agua el espejo de agua de la granja, bordos y caminos durante la etapa de secado, afectación del drenaje vertical en sitios con construccion de concreto.

Preparación de los estanques, reservorio, bordos y canales de salida	Flora	No existe agente de cambio ya que el polígono del proyecto carece totalmente de este importante componente biológico y los que se logren establecer sobre canales de llamada y drenes se respetaran.
	Suelo	Sellado del suelo en las etapas constructivas del proyecto con la afectación de 367.00 m^2 que soporta las infraestructuras de piso de concreto como compuertas de entrada y salida, carcamo de bombeo, bodegas, campamento y fosa séptica. Posible grado de erosión por viento y agua al dejar expuesto sin agua el espejo de agua de la granja, bordos y caminos durante la etapa de secado, afectación del drenaje vertical en sitios con construccion de concreto.

Preparación de los estanques, reservorio, bordos y canales de salida	Flora	No existe agente de cambio ya que el polígono del proyecto carece totalmente de este importante componente biológico y los que se logren establecer sobre canales de llamada y drenes se respetaran.
	Suelo	Sellado del suelo en las etapas constructivas del proyecto con la afectación de 367.00 m^2 que soporta las infraestructuras de piso de concreto como compuertas de entrada y salida, carcamo de bombeo, bodegas, campamento y fosa séptica. Posible grado de erosión por viento y agua al dejar expuesto sin agua el espejo de agua de la granja, bordos y caminos durante la etapa de secado, afectación del drenaje vertical en sitios con construccion de concreto.

Preparación de los estanques, reservorio, bordos y canales de salida	Flora	No existe agente de cambio ya que el polígono del proyecto carece totalmente de este importante componente biológico y los que se logren establecer sobre canales de llamada y drenes se respetaran.
	Suelo	Sellado del suelo en las etapas constructivas del proyecto con la afectación de 367.00 m^2 que soporta las infraestructuras de piso de concreto como compuertas de entrada y salida, carcamo de bombeo, bodegas, campamento y fosa séptica. Posible grado de erosión por viento y agua al dejar expuesto sin agua el espejo de agua de la granja, bordos y caminos durante la etapa de secado, afectación del drenaje vertical en sitios con construccion de concreto.

Preparación de los estanques, reservorio, bordos y canales de salida	Flora	No existe agente de cambio ya que el polígono del proyecto carece totalmente de este importante componente biológico y los que se logren establecer sobre canales de llamada y drenes se respetaran.
	Suelo	Sellado del suelo en las etapas constructivas del proyecto con la afectación de 367.00 m^2 que soporta las infraestructuras de piso de concreto como compuertas de entrada y salida, carcamo de bombeo, bodegas, campamento y fosa séptica. Posible grado de erosión por viento y agua al dejar expuesto sin agua el espejo de agua de la granja, bordos y caminos durante la etapa de secado, afectación del drenaje vertical en sitios con construccion de concreto.

Preparación de los estanques, reservorio, bordos y canales de salida	Flora	No existe agente de cambio ya que el polígono del proyecto carece totalmente de este importante componente biológico y los que se logren establecer sobre canales de llamada y drenes se respetaran.
	Suelo	Sellado del suelo en las etapas constructivas del proyecto con la afectación de 367.00 m^2 que soporta las infraestructuras de piso de concreto como compuertas de entrada y salida, carcamo de bombeo, bodegas, campamento y fosa séptica. Posible grado de erosión por viento y agua al dejar expuesto sin agua el espejo de agua de la granja, bordos y caminos durante la etapa de secado, afectación del drenaje vertical en sitios con construccion de concreto.

Preparación de los estanques, reservorio, bordos y canales de salida	Flora	No existe agente de cambio ya que el polígono del proyecto carece totalmente de este importante componente biológico y los que se logren establecer sobre canales de llamada y drenes se respetaran.
	Suelo	Sellado del suelo en las etapas constructivas del proyecto con la afectación de 367.00 m^2 que soporta las infraestructuras de piso de concreto como compuertas de entrada y salida, carcamo de bombeo, bodegas, campamento y fosa séptica. Posible grado de erosión por viento y agua al dejar expuesto sin agua el espejo de agua de la granja, bordos y caminos durante la etapa de secado, afectación del drenaje vertical en sitios con construccion de concreto.

Preparación de los estanques, reservorio, bordos y canales de salida	Flora	No existe agente de cambio ya que el polígono del proyecto carece totalmente de este importante componente biológico y los que se logren establecer sobre canales de llamada y drenes se respetaran.
	Suelo	Sellado del suelo en las etapas constructivas del proyecto con la afectación de 367.00 m^2 que soporta las infraestructuras de piso de concreto como compuertas de entrada y salida, carcamo de bombeo, bodegas, campamento y fosa séptica. Posible grado de erosión por viento y agua al dejar expuesto sin agua el espejo de agua de la granja, bordos y caminos durante la etapa de secado, afectación del drenaje vertical en sitios con construccion de concreto.

Preparación de los estanques, reservorio, bordos y canales de salida	Flora	No existe agente de cambio ya que el polígono del proyecto carece totalmente de este importante componente biológico y los que se logren establecer sobre canales de llamada y drenes se respetaran.
	Suelo	Sellado del suelo en las etapas constructivas del proyecto con la afectación de 367.00 m^2 que soporta las infraestructuras de piso de concreto como compuertas de entrada y salida, carcamo de bombeo, bodegas, campamento y fosa séptica. Posible grado de erosión por viento y agua al dejar expuesto sin agua el espejo de agua de la granja, bordos y caminos durante la etapa de secado, afectación del drenaje vertical en sitios con construccion de concreto.

Preparación de los estanques, reservorio, bordos y canales de salida	Flora	No existe agente de cambio ya que el polígono del proyecto carece totalmente de este importante componente biológico y los que se logren establecer sobre canales de llamada y drenes se respetaran.
	Suelo	Sellado del suelo en las etapas constructivas del proyecto con la afectación de 367.00 m^2 que soporta las infraestructuras de piso de concreto como compuertas de entrada y salida, carcamo de bombeo, bodegas, campamento y fosa séptica. Posible grado de erosión por viento y agua al dejar expuesto sin agua el espejo de agua de la granja, bordos y caminos durante la etapa de secado, afectación del drenaje vertical en sitios con construccion de concreto.

Preparación de los estanques, reservorio, bordos y canales de salida	Flora	No existe agente de cambio ya que el polígono del proyecto carece totalmente de este importante componente biológico y los que se logren establecer sobre canales de llamada y drenes se respetaran.
	Suelo	Sellado del suelo en las etapas constructivas del proyecto con la afectación de 367.00 m^2 que soporta las infraestructuras de piso de concreto como compuertas de entrada y salida, carcamo de bombeo, bodegas, campamento y fosa séptica. Posible grado de erosión por viento y agua al dejar expuesto sin agua el espejo de agua de la granja, bordos y caminos durante la etapa de secado, afectación del drenaje vertical en sitios con construccion de concreto.

Preparación de los estanques, reservorio, bordos y canales de salida	Flora	No existe agente de cambio ya que el polígono del proyecto carece totalmente de este importante componente biológico y los que se logren establecer sobre canales de llamada y drenes se respetaran.
	Suelo	Sellado del suelo en las etapas constructivas del proyecto con la afectación de 367.00 m^2 que soporta las infraestructuras de piso de concreto como compuertas de entrada y salida, carcamo de bombeo, bodegas, campamento y fosa séptica. Posible grado de erosión por viento y agua al dejar expuesto sin agua el espejo de agua de la granja, bordos y caminos durante la etapa de secado, afectación del drenaje vertical en sitios con construccion de concreto.

Preparación de los estanques, reservorio, bordos y canales de salida	Flora	No existe agente de cambio ya que el polígono del proyecto carece totalmente de este importante componente biológico y los que se logren establecer sobre canales de llamada y drenes se respetaran.
	Suelo	Sellado del suelo en las etapas constructivas del proyecto con la afectación de 367.00 m^2 que soporta las infraestructuras de piso de concreto como compuertas de entrada y salida, carcamo de bombeo, bodegas, campamento y fosa séptica. Posible grado de erosión por viento y agua al dejar expuesto sin agua el espejo de agua de la granja, bordos y caminos durante la etapa de secado, afectación del drenaje vertical en sitios con construccion de concreto.

Preparación de los estanques, reservorio, bordos y canales de salida	Flora	No existe agente de cambio ya que el polígono del proyecto carece totalmente de este importante componente biológico y los que se logren establecer sobre canales de llamada y drenes se respetaran.
	Suelo	Sellado del suelo en las etapas constructivas del proyecto con la afectación de 367.00 m^2 que soporta las infraestructuras de piso de concreto como compuertas de entrada y salida, carcamo de bombeo, bodegas, campamento y fosa séptica. Posible grado de erosión por viento y agua al dejar expuesto sin agua el espejo de agua de la granja, bordos y caminos durante la etapa de secado, afectación del drenaje vertical en sitios con construccion de concreto.

Preparación de los estanques, reservorio, bordos y canales de salida	Flora	No existe agente de cambio ya que el polígono del proyecto carece totalmente de este importante componente biológico y los que se logren establecer sobre canales de llamada y drenes se respetaran.
	Suelo	Sellado del suelo en las etapas constructivas del proyecto con la afectación de 367.00 m^2 que soporta las infraestructuras de piso de concreto como compuertas de entrada y salida, carcamo de bombeo, bodegas, campamento y fosa séptica. Posible grado de erosión por viento y agua al dejar expuesto sin agua el espejo de agua de la granja, bordos y caminos durante la etapa de secado, afectación del drenaje vertical en sitios con construccion de concreto.

Preparación de los estanques, reservorio, bordos y canales de salida	Flora	No existe agente de cambio ya que el polígono del proyecto carece totalmente de este importante componente biológico y los que se logren establecer sobre canales de llamada y drenes se respetaran.
	Suelo	Sellado del suelo en las etapas constructivas del proyecto con la afectación de 367.00 m^2 que soporta las infraestructuras de piso de concreto como compuertas de entrada y salida, carcamo de bombeo, bodegas, campamento y fosa séptica. Posible grado de erosión por viento y agua al dejar expuesto sin agua el espejo de agua de la granja, bordos y caminos durante la etapa de secado, afectación del drenaje vertical en sitios con construccion de concreto.

Preparación de los estanques, reservorio, bordos y canales de salida	Flora	No existe agente de cambio ya que el polígono del proyecto carece totalmente de este importante componente biológico y los que se logren establecer sobre canales de llamada y drenes se respetaran.
	Suelo	Sellado del suelo en las etapas constructivas del proyecto con la afectación de 367.00 m^2 que soporta las infraestructuras de piso de concreto como compuertas de entrada y salida, carcamo de bombeo, bodegas, campamento y fosa séptica. Posible grado de erosión por viento y agua al dejar expuesto sin agua el espejo de agua de la granja, bordos y caminos durante la etapa de secado, afectación del drenaje vertical en sitios con construccion de concreto.

Preparación de los estanques, reservorio, bordos y canales de salida	Flora	No existe agente de cambio ya que el polígono del proyecto carece totalmente de este importante componente biológico y los que se logren establecer sobre canales de llamada y drenes se respetaran.
	Suelo	Sellado del suelo en las etapas constructivas del proyecto con la afectación de 367.00 m^2 que soporta las infraestructuras de piso de concreto como compuertas de entrada y salida, carcamo de bombeo, bodegas, campamento y fosa séptica. Posible grado de erosión por viento y agua al dejar expuesto sin agua el espejo de agua de la granja, bordos y caminos durante la etapa de secado, afectación del drenaje vertical en sitios con construccion de concreto.

Preparación de los estanques, reservorio, bordos y canales de salida	Flora	No existe agente de cambio ya que el polígono del proyecto carece totalmente de este importante componente biológico y los que se logren establecer sobre canales de llamada y drenes se respetaran.
	Suelo	Sellado del suelo en las etapas constructivas del proyecto con la afectación de 367.00 m^2 que soporta las infraestructuras de piso de concreto como compuertas de entrada y salida, carcamo de bombeo, bodegas, campamento y fosa séptica. Posible grado de erosión por viento y agua al dejar expuesto sin agua el espejo de agua de la granja, bordos y caminos durante la etapa de secado, afectación del drenaje vertical en sitios con construccion de concreto.

Preparación de los estanques, reservorio, bordos y canales de salida	Flora	No existe agente de cambio ya que el polígono del proyecto carece totalmente de este importante componente biológico y los que se logren establecer sobre canales de llamada y drenes se respetaran.
	Suelo	Sellado del suelo en las etapas constructivas del proyecto con la afectación de 367.00 m^2 que soporta las infraestructuras de piso de concreto como compuertas de entrada y salida, carcamo de bombeo, bodegas, campamento y fosa séptica. Posible grado de erosión por viento y agua al dejar expuesto sin agua el espejo de agua de la granja, bordos y caminos durante la etapa de secado, afectación del drenaje vertical en sitios con construccion de concreto.

Preparación de los estanques, reservorio, bordos y canales de salida	Flora	No existe agente de cambio ya que el polígono del proyecto carece totalmente de este importante componente biológico y los que se logren establecer sobre canales de llamada y drenes se respetaran.
	Suelo	Sellado del suelo en las etapas constructivas del proyecto con la afectación de 367.00 m^2 que soporta las infraestructuras de piso de concreto como compuertas de entrada y salida, carcamo de bombeo, bodegas, campamento y fosa séptica. Posible grado de erosión por viento y agua al dejar expuesto sin agua el espejo de agua de la granja, bordos y caminos durante la etapa de secado, afectación del drenaje vertical en sitios con construccion de concreto.

Preparación de los estanques, reservorio, bordos y canales de salida	Flora	No existe agente de cambio ya que el polígono del proyecto carece totalmente de este importante componente biológico y los que se logren establecer sobre canales de llamada y drenes se respetaran.
	Suelo	Sellado del suelo en las etapas constructivas del proyecto con la afectación de 367.00 m^2 que soporta las infraestructuras de piso de concreto como compuertas de entrada y salida, carcamo de bombeo, bodegas, campamento y fosa séptica. Posible grado de erosión por viento y agua al dejar expuesto sin agua el espejo de agua de la granja, bordos y caminos durante la etapa de secado, afectación del drenaje vertical en sitios con construccion de concreto.

Preparación de los estanques, reservorio, bordos y canales de salida	Flora	No existe agente de cambio ya que el polígono del proyecto carece totalmente de este importante componente biológico y los que se logren establecer sobre canales de llamada y drenes se respetaran.
	Suelo	Sellado del suelo en las etapas constructivas del proyecto con la afectación de 367.00 m^2 que soporta las infraestructuras de piso de concreto como compuertas de entrada y salida, carcamo de bombeo, bodegas, campamento y fosa séptica. Posible grado de erosión por viento y agua al dejar expuesto sin agua el espejo de agua de la granja, bordos y caminos durante la etapa de secado, afectación del drenaje vertical en sitios con construccion de concreto.

Preparación de los estanques, reservorio, bordos y canales de salida	Flora	No existe agente de cambio ya que el polígono del proyecto carece totalmente de este importante componente biológico y los que se logren establecer sobre canales de llamada y drenes se respetaran.
	Suelo	Sellado del suelo en las etapas constructivas del proyecto con la afectación de 367.00 m^2 que soporta las infraestructuras de piso de concreto como compuertas de entrada y salida, carcamo de bombeo, bodegas, campamento y fosa séptica. Posible grado de erosión por viento y agua al dejar expuesto sin agua el espejo de agua de la granja, bordos y caminos durante la etapa de secado, afectación del drenaje vertical en sitios con construccion de concreto.

Preparación de los estanques, reservorio, bordos y canales de salida	Flora	No existe agente de cambio ya que el polígono del proyecto carece totalmente de este importante componente biológico y los que se logren establecer sobre canales de llamada y drenes se respetaran.
	Suelo	Sellado del suelo en las etapas constructivas del proyecto con la afectación de 367.00 m^2 que soporta las infraestructuras de piso de concreto como compuertas de entrada y salida, carcamo de bombeo, bodegas, campamento y fosa séptica. Posible grado de erosión por viento y agua al dejar expuesto sin agua el espejo de agua de la granja, bordos y caminos durante la etapa de secado, afectación del drenaje vertical en sitios con construccion de concreto.

Preparación de los estanques, reservorio, bordos y canales de salida	Flora	No existe agente de cambio ya que el polígono del proyecto carece totalmente de este importante componente biológico y los que se logren establecer sobre canales de llamada y drenes se respetaran.
	Suelo	Sellado del suelo en las etapas constructivas del proyecto con la afectación de 367.00 m^2 que soporta las infraestructuras de piso de concreto como compuertas de entrada y salida, carcamo de bombeo, bodegas, campamento y fosa séptica. Posible grado de erosión por viento y agua al dejar expuesto sin agua el espejo de agua de la granja, bordos y caminos durante la etapa de secado, afectación del drenaje vertical en sitios con construccion de concreto.

Preparación de los estanques, reservorio, bordos y canales de salida	Flora	No existe agente de cambio ya que el polígono del proyecto carece totalmente de este importante componente biológico y los que se logren establecer sobre canales de llamada y drenes se respetaran.
	Suelo	Sellado del suelo en las etapas constructivas del proyecto con la afectación de 367.00 m^2 que soporta las infraestructuras de piso de concreto como compuertas de entrada y salida, carcamo de bombeo, bodegas, campamento y fosa séptica. Posible grado de erosión por viento y agua al dejar expuesto sin agua el espejo de agua de la granja, bordos y caminos durante la etapa de secado, afectación del drenaje vertical en sitios con construccion de concreto.

Preparación de los estanques, reservorio, bordos y canales de salida	Flora	No existe agente de cambio ya que el polígono del proyecto carece totalmente de este importante componente biológico y los que se logren establecer sobre canales de llamada y drenes se respetaran.
	Suelo	Sellado del suelo en las etapas constructivas del proyecto con la afectación de 367.00 m^2 que soporta las infraestructuras de piso de concreto como compuertas de entrada y salida, carcamo de bombeo, bodegas, campamento y fosa séptica. Posible grado de erosión por viento y agua al dejar expuesto sin agua el espejo de agua de la granja, bordos y caminos durante la etapa de secado, afectación del drenaje vertical en sitios con construccion de concreto.

Preparación de los estanques, reservorio, bordos y canales de salida	Flora	No existe agente de cambio ya que el polígono del proyecto carece totalmente de este importante componente biológico y los que se logren establecer sobre canales de llamada y drenes se respetaran.
	Suelo	Sellado del suelo en las etapas constructivas del proyecto con la afectación de 367.00 m^2 que soporta las infraestructuras de piso de concreto como compuertas de entrada y salida, carcamo de bombeo, bodegas, campamento y fosa séptica. Posible grado de erosión por viento y agua al dejar expuesto sin agua el espejo de agua de la granja, bordos y caminos durante la etapa de secado, afectación del drenaje vertical en sitios con construccion de concreto.

Preparación de los estanques, reservorio, bordos y canales de salida	Flora	No existe agente de cambio ya que el polígono del proyecto carece totalmente de este importante componente biológico y los que se logren establecer sobre canales de llamada y drenes se respetaran.
	Suelo	Sellado del suelo en las etapas constructivas del proyecto con la afectación de 367.00 m^2 que soporta las infraestructuras de piso de concreto como compuertas de entrada y salida, carcamo de bombeo, bodegas, campamento y fosa séptica. Posible grado de erosión por viento y agua al dejar expuesto sin agua el espejo de agua de la granja, bordos y caminos durante la etapa de secado, afectación del drenaje vertical en sitios con construccion de concreto.

Preparación de los estanques, reservorio, bordos y canales de salida	Flora	No existe agente de cambio ya que el polígono del proyecto carece totalmente de este importante componente biológico y los que se logren establecer sobre canales de llamada y drenes se respetaran.
	Suelo	Sellado del suelo en las etapas constructivas del proyecto con la afectación de 367.00 m^2 que soporta las infraestructuras de piso de concreto como compuertas de entrada y salida, carcamo de bombeo, bodegas, campamento y fosa séptica. Posible grado de erosión por viento y agua al dejar expuesto sin agua el espejo de agua de la granja, bordos y caminos durante la etapa de secado, afectación del drenaje vertical en sitios con construccion de concreto.

Preparación de los estanques, reservorio, bordos y canales de salida	Flora	No existe agente de cambio ya que el polígono del proyecto carece totalmente de este importante componente biológico y los que se logren establecer sobre canales de llamada y drenes se respetaran.
	Suelo	Sellado del suelo en las etapas constructivas del proyecto con la afectación de 367.00 m^2 que soporta las infraestructuras de piso de concreto como compuertas de entrada y salida, carcamo de bombeo, bodegas, campamento y fosa séptica. Posible grado de erosión por viento y agua al dejar expuesto sin agua el espejo de agua de la granja, bordos y caminos durante la etapa de secado, afectación del drenaje vertical en sitios con construccion de concreto.

Preparación de los estanques, reservorio, bordos y canales de salida	Flora	No existe agente de cambio ya que el polígono del proyecto carece totalmente de este importante componente biológico y los que se logren establecer sobre canales de llamada y drenes se respetaran.
	Suelo	Sellado del suelo en las etapas constructivas del proyecto con la afectación de 367.00 m^2 que soporta las infraestructuras de piso de concreto como compuertas de entrada y salida, carcamo de bombeo, bodegas, campamento y fosa séptica. Posible grado de erosión por viento y agua al dejar expuesto sin agua el espejo de agua de la granja, bordos y caminos durante la etapa de secado, afectación del drenaje vertical en sitios con construccion de concreto.

Preparación de los estanques, reservorio, bordos y canales de salida	Flora	No existe agente de cambio ya que el polígono del proyecto carece totalmente de este importante componente biológico y los que se logren establecer sobre canales de llamada y drenes se respetaran.
	Suelo	Sellado del suelo en las etapas constructivas del proyecto con la afectación de 367.00 m^2 que soporta las infraestructuras de piso de concreto como compuertas de entrada y salida, carcamo de bombeo, bodegas, campamento y fosa séptica. Posible grado de erosión por viento y agua al dejar expuesto sin agua el espejo de agua de la granja, bordos y caminos durante la etapa de secado, afectación del drenaje vertical en sitios con construccion de concreto.

Preparación de los estanques, reservorio, bordos y canales de salida	Flora	No existe agente de cambio ya que el polígono del proyecto carece totalmente de este importante componente biológico y los que se logren establecer sobre canales de llamada y drenes se respetaran.
	Suelo	Sellado del suelo en las etapas constructivas del proyecto con la afectación de 367.00 m^2 que soporta las infraestructuras de piso de concreto como compuertas de entrada y salida, carcamo de bombeo, bodegas, campamento y fosa séptica. Posible grado de erosión por viento y agua al dejar expuesto sin agua el espejo de agua de la granja, bordos y caminos durante la etapa de secado, afectación del drenaje vertical en sitios con construccion de concreto.

Preparación de los estanques, reservorio, bordos y canales de salida	Flora	No existe agente de cambio ya que el polígono del proyecto carece totalmente de este importante componente biológico y los que se logren establecer sobre canales de llamada y drenes se respetaran.
	Suelo	Sellado del suelo en las etapas constructivas del proyecto con la afectación de 367.00 m^2 que soporta las infraestructuras de piso de concreto como compuertas de entrada y salida, carcamo de bombeo, bodegas, campamento y fosa séptica. Posible grado de erosión por viento y agua al dejar expuesto sin agua el espejo de agua de la granja, bordos y caminos durante la etapa de secado, afectación del drenaje vertical en sitios con construccion de concreto.

Preparación de los estanques, reservorio, bordos y canales de salida	Flora	No existe agente de cambio ya que el polígono del proyecto carece totalmente de este importante componente biológico y los que se logren establecer sobre canales de llamada y drenes se respetaran.
	Suelo	Sellado del suelo en las etapas constructivas del proyecto con la afectación de 367.00 m^2 que soporta las infraestructuras de piso de concreto como compuertas de entrada y salida, carcamo de bombeo, bodegas, campamento y fosa séptica. Posible grado de erosión por viento y agua al dejar expuesto sin agua el espejo de agua de la granja, bordos y caminos durante la etapa de secado, afectación del drenaje vertical en sitios con construccion de concreto.

Preparación de los estanques, reservorio, bordos y canales de salida	Flora	No existe agente de cambio ya que el polígono del proyecto carece totalmente de este importante componente biológico y los que se logren establecer sobre canales de llamada y drenes se respetaran.
	Suelo	Sellado del suelo en las etapas constructivas del proyecto con la afectación de 367.00 m^2 que soporta las infraestructuras de piso de concreto como compuertas de entrada y salida, carcamo de bombeo, bodegas, campamento y fosa séptica. Posible grado de erosión por viento y agua al dejar expuesto sin agua el espejo de agua de la granja, bordos y caminos durante la etapa de secado, afectación del drenaje vertical en sitios con construccion de concreto.

Preparación de los estanques, reservorio, bordos y canales de salida	Flora	No existe agente de cambio ya que el polígono del proyecto carece totalmente de este importante componente biológico y los que se logren establecer sobre canales de llamada y drenes se respetaran.
	Suelo	Sellado del suelo en las etapas constructivas del proyecto con la afectación de 367.00 m^2 que soporta las infraestructuras de piso de concreto como compuertas de entrada y salida, carcamo de bombeo, bodegas, campamento y fosa séptica. Posible grado de erosión por viento y agua al dejar expuesto sin agua el espejo de agua de la granja, bordos y caminos durante la etapa de secado, afectación del drenaje vertical en sitios con construccion de concreto.

Preparación de los estanques, reservorio, bordos y canales de salida	Flora	No existe agente de cambio ya que el polígono del proyecto carece totalmente de este importante componente biológico y los que se logren establecer sobre canales de llamada y drenes se respetaran.
	Suelo	Sellado del suelo en las etapas constructivas del proyecto con la afectación de 367.00 m^2 que soporta las infraestructuras de piso de concreto como compuertas de entrada y salida, carcamo de bombeo, bodegas, campamento y fosa séptica. Posible grado de erosión por viento y agua al dejar expuesto sin agua el espejo de agua de la granja, bordos y caminos durante la etapa de secado, afectación del drenaje vertical en sitios con construccion de concreto.

Preparación de los estanques, reservorio, bordos y canales de salida	Flora	No existe agente de cambio ya que el polígono del proyecto carece totalmente de este importante componente biológico y los que se logren establecer sobre canales de llamada y drenes se respetaran.
	Suelo	Sellado del suelo en las etapas constructivas del proyecto con la afectación de 367.00 m^2 que soporta las infraestructuras de piso de concreto como compuertas de entrada y salida, carcamo de bombeo, bodegas, campamento y fosa séptica. Posible grado de erosión por viento y agua al dejar expuesto sin agua el espejo de agua de la granja, bordos y caminos durante la etapa de secado, afectación del drenaje vertical en sitios con construccion de concreto.

Preparación de los estanques, reservorio, bordos y canales de salida	Flora	No existe agente de cambio ya que el polígono del proyecto carece totalmente de este importante componente biológico y los que se logren establecer sobre canales de llamada y drenes se respetaran.
	Suelo	Sellado del suelo en las etapas constructivas del proyecto con la afectación de 367.00 m^2 que soporta las infraestructuras de piso de concreto como compuertas de entrada y salida, carcamo de bombeo, bodegas, campamento y fosa séptica. Posible grado de erosión por viento y agua al dejar expuesto sin agua el espejo de agua de la granja, bordos y caminos durante la etapa de secado, afectación del drenaje vertical en sitios con construccion de concreto.

Preparación de los estanques, reservorio, bordos y canales de salida	Flora	No existe agente de cambio ya que el polígono del proyecto carece totalmente de este importante componente biológico y los que se logren establecer sobre canales de llamada y drenes se respetaran.
	Suelo	Sellado del suelo en las etapas constructivas del proyecto con la afectación de 367.00 m^2 que soporta las infraestructuras de piso de concreto como compuertas de entrada y salida, carcamo de bombeo, bodegas, campamento y fosa séptica. Posible grado de erosión por viento y agua al dejar expuesto sin agua el espejo de agua de la granja, bordos y caminos durante la etapa de secado, afectación del drenaje vertical en sitios con construccion de concreto.

Preparación de los estanques, reservorio, bordos y canales de salida	Flora	No existe agente de cambio ya que el polígono del proyecto carece totalmente de este importante componente biológico y los que se logren establecer sobre canales de llamada y drenes se respetaran.
	Suelo	Sellado del suelo en las etapas constructivas del proyecto con la afectación de 367.00 m^2 que soporta las infraestructuras de piso de concreto como compuertas de entrada y salida, carcamo de bombeo, bodegas, campamento y fosa séptica. Posible grado de erosión por viento y agua al dejar expuesto sin agua el espejo de agua de la granja, bordos y caminos durante la etapa de secado, afectación del drenaje vertical en sitios con construccion de concreto.

Preparación de los estanques, reservorio, bordos y canales de salida	Flora	No existe agente de cambio ya que el polígono del proyecto carece totalmente de este importante componente biológico y los que se logren establecer sobre canales de llamada y drenes se respetaran.
	Suelo	Sellado del suelo en las etapas constructivas del proyecto con la afectación de 367.00 m^2 que soporta las infraestructuras de piso de concreto como compuertas de entrada y salida, carcamo de bombeo, bodegas, campamento y fosa séptica. Posible grado de erosión por viento y agua al dejar expuesto sin agua el espejo de agua de la granja, bordos y caminos durante la etapa de secado, afectación del drenaje vertical en sitios con construccion de concreto.

Preparación de los estanques, reservorio, bordos y canales de salida	Flora	No existe agente de cambio ya que el polígono del proyecto carece totalmente de este importante componente biológico y los que se logren establecer sobre canales de llamada y drenes se respetaran.
	Suelo	Sellado del suelo en las etapas constructivas del proyecto con la afectación de 367.00 m^2 que soporta las infraestructuras de piso de concreto como compuertas de entrada y salida, carcamo de bombeo, bodegas, campamento y fosa séptica. Posible grado de erosión por viento y agua al dejar expuesto sin agua el espejo de agua de la granja, bordos y caminos durante la etapa de secado, afectación del drenaje vertical en sitios con construccion de concreto.

Preparación de los estanques, reservorio, bordos y canales de salida	Flora	No existe agente de cambio ya que el polígono del proyecto carece totalmente de este importante componente biológico y los que se logren establecer sobre canales de llamada y drenes se respetaran.
	Suelo	Sellado del suelo en las etapas constructivas del proyecto con la afectación de 367.00 m^2 que soporta las infraestructuras de piso de concreto como compuertas de entrada y salida, carcamo de bombeo, bodegas, campamento y fosa séptica. Posible grado de erosión por viento y agua al dejar expuesto sin agua el espejo de agua de la granja, bordos y caminos durante la etapa de secado, afectación del drenaje vertical en sitios con construccion de concreto.

Preparación de los estanques, reservorio, bordos y canales de salida	Flora	No existe agente de cambio ya que el polígono del proyecto carece totalmente de este importante componente biológico y los que se logren establecer sobre canales de llamada y drenes se respetaran.
	Suelo	Sellado del suelo en las etapas constructivas del proyecto con la afectación de 367.00 m^2 que soporta las infraestructuras de piso de concreto como compuertas de entrada y salida, carcamo de bombeo, bodegas, campamento y fosa séptica. Posible grado de erosión por viento y agua al dejar expuesto sin agua el espejo de agua de la granja, bordos y caminos durante la etapa de secado, afectación del drenaje vertical en sitios con construccion de concreto.

Preparación de los estanques, reservorio, bordos y canales de salida	Flora	No existe agente de cambio ya que el polígono del proyecto carece totalmente de este importante componente biológico y los que se logren establecer sobre canales de llamada y drenes se respetaran.
	Suelo	Sellado del suelo en las etapas constructivas del proyecto con la afectación de 367.00 m^2 que soporta las infraestructuras de piso de concreto como compuertas de entrada y salida, carcamo de bombeo, bodegas, campamento y fosa séptica. Posible grado de erosión por viento y agua al dejar expuesto sin agua el espejo de agua de la granja, bordos y caminos durante la etapa de secado, afectación del drenaje vertical en sitios con construccion de concreto.

Preparación de los estanques, reservorio, bordos y canales de salida	Flora	No existe agente de cambio ya que el polígono del proyecto carece totalmente de este importante componente biológico y los que se logren establecer sobre canales de llamada y drenes se respetaran.
	Suelo	Sellado del suelo en las etapas constructivas del proyecto con la afectación de 367.00 m^2 que soporta las infraestructuras de piso de concreto como compuertas de entrada y salida, carcamo de bombeo, bodegas, campamento y fosa séptica. Posible grado de erosión por viento y agua al dejar expuesto sin agua el espejo de agua de la granja, bordos y caminos durante la etapa de secado, afectación del drenaje vertical en sitios con construccion de concreto.

Preparación de los estanques, reservorio, bordos y canales de salida	Flora	No existe agente de cambio ya que el polígono del proyecto carece totalmente de este importante componente biológico y los que se logren establecer sobre canales de llamada y drenes se respetaran.
	Suelo	Sellado del suelo en las etapas constructivas del proyecto con la afectación de 367.00 m^2 que soporta las infraestructuras de piso de concreto como compuertas de entrada y salida, carcamo de bombeo, bodegas, campamento y fosa séptica. Posible grado de erosión por viento y agua al dejar expuesto sin agua el espejo de agua de la granja, bordos y caminos durante la etapa de secado, afectación del drenaje vertical en sitios con construccion de concreto.

Preparación de los estanques, reservorio, bordos y canales de salida	Flora	No existe agente de cambio ya que el polígono del proyecto carece totalmente de este importante componente biológico y los que se logren establecer sobre canales de llamada y drenes se respetaran.
	Suelo	Sellado del suelo en las etapas constructivas del proyecto con la afectación de 367.00 m^2 que soporta las infraestructuras de piso de concreto como compuertas de entrada y salida, carcamo de bombeo, bodegas, campamento y fosa séptica. Posible grado de erosión por viento y agua al dejar expuesto sin agua el espejo de agua de la granja, bordos y caminos durante la etapa de secado, afectación del drenaje vertical en sitios con construccion de concreto.

Preparación de los estanques, reservorio, bordos y canales de salida	Flora	No existe agente de cambio ya que el polígono del proyecto carece totalmente de este importante componente biológico y los que se logren establecer sobre canales de llamada y drenes se respetaran.
	Suelo	Sellado del suelo en las etapas constructivas del proyecto con la afectación de 367.00 m^2 que soporta las infraestructuras de piso de concreto como compuertas de entrada y salida, carcamo de bombeo, bodegas, campamento y fosa séptica. Posible grado de erosión por viento y agua al dejar expuesto sin agua el espejo de agua de la granja, bordos y caminos durante la etapa de secado, afectación del drenaje vertical en sitios con construccion de concreto.

Preparación de los estanques, reservorio, bordos y canales de salida	Flora	No existe agente de cambio ya que el polígono del proyecto carece totalmente de este importante componente biológico y los que se logren establecer sobre canales de llamada y drenes se respetaran.
	Suelo	Sellado del suelo en las etapas constructivas del proyecto con la afectación de 367.00 m^2 que soporta las infraestructuras de piso de concreto como compuertas de entrada y salida, carcamo de bombeo, bodegas, campamento y fosa séptica. Posible grado de erosión por viento y agua al dejar expuesto sin agua el espejo de agua de la granja, bordos y caminos durante la etapa de secado, afectación del drenaje vertical en sitios con construccion de concreto.

Preparación de los estanques, reservorio, bordos y canales de salida	Flora	No existe agente de cambio ya que el polígono del proyecto carece totalmente de este importante componente biológico y los que se logren establecer sobre canales de llamada y drenes se respetaran.
	Suelo	Sellado del suelo en las etapas constructivas del proyecto con la afectación de 367.00 m^2 que soporta las infraestructuras de piso de concreto como compuertas de entrada y salida, carcamo de bombeo, bodegas, campamento y fosa séptica. Posible grado de erosión por viento y agua al dejar expuesto sin agua el espejo de agua de la granja, bordos y caminos durante la etapa de secado, afectación del drenaje vertical en sitios con construccion de concreto.

Preparación de los estanques, reservorio, bordos y canales de salida	Flora	No existe agente de cambio ya que el polígono del proyecto carece totalmente de este importante componente biológico y los que se logren establecer sobre canales de llamada y drenes se respetaran.
	Suelo	Sellado del suelo en las etapas constructivas del proyecto con la afectación de 367.00 m^2 que soporta las infraestructuras de piso de concreto como compuertas de entrada y salida, carcamo de bombeo, bodegas, campamento y fosa séptica. Posible grado de erosión por viento y agua al dejar expuesto sin agua el espejo de agua de la granja, bordos y caminos durante la etapa de secado, afectación del drenaje vertical en sitios con construccion de concreto.

Preparación de los estanques, reservorio, bordos y canales de salida	Flora	No existe agente de cambio ya que el polígono del proyecto carece totalmente de este importante componente biológico y los que se logren establecer sobre canales de llamada y drenes se respetaran.
	Suelo	Sellado del suelo en las etapas constructivas del proyecto con la afectación de 367.00 m^2 que soporta las infraestructuras de piso de concreto como compuertas de entrada y salida, carcamo de bombeo, bodegas, campamento y fosa séptica. Posible grado de erosión por viento y agua al dejar expuesto sin agua el espejo de agua de la granja, bordos y caminos durante la etapa de secado, afectación del drenaje vertical en sitios con construccion de concreto.

Preparación de los estanques, reservorio, bordos y canales de salida	Flora	No existe agente de cambio ya que el polígono del proyecto carece totalmente de este importante componente biológico y los que se logren establecer sobre canales de llamada y drenes se respetaran.
	Suelo	Sellado del suelo en las etapas constructivas del proyecto con la afectación de 367.00 m^2 que soporta las infraestructuras de piso de concreto como compuertas de entrada y salida, carcamo de bombeo, bodegas, campamento y fosa séptica. Posible grado de erosión por viento y agua al dejar expuesto sin agua el espejo de agua de la granja, bordos y caminos durante la etapa de secado, afectación del drenaje vertical en sitios con construccion de concreto.

Preparación de los estanques, reservorio, bordos y canales de salida	Flora	No existe agente de cambio ya que el polígono del proyecto carece totalmente de este importante componente biológico y los que se logren establecer sobre canales de llamada y drenes se respetaran.
	Suelo	Sellado del suelo en las etapas constructivas del proyecto con la afectación de 367.00 m^2 que soporta las infraestructuras de piso de concreto como compuertas de entrada y salida, carcamo de bombeo, bodegas, campamento y fosa séptica. Posible grado de erosión por viento y agua al dejar expuesto sin agua el espejo de agua de la granja, bordos y caminos durante la etapa de secado, afectación del drenaje vertical en sitios con construccion de concreto.

Preparación de los estanques, reservorio, bordos y canales de salida	Flora	No existe agente de cambio ya que el polígono del proyecto carece totalmente de este importante componente biológico y los que se logren establecer sobre canales de llamada y drenes se respetaran.
	Suelo	Sellado del suelo en las etapas constructivas del proyecto con la afectación de 367.00 m^2 que soporta las infraestructuras de piso de concreto como compuertas de entrada y salida, carcamo de bombeo, bodegas, campamento y fosa séptica. Posible grado de erosión por viento y agua al dejar expuesto sin agua el espejo de agua de la granja, bordos y caminos durante la etapa de secado, afectación del drenaje vertical en sitios con construccion de concreto.

Preparación de los estanques, reservorio, bordos y canales de salida	Flora	No existe agente de cambio ya que el polígono del proyecto carece totalmente de este importante componente biológico y los que se logren establecer sobre canales de llamada y drenes se respetaran.
	Suelo	Sellado del suelo en las etapas constructivas del proyecto con la afectación de 367.00 m^2 que soporta las infraestructuras de piso de concreto como compuertas de entrada y salida, carcamo de bombeo, bodegas, campamento y fosa séptica. Posible grado de erosión por viento y agua al dejar expuesto sin agua el espejo de agua de la granja, bordos y caminos durante la etapa de secado, afectación del drenaje vertical en sitios con construccion de concreto.

Preparación de los estanques, reservorio, bordos y canales de salida	Flora	No existe agente de cambio ya que el polígono del proyecto carece totalmente de este importante componente biológico y los que se logren establecer sobre canales de llamada y drenes se respetaran.
	Suelo	Sellado del suelo en las etapas constructivas del proyecto con la afectación de 367.00 m^2 que soporta las infraestructuras de piso de concreto como compuertas de entrada y salida, carcamo de bombeo, bodegas, campamento y fosa séptica. Posible grado de erosión por viento y agua al dejar expuesto sin agua el espejo de agua de la granja, bordos y caminos durante la etapa de secado, afectación del drenaje vertical en sitios con construccion de concreto.

Preparación de los estanques, reservorio, bordos y canales de salida	Flora	No existe agente de cambio ya que el polígono del proyecto carece totalmente de este importante componente biológico y los que se logren establecer sobre canales de llamada y drenes se respetaran.
	Suelo	Sellado del suelo en las etapas constructivas del proyecto con la afectación de 367.00 m^2 que soporta las infraestructuras de piso de concreto como compuertas de entrada y salida, carcamo de bombeo, bodegas, campamento y fosa séptica. Posible grado de erosión por viento y agua al dejar expuesto sin agua el espejo de agua de la granja, bordos y caminos durante la etapa de secado, afectación del drenaje vertical en sitios con construccion de concreto.

Preparación de los estanques, reservorio, bordos y canales de salida	Flora	No existe agente de cambio ya que el polígono del proyecto carece totalmente de este importante componente biológico y los que se logren establecer sobre canales de llamada y drenes se respetaran.
	Suelo	Sellado del suelo en las etapas constructivas del proyecto con la afectación de 367.00 m^2 que soporta las infraestructuras de piso de concreto como compuertas de entrada y salida, carcamo de bombeo, bodegas, campamento y fosa séptica. Posible grado de erosión por viento y agua al dejar expuesto sin agua el espejo de agua de la granja, bordos y caminos durante la etapa de secado, afectación del drenaje vertical en sitios con construccion de concreto.

Preparación de los estanques, reservorio, bordos y canales de salida	Flora	No existe agente de cambio ya que el polígono del proyecto carece totalmente de este importante componente biológico y los que se logren establecer sobre canales de llamada y drenes se respetaran.
	Suelo	Sellado del suelo en las etapas constructivas del proyecto con la afectación de 367.00 m^2 que soporta las infraestructuras de piso de concreto como compuertas de entrada y salida, carcamo de bombeo, bodegas, campamento y fosa séptica. Posible grado de erosión por viento y agua al dejar expuesto sin agua el espejo de agua de la granja, bordos y caminos durante la etapa de secado, afectación del drenaje vertical en sitios con construccion de concreto.

Preparación de los estanques, reservorio, bordos y canales de salida	Flora	No existe agente de cambio ya que el polígono del proyecto carece totalmente de este importante componente biológico y los que se logren establecer sobre canales de llamada y drenes se respetaran.
	Suelo	Sellado del suelo en las etapas constructivas del proyecto con la afectación de 367.00 m^2 que soporta las infraestructuras de piso de concreto como compuertas de entrada y salida, carcamo de bombeo, bodegas, campamento y fosa séptica. Posible grado de erosión por viento y agua al dejar expuesto sin agua el espejo de agua de la granja, bordos y caminos durante la etapa de secado, afectación del drenaje vertical en sitios con construccion de concreto.

Preparación de los estanques, reservorio, bordos y canales de salida	Flora	No existe agente de cambio ya que el polígono del proyecto carece totalmente de este importante componente biológico y los que se logren establecer sobre canales de llamada y drenes se respetaran.
	Suelo	Sellado del suelo en las etapas constructivas del proyecto con la afectación de 367.00 m^2 que soporta las infraestructuras de piso de concreto como compuertas de entrada y salida, carcamo de bombeo, bodegas, campamento y fosa séptica. Posible grado de erosión por viento y agua al dejar expuesto sin agua el espejo de agua de la granja, bordos y caminos durante la etapa de secado, afectación del drenaje vertical en sitios con construccion de concreto.

Preparación de los estanques, reservorio, bordos y canales de salida	Flora	No existe agente de cambio ya que el polígono del proyecto carece totalmente de este importante componente biológico y los que se logren establecer sobre canales de llamada y drenes se respetaran.
	Suelo	Sellado del suelo en las etapas constructivas del proyecto con la afectación de 367.00 m^2 que soporta las infraestructuras de piso de concreto como compuertas de entrada y salida, carcamo de bombeo, bodegas, campamento y fosa séptica. Posible grado de erosión por viento y agua al dejar expuesto sin agua el espejo de agua de la granja, bordos y caminos durante la etapa de secado, afectación del drenaje vertical en sitios con construccion de concreto.

Preparación de los estanques, reservorio, bordos y canales de salida	Flora	No existe agente de cambio ya que el polígono del proyecto carece totalmente de este importante componente biológico y los que se logren establecer sobre canales de llamada y drenes se respetaran.
	Suelo	Sellado del suelo en las etapas constructivas del proyecto con la afectación de 367.00 m^2 que soporta las infraestructuras de piso de concreto como compuertas de entrada y salida, carcamo de bombeo, bodegas, campamento y fosa séptica. Posible grado de erosión por viento y agua al dejar expuesto sin agua el espejo de agua de la granja, bordos y caminos durante la etapa de secado, afectación del drenaje vertical en sitios con construccion de concreto.

Preparación de los estanques, reservorio, bordos y canales de salida	Flora	No existe agente de cambio ya que el polígono del proyecto carece totalmente de este importante componente biológico y los que se logren establecer sobre canales de llamada y drenes se respetaran.
	Suelo	Sellado del suelo en las etapas constructivas del proyecto con la afectación de 367.00 m^2 que soporta las infraestructuras de piso de concreto como compuertas de entrada y salida, carcamo de bombeo, bodegas, campamento y fosa séptica. Posible grado de erosión por viento y agua al dejar expuesto sin agua el espejo de agua de la granja, bordos y caminos durante la etapa de secado, afectación del drenaje vertical en sitios con construccion de concreto.

Preparación de los estanques, reservorio, bordos y canales de salida	Flora	No existe agente de cambio ya que el polígono del proyecto carece totalmente de este importante componente biológico y los que se logren establecer sobre canales de llamada y drenes se respetaran.
	Suelo	Sellado del suelo en las etapas constructivas del proyecto con la afectación de 367.00 m^2 que soporta las infraestructuras de piso de concreto como compuertas de entrada y salida, carcamo de bombeo, bodegas, campamento y fosa séptica. Posible grado de erosión por viento y agua al dejar expuesto sin agua el espejo de agua de la granja, bordos y caminos durante la etapa de secado, afectación del drenaje vertical en sitios con construccion de concreto.

Preparación de los estanques, reservorio, bordos y canales de salida	Flora	No existe agente de cambio ya que el polígono del proyecto carece totalmente de este importante componente biológico y los que se logren establecer sobre canales de llamada y drenes se respetaran.
	Suelo	Sellado del suelo en las etapas constructivas del proyecto con la afectación de 367.00 m^2 que soporta las infraestructuras de piso de concreto como compuertas de entrada y salida, carcamo de bombeo, bodegas, campamento y fosa séptica. Posible grado de erosión por viento y agua al dejar expuesto sin agua el espejo de agua de la granja, bordos y caminos durante la etapa de secado, afectación del drenaje vertical en sitios con construccion de concreto.

Preparación de los estanques, reservorio, bordos y canales de salida	Flora	No existe agente de cambio ya que el polígono del proyecto carece totalmente de este importante componente biológico y los que se logren establecer sobre canales de llamada y drenes se respetaran.
	Suelo	Sellado del suelo en las etapas constructivas del proyecto con la afectación de 367.00 m^2 que soporta las infraestructuras de piso de concreto como compuertas de entrada y salida, carcamo de bombeo, bodegas, campamento y fosa séptica. Posible grado de erosión por viento y agua al dejar expuesto sin agua el espejo de agua de la granja, bordos y caminos durante la etapa de secado, afectación del drenaje vertical en sitios con construccion de concreto.

Preparación de los estanques, reservorio, bordos y canales de salida	Flora	No existe agente de cambio ya que el polígono del proyecto carece totalmente de este importante componente biológico y los que se logren establecer sobre canales de llamada y drenes se respetaran.
	Suelo	Sellado del suelo en las etapas constructivas del proyecto con la afectación de 367.00 m^2 que soporta las infraestructuras de piso de concreto como compuertas de entrada y salida, carcamo de bombeo, bodegas, campamento y fosa séptica. Posible grado de erosión por viento y agua al dejar expuesto sin agua el espejo de agua de la granja, bordos y caminos durante la etapa de secado, afectación del drenaje vertical en sitios con construccion de concreto.

Preparación de los estanques, reservorio, bordos y canales de salida	Flora	No existe agente de cambio ya que el polígono del proyecto carece totalmente de este importante componente biológico y los que se logren establecer sobre canales de llamada y drenes se respetaran.
	Suelo	Sellado del suelo en las etapas constructivas del proyecto con la afectación de 367.00 m^2 que soporta las infraestructuras de piso de concreto como compuertas de entrada y salida, carcamo de bombeo, bodegas, campamento y fosa séptica. Posible grado de erosión por viento y agua al dejar expuesto sin agua el espejo de agua de la granja, bordos y caminos durante la etapa de secado, afectación del drenaje vertical en sitios con construccion de concreto.

Preparación de los estanques, reservorio, bordos y canales de salida	Flora	No existe agente de cambio ya que el polígono del proyecto carece totalmente de este importante componente biológico y los que se logren establecer sobre canales de llamada y drenes se respetaran.
	Suelo	Sellado del suelo en las etapas constructivas del proyecto con la afectación de 367.00 m^2 que soporta las infraestructuras de piso de concreto como compuertas de entrada y salida, carcamo de bombeo, bodegas, campamento y fosa séptica. Posible grado de erosión por viento y agua al dejar expuesto sin agua el espejo de agua de la granja, bordos y caminos durante la etapa de secado, afectación del drenaje vertical en sitios con construccion de concreto.

Preparación de los estanques, reservorio, bordos y canales de salida	Flora	No existe agente de cambio ya que el polígono del proyecto carece totalmente de este importante componente biológico y los que se logren establecer sobre canales de llamada y drenes se respetaran.
	Suelo	Sellado del suelo en las etapas constructivas del proyecto con la afectación de 367.00 m^2 que soporta las infraestructuras de piso de concreto como compuertas de entrada y salida, carcamo de bombeo, bodegas, campamento y fosa séptica. Posible grado de erosión por viento y agua al dejar expuesto sin agua el espejo de agua de la granja, bordos y caminos durante la etapa de secado, afectación del drenaje vertical en sitios con construccion de concreto.

Preparación de los estanques, reservorio, bordos y canales de salida	Flora	No existe agente de cambio ya que el polígono del proyecto carece totalmente de este importante componente biológico y los que se logren establecer sobre canales de llamada y drenes se respetaran.
	Suelo	Sellado del suelo en las etapas constructivas del proyecto con la afectación de 367.00 m^2 que soporta las infraestructuras de piso de concreto como compuertas de entrada y salida, carcamo de bombeo, bodegas, campamento y fosa séptica. Posible grado de erosión por viento y agua al dejar expuesto sin agua el espejo de agua de la granja, bordos y caminos durante la etapa de secado, afectación del drenaje vertical en sitios con construccion de concreto.

Preparación de los estanques, reservorio, bordos y canales de salida	Flora	No existe agente de cambio ya que el polígono del proyecto carece totalmente de este importante componente biológico y los que se logren establecer sobre canales de llamada y drenes se respetaran.
	Suelo	Sellado del suelo en las etapas constructivas del proyecto con la afectación de 367.00 m^2 que soporta las infraestructuras de piso de concreto como compuertas de entrada y salida, carcamo de bombeo, bodegas, campamento y fosa séptica. Posible grado de erosión por viento y agua al dejar expuesto sin agua el espejo de agua de la granja, bordos y caminos durante la etapa de secado, afectación del drenaje vertical en sitios con construccion de concreto.

Preparación de los estanques, reservorio, bordos y canales de salida	Flora	No existe agente de cambio ya que el polígono del proyecto carece totalmente de este importante componente biológico y los que se logren establecer sobre canales de llamada y drenes se respetaran.
	Suelo	Sellado del suelo en las etapas constructivas del proyecto con la afectación de 367.00 m^2 que soporta las infraestructuras de piso de concreto como compuertas de entrada y salida, carcamo de bombeo, bodegas, campamento y fosa séptica. Posible grado de erosión por viento y agua al dejar expuesto sin agua el espejo de agua de la granja, bordos y caminos durante la etapa de secado, afectación del drenaje vertical en sitios con construccion de concreto.

Preparación de los estanques, reservorio, bordos y canales de salida	Flora	No existe agente de cambio ya que el polígono del proyecto carece totalmente de este importante componente biológico y los que se logren establecer sobre canales de llamada y drenes se respetaran.
	Suelo	Sellado del suelo en las etapas constructivas del proyecto con la afectación de 367.00 m^2 que soporta las infraestructuras de piso de concreto como compuertas de entrada y salida, carcamo de bombeo, bodegas, campamento y fosa séptica. Posible grado de erosión por viento y agua al dejar expuesto sin agua el espejo de agua de la granja, bordos y caminos durante la etapa de secado, afectación del drenaje vertical en sitios con construccion de concreto.

Preparación de los estanques, reservorio, bordos y canales de salida	Flora	No existe agente de cambio ya que el polígono del proyecto carece totalmente de este importante componente biológico y los que se logren establecer sobre canales de llamada y drenes se respetaran.
	Suelo	Sellado del suelo en las etapas constructivas del proyecto con la afectación de 367.00 m^2 que soporta las infraestructuras de piso de concreto como compuertas de entrada y salida, carcamo de bombeo, bodegas, campamento y fosa séptica. Posible grado de erosión por viento y agua al dejar expuesto sin agua el espejo de agua de la granja, bordos y caminos durante la etapa de secado, afectación del drenaje vertical en sitios con construccion de concreto.

Preparación de los estanques, reservorio, bordos y canales de salida	Flora	No existe agente de cambio ya que el polígono del proyecto carece totalmente de este importante componente biológico y los que se logren establecer sobre canales de llamada y drenes se respetaran.
	Suelo	Sellado del suelo en las etapas constructivas del proyecto con la afectación de 367.00 m^2 que soporta las infraestructuras de piso de concreto como compuertas de entrada y salida, carcamo de bombeo, bodegas, campamento y fosa séptica. Posible grado de erosión por viento y agua al dejar expuesto sin agua el espejo de agua de la granja, bordos y caminos durante la etapa de secado, afectación del drenaje vertical en sitios con construccion de concreto.

Preparación de los estanques, reservorio, bordos y canales de salida	Flora	No existe agente de cambio ya que el polígono del proyecto carece totalmente de este importante componente biológico y los que se logren establecer sobre canales de llamada y drenes se respetaran.
	Suelo	Sellado del suelo en las etapas constructivas del proyecto con la afectación de 367.00 m^2 que soporta las infraestructuras de piso de concreto como compuertas de entrada y salida, carcamo de bombeo, bodegas, campamento y fosa séptica. Posible grado de erosión por viento y agua al dejar expuesto sin agua el espejo de agua de la granja, bordos y caminos durante la etapa de secado, afectación del drenaje vertical en sitios con construccion de concreto.

Preparación de los estanques, reservorio, bordos y canales de salida	Flora	No existe agente de cambio ya que el polígono del proyecto carece totalmente de este importante componente biológico y los que se logren establecer sobre canales de llamada y drenes se respetaran.
	Suelo	Sellado del suelo en las etapas constructivas del proyecto con la afectación de 367.00 m^2 que soporta las infraestructuras de piso de concreto como compuertas de entrada y salida, carcamo de bombeo, bodegas, campamento y fosa séptica. Posible grado de erosión por viento y agua al dejar expuesto sin agua el espejo de agua de la granja, bordos y caminos durante la etapa de secado, afectación del drenaje vertical en sitios con construccion de concreto.

Preparación de los estanques, reservorio, bordos y canales de salida	Flora	No existe agente de cambio ya que el polígono del proyecto carece totalmente de este importante componente biológico y los que se logren establecer sobre canales de llamada y drenes se respetaran.
	Suelo	Sellado del suelo en las etapas constructivas del proyecto con la afectación de 367.00 m^2 que soporta las infraestructuras de piso de concreto como compuertas de entrada y salida, carcamo de bombeo, bodegas, campamento y fosa séptica. Posible grado de erosión por viento y agua al dejar expuesto sin agua el espejo de agua de la granja, bordos y caminos durante la etapa de secado, afectación del drenaje vertical en sitios con construccion de concreto.

Preparación de los estanques, reservorio, bordos y canales de salida	Flora	No existe agente de cambio ya que el polígono del proyecto carece totalmente de este importante componente biológico y los que se logren establecer sobre canales de llamada y drenes se respetaran.
	Suelo	Sellado del suelo en las etapas constructivas del proyecto con la afectación de 367.00 m^2 que soporta las infraestructuras de piso de concreto como compuertas de entrada y salida, carcamo de bombeo, bodegas, campamento y fosa séptica. Posible grado de erosión por viento y agua al dejar expuesto sin agua el espejo de agua de la granja, bordos y caminos durante la etapa de secado, afectación del drenaje vertical en sitios con construccion de concreto.

Preparación de los estanques, reservorio, bordos y canales de salida	Flora	No existe agente de cambio ya que el polígono del proyecto carece totalmente de este importante componente biológico y los que se logren establecer sobre canales de llamada y drenes se respetaran.
	Suelo	Sellado del suelo en las etapas constructivas del proyecto con la afectación de 367.00 m^2 que soporta las infraestructuras de piso de concreto como compuertas de entrada y salida, carcamo de bombeo, bodegas, campamento y fosa séptica. Posible grado de erosión por viento y agua al dejar expuesto sin agua el espejo de agua de la granja, bordos y caminos durante la etapa de secado, afectación del drenaje vertical en sitios con construccion de concreto.

Preparación de los estanques, reservorio, bordos y canales de salida	Flora	No existe agente de cambio ya que el polígono del proyecto carece totalmente de este importante componente biológico y los que se logren establecer sobre canales de llamada y drenes se respetaran.
	Suelo	Sellado del suelo en las etapas constructivas del proyecto con la afectación de 367.00 m^2 que soporta las infraestructuras de piso de concreto como compuertas de entrada y salida, carcamo de bombeo, bodegas, campamento y fosa séptica. Posible grado de erosión por viento y agua al dejar expuesto sin agua el espejo de agua de la granja, bordos y caminos durante la etapa de secado, afectación del drenaje vertical en sitios con construccion de concreto.

Preparación de los estanques, reservorio, bordos y canales de salida	Flora	No existe agente de cambio ya que el polígono del proyecto carece totalmente de este importante componente biológico y los que se logren establecer sobre canales de llamada y drenes se respetaran.
	Suelo	Sellado del suelo en las etapas constructivas del proyecto con la afectación de 367.00 m^2 que soporta las infraestructuras de piso de concreto como compuertas de entrada y salida, carcamo de bombeo, bodegas, campamento y fosa séptica. Posible grado de erosión por viento y agua al dejar expuesto sin agua el espejo de agua de la granja, bordos y caminos durante la etapa de secado, afectación del drenaje vertical en sitios con construccion de concreto.

Preparación de los estanques, reservorio, bordos y canales de salida	Flora	No existe agente de cambio ya que el polígono del proyecto carece totalmente de este importante componente biológico y los que se logren establecer sobre canales de llamada y drenes se respetaran.
	Suelo	Sellado del suelo en las etapas constructivas del proyecto con la afectación de 367.00 m^2 que soporta las infraestructuras de piso de concreto como compuertas de entrada y salida, carcamo de bombeo, bodegas, campamento y fosa séptica. Posible grado de erosión por viento y agua al dejar expuesto sin agua el espejo de agua de la granja, bordos y caminos durante la etapa de secado, afectación del drenaje vertical en sitios con construccion de concreto.

Preparación de los estanques, reservorio, bordos y canales de salida	Flora	No existe agente de cambio ya que el polígono del proyecto carece totalmente de este importante componente biológico y los que se logren establecer sobre canales de llamada y drenes se respetaran.
	Suelo	Sellado del suelo en las etapas constructivas del proyecto con la afectación de 367.00 m^2 que soporta las infraestructuras de piso de concreto como compuertas de entrada y salida, carcamo de bombeo, bodegas, campamento y fosa séptica. Posible grado de erosión por viento y agua al dejar expuesto sin agua el espejo de agua de la granja, bordos y caminos durante la etapa de secado, afectación del drenaje vertical en sitios con construccion de concreto.

Preparación de los estanques, reservorio, bordos y canales de salida	Flora	No existe agente de cambio ya que el polígono del proyecto carece totalmente de este importante componente biológico y los que se logren establecer sobre canales de llamada y drenes se respetaran.
	Suelo	Sellado del suelo en las etapas constructivas del proyecto con la afectación de 367.00 m^2 que soporta las infraestructuras de piso de concreto como compuertas de entrada y salida, carcamo de bombeo, bodegas, campamento y fosa séptica. Posible grado de erosión por viento y agua al dejar expuesto sin agua el espejo de agua de la granja, bordos y caminos durante la etapa de secado, afectación del drenaje vertical en sitios con construccion de concreto.

Preparación de los estanques, reservorio, bordos y canales de salida	Flora	No existe agente de cambio ya que el polígono del proyecto carece totalmente de este importante componente biológico y los que se logren establecer sobre canales de llamada y drenes se respetaran.
	Suelo	Sellado del suelo en las etapas constructivas del proyecto con la afectación de 367.00 m^2 que soporta las infraestructuras de piso de concreto como compuertas de entrada y salida, carcamo de bombeo, bodegas, campamento y fosa séptica. Posible grado de erosión por viento y agua al dejar expuesto sin agua el espejo de agua de la granja, bordos y caminos durante la etapa de secado, afectación del drenaje vertical en sitios con construccion de concreto.

Preparación de los estanques, reservorio, bordos y canales de salida	Flora	No existe agente de cambio ya que el polígono del proyecto carece totalmente de este importante componente biológico y los que se logren establecer sobre canales de llamada y drenes se respetaran.
	Suelo	Sellado del suelo en las etapas constructivas del proyecto con la afectación de 367.00 m^2 que soporta las infraestructuras de piso de concreto como compuertas de entrada y salida, carcamo de bombeo, bodegas, campamento y fosa séptica. Posible grado de erosión por viento y agua al dejar expuesto sin agua el espejo de agua de la granja, bordos y caminos durante la etapa de secado, afectación del drenaje vertical en sitios con construccion de concreto.

Preparación de los estanques, reservorio, bordos y canales de salida	Flora	No existe agente de cambio ya que el polígono del proyecto carece totalmente de este importante componente biológico y los que se logren establecer sobre canales de llamada y drenes se respetaran.
	Suelo	Sellado del suelo en las etapas constructivas del proyecto con la afectación de 367.00 m^2 que soporta las infraestructuras de piso de concreto como compuertas de entrada y salida, carcamo de bombeo, bodegas, campamento y fosa séptica. Posible grado de erosión por viento y agua al dejar expuesto sin agua el espejo de agua de la granja, bordos y caminos durante la etapa de secado, afectación del drenaje vertical en sitios con construccion de concreto.

Preparación de los estanques, reservorio, bordos y canales de salida	Flora	No existe agente de cambio ya que el polígono del proyecto carece totalmente de este importante componente biológico y los que se logren establecer sobre canales de llamada y drenes se respetaran.
	Suelo	Sellado del suelo en las etapas constructivas del proyecto con la afectación de 367.00 m^2 que soporta las infraestructuras de piso de concreto como compuertas de entrada y salida, carcamo de bombeo, bodegas, campamento y fosa séptica. Posible grado de erosión por viento y agua al dejar expuesto sin agua el espejo de agua de la granja, bordos y caminos durante la etapa de secado, afectación del drenaje vertical en sitios con construccion de concreto.

Preparación de los estanques, reservorio, bordos y canales de salida	Flora	No existe agente de cambio ya que el polígono del proyecto carece totalmente de este importante componente biológico y los que se logren establecer sobre canales de llamada y drenes se respetaran.
	Suelo	Sellado del suelo en las etapas constructivas del proyecto con la afectación de 367.00 m^2 que soporta las infraestructuras de piso de concreto como compuertas de entrada y salida, carcamo de bombeo, bodegas, campamento y fosa séptica. Posible grado de erosión por viento y agua al dejar expuesto sin agua el espejo de agua de la granja, bordos y caminos durante la etapa de secado, afectación del drenaje vertical en sitios con construccion de concreto.

Preparación de los estanques, reservorio, bordos y canales de salida	Flora	No existe agente de cambio ya que el polígono del proyecto carece totalmente de este importante componente biológico y los que se logren establecer sobre canales de llamada y drenes se respetaran.
	Suelo	Sellado del suelo en las etapas constructivas del proyecto con la afectación de 367.00 m^2 que soporta las infraestructuras de piso de concreto como compuertas de entrada y salida, carcamo de bombeo, bodegas, campamento y fosa séptica. Posible grado de erosión por viento y agua al dejar expuesto sin agua el espejo de agua de la granja, bordos y caminos durante la etapa de secado, afectación del drenaje vertical en sitios con construccion de concreto.

Preparación de los estanques, reservorio, bordos y canales de salida	Flora	No existe agente de cambio ya que el polígono del proyecto carece totalmente de este importante componente biológico y los que se logren establecer sobre canales de llamada y drenes se respetaran.
	Suelo	Sellado del suelo en las etapas constructivas del proyecto con la afectación de 367.00 m^2 que soporta las infraestructuras de piso de concreto como compuertas de entrada y salida, carcamo de bombeo, bodegas, campamento y fosa séptica. Posible grado de erosión por viento y agua al dejar expuesto sin agua el espejo de agua de la granja, bordos y caminos durante la etapa de secado, afectación del drenaje vertical en sitios con construccion de concreto.

Preparación de los estanques, reservorio, bordos y canales de salida	Flora	No existe agente de cambio ya que el polígono del proyecto carece totalmente de este importante componente biológico y los que se logren establecer sobre canales de llamada y drenes se respetaran.
	Suelo	Sellado del suelo en las etapas constructivas del proyecto con la afectación de 367.00 m^2 que soporta las infraestructuras de piso de concreto como compuertas de entrada y salida, carcamo de bombeo, bodegas, campamento y fosa séptica. Posible grado de erosión por viento y agua al dejar expuesto sin agua el espejo de agua de la granja, bordos y caminos durante la etapa de secado, afectación del drenaje vertical en sitios con construccion de concreto.

Preparación de los estanques, reservorio, bordos y canales de salida	Flora	No existe agente de cambio ya que el polígono del proyecto carece totalmente de este importante componente biológico y los que se logren establecer sobre canales de llamada y drenes se respetaran.
	Suelo	Sellado del suelo en las etapas constructivas del proyecto con la afectación de 367.00 m^2 que soporta las infraestructuras de piso de concreto como compuertas de entrada y salida, carcamo de bombeo, bodegas, campamento y fosa séptica. Posible grado de erosión por viento y agua al dejar expuesto sin agua el espejo de agua de la granja, bordos y caminos durante la etapa de secado, afectación del drenaje vertical en sitios con construccion de concreto.

Preparación de los estanques, reservorio, bordos y canales de salida	Flora	No existe agente de cambio ya que el polígono del proyecto carece totalmente de este importante componente biológico y los que se logren establecer sobre canales de llamada y drenes se respetaran.
	Suelo	Sellado del suelo en las etapas constructivas del proyecto con la afectación de 367.00 m^2 que soporta las infraestructuras de piso de concreto como compuertas de entrada y salida, carcamo de bombeo, bodegas, campamento y fosa séptica. Posible grado de erosión por viento y agua al dejar expuesto sin agua el espejo de agua de la granja, bordos y caminos durante la etapa de secado, afectación del drenaje vertical en sitios con construccion de concreto.

Preparación de los estanques, reservorio, bordos y canales de salida	Flora	No existe agente de cambio ya que el polígono del proyecto carece totalmente de este importante componente biológico y los que se logren establecer sobre canales de llamada y drenes se respetaran.
	Suelo	Sellado del suelo en las etapas constructivas del proyecto con la afectación de 367.00 m^2 que soporta las infraestructuras de piso de concreto como compuertas de entrada y salida, carcamo de bombeo, bodegas, campamento y fosa séptica. Posible grado de erosión por viento y agua al dejar expuesto sin agua el espejo de agua de la granja, bordos y caminos durante la etapa de secado, afectación del drenaje vertical en sitios con construccion de concreto.

Preparación de los estanques, reservorio, bordos y canales de salida	Flora	No existe agente de cambio ya que el polígono del proyecto carece totalmente de este importante componente biológico y los que se logren establecer sobre canales de llamada y drenes se respetaran.
	Suelo	Sellado del suelo en las etapas constructivas del proyecto con la afectación de 367.00 m^2 que soporta las infraestructuras de piso de concreto como compuertas de entrada y salida, carcamo de bombeo, bodegas, campamento y fosa séptica. Posible grado de erosión por viento y agua al dejar expuesto sin agua el espejo de agua de la granja, bordos y caminos durante la etapa de secado, afectación del drenaje vertical en sitios con construccion de concreto.

Preparación de los estanques, reservorio, bordos y canales de salida	Flora	No existe agente de cambio ya que el polígono del proyecto carece totalmente de este importante componente biológico y los que se logren establecer sobre canales de llamada y drenes se respetaran.
	Suelo	Sellado del suelo en las etapas constructivas del proyecto con la afectación de 367.00 m^2 que soporta las infraestructuras de piso de concreto como compuertas de entrada y salida, carcamo de bombeo, bodegas, campamento y fosa séptica. Posible grado de erosión por viento y agua al dejar expuesto sin agua el espejo de agua de la granja, bordos y caminos durante la etapa de secado, afectación del drenaje vertical en sitios con construccion de concreto.

Preparación de los estanques, reservorio, bordos y canales de salida	Flora	No existe agente de cambio ya que el polígono del proyecto carece totalmente de este importante componente biológico y los que se logren establecer sobre canales de llamada y drenes se respetaran.
	Suelo	Sellado del suelo en las etapas constructivas del proyecto con la afectación de 367.00 m^2 que soporta las infraestructuras de piso de concreto como compuertas de entrada y salida, carcamo de bombeo, bodegas, campamento y fosa séptica. Posible grado de erosión por viento y agua al dejar expuesto sin agua el espejo de agua de la granja, bordos y caminos durante la etapa de secado, afectación del drenaje vertical en sitios con construccion de concreto.

Preparación de los estanques, reservorio, bordos y canales de salida	Flora	No existe agente de cambio ya que el polígono del proyecto carece totalmente de este importante componente biológico y los que se logren establecer sobre canales de llamada y drenes se respetaran.
	Suelo	Sellado del suelo en las etapas constructivas del proyecto con la afectación de 367.00 m^2 que soporta las infraestructuras de piso de concreto como compuertas de entrada y salida, carcamo de bombeo, bodegas, campamento y fosa séptica. Posible grado de erosión por viento y agua al dejar expuesto sin agua el espejo de agua de la granja, bordos y caminos durante la etapa de secado, afectación del drenaje vertical en sitios con construccion de concreto.

Preparación de los estanques, reservorio, bordos y canales de salida	Flora	No existe agente de cambio ya que el polígono del proyecto carece totalmente de este importante componente biológico y los que se logren establecer sobre canales de llamada y drenes se respetaran.
	Suelo	Sellado del suelo en las etapas constructivas del proyecto con la afectación de 367.00 m^2 que soporta las infraestructuras de piso de concreto como compuertas de entrada y salida, carcamo de bombeo, bodegas, campamento y fosa séptica. Posible grado de erosión por viento y agua al dejar expuesto sin agua el espejo de agua de la granja, bordos y caminos durante la etapa de secado, afectación del drenaje vertical en sitios con construccion de concreto.

Preparación de los estanques, reservorio, bordos y canales de salida	Flora	No existe agente de cambio ya que el polígono del proyecto carece totalmente de este importante componente biológico y los que se logren establecer sobre canales de llamada y drenes se respetaran.
	Suelo	Sellado del suelo en las etapas constructivas del proyecto con la afectación de 367.00 m^2 que soporta las infraestructuras de piso de concreto como compuertas de entrada y salida, carcamo de bombeo, bodegas, campamento y fosa séptica. Posible grado de erosión por viento y agua al dejar expuesto sin agua el espejo de agua de la granja, bordos y caminos durante la etapa de secado, afectación del drenaje vertical en sitios con construccion de concreto.

Preparación de los estanques, reservorio, bordos y canales de salida	Flora	No existe agente de cambio ya que el polígono del proyecto carece totalmente de este importante componente biológico y los que se logren establecer sobre canales de llamada y drenes se respetaran.
	Suelo	Sellado del suelo en las etapas constructivas del proyecto con la afectación de 367.00 m^2 que soporta las infraestructuras de piso de concreto como compuertas de entrada y salida, carcamo de bombeo, bodegas, campamento y fosa séptica. Posible grado de erosión por viento y agua al dejar expuesto sin agua el espejo de agua de la granja, bordos y caminos durante la etapa de secado, afectación del drenaje vertical en sitios con construccion de concreto.

Preparación de los estanques, reservorio, bordos y canales de salida	Flora	No existe agente de cambio ya que el polígono del proyecto carece totalmente de este importante componente biológico y los que se logren establecer sobre canales de llamada y drenes se respetaran.
	Suelo	Sellado del suelo en las etapas constructivas del proyecto con la afectación de 367.00 m^2 que soporta las infraestructuras de piso de concreto como compuertas de entrada y salida, carcamo de bombeo, bodegas, campamento y fosa séptica. Posible grado de erosión por viento y agua al dejar expuesto sin agua el espejo de agua de la granja, bordos y caminos durante la etapa de secado, afectación del drenaje vertical en sitios con construccion de concreto.

Preparación de los estanques, reservorio, bordos y canales de salida	Flora	No existe agente de cambio ya que el polígono del proyecto carece totalmente de este importante componente biológico y los que se logren establecer sobre canales de llamada y drenes se respetaran.
	Suelo	Sellado del suelo en las etapas constructivas del proyecto con la afectación de 367.00 m^2 que soporta las infraestructuras de piso de concreto como compuertas de entrada y salida, carcamo de bombeo, bodegas, campamento y fosa séptica. Posible grado de erosión por viento y agua al dejar expuesto sin agua el espejo de agua de la granja, bordos y caminos durante la etapa de secado, afectación del drenaje vertical en sitios con construccion de concreto.

Preparación de los estanques, reservorio, bordos y canales de salida	Flora	No existe agente de cambio ya que el polígono del proyecto carece totalmente de este importante componente biológico y los que se logren establecer sobre canales de llamada y drenes se respetaran.
	Suelo	Sellado del suelo en las etapas constructivas del proyecto con la afectación de 367.00 m^2 que soporta las infraestructuras de piso de concreto como compuertas de entrada y salida, carcamo de bombeo, bodegas, campamento y fosa séptica. Posible grado de erosión por viento y agua al dejar expuesto sin agua el espejo de agua de la granja, bordos y caminos durante la etapa de secado, afectación del drenaje vertical en sitios con construccion de concreto.

Preparación de los estanques, reservorio, bordos y canales de salida	Flora	No existe agente de cambio ya que el polígono del proyecto carece totalmente de este importante componente biológico y los que se logren establecer sobre canales de llamada y drenes se respetaran.
	Suelo	Sellado del suelo en las etapas constructivas del proyecto con la afectación de 367.00 m^2 que soporta las infraestructuras de piso de concreto como compuertas de entrada y salida, carcamo de bombeo, bodegas, campamento y fosa séptica. Posible grado de erosión por viento y agua al dejar expuesto sin agua el espejo de agua de la granja, bordos y caminos durante la etapa de secado, afectación del drenaje vertical en sitios con construccion de concreto.

Preparación de los estanques, reservorio, bordos y canales de salida	Flora	No existe agente de cambio ya que el polígono del proyecto carece totalmente de este importante componente biológico y los que se logren establecer sobre canales de llamada y drenes se respetaran.
	Suelo	Sellado del suelo en las etapas constructivas del proyecto con la afectación de 367.00 m^2 que soporta las infraestructuras de piso de concreto como compuertas de entrada y salida, carcamo de bombeo, bodegas, campamento y fosa séptica. Posible grado de erosión por viento y agua al dejar expuesto sin agua el espejo de agua de la granja, bordos y caminos durante la etapa de secado, afectación del drenaje vertical en sitios con construccion de concreto.

Preparación de los estanques, reservorio, bordos y canales de salida	Flora	No existe agente de cambio ya que el polígono del proyecto carece totalmente de este importante componente biológico y los que se logren establecer sobre canales de llamada y drenes se respetaran.
	Suelo	Sellado del suelo en las etapas constructivas del proyecto con la afectación de 367.00 m^2 que soporta las infraestructuras de piso de concreto como compuertas de entrada y salida, carcamo de bombeo, bodegas, campamento y fosa séptica. Posible grado de erosión por viento y agua al dejar expuesto sin agua el espejo de agua de la granja, bordos y caminos durante la etapa de secado, afectación del drenaje vertical en sitios con construccion de concreto.

Preparación de los estanques, reservorio, bordos y canales de salida	Flora	No existe agente de cambio ya que el polígono del proyecto carece totalmente de este importante componente biológico y los que se logren establecer sobre canales de llamada y drenes se respetaran.
	Suelo	Sellado del suelo en las etapas constructivas del proyecto con la afectación de 367.00 m^2 que soporta las infraestructuras de piso de concreto como compuertas de entrada y salida, carcamo de bombeo, bodegas, campamento y fosa séptica. Posible grado de erosión por viento y agua al dejar expuesto sin agua el espejo de agua de la granja, bordos y caminos durante la etapa de secado, afectación del drenaje vertical en sitios con construccion de concreto.

Preparación de los estanques, reservorio, bordos y canales de salida	Flora	No existe agente de cambio ya que el polígono del proyecto carece totalmente de este importante componente biológico y los que se logren establecer sobre canales de llamada y drenes se respetaran.
	Suelo	Sellado del suelo en las etapas constructivas del proyecto con la afectación de 367.00 m^2 que soporta las infraestructuras de piso de concreto como compuertas de entrada y salida, carcamo de bombeo, bodegas, campamento y fosa séptica. Posible grado de erosión por viento y agua al dejar expuesto sin agua el espejo de agua de la granja, bordos y caminos durante la etapa de secado, afectación del drenaje vertical en sitios con construccion de concreto.

Preparación de los estanques, reservorio, bordos y canales de salida	Flora	No existe agente de cambio ya que el polígono del proyecto carece totalmente de este importante componente biológico y los que se logren establecer sobre canales de llamada y drenes se respetaran.
	Suelo	Sellado del suelo en las etapas constructivas del proyecto con la afectación de 367.00 m^2 que soporta las infraestructuras de piso de concreto como compuertas de entrada y salida, carcamo de bombeo, bodegas, campamento y fosa séptica. Posible grado de erosión por viento y agua al dejar expuesto sin agua el espejo de agua de la granja, bordos y caminos durante la etapa de secado, afectación del drenaje vertical en sitios con construccion de concreto.

Preparación de los estanques, reservorio, bordos y canales de salida	Flora	No existe agente de cambio ya que el polígono del proyecto carece totalmente de este importante componente biológico y los que se logren establecer sobre canales de llamada y drenes se respetaran.
	Suelo	Sellado del suelo en las etapas constructivas del proyecto con la afectación de 367.00 m^2 que soporta las infraestructuras de piso de concreto como compuertas de entrada y salida, carcamo de bombeo, bodegas, campamento y fosa séptica. Posible grado de erosión por viento y agua al dejar expuesto sin agua el espejo de agua de la granja, bordos y caminos durante la etapa de secado, afectación del drenaje vertical en sitios con construccion de concreto.

Preparación de los estanques, reservorio, bordos y canales de salida	Flora	No existe agente de cambio ya que el polígono del proyecto carece totalmente de este importante componente biológico y los que se logren establecer sobre canales de llamada y drenes se respetaran.
	Suelo	Sellado del suelo en las etapas constructivas del proyecto con la afectación de 367.00 m^2 que soporta las infraestructuras de piso de concreto como compuertas de entrada y salida, carcamo de bombeo, bodegas, campamento y fosa séptica. Posible grado de erosión por viento y agua al dejar expuesto sin agua el espejo de agua de la granja, bordos y caminos durante la etapa de secado, afectación del drenaje vertical en sitios con construccion de concreto.

Preparación de los estanques, reservorio, bordos y canales de salida	Flora	No existe agente de cambio ya que el polígono del proyecto carece totalmente de este importante componente biológico y los que se logren establecer sobre canales de llamada y drenes se respetaran.
	Suelo	Sellado del suelo en las etapas constructivas del proyecto con la afectación de 367.00 m^2 que soporta las infraestructuras de piso de concreto como compuertas de entrada y salida, carcamo de bombeo, bodegas, campamento y fosa séptica. Posible grado de erosión por viento y agua al dejar expuesto sin agua el espejo de agua de la granja, bordos y caminos durante la etapa de secado, afectación del drenaje vertical en sitios con construccion de concreto.

Preparación de los estanques, reservorio, bordos y canales de salida	Flora	No existe agente de cambio ya que el polígono del proyecto carece totalmente de este importante componente biológico y los que se logren establecer sobre canales de llamada y drenes se respetaran.
	Suelo	Sellado del suelo en las etapas constructivas del proyecto con la afectación de 367.00 m^2 que soporta las infraestructuras de piso de concreto como compuertas de entrada y salida, carcamo de bombeo, bodegas, campamento y fosa séptica. Posible grado de erosión por viento y agua al dejar expuesto sin agua el espejo de agua de la granja, bordos y caminos durante la etapa de secado, afectación del drenaje vertical en sitios con construccion de concreto.

Preparación de los estanques, reservorio, bordos y canales de salida	Flora	No existe agente de cambio ya que el polígono del proyecto carece totalmente de este importante componente biológico y los que se logren establecer sobre canales de llamada y drenes se respetaran.
	Suelo	Sellado del suelo en las etapas constructivas del proyecto con la afectación de 367.00 m^2 que soporta las infraestructuras de piso de concreto como compuertas de entrada y salida, carcamo de bombeo, bodegas, campamento y fosa séptica. Posible grado de erosión por viento y agua al dejar expuesto sin agua el espejo de agua de la granja, bordos y caminos durante la etapa de secado, afectación del drenaje vertical en sitios con construccion de concreto.

Preparación de los estanques, reservorio, bordos y canales de salida	Flora	No existe agente de cambio ya que el polígono del proyecto carece totalmente de este importante componente biológico y los que se logren establecer sobre canales de llamada y drenes se respetaran.
	Suelo	Sellado del suelo en las etapas constructivas del proyecto con la afectación de 367.00 m^2 que soporta las infraestructuras de piso de concreto como compuertas de entrada y salida, carcamo de bombeo, bodegas, campamento y fosa séptica. Posible grado de erosión por viento y agua al dejar expuesto sin agua el espejo de agua de la granja, bordos y caminos durante la etapa de secado, afectación del drenaje vertical en sitios con construccion de concreto.

Preparación de los estanques, reservorio, bordos y canales de salida	Flora	No existe agente de cambio ya que el polígono del proyecto carece totalmente de este importante componente biológico y los que se logren establecer sobre canales de llamada y drenes se respetaran.
	Suelo	Sellado del suelo en las etapas constructivas del proyecto con la afectación de 367.00 m^2 que soporta las infraestructuras de piso de concreto como compuertas de entrada y salida, carcamo de bombeo, bodegas, campamento y fosa séptica. Posible grado de erosión por viento y agua al dejar expuesto sin agua el espejo de agua de la granja, bordos y caminos durante la etapa de secado, afectación del drenaje vertical en sitios con construccion de concreto.

Preparación de los estanques, reservorio, bordos y canales de salida	Flora	No existe agente de cambio ya que el polígono del proyecto carece totalmente de este importante componente biológico y los que se logren establecer sobre canales de llamada y drenes se respetaran.
	Suelo	Sellado del suelo en las etapas constructivas del proyecto con la afectación de 367.00 m^2 que soporta las infraestructuras de piso de concreto como compuertas de entrada y salida, carcamo de bombeo, bodegas, campamento y fosa séptica. Posible grado de erosión por viento y agua al dejar expuesto sin agua el espejo de agua de la granja, bordos y caminos durante la etapa de secado, afectación del drenaje vertical en sitios con construccion de concreto.

Preparación de los estanques, reservorio, bordos y canales de salida	Flora	No existe agente de cambio ya que el polígono del proyecto carece totalmente de este importante componente biológico y los que se logren establecer sobre canales de llamada y drenes se respetaran.
	Suelo	Sellado del suelo en las etapas constructivas del proyecto con la afectación de 367.00 m^2 que soporta las infraestructuras de piso de concreto como compuertas de entrada y salida, carcamo de bombeo, bodegas, campamento y fosa séptica. Posible grado de erosión por viento y agua al dejar expuesto sin agua el espejo de agua de la granja, bordos y caminos durante la etapa de secado, afectación del drenaje vertical en sitios con construccion de concreto.

Preparación de los estanques, reservorio, bordos y canales de salida	Flora	No existe agente de cambio ya que el polígono del proyecto carece totalmente de este importante componente biológico y los que se logren establecer sobre canales de llamada y drenes se respetaran.
	Suelo	Sellado del suelo en las etapas constructivas del proyecto con la afectación de 367.00 m^2 que soporta las infraestructuras de piso de concreto como compuertas de entrada y salida, carcamo de bombeo, bodegas, campamento y fosa séptica. Posible grado de erosión por viento y agua al dejar expuesto sin agua el espejo de agua de la granja, bordos y caminos durante la etapa de secado, afectación del drenaje vertical en sitios con construccion de concreto.

Preparación de los estanques, reservorio, bordos y canales de salida	Flora	No existe agente de cambio ya que el polígono del proyecto carece totalmente de este importante componente biológico y los que se logren establecer sobre canales de llamada y drenes se respetaran.
	Suelo	Sellado del suelo en las etapas constructivas del proyecto con la afectación de 367.00 m^2 que soporta las infraestructuras de piso de concreto como compuertas de entrada y salida, carcamo de bombeo, bodegas, campamento y fosa séptica. Posible grado de erosión por viento y agua al dejar expuesto sin agua el espejo de agua de la granja, bordos y caminos durante la etapa de secado, afectación del drenaje vertical en sitios con construccion de concreto.

Preparación de los estanques, reservorio, bordos y canales de salida	Flora	No existe agente de cambio ya que el polígono del proyecto carece totalmente de este importante componente biológico y los que se logren establecer sobre canales de llamada y drenes se respetaran.
	Suelo	Sellado del suelo en las etapas constructivas del proyecto con la afectación de 367.00 m^2 que soporta las infraestructuras de piso de concreto como compuertas de entrada y salida, carcamo de bombeo, bodegas, campamento y fosa séptica. Posible grado de erosión por viento y agua al dejar expuesto sin agua el espejo de agua de la granja, bordos y caminos durante la etapa de secado, afectación del drenaje vertical en sitios con construccion de concreto.

Preparación de los estanques, reservorio, bordos y canales de salida	Flora	No existe agente de cambio ya que el polígono del proyecto carece totalmente de este importante componente biológico y los que se logren establecer sobre canales de llamada y drenes se respetaran.
	Suelo	Sellado del suelo en las etapas constructivas del proyecto con la afectación de 367.00 m^2 que soporta las infraestructuras de piso de concreto como compuertas de entrada y salida, carcamo de bombeo, bodegas, campamento y fosa séptica. Posible grado de erosión por viento y agua al dejar expuesto sin agua el espejo de agua de la granja, bordos y caminos durante la etapa de secado, afectación del drenaje vertical en sitios con construccion de concreto.

Preparación de los estanques, reservorio, bordos y canales de salida	Flora	No existe agente de cambio ya que el polígono del proyecto carece totalmente de este importante componente biológico y los que se logren establecer sobre canales de llamada y drenes se respetaran.
	Suelo	Sellado del suelo en las etapas constructivas del proyecto con la afectación de 367.00 m^2 que soporta las infraestructuras de piso de concreto como compuertas de entrada y salida, carcamo de bombeo, bodegas, campamento y fosa séptica. Posible grado de erosión por viento y agua al dejar expuesto sin agua el espejo de agua de la granja, bordos y caminos durante la etapa de secado, afectación del drenaje vertical en sitios con construccion de concreto.

Preparación de los estanques, reservorio, bordos y canales de salida	Flora	No existe agente de cambio ya que el polígono del proyecto carece totalmente de este importante componente biológico y los que se logren establecer sobre canales de llamada y drenes se respetaran.
	Suelo	Sellado del suelo en las etapas constructivas del proyecto con la afectación de 367.00 m^2 que soporta las infraestructuras de piso de concreto como compuertas de entrada y salida, carcamo de bombeo, bodegas, campamento y fosa séptica. Posible grado de erosión por viento y agua al dejar expuesto sin agua el espejo de agua de la granja, bordos y caminos durante la etapa de secado, afectación del drenaje vertical en sitios con construccion de concreto.

Preparación de los estanques, reservorio, bordos y canales de salida	Flora	No existe agente de cambio ya que el polígono del proyecto carece totalmente de este importante componente biológico y los que se logren establecer sobre canales de llamada y drenes se respetaran.
	Suelo	Sellado del suelo en las etapas constructivas del proyecto con la afectación de 367.00 m^2 que soporta las infraestructuras de piso de concreto como compuertas de entrada y salida, carcamo de bombeo, bodegas, campamento y fosa séptica. Posible grado de erosión por viento y agua al dejar expuesto sin agua el espejo de agua de la granja, bordos y caminos durante la etapa de secado, afectación del drenaje vertical en sitios con construccion de concreto.

Preparación de los estanques, reservorio, bordos y canales de salida	Flora	No existe agente de cambio ya que el polígono del proyecto carece totalmente de este importante componente biológico y los que se logren establecer sobre canales de llamada y drenes se respetaran.
	Suelo	Sellado del suelo en las etapas constructivas del proyecto con la afectación de 367.00 m^2 que soporta las infraestructuras de piso de concreto como compuertas de entrada y salida, carcamo de bombeo, bodegas, campamento y fosa séptica. Posible grado de erosión por viento y agua al dejar expuesto sin agua el espejo de agua de la granja, bordos y caminos durante la etapa de secado, afectación del drenaje vertical en sitios con construccion de concreto.

Preparación de los estanques, reservorio, bordos y canales de salida	Flora	No existe agente de cambio ya que el polígono del proyecto carece totalmente de este importante componente biológico y los que se logren establecer sobre canales de llamada y drenes se respetaran.
	Suelo	Sellado del suelo en las etapas constructivas del proyecto con la afectación de 367.00 m^2 que soporta las infraestructuras de piso de concreto como compuertas de entrada y salida, carcamo de bombeo, bodegas, campamento y fosa séptica. Posible grado de erosión por viento y agua al dejar expuesto sin agua el espejo de agua de la granja, bordos y caminos durante la etapa de secado, afectación del drenaje vertical en sitios con construccion de concreto.

Preparación de los estanques, reservorio, bordos y canales de salida	Flora	No existe agente de cambio ya que el polígono del proyecto carece totalmente de este importante componente biológico y los que se logren establecer sobre canales de llamada y drenes se respetaran.
	Suelo	Sellado del suelo en las etapas constructivas del proyecto con la afectación de 367.00 m^2 que soporta las infraestructuras de piso de concreto como compuertas de entrada y salida, carcamo de bombeo, bodegas, campamento y fosa séptica. Posible grado de erosión por viento y agua al dejar expuesto sin agua el espejo de agua de la granja, bordos y caminos durante la etapa de secado, afectación del drenaje vertical en sitios con construccion de concreto.

Preparación de los estanques, reservorio, bordos y canales de salida	Flora	No existe agente de cambio ya que el polígono del proyecto carece totalmente de este importante componente biológico y los que se logren establecer sobre canales de llamada y drenes se respetaran.
	Suelo	Sellado del suelo en las etapas constructivas del proyecto con la afectación de 367.00 m^2 que soporta las infraestructuras de piso de concreto como compuertas de entrada y salida, carcamo de bombeo, bodegas, campamento y fosa séptica. Posible grado de erosión por viento y agua al dejar expuesto sin agua el espejo de agua de la granja, bordos y caminos durante la etapa de secado, afectación del drenaje vertical en sitios con construccion de concreto.

Preparación de los estanques, reservorio, bordos y canales de salida	Flora	No existe agente de cambio ya que el polígono del proyecto carece totalmente de este importante componente biológico y los que se logren establecer sobre canales de llamada y drenes se respetaran.
	Suelo	Sellado del suelo en las etapas constructivas del proyecto con la afectación de 367.00 m^2 que soporta las infraestructuras de piso de concreto como compuertas de entrada y salida, carcamo de bombeo, bodegas, campamento y fosa séptica. Posible grado de erosión por viento y agua al dejar expuesto sin agua el espejo de agua de la granja, bordos y caminos durante la etapa de secado, afectación del drenaje vertical en sitios con construccion de concreto.

Preparación de los estanques, reservorio, bordos y canales de salida	Flora	No existe agente de cambio ya que el polígono del proyecto carece totalmente de este importante componente biológico y los que se logren establecer sobre canales de llamada y drenes se respetaran.
	Suelo	Sellado del suelo en las etapas constructivas del proyecto con la afectación de 367.00 m^2 que soporta las infraestructuras de piso de concreto como compuertas de entrada y salida, carcamo de bombeo, bodegas, campamento y fosa séptica. Posible grado de erosión por viento y agua al dejar expuesto sin agua el espejo de agua de la granja, bordos y caminos durante la etapa de secado, afectación del drenaje vertical en sitios con construccion de concreto.

Preparación de los estanques, reservorio, bordos y canales de salida	Flora	No existe agente de cambio ya que el polígono del proyecto carece totalmente de este importante componente biológico y los que se logren establecer sobre canales de llamada y drenes se respetaran.
	Suelo	Sellado del suelo en las etapas constructivas del proyecto con la afectación de 367.00 m^2 que soporta las infraestructuras de piso de concreto como compuertas de entrada y salida, carcamo de bombeo, bodegas, campamento y fosa séptica. Posible grado de erosión por viento y agua al dejar expuesto sin agua el espejo de agua de la granja, bordos y caminos durante la etapa de secado, afectación del drenaje vertical en sitios con construccion de concreto.

Preparación de los estanques, reservorio, bordos y canales de salida	Flora	No existe agente de cambio ya que el polígono del proyecto carece totalmente de este importante componente biológico y los que se logren establecer sobre canales de llamada y drenes se respetaran.
	Suelo	Sellado del suelo en las etapas constructivas del proyecto con la afectación de 367.00 m^2 que soporta las infraestructuras de piso de concreto como compuertas de entrada y salida, carcamo de bombeo, bodegas, campamento y fosa séptica. Posible grado de erosión por viento y agua al dejar expuesto sin agua el espejo de agua de la granja, bordos y caminos durante la etapa de secado, afectación del drenaje vertical en sitios con construccion de concreto.

Preparación de los estanques, reservorio, bordos y canales de salida	Flora	No existe agente de cambio ya que el polígono del proyecto carece totalmente de este importante componente biológico y los que se logren establecer sobre canales de llamada y drenes se respetaran.
	Suelo	Sellado del suelo en las etapas constructivas del proyecto con la afectación de 367.00 m^2 que soporta las infraestructuras de piso de concreto como compuertas de entrada y salida, carcamo de bombeo, bodegas, campamento y fosa séptica. Posible grado de erosión por viento y agua al dejar expuesto sin agua el espejo de agua de la granja, bordos y caminos durante la etapa de secado, afectación del drenaje vertical en sitios con construccion de concreto.

Preparación de los estanques, reservorio, bordos y canales de salida	Flora	No existe agente de cambio ya que el polígono del proyecto carece totalmente de este importante componente biológico y los que se logren establecer sobre canales de llamada y drenes se respetaran.
	Suelo	Sellado del suelo en las etapas constructivas del proyecto con la afectación de 367.00 m^2 que soporta las infraestructuras de piso de concreto como compuertas de entrada y salida, carcamo de bombeo, bodegas, campamento y fosa séptica. Posible grado de erosión por viento y agua al dejar expuesto sin agua el espejo de agua de la granja, bordos y caminos durante la etapa de secado, afectación del drenaje vertical en sitios con construccion de concreto.

Preparación de los estanques, reservorio, bordos y canales de salida	Flora	No existe agente de cambio ya que el polígono del proyecto carece totalmente de este importante componente biológico y los que se logren establecer sobre canales de llamada y drenes se respetaran.
	Suelo	Sellado del suelo en las etapas constructivas del proyecto con la afectación de 367.00 m^2 que soporta las infraestructuras de piso de concreto como compuertas de entrada y salida, carcamo de bombeo, bodegas, campamento y fosa séptica. Posible grado de erosión por viento y agua al dejar expuesto sin agua el espejo de agua de la granja, bordos y caminos durante la etapa de secado, afectación del drenaje vertical en sitios con construccion de concreto.

Preparación de los estanques, reservorio, bordos y canales de salida	Flora	No existe agente de cambio ya que el polígono del proyecto carece totalmente de este importante componente biológico y los que se logren establecer sobre canales de llamada y drenes se respetaran.
	Suelo	Sellado del suelo en las etapas constructivas del proyecto con la afectación de 367.00 m^2 que soporta las infraestructuras de piso de concreto como compuertas de entrada y salida, carcamo de bombeo, bodegas, campamento y fosa séptica. Posible grado de erosión por viento y agua al dejar expuesto sin agua el espejo de agua de la granja, bordos y caminos durante la etapa de secado, afectación del drenaje vertical en sitios con construccion de concreto.

Preparación de los estanques, reservorio, bordos y canales de salida	Flora	No existe agente de cambio ya que el polígono del proyecto carece totalmente de este importante componente biológico y los que se logren establecer sobre canales de llamada y drenes se respetaran.
	Suelo	Sellado del suelo en las etapas constructivas del proyecto con la afectación de 367.00 m^2 que soporta las infraestructuras de piso de concreto como compuertas de entrada y salida, carcamo de bombeo, bodegas, campamento y fosa séptica. Posible grado de erosión por viento y agua al dejar expuesto sin agua el espejo de agua de la granja, bordos y caminos durante la etapa de secado, afectación del drenaje vertical en sitios con construccion de concreto.

Preparación de los estanques, reservorio, bordos y canales de salida	Flora	No existe agente de cambio ya que el polígono del proyecto carece totalmente de este importante componente biológico y los que se logren establecer sobre canales de llamada y drenes se respetaran.
	Suelo	Sellado del suelo en las etapas constructivas del proyecto con la afectación de 367.00 m^2 que soporta las infraestructuras de piso de concreto como compuertas de entrada y salida, carcamo de bombeo, bodegas, campamento y fosa séptica. Posible grado de erosión por viento y agua al dejar expuesto sin agua el espejo de agua de la granja, bordos y caminos durante la etapa de secado, afectación del drenaje vertical en sitios con construccion de concreto.

Preparación de los estanques, reservorio, bordos y canales de salida	Flora	No existe agente de cambio ya que el polígono del proyecto carece totalmente de este importante componente biológico y los que se logren establecer sobre canales de llamada y drenes se respetaran.
	Suelo	Sellado del suelo en las etapas constructivas del proyecto con la afectación de 367.00 m^2 que soporta las infraestructuras de piso de concreto como compuertas de entrada y salida, carcamo de bombeo, bodegas, campamento y fosa séptica. Posible grado de erosión por viento y agua al dejar expuesto sin agua el espejo de agua de la granja, bordos y caminos durante la etapa de secado, afectación del drenaje vertical en sitios con construccion de concreto.

Preparación de los estanques, reservorio, bordos y canales de salida	Flora	No existe agente de cambio ya que el polígono del proyecto carece totalmente de este importante componente biológico y los que se logren establecer sobre canales de llamada y drenes se respetaran.
	Suelo	Sellado del suelo en las etapas constructivas del proyecto con la afectación de 367.00 m^2 que soporta las infraestructuras de piso de concreto como compuertas de entrada y salida, carcamo de bombeo, bodegas, campamento y fosa séptica. Posible grado de erosión por viento y agua al dejar expuesto sin agua el espejo de agua de la granja, bordos y caminos durante la etapa de secado, afectación del drenaje vertical en sitios con construccion de concreto.

Preparación de los estanques, reservorio, bordos y canales de salida	Flora	No existe agente de cambio ya que el polígono del proyecto carece totalmente de este importante componente biológico y los que se logren establecer sobre canales de llamada y drenes se respetaran.
	Suelo	Sellado del suelo en las etapas constructivas del proyecto con la afectación de 367.00 m^2 que soporta las infraestructuras de piso de concreto como compuertas de entrada y salida, carcamo de bombeo, bodegas, campamento y fosa séptica. Posible grado de erosión por viento y agua al dejar expuesto sin agua el espejo de agua de la granja, bordos y caminos durante la etapa de secado, afectación del drenaje vertical en sitios con construccion de concreto.

Preparación de los estanques, reservorio, bordos y canales de salida	Flora	No existe agente de cambio ya que el polígono del proyecto carece totalmente de este importante componente biológico y los que se logren establecer sobre canales de llamada y drenes se respetaran.
	Suelo	Sellado del suelo en las etapas constructivas del proyecto con la afectación de 367.00 m^2 que soporta las infraestructuras de piso de concreto como compuertas de entrada y salida, carcamo de bombeo, bodegas, campamento y fosa séptica. Posible grado de erosión por viento y agua al dejar expuesto sin agua el espejo de agua de la granja, bordos y caminos durante la etapa de secado, afectación del drenaje vertical en sitios con construccion de concreto.

Preparación de los estanques, reservorio, bordos y canales de salida	Flora	No existe agente de cambio ya que el polígono del proyecto carece totalmente de este importante componente biológico y los que se logren establecer sobre canales de llamada y drenes se respetaran.
	Suelo	Sellado del suelo en las etapas constructivas del proyecto con la afectación de 367.00 m^2 que soporta las infraestructuras de piso de concreto como compuertas de entrada y salida, carcamo de bombeo, bodegas, campamento y fosa séptica. Posible grado de erosión por viento y agua al dejar expuesto sin agua el espejo de agua de la granja, bordos y caminos durante la etapa de secado, afectación del drenaje vertical en sitios con construccion de concreto.

Preparación de los estanques, reservorio, bordos y canales de salida	Flora	No existe agente de cambio ya que el polígono del proyecto carece totalmente de este importante componente biológico y los que se logren establecer sobre canales de llamada y drenes se respetaran.
	Suelo	Sellado del suelo en las etapas constructivas del proyecto con la afectación de 367.00 m^2 que soporta las infraestructuras de piso de concreto como compuertas de entrada y salida, carcamo de bombeo, bodegas, campamento y fosa séptica. Posible grado de erosión por viento y agua al dejar expuesto sin agua el espejo de agua de la granja, bordos y caminos durante la etapa de secado, afectación del drenaje vertical en sitios con construccion de concreto.

Preparación de los estanques, reservorio, bordos y canales de salida	Flora	No existe agente de cambio ya que el polígono del proyecto carece totalmente de este importante componente biológico y los que se logren establecer sobre canales de llamada y drenes se respetaran.
	Suelo	Sellado del suelo en las etapas constructivas del proyecto con la afectación de 367.00 m^2 que soporta las infraestructuras de piso de concreto como compuertas de entrada y salida, carcamo de bombeo, bodegas, campamento y fosa séptica. Posible grado de erosión por viento y agua al dejar expuesto sin agua el espejo de agua de la granja, bordos y caminos durante la etapa de secado, afectación del drenaje vertical en sitios con construccion de concreto.

Preparación de los estanques, reservorio, bordos y canales de salida	Flora	No existe agente de cambio ya que el polígono del proyecto carece totalmente de este importante componente biológico y los que se logren establecer sobre canales de llamada y drenes se respetaran.
	Suelo	Sellado del suelo en las etapas constructivas del proyecto con la afectación de 367.00 m^2 que soporta las infraestructuras de piso de concreto como compuertas de entrada y salida, carcamo de bombeo, bodegas, campamento y fosa séptica. Posible grado de erosión por viento y agua al dejar expuesto sin agua el espejo de agua de la granja, bordos y caminos durante la etapa de secado, afectación del drenaje vertical en sitios con construccion de concreto.

Preparación de los estanques, reservorio, bordos y canales de salida	Flora	No existe agente de cambio ya que el polígono del proyecto carece totalmente de este importante componente biológico y los que se logren establecer sobre canales de llamada y drenes se respetaran.
	Suelo	Sellado del suelo en las etapas constructivas del proyecto con la afectación de 367.00 m^2 que soporta las infraestructuras de piso de concreto como compuertas de entrada y salida, carcamo de bombeo, bodegas, campamento y fosa séptica. Posible grado de erosión por viento y agua al dejar expuesto sin agua el espejo de agua de la granja, bordos y caminos durante la etapa de secado, afectación del drenaje vertical en sitios con construccion de concreto.

Preparación de los estanques, reservorio, bordos y canales de salida	Flora	No existe agente de cambio ya que el polígono del proyecto carece totalmente de este importante componente biológico y los que se logren establecer sobre canales de llamada y drenes se respetaran.
	Suelo	Sellado del suelo en las etapas constructivas del proyecto con la afectación de 367.00 m^2 que soporta las infraestructuras de piso de concreto como compuertas de entrada y salida, carcamo de bombeo, bodegas, campamento y fosa séptica. Posible grado de erosión por viento y agua al dejar expuesto sin agua el espejo de agua de la granja, bordos y caminos durante la etapa de secado, afectación del drenaje vertical en sitios con construccion de concreto.

Preparación de los estanques, reservorio, bordos y canales de salida	Flora	No existe agente de cambio ya que el polígono del proyecto carece totalmente de este importante componente biológico y los que se logren establecer sobre canales de llamada y drenes se respetaran.
	Suelo	Sellado del suelo en las etapas constructivas del proyecto con la afectación de 367.00 m^2 que soporta las infraestructuras de piso de concreto como compuertas de entrada y salida, carcamo de bombeo, bodegas, campamento y fosa séptica. Posible grado de erosión por viento y agua al dejar expuesto sin agua el espejo de agua de la granja, bordos y caminos durante la etapa de secado, afectación del drenaje vertical en sitios con construccion de concreto.

Preparación de los estanques, reservorio, bordos y canales de salida	Flora	No existe agente de cambio ya que el polígono del proyecto carece totalmente de este importante componente biológico y los que se logren establecer sobre canales de llamada y drenes se respetaran.
	Suelo	Sellado del suelo en las etapas constructivas del proyecto con la afectación de 367.00 m^2 que soporta las infraestructuras de piso de concreto como compuertas de entrada y salida, carcamo de bombeo, bodegas, campamento y fosa séptica. Posible grado de erosión por viento y agua al dejar expuesto sin agua el espejo de agua de la granja, bordos y caminos durante la etapa de secado, afectación del drenaje vertical en sitios con construccion de concreto.

Preparación de los estanques, reservorio, bordos y canales de salida	Flora	No existe agente de cambio ya que el polígono del proyecto carece totalmente de este importante componente biológico y los que se logren establecer sobre canales de llamada y drenes se respetaran.
	Suelo	Sellado del suelo en las etapas constructivas del proyecto con la afectación de 367.00 m^2 que soporta las infraestructuras de piso de concreto como compuertas de entrada y salida, carcamo de bombeo, bodegas, campamento y fosa séptica. Posible grado de erosión por viento y agua al dejar expuesto sin agua el espejo de agua de la granja, bordos y caminos durante la etapa de secado, afectación del drenaje vertical en sitios con construccion de concreto.

Preparación de los estanques, reservorio, bordos y canales de salida	Flora	No existe agente de cambio ya que el polígono del proyecto carece totalmente de este importante componente biológico y los que se logren establecer sobre canales de llamada y drenes se respetaran.
	Suelo	Sellado del suelo en las etapas constructivas del proyecto con la afectación de 367.00 m^2 que soporta las infraestructuras de piso de concreto como compuertas de entrada y salida, carcamo de bombeo, bodegas, campamento y fosa séptica. Posible grado de erosión por viento y agua al dejar expuesto sin agua el espejo de agua de la granja, bordos y caminos durante la etapa de secado, afectación del drenaje vertical en sitios con construccion de concreto.

Preparación de los estanques, reservorio, bordos y canales de salida	Flora	No existe agente de cambio ya que el polígono del proyecto carece totalmente de este importante componente biológico y los que se logren establecer sobre canales de llamada y drenes se respetaran.
	Suelo	Sellado del suelo en las etapas constructivas del proyecto con la afectación de 367.00 m^2 que soporta las infraestructuras de piso de concreto como compuertas de entrada y salida, carcamo de bombeo, bodegas, campamento y fosa séptica. Posible grado de erosión por viento y agua al dejar expuesto sin agua el espejo de agua de la granja, bordos y caminos durante la etapa de secado, afectación del drenaje vertical en sitios con construccion de concreto.

Preparación de los estanques, reservorio, bordos y canales de salida	Flora	No existe agente de cambio ya que el polígono del proyecto carece totalmente de este importante componente biológico y los que se logren establecer sobre canales de llamada y drenes se respetaran.
	Suelo	Sellado del suelo en las etapas constructivas del proyecto con la afectación de 367.00 m^2 que soporta las infraestructuras de piso de concreto como compuertas de entrada y salida, carcamo de bombeo, bodegas, campamento y fosa séptica. Posible grado de erosión por viento y agua al dejar expuesto sin agua el espejo de agua de la granja, bordos y caminos durante la etapa de secado, afectación del drenaje vertical en sitios con construccion de concreto.

Preparación de los estanques, reservorio, bordos y canales de salida	Flora	No existe agente de cambio ya que el polígono del proyecto carece totalmente de este importante componente biológico y los que se logren establecer sobre canales de llamada y drenes se respetaran.
	Suelo	Sellado del suelo en las etapas constructivas del proyecto con la afectación de 367.00 m^2 que soporta las infraestructuras de piso de concreto como compuertas de entrada y salida, carcamo de bombeo, bodegas, campamento y fosa séptica. Posible grado de erosión por viento y agua al dejar expuesto sin agua el espejo de agua de la granja, bordos y caminos durante la etapa de secado, afectación del drenaje vertical en sitios con construccion de concreto.

Preparación de los estanques, reservorio, bordos y canales de salida	Flora	No existe agente de cambio ya que el polígono del proyecto carece totalmente de este importante componente biológico y los que se logren establecer sobre canales de llamada y drenes se respetaran.
	Suelo	Sellado del suelo en las etapas constructivas del proyecto con la afectación de 367.00 m^2 que soporta las infraestructuras de piso de concreto como compuertas de entrada y salida, carcamo de bombeo, bodegas, campamento y fosa séptica. Posible grado de erosión por viento y agua al dejar expuesto sin agua el espejo de agua de la granja, bordos y caminos durante la etapa de secado, afectación del drenaje vertical en sitios con construccion de concreto.

Preparación de los estanques, reservorio, bordos y canales de salida	Flora	No existe agente de cambio ya que el polígono del proyecto carece totalmente de este importante componente biológico y los que se logren establecer sobre canales de llamada y drenes se respetaran.
	Suelo	Sellado del suelo en las etapas constructivas del proyecto con la afectación de 367.00 m^2 que soporta las infraestructuras de piso de concreto como compuertas de entrada y salida, carcamo de bombeo, bodegas, campamento y fosa séptica. Posible grado de erosión por viento y agua al dejar expuesto sin agua el espejo de agua de la granja, bordos y caminos durante la etapa de secado, afectación del drenaje vertical en sitios con construccion de concreto.

Preparación de los estanques, reservorio, bordos y canales de salida	Flora	No existe agente de cambio ya que el polígono del proyecto carece totalmente de este importante componente biológico y los que se logren establecer sobre canales de llamada y drenes se respetaran.
	Suelo	Sellado del suelo en las etapas constructivas del proyecto con la afectación de 367.00 m^2 que soporta las infraestructuras de piso de concreto como compuertas de entrada y salida, carcamo de bombeo, bodegas, campamento y fosa séptica. Posible grado de erosión por viento y agua al dejar expuesto sin agua el espejo de agua de la granja, bordos y caminos durante la etapa de secado, afectación del drenaje vertical en sitios con construccion de concreto.

Preparación de los estanques, reservorio, bordos y canales de salida	Flora	No existe agente de cambio ya que el polígono del proyecto carece totalmente de este importante componente biológico y los que se logren establecer sobre canales de llamada y drenes se respetaran.
	Suelo	Sellado del suelo en las etapas constructivas del proyecto con la afectación de 367.00 m^2 que soporta las infraestructuras de piso de concreto como compuertas de entrada y salida, carcamo de bombeo, bodegas, campamento y fosa séptica. Posible grado de erosión por viento y agua al dejar expuesto sin agua el espejo de agua de la granja, bordos y caminos durante la etapa de secado, afectación del drenaje vertical en sitios con construccion de concreto.

Preparación de los estanques, reservorio, bordos y canales de salida	Flora	No existe agente de cambio ya que el polígono del proyecto carece totalmente de este importante componente biológico y los que se logren establecer sobre canales de llamada y drenes se respetaran.
	Suelo	Sellado del suelo en las etapas constructivas del proyecto con la afectación de 367.00 m^2 que soporta las infraestructuras de piso de concreto como compuertas de entrada y salida, carcamo de bombeo, bodegas, campamento y fosa séptica. Posible grado de erosión por viento y agua al dejar expuesto sin agua el espejo de agua de la granja, bordos y caminos durante la etapa de secado, afectación del drenaje vertical en sitios con construccion de concreto.

Preparación de los estanques, reservorio, bordos y canales de salida	Flora	No existe agente de cambio ya que el polígono del proyecto carece totalmente de este importante componente biológico y los que se logren establecer sobre canales de llamada y drenes se respetaran.
	Suelo	Sellado del suelo en las etapas constructivas del proyecto con la afectación de 367.00 m^2 que soporta las infraestructuras de piso de concreto como compuertas de entrada y salida, carcamo de bombeo, bodegas, campamento y fosa séptica. Posible grado de erosión por viento y agua al dejar expuesto sin agua el espejo de agua de la granja, bordos y caminos durante la etapa de secado, afectación del drenaje vertical en sitios con construccion de concreto.

Preparación de los estanques, reservorio, bordos y canales de salida	Flora	No existe agente de cambio ya que el polígono del proyecto carece totalmente de este importante componente biológico y los que se logren establecer sobre canales de llamada y drenes se respetaran.
	Suelo	Sellado del suelo en las etapas constructivas del proyecto con la afectación de 367.00 m^2 que soporta las infraestructuras de piso de concreto como compuertas de entrada y salida, carcamo de bombeo, bodegas, campamento y fosa séptica. Posible grado de erosión por viento y agua al dejar expuesto sin agua el espejo de agua de la granja, bordos y caminos durante la etapa de secado, afectación del drenaje vertical en sitios con construccion de concreto.

Preparación de los estanques, reservorio, bordos y canales de salida	Flora	No existe agente de cambio ya que el polígono del proyecto carece totalmente de este importante componente biológico y los que se logren establecer sobre canales de llamada y drenes se respetaran.
	Suelo	Sellado del suelo en las etapas constructivas del proyecto con la afectación de 367.00 m^2 que soporta las infraestructuras de piso de concreto como compuertas de entrada y salida, carcamo de bombeo, bodegas, campamento y fosa séptica. Posible grado de erosión por viento y agua al dejar expuesto sin agua el espejo de agua de la granja, bordos y caminos durante la etapa de secado, afectación del drenaje vertical en sitios con construccion de concreto.

Preparación de los estanques, reservorio, bordos y canales de salida	Flora	No existe agente de cambio ya que el polígono del proyecto carece totalmente de este importante componente biológico y los que se logren establecer sobre canales de llamada y drenes se respetaran.
	Suelo	Sellado del suelo en las etapas constructivas del proyecto con la afectación de 367.00 m^2 que soporta las infraestructuras de piso de concreto como compuertas de entrada y salida, carcamo de bombeo, bodegas, campamento y fosa séptica. Posible grado de erosión por viento y agua al dejar expuesto sin agua el espejo de agua de la granja, bordos y caminos durante la etapa de secado, afectación del drenaje vertical en sitios con construccion de concreto.

Preparación de los estanques, reservorio, bordos y canales de salida	Flora	No existe agente de cambio ya que el polígono del proyecto carece totalmente de este importante componente biológico y los que se logren establecer sobre canales de llamada y drenes se respetaran.
	Suelo	Sellado del suelo en las etapas constructivas del proyecto con la afectación de 367.00 m^2 que soporta las infraestructuras de piso de concreto como compuertas de entrada y salida, carcamo de bombeo, bodegas, campamento y fosa séptica. Posible grado de erosión por viento y agua al dejar expuesto sin agua el espejo de agua de la granja, bordos y caminos durante la etapa de secado, afectación del drenaje vertical en sitios con construccion de concreto.

Preparación de los estanques, reservorio, bordos y canales de salida	Flora	No existe agente de cambio ya que el polígono del proyecto carece totalmente de este importante componente biológico y los que se logren establecer sobre canales de llamada y drenes se respetaran.
	Suelo	Sellado del suelo en las etapas constructivas del proyecto con la afectación de 367.00 m^2 que soporta las infraestructuras de piso de concreto como compuertas de entrada y salida, carcamo de bombeo, bodegas, campamento y fosa séptica. Posible grado de erosión por viento y agua al dejar expuesto sin agua el espejo de agua de la granja, bordos y caminos durante la etapa de secado, afectación del drenaje vertical en sitios con construccion de concreto.

Preparación de los estanques, reservorio, bordos y canales de salida	Flora	No existe agente de cambio ya que el polígono del proyecto carece totalmente de este importante componente biológico y los que se logren establecer sobre canales de llamada y drenes se respetaran.
	Suelo	Sellado del suelo en las etapas constructivas del proyecto con la afectación de 367.00 m^2 que soporta las infraestructuras de piso de concreto como compuertas de entrada y salida, carcamo de bombeo, bodegas, campamento y fosa séptica. Posible grado de erosión por viento y agua al dejar expuesto sin agua el espejo de agua de la granja, bordos y caminos durante la etapa de secado, afectación del drenaje vertical en sitios con construccion de concreto.

Preparación de los estanques, reservorio, bordos y canales de salida	Flora	No existe agente de cambio ya que el polígono del proyecto carece totalmente de este importante componente biológico y los que se logren establecer sobre canales de llamada y drenes se respetaran.
	Suelo	Sellado del suelo en las etapas constructivas del proyecto con la afectación de 367.00 m^2 que soporta las infraestructuras de piso de concreto como compuertas de entrada y salida, carcamo de bombeo, bodegas, campamento y fosa séptica. Posible grado de erosión por viento y agua al dejar expuesto sin agua el espejo de agua de la granja, bordos y caminos durante la etapa de secado, afectación del drenaje vertical en sitios con construccion de concreto.

Preparación de los estanques, reservorio, bordos y canales de salida	Flora	No existe agente de cambio ya que el polígono del proyecto carece totalmente de este importante componente biológico y los que se logren establecer sobre canales de llamada y drenes se respetaran.
	Suelo	Sellado del suelo en las etapas constructivas del proyecto con la afectación de 367.00 m^2 que soporta las infraestructuras de piso de concreto como compuertas de entrada y salida, carcamo de bombeo, bodegas, campamento y fosa séptica. Posible grado de erosión por viento y agua al dejar expuesto sin agua el espejo de agua de la granja, bordos y caminos durante la etapa de secado, afectación del drenaje vertical en sitios con construccion de concreto.

Preparación de los estanques, reservorio, bordos y canales de salida	Flora	No existe agente de cambio ya que el polígono del proyecto carece totalmente de este importante componente biológico y los que se logren establecer sobre canales de llamada y drenes se respetaran.
	Suelo	Sellado del suelo en las etapas constructivas del proyecto con la afectación de 367.00 m^2 que soporta las infraestructuras de piso de concreto como compuertas de entrada y salida, carcamo de bombeo, bodegas, campamento y fosa séptica. Posible grado de erosión por viento y agua al dejar expuesto sin agua el espejo de agua de la granja, bordos y caminos durante la etapa de secado, afectación del drenaje vertical en sitios con construccion de concreto.

Preparación de los estanques, reservorio, bordos y canales de salida	Flora	No existe agente de cambio ya que el polígono del proyecto carece totalmente de este importante componente biológico y los que se logren establecer sobre canales de llamada y drenes se respetaran.
	Suelo	Sellado del suelo en las etapas constructivas del proyecto con la afectación de 367.00 m^2 que soporta las infraestructuras de piso de concreto como compuertas de entrada y salida, carcamo de bombeo, bodegas, campamento y fosa séptica. Posible grado de erosión por viento y agua al dejar expuesto sin agua el espejo de agua de la granja, bordos y caminos durante la etapa de secado, afectación del drenaje vertical en sitios con construccion de concreto.

Preparación de los estanques, reservorio, bordos y canales de salida	Flora	No existe agente de cambio ya que el polígono del proyecto carece totalmente de este importante componente biológico y los que se logren establecer sobre canales de llamada y drenes se respetaran.
	Suelo	Sellado del suelo en las etapas constructivas del proyecto con la afectación de 367.00 m^2 que soporta las infraestructuras de piso de concreto como compuertas de entrada y salida, carcamo de bombeo, bodegas, campamento y fosa séptica. Posible grado de erosión por viento y agua al dejar expuesto sin agua el espejo de agua de la granja, bordos y caminos durante la etapa de secado, afectación del drenaje vertical en sitios con construccion de concreto.

Preparación de los estanques, reservorio, bordos y canales de salida	Flora	No existe agente de cambio ya que el polígono del proyecto carece totalmente de este importante componente biológico y los que se logren establecer sobre canales de llamada y drenes se respetaran.
	Suelo	Sellado del suelo en las etapas constructivas del proyecto con la afectación de 367.00 m^2 que soporta las infraestructuras de piso de concreto como compuertas de entrada y salida, carcamo de bombeo, bodegas, campamento y fosa séptica. Posible grado de erosión por viento y agua al dejar expuesto sin agua el espejo de agua de la granja, bordos y caminos durante la etapa de secado, afectación del drenaje vertical en sitios con construccion de concreto.

Preparación de los estanques, reservorio, bordos y canales de salida	Flora	No existe agente de cambio ya que el polígono del proyecto carece totalmente de este importante componente biológico y los que se logren establecer sobre canales de llamada y drenes se respetaran.
	Suelo	Sellado del suelo en las etapas constructivas del proyecto con la afectación de 367.00 m^2 que soporta las infraestructuras de piso de concreto como compuertas de entrada y salida, carcamo de bombeo, bodegas, campamento y fosa séptica. Posible grado de erosión por viento y agua al dejar expuesto sin agua el espejo de agua de la granja, bordos y caminos durante la etapa de secado, afectación del drenaje vertical en sitios con construccion de concreto.

Preparación de los estanques, reservorio, bordos y canales de salida	Flora	No existe agente de cambio ya que el polígono del proyecto carece totalmente de este importante componente biológico y los que se logren establecer sobre canales de llamada y drenes se respetaran.
	Suelo	Sellado del suelo en las etapas constructivas del proyecto con la afectación de 367.00 m^2 que soporta las infraestructuras de piso de concreto como compuertas de entrada y salida, carcamo de bombeo, bodegas, campamento y fosa séptica. Posible grado de erosión por viento y agua al dejar expuesto sin agua el espejo de agua de la granja, bordos y caminos durante la etapa de secado, afectación del drenaje vertical en sitios con construccion de concreto.

Preparación de los estanques, reservorio, bordos y canales de salida	Flora	No existe agente de cambio ya que el polígono del proyecto carece totalmente de este importante componente biológico y los que se logren establecer sobre canales de llamada y drenes se respetaran.
	Suelo	Sellado del suelo en las etapas constructivas del proyecto con la afectación de 367.00 m^2 que soporta las infraestructuras de piso de concreto como compuertas de entrada y salida, carcamo de bombeo, bodegas, campamento y fosa séptica. Posible grado de erosión por viento y agua al dejar expuesto sin agua el espejo de agua de la granja, bordos y caminos durante la etapa de secado, afectación del drenaje vertical en sitios con construccion de concreto.

Preparación de los estanques, reservorio, bordos y canales de salida	Flora	No existe agente de cambio ya que el polígono del proyecto carece totalmente de este importante componente biológico y los que se logren establecer sobre canales de llamada y drenes se respetaran.
	Suelo	Sellado del suelo en las etapas constructivas del proyecto con la afectación de 367.00 m^2 que soporta las infraestructuras de piso de concreto como compuertas de entrada y salida, carcamo de bombeo, bodegas, campamento y fosa séptica. Posible grado de erosión por viento y agua al dejar expuesto sin agua el espejo de agua de la granja, bordos y caminos durante la etapa de secado, afectación del drenaje vertical en sitios con construccion de concreto.

Preparación de los estanques, reservorio, bordos y canales de salida	Flora	No existe agente de cambio ya que el polígono del proyecto carece totalmente de este importante componente biológico y los que se logren establecer sobre canales de llamada y drenes se respetaran.
	Suelo	Sellado del suelo en las etapas constructivas del proyecto con la afectación de 367.00 m^2 que soporta las infraestructuras de piso de concreto como compuertas de entrada y salida, carcamo de bombeo, bodegas, campamento y fosa séptica. Posible grado de erosión por viento y agua al dejar expuesto sin agua el espejo de agua de la granja, bordos y caminos durante la etapa de secado, afectación del drenaje vertical en sitios con construccion de concreto.

Preparación de los estanques, reservorio, bordos y canales de salida	Flora	No existe agente de cambio ya que el polígono del proyecto carece totalmente de este importante componente biológico y los que se logren establecer sobre canales de llamada y drenes se respetaran.
	Suelo	Sellado del suelo en las etapas constructivas del proyecto con la afectación de 367.00 m^2 que soporta las infraestructuras de piso de concreto como compuertas de entrada y salida, carcamo de bombeo, bodegas, campamento y fosa séptica. Posible grado de erosión por viento y agua al dejar expuesto sin agua el espejo de agua de la granja, bordos y caminos durante la etapa de secado, afectación del drenaje vertical en sitios con construccion de concreto.

Preparación de los estanques, reservorio, bordos y canales de salida	Flora	No existe agente de cambio ya que el polígono del proyecto carece totalmente de este importante componente biológico y los que se logren establecer sobre canales de llamada y drenes se respetaran.
	Suelo	Sellado del suelo en las etapas constructivas del proyecto con la afectación de 367.00 m^2 que soporta las infraestructuras de piso de concreto como compuertas de entrada y salida, carcamo de bombeo, bodegas, campamento y fosa séptica. Posible grado de erosión por viento y agua al dejar expuesto sin agua el espejo de agua de la granja, bordos y caminos durante la etapa de secado, afectación del drenaje vertical en sitios con construccion de concreto.

Preparación de los estanques, reservorio, bordos y canales de salida	Flora	No existe agente de cambio ya que el polígono del proyecto carece totalmente de este importante componente biológico y los que se logren establecer sobre canales de llamada y drenes se respetaran.
	Suelo	Sellado del suelo en las etapas constructivas del proyecto con la afectación de 367.00 m^2 que soporta las infraestructuras de piso de concreto como compuertas de entrada y salida, carcamo de bombeo, bodegas, campamento y fosa séptica. Posible grado de erosión por viento y agua al dejar expuesto sin agua el espejo de agua de la granja, bordos y caminos durante la etapa de secado, afectación del drenaje vertical en sitios con construccion de concreto.

Preparación de los estanques, reservorio, bordos y canales de salida	Flora	No existe agente de cambio ya que el polígono del proyecto carece totalmente de este importante componente biológico y los que se logren establecer sobre canales de llamada y drenes se respetaran.
	Suelo	Sellado del suelo en las etapas constructivas del proyecto con la afectación de 367.00 m^2 que soporta las infraestructuras de piso de concreto como compuertas de entrada y salida, carcamo de bombeo, bodegas, campamento y fosa séptica. Posible grado de erosión por viento y agua al dejar expuesto sin agua el espejo de agua de la granja, bordos y caminos durante la etapa de secado, afectación del drenaje vertical en sitios con construccion de concreto.

Preparación de los estanques, reservorio, bordos y canales de salida	Flora	No existe agente de cambio ya que el polígono del proyecto carece totalmente de este importante componente biológico y los que se logren establecer sobre canales de llamada y drenes se respetaran.
	Suelo	Sellado del suelo en las etapas constructivas del proyecto con la afectación de 367.00 m^2 que soporta las infraestructuras de piso de concreto como compuertas de entrada y salida, carcamo de bombeo, bodegas, campamento y fosa séptica. Posible grado de erosión por viento y agua al dejar expuesto sin agua el espejo de agua de la granja, bordos y caminos durante la etapa de secado, afectación del drenaje vertical en sitios con construccion de concreto.

Preparación de los estanques, reservorio, bordos y canales de salida	Flora	No existe agente de cambio ya que el polígono del proyecto carece totalmente de este importante componente biológico y los que se logren establecer sobre canales de llamada y drenes se respetaran.
	Suelo	Sellado del suelo en las etapas constructivas del proyecto con la afectación de 367.00 m^2 que soporta las infraestructuras de piso de concreto como compuertas de entrada y salida, carcamo de bombeo, bodegas, campamento y fosa séptica. Posible grado de erosión por viento y agua al dejar expuesto sin agua el espejo de agua de la granja, bordos y caminos durante la etapa de secado, afectación del drenaje vertical en sitios con construccion de concreto.

Preparación de los estanques, reservorio, bordos y canales de salida	Flora	No existe agente de cambio ya que el polígono del proyecto carece totalmente de este importante componente biológico y los que se logren establecer sobre canales de llamada y drenes se respetaran.
	Suelo	Sellado del suelo en las etapas constructivas del proyecto con la afectación de 367.00 m^2 que soporta las infraestructuras de piso de concreto como compuertas de entrada y salida, carcamo de bombeo, bodegas, campamento y fosa séptica. Posible grado de erosión por viento y agua al dejar expuesto sin agua el espejo de agua de la granja, bordos y caminos durante la etapa de secado, afectación del drenaje vertical en sitios con construccion de concreto.

Preparación de los estanques, reservorio, bordos y canales de salida	Flora	No existe agente de cambio ya que el polígono del proyecto carece totalmente de este importante componente biológico y los que se logren establecer sobre canales de llamada y drenes se respetaran.
	Suelo	Sellado del suelo en las etapas constructivas del proyecto con la afectación de 367.00 m^2 que soporta las infraestructuras de piso de concreto como compuertas de entrada y salida, carcamo de bombeo, bodegas, campamento y fosa séptica. Posible grado de erosión por viento y agua al dejar expuesto sin agua el espejo de agua de la granja, bordos y caminos durante la etapa de secado, afectación del drenaje vertical en sitios con construccion de concreto.

Preparación de los estanques, reservorio, bordos y canales de salida	Flora	No existe agente de cambio ya que el polígono del proyecto carece totalmente de este importante componente biológico y los que se logren establecer sobre canales de llamada y drenes se respetaran.
	Suelo	Sellado del suelo en las etapas constructivas del proyecto con la afectación de 367.00 m^2 que soporta las infraestructuras de piso de concreto como compuertas de entrada y salida, carcamo de bombeo, bodegas, campamento y fosa séptica. Posible grado de erosión por viento y agua al dejar expuesto sin agua el espejo de agua de la granja, bordos y caminos durante la etapa de secado, afectación del drenaje vertical en sitios con construccion de concreto.

Preparación de los estanques, reservorio, bordos y canales de salida	Flora	No existe agente de cambio ya que el polígono del proyecto carece totalmente de este importante componente biológico y los que se logren establecer sobre canales de llamada y drenes se respetaran.
	Suelo	Sellado del suelo en las etapas constructivas del proyecto con la afectación de 367.00 m^2 que soporta las infraestructuras de piso de concreto como compuertas de entrada y salida, carcamo de bombeo, bodegas, campamento y fosa séptica. Posible grado de erosión por viento y agua al dejar expuesto sin agua el espejo de agua de la granja, bordos y caminos durante la etapa de secado, afectación del drenaje vertical en sitios con construccion de concreto.

Preparación de los estanques, reservorio, bordos y canales de salida	Flora	No existe agente de cambio ya que el polígono del proyecto carece totalmente de este importante componente biológico y los que se logren establecer sobre canales de llamada y drenes se respetaran.
	Suelo	Sellado del suelo en las etapas constructivas del proyecto con la afectación de 367.00 m^2 que soporta las infraestructuras de piso de concreto como compuertas de entrada y salida, carcamo de bombeo, bodegas, campamento y fosa séptica. Posible grado de erosión por viento y agua al dejar expuesto sin agua el espejo de agua de la granja, bordos y caminos durante la etapa de secado, afectación del drenaje vertical en sitios con construccion de concreto.

Preparación de los estanques, reservorio, bordos y canales de salida	Flora	No existe agente de cambio ya que el polígono del proyecto carece totalmente de este importante componente biológico y los que se logren establecer sobre canales de llamada y drenes se respetaran.
	Suelo	Sellado del suelo en las etapas constructivas del proyecto con la afectación de 367.00 m^2 que soporta las infraestructuras de piso de concreto como compuertas de entrada y salida, carcamo de bombeo, bodegas, campamento y fosa séptica. Posible grado de erosión por viento y agua al dejar expuesto sin agua el espejo de agua de la granja, bordos y caminos durante la etapa de secado, afectación del drenaje vertical en sitios con construccion de concreto.

Preparación de los estanques, reservorio, bordos y canales de salida	Flora	No existe agente de cambio ya que el polígono del proyecto carece totalmente de este importante componente biológico y los que se logren establecer sobre canales de llamada y drenes se respetaran.
	Suelo	Sellado del suelo en las etapas constructivas del proyecto con la afectación de 367.00 m^2 que soporta las infraestructuras de piso de concreto como compuertas de entrada y salida, carcamo de bombeo, bodegas, campamento y fosa séptica. Posible grado de erosión por viento y agua al dejar expuesto sin agua el espejo de agua de la granja, bordos y caminos durante la etapa de secado, afectación del drenaje vertical en sitios con construccion de concreto.

Preparación de los estanques, reservorio, bordos y canales de salida	Flora	No existe agente de cambio ya que el polígono del proyecto carece totalmente de este importante componente biológico y los que se logren establecer sobre canales de llamada y drenes se respetaran.
	Suelo	Sellado del suelo en las etapas constructivas del proyecto con la afectación de 367.00 m^2 que soporta las infraestructuras de piso de concreto como compuertas de entrada y salida, carcamo de bombeo, bodegas, campamento y fosa séptica. Posible grado de erosión por viento y agua al dejar expuesto sin agua el espejo de agua de la granja, bordos y caminos durante la etapa de secado, afectación del drenaje vertical en sitios con construccion de concreto.

Preparación de los estanques, reservorio, bordos y canales de salida	Flora	No existe agente de cambio ya que el polígono del proyecto carece totalmente de este importante componente biológico y los que se logren establecer sobre canales de llamada y drenes se respetaran.
	Suelo	Sellado del suelo en las etapas constructivas del proyecto con la afectación de 367.00 m^2 que soporta las infraestructuras de piso de concreto como compuertas de entrada y salida, carcamo de bombeo, bodegas, campamento y fosa séptica. Posible grado de erosión por viento y agua al dejar expuesto sin agua el espejo de agua de la granja, bordos y caminos durante la etapa de secado, afectación del drenaje vertical en sitios con construccion de concreto.

Preparación de los estanques, reservorio, bordos y canales de salida	Flora	No existe agente de cambio ya que el polígono del proyecto carece totalmente de este importante componente biológico y los que se logren establecer sobre canales de llamada y drenes se respetaran.
	Suelo	Sellado del suelo en las etapas constructivas del proyecto con la afectación de 367.00 m^2 que soporta las infraestructuras de piso de concreto como compuertas de entrada y salida, carcamo de bombeo, bodegas, campamento y fosa séptica. Posible grado de erosión por viento y agua al dejar expuesto sin agua el espejo de agua de la granja, bordos y caminos durante la etapa de secado, afectación del drenaje vertical en sitios con construccion de concreto.

Preparación de los estanques, reservorio, bordos y canales de salida	Flora	No existe agente de cambio ya que el polígono del proyecto carece totalmente de este importante componente biológico y los que se logren establecer sobre canales de llamada y drenes se respetaran.
	Suelo	Sellado del suelo en las etapas constructivas del proyecto con la afectación de 367.00 m^2 que soporta las infraestructuras de piso de concreto como compuertas de entrada y salida, carcamo de bombeo, bodegas, campamento y fosa séptica. Posible grado de erosión por viento y agua al dejar expuesto sin agua el espejo de agua de la granja, bordos y caminos durante la etapa de secado, afectación del drenaje vertical en sitios con construccion de concreto.

Preparación de los estanques, reservorio, bordos y canales de salida	Flora	No existe agente de cambio ya que el polígono del proyecto carece totalmente de este importante componente biológico y los que se logren establecer sobre canales de llamada y drenes se respetaran.
	Suelo	Sellado del suelo en las etapas constructivas del proyecto con la afectación de 367.00 m^2 que soporta las infraestructuras de piso de concreto como compuertas de entrada y salida, carcamo de bombeo, bodegas, campamento y fosa séptica. Posible grado de erosión por viento y agua al dejar expuesto sin agua el espejo de agua de la granja, bordos y caminos durante la etapa de secado, afectación del drenaje vertical en sitios con construccion de concreto.

Preparación de los estanques, reservorio, bordos y canales de salida	Flora	No existe agente de cambio ya que el polígono del proyecto carece totalmente de este importante componente biológico y los que se logren establecer sobre canales de llamada y drenes se respetaran.
	Suelo	Sellado del suelo en las etapas constructivas del proyecto con la afectación de 367.00 m^2 que soporta las infraestructuras de piso de concreto como compuertas de entrada y salida, carcamo de bombeo, bodegas, campamento y fosa séptica. Posible grado de erosión por viento y agua al dejar expuesto sin agua el espejo de agua de la granja, bordos y caminos durante la etapa de secado, afectación del drenaje vertical en sitios con construccion de concreto.

Preparación de los estanques, reservorio, bordos y canales de salida	Flora	No existe agente de cambio ya que el polígono del proyecto carece totalmente de este importante componente biológico y los que se logren establecer sobre canales de llamada y drenes se respetaran.
	Suelo	Sellado del suelo en las etapas constructivas del proyecto con la afectación de 367.00 m^2 que soporta las infraestructuras de piso de concreto como compuertas de entrada y salida, carcamo de bombeo, bodegas, campamento y fosa séptica. Posible grado de erosión por viento y agua al dejar expuesto sin agua el espejo de agua de la granja, bordos y caminos durante la etapa de secado, afectación del drenaje vertical en sitios con construccion de concreto.

Preparación de los estanques, reservorio, bordos y canales de salida	Flora	No existe agente de cambio ya que el polígono del proyecto carece totalmente de este importante componente biológico y los que se logren establecer sobre canales de llamada y drenes se respetaran.
	Suelo	Sellado del suelo en las etapas constructivas del proyecto con la afectación de 367.00 m^2 que soporta las infraestructuras de piso de concreto como compuertas de entrada y salida, carcamo de bombeo, bodegas, campamento y fosa séptica. Posible grado de erosión por viento y agua al dejar expuesto sin agua el espejo de agua de la granja, bordos y caminos durante la etapa de secado, afectación del drenaje vertical en sitios con construccion de concreto.

Preparación de los estanques, reservorio, bordos y canales de salida	Flora	No existe agente de cambio ya que el polígono del proyecto carece totalmente de este importante componente biológico y los que se logren establecer sobre canales de llamada y drenes se respetaran.
	Suelo	Sellado del suelo en las etapas constructivas del proyecto con la afectación de 367.00 m^2 que soporta las infraestructuras de piso de concreto como compuertas de entrada y salida, carcamo de bombeo, bodegas, campamento y fosa séptica. Posible grado de erosión por viento y agua al dejar expuesto sin agua el espejo de agua de la granja, bordos y caminos durante la etapa de secado, afectación del drenaje vertical en sitios con construccion de concreto.

Preparación de los estanques, reservorio, bordos y canales de salida	Flora	No existe agente de cambio ya que el polígono del proyecto carece totalmente de este importante componente biológico y los que se logren establecer sobre canales de llamada y drenes se respetaran.
	Suelo	Sellado del suelo en las etapas constructivas del proyecto con la afectación de 367.00 m^2 que soporta las infraestructuras de piso de concreto como compuertas de entrada y salida, carcamo de bombeo, bodegas, campamento y fosa séptica. Posible grado de erosión por viento y agua al dejar expuesto sin agua el espejo de agua de la granja, bordos y caminos durante la etapa de secado, afectación del drenaje vertical en sitios con construccion de concreto.

Preparación de los estanques, reservorio, bordos y canales de salida	Flora	No existe agente de cambio ya que el polígono del proyecto carece totalmente de este importante componente biológico y los que se logren establecer sobre canales de llamada y drenes se respetaran.
	Suelo	Sellado del suelo en las etapas constructivas del proyecto con la afectación de 367.00 m^2 que soporta las infraestructuras de piso de concreto como compuertas de entrada y salida, carcamo de bombeo, bodegas, campamento y fosa séptica. Posible grado de erosión por viento y agua al dejar expuesto sin agua el espejo de agua de la granja, bordos y caminos durante la etapa de secado, afectación del drenaje vertical en sitios con construccion de concreto.

Preparación de los estanques, reservorio, bordos y canales de salida	Flora	No existe agente de cambio ya que el polígono del proyecto carece totalmente de este importante componente biológico y los que se logren establecer sobre canales de llamada y drenes se respetaran.
	Suelo	Sellado del suelo en las etapas constructivas del proyecto con la afectación de 367.00 m^2 que soporta las infraestructuras de piso de concreto como compuertas de entrada y salida, carcamo de bombeo, bodegas, campamento y fosa séptica. Posible grado de erosión por viento y agua al dejar expuesto sin agua el espejo de agua de la granja, bordos y caminos durante la etapa de secado, afectación del drenaje vertical en sitios con construccion de concreto.

Preparación de los estanques, reservorio, bordos y canales de salida	Flora	No existe agente de cambio ya que el polígono del proyecto carece totalmente de este importante componente biológico y los que se logren establecer sobre canales de llamada y drenes se respetaran.
	Suelo	Sellado del suelo en las etapas constructivas del proyecto con la afectación de 367.00 m^2 que soporta las infraestructuras de piso de concreto como compuertas de entrada y salida, carcamo de bombeo, bodegas, campamento y fosa séptica. Posible grado de erosión por viento y agua al dejar expuesto sin agua el espejo de agua de la granja, bordos y caminos durante la etapa de secado, afectación del drenaje vertical en sitios con construccion de concreto.

Preparación de los estanques, reservorio, bordos y canales de salida	Flora	No existe agente de cambio ya que el polígono del proyecto carece totalmente de este importante componente biológico y los que se logren establecer sobre canales de llamada y drenes se respetaran.
	Suelo	Sellado del suelo en las etapas constructivas del proyecto con la afectación de 367.00 m^2 que soporta las infraestructuras de piso de concreto como compuertas de entrada y salida, carcamo de bombeo, bodegas, campamento y fosa séptica. Posible grado de erosión por viento y agua al dejar expuesto sin agua el espejo de agua de la granja, bordos y caminos durante la etapa de secado, afectación del drenaje vertical en sitios con construccion de concreto.

Preparación de los estanques, reservorio, bordos y canales de salida	Flora	No existe agente de cambio ya que el polígono del proyecto carece totalmente de este importante componente biológico y los que se logren establecer sobre canales de llamada y drenes se respetaran.
	Suelo	Sellado del suelo en las etapas constructivas del proyecto con la afectación de 367.00 m^2 que soporta las infraestructuras de piso de concreto como compuertas de entrada y salida, carcamo de bombeo, bodegas, campamento y fosa séptica. Posible grado de erosión por viento y agua al dejar expuesto sin agua el espejo de agua de la granja, bordos y caminos durante la etapa de secado, afectación del drenaje vertical en sitios con construccion de concreto.

Preparación de los estanques, reservorio, bordos y canales de salida	Flora	No existe agente de cambio ya que el polígono del proyecto carece totalmente de este importante componente biológico y los que se logren establecer sobre canales de llamada y drenes se respetaran.
	Suelo	Sellado del suelo en las etapas constructivas del proyecto con la afectación de 367.00 m^2 que soporta las infraestructuras de piso de concreto como compuertas de entrada y salida, carcamo de bombeo, bodegas, campamento y fosa séptica. Posible grado de erosión por viento y agua al dejar expuesto sin agua el espejo de agua de la granja, bordos y caminos durante la etapa de secado, afectación del drenaje vertical en sitios con construccion de concreto.

Preparación de los estanques, reservorio, bordos y canales de salida	Flora	No existe agente de cambio ya que el polígono del proyecto carece totalmente de este importante componente biológico y los que se logren establecer sobre canales de llamada y drenes se respetaran.
	Suelo	Sellado del suelo en las etapas constructivas del proyecto con la afectación de 367.00 m^2 que soporta las infraestructuras de piso de concreto como compuertas de entrada y salida, carcamo de bombeo, bodegas, campamento y fosa séptica. Posible grado de erosión por viento y agua al dejar expuesto sin agua el espejo de agua de la granja, bordos y caminos durante la etapa de secado, afectación del drenaje vertical en sitios con construccion de concreto.

Preparación de los estanques, reservorio, bordos y canales de salida	Flora	No existe agente de cambio ya que el polígono del proyecto carece totalmente de este importante componente biológico y los que se logren establecer sobre canales de llamada y drenes se respetaran.
	Suelo	Sellado del suelo en las etapas constructivas del proyecto con la afectación de 367.00 m^2 que soporta las infraestructuras de piso de concreto como compuertas de entrada y salida, carcamo de bombeo, bodegas, campamento y fosa séptica. Posible grado de erosión por viento y agua al dejar expuesto sin agua el espejo de agua de la granja, bordos y caminos durante la etapa de secado, afectación del drenaje vertical en sitios con construccion de concreto.

Preparación de los estanques, reservorio, bordos y canales de salida	Flora	No existe agente de cambio ya que el polígono del proyecto carece totalmente de este importante componente biológico y los que se logren establecer sobre canales de llamada y drenes se respetaran.
	Suelo	Sellado del suelo en las etapas constructivas del proyecto con la afectación de 367.00 m^2 que soporta las infraestructuras de piso de concreto como compuertas de entrada y salida, carcamo de bombeo, bodegas, campamento y fosa séptica. Posible grado de erosión por viento y agua al dejar expuesto sin agua el espejo de agua de la granja, bordos y caminos durante la etapa de secado, afectación del drenaje vertical en sitios con construccion de concreto.

Preparación de los estanques, reservorio, bordos y canales de salida	Flora	No existe agente de cambio ya que el polígono del proyecto carece totalmente de este importante componente biológico y los que se logren establecer sobre canales de llamada y drenes se respetaran.
	Suelo	Sellado del suelo en las etapas constructivas del proyecto con la afectación de 367.00 m^2 que soporta las infraestructuras de piso de concreto como compuertas de entrada y salida, carcamo de bombeo, bodegas, campamento y fosa séptica. Posible grado de erosión por viento y agua al dejar expuesto sin agua el espejo de agua de la granja, bordos y caminos durante la etapa de secado, afectación del drenaje vertical en sitios con construccion de concreto.

Preparación de los estanques, reservorio, bordos y canales de salida	Flora	No existe agente de cambio ya que el polígono del proyecto carece totalmente de este importante componente biológico y los que se logren establecer sobre canales de llamada y drenes se respetaran.
	Suelo	Sellado del suelo en las etapas constructivas del proyecto con la afectación de 367.00 m^2 que soporta las infraestructuras de piso de concreto como compuertas de entrada y salida, carcamo de bombeo, bodegas, campamento y fosa séptica. Posible grado de erosión por viento y agua al dejar expuesto sin agua el espejo de agua de la granja, bordos y caminos durante la etapa de secado, afectación del drenaje vertical en sitios con construccion de concreto.

Preparación de los estanques, reservorio, bordos y canales de salida	Flora	No existe agente de cambio ya que el polígono del proyecto carece totalmente de este importante componente biológico y los que se logren establecer sobre canales de llamada y drenes se respetaran.
	Suelo	Sellado del suelo en las etapas constructivas del proyecto con la afectación de 367.00 m^2 que soporta las infraestructuras de piso de concreto como compuertas de entrada y salida, carcamo de bombeo, bodegas, campamento y fosa séptica. Posible grado de erosión por viento y agua al dejar expuesto sin agua el espejo de agua de la granja, bordos y caminos durante la etapa de secado, afectación del drenaje vertical en sitios con construccion de concreto.

Preparación de los estanques, reservorio, bordos y canales de salida	Flora	No existe agente de cambio ya que el polígono del proyecto carece totalmente de este importante componente biológico y los que se logren establecer sobre canales de llamada y drenes se respetaran.
	Suelo	Sellado del suelo en las etapas constructivas del proyecto con la afectación de 367.00 m^2 que soporta las infraestructuras de piso de concreto como compuertas de entrada y salida, carcamo de bombeo, bodegas, campamento y fosa séptica. Posible grado de erosión por viento y agua al dejar expuesto sin agua el espejo de agua de la granja, bordos y caminos durante la etapa de secado, afectación del drenaje vertical en sitios con construccion de concreto.

Preparación de los estanques, reservorio, bordos y canales de salida	Flora	No existe agente de cambio ya que el polígono del proyecto carece totalmente de este importante componente biológico y los que se logren establecer sobre canales de llamada y drenes se respetaran.
	Suelo	Sellado del suelo en las etapas constructivas del proyecto con la afectación de 367.00 m^2 que soporta las infraestructuras de piso de concreto como compuertas de entrada y salida, carcamo de bombeo, bodegas, campamento y fosa séptica. Posible grado de erosión por viento y agua al dejar expuesto sin agua el espejo de agua de la granja, bordos y caminos durante la etapa de secado, afectación del drenaje vertical en sitios con construccion de concreto.

Preparación de los estanques, reservorio, bordos y canales de salida	Flora	No existe agente de cambio ya que el polígono del proyecto carece totalmente de este importante componente biológico y los que se logren establecer sobre canales de llamada y drenes se respetaran.
	Suelo	Sellado del suelo en las etapas constructivas del proyecto con la afectación de 367.00 m^2 que soporta las infraestructuras de piso de concreto como compuertas de entrada y salida, carcamo de bombeo, bodegas, campamento y fosa séptica. Posible grado de erosión por viento y agua al dejar expuesto sin agua el espejo de agua de la granja, bordos y caminos durante la etapa de secado, afectación del drenaje vertical en sitios con construccion de concreto.

Preparación de los estanques, reservorio, bordos y canales de salida	Flora	No existe agente de cambio ya que el polígono del proyecto carece totalmente de este importante componente biológico y los que se logren establecer sobre canales de llamada y drenes se respetaran.
	Suelo	Sellado del suelo en las etapas constructivas del proyecto con la afectación de 367.00 m^2 que soporta las infraestructuras de piso de concreto como compuertas de entrada y salida, carcamo de bombeo, bodegas, campamento y fosa séptica. Posible grado de erosión por viento y agua al dejar expuesto sin agua el espejo de agua de la granja, bordos y caminos durante la etapa de secado, afectación del drenaje vertical en sitios con construccion de concreto.

Preparación de los estanques, reservorio, bordos y canales de salida	Flora	No existe agente de cambio ya que el polígono del proyecto carece totalmente de este importante componente biológico y los que se logren establecer sobre canales de llamada y drenes se respetaran.
	Suelo	Sellado del suelo en las etapas constructivas del proyecto con la afectación de 367.00 m^2 que soporta las infraestructuras de piso de concreto como compuertas de entrada y salida, carcamo de bombeo, bodegas, campamento y fosa séptica. Posible grado de erosión por viento y agua al dejar expuesto sin agua el espejo de agua de la granja, bordos y caminos durante la etapa de secado, afectación del drenaje vertical en sitios con construccion de concreto.

Preparación de los estanques, reservorio, bordos y canales de salida	Flora	No existe agente de cambio ya que el polígono del proyecto carece totalmente de este importante componente biológico y los que se logren establecer sobre canales de llamada y drenes se respetaran.
	Suelo	Sellado del suelo en las etapas constructivas del proyecto con la afectación de 367.00 m^2 que soporta las infraestructuras de piso de concreto como compuertas de entrada y salida, carcamo de bombeo, bodegas, campamento y fosa séptica. Posible grado de erosión por viento y agua al dejar expuesto sin agua el espejo de agua de la granja, bordos y caminos durante la etapa de secado, afectación del drenaje vertical en sitios con construccion de concreto.

Preparación de los estanques, reservorio, bordos y canales de salida	Flora	No existe agente de cambio ya que el polígono del proyecto carece totalmente de este importante componente biológico y los que se logren establecer sobre canales de llamada y drenes se respetaran.
	Suelo	Sellado del suelo en las etapas constructivas del proyecto con la afectación de 367.00 m^2 que soporta las infraestructuras de piso de concreto como compuertas de entrada y salida, carcamo de bombeo, bodegas, campamento y fosa séptica. Posible grado de erosión por viento y agua al dejar expuesto sin agua el espejo de agua de la granja, bordos y caminos durante la etapa de secado, afectación del drenaje vertical en sitios con construccion de concreto.

Preparación de los estanques, reservorio, bordos y canales de salida	Flora	No existe agente de cambio ya que el polígono del proyecto carece totalmente de este importante componente biológico y los que se logren establecer sobre canales de llamada y drenes se respetaran.
	Suelo	Sellado del suelo en las etapas constructivas del proyecto con la afectación de 367.00 m^2 que soporta las infraestructuras de piso de concreto como compuertas de entrada y salida, carcamo de bombeo, bodegas, campamento y fosa séptica. Posible grado de erosión por viento y agua al dejar expuesto sin agua el espejo de agua de la granja, bordos y caminos durante la etapa de secado, afectación del drenaje vertical en sitios con construccion de concreto.

Preparación de los estanques, reservorio, bordos y canales de salida	Flora	No existe agente de cambio ya que el polígono del proyecto carece totalmente de este importante componente biológico y los que se logren establecer sobre canales de llamada y drenes se respetaran.
	Suelo	Sellado del suelo en las etapas constructivas del proyecto con la afectación de 367.00 m^2 que soporta las infraestructuras de piso de concreto como compuertas de entrada y salida, carcamo de bombeo, bodegas, campamento y fosa séptica. Posible grado de erosión por viento y agua al dejar expuesto sin agua el espejo de agua de la granja, bordos y caminos durante la etapa de secado, afectación del drenaje vertical en sitios con construccion de concreto.

Preparación de los estanques, reservorio, bordos y canales de salida	Flora	No existe agente de cambio ya que el polígono del proyecto carece totalmente de este importante componente biológico y los que se logren establecer sobre canales de llamada y drenes se respetaran.
	Suelo	Sellado del suelo en las etapas constructivas del proyecto con la afectación de 367.00 m^2 que soporta las infraestructuras de piso de concreto como compuertas de entrada y salida, carcamo de bombeo, bodegas, campamento y fosa séptica. Posible grado de erosión por viento y agua al dejar expuesto sin agua el espejo de agua de la granja, bordos y caminos durante la etapa de secado, afectación del drenaje vertical en sitios con construccion de concreto.

Preparación de los estanques, reservorio, bordos y canales de salida	Flora	No existe agente de cambio ya que el polígono del proyecto carece totalmente de este importante componente biológico y los que se logren establecer sobre canales de llamada y drenes se respetaran.
	Suelo	Sellado del suelo en las etapas constructivas del proyecto con la afectación de 367.00 m^2 que soporta las infraestructuras de piso de concreto como compuertas de entrada y salida, carcamo de bombeo, bodegas, campamento y fosa séptica. Posible grado de erosión por viento y agua al dejar expuesto sin agua el espejo de agua de la granja, bordos y caminos durante la etapa de secado, afectación del drenaje vertical en sitios con construccion de concreto.

Preparación de los estanques, reservorio, bordos y canales de salida	Flora	No existe agente de cambio ya que el polígono del proyecto carece totalmente de este importante componente biológico y los que se logren establecer sobre canales de llamada y drenes se respetaran.
	Suelo	Sellado del suelo en las etapas constructivas del proyecto con la afectación de 367.00 m^2 que soporta las infraestructuras de piso de concreto como compuertas de entrada y salida, carcamo de bombeo, bodegas, campamento y fosa séptica. Posible grado de erosión por viento y agua al dejar expuesto sin agua el espejo de agua de la granja, bordos y caminos durante la etapa de secado, afectación del drenaje vertical en sitios con construccion de concreto.

Preparación de los estanques, reservorio, bordos y canales de salida	Flora	No existe agente de cambio ya que el polígono del proyecto carece totalmente de este importante componente biológico y los que se logren establecer sobre canales de llamada y drenes se respetaran.
	Suelo	Sellado del suelo en las etapas constructivas del proyecto con la afectación de 367.00 m^2 que soporta las infraestructuras de piso de concreto como compuertas de entrada y salida, carcamo de bombeo, bodegas, campamento y fosa séptica. Posible grado de erosión por viento y agua al dejar expuesto sin agua el espejo de agua de la granja, bordos y caminos durante la etapa de secado, afectación del drenaje vertical en sitios con construccion de concreto.

Preparación de los estanques, reservorio, bordos y canales de salida	Flora	No existe agente de cambio ya que el polígono del proyecto carece totalmente de este importante componente biológico y los que se logren establecer sobre canales de llamada y drenes se respetaran.
	Suelo	Sellado del suelo en las etapas constructivas del proyecto con la afectación de 367.00 m^2 que soporta las infraestructuras de piso de concreto como compuertas de entrada y salida, carcamo de bombeo, bodegas, campamento y fosa séptica. Posible grado de erosión por viento y agua al dejar expuesto sin agua el espejo de agua de la granja, bordos y caminos durante la etapa de secado, afectación del drenaje vertical en sitios con construccion de concreto.

Preparación de los estanques, reservorio, bordos y canales de salida	Flora	No existe agente de cambio ya que el polígono del proyecto carece totalmente de este importante componente biológico y los que se logren establecer sobre canales de llamada y drenes se respetaran.
	Suelo	Sellado del suelo en las etapas constructivas del proyecto con la afectación de 367.00 m^2 que soporta las infraestructuras de piso de concreto como compuertas de entrada y salida, carcamo de bombeo, bodegas, campamento y fosa séptica. Posible grado de erosión por viento y agua al dejar expuesto sin agua el espejo de agua de la granja, bordos y caminos durante la etapa de secado, afectación del drenaje vertical en sitios con construccion de concreto.

Preparación de los estanques, reservorio, bordos y canales de salida	Flora	No existe agente de cambio ya que el polígono del proyecto carece totalmente de este importante componente biológico y los que se logren establecer sobre canales de llamada y drenes se respetaran.
	Suelo	Sellado del suelo en las etapas constructivas del proyecto con la afectación de 367.00 m^2 que soporta las infraestructuras de piso de concreto como compuertas de entrada y salida, carcamo de bombeo, bodegas, campamento y fosa séptica. Posible grado de erosión por viento y agua al dejar expuesto sin agua el espejo de agua de la granja, bordos y caminos durante la etapa de secado, afectación del drenaje vertical en sitios con construccion de concreto.

Preparación de los estanques, reservorio, bordos y canales de salida	Flora	No existe agente de cambio ya que el polígono del proyecto carece totalmente de este importante componente biológico y los que se logren establecer sobre canales de llamada y drenes se respetaran.
	Suelo	Sellado del suelo en las etapas constructivas del proyecto con la afectación de 367.00 m^2 que soporta las infraestructuras de piso de concreto como compuertas de entrada y salida, carcamo de bombeo, bodegas, campamento y fosa séptica. Posible grado de erosión por viento y agua al dejar expuesto sin agua el espejo de agua de la granja, bordos y caminos durante la etapa de secado, afectación del drenaje vertical en sitios con construccion de concreto.

Preparación de los estanques, reservorio, bordos y canales de salida	Flora	No existe agente de cambio ya que el polígono del proyecto carece totalmente de este importante componente biológico y los que se logren establecer sobre canales de llamada y drenes se respetaran.
	Suelo	Sellado del suelo en las etapas constructivas del proyecto con la afectación de 367.00 m^2 que soporta las infraestructuras de piso de concreto como compuertas de entrada y salida, carcamo de bombeo, bodegas, campamento y fosa séptica. Posible grado de erosión por viento y agua al dejar expuesto sin agua el espejo de agua de la granja, bordos y caminos durante la etapa de secado, afectación del drenaje vertical en sitios con construccion de concreto.

Preparación de los estanques, reservorio, bordos y canales de salida	Flora	No existe agente de cambio ya que el polígono del proyecto carece totalmente de este importante componente biológico y los que se logren establecer sobre canales de llamada y drenes se respetaran.
	Suelo	Sellado del suelo en las etapas constructivas del proyecto con la afectación de 367.00 m^2 que soporta las infraestructuras de piso de concreto como compuertas de entrada y salida, carcamo de bombeo, bodegas, campamento y fosa séptica. Posible grado de erosión por viento y agua al dejar expuesto sin agua el espejo de agua de la granja, bordos y caminos durante la etapa de secado, afectación del drenaje vertical en sitios con construccion de concreto.

Preparación de los estanques, reservorio, bordos y canales de salida	Flora	No existe agente de cambio ya que el polígono del proyecto carece totalmente de este importante componente biológico y los que se logren establecer sobre canales de llamada y drenes se respetaran.
	Suelo	Sellado del suelo en las etapas constructivas del proyecto con la afectación de 367.00 m^2 que soporta las infraestructuras de piso de concreto como compuertas de entrada y salida, carcamo de bombeo, bodegas, campamento y fosa séptica. Posible grado de erosión por viento y agua al dejar expuesto sin agua el espejo de agua de la granja, bordos y caminos durante la etapa de secado, afectación del drenaje vertical en sitios con construccion de concreto.

Preparación de los estanques, reservorio, bordos y canales de salida	Flora	No existe agente de cambio ya que el polígono del proyecto carece totalmente de este importante componente biológico y los que se logren establecer sobre canales de llamada y drenes se respetaran.
	Suelo	Sellado del suelo en las etapas constructivas del proyecto con la afectación de 367.00 m^2 que soporta las infraestructuras de piso de concreto como compuertas de entrada y salida, carcamo de bombeo, bodegas, campamento y fosa séptica. Posible grado de erosión por viento y agua al dejar expuesto sin agua el espejo de agua de la granja, bordos y caminos durante la etapa de secado, afectación del drenaje vertical en sitios con construccion de concreto.

Preparación de los estanques, reservorio, bordos y canales de salida	Flora	No existe agente de cambio ya que el polígono del proyecto carece totalmente de este importante componente biológico y los que se logren establecer sobre canales de llamada y drenes se respetaran.
	Suelo	Sellado del suelo en las etapas constructivas del proyecto con la afectación de 367.00 m^2 que soporta las infraestructuras de piso de concreto como compuertas de entrada y salida, carcamo de bombeo, bodegas, campamento y fosa séptica. Posible grado de erosión por viento y agua al dejar expuesto sin agua el espejo de agua de la granja, bordos y caminos durante la etapa de secado, afectación del drenaje vertical en sitios con construccion de concreto.

Preparación de los estanques, reservorio, bordos y canales de salida	Flora	No existe agente de cambio ya que el polígono del proyecto carece totalmente de este importante componente biológico y los que se logren establecer sobre canales de llamada y drenes se respetaran.
	Suelo	Sellado del suelo en las etapas constructivas del proyecto con la afectación de 367.00 m^2 que soporta las infraestructuras de piso de concreto como compuertas de entrada y salida, carcamo de bombeo, bodegas, campamento y fosa séptica. Posible grado de erosión por viento y agua al dejar expuesto sin agua el espejo de agua de la granja, bordos y caminos durante la etapa de secado, afectación del drenaje vertical en sitios con construccion de concreto.

Preparación de los estanques, reservorio, bordos y canales de salida	Flora	No existe agente de cambio ya que el polígono del proyecto carece totalmente de este importante componente biológico y los que se logren establecer sobre canales de llamada y drenes se respetaran.
	Suelo	Sellado del suelo en las etapas constructivas del proyecto con la afectación de 367.00 m^2 que soporta las infraestructuras de piso de concreto como compuertas de entrada y salida, carcamo de bombeo, bodegas, campamento y fosa séptica. Posible grado de erosión por viento y agua al dejar expuesto sin agua el espejo de agua de la granja, bordos y caminos durante la etapa de secado, afectación del drenaje vertical en sitios con construccion de concreto.

Preparación de los estanques, reservorio, bordos y canales de salida	Flora	No existe agente de cambio ya que el polígono del proyecto carece totalmente de este importante componente biológico y los que se logren establecer sobre canales de llamada y drenes se respetaran.
	Suelo	Sellado del suelo en las etapas constructivas del proyecto con la afectación de 367.00 m^2 que soporta las infraestructuras de piso de concreto como compuertas de entrada y salida, carcamo de bombeo, bodegas, campamento y fosa séptica. Posible grado de erosión por viento y agua al dejar expuesto sin agua el espejo de agua de la granja, bordos y caminos durante la etapa de secado, afectación del drenaje vertical en sitios con construccion de concreto.

Preparación de los estanques, reservorio, bordos y canales de salida	Flora	No existe agente de cambio ya que el polígono del proyecto carece totalmente de este importante componente biológico y los que se logren establecer sobre canales de llamada y drenes se respetaran.
	Suelo	Sellado del suelo en las etapas constructivas del proyecto con la afectación de 367.00 m^2 que soporta las infraestructuras de piso de concreto como compuertas de entrada y salida, carcamo de bombeo, bodegas, campamento y fosa séptica. Posible grado de erosión por viento y agua al dejar expuesto sin agua el espejo de agua de la granja, bordos y caminos durante la etapa de secado, afectación del drenaje vertical en sitios con construccion de concreto.

Preparación de los estanques, reservorio, bordos y canales de salida	Flora	No existe agente de cambio ya que el polígono del proyecto carece totalmente de este importante componente biológico y los que se logren establecer sobre canales de llamada y drenes se respetaran.
	Suelo	Sellado del suelo en las etapas constructivas del proyecto con la afectación de 367.00 m^2 que soporta las infraestructuras de piso de concreto como compuertas de entrada y salida, carcamo de bombeo, bodegas, campamento y fosa séptica. Posible grado de erosión por viento y agua al dejar expuesto sin agua el espejo de agua de la granja, bordos y caminos durante la etapa de secado, afectación del drenaje vertical en sitios con construccion de concreto.

Preparación de los estanques, reservorio, bordos y canales de salida	Flora	No existe agente de cambio ya que el polígono del proyecto carece totalmente de este importante componente biológico y los que se logren establecer sobre canales de llamada y drenes se respetaran.
	Suelo	Sellado del suelo en las etapas constructivas del proyecto con la afectación de 367.00 m^2 que soporta las infraestructuras de piso de concreto como compuertas de entrada y salida, carcamo de bombeo, bodegas, campamento y fosa séptica. Posible grado de erosión por viento y agua al dejar expuesto sin agua el espejo de agua de la granja, bordos y caminos durante la etapa de secado, afectación del drenaje vertical en sitios con construccion de concreto.

Preparación de los estanques, reservorio, bordos y canales de salida	Flora	No existe agente de cambio ya que el polígono del proyecto carece totalmente de este importante componente biológico y los que se logren establecer sobre canales de llamada y drenes se respetaran.
	Suelo	Sellado del suelo en las etapas constructivas del proyecto con la afectación de 367.00 m^2 que soporta las infraestructuras de piso de concreto como compuertas de entrada y salida, carcamo de bombeo, bodegas, campamento y fosa séptica. Posible grado de erosión por viento y agua al dejar expuesto sin agua el espejo de agua de la granja, bordos y caminos durante la etapa de secado, afectación del drenaje vertical en sitios con construccion de concreto.

Preparación de los estanques, reservorio, bordos y canales de salida	Flora	No existe agente de cambio ya que el polígono del proyecto carece totalmente de este importante componente biológico y los que se logren establecer sobre canales de llamada y drenes se respetaran.
	Suelo	Sellado del suelo en las etapas constructivas del proyecto con la afectación de 367.00 m^2 que soporta las infraestructuras de piso de concreto como compuertas de entrada y salida, carcamo de bombeo, bodegas, campamento y fosa séptica. Posible grado de erosión por viento y agua al dejar expuesto sin agua el espejo de agua de la granja, bordos y caminos durante la etapa de secado, afectación del drenaje vertical en sitios con construccion de concreto.

Preparación de los estanques, reservorio, bordos y canales de salida	Flora	No existe agente de cambio ya que el polígono del proyecto carece totalmente de este importante componente biológico y los que se logren establecer sobre canales de llamada y drenes se respetaran.
	Suelo	Sellado del suelo en las etapas constructivas del proyecto con la afectación de 367.00 m^2 que soporta las infraestructuras de piso de concreto como compuertas de entrada y salida, carcamo de bombeo, bodegas, campamento y fosa séptica. Posible grado de erosión por viento y agua al dejar expuesto sin agua el espejo de agua de la granja, bordos y caminos durante la etapa de secado, afectación del drenaje vertical en sitios con construccion de concreto.

Preparación de los estanques, reservorio, bordos y canales de salida	Flora	No existe agente de cambio ya que el polígono del proyecto carece totalmente de este importante componente biológico y los que se logren establecer sobre canales de llamada y drenes se respetaran.
	Suelo	Sellado del suelo en las etapas constructivas del proyecto con la afectación de 367.00 m^2 que soporta las infraestructuras de piso de concreto como compuertas de entrada y salida, carcamo de bombeo, bodegas, campamento y fosa séptica. Posible grado de erosión por viento y agua al dejar expuesto sin agua el espejo de agua de la granja, bordos y caminos durante la etapa de secado, afectación del drenaje vertical en sitios con construccion de concreto.

Preparación de los estanques, reservorio, bordos y canales de salida	Flora	No existe agente de cambio ya que el polígono del proyecto carece totalmente de este importante componente biológico y los que se logren establecer sobre canales de llamada y drenes se respetaran.
	Suelo	Sellado del suelo en las etapas constructivas del proyecto con la afectación de 367.00 m^2 que soporta las infraestructuras de piso de concreto como compuertas de entrada y salida, carcamo de bombeo, bodegas, campamento y fosa séptica. Posible grado de erosión por viento y agua al dejar expuesto sin agua el espejo de agua de la granja, bordos y caminos durante la etapa de secado, afectación del drenaje vertical en sitios con construccion de concreto.

Preparación de los estanques, reservorio, bordos y canales de salida	Flora	No existe agente de cambio ya que el polígono del proyecto carece totalmente de este importante componente biológico y los que se logren establecer sobre canales de llamada y drenes se respetaran.
	Suelo	Sellado del suelo en las etapas constructivas del proyecto con la afectación de 367.00 m^2 que soporta las infraestructuras de piso de concreto como compuertas de entrada y salida, carcamo de bombeo, bodegas, campamento y fosa séptica. Posible grado de erosión por viento y agua al dejar expuesto sin agua el espejo de agua de la granja, bordos y caminos durante la etapa de secado, afectación del drenaje vertical en sitios con construccion de concreto.

Preparación de los estanques, reservorio, bordos y canales de salida	Flora	No existe agente de cambio ya que el polígono del proyecto carece totalmente de este importante componente biológico y los que se logren establecer sobre canales de llamada y drenes se respetaran.
	Suelo	Sellado del suelo en las etapas constructivas del proyecto con la afectación de 367.00 m^2 que soporta las infraestructuras de piso de concreto como compuertas de entrada y salida, carcamo de bombeo, bodegas, campamento y fosa séptica. Posible grado de erosión por viento y agua al dejar expuesto sin agua el espejo de agua de la granja, bordos y caminos durante la etapa de secado, afectación del drenaje vertical en sitios con construccion de concreto.

Preparación de los estanques, reservorio, bordos y canales de salida	Flora	No existe agente de cambio ya que el polígono del proyecto carece totalmente de este importante componente biológico y los que se logren establecer sobre canales de llamada y drenes se respetaran.
	Suelo	Sellado del suelo en las etapas constructivas del proyecto con la afectación de 367.00 m^2 que soporta las infraestructuras de piso de concreto como compuertas de entrada y salida, carcamo de bombeo, bodegas, campamento y fosa séptica. Posible grado de erosión por viento y agua al dejar expuesto sin agua el espejo de agua de la granja, bordos y caminos durante la etapa de secado, afectación del drenaje vertical en sitios con construccion de concreto.

Preparación de los estanques, reservorio, bordos y canales de salida	Flora	No existe agente de cambio ya que el polígono del proyecto carece totalmente de este importante componente biológico y los que se logren establecer sobre canales de llamada y drenes se respetaran.
	Suelo	Sellado del suelo en las etapas constructivas del proyecto con la afectación de 367.00 m^2 que soporta las infraestructuras de piso de concreto como compuertas de entrada y salida, carcamo de bombeo, bodegas, campamento y fosa séptica. Posible grado de erosión por viento y agua al dejar expuesto sin agua el espejo de agua de la granja, bordos y caminos durante la etapa de secado, afectación del drenaje vertical en sitios con construccion de concreto.

Preparación de los estanques, reservorio, bordos y canales de salida	Flora	No existe agente de cambio ya que el polígono del proyecto carece totalmente de este importante componente biológico y los que se logren establecer sobre canales de llamada y drenes se respetaran.
	Suelo	Sellado del suelo en las etapas constructivas del proyecto con la afectación de 367.00 m^2 que soporta las infraestructuras de piso de concreto como compuertas de entrada y salida, carcamo de bombeo, bodegas, campamento y fosa séptica. Posible grado de erosión por viento y agua al dejar expuesto sin agua el espejo de agua de la granja, bordos y caminos durante la etapa de secado, afectación del drenaje vertical en sitios con construccion de concreto.

Preparación de los estanques, reservorio, bordos y canales de salida	Flora	No existe agente de cambio ya que el polígono del proyecto carece totalmente de este importante componente biológico y los que se logren establecer sobre canales de llamada y drenes se respetaran.
	Suelo	Sellado del suelo en las etapas constructivas del proyecto con la afectación de 367.00 m^2 que soporta las infraestructuras de piso de concreto como compuertas de entrada y salida, carcamo de bombeo, bodegas, campamento y fosa séptica. Posible grado de erosión por viento y agua al dejar expuesto sin agua el espejo de agua de la granja, bordos y caminos durante la etapa de secado, afectación del drenaje vertical en sitios con construccion de concreto.

Preparación de los estanques, reservorio, bordos y canales de salida	Flora	No existe agente de cambio ya que el polígono del proyecto carece totalmente de este importante componente biológico y los que se logren establecer sobre canales de llamada y drenes se respetaran.
	Suelo	Sellado del suelo en las etapas constructivas del proyecto con la afectación de 367.00 m^2 que soporta las infraestructuras de piso de concreto como compuertas de entrada y salida, carcamo de bombeo, bodegas, campamento y fosa séptica. Posible grado de erosión por viento y agua al dejar expuesto sin agua el espejo de agua de la granja, bordos y caminos durante la etapa de secado, afectación del drenaje vertical en sitios con construccion de concreto.

Preparación de los estanques, reservorio, bordos y canales de salida	Flora	No existe agente de cambio ya que el polígono del proyecto carece totalmente de este importante componente biológico y los que se logren establecer sobre canales de llamada y drenes se respetaran.
	Suelo	Sellado del suelo en las etapas constructivas del proyecto con la afectación de 367.00 m^2 que soporta las infraestructuras de piso de concreto como compuertas de entrada y salida, carcamo de bombeo, bodegas, campamento y fosa séptica. Posible grado de erosión por viento y agua al dejar expuesto sin agua el espejo de agua de la granja, bordos y caminos durante la etapa de secado, afectación del drenaje vertical en sitios con construccion de concreto.

Preparación de los estanques, reservorio, bordos y canales de salida	Flora	No existe agente de cambio ya que el polígono del proyecto carece totalmente de este importante componente biológico y los que se logren establecer sobre canales de llamada y drenes se respetaran.
	Suelo	Sellado del suelo en las etapas constructivas del proyecto con la afectación de 367.00 m^2 que soporta las infraestructuras de piso de concreto como compuertas de entrada y salida, carcamo de bombeo, bodegas, campamento y fosa séptica. Posible grado de erosión por viento y agua al dejar expuesto sin agua el espejo de agua de la granja, bordos y caminos durante la etapa de secado, afectación del drenaje vertical en sitios con construccion de concreto.

Preparación de los estanques, reservorio, bordos y canales de salida	Flora	No existe agente de cambio ya que el polígono del proyecto carece totalmente de este importante componente biológico y los que se logren establecer sobre canales de llamada y drenes se respetaran.
	Suelo	Sellado del suelo en las etapas constructivas del proyecto con la afectación de 367.00 m^2 que soporta las infraestructuras de piso de concreto como compuertas de entrada y salida, carcamo de bombeo, bodegas, campamento y fosa séptica. Posible grado de erosión por viento y agua al dejar expuesto sin agua el espejo de agua de la granja, bordos y caminos durante la etapa de secado, afectación del drenaje vertical en sitios con construccion de concreto.

Preparación de los estanques, reservorio, bordos y canales de salida	Flora	No existe agente de cambio ya que el polígono del proyecto carece totalmente de este importante componente biológico y los que se logren establecer sobre canales de llamada y drenes se respetaran.
	Suelo	Sellado del suelo en las etapas constructivas del proyecto con la afectación de 367.00 m^2 que soporta las infraestructuras de piso de concreto como compuertas de entrada y salida, carcamo de bombeo, bodegas, campamento y fosa séptica. Posible grado de erosión por viento y agua al dejar expuesto sin agua el espejo de agua de la granja, bordos y caminos durante la etapa de secado, afectación del drenaje vertical en sitios con construccion de concreto.

Preparación de los estanques, reservorio, bordos y canales de salida	Flora	No existe agente de cambio ya que el polígono del proyecto carece totalmente de este importante componente biológico y los que se logren establecer sobre canales de llamada y drenes se respetaran.
	Suelo	Sellado del suelo en las etapas constructivas del proyecto con la afectación de 367.00 m^2 que soporta las infraestructuras de piso de concreto como compuertas de entrada y salida, carcamo de bombeo, bodegas, campamento y fosa séptica. Posible grado de erosión por viento y agua al dejar expuesto sin agua el espejo de agua de la granja, bordos y caminos durante la etapa de secado, afectación del drenaje vertical en sitios con construccion de concreto.

Preparación de los estanques, reservorio, bordos y canales de salida	Flora	No existe agente de cambio ya que el polígono del proyecto carece totalmente de este importante componente biológico y los que se logren establecer sobre canales de llamada y drenes se respetaran.
	Suelo	Sellado del suelo en las etapas constructivas del proyecto con la afectación de 367.00 m^2 que soporta las infraestructuras de piso de concreto como compuertas de entrada y salida, carcamo de bombeo, bodegas, campamento y fosa séptica. Posible grado de erosión por viento y agua al dejar expuesto sin agua el espejo de agua de la granja, bordos y caminos durante la etapa de secado, afectación del drenaje vertical en sitios con construccion de concreto.

Preparación de los estanques, reservorio, bordos y canales de salida	Flora	No existe agente de cambio ya que el polígono del proyecto carece totalmente de este importante componente biológico y los que se logren establecer sobre canales de llamada y drenes se respetaran.
	Suelo	Sellado del suelo en las etapas constructivas del proyecto con la afectación de 367.00 m^2 que soporta las infraestructuras de piso de concreto como compuertas de entrada y salida, carcamo de bombeo, bodegas, campamento y fosa séptica. Posible grado de erosión por viento y agua al dejar expuesto sin agua el espejo de agua de la granja, bordos y caminos durante la etapa de secado, afectación del drenaje vertical en sitios con construccion de concreto.

Preparación de los estanques, reservorio, bordos y canales de salida	Flora	No existe agente de cambio ya que el polígono del proyecto carece totalmente de este importante componente biológico y los que se logren establecer sobre canales de llamada y drenes se respetaran.
	Suelo	Sellado del suelo en las etapas constructivas del proyecto con la afectación de 367.00 m^2 que soporta las infraestructuras de piso de concreto como compuertas de entrada y salida, carcamo de bombeo, bodegas, campamento y fosa séptica. Posible grado de erosión por viento y agua al dejar expuesto sin agua el espejo de agua de la granja, bordos y caminos durante la etapa de secado, afectación del drenaje vertical en sitios con construccion de concreto.

Preparación de los estanques, reservorio, bordos y canales de salida	Flora	No existe agente de cambio ya que el polígono del proyecto carece totalmente de este importante componente biológico y los que se logren establecer sobre canales de llamada y drenes se respetaran.
	Suelo	Sellado del suelo en las etapas constructivas del proyecto con la afectación de 367.00 m^2 que soporta las infraestructuras de piso de concreto como compuertas de entrada y salida, carcamo de bombeo, bodegas, campamento y fosa séptica. Posible grado de erosión por viento y agua al dejar expuesto sin agua el espejo de agua de la granja, bordos y caminos durante la etapa de secado, afectación del drenaje vertical en sitios con construccion de concreto.

Preparación de los estanques, reservorio, bordos y canales de salida	Flora	No existe agente de cambio ya que el polígono del proyecto carece totalmente de este importante componente biológico y los que se logren establecer sobre canales de llamada y drenes se respetaran.
	Suelo	Sellado del suelo en las etapas constructivas del proyecto con la afectación de 367.00 m^2 que soporta las infraestructuras de piso de concreto como compuertas de entrada y salida, carcamo de bombeo, bodegas, campamento y fosa séptica. Posible grado de erosión por viento y agua al dejar expuesto sin agua el espejo de agua de la granja, bordos y caminos durante la etapa de secado, afectación del drenaje vertical en sitios con construccion de concreto.

Preparación de los estanques, reservorio, bordos y canales de salida	Flora	No existe agente de cambio ya que el polígono del proyecto carece totalmente de este importante componente biológico y los que se logren establecer sobre canales de llamada y drenes se respetaran.
	Suelo	Sellado del suelo en las etapas constructivas del proyecto con la afectación de 367.00 m^2 que soporta las infraestructuras de piso de concreto como compuertas de entrada y salida, carcamo de bombeo, bodegas, campamento y fosa séptica. Posible grado de erosión por viento y agua al dejar expuesto sin agua el espejo de agua de la granja, bordos y caminos durante la etapa de secado, afectación del drenaje vertical en sitios con construccion de concreto.

Preparación de los estanques, reservorio, bordos y canales de salida	Flora	No existe agente de cambio ya que el polígono del proyecto carece totalmente de este importante componente biológico y los que se logren establecer sobre canales de llamada y drenes se respetaran.
	Suelo	Sellado del suelo en las etapas constructivas del proyecto con la afectación de 367.00 m^2 que soporta las infraestructuras de piso de concreto como compuertas de entrada y salida, carcamo de bombeo, bodegas, campamento y fosa séptica. Posible grado de erosión por viento y agua al dejar expuesto sin agua el espejo de agua de la granja, bordos y caminos durante la etapa de secado, afectación del drenaje vertical en sitios con construccion de concreto.

Preparación de los estanques, reservorio, bordos y canales de salida	Flora	No existe agente de cambio ya que el polígono del proyecto carece totalmente de este importante componente biológico y los que se logren establecer sobre canales de llamada y drenes se respetaran.
	Suelo	Sellado del suelo en las etapas constructivas del proyecto con la afectación de 367.00 m^2 que soporta las infraestructuras de piso de concreto como compuertas de entrada y salida, carcamo de bombeo, bodegas, campamento y fosa séptica. Posible grado de erosión por viento y agua al dejar expuesto sin agua el espejo de agua de la granja, bordos y caminos durante la etapa de secado, afectación del drenaje vertical en sitios con construccion de concreto.

Preparación de los estanques, reservorio, bordos y canales de salida	Flora	No existe agente de cambio ya que el polígono del proyecto carece totalmente de este importante componente biológico y los que se logren establecer sobre canales de llamada y drenes se respetaran.
	Suelo	Sellado del suelo en las etapas constructivas del proyecto con la afectación de 367.00 m^2 que soporta las infraestructuras de piso de concreto como compuertas de entrada y salida, carcamo de bombeo, bodegas, campamento y fosa séptica. Posible grado de erosión por viento y agua al dejar expuesto sin agua el espejo de agua de la granja, bordos y caminos durante la etapa de secado, afectación del drenaje vertical en sitios con construccion de concreto.

Preparación de los estanques, reservorio, bordos y canales de salida	Flora	No existe agente de cambio ya que el polígono del proyecto carece totalmente de este importante componente biológico y los que se logren establecer sobre canales de llamada y drenes se respetaran.
	Suelo	Sellado del suelo en las etapas constructivas del proyecto con la afectación de 367.00 m^2 que soporta las infraestructuras de piso de concreto como compuertas de entrada y salida, carcamo de bombeo, bodegas, campamento y fosa séptica. Posible grado de erosión por viento y agua al dejar expuesto sin agua el espejo de agua de la granja, bordos y caminos durante la etapa de secado, afectación del drenaje vertical en sitios con construccion de concreto.

Preparación de los estanques, reservorio, bordos y canales de salida	Flora	No existe agente de cambio ya que el polígono del proyecto carece totalmente de este importante componente biológico y los que se logren establecer sobre canales de llamada y drenes se respetaran.
	Suelo	Sellado del suelo en las etapas constructivas del proyecto con la afectación de 367.00 m^2 que soporta las infraestructuras de piso de concreto como compuertas de entrada y salida, carcamo de bombeo, bodegas, campamento y fosa séptica. Posible grado de erosión por viento y agua al dejar expuesto sin agua el espejo de agua de la granja, bordos y caminos durante la etapa de secado, afectación del drenaje vertical en sitios con construccion de concreto.

Preparación de los estanques, reservorio, bordos y canales de salida	Flora	No existe agente de cambio ya que el polígono del proyecto carece totalmente de este importante componente biológico y los que se logren establecer sobre canales de llamada y drenes se respetaran.
	Suelo	Sellado del suelo en las etapas constructivas del proyecto con la afectación de 367.00 m^2 que soporta las infraestructuras de piso de concreto como compuertas de entrada y salida, carcamo de bombeo, bodegas, campamento y fosa séptica. Posible grado de erosión por viento y agua al dejar expuesto sin agua el espejo de agua de la granja, bordos y caminos durante la etapa de secado, afectación del drenaje vertical en sitios con construccion de concreto.

Preparación de los estanques, reservorio, bordos y canales de salida	Flora	No existe agente de cambio ya que el polígono del proyecto carece totalmente de este importante componente biológico y los que se logren establecer sobre canales de llamada y drenes se respetaran.
	Suelo	Sellado del suelo en las etapas constructivas del proyecto con la afectación de 367.00 m^2 que soporta las infraestructuras de piso de concreto como compuertas de entrada y salida, carcamo de bombeo, bodegas, campamento y fosa séptica. Posible grado de erosión por viento y agua al dejar expuesto sin agua el espejo de agua de la granja, bordos y caminos durante la etapa de secado, afectación del drenaje vertical en sitios con construccion de concreto.

Preparación de los estanques, reservorio, bordos y canales de salida	Flora	No existe agente de cambio ya que el polígono del proyecto carece totalmente de este importante componente biológico y los que se logren establecer sobre canales de llamada y drenes se respetaran.
	Suelo	Sellado del suelo en las etapas constructivas del proyecto con la afectación de 367.00 m^2 que soporta las infraestructuras de piso de concreto como compuertas de entrada y salida, carcamo de bombeo, bodegas, campamento y fosa séptica. Posible grado de erosión por viento y agua al dejar expuesto sin agua el espejo de agua de la granja, bordos y caminos durante la etapa de secado, afectación del drenaje vertical en sitios con construccion de concreto.

Preparación de los estanques, reservorio, bordos y canales de salida	Flora	No existe agente de cambio ya que el polígono del proyecto carece totalmente de este importante componente biológico y los que se logren establecer sobre canales de llamada y drenes se respetaran.
	Suelo	Sellado del suelo en las etapas constructivas del proyecto con la afectación de 367.00 m^2 que soporta las infraestructuras de piso de concreto como compuertas de entrada y salida, carcamo de bombeo, bodegas, campamento y fosa séptica. Posible grado de erosión por viento y agua al dejar expuesto sin agua el espejo de agua de la granja, bordos y caminos durante la etapa de secado, afectación del drenaje vertical en sitios con construccion de concreto.

Preparación de los estanques, reservorio, bordos y canales de salida	Flora	No existe agente de cambio ya que el polígono del proyecto carece totalmente de este importante componente biológico y los que se logren establecer sobre canales de llamada y drenes se respetaran.
	Suelo	Sellado del suelo en las etapas constructivas del proyecto con la afectación de 367.00 m^2 que soporta las infraestructuras de piso de concreto como compuertas de entrada y salida, carcamo de bombeo, bodegas, campamento y fosa séptica. Posible grado de erosión por viento y agua al dejar expuesto sin agua el espejo de agua de la granja, bordos y caminos durante la etapa de secado, afectación del drenaje vertical en sitios con construccion de concreto.

Preparación de los estanques, reservorio, bordos y canales de salida	Flora	No existe agente de cambio ya que el polígono del proyecto carece totalmente de este importante componente biológico y los que se logren establecer sobre canales de llamada y drenes se respetaran.
	Suelo	Sellado del suelo en las etapas constructivas del proyecto con la afectación de 367.00 m^2 que soporta las infraestructuras de piso de concreto como compuertas de entrada y salida, carcamo de bombeo, bodegas, campamento y fosa séptica. Posible grado de erosión por viento y agua al dejar expuesto sin agua el espejo de agua de la granja, bordos y caminos durante la etapa de secado, afectación del drenaje vertical en sitios con construccion de concreto.

Preparación de los estanques, reservorio, bordos y canales de salida	Flora	No existe agente de cambio ya que el polígono del proyecto carece totalmente de este importante componente biológico y los que se logren establecer sobre canales de llamada y drenes se respetaran.
	Suelo	Sellado del suelo en las etapas constructivas del proyecto con la afectación de 367.00 m^2 que soporta las infraestructuras de piso de concreto como compuertas de entrada y salida, carcamo de bombeo, bodegas, campamento y fosa séptica. Posible grado de erosión por viento y agua al dejar expuesto sin agua el espejo de agua de la granja, bordos y caminos durante la etapa de secado, afectación del drenaje vertical en sitios con construccion de concreto.

Preparación de los estanques, reservorio, bordos y canales de salida	Flora	No existe agente de cambio ya que el polígono del proyecto carece totalmente de este importante componente biológico y los que se logren establecer sobre canales de llamada y drenes se respetaran.
	Suelo	Sellado del suelo en las etapas constructivas del proyecto con la afectación de 367.00 m^2 que soporta las infraestructuras de piso de concreto como compuertas de entrada y salida, carcamo de bombeo, bodegas, campamento y fosa séptica. Posible grado de erosión por viento y agua al dejar expuesto sin agua el espejo de agua de la granja, bordos y caminos durante la etapa de secado, afectación del drenaje vertical en sitios con construccion de concreto.

Preparación de los estanques, reservorio, bordos y canales de salida	Flora	No existe agente de cambio ya que el polígono del proyecto carece totalmente de este importante componente biológico y los que se logren establecer sobre canales de llamada y drenes se respetaran.
	Suelo	Sellado del suelo en las etapas constructivas del proyecto con la afectación de 367.00 m^2 que soporta las infraestructuras de piso de concreto como compuertas de entrada y salida, carcamo de bombeo, bodegas, campamento y fosa séptica. Posible grado de erosión por viento y agua al dejar expuesto sin agua el espejo de agua de la granja, bordos y caminos durante la etapa de secado, afectación del drenaje vertical en sitios con construccion de concreto.

Preparación de los estanques, reservorio, bordos y canales de salida	Flora	No existe agente de cambio ya que el polígono del proyecto carece totalmente de este importante componente biológico y los que se logren establecer sobre canales de llamada y drenes se respetaran.
	Suelo	Sellado del suelo en las etapas constructivas del proyecto con la afectación de 367.00 m^2 que soporta las infraestructuras de piso de concreto como compuertas de entrada y salida, carcamo de bombeo, bodegas, campamento y fosa séptica. Posible grado de erosión por viento y agua al dejar expuesto sin agua el espejo de agua de la granja, bordos y caminos durante la etapa de secado, afectación del drenaje vertical en sitios con construccion de concreto.

Preparación de los estanques, reservorio, bordos y canales de salida	Flora	No existe agente de cambio ya que el polígono del proyecto carece totalmente de este importante componente biológico y los que se logren establecer sobre canales de llamada y drenes se respetaran.
	Suelo	Sellado del suelo en las etapas constructivas del proyecto con la afectación de 367.00 m^2 que soporta las infraestructuras de piso de concreto como compuertas de entrada y salida, carcamo de bombeo, bodegas, campamento y fosa séptica. Posible grado de erosión por viento y agua al dejar expuesto sin agua el espejo de agua de la granja, bordos y caminos durante la etapa de secado, afectación del drenaje vertical en sitios con construccion de concreto.

Preparación de los estanques, reservorio, bordos y canales de salida	Flora	No existe agente de cambio ya que el polígono del proyecto carece totalmente de este importante componente biológico y los que se logren establecer sobre canales de llamada y drenes se respetaran.
	Suelo	Sellado del suelo en las etapas constructivas del proyecto con la afectación de 367.00 m^2 que soporta las infraestructuras de piso de concreto como compuertas de entrada y salida, carcamo de bombeo, bodegas, campamento y fosa séptica. Posible grado de erosión por viento y agua al dejar expuesto sin agua el espejo de agua de la granja, bordos y caminos durante la etapa de secado, afectación del drenaje vertical en sitios con construccion de concreto.

Preparación de los estanques, reservorio, bordos y canales de salida	Flora	No existe agente de cambio ya que el polígono del proyecto carece totalmente de este importante componente biológico y los que se logren establecer sobre canales de llamada y drenes se respetaran.
	Suelo	Sellado del suelo en las etapas constructivas del proyecto con la afectación de 367.00 m^2 que soporta las infraestructuras de piso de concreto como compuertas de entrada y salida, carcamo de bombeo, bodegas, campamento y fosa séptica. Posible grado de erosión por viento y agua al dejar expuesto sin agua el espejo de agua de la granja, bordos y caminos durante la etapa de secado, afectación del drenaje vertical en sitios con construccion de concreto.

Preparación de los estanques, reservorio, bordos y canales de salida	Flora	No existe agente de cambio ya que el polígono del proyecto carece totalmente de este importante componente biológico y los que se logren establecer sobre canales de llamada y drenes se respetaran.
	Suelo	Sellado del suelo en las etapas constructivas del proyecto con la afectación de 367.00 m^2 que soporta las infraestructuras de piso de concreto como compuertas de entrada y salida, carcamo de bombeo, bodegas, campamento y fosa séptica. Posible grado de erosión por viento y agua al dejar expuesto sin agua el espejo de agua de la granja, bordos y caminos durante la etapa de secado, afectación del drenaje vertical en sitios con construccion de concreto.

Preparación de los estanques, reservorio, bordos y canales de salida	Flora	No existe agente de cambio ya que el polígono del proyecto carece totalmente de este importante componente biológico y los que se logren establecer sobre canales de llamada y drenes se respetaran.
	Suelo	Sellado del suelo en las etapas constructivas del proyecto con la afectación de 367.00 m^2 que soporta las infraestructuras de piso de concreto como compuertas de entrada y salida, carcamo de bombeo, bodegas, campamento y fosa séptica. Posible grado de erosión por viento y agua al dejar expuesto sin agua el espejo de agua de la granja, bordos y caminos durante la etapa de secado, afectación del drenaje vertical en sitios con construccion de concreto.

Preparación de los estanques, reservorio, bordos y canales de salida	Flora	No existe agente de cambio ya que el polígono del proyecto carece totalmente de este importante componente biológico y los que se logren establecer sobre canales de llamada y drenes se respetaran.
	Suelo	Sellado del suelo en las etapas constructivas del proyecto con la afectación de 367.00 m^2 que soporta las infraestructuras de piso de concreto como compuertas de entrada y salida, carcamo de bombeo, bodegas, campamento y fosa séptica. Posible grado de erosión por viento y agua al dejar expuesto sin agua el espejo de agua de la granja, bordos y caminos durante la etapa de secado, afectación del drenaje vertical en sitios con construccion de concreto.

Preparación de los estanques, reservorio, bordos y canales de salida	Flora	No existe agente de cambio ya que el polígono del proyecto carece totalmente de este importante componente biológico y los que se logren establecer sobre canales de llamada y drenes se respetaran.
	Suelo	Sellado del suelo en las etapas constructivas del proyecto con la afectación de 367.00 m^2 que soporta las infraestructuras de piso de concreto como compuertas de entrada y salida, carcamo de bombeo, bodegas, campamento y fosa séptica. Posible grado de erosión por viento y agua al dejar expuesto sin agua el espejo de agua de la granja, bordos y caminos durante la etapa de secado, afectación del drenaje vertical en sitios con construccion de concreto.

Preparación de los estanques, reservorio, bordos y canales de salida	Flora	No existe agente de cambio ya que el polígono del proyecto carece totalmente de este importante componente biológico y los que se logren establecer sobre canales de llamada y drenes se respetaran.
	Suelo	Sellado del suelo en las etapas constructivas del proyecto con la afectación de 367.00 m^2 que soporta las infraestructuras de piso de concreto como compuertas de entrada y salida, carcamo de bombeo, bodegas, campamento y fosa séptica. Posible grado de erosión por viento y agua al dejar expuesto sin agua el espejo de agua de la granja, bordos y caminos durante la etapa de secado, afectación del drenaje vertical en sitios con construccion de concreto.

Preparación de los estanques, reservorio, bordos y canales de salida	Flora	No existe agente de cambio ya que el polígono del proyecto carece totalmente de este importante componente biológico y los que se logren establecer sobre canales de llamada y drenes se respetaran.
	Suelo	Sellado del suelo en las etapas constructivas del proyecto con la afectación de 367.00 m^2 que soporta las infraestructuras de piso de concreto como compuertas de entrada y salida, carcamo de bombeo, bodegas, campamento y fosa séptica. Posible grado de erosión por viento y agua al dejar expuesto sin agua el espejo de agua de la granja, bordos y caminos durante la etapa de secado, afectación del drenaje vertical en sitios con construccion de concreto.

Preparación de los estanques, reservorio, bordos y canales de salida	Flora	No existe agente de cambio ya que el polígono del proyecto carece totalmente de este importante componente biológico y los que se logren establecer sobre canales de llamada y drenes se respetaran.
	Suelo	Sellado del suelo en las etapas constructivas del proyecto con la afectación de 367.00 m^2 que soporta las infraestructuras de piso de concreto como compuertas de entrada y salida, carcamo de bombeo, bodegas, campamento y fosa séptica. Posible grado de erosión por viento y agua al dejar expuesto sin agua el espejo de agua de la granja, bordos y caminos durante la etapa de secado, afectación del drenaje vertical en sitios con construccion de concreto.

Preparación de los estanques, reservorio, bordos y canales de salida	Flora	No existe agente de cambio ya que el polígono del proyecto carece totalmente de este importante componente biológico y los que se logren establecer sobre canales de llamada y drenes se respetaran.
	Suelo	Sellado del suelo en las etapas constructivas del proyecto con la afectación de 367.00 m^2 que soporta las infraestructuras de piso de concreto como compuertas de entrada y salida, carcamo de bombeo, bodegas, campamento y fosa séptica. Posible grado de erosión por viento y agua al dejar expuesto sin agua el espejo de agua de la granja, bordos y caminos durante la etapa de secado, afectación del drenaje vertical en sitios con construccion de concreto.

Preparación de los estanques, reservorio, bordos y canales de salida	Flora	No existe agente de cambio ya que el polígono del proyecto carece totalmente de este importante componente biológico y los que se logren establecer sobre canales de llamada y drenes se respetaran.
	Suelo	Sellado del suelo en las etapas constructivas del proyecto con la afectación de 367.00 m^2 que soporta las infraestructuras de piso de concreto como compuertas de entrada y salida, carcamo de bombeo, bodegas, campamento y fosa séptica. Posible grado de erosión por viento y agua al dejar expuesto sin agua el espejo de agua de la granja, bordos y caminos durante la etapa de secado, afectación del drenaje vertical en sitios con construccion de concreto.

Preparación de los estanques, reservorio, bordos y canales de salida	Flora	No existe agente de cambio ya que el polígono del proyecto carece totalmente de este importante componente biológico y los que se logren establecer sobre canales de llamada y drenes se respetaran.
	Suelo	Sellado del suelo en las etapas constructivas del proyecto con la afectación de 367.00 m^2 que soporta las infraestructuras de piso de concreto como compuertas de entrada y salida, carcamo de bombeo, bodegas, campamento y fosa séptica. Posible grado de erosión por viento y agua al dejar expuesto sin agua el espejo de agua de la granja, bordos y caminos durante la etapa de secado, afectación del drenaje vertical en sitios con construccion de concreto.

Preparación de los estanques, reservorio, bordos y canales de salida	Flora	No existe agente de cambio ya que el polígono del proyecto carece totalmente de este importante componente biológico y los que se logren establecer sobre canales de llamada y drenes se respetaran.
	Suelo	Sellado del suelo en las etapas constructivas del proyecto con la afectación de 367.00 m^2 que soporta las infraestructuras de piso de concreto como compuertas de entrada y salida, carcamo de bombeo, bodegas, campamento y fosa séptica. Posible grado de erosión por viento y agua al dejar expuesto sin agua el espejo de agua de la granja, bordos y caminos durante la etapa de secado, afectación del drenaje vertical en sitios con construccion de concreto.

Preparación de los estanques, reservorio, bordos y canales de salida	Flora	No existe agente de cambio ya que el polígono del proyecto carece totalmente de este importante componente biológico y los que se logren establecer sobre canales de llamada y drenes se respetaran.
	Suelo	Sellado del suelo en las etapas constructivas del proyecto con la afectación de 367.00 m^2 que soporta las infraestructuras de piso de concreto como compuertas de entrada y salida, carcamo de bombeo, bodegas, campamento y fosa séptica. Posible grado de erosión por viento y agua al dejar expuesto sin agua el espejo de agua de la granja, bordos y caminos durante la etapa de secado, afectación del drenaje vertical en sitios con construccion de concreto.

Preparación de los estanques, reservorio, bordos y canales de salida	Flora	No existe agente de cambio ya que el polígono del proyecto carece totalmente de este importante componente biológico y los que se logren establecer sobre canales de llamada y drenes se respetaran.
	Suelo	Sellado del suelo en las etapas constructivas del proyecto con la afectación de 367.00 m^2 que soporta las infraestructuras de piso de concreto como compuertas de entrada y salida, carcamo de bombeo, bodegas, campamento y fosa séptica. Posible grado de erosión por viento y agua al dejar expuesto sin agua el espejo de agua de la granja, bordos y caminos durante la etapa de secado, afectación del drenaje vertical en sitios con construccion de concreto.

Preparación de los estanques, reservorio, bordos y canales de salida	Flora	No existe agente de cambio ya que el polígono del proyecto carece totalmente de este importante componente biológico y los que se logren establecer sobre canales de llamada y drenes se respetaran.
	Suelo	Sellado del suelo en las etapas constructivas del proyecto con la afectación de 367.00 m^2 que soporta las infraestructuras de piso de concreto como compuertas de entrada y salida, carcamo de bombeo, bodegas, campamento y fosa séptica. Posible grado de erosión por viento y agua al dejar expuesto sin agua el espejo de agua de la granja, bordos y caminos durante la etapa de secado, afectación del drenaje vertical en sitios con construccion de concreto.

Preparación de los estanques, reservorio, bordos y canales de salida	Flora	No existe agente de cambio ya que el polígono del proyecto carece totalmente de este importante componente biológico y los que se logren establecer sobre canales de llamada y drenes se respetaran.
	Suelo	Sellado del suelo en las etapas constructivas del proyecto con la afectación de 367.00 m^2 que soporta las infraestructuras de piso de concreto como compuertas de entrada y salida, carcamo de bombeo, bodegas, campamento y fosa séptica. Posible grado de erosión por viento y agua al dejar expuesto sin agua el espejo de agua de la granja, bordos y caminos durante la etapa de secado, afectación del drenaje vertical en sitios con construccion de concreto.

Preparación de los estanques, reservorio, bordos y canales de salida	Flora	No existe agente de cambio ya que el polígono del proyecto carece totalmente de este importante componente biológico y los que se logren establecer sobre canales de llamada y drenes se respetaran.
	Suelo	Sellado del suelo en las etapas constructivas del proyecto con la afectación de 367.00 m^2 que soporta las infraestructuras de piso de concreto como compuertas de entrada y salida, carcamo de bombeo, bodegas, campamento y fosa séptica. Posible grado de erosión por viento y agua al dejar expuesto sin agua el espejo de agua de la granja, bordos y caminos durante la etapa de secado, afectación del drenaje vertical en sitios con construccion de concreto.

Preparación de los estanques, reservorio, bordos y canales de salida	Flora	No existe agente de cambio ya que el polígono del proyecto carece totalmente de este importante componente biológico y los que se logren establecer sobre canales de llamada y drenes se respetaran.
	Suelo	Sellado del suelo en las etapas constructivas del proyecto con la afectación de 367.00 m^2 que soporta las infraestructuras de piso de concreto como compuertas de entrada y salida, carcamo de bombeo, bodegas, campamento y fosa séptica. Posible grado de erosión por viento y agua al dejar expuesto sin agua el espejo de agua de la granja, bordos y caminos durante la etapa de secado, afectación del drenaje vertical en sitios con construccion de concreto.

Preparación de los estanques, reservorio, bordos y canales de salida	Flora	No existe agente de cambio ya que el polígono del proyecto carece totalmente de este importante componente biológico y los que se logren establecer sobre canales de llamada y drenes se respetaran.
	Suelo	Sellado del suelo en las etapas constructivas del proyecto con la afectación de 367.00 m^2 que soporta las infraestructuras de piso de concreto como compuertas de entrada y salida, carcamo de bombeo, bodegas, campamento y fosa séptica. Posible grado de erosión por viento y agua al dejar expuesto sin agua el espejo de agua de la granja, bordos y caminos durante la etapa de secado, afectación del drenaje vertical en sitios con construccion de concreto.

Preparación de los estanques, reservorio, bordos y canales de salida	Flora	No existe agente de cambio ya que el polígono del proyecto carece totalmente de este importante componente biológico y los que se logren establecer sobre canales de llamada y drenes se respetaran.
	Suelo	Sellado del suelo en las etapas constructivas del proyecto con la afectación de 367.00 m^2 que soporta las infraestructuras de piso de concreto como compuertas de entrada y salida, carcamo de bombeo, bodegas, campamento y fosa séptica. Posible grado de erosión por viento y agua al dejar expuesto sin agua el espejo de agua de la granja, bordos y caminos durante la etapa de secado, afectación del drenaje vertical en sitios con construccion de concreto.

Preparación de los estanques, reservorio, bordos y canales de salida	Flora	No existe agente de cambio ya que el polígono del proyecto carece totalmente de este importante componente biológico y los que se logren establecer sobre canales de llamada y drenes se respetaran.
	Suelo	Sellado del suelo en las etapas constructivas del proyecto con la afectación de 367.00 m^2 que soporta las infraestructuras de piso de concreto como compuertas de entrada y salida, carcamo de bombeo, bodegas, campamento y fosa séptica. Posible grado de erosión por viento y agua al dejar expuesto sin agua el espejo de agua de la granja, bordos y caminos durante la etapa de secado, afectación del drenaje vertical en sitios con construccion de concreto.

Preparación de los estanques, reservorio, bordos y canales de salida	Flora	No existe agente de cambio ya que el polígono del proyecto carece totalmente de este importante componente biológico y los que se logren establecer sobre canales de llamada y drenes se respetaran.
	Suelo	Sellado del suelo en las etapas constructivas del proyecto con la afectación de 367.00 m^2 que soporta las infraestructuras de piso de concreto como compuertas de entrada y salida, carcamo de bombeo, bodegas, campamento y fosa séptica. Posible grado de erosión por viento y agua al dejar expuesto sin agua el espejo de agua de la granja, bordos y caminos durante la etapa de secado, afectación del drenaje vertical en sitios con construccion de concreto.

Preparación de los estanques, reservorio, bordos y canales de salida	Flora	No existe agente de cambio ya que el polígono del proyecto carece totalmente de este importante componente biológico y los que se logren establecer sobre canales de llamada y drenes se respetaran.
	Suelo	Sellado del suelo en las etapas constructivas del proyecto con la afectación de 367.00 m^2 que soporta las infraestructuras de piso de concreto como compuertas de entrada y salida, carcamo de bombeo, bodegas, campamento y fosa séptica. Posible grado de erosión por viento y agua al dejar expuesto sin agua el espejo de agua de la granja, bordos y caminos durante la etapa de secado, afectación del drenaje vertical en sitios con construccion de concreto.

Preparación de los estanques, reservorio, bordos y canales de salida	Flora	No existe agente de cambio ya que el polígono del proyecto carece totalmente de este importante componente biológico y los que se logren establecer sobre canales de llamada y drenes se respetaran.
	Suelo	Sellado del suelo en las etapas constructivas del proyecto con la afectación de 367.00 m^2 que soporta las infraestructuras de piso de concreto como compuertas de entrada y salida, carcamo de bombeo, bodegas, campamento y fosa séptica. Posible grado de erosión por viento y agua al dejar expuesto sin agua el espejo de agua de la granja, bordos y caminos durante la etapa de secado, afectación del drenaje vertical en sitios con construccion de concreto.

Preparación de los estanques, reservorio, bordos y canales de salida	Flora	No existe agente de cambio ya que el polígono del proyecto carece totalmente de este importante componente biológico y los que se logren establecer sobre canales de llamada y drenes se respetaran.
	Suelo	Sellado del suelo en las etapas constructivas del proyecto con la afectación de 367.00 m^2 que soporta las infraestructuras de piso de concreto como compuertas de entrada y salida, carcamo de bombeo, bodegas, campamento y fosa séptica. Posible grado de erosión por viento y agua al dejar expuesto sin agua el espejo de agua de la granja, bordos y caminos durante la etapa de secado, afectación del drenaje vertical en sitios con construccion de concreto.

Preparación de los estanques, reservorio, bordos y canales de salida	Flora	No existe agente de cambio ya que el polígono del proyecto carece totalmente de este importante componente biológico y los que se logren establecer sobre canales de llamada y drenes se respetaran.
	Suelo	Sellado del suelo en las etapas constructivas del proyecto con la afectación de 367.00 m^2 que soporta las infraestructuras de piso de concreto como compuertas de entrada y salida, carcamo de bombeo, bodegas, campamento y fosa séptica. Posible grado de erosión por viento y agua al dejar expuesto sin agua el espejo de agua de la granja, bordos y caminos durante la etapa de secado, afectación del drenaje vertical en sitios con construccion de concreto.

Preparación de los estanques, reservorio, bordos y canales de salida	Flora	No existe agente de cambio ya que el polígono del proyecto carece totalmente de este importante componente biológico y los que se logren establecer sobre canales de llamada y drenes se respetaran.
	Suelo	Sellado del suelo en las etapas constructivas del proyecto con la afectación de 367.00 m^2 que soporta las infraestructuras de piso de concreto como compuertas de entrada y salida, carcamo de bombeo, bodegas, campamento y fosa séptica. Posible grado de erosión por viento y agua al dejar expuesto sin agua el espejo de agua de la granja, bordos y caminos durante la etapa de secado, afectación del drenaje vertical en sitios con construccion de concreto.

Preparación de los estanques, reservorio, bordos y canales de salida	Flora	No existe agente de cambio ya que el polígono del proyecto carece totalmente de este importante componente biológico y los que se logren establecer sobre canales de llamada y drenes se respetaran.
	Suelo	Sellado del suelo en las etapas constructivas del proyecto con la afectación de 367.00 m^2 que soporta las infraestructuras de piso de concreto como compuertas de entrada y salida, carcamo de bombeo, bodegas, campamento y fosa séptica. Posible grado de erosión por viento y agua al dejar expuesto sin agua el espejo de agua de la granja, bordos y caminos durante la etapa de secado, afectación del drenaje vertical en sitios con construccion de concreto.

Preparación de los estanques, reservorio, bordos y canales de salida	Flora	No existe agente de cambio ya que el polígono del proyecto carece totalmente de este importante componente biológico y los que se logren establecer sobre canales de llamada y drenes se respetaran.
	Suelo	Sellado del suelo en las etapas constructivas del proyecto con la afectación de 367.00 m^2 que soporta las infraestructuras de piso de concreto como compuertas de entrada y salida, carcamo de bombeo, bodegas, campamento y fosa séptica. Posible grado de erosión por viento y agua al dejar expuesto sin agua el espejo de agua de la granja, bordos y caminos durante la etapa de secado, afectación del drenaje vertical en sitios con construccion de concreto.

Preparación de los estanques, reservorio, bordos y canales de salida	Flora	No existe agente de cambio ya que el polígono del proyecto carece totalmente de este importante componente biológico y los que se logren establecer sobre canales de llamada y drenes se respetaran.
	Suelo	Sellado del suelo en las etapas constructivas del proyecto con la afectación de 367.00 m^2 que soporta las infraestructuras de piso de concreto como compuertas de entrada y salida, carcamo de bombeo, bodegas, campamento y fosa séptica. Posible grado de erosión por viento y agua al dejar expuesto sin agua el espejo de agua de la granja, bordos y caminos durante la etapa de secado, afectación del drenaje vertical en sitios con construccion de concreto.

Preparación de los estanques, reservorio, bordos y canales de salida	Flora	No existe agente de cambio ya que el polígono del proyecto carece totalmente de este importante componente biológico y los que se logren establecer sobre canales de llamada y drenes se respetaran.
	Suelo	Sellado del suelo en las etapas constructivas del proyecto con la afectación de 367.00 m^2 que soporta las infraestructuras de piso de concreto como compuertas de entrada y salida, carcamo de bombeo, bodegas, campamento y fosa séptica. Posible grado de erosión por viento y agua al dejar expuesto sin agua el espejo de agua de la granja, bordos y caminos durante la etapa de secado, afectación del drenaje vertical en sitios con construccion de concreto.

Preparación de los estanques, reservorio, bordos y canales de salida	Flora	No existe agente de cambio ya que el polígono del proyecto carece totalmente de este importante componente biológico y los que se logren establecer sobre canales de llamada y drenes se respetaran.
	Suelo	Sellado del suelo en las etapas constructivas del proyecto con la afectación de 367.00 m^2 que soporta las infraestructuras de piso de concreto como compuertas de entrada y salida, carcamo de bombeo, bodegas, campamento y fosa séptica. Posible grado de erosión por viento y agua al dejar expuesto sin agua el espejo de agua de la granja, bordos y caminos durante la etapa de secado, afectación del drenaje vertical en sitios con construccion de concreto.

Preparación de los estanques, reservorio, bordos y canales de salida	Flora	No existe agente de cambio ya que el polígono del proyecto carece totalmente de este importante componente biológico y los que se logren establecer sobre canales de llamada y drenes se respetaran.
	Suelo	Sellado del suelo en las etapas constructivas del proyecto con la afectación de 367.00 m^2 que soporta las infraestructuras de piso de concreto como compuertas de entrada y salida, carcamo de bombeo, bodegas, campamento y fosa séptica. Posible grado de erosión por viento y agua al dejar expuesto sin agua el espejo de agua de la granja, bordos y caminos durante la etapa de secado, afectación del drenaje vertical en sitios con construccion de concreto.

Preparación de los estanques, reservorio, bordos y canales de salida	Flora	No existe agente de cambio ya que el polígono del proyecto carece totalmente de este importante componente biológico y los que se logren establecer sobre canales de llamada y drenes se respetaran.
	Suelo	Sellado del suelo en las etapas constructivas del proyecto con la afectación de 367.00 m^2 que soporta las infraestructuras de piso de concreto como compuertas de entrada y salida, carcamo de bombeo, bodegas, campamento y fosa séptica. Posible grado de erosión por viento y agua al dejar expuesto sin agua el espejo de agua de la granja, bordos y caminos durante la etapa de secado, afectación del drenaje vertical en sitios con construccion de concreto.

Preparación de los estanques, reservorio, bordos y canales de salida	Flora	No existe agente de cambio ya que el polígono del proyecto carece totalmente de este importante componente biológico y los que se logren establecer sobre canales de llamada y drenes se respetaran.
	Suelo	Sellado del suelo en las etapas constructivas del proyecto con la afectación de 367.00 m^2 que soporta las infraestructuras de piso de concreto como compuertas de entrada y salida, carcamo de bombeo, bodegas, campamento y fosa séptica. Posible grado de erosión por viento y agua al dejar expuesto sin agua el espejo de agua de la granja, bordos y caminos durante la etapa de secado, afectación del drenaje vertical en sitios con construccion de concreto.

Preparación de los estanques, reservorio, bordos y canales de salida	Flora	No existe agente de cambio ya que el polígono del proyecto carece totalmente de este importante componente biológico y los que se logren establecer sobre canales de llamada y drenes se respetaran.
	Suelo	Sellado del suelo en las etapas constructivas del proyecto con la afectación de 367.00 m^2 que soporta las infraestructuras de piso de concreto como compuertas de entrada y salida, carcamo de bombeo, bodegas, campamento y fosa séptica. Posible grado de erosión por viento y agua al dejar expuesto sin agua el espejo de agua de la granja, bordos y caminos durante la etapa de secado, afectación del drenaje vertical en sitios con construccion de concreto.

Preparación de los estanques, reservorio, bordos y canales de salida	Flora	No existe agente de cambio ya que el polígono del proyecto carece totalmente de este importante componente biológico y los que se logren establecer sobre canales de llamada y drenes se respetaran.
	Suelo	Sellado del suelo en las etapas constructivas del proyecto con la afectación de 367.00 m^2 que soporta las infraestructuras de piso de concreto como compuertas de entrada y salida, carcamo de bombeo, bodegas, campamento y fosa séptica. Posible grado de erosión por viento y agua al dejar expuesto sin agua el espejo de agua de la granja, bordos y caminos durante la etapa de secado, afectación del drenaje vertical en sitios con construccion de concreto.

Preparación de los estanques, reservorio, bordos y canales de salida	Flora	No existe agente de cambio ya que el polígono del proyecto carece totalmente de este importante componente biológico y los que se logren establecer sobre canales de llamada y drenes se respetaran.
	Suelo	Sellado del suelo en las etapas constructivas del proyecto con la afectación de 367.00 m^2 que soporta las infraestructuras de piso de concreto como compuertas de entrada y salida, carcamo de bombeo, bodegas, campamento y fosa séptica. Posible grado de erosión por viento y agua al dejar expuesto sin agua el espejo de agua de la granja, bordos y caminos durante la etapa de secado, afectación del drenaje vertical en sitios con construccion de concreto.

Preparación de los estanques, reservorio, bordos y canales de salida	Flora	No existe agente de cambio ya que el polígono del proyecto carece totalmente de este importante componente biológico y los que se logren establecer sobre canales de llamada y drenes se respetaran.
	Suelo	Sellado del suelo en las etapas constructivas del proyecto con la afectación de 367.00 m^2 que soporta las infraestructuras de piso de concreto como compuertas de entrada y salida, carcamo de bombeo, bodegas, campamento y fosa séptica. Posible grado de erosión por viento y agua al dejar expuesto sin agua el espejo de agua de la granja, bordos y caminos durante la etapa de secado, afectación del drenaje vertical en sitios con construccion de concreto.

Preparación de los estanques, reservorio, bordos y canales de salida	Flora	No existe agente de cambio ya que el polígono del proyecto carece totalmente de este importante componente biológico y los que se logren establecer sobre canales de llamada y drenes se respetaran.
	Suelo	Sellado del suelo en las etapas constructivas del proyecto con la afectación de 367.00 m^2 que soporta las infraestructuras de piso de concreto como compuertas de entrada y salida, carcamo de bombeo, bodegas, campamento y fosa séptica. Posible grado de erosión por viento y agua al dejar expuesto sin agua el espejo de agua de la granja, bordos y caminos durante la etapa de secado, afectación del drenaje vertical en sitios con construccion de concreto.

Preparación de los estanques, reservorio, bordos y canales de salida	Flora	No existe agente de cambio ya que el polígono del proyecto carece totalmente de este importante componente biológico y los que se logren establecer sobre canales de llamada y drenes se respetaran.
	Suelo	Sellado del suelo en las etapas constructivas del proyecto con la afectación de 367.00 m^2 que soporta las infraestructuras de piso de concreto como compuertas de entrada y salida, carcamo de bombeo, bodegas, campamento y fosa séptica. Posible grado de erosión por viento y agua al dejar expuesto sin agua el espejo de agua de la granja, bordos y caminos durante la etapa de secado, afectación del drenaje vertical en sitios con construccion de concreto.

Preparación de los estanques, reservorio, bordos y canales de salida	Flora	No existe agente de cambio ya que el polígono del proyecto carece totalmente de este importante componente biológico y los que se logren establecer sobre canales de llamada y drenes se respetaran.
	Suelo	Sellado del suelo en las etapas constructivas del proyecto con la afectación de 367.00 m^2 que soporta las infraestructuras de piso de concreto como compuertas de entrada y salida, carcamo de bombeo, bodegas, campamento y fosa séptica. Posible grado de erosión por viento y agua al dejar expuesto sin agua el espejo de agua de la granja, bordos y caminos durante la etapa de secado, afectación del drenaje vertical en sitios con construccion de concreto.

Preparación de los estanques, reservorio, bordos y canales de salida	Flora	No existe agente de cambio ya que el polígono del proyecto carece totalmente de este importante componente biológico y los que se logren establecer sobre canales de llamada y drenes se respetaran.
	Suelo	Sellado del suelo en las etapas constructivas del proyecto con la afectación de 367.00 m^2 que soporta las infraestructuras de piso de concreto como compuertas de entrada y salida, carcamo de bombeo, bodegas, campamento y fosa séptica. Posible grado de erosión por viento y agua al dejar expuesto sin agua el espejo de agua de la granja, bordos y caminos durante la etapa de secado, afectación del drenaje vertical en sitios con construccion de concreto.

Preparación de los estanques, reservorio, bordos y canales de salida	Flora	No existe agente de cambio ya que el polígono del proyecto carece totalmente de este importante componente biológico y los que se logren establecer sobre canales de llamada y drenes se respetaran.
	Suelo	Sellado del suelo en las etapas constructivas del proyecto con la afectación de 367.00 m^2 que soporta las infraestructuras de piso de concreto como compuertas de entrada y salida, carcamo de bombeo, bodegas, campamento y fosa séptica. Posible grado de erosión por viento y agua al dejar expuesto sin agua el espejo de agua de la granja, bordos y caminos durante la etapa de secado, afectación del drenaje vertical en sitios con construccion de concreto.

Preparación de los estanques, reservorio, bordos y canales de salida	Flora	No existe agente de cambio ya que el polígono del proyecto carece totalmente de este importante componente biológico y los que se logren establecer sobre canales de llamada y drenes se respetaran.
	Suelo	Sellado del suelo en las etapas constructivas del proyecto con la afectación de 367.00 m^2 que soporta las infraestructuras de piso de concreto como compuertas de entrada y salida, carcamo de bombeo, bodegas, campamento y fosa séptica. Posible grado de erosión por viento y agua al dejar expuesto sin agua el espejo de agua de la granja, bordos y caminos durante la etapa de secado, afectación del drenaje vertical en sitios con construccion de concreto.

Preparación de los estanques, reservorio, bordos y canales de salida	Flora	No existe agente de cambio ya que el polígono del proyecto carece totalmente de este importante componente biológico y los que se logren establecer sobre canales de llamada y drenes se respetaran.
	Suelo	Sellado del suelo en las etapas constructivas del proyecto con la afectación de 367.00 m^2 que soporta las infraestructuras de piso de concreto como compuertas de entrada y salida, carcamo de bombeo, bodegas, campamento y fosa séptica. Posible grado de erosión por viento y agua al dejar expuesto sin agua el espejo de agua de la granja, bordos y caminos durante la etapa de secado, afectación del drenaje vertical en sitios con construccion de concreto.

Preparación de los estanques, reservorio, bordos y canales de salida	Flora	No existe agente de cambio ya que el polígono del proyecto carece totalmente de este importante componente biológico y los que se logren establecer sobre canales de llamada y drenes se respetaran.
	Suelo	Sellado del suelo en las etapas constructivas del proyecto con la afectación de 367.00 m^2 que soporta las infraestructuras de piso de concreto como compuertas de entrada y salida, carcamo de bombeo, bodegas, campamento y fosa séptica. Posible grado de erosión por viento y agua al dejar expuesto sin agua el espejo de agua de la granja, bordos y caminos durante la etapa de secado, afectación del drenaje vertical en sitios con construccion de concreto.

Preparación de los estanques, reservorio, bordos y canales de salida	Flora	No existe agente de cambio ya que el polígono del proyecto carece totalmente de este importante componente biológico y los que se logren establecer sobre canales de llamada y drenes se respetaran.
	Suelo	Sellado del suelo en las etapas constructivas del proyecto con la afectación de 367.00 m^2 que soporta las infraestructuras de piso de concreto como compuertas de entrada y salida, carcamo de bombeo, bodegas, campamento y fosa séptica. Posible grado de erosión por viento y agua al dejar expuesto sin agua el espejo de agua de la granja, bordos y caminos durante la etapa de secado, afectación del drenaje vertical en sitios con construccion de concreto.

Preparación de los estanques, reservorio, bordos y canales de salida	Flora	No existe agente de cambio ya que el polígono del proyecto carece totalmente de este importante componente biológico y los que se logren establecer sobre canales de llamada y drenes se respetaran.
	Suelo	Sellado del suelo en las etapas constructivas del proyecto con la afectación de 367.00 m^2 que soporta las infraestructuras de piso de concreto como compuertas de entrada y salida, carcamo de bombeo, bodegas, campamento y fosa séptica. Posible grado de erosión por viento y agua al dejar expuesto sin agua el espejo de agua de la granja, bordos y caminos durante la etapa de secado, afectación del drenaje vertical en sitios con construccion de concreto.

Preparación de los estanques, reservorio, bordos y canales de salida	Flora	No existe agente de cambio ya que el polígono del proyecto carece totalmente de este importante componente biológico y los que se logren establecer sobre canales de llamada y drenes se respetaran.
	Suelo	Sellado del suelo en las etapas constructivas del proyecto con la afectación de 367.00 m^2 que soporta las infraestructuras de piso de concreto como compuertas de entrada y salida, carcamo de bombeo, bodegas, campamento y fosa séptica. Posible grado de erosión por viento y agua al dejar expuesto sin agua el espejo de agua de la granja, bordos y caminos durante la etapa de secado, afectación del drenaje vertical en sitios con construccion de concreto.

Preparación de los estanques, reservorio, bordos y canales de salida	Flora	No existe agente de cambio ya que el polígono del proyecto carece totalmente de este importante componente biológico y los que se logren establecer sobre canales de llamada y drenes se respetaran.
	Suelo	Sellado del suelo en las etapas constructivas del proyecto con la afectación de 367.00 m^2 que soporta las infraestructuras de piso de concreto como compuertas de entrada y salida, carcamo de bombeo, bodegas, campamento y fosa séptica. Posible grado de erosión por viento y agua al dejar expuesto sin agua el espejo de agua de la granja, bordos y caminos durante la etapa de secado, afectación del drenaje vertical en sitios con construccion de concreto.

Preparación de los estanques, reservorio, bordos y canales de salida	Flora	No existe agente de cambio ya que el polígono del proyecto carece totalmente de este importante componente biológico y los que se logren establecer sobre canales de llamada y drenes se respetaran.
	Suelo	Sellado del suelo en las etapas constructivas del proyecto con la afectación de 367.00 m^2 que soporta las infraestructuras de piso de concreto como compuertas de entrada y salida, carcamo de bombeo, bodegas, campamento y fosa séptica. Posible grado de erosión por viento y agua al dejar expuesto sin agua el espejo de agua de la granja, bordos y caminos durante la etapa de secado, afectación del drenaje vertical en sitios con construccion de concreto.

Preparación de los estanques, reservorio, bordos y canales de salida	Flora	No existe agente de cambio ya que el polígono del proyecto carece totalmente de este importante componente biológico y los que se logren establecer sobre canales de llamada y drenes se respetaran.
	Suelo	Sellado del suelo en las etapas constructivas del proyecto con la afectación de 367.00 m^2 que soporta las infraestructuras de piso de concreto como compuertas de entrada y salida, carcamo de bombeo, bodegas, campamento y fosa séptica. Posible grado de erosión por viento y agua al dejar expuesto sin agua el espejo de agua de la granja, bordos y caminos durante la etapa de secado, afectación del drenaje vertical en sitios con construccion de concreto.

Preparación de los estanques, reservorio, bordos y canales de salida	Flora	No existe agente de cambio ya que el polígono del proyecto carece totalmente de este importante componente biológico y los que se logren establecer sobre canales de llamada y drenes se respetaran.
	Suelo	Sellado del suelo en las etapas constructivas del proyecto con la afectación de 367.00 m^2 que soporta las infraestructuras de piso de concreto como compuertas de entrada y salida, carcamo de bombeo, bodegas, campamento y fosa séptica. Posible grado de erosión por viento y agua al dejar expuesto sin agua el espejo de agua de la granja, bordos y caminos durante la etapa de secado, afectación del drenaje vertical en sitios con construccion de concreto.

Preparación de los estanques, reservorio, bordos y canales de salida	Flora	No existe agente de cambio ya que el polígono del proyecto carece totalmente de este importante componente biológico y los que se logren establecer sobre canales de llamada y drenes se respetaran.
	Suelo	Sellado del suelo en las etapas constructivas del proyecto con la afectación de 367.00 m^2 que soporta las infraestructuras de piso de concreto como compuertas de entrada y salida, carcamo de bombeo, bodegas, campamento y fosa séptica. Posible grado de erosión por viento y agua al dejar expuesto sin agua el espejo de agua de la granja, bordos y caminos durante la etapa de secado, afectación del drenaje vertical en sitios con construccion de concreto.

Preparación de los estanques, reservorio, bordos y canales de salida	Flora	No existe agente de cambio ya que el polígono del proyecto carece totalmente de este importante componente biológico y los que se logren establecer sobre canales de llamada y drenes se respetaran.
	Suelo	Sellado del suelo en las etapas constructivas del proyecto con la afectación de 367.00 m^2 que soporta las infraestructuras de piso de concreto como compuertas de entrada y salida, carcamo de bombeo, bodegas, campamento y fosa séptica. Posible grado de erosión por viento y agua al dejar expuesto sin agua el espejo de agua de la granja, bordos y caminos durante la etapa de secado, afectación del drenaje vertical en sitios con construccion de concreto.

Preparación de los estanques, reservorio, bordos y canales de salida	Flora	No existe agente de cambio ya que el polígono del proyecto carece totalmente de este importante componente biológico y los que se logren establecer sobre canales de llamada y drenes se respetaran.
	Suelo	Sellado del suelo en las etapas constructivas del proyecto con la afectación de 367.00 m^2 que soporta las infraestructuras de piso de concreto como compuertas de entrada y salida, carcamo de bombeo, bodegas, campamento y fosa séptica. Posible grado de erosión por viento y agua al dejar expuesto sin agua el espejo de agua de la granja, bordos y caminos durante la etapa de secado, afectación del drenaje vertical en sitios con construccion de concreto.

Preparación de los estanques, reservorio, bordos y canales de salida	Flora	No existe agente de cambio ya que el polígono del proyecto carece totalmente de este importante componente biológico y los que se logren establecer sobre canales de llamada y drenes se respetaran.
	Suelo	Sellado del suelo en las etapas constructivas del proyecto con la afectación de 367.00 m^2 que soporta las infraestructuras de piso de concreto como compuertas de entrada y salida, carcamo de bombeo, bodegas, campamento y fosa séptica. Posible grado de erosión por viento y agua al dejar expuesto sin agua el espejo de agua de la granja, bordos y caminos durante la etapa de secado, afectación del drenaje vertical en sitios con construccion de concreto.

Preparación de los estanques, reservorio, bordos y canales de salida	Flora	No existe agente de cambio ya que el polígono del proyecto carece totalmente de este importante componente biológico y los que se logren establecer sobre canales de llamada y drenes se respetaran.
	Suelo	Sellado del suelo en las etapas constructivas del proyecto con la afectación de 367.00 m^2 que soporta las infraestructuras de piso de concreto como compuertas de entrada y salida, carcamo de bombeo, bodegas, campamento y fosa séptica. Posible grado de erosión por viento y agua al dejar expuesto sin agua el espejo de agua de la granja, bordos y caminos durante la etapa de secado, afectación del drenaje vertical en sitios con construccion de concreto.

Preparación de los estanques, reservorio, bordos y canales de salida	Flora	No existe agente de cambio ya que el polígono del proyecto carece totalmente de este importante componente biológico y los que se logren establecer sobre canales de llamada y drenes se respetaran.
	Suelo	Sellado del suelo en las etapas constructivas del proyecto con la afectación de 367.00 m^2 que soporta las infraestructuras de piso de concreto como compuertas de entrada y salida, carcamo de bombeo, bodegas, campamento y fosa séptica. Posible grado de erosión por viento y agua al dejar expuesto sin agua el espejo de agua de la granja, bordos y caminos durante la etapa de secado, afectación del drenaje vertical en sitios con construccion de concreto.

Preparación de los estanques, reservorio, bordos y canales de salida	Flora	No existe agente de cambio ya que el polígono del proyecto carece totalmente de este importante componente biológico y los que se logren establecer sobre canales de llamada y drenes se respetaran.
	Suelo	Sellado del suelo en las etapas constructivas del proyecto con la afectación de 367.00 m^2 que soporta las infraestructuras de piso de concreto como compuertas de entrada y salida, carcamo de bombeo, bodegas, campamento y fosa séptica. Posible grado de erosión por viento y agua al dejar expuesto sin agua el espejo de agua de la granja, bordos y caminos durante la etapa de secado, afectación del drenaje vertical en sitios con construccion de concreto.

Preparación de los estanques, reservorio, bordos y canales de salida	Flora	No existe agente de cambio ya que el polígono del proyecto carece totalmente de este importante componente biológico y los que se logren establecer sobre canales de llamada y drenes se respetaran.
	Suelo	Sellado del suelo en las etapas constructivas del proyecto con la afectación de 367.00 m^2 que soporta las infraestructuras de piso de concreto como compuertas de entrada y salida, carcamo de bombeo, bodegas, campamento y fosa séptica. Posible grado de erosión por viento y agua al dejar expuesto sin agua el espejo de agua de la granja, bordos y caminos durante la etapa de secado, afectación del drenaje vertical en sitios con construccion de concreto.

Preparación de los estanques, reservorio, bordos y canales de salida	Flora	No existe agente de cambio ya que el polígono del proyecto carece totalmente de este importante componente biológico y los que se logren establecer sobre canales de llamada y drenes se respetaran.
	Suelo	Sellado del suelo en las etapas constructivas del proyecto con la afectación de 367.00 m^2 que soporta las infraestructuras de piso de concreto como compuertas de entrada y salida, carcamo de bombeo, bodegas, campamento y fosa séptica. Posible grado de erosión por viento y agua al dejar expuesto sin agua el espejo de agua de la granja, bordos y caminos durante la etapa de secado, afectación del drenaje vertical en sitios con construccion de concreto.

Preparación de los estanques, reservorio, bordos y canales de salida	Flora	No existe agente de cambio ya que el polígono del proyecto carece totalmente de este importante componente biológico y los que se logren establecer sobre canales de llamada y drenes se respetaran.
	Suelo	Sellado del suelo en las etapas constructivas del proyecto con la afectación de 367.00 m^2 que soporta las infraestructuras de piso de concreto como compuertas de entrada y salida, carcamo de bombeo, bodegas, campamento y fosa séptica. Posible grado de erosión por viento y agua al dejar expuesto sin agua el espejo de agua de la granja, bordos y caminos durante la etapa de secado, afectación del drenaje vertical en sitios con construccion de concreto.

Preparación de los estanques, reservorio, bordos y canales de salida	Flora	No existe agente de cambio ya que el polígono del proyecto carece totalmente de este importante componente biológico y los que se logren establecer sobre canales de llamada y drenes se respetaran.
	Suelo	Sellado del suelo en las etapas constructivas del proyecto con la afectación de 367.00 m^2 que soporta las infraestructuras de piso de concreto como compuertas de entrada y salida, carcamo de bombeo, bodegas, campamento y fosa séptica. Posible grado de erosión por viento y agua al dejar expuesto sin agua el espejo de agua de la granja, bordos y caminos durante la etapa de secado, afectación del drenaje vertical en sitios con construccion de concreto.

Preparación de los estanques, reservorio, bordos y canales de salida	Flora	No existe agente de cambio ya que el polígono del proyecto carece totalmente de este importante componente biológico y los que se logren establecer sobre canales de llamada y drenes se respetaran.
	Suelo	Sellado del suelo en las etapas constructivas del proyecto con la afectación de 367.00 m^2 que soporta las infraestructuras de piso de concreto como compuertas de entrada y salida, carcamo de bombeo, bodegas, campamento y fosa séptica. Posible grado de erosión por viento y agua al dejar expuesto sin agua el espejo de agua de la granja, bordos y caminos durante la etapa de secado, afectación del drenaje vertical en sitios con construccion de concreto.

Preparación de los estanques, reservorio, bordos y canales de salida	Flora	No existe agente de cambio ya que el polígono del proyecto carece totalmente de este importante componente biológico y los que se logren establecer sobre canales de llamada y drenes se respetaran.
	Suelo	Sellado del suelo en las etapas constructivas del proyecto con la afectación de 367.00 m^2 que soporta las infraestructuras de piso de concreto como compuertas de entrada y salida, carcamo de bombeo, bodegas, campamento y fosa séptica. Posible grado de erosión por viento y agua al dejar expuesto sin agua el espejo de agua de la granja, bordos y caminos durante la etapa de secado, afectación del drenaje vertical en sitios con construccion de concreto.

Preparación de los estanques, reservorio, bordos y canales de salida	Flora	No existe agente de cambio ya que el polígono del proyecto carece totalmente de este importante componente biológico y los que se logren establecer sobre canales de llamada y drenes se respetaran.
	Suelo	Sellado del suelo en las etapas constructivas del proyecto con la afectación de 367.00 m^2 que soporta las infraestructuras de piso de concreto como compuertas de entrada y salida, carcamo de bombeo, bodegas, campamento y fosa séptica. Posible grado de erosión por viento y agua al dejar expuesto sin agua el espejo de agua de la granja, bordos y caminos durante la etapa de secado, afectación del drenaje vertical en sitios con construccion de concreto.

Preparación de los estanques, reservorio, bordos y canales de salida	Flora	No existe agente de cambio ya que el polígono del proyecto carece totalmente de este importante componente biológico y los que se logren establecer sobre canales de llamada y drenes se respetaran.
	Suelo	Sellado del suelo en las etapas constructivas del proyecto con la afectación de 367.00 m^2 que soporta las infraestructuras de piso de concreto como compuertas de entrada y salida, carcamo de bombeo, bodegas, campamento y fosa séptica. Posible grado de erosión por viento y agua al dejar expuesto sin agua el espejo de agua de la granja, bordos y caminos durante la etapa de secado, afectación del drenaje vertical en sitios con construccion de concreto.

Preparación de los estanques, reservorio, bordos y canales de salida	Flora	No existe agente de cambio ya que el polígono del proyecto carece totalmente de este importante componente biológico y los que se logren establecer sobre canales de llamada y drenes se respetaran.
	Suelo	Sellado del suelo en las etapas constructivas del proyecto con la afectación de 367.00 m^2 que soporta las infraestructuras de piso de concreto como compuertas de entrada y salida, carcamo de bombeo, bodegas, campamento y fosa séptica. Posible grado de erosión por viento y agua al dejar expuesto sin agua el espejo de agua de la granja, bordos y caminos durante la etapa de secado, afectación del drenaje vertical en sitios con construccion de concreto.

Preparación de los estanques, reservorio, bordos y canales de salida	Flora	No existe agente de cambio ya que el polígono del proyecto carece totalmente de este importante componente biológico y los que se logren establecer sobre canales de llamada y drenes se respetaran.
	Suelo	Sellado del suelo en las etapas constructivas del proyecto con la afectación de 367.00 m^2 que soporta las infraestructuras de piso de concreto como compuertas de entrada y salida, carcamo de bombeo, bodegas, campamento y fosa séptica. Posible grado de erosión por viento y agua al dejar expuesto sin agua el espejo de agua de la granja, bordos y caminos durante la etapa de secado, afectación del drenaje vertical en sitios con construccion de concreto.

Preparación de los estanques, reservorio, bordos y canales de salida	Flora	No existe agente de cambio ya que el polígono del proyecto carece totalmente de este importante componente biológico y los que se logren establecer sobre canales de llamada y drenes se respetaran.
	Suelo	Sellado del suelo en las etapas constructivas del proyecto con la afectación de 367.00 m^2 que soporta las infraestructuras de piso de concreto como compuertas de entrada y salida, carcamo de bombeo, bodegas, campamento y fosa séptica. Posible grado de erosión por viento y agua al dejar expuesto sin agua el espejo de agua de la granja, bordos y caminos durante la etapa de secado, afectación del drenaje vertical en sitios con construccion de concreto.

Preparación de los estanques, reservorio, bordos y canales de salida	Flora	No existe agente de cambio ya que el polígono del proyecto carece totalmente de este importante componente biológico y los que se logren establecer sobre canales de llamada y drenes se respetaran.
	Suelo	Sellado del suelo en las etapas constructivas del proyecto con la afectación de 367.00 m^2 que soporta las infraestructuras de piso de concreto como compuertas de entrada y salida, carcamo de bombeo, bodegas, campamento y fosa séptica. Posible grado de erosión por viento y agua al dejar expuesto sin agua el espejo de agua de la granja, bordos y caminos durante la etapa de secado, afectación del drenaje vertical en sitios con construccion de concreto.

Preparación de los estanques, reservorio, bordos y canales de salida	Flora	No existe agente de cambio ya que el polígono del proyecto carece totalmente de este importante componente biológico y los que se logren establecer sobre canales de llamada y drenes se respetaran.
	Suelo	Sellado del suelo en las etapas constructivas del proyecto con la afectación de 367.00 m^2 que soporta las infraestructuras de piso de concreto como compuertas de entrada y salida, carcamo de bombeo, bodegas, campamento y fosa séptica. Posible grado de erosión por viento y agua al dejar expuesto sin agua el espejo de agua de la granja, bordos y caminos durante la etapa de secado, afectación del drenaje vertical en sitios con construccion de concreto.

Preparación de los estanques, reservorio, bordos y canales de salida	Flora	No existe agente de cambio ya que el polígono del proyecto carece totalmente de este importante componente biológico y los que se logren establecer sobre canales de llamada y drenes se respetaran.
	Suelo	Sellado del suelo en las etapas constructivas del proyecto con la afectación de 367.00 m^2 que soporta las infraestructuras de piso de concreto como compuertas de entrada y salida, carcamo de bombeo, bodegas, campamento y fosa séptica. Posible grado de erosión por viento y agua al dejar expuesto sin agua el espejo de agua de la granja, bordos y caminos durante la etapa de secado, afectación del drenaje vertical en sitios con construccion de concreto.

Preparación de los estanques, reservorio, bordos y canales de salida	Flora	No existe agente de cambio ya que el polígono del proyecto carece totalmente de este importante componente biológico y los que se logren establecer sobre canales de llamada y drenes se respetaran.
	Suelo	Sellado del suelo en las etapas constructivas del proyecto con la afectación de 367.00 m^2 que soporta las infraestructuras de piso de concreto como compuertas de entrada y salida, carcamo de bombeo, bodegas, campamento y fosa séptica. Posible grado de erosión por viento y agua al dejar expuesto sin agua el espejo de agua de la granja, bordos y caminos durante la etapa de secado, afectación del drenaje vertical en sitios con construccion de concreto.

Preparación de los estanques, reservorio, bordos y canales de salida	Flora	No existe agente de cambio ya que el polígono del proyecto carece totalmente de este importante componente biológico y los que se logren establecer sobre canales de llamada y drenes se respetaran.
	Suelo	Sellado del suelo en las etapas constructivas del proyecto con la afectación de 367.00 m^2 que soporta las infraestructuras de piso de concreto como compuertas de entrada y salida, carcamo de bombeo, bodegas, campamento y fosa séptica. Posible grado de erosión por viento y agua al dejar expuesto sin agua el espejo de agua de la granja, bordos y caminos durante la etapa de secado, afectación del drenaje vertical en sitios con construccion de concreto.

Preparación de los estanques, reservorio, bordos y canales de salida	Flora	No existe agente de cambio ya que el polígono del proyecto carece totalmente de este importante componente biológico y los que se logren establecer sobre canales de llamada y drenes se respetaran.
	Suelo	Sellado del suelo en las etapas constructivas del proyecto con la afectación de 367.00 m^2 que soporta las infraestructuras de piso de concreto como compuertas de entrada y salida, carcamo de bombeo, bodegas, campamento y fosa séptica. Posible grado de erosión por viento y agua al dejar expuesto sin agua el espejo de agua de la granja, bordos y caminos durante la etapa de secado, afectación del drenaje vertical en sitios con construccion de concreto.

Preparación de los estanques, reservorio, bordos y canales de salida	Flora	No existe agente de cambio ya que el polígono del proyecto carece totalmente de este importante componente biológico y los que se logren establecer sobre canales de llamada y drenes se respetaran.
	Suelo	Sellado del suelo en las etapas constructivas del proyecto con la afectación de 367.00 m^2 que soporta las infraestructuras de piso de concreto como compuertas de entrada y salida, carcamo de bombeo, bodegas, campamento y fosa séptica. Posible grado de erosión por viento y agua al dejar expuesto sin agua el espejo de agua de la granja, bordos y caminos durante la etapa de secado, afectación del drenaje vertical en sitios con construccion de concreto.

Preparación de los estanques, reservorio, bordos y canales de salida	Flora	No existe agente de cambio ya que el polígono del proyecto carece totalmente de este importante componente biológico y los que se logren establecer sobre canales de llamada y drenes se respetaran.
	Suelo	Sellado del suelo en las etapas constructivas del proyecto con la afectación de 367.00 m^2 que soporta las infraestructuras de piso de concreto como compuertas de entrada y salida, carcamo de bombeo, bodegas, campamento y fosa séptica. Posible grado de erosión por viento y agua al dejar expuesto sin agua el espejo de agua de la granja, bordos y caminos durante la etapa de secado, afectación del drenaje vertical en sitios con construccion de concreto.

Preparación de los estanques, reservorio, bordos y canales de salida	Flora	No existe agente de cambio ya que el polígono del proyecto carece totalmente de este importante componente biológico y los que se logren establecer sobre canales de llamada y drenes se respetaran.
	Suelo	Sellado del suelo en las etapas constructivas del proyecto con la afectación de 367.00 m^2 que soporta las infraestructuras de piso de concreto como compuertas de entrada y salida, carcamo de bombeo, bodegas, campamento y fosa séptica. Posible grado de erosión por viento y agua al dejar expuesto sin agua el espejo de agua de la granja, bordos y caminos durante la etapa de secado, afectación del drenaje vertical en sitios con construccion de concreto.

Preparación de los estanques, reservorio, bordos y canales de salida	Flora	No existe agente de cambio ya que el polígono del proyecto carece totalmente de este importante componente biológico y los que se logren establecer sobre canales de llamada y drenes se respetaran.
	Suelo	Sellado del suelo en las etapas constructivas del proyecto con la afectación de 367.00 m^2 que soporta las infraestructuras de piso de concreto como compuertas de entrada y salida, carcamo de bombeo, bodegas, campamento y fosa séptica. Posible grado de erosión por viento y agua al dejar expuesto sin agua el espejo de agua de la granja, bordos y caminos durante la etapa de secado, afectación del drenaje vertical en sitios con construccion de concreto.

Preparación de los estanques, reservorio, bordos y canales de salida	Flora	No existe agente de cambio ya que el polígono del proyecto carece totalmente de este importante componente biológico y los que se logren establecer sobre canales de llamada y drenes se respetaran.
	Suelo	Sellado del suelo en las etapas constructivas del proyecto con la afectación de 367.00 m^2 que soporta las infraestructuras de piso de concreto como compuertas de entrada y salida, carcamo de bombeo, bodegas, campamento y fosa séptica. Posible grado de erosión por viento y agua al dejar expuesto sin agua el espejo de agua de la granja, bordos y caminos durante la etapa de secado, afectación del drenaje vertical en sitios con construccion de concreto.

Preparación de los estanques, reservorio, bordos y canales de salida	Flora	No existe agente de cambio ya que el polígono del proyecto carece totalmente de este importante componente biológico y los que se logren establecer sobre canales de llamada y drenes se respetaran.
	Suelo	Sellado del suelo en las etapas constructivas del proyecto con la afectación de 367.00 m^2 que soporta las infraestructuras de piso de concreto como compuertas de entrada y salida, carcamo de bombeo, bodegas, campamento y fosa séptica. Posible grado de erosión por viento y agua al dejar expuesto sin agua el espejo de agua de la granja, bordos y caminos durante la etapa de secado, afectación del drenaje vertical en sitios con construccion de concreto.

Preparación de los estanques, reservorio, bordos y canales de salida	Flora	No existe agente de cambio ya que el polígono del proyecto carece totalmente de este importante componente biológico y los que se logren establecer sobre canales de llamada y drenes se respetaran.
	Suelo	Sellado del suelo en las etapas constructivas del proyecto con la afectación de 367.00 m^2 que soporta las infraestructuras de piso de concreto como compuertas de entrada y salida, carcamo de bombeo, bodegas, campamento y fosa séptica. Posible grado de erosión por viento y agua al dejar expuesto sin agua el espejo de agua de la granja, bordos y caminos durante la etapa de secado, afectación del drenaje vertical en sitios con construccion de concreto.

Preparación de los estanques, reservorio, bordos y canales de salida	Flora	No existe agente de cambio ya que el polígono del proyecto carece totalmente de este importante componente biológico y los que se logren establecer sobre canales de llamada y drenes se respetaran.
	Suelo	Sellado del suelo en las etapas constructivas del proyecto con la afectación de 367.00 m^2 que soporta las infraestructuras de piso de concreto como compuertas de entrada y salida, carcamo de bombeo, bodegas, campamento y fosa séptica. Posible grado de erosión por viento y agua al dejar expuesto sin agua el espejo de agua de la granja, bordos y caminos durante la etapa de secado, afectación del drenaje vertical en sitios con construccion de concreto.

Preparación de los estanques, reservorio, bordos y canales de salida	Flora	No existe agente de cambio ya que el polígono del proyecto carece totalmente de este importante componente biológico y los que se logren establecer sobre canales de llamada y drenes se respetaran.
	Suelo	Sellado del suelo en las etapas constructivas del proyecto con la afectación de 367.00 m^2 que soporta las infraestructuras de piso de concreto como compuertas de entrada y salida, carcamo de bombeo, bodegas, campamento y fosa séptica. Posible grado de erosión por viento y agua al dejar expuesto sin agua el espejo de agua de la granja, bordos y caminos durante la etapa de secado, afectación del drenaje vertical en sitios con construccion de concreto.

Preparación de los estanques, reservorio, bordos y canales de salida	Flora	No existe agente de cambio ya que el polígono del proyecto carece totalmente de este importante componente biológico y los que se logren establecer sobre canales de llamada y drenes se respetaran.
	Suelo	Sellado del suelo en las etapas constructivas del proyecto con la afectación de 367.00 m^2 que soporta las infraestructuras de piso de concreto como compuertas de entrada y salida, carcamo de bombeo, bodegas, campamento y fosa séptica. Posible grado de erosión por viento y agua al dejar expuesto sin agua el espejo de agua de la granja, bordos y caminos durante la etapa de secado, afectación del drenaje vertical en sitios con construccion de concreto.

Preparación de los estanques, reservorio, bordos y canales de salida	Flora	No existe agente de cambio ya que el polígono del proyecto carece totalmente de este importante componente biológico y los que se logren establecer sobre canales de llamada y drenes se respetaran.
	Suelo	Sellado del suelo en las etapas constructivas del proyecto con la afectación de 367.00 m^2 que soporta las infraestructuras de piso de concreto como compuertas de entrada y salida, carcamo de bombeo, bodegas, campamento y fosa séptica. Posible grado de erosión por viento y agua al dejar expuesto sin agua el espejo de agua de la granja, bordos y caminos durante la etapa de secado, afectación del drenaje vertical en sitios con construccion de concreto.

Preparación de los estanques, reservorio, bordos y canales de salida	Flora	No existe agente de cambio ya que el polígono del proyecto carece totalmente de este importante componente biológico y los que se logren establecer sobre canales de llamada y drenes se respetaran.
	Suelo	Sellado del suelo en las etapas constructivas del proyecto con la afectación de 367.00 m^2 que soporta las infraestructuras de piso de concreto como compuertas de entrada y salida, carcamo de bombeo, bodegas, campamento y fosa séptica. Posible grado de erosión por viento y agua al dejar expuesto sin agua el espejo de agua de la granja, bordos y caminos durante la etapa de secado, afectación del drenaje vertical en sitios con construccion de concreto.

Preparación de los estanques, reservorio, bordos y canales de salida	Flora	No existe agente de cambio ya que el polígono del proyecto carece totalmente de este importante componente biológico y los que se logren establecer sobre canales de llamada y drenes se respetaran.
	Suelo	Sellado del suelo en las etapas constructivas del proyecto con la afectación de 367.00 m^2 que soporta las infraestructuras de piso de concreto como compuertas de entrada y salida, carcamo de bombeo, bodegas, campamento y fosa séptica. Posible grado de erosión por viento y agua al dejar expuesto sin agua el espejo de agua de la granja, bordos y caminos durante la etapa de secado, afectación del drenaje vertical en sitios con construccion de concreto.

Preparación de los estanques, reservorio, bordos y canales de salida	Flora	No existe agente de cambio ya que el polígono del proyecto carece totalmente de este importante componente biológico y los que se logren establecer sobre canales de llamada y drenes se respetaran.
	Suelo	Sellado del suelo en las etapas constructivas del proyecto con la afectación de 367.00 m^2 que soporta las infraestructuras de piso de concreto como compuertas de entrada y salida, carcamo de bombeo, bodegas, campamento y fosa séptica. Posible grado de erosión por viento y agua al dejar expuesto sin agua el espejo de agua de la granja, bordos y caminos durante la etapa de secado, afectación del drenaje vertical en sitios con construccion de concreto.

Preparación de los estanques, reservorio, bordos y canales de salida	Flora	No existe agente de cambio ya que el polígono del proyecto carece totalmente de este importante componente biológico y los que se logren establecer sobre canales de llamada y drenes se respetaran.
	Suelo	Sellado del suelo en las etapas constructivas del proyecto con la afectación de 367.00 m^2 que soporta las infraestructuras de piso de concreto como compuertas de entrada y salida, carcamo de bombeo, bodegas, campamento y fosa séptica. Posible grado de erosión por viento y agua al dejar expuesto sin agua el espejo de agua de la granja, bordos y caminos durante la etapa de secado, afectación del drenaje vertical en sitios con construccion de concreto.

Preparación de los estanques, reservorio, bordos y canales de salida	Flora	No existe agente de cambio ya que el polígono del proyecto carece totalmente de este importante componente biológico y los que se logren establecer sobre canales de llamada y drenes se respetaran.
	Suelo	Sellado del suelo en las etapas constructivas del proyecto con la afectación de 367.00 m^2 que soporta las infraestructuras de piso de concreto como compuertas de entrada y salida, carcamo de bombeo, bodegas, campamento y fosa séptica. Posible grado de erosión por viento y agua al dejar expuesto sin agua el espejo de agua de la granja, bordos y caminos durante la etapa de secado, afectación del drenaje vertical en sitios con construccion de concreto.

Preparación de los estanques, reservorio, bordos y canales de salida	Flora	No existe agente de cambio ya que el polígono del proyecto carece totalmente de este importante componente biológico y los que se logren establecer sobre canales de llamada y drenes se respetaran.
	Suelo	Sellado del suelo en las etapas constructivas del proyecto con la afectación de 367.00 m^2 que soporta las infraestructuras de piso de concreto como compuertas de entrada y salida, carcamo de bombeo, bodegas, campamento y fosa séptica. Posible grado de erosión por viento y agua al dejar expuesto sin agua el espejo de agua de la granja, bordos y caminos durante la etapa de secado, afectación del drenaje vertical en sitios con construccion de concreto.

Preparación de los estanques, reservorio, bordos y canales de salida	Flora	No existe agente de cambio ya que el polígono del proyecto carece totalmente de este importante componente biológico y los que se logren establecer sobre canales de llamada y drenes se respetaran.
	Suelo	Sellado del suelo en las etapas constructivas del proyecto con la afectación de 367.00 m^2 que soporta las infraestructuras de piso de concreto como compuertas de entrada y salida, carcamo de bombeo, bodegas, campamento y fosa séptica. Posible grado de erosión por viento y agua al dejar expuesto sin agua el espejo de agua de la granja, bordos y caminos durante la etapa de secado, afectación del drenaje vertical en sitios con construccion de concreto.

Preparación de los estanques, reservorio, bordos y canales de salida	Flora	No existe agente de cambio ya que el polígono del proyecto carece totalmente de este importante componente biológico y los que se logren establecer sobre canales de llamada y drenes se respetaran.
	Suelo	Sellado del suelo en las etapas constructivas del proyecto con la afectación de 367.00 m^2 que soporta las infraestructuras de piso de concreto como compuertas de entrada y salida, carcamo de bombeo, bodegas, campamento y fosa séptica. Posible grado de erosión por viento y agua al dejar expuesto sin agua el espejo de agua de la granja, bordos y caminos durante la etapa de secado, afectación del drenaje vertical en sitios con construccion de concreto.

Preparación de los estanques, reservorio, bordos y canales de salida	Flora	No existe agente de cambio ya que el polígono del proyecto carece totalmente de este importante componente biológico y los que se logren establecer sobre canales de llamada y drenes se respetaran.
	Suelo	Sellado del suelo en las etapas constructivas del proyecto con la afectación de 367.00 m^2 que soporta las infraestructuras de piso de concreto como compuertas de entrada y salida, carcamo de bombeo, bodegas, campamento y fosa séptica. Posible grado de erosión por viento y agua al dejar expuesto sin agua el espejo de agua de la granja, bordos y caminos durante la etapa de secado, afectación del drenaje vertical en sitios con construccion de concreto.

Preparación de los estanques, reservorio, bordos y canales de salida	Flora	No existe agente de cambio ya que el polígono del proyecto carece totalmente de este importante componente biológico y los que se logren establecer sobre canales de llamada y drenes se respetaran.
	Suelo	Sellado del suelo en las etapas constructivas del proyecto con la afectación de 367.00 m^2 que soporta las infraestructuras de piso de concreto como compuertas de entrada y salida, carcamo de bombeo, bodegas, campamento y fosa séptica. Posible grado de erosión por viento y agua al dejar expuesto sin agua el espejo de agua de la granja, bordos y caminos durante la etapa de secado, afectación del drenaje vertical en sitios con construccion de concreto.

Preparación de los estanques, reservorio, bordos y canales de salida	Flora	No existe agente de cambio ya que el polígono del proyecto carece totalmente de este importante componente biológico y los que se logren establecer sobre canales de llamada y drenes se respetaran.
	Suelo	Sellado del suelo en las etapas constructivas del proyecto con la afectación de 367.00 m^2 que soporta las infraestructuras de piso de concreto como compuertas de entrada y salida, carcamo de bombeo, bodegas, campamento y fosa séptica. Posible grado de erosión por viento y agua al dejar expuesto sin agua el espejo de agua de la granja, bordos y caminos durante la etapa de secado, afectación del drenaje vertical en sitios con construccion de concreto.

Preparación de los estanques, reservorio, bordos y canales de salida	Flora	No existe agente de cambio ya que el polígono del proyecto carece totalmente de este importante componente biológico y los que se logren establecer sobre canales de llamada y drenes se respetaran.
	Suelo	Sellado del suelo en las etapas constructivas del proyecto con la afectación de 367.00 m^2 que soporta las infraestructuras de piso de concreto como compuertas de entrada y salida, carcamo de bombeo, bodegas, campamento y fosa séptica. Posible grado de erosión por viento y agua al dejar expuesto sin agua el espejo de agua de la granja, bordos y caminos durante la etapa de secado, afectación del drenaje vertical en sitios con construccion de concreto.

Preparación de los estanques, reservorio, bordos y canales de salida	Flora	No existe agente de cambio ya que el polígono del proyecto carece totalmente de este importante componente biológico y los que se logren establecer sobre canales de llamada y drenes se respetaran.
	Suelo	Sellado del suelo en las etapas constructivas del proyecto con la afectación de 367.00 m^2 que soporta las infraestructuras de piso de concreto como compuertas de entrada y salida, carcamo de bombeo, bodegas, campamento y fosa séptica. Posible grado de erosión por viento y agua al dejar expuesto sin agua el espejo de agua de la granja, bordos y caminos durante la etapa de secado, afectación del drenaje vertical en sitios con construccion de concreto.

Preparación de los estanques, reservorio, bordos y canales de salida	Flora	No existe agente de cambio ya que el polígono del proyecto carece totalmente de este importante componente biológico y los que se logren establecer sobre canales de llamada y drenes se respetaran.
	Suelo	Sellado del suelo en las etapas constructivas del proyecto con la afectación de 367.00 m^2 que soporta las infraestructuras de piso de concreto como compuertas de entrada y salida, carcamo de bombeo, bodegas, campamento y fosa séptica. Posible grado de erosión por viento y agua al dejar expuesto sin agua el espejo de agua de la granja, bordos y caminos durante la etapa de secado, afectación del drenaje vertical en sitios con construccion de concreto.

Preparación de los estanques, reservorio, bordos y canales de salida	Flora	No existe agente de cambio ya que el polígono del proyecto carece totalmente de este importante componente biológico y los que se logren establecer sobre canales de llamada y drenes se respetaran.
	Suelo	Sellado del suelo en las etapas constructivas del proyecto con la afectación de 367.00 m^2 que soporta las infraestructuras de piso de concreto como compuertas de entrada y salida, carcamo de bombeo, bodegas, campamento y fosa séptica. Posible grado de erosión por viento y agua al dejar expuesto sin agua el espejo de agua de la granja, bordos y caminos durante la etapa de secado, afectación del drenaje vertical en sitios con construccion de concreto.

Preparación de los estanques, reservorio, bordos y canales de salida	Flora	No existe agente de cambio ya que el polígono del proyecto carece totalmente de este importante componente biológico y los que se logren establecer sobre canales de llamada y drenes se respetaran.
	Suelo	Sellado del suelo en las etapas constructivas del proyecto con la afectación de 367.00 m^2 que soporta las infraestructuras de piso de concreto como compuertas de entrada y salida, carcamo de bombeo, bodegas, campamento y fosa séptica. Posible grado de erosión por viento y agua al dejar expuesto sin agua el espejo de agua de la granja, bordos y caminos durante la etapa de secado, afectación del drenaje vertical en sitios con construccion de concreto.

Preparación de los estanques, reservorio, bordos y canales de salida	Flora	No existe agente de cambio ya que el polígono del proyecto carece totalmente de este importante componente biológico y los que se logren establecer sobre canales de llamada y drenes se respetaran.
	Suelo	Sellado del suelo en las etapas constructivas del proyecto con la afectación de 367.00 m^2 que soporta las infraestructuras de piso de concreto como compuertas de entrada y salida, carcamo de bombeo, bodegas, campamento y fosa séptica. Posible grado de erosión por viento y agua al dejar expuesto sin agua el espejo de agua de la granja, bordos y caminos durante la etapa de secado, afectación del drenaje vertical en sitios con construccion de concreto.

Preparación de los estanques, reservorio, bordos y canales de salida	Flora	No existe agente de cambio ya que el polígono del proyecto carece totalmente de este importante componente biológico y los que se logren establecer sobre canales de llamada y drenes se respetaran.
	Suelo	Sellado del suelo en las etapas constructivas del proyecto con la afectación de 367.00 m^2 que soporta las infraestructuras de piso de concreto como compuertas de entrada y salida, carcamo de bombeo, bodegas, campamento y fosa séptica. Posible grado de erosión por viento y agua al dejar expuesto sin agua el espejo de agua de la granja, bordos y caminos durante la etapa de secado, afectación del drenaje vertical en sitios con construccion de concreto.

Preparación de los estanques, reservorio, bordos y canales de salida	Flora	No existe agente de cambio ya que el polígono del proyecto carece totalmente de este importante componente biológico y los que se logren establecer sobre canales de llamada y drenes se respetaran.
	Suelo	Sellado del suelo en las etapas constructivas del proyecto con la afectación de 367.00 m^2 que soporta las infraestructuras de piso de concreto como compuertas de entrada y salida, carcamo de bombeo, bodegas, campamento y fosa séptica. Posible grado de erosión por viento y agua al dejar expuesto sin agua el espejo de agua de la granja, bordos y caminos durante la etapa de secado, afectación del drenaje vertical en sitios con construccion de concreto.

Preparación de los estanques, reservorio, bordos y canales de salida	Flora	No existe agente de cambio ya que el polígono del proyecto carece totalmente de este importante componente biológico y los que se logren establecer sobre canales de llamada y drenes se respetaran.
	Suelo	Sellado del suelo en las etapas constructivas del proyecto con la afectación de 367.00 m^2 que soporta las infraestructuras de piso de concreto como compuertas de entrada y salida, carcamo de bombeo, bodegas, campamento y fosa séptica. Posible grado de erosión por viento y agua al dejar expuesto sin agua el espejo de agua de la granja, bordos y caminos durante la etapa de secado, afectación del drenaje vertical en sitios con construccion de concreto.

Preparación de los estanques, reservorio, bordos y canales de salida	Flora	No existe agente de cambio ya que el polígono del proyecto carece totalmente de este importante componente biológico y los que se logren establecer sobre canales de llamada y drenes se respetaran.
	Suelo	Sellado del suelo en las etapas constructivas del proyecto con la afectación de 367.00 m^2 que soporta las infraestructuras de piso de concreto como compuertas de entrada y salida, carcamo de bombeo, bodegas, campamento y fosa séptica. Posible grado de erosión por viento y agua al dejar expuesto sin agua el espejo de agua de la granja, bordos y caminos durante la etapa de secado, afectación del drenaje vertical en sitios con construccion de concreto.

Preparación de los estanques, reservorio, bordos y canales de salida	Flora	No existe agente de cambio ya que el polígono del proyecto carece totalmente de este importante componente biológico y los que se logren establecer sobre canales de llamada y drenes se respetaran.
	Suelo	Sellado del suelo en las etapas constructivas del proyecto con la afectación de 367.00 m^2 que soporta las infraestructuras de piso de concreto como compuertas de entrada y salida, carcamo de bombeo, bodegas, campamento y fosa séptica. Posible grado de erosión por viento y agua al dejar expuesto sin agua el espejo de agua de la granja, bordos y caminos durante la etapa de secado, afectación del drenaje vertical en sitios con construccion de concreto.

Preparación de los estanques, reservorio, bordos y canales de salida	Flora	No existe agente de cambio ya que el polígono del proyecto carece totalmente de este importante componente biológico y los que se logren establecer sobre canales de llamada y drenes se respetaran.
	Suelo	Sellado del suelo en las etapas constructivas del proyecto con la afectación de 367.00 m^2 que soporta las infraestructuras de piso de concreto como compuertas de entrada y salida, carcamo de bombeo, bodegas, campamento y fosa séptica. Posible grado de erosión por viento y agua al dejar expuesto sin agua el espejo de agua de la granja, bordos y caminos durante la etapa de secado, afectación del drenaje vertical en sitios con construccion de concreto.

Preparación de los estanques, reservorio, bordos y canales de salida	Flora	No existe agente de cambio ya que el polígono del proyecto carece totalmente de este importante componente biológico y los que se logren establecer sobre canales de llamada y drenes se respetaran.
	Suelo	Sellado del suelo en las etapas constructivas del proyecto con la afectación de 367.00 m^2 que soporta las infraestructuras de piso de concreto como compuertas de entrada y salida, carcamo de bombeo, bodegas, campamento y fosa séptica. Posible grado de erosión por viento y agua al dejar expuesto sin agua el espejo de agua de la granja, bordos y caminos durante la etapa de secado, afectación del drenaje vertical en sitios con construccion de concreto.

Preparación de los estanques, reservorio, bordos y canales de salida	Flora	No existe agente de cambio ya que el polígono del proyecto carece totalmente de este importante componente biológico y los que se logren establecer sobre canales de llamada y drenes se respetaran.
	Suelo	Sellado del suelo en las etapas constructivas del proyecto con la afectación de 367.00 m^2 que soporta las infraestructuras de piso de concreto como compuertas de entrada y salida, carcamo de bombeo, bodegas, campamento y fosa séptica. Posible grado de erosión por viento y agua al dejar expuesto sin agua el espejo de agua de la granja, bordos y caminos durante la etapa de secado, afectación del drenaje vertical en sitios con construccion de concreto.

Preparación de los estanques, reservorio, bordos y canales de salida	Flora	No existe agente de cambio ya que el polígono del proyecto carece totalmente de este importante componente biológico y los que se logren establecer sobre canales de llamada y drenes se respetaran.
	Suelo	Sellado del suelo en las etapas constructivas del proyecto con la afectación de 367.00 m^2 que soporta las infraestructuras de piso de concreto como compuertas de entrada y salida, carcamo de bombeo, bodegas, campamento y fosa séptica. Posible grado de erosión por viento y agua al dejar expuesto sin agua el espejo de agua de la granja, bordos y caminos durante la etapa de secado, afectación del drenaje vertical en sitios con construccion de concreto.

Preparación de los estanques, reservorio, bordos y canales de salida	Flora	No existe agente de cambio ya que el polígono del proyecto carece totalmente de este importante componente biológico y los que se logren establecer sobre canales de llamada y drenes se respetaran.
	Suelo	Sellado del suelo en las etapas constructivas del proyecto con la afectación de 367.00 m^2 que soporta las infraestructuras de piso de concreto como compuertas de entrada y salida, carcamo de bombeo, bodegas, campamento y fosa séptica. Posible grado de erosión por viento y agua al dejar expuesto sin agua el espejo de agua de la granja, bordos y caminos durante la etapa de secado, afectación del drenaje vertical en sitios con construccion de concreto.

Preparación de los estanques, reservorio, bordos y canales de salida	Flora	No existe agente de cambio ya que el polígono del proyecto carece totalmente de este importante componente biológico y los que se logren establecer sobre canales de llamada y drenes se respetaran.
	Suelo	Sellado del suelo en las etapas constructivas del proyecto con la afectación de 367.00 m^2 que soporta las infraestructuras de piso de concreto como compuertas de entrada y salida, carcamo de bombeo, bodegas, campamento y fosa séptica. Posible grado de erosión por viento y agua al dejar expuesto sin agua el espejo de agua de la granja, bordos y caminos durante la etapa de secado, afectación del drenaje vertical en sitios con construccion de concreto.

Preparación de los estanques, reservorio, bordos y canales de salida	Flora	No existe agente de cambio ya que el polígono del proyecto carece totalmente de este importante componente biológico y los que se logren establecer sobre canales de llamada y drenes se respetaran.
	Suelo	Sellado del suelo en las etapas constructivas del proyecto con la afectación de 367.00 m^2 que soporta las infraestructuras de piso de concreto como compuertas de entrada y salida, carcamo de bombeo, bodegas, campamento y fosa séptica. Posible grado de erosión por viento y agua al dejar expuesto sin agua el espejo de agua de la granja, bordos y caminos durante la etapa de secado, afectación del drenaje vertical en sitios con construccion de concreto.

Preparación de los estanques, reservorio, bordos y canales de salida	Flora	No existe agente de cambio ya que el polígono del proyecto carece totalmente de este importante componente biológico y los que se logren establecer sobre canales de llamada y drenes se respetaran.
	Suelo	Sellado del suelo en las etapas constructivas del proyecto con la afectación de 367.00 m^2 que soporta las infraestructuras de piso de concreto como compuertas de entrada y salida, carcamo de bombeo, bodegas, campamento y fosa séptica. Posible grado de erosión por viento y agua al dejar expuesto sin agua el espejo de agua de la granja, bordos y caminos durante la etapa de secado, afectación del drenaje vertical en sitios con construccion de concreto.

Preparación de los estanques, reservorio, bordos y canales de salida	Flora	No existe agente de cambio ya que el polígono del proyecto carece totalmente de este importante componente biológico y los que se logren establecer sobre canales de llamada y drenes se respetaran.
	Suelo	Sellado del suelo en las etapas constructivas del proyecto con la afectación de 367.00 m^2 que soporta las infraestructuras de piso de concreto como compuertas de entrada y salida, carcamo de bombeo, bodegas, campamento y fosa séptica. Posible grado de erosión por viento y agua al dejar expuesto sin agua el espejo de agua de la granja, bordos y caminos durante la etapa de secado, afectación del drenaje vertical en sitios con construccion de concreto.

Preparación de los estanques, reservorio, bordos y canales de salida	Flora	No existe agente de cambio ya que el polígono del proyecto carece totalmente de este importante componente biológico y los que se logren establecer sobre canales de llamada y drenes se respetaran.
	Suelo	Sellado del suelo en las etapas constructivas del proyecto con la afectación de 367.00 m^2 que soporta las infraestructuras de piso de concreto como compuertas de entrada y salida, carcamo de bombeo, bodegas, campamento y fosa séptica. Posible grado de erosión por viento y agua al dejar expuesto sin agua el espejo de agua de la granja, bordos y caminos durante la etapa de secado, afectación del drenaje vertical en sitios con construccion de concreto.

Preparación de los estanques, reservorio, bordos y canales de salida	Flora	No existe agente de cambio ya que el polígono del proyecto carece totalmente de este importante componente biológico y los que se logren establecer sobre canales de llamada y drenes se respetaran.
	Suelo	Sellado del suelo en las etapas constructivas del proyecto con la afectación de 367.00 m^2 que soporta las infraestructuras de piso de concreto como compuertas de entrada y salida, carcamo de bombeo, bodegas, campamento y fosa séptica. Posible grado de erosión por viento y agua al dejar expuesto sin agua el espejo de agua de la granja, bordos y caminos durante la etapa de secado, afectación del drenaje vertical en sitios con construccion de concreto.

Preparación de los estanques, reservorio, bordos y canales de salida	Flora	No existe agente de cambio ya que el polígono del proyecto carece totalmente de este importante componente biológico y los que se logren establecer sobre canales de llamada y drenes se respetaran.
	Suelo	Sellado del suelo en las etapas constructivas del proyecto con la afectación de 367.00 m^2 que soporta las infraestructuras de piso de concreto como compuertas de entrada y salida, carcamo de bombeo, bodegas, campamento y fosa séptica. Posible grado de erosión por viento y agua al dejar expuesto sin agua el espejo de agua de la granja, bordos y caminos durante la etapa de secado, afectación del drenaje vertical en sitios con construccion de concreto.

Preparación de los estanques, reservorio, bordos y canales de salida	Flora	No existe agente de cambio ya que el polígono del proyecto carece totalmente de este importante componente biológico y los que se logren establecer sobre canales de llamada y drenes se respetaran.
	Suelo	Sellado del suelo en las etapas constructivas del proyecto con la afectación de 367.00 m^2 que soporta las infraestructuras de piso de concreto como compuertas de entrada y salida, carcamo de bombeo, bodegas, campamento y fosa séptica. Posible grado de erosión por viento y agua al dejar expuesto sin agua el espejo de agua de la granja, bordos y caminos durante la etapa de secado, afectación del drenaje vertical en sitios con construccion de concreto.

Preparación de los estanques, reservorio, bordos y canales de salida	Flora	No existe agente de cambio ya que el polígono del proyecto carece totalmente de este importante componente biológico y los que se logren establecer sobre canales de llamada y drenes se respetaran.
	Suelo	Sellado del suelo en las etapas constructivas del proyecto con la afectación de 367.00 m^2 que soporta las infraestructuras de piso de concreto como compuertas de entrada y salida, carcamo de bombeo, bodegas, campamento y fosa séptica. Posible grado de erosión por viento y agua al dejar expuesto sin agua el espejo de agua de la granja, bordos y caminos durante la etapa de secado, afectación del drenaje vertical en sitios con construccion de concreto.

Preparación de los estanques, reservorio, bordos y canales de salida	Flora	No existe agente de cambio ya que el polígono del proyecto carece totalmente de este importante componente biológico y los que se logren establecer sobre canales de llamada y drenes se respetaran.
	Suelo	Sellado del suelo en las etapas constructivas del proyecto con la afectación de 367.00 m^2 que soporta las infraestructuras de piso de concreto como compuertas de entrada y salida, carcamo de bombeo, bodegas, campamento y fosa séptica. Posible grado de erosión por viento y agua al dejar expuesto sin agua el espejo de agua de la granja, bordos y caminos durante la etapa de secado, afectación del drenaje vertical en sitios con construccion de concreto.

Preparación de los estanques, reservorio, bordos y canales de salida	Flora	No existe agente de cambio ya que el polígono del proyecto carece totalmente de este importante componente biológico y los que se logren establecer sobre canales de llamada y drenes se respetaran.
	Suelo	Sellado del suelo en las etapas constructivas del proyecto con la afectación de 367.00 m^2 que soporta las infraestructuras de piso de concreto como compuertas de entrada y salida, carcamo de bombeo, bodegas, campamento y fosa séptica. Posible grado de erosión por viento y agua al dejar expuesto sin agua el espejo de agua de la granja, bordos y caminos durante la etapa de secado, afectación del drenaje vertical en sitios con construccion de concreto.

Preparación de los estanques, reservorio, bordos y canales de salida	Flora	No existe agente de cambio ya que el polígono del proyecto carece totalmente de este importante componente biológico y los que se logren establecer sobre canales de llamada y drenes se respetaran.
	Suelo	Sellado del suelo en las etapas constructivas del proyecto con la afectación de 367.00 m^2 que soporta las infraestructuras de piso de concreto como compuertas de entrada y salida, carcamo de bombeo, bodegas, campamento y fosa séptica. Posible grado de erosión por viento y agua al dejar expuesto sin agua el espejo de agua de la granja, bordos y caminos durante la etapa de secado, afectación del drenaje vertical en sitios con construccion de concreto.

Preparación de los estanques, reservorio, bordos y canales de salida	Flora	No existe agente de cambio ya que el polígono del proyecto carece totalmente de este importante componente biológico y los que se logren establecer sobre canales de llamada y drenes se respetaran.
	Suelo	Sellado del suelo en las etapas constructivas del proyecto con la afectación de 367.00 m^2 que soporta las infraestructuras de piso de concreto como compuertas de entrada y salida, carcamo de bombeo, bodegas, campamento y fosa séptica. Posible grado de erosión por viento y agua al dejar expuesto sin agua el espejo de agua de la granja, bordos y caminos durante la etapa de secado, afectación del drenaje vertical en sitios con construccion de concreto.

Preparación de los estanques, reservorio, bordos y canales de salida	Flora	No existe agente de cambio ya que el polígono del proyecto carece totalmente de este importante componente biológico y los que se logren establecer sobre canales de llamada y drenes se respetaran.
	Suelo	Sellado del suelo en las etapas constructivas del proyecto con la afectación de 367.00 m^2 que soporta las infraestructuras de piso de concreto como compuertas de entrada y salida, carcamo de bombeo, bodegas, campamento y fosa séptica. Posible grado de erosión por viento y agua al dejar expuesto sin agua el espejo de agua de la granja, bordos y caminos durante la etapa de secado, afectación del drenaje vertical en sitios con construccion de concreto.

Preparación de los estanques, reservorio, bordos y canales de salida	Flora	No existe agente de cambio ya que el polígono del proyecto carece totalmente de este importante componente biológico y los que se logren establecer sobre canales de llamada y drenes se respetaran.
	Suelo	Sellado del suelo en las etapas constructivas del proyecto con la afectación de 367.00 m^2 que soporta las infraestructuras de piso de concreto como compuertas de entrada y salida, carcamo de bombeo, bodegas, campamento y fosa séptica. Posible grado de erosión por viento y agua al dejar expuesto sin agua el espejo de agua de la granja, bordos y caminos durante la etapa de secado, afectación del drenaje vertical en sitios con construccion de concreto.

Preparación de los estanques, reservorio, bordos y canales de salida	Flora	No existe agente de cambio ya que el polígono del proyecto carece totalmente de este importante componente biológico y los que se logren establecer sobre canales de llamada y drenes se respetaran.
	Suelo	Sellado del suelo en las etapas constructivas del proyecto con la afectación de 367.00 m^2 que soporta las infraestructuras de piso de concreto como compuertas de entrada y salida, carcamo de bombeo, bodegas, campamento y fosa séptica. Posible grado de erosión por viento y agua al dejar expuesto sin agua el espejo de agua de la granja, bordos y caminos durante la etapa de secado, afectación del drenaje vertical en sitios con construccion de concreto.

Preparación de los estanques, reservorio, bordos y canales de salida	Flora	No existe agente de cambio ya que el polígono del proyecto carece totalmente de este importante componente biológico y los que se logren establecer sobre canales de llamada y drenes se respetaran.
	Suelo	Sellado del suelo en las etapas constructivas del proyecto con la afectación de 367.00 m^2 que soporta las infraestructuras de piso de concreto como compuertas de entrada y salida, carcamo de bombeo, bodegas, campamento y fosa séptica. Posible grado de erosión por viento y agua al dejar expuesto sin agua el espejo de agua de la granja, bordos y caminos durante la etapa de secado, afectación del drenaje vertical en sitios con construccion de concreto.

Preparación de los estanques, reservorio, bordos y canales de salida	Flora	No existe agente de cambio ya que el polígono del proyecto carece totalmente de este importante componente biológico y los que se logren establecer sobre canales de llamada y drenes se respetaran.
	Suelo	Sellado del suelo en las etapas constructivas del proyecto con la afectación de 367.00 m^2 que soporta las infraestructuras de piso de concreto como compuertas de entrada y salida, carcamo de bombeo, bodegas, campamento y fosa séptica. Posible grado de erosión por viento y agua al dejar expuesto sin agua el espejo de agua de la granja, bordos y caminos durante la etapa de secado, afectación del drenaje vertical en sitios con construccion de concreto.

Preparación de los estanques, reservorio, bordos y canales de salida	Flora	No existe agente de cambio ya que el polígono del proyecto carece totalmente de este importante componente biológico y los que se logren establecer sobre canales de llamada y drenes se respetaran.
	Suelo	Sellado del suelo en las etapas constructivas del proyecto con la afectación de 367.00 m^2 que soporta las infraestructuras de piso de concreto como compuertas de entrada y salida, carcamo de bombeo, bodegas, campamento y fosa séptica. Posible grado de erosión por viento y agua al dejar expuesto sin agua el espejo de agua de la granja, bordos y caminos durante la etapa de secado, afectación del drenaje vertical en sitios con construccion de concreto.

Preparación de los estanques, reservorio, bordos y canales de salida	Flora	No existe agente de cambio ya que el polígono del proyecto carece totalmente de este importante componente biológico y los que se logren establecer sobre canales de llamada y drenes se respetaran.
	Suelo	Sellado del suelo en las etapas constructivas del proyecto con la afectación de 367.00 m^2 que soporta las infraestructuras de piso de concreto como compuertas de entrada y salida, carcamo de bombeo, bodegas, campamento y fosa séptica. Posible grado de erosión por viento y agua al dejar expuesto sin agua el espejo de agua de la granja, bordos y caminos durante la etapa de secado, afectación del drenaje vertical en sitios con construccion de concreto.

Preparación de los estanques, reservorio, bordos y canales de salida	Flora	No existe agente de cambio ya que el polígono del proyecto carece totalmente de este importante componente biológico y los que se logren establecer sobre canales de llamada y drenes se respetaran.
	Suelo	Sellado del suelo en las etapas constructivas del proyecto con la afectación de 367.00 m^2 que soporta las infraestructuras de piso de concreto como compuertas de entrada y salida, carcamo de bombeo, bodegas, campamento y fosa séptica. Posible grado de erosión por viento y agua al dejar expuesto sin agua el espejo de agua de la granja, bordos y caminos durante la etapa de secado, afectación del drenaje vertical en sitios con construccion de concreto.

Preparación de los estanques, reservorio, bordos y canales de salida	Flora	No existe agente de cambio ya que el polígono del proyecto carece totalmente de este importante componente biológico y los que se logren establecer sobre canales de llamada y drenes se respetaran.
	Suelo	Sellado del suelo en las etapas constructivas del proyecto con la afectación de 367.00 m^2 que soporta las infraestructuras de piso de concreto como compuertas de entrada y salida, carcamo de bombeo, bodegas, campamento y fosa séptica. Posible grado de erosión por viento y agua al dejar expuesto sin agua el espejo de agua de la granja, bordos y caminos durante la etapa de secado, afectación del drenaje vertical en sitios con construccion de concreto.

Preparación de los estanques, reservorio, bordos y canales de salida	Flora	No existe agente de cambio ya que el polígono del proyecto carece totalmente de este importante componente biológico y los que se logren establecer sobre canales de llamada y drenes se respetaran.
	Suelo	Sellado del suelo en las etapas constructivas del proyecto con la afectación de 367.00 m^2 que soporta las infraestructuras de piso de concreto como compuertas de entrada y salida, carcamo de bombeo, bodegas, campamento y fosa séptica. Posible grado de erosión por viento y agua al dejar expuesto sin agua el espejo de agua de la granja, bordos y caminos durante la etapa de secado, afectación del drenaje vertical en sitios con construccion de concreto.

Preparación de los estanques, reservorio, bordos y canales de salida	Flora	No existe agente de cambio ya que el polígono del proyecto carece totalmente de este importante componente biológico y los que se logren establecer sobre canales de llamada y drenes se respetaran.
	Suelo	Sellado del suelo en las etapas constructivas del proyecto con la afectación de 367.00 m^2 que soporta las infraestructuras de piso de concreto como compuertas de entrada y salida, carcamo de bombeo, bodegas, campamento y fosa séptica. Posible grado de erosión por viento y agua al dejar expuesto sin agua el espejo de agua de la granja, bordos y caminos durante la etapa de secado, afectación del drenaje vertical en sitios con construccion de concreto.

Preparación de los estanques, reservorio, bordos y canales de salida	Flora	No existe agente de cambio ya que el polígono del proyecto carece totalmente de este importante componente biológico y los que se logren establecer sobre canales de llamada y drenes se respetaran.
	Suelo	Sellado del suelo en las etapas constructivas del proyecto con la afectación de 367.00 m^2 que soporta las infraestructuras de piso de concreto como compuertas de entrada y salida, carcamo de bombeo, bodegas, campamento y fosa séptica. Posible grado de erosión por viento y agua al dejar expuesto sin agua el espejo de agua de la granja, bordos y caminos durante la etapa de secado, afectación del drenaje vertical en sitios con construccion de concreto.

Preparación de los estanques, reservorio, bordos y canales de salida	Flora	No existe agente de cambio ya que el polígono del proyecto carece totalmente de este importante componente biológico y los que se logren establecer sobre canales de llamada y drenes se respetaran.
	Suelo	Sellado del suelo en las etapas constructivas del proyecto con la afectación de 367.00 m^2 que soporta las infraestructuras de piso de concreto como compuertas de entrada y salida, carcamo de bombeo, bodegas, campamento y fosa séptica. Posible grado de erosión por viento y agua al dejar expuesto sin agua el espejo de agua de la granja, bordos y caminos durante la etapa de secado, afectación del drenaje vertical en sitios con construccion de concreto.

Preparación de los estanques, reservorio, bordos y canales de salida	Flora	No existe agente de cambio ya que el polígono del proyecto carece totalmente de este importante componente biológico y los que se logren establecer sobre canales de llamada y drenes se respetaran.
	Suelo	Sellado del suelo en las etapas constructivas del proyecto con la afectación de 367.00 m^2 que soporta las infraestructuras de piso de concreto como compuertas de entrada y salida, carcamo de bombeo, bodegas, campamento y fosa séptica. Posible grado de erosión por viento y agua al dejar expuesto sin agua el espejo de agua de la granja, bordos y caminos durante la etapa de secado, afectación del drenaje vertical en sitios con construccion de concreto.

Preparación de los estanques, reservorio, bordos y canales de salida	Flora	No existe agente de cambio ya que el polígono del proyecto carece totalmente de este importante componente biológico y los que se logren establecer sobre canales de llamada y drenes se respetaran.
	Suelo	Sellado del suelo en las etapas constructivas del proyecto con la afectación de 367.00 m^2 que soporta las infraestructuras de piso de concreto como compuertas de entrada y salida, carcamo de bombeo, bodegas, campamento y fosa séptica. Posible grado de erosión por viento y agua al dejar expuesto sin agua el espejo de agua de la granja, bordos y caminos durante la etapa de secado, afectación del drenaje vertical en sitios con construccion de concreto.

Preparación de los estanques, reservorio, bordos y canales de salida	Flora	No existe agente de cambio ya que el polígono del proyecto carece totalmente de este importante componente biológico y los que se logren establecer sobre canales de llamada y drenes se respetaran.
	Suelo	Sellado del suelo en las etapas constructivas del proyecto con la afectación de 367.00 m^2 que soporta las infraestructuras de piso de concreto como compuertas de entrada y salida, carcamo de bombeo, bodegas, campamento y fosa séptica. Posible grado de erosión por viento y agua al dejar expuesto sin agua el espejo de agua de la granja, bordos y caminos durante la etapa de secado, afectación del drenaje vertical en sitios con construccion de concreto.

Preparación de los estanques, reservorio, bordos y canales de salida	Flora	No existe agente de cambio ya que el polígono del proyecto carece totalmente de este importante componente biológico y los que se logren establecer sobre canales de llamada y drenes se respetaran.
	Suelo	Sellado del suelo en las etapas constructivas del proyecto con la afectación de 367.00 m^2 que soporta las infraestructuras de piso de concreto como compuertas de entrada y salida, carcamo de bombeo, bodegas, campamento y fosa séptica. Posible grado de erosión por viento y agua al dejar expuesto sin agua el espejo de agua de la granja, bordos y caminos durante la etapa de secado, afectación del drenaje vertical en sitios con construccion de concreto.

Preparación de los estanques, reservorio, bordos y canales de salida	Flora	No existe agente de cambio ya que el polígono del proyecto carece totalmente de este importante componente biológico y los que se logren establecer sobre canales de llamada y drenes se respetaran.
	Suelo	Sellado del suelo en las etapas constructivas del proyecto con la afectación de 367.00 m^2 que soporta las infraestructuras de piso de concreto como compuertas de entrada y salida, carcamo de bombeo, bodegas, campamento y fosa séptica. Posible grado de erosión por viento y agua al dejar expuesto sin agua el espejo de agua de la granja, bordos y caminos durante la etapa de secado, afectación del drenaje vertical en sitios con construccion de concreto.

Preparación de los estanques, reservorio, bordos y canales de salida	Flora	No existe agente de cambio ya que el polígono del proyecto carece totalmente de este importante componente biológico y los que se logren establecer sobre canales de llamada y drenes se respetaran.
	Suelo	Sellado del suelo en las etapas constructivas del proyecto con la afectación de 367.00 m^2 que soporta las infraestructuras de piso de concreto como compuertas de entrada y salida, carcamo de bombeo, bodegas, campamento y fosa séptica. Posible grado de erosión por viento y agua al dejar expuesto sin agua el espejo de agua de la granja, bordos y caminos durante la etapa de secado, afectación del drenaje vertical en sitios con construccion de concreto.

Preparación de los estanques, reservorio, bordos y canales de salida	Flora	No existe agente de cambio ya que el polígono del proyecto carece totalmente de este importante componente biológico y los que se logren establecer sobre canales de llamada y drenes se respetaran.
	Suelo	Sellado del suelo en las etapas constructivas del proyecto con la afectación de 367.00 m^2 que soporta las infraestructuras de piso de concreto como compuertas de entrada y salida, carcamo de bombeo, bodegas, campamento y fosa séptica. Posible grado de erosión por viento y agua al dejar expuesto sin agua el espejo de agua de la granja, bordos y caminos durante la etapa de secado, afectación del drenaje vertical en sitios con construccion de concreto.

Preparación de los estanques, reservorio, bordos y canales de salida	Flora	No existe agente de cambio ya que el polígono del proyecto carece totalmente de este importante componente biológico y los que se logren establecer sobre canales de llamada y drenes se respetaran.
	Suelo	Sellado del suelo en las etapas constructivas del proyecto con la afectación de 367.00 m^2 que soporta las infraestructuras de piso de concreto como compuertas de entrada y salida, carcamo de bombeo, bodegas, campamento y fosa séptica. Posible grado de erosión por viento y agua al dejar expuesto sin agua el espejo de agua de la granja, bordos y caminos durante la etapa de secado, afectación del drenaje vertical en sitios con construccion de concreto.

Preparación de los estanques, reservorio, bordos y canales de salida	Flora	No existe agente de cambio ya que el polígono del proyecto carece totalmente de este importante componente biológico y los que se logren establecer sobre canales de llamada y drenes se respetaran.
	Suelo	Sellado del suelo en las etapas constructivas del proyecto con la afectación de 367.00 m^2 que soporta las infraestructuras de piso de concreto como compuertas de entrada y salida, carcamo de bombeo, bodegas, campamento y fosa séptica. Posible grado de erosión por viento y agua al dejar expuesto sin agua el espejo de agua de la granja, bordos y caminos durante la etapa de secado, afectación del drenaje vertical en sitios con construccion de concreto.

Preparación de los estanques, reservorio, bordos y canales de salida	Flora	No existe agente de cambio ya que el polígono del proyecto carece totalmente de este importante componente biológico y los que se logren establecer sobre canales de llamada y drenes se respetaran.
	Suelo	Sellado del suelo en las etapas constructivas del proyecto con la afectación de 367.00 m^2 que soporta las infraestructuras de piso de concreto como compuertas de entrada y salida, carcamo de bombeo, bodegas, campamento y fosa séptica. Posible grado de erosión por viento y agua al dejar expuesto sin agua el espejo de agua de la granja, bordos y caminos durante la etapa de secado, afectación del drenaje vertical en sitios con construccion de concreto.

Preparación de los estanques, reservorio, bordos y canales de salida	Flora	No existe agente de cambio ya que el polígono del proyecto carece totalmente de este importante componente biológico y los que se logren establecer sobre canales de llamada y drenes se respetaran.
	Suelo	Sellado del suelo en las etapas constructivas del proyecto con la afectación de 367.00 m^2 que soporta las infraestructuras de piso de concreto como compuertas de entrada y salida, carcamo de bombeo, bodegas, campamento y fosa séptica. Posible grado de erosión por viento y agua al dejar expuesto sin agua el espejo de agua de la granja, bordos y caminos durante la etapa de secado, afectación del drenaje vertical en sitios con construccion de concreto.

Preparación de los estanques, reservorio, bordos y canales de salida	Flora	No existe agente de cambio ya que el polígono del proyecto carece totalmente de este importante componente biológico y los que se logren establecer sobre canales de llamada y drenes se respetaran.
	Suelo	Sellado del suelo en las etapas constructivas del proyecto con la afectación de 367.00 m^2 que soporta las infraestructuras de piso de concreto como compuertas de entrada y salida, carcamo de bombeo, bodegas, campamento y fosa séptica. Posible grado de erosión por viento y agua al dejar expuesto sin agua el espejo de agua de la granja, bordos y caminos durante la etapa de secado, afectación del drenaje vertical en sitios con construccion de concreto.

Preparación de los estanques, reservorio, bordos y canales de salida	Flora	No existe agente de cambio ya que el polígono del proyecto carece totalmente de este importante componente biológico y los que se logren establecer sobre canales de llamada y drenes se respetaran.
	Suelo	Sellado del suelo en las etapas constructivas del proyecto con la afectación de 367.00 m^2 que soporta las infraestructuras de piso de concreto como compuertas de entrada y salida, carcamo de bombeo, bodegas, campamento y fosa séptica. Posible grado de erosión por viento y agua al dejar expuesto sin agua el espejo de agua de la granja, bordos y caminos durante la etapa de secado, afectación del drenaje vertical en sitios con construccion de concreto.

Preparación de los estanques, reservorio, bordos y canales de salida	Flora	No existe agente de cambio ya que el polígono del proyecto carece totalmente de este importante componente biológico y los que se logren establecer sobre canales de llamada y drenes se respetaran.
	Suelo	Sellado del suelo en las etapas constructivas del proyecto con la afectación de 367.00 m^2 que soporta las infraestructuras de piso de concreto como compuertas de entrada y salida, carcamo de bombeo, bodegas, campamento y fosa séptica. Posible grado de erosión por viento y agua al dejar expuesto sin agua el espejo de agua de la granja, bordos y caminos durante la etapa de secado, afectación del drenaje vertical en sitios con construccion de concreto.

Preparación de los estanques, reservorio, bordos y canales de salida	Flora	No existe agente de cambio ya que el polígono del proyecto carece totalmente de este importante componente biológico y los que se logren establecer sobre canales de llamada y drenes se respetaran.
	Suelo	Sellado del suelo en las etapas constructivas del proyecto con la afectación de 367.00 m^2 que soporta las infraestructuras de piso de concreto como compuertas de entrada y salida, carcamo de bombeo, bodegas, campamento y fosa séptica. Posible grado de erosión por viento y agua al dejar expuesto sin agua el espejo de agua de la granja, bordos y caminos durante la etapa de secado, afectación del drenaje vertical en sitios con construccion de concreto.

Preparación de los estanques, reservorio, bordos y canales de salida	Flora	No existe agente de cambio ya que el polígono del proyecto carece totalmente de este importante componente biológico y los que se logren establecer sobre canales de llamada y drenes se respetaran.
	Suelo	Sellado del suelo en las etapas constructivas del proyecto con la afectación de 367.00 m^2 que soporta las infraestructuras de piso de concreto como compuertas de entrada y salida, carcamo de bombeo, bodegas, campamento y fosa séptica. Posible grado de erosión por viento y agua al dejar expuesto sin agua el espejo de agua de la granja, bordos y caminos durante la etapa de secado, afectación del drenaje vertical en sitios con construccion de concreto.

Preparación de los estanques, reservorio, bordos y canales de salida	Flora	No existe agente de cambio ya que el polígono del proyecto carece totalmente de este importante componente biológico y los que se logren establecer sobre canales de llamada y drenes se respetaran.
	Suelo	Sellado del suelo en las etapas constructivas del proyecto con la afectación de 367.00 m^2 que soporta las infraestructuras de piso de concreto como compuertas de entrada y salida, carcamo de bombeo, bodegas, campamento y fosa séptica. Posible grado de erosión por viento y agua al dejar expuesto sin agua el espejo de agua de la granja, bordos y caminos durante la etapa de secado, afectación del drenaje vertical en sitios con construccion de concreto.

Preparación de los estanques, reservorio, bordos y canales de salida	Flora	No existe agente de cambio ya que el polígono del proyecto carece totalmente de este importante componente biológico y los que se logren establecer sobre canales de llamada y drenes se respetaran.
	Suelo	Sellado del suelo en las etapas constructivas del proyecto con la afectación de 367.00 m^2 que soporta las infraestructuras de piso de concreto como compuertas de entrada y salida, carcamo de bombeo, bodegas, campamento y fosa séptica. Posible grado de erosión por viento y agua al dejar expuesto sin agua el espejo de agua de la granja, bordos y caminos durante la etapa de secado, afectación del drenaje vertical en sitios con construccion de concreto.

Preparación de los estanques, reservorio, bordos y canales de salida	Flora	No existe agente de cambio ya que el polígono del proyecto carece totalmente de este importante componente biológico y los que se logren establecer sobre canales de llamada y drenes se respetaran.
	Suelo	Sellado del suelo en las etapas constructivas del proyecto con la afectación de 367.00 m^2 que soporta las infraestructuras de piso de concreto como compuertas de entrada y salida, carcamo de bombeo, bodegas, campamento y fosa séptica. Posible grado de erosión por viento y agua al dejar expuesto sin agua el espejo de agua de la granja, bordos y caminos durante la etapa de secado, afectación del drenaje vertical en sitios con construccion de concreto.

Preparación de los estanques, reservorio, bordos y canales de salida	Flora	No existe agente de cambio ya que el polígono del proyecto carece totalmente de este importante componente biológico y los que se logren establecer sobre canales de llamada y drenes se respetaran.
	Suelo	Sellado del suelo en las etapas constructivas del proyecto con la afectación de 367.00 m^2 que soporta las infraestructuras de piso de concreto como compuertas de entrada y salida, carcamo de bombeo, bodegas, campamento y fosa séptica. Posible grado de erosión por viento y agua al dejar expuesto sin agua el espejo de agua de la granja, bordos y caminos durante la etapa de secado, afectación del drenaje vertical en sitios con construccion de concreto.

Preparación de los estanques, reservorio, bordos y canales de salida	Flora	No existe agente de cambio ya que el polígono del proyecto carece totalmente de este importante componente biológico y los que se logren establecer sobre canales de llamada y drenes se respetaran.
	Suelo	Sellado del suelo en las etapas constructivas del proyecto con la afectación de 367.00 m^2 que soporta las infraestructuras de piso de concreto como compuertas de entrada y salida, carcamo de bombeo, bodegas, campamento y fosa séptica. Posible grado de erosión por viento y agua al dejar expuesto sin agua el espejo de agua de la granja, bordos y caminos durante la etapa de secado, afectación del drenaje vertical en sitios con construccion de concreto.

Preparación de los estanques, reservorio, bordos y canales de salida	Flora	No existe agente de cambio ya que el polígono del proyecto carece totalmente de este importante componente biológico y los que se logren establecer sobre canales de llamada y drenes se respetaran.
	Suelo	Sellado del suelo en las etapas constructivas del proyecto con la afectación de 367.00 m^2 que soporta las infraestructuras de piso de concreto como compuertas de entrada y salida, carcamo de bombeo, bodegas, campamento y fosa séptica. Posible grado de erosión por viento y agua al dejar expuesto sin agua el espejo de agua de la granja, bordos y caminos durante la etapa de secado, afectación del drenaje vertical en sitios con construccion de concreto.

Preparación de los estanques, reservorio, bordos y canales de salida	Flora	No existe agente de cambio ya que el polígono del proyecto carece totalmente de este importante componente biológico y los que se logren establecer sobre canales de llamada y drenes se respetaran.
	Suelo	Sellado del suelo en las etapas constructivas del proyecto con la afectación de 367.00 m^2 que soporta las infraestructuras de piso de concreto como compuertas de entrada y salida, carcamo de bombeo, bodegas, campamento y fosa séptica. Posible grado de erosión por viento y agua al dejar expuesto sin agua el espejo de agua de la granja, bordos y caminos durante la etapa de secado, afectación del drenaje vertical en sitios con construccion de concreto.

Preparación de los estanques, reservorio, bordos y canales de salida	Flora	No existe agente de cambio ya que el polígono del proyecto carece totalmente de este importante componente biológico y los que se logren establecer sobre canales de llamada y drenes se respetaran.
	Suelo	Sellado del suelo en las etapas constructivas del proyecto con la afectación de 367.00 m^2 que soporta las infraestructuras de piso de concreto como compuertas de entrada y salida, carcamo de bombeo, bodegas, campamento y fosa séptica. Posible grado de erosión por viento y agua al dejar expuesto sin agua el espejo de agua de la granja, bordos y caminos durante la etapa de secado, afectación del drenaje vertical en sitios con construccion de concreto.

Preparación de los estanques, reservorio, bordos y canales de salida	Flora	No existe agente de cambio ya que el polígono del proyecto carece totalmente de este importante componente biológico y los que se logren establecer sobre canales de llamada y drenes se respetaran.
	Suelo	Sellado del suelo en las etapas constructivas del proyecto con la afectación de 367.00 m^2 que soporta las infraestructuras de piso de concreto como compuertas de entrada y salida, carcamo de bombeo, bodegas, campamento y fosa séptica. Posible grado de erosión por viento y agua al dejar expuesto sin agua el espejo de agua de la granja, bordos y caminos durante la etapa de secado, afectación del drenaje vertical en sitios con construccion de concreto.

Preparación de los estanques, reservorio, bordos y canales de salida	Flora	No existe agente de cambio ya que el polígono del proyecto carece totalmente de este importante componente biológico y los que se logren establecer sobre canales de llamada y drenes se respetaran.
	Suelo	Sellado del suelo en las etapas constructivas del proyecto con la afectación de 367.00 m^2 que soporta las infraestructuras de piso de concreto como compuertas de entrada y salida, carcamo de bombeo, bodegas, campamento y fosa séptica. Posible grado de erosión por viento y agua al dejar expuesto sin agua el espejo de agua de la granja, bordos y caminos durante la etapa de secado, afectación del drenaje vertical en sitios con construccion de concreto.

Preparación de los estanques, reservorio, bordos y canales de salida	Flora	No existe agente de cambio ya que el polígono del proyecto carece totalmente de este importante componente biológico y los que se logren establecer sobre canales de llamada y drenes se respetaran.
	Suelo	Sellado del suelo en las etapas constructivas del proyecto con la afectación de 367.00 m^2 que soporta las infraestructuras de piso de concreto como compuertas de entrada y salida, carcamo de bombeo, bodegas, campamento y fosa séptica. Posible grado de erosión por viento y agua al dejar expuesto sin agua el espejo de agua de la granja, bordos y caminos durante la etapa de secado, afectación del drenaje vertical en sitios con construccion de concreto.

Preparación de los estanques, reservorio, bordos y canales de salida	Flora	No existe agente de cambio ya que el polígono del proyecto carece totalmente de este importante componente biológico y los que se logren establecer sobre canales de llamada y drenes se respetaran.
	Suelo	Sellado del suelo en las etapas constructivas del proyecto con la afectación de 367.00 m^2 que soporta las infraestructuras de piso de concreto como compuertas de entrada y salida, carcamo de bombeo, bodegas, campamento y fosa séptica. Posible grado de erosión por viento y agua al dejar expuesto sin agua el espejo de agua de la granja, bordos y caminos durante la etapa de secado, afectación del drenaje vertical en sitios con construccion de concreto.

Preparación de los estanques, reservorio, bordos y canales de salida	Flora	No existe agente de cambio ya que el polígono del proyecto carece totalmente de este importante componente biológico y los que se logren establecer sobre canales de llamada y drenes se respetaran.
	Suelo	Sellado del suelo en las etapas constructivas del proyecto con la afectación de 367.00 m^2 que soporta las infraestructuras de piso de concreto como compuertas de entrada y salida, carcamo de bombeo, bodegas, campamento y fosa séptica. Posible grado de erosión por viento y agua al dejar expuesto sin agua el espejo de agua de la granja, bordos y caminos durante la etapa de secado, afectación del drenaje vertical en sitios con construccion de concreto.

Preparación de los estanques, reservorio, bordos y canales de salida	Flora	No existe agente de cambio ya que el polígono del proyecto carece totalmente de este importante componente biológico y los que se logren establecer sobre canales de llamada y drenes se respetaran.
	Suelo	Sellado del suelo en las etapas constructivas del proyecto con la afectación de 367.00 m^2 que soporta las infraestructuras de piso de concreto como compuertas de entrada y salida, carcamo de bombeo, bodegas, campamento y fosa séptica. Posible grado de erosión por viento y agua al dejar expuesto sin agua el espejo de agua de la granja, bordos y caminos durante la etapa de secado, afectación del drenaje vertical en sitios con construccion de concreto.

Preparación de los estanques, reservorio, bordos y canales de salida	Flora	No existe agente de cambio ya que el polígono del proyecto carece totalmente de este importante componente biológico y los que se logren establecer sobre canales de llamada y drenes se respetaran.
	Suelo	Sellado del suelo en las etapas constructivas del proyecto con la afectación de 367.00 m^2 que soporta las infraestructuras de piso de concreto como compuertas de entrada y salida, carcamo de bombeo, bodegas, campamento y fosa séptica. Posible grado de erosión por viento y agua al dejar expuesto sin agua el espejo de agua de la granja, bordos y caminos durante la etapa de secado, afectación del drenaje vertical en sitios con construccion de concreto.

Preparación de los estanques, reservorio, bordos y canales de salida	Flora	No existe agente de cambio ya que el polígono del proyecto carece totalmente de este importante componente biológico y los que se logren establecer sobre canales de llamada y drenes se respetaran.
	Suelo	Sellado del suelo en las etapas constructivas del proyecto con la afectación de 367.00 m^2 que soporta las infraestructuras de piso de concreto como compuertas de entrada y salida, carcamo de bombeo, bodegas, campamento y fosa séptica. Posible grado de erosión por viento y agua al dejar expuesto sin agua el espejo de agua de la granja, bordos y caminos durante la etapa de secado, afectación del drenaje vertical en sitios con construccion de concreto.

Preparación de los estanques, reservorio, bordos y canales de salida	Flora	No existe agente de cambio ya que el polígono del proyecto carece totalmente de este importante componente biológico y los que se logren establecer sobre canales de llamada y drenes se respetaran.
	Suelo	Sellado del suelo en las etapas constructivas del proyecto con la afectación de 367.00 m^2 que soporta las infraestructuras de piso de concreto como compuertas de entrada y salida, carcamo de bombeo, bodegas, campamento y fosa séptica. Posible grado de erosión por viento y agua al dejar expuesto sin agua el espejo de agua de la granja, bordos y caminos durante la etapa de secado, afectación del drenaje vertical en sitios con construccion de concreto.

Preparación de los estanques, reservorio, bordos y canales de salida	Flora	No existe agente de cambio ya que el polígono del proyecto carece totalmente de este importante componente biológico y los que se logren establecer sobre canales de llamada y drenes se respetaran.
	Suelo	Sellado del suelo en las etapas constructivas del proyecto con la afectación de 367.00 m^2 que soporta las infraestructuras de piso de concreto como compuertas de entrada y salida, carcamo de bombeo, bodegas, campamento y fosa séptica. Posible grado de erosión por viento y agua al dejar expuesto sin agua el espejo de agua de la granja, bordos y caminos durante la etapa de secado, afectación del drenaje vertical en sitios con construccion de concreto.

Preparación de los estanques, reservorio, bordos y canales de salida	Flora	No existe agente de cambio ya que el polígono del proyecto carece totalmente de este importante componente biológico y los que se logren establecer sobre canales de llamada y drenes se respetaran.
	Suelo	Sellado del suelo en las etapas constructivas del proyecto con la afectación de 367.00 m^2 que soporta las infraestructuras de piso de concreto como compuertas de entrada y salida, carcamo de bombeo, bodegas, campamento y fosa séptica. Posible grado de erosión por viento y agua al dejar expuesto sin agua el espejo de agua de la granja, bordos y caminos durante la etapa de secado, afectación del drenaje vertical en sitios con construccion de concreto.

Preparación de los estanques, reservorio, bordos y canales de salida	Flora	No existe agente de cambio ya que el polígono del proyecto carece totalmente de este importante componente biológico y los que se logren establecer sobre canales de llamada y drenes se respetaran.
	Suelo	Sellado del suelo en las etapas constructivas del proyecto con la afectación de 367.00 m^2 que soporta las infraestructuras de piso de concreto como compuertas de entrada y salida, carcamo de bombeo, bodegas, campamento y fosa séptica. Posible grado de erosión por viento y agua al dejar expuesto sin agua el espejo de agua de la granja, bordos y caminos durante la etapa de secado, afectación del drenaje vertical en sitios con construccion de concreto.

Preparación de los estanques, reservorio, bordos y canales de salida	Flora	No existe agente de cambio ya que el polígono del proyecto carece totalmente de este importante componente biológico y los que se logren establecer sobre canales de llamada y drenes se respetaran.
	Suelo	Sellado del suelo en las etapas constructivas del proyecto con la afectación de 367.00 m^2 que soporta las infraestructuras de piso de concreto como compuertas de entrada y salida, carcamo de bombeo, bodegas, campamento y fosa séptica. Posible grado de erosión por viento y agua al dejar expuesto sin agua el espejo de agua de la granja, bordos y caminos durante la etapa de secado, afectación del drenaje vertical en sitios con construccion de concreto.

Preparación de los estanques, reservorio, bordos y canales de salida	Flora	No existe agente de cambio ya que el polígono del proyecto carece totalmente de este importante componente biológico y los que se logren establecer sobre canales de llamada y drenes se respetaran.
	Suelo	Sellado del suelo en las etapas constructivas del proyecto con la afectación de 367.00 m^2 que soporta las infraestructuras de piso de concreto como compuertas de entrada y salida, carcamo de bombeo, bodegas, campamento y fosa séptica. Posible grado de erosión por viento y agua al dejar expuesto sin agua el espejo de agua de la granja, bordos y caminos durante la etapa de secado, afectación del drenaje vertical en sitios con construccion de concreto.

Preparación de los estanques, reservorio, bordos y canales de salida	Flora	No existe agente de cambio ya que el polígono del proyecto carece totalmente de este importante componente biológico y los que se logren establecer sobre canales de llamada y drenes se respetaran.
	Suelo	Sellado del suelo en las etapas constructivas del proyecto con la afectación de 367.00 m^2 que soporta las infraestructuras de piso de concreto como compuertas de entrada y salida, carcamo de bombeo, bodegas, campamento y fosa séptica. Posible grado de erosión por viento y agua al dejar expuesto sin agua el espejo de agua de la granja, bordos y caminos durante la etapa de secado, afectación del drenaje vertical en sitios con construccion de concreto.

Preparación de los estanques, reservorio, bordos y canales de salida	Flora	No existe agente de cambio ya que el polígono del proyecto carece totalmente de este importante componente biológico y los que se logren establecer sobre canales de llamada y drenes se respetaran.
	Suelo	Sellado del suelo en las etapas constructivas del proyecto con la afectación de 367.00 m^2 que soporta las infraestructuras de piso de concreto como compuertas de entrada y salida, carcamo de bombeo, bodegas, campamento y fosa séptica. Posible grado de erosión por viento y agua al dejar expuesto sin agua el espejo de agua de la granja, bordos y caminos durante la etapa de secado, afectación del drenaje vertical en sitios con construccion de concreto.

Preparación de los estanques, reservorio, bordos y canales de salida	Flora	No existe agente de cambio ya que el polígono del proyecto carece totalmente de este importante componente biológico y los que se logren establecer sobre canales de llamada y drenes se respetaran.
	Suelo	Sellado del suelo en las etapas constructivas del proyecto con la afectación de 367.00 m^2 que soporta las infraestructuras de piso de concreto como compuertas de entrada y salida, carcamo de bombeo, bodegas, campamento y fosa séptica. Posible grado de erosión por viento y agua al dejar expuesto sin agua el espejo de agua de la granja, bordos y caminos durante la etapa de secado, afectación del drenaje vertical en sitios con construccion de concreto.

Preparación de los estanques, reservorio, bordos y canales de salida	Flora	No existe agente de cambio ya que el polígono del proyecto carece totalmente de este importante componente biológico y los que se logren establecer sobre canales de llamada y drenes se respetaran.
	Suelo	Sellado del suelo en las etapas constructivas del proyecto con la afectación de 367.00 m^2 que soporta las infraestructuras de piso de concreto como compuertas de entrada y salida, carcamo de bombeo, bodegas, campamento y fosa séptica. Posible grado de erosión por viento y agua al dejar expuesto sin agua el espejo de agua de la granja, bordos y caminos durante la etapa de secado, afectación del drenaje vertical en sitios con construccion de concreto.

Preparación de los estanques, reservorio, bordos y canales de salida	Flora	No existe agente de cambio ya que el polígono del proyecto carece totalmente de este importante componente biológico y los que se logren establecer sobre canales de llamada y drenes se respetaran.
	Suelo	Sellado del suelo en las etapas constructivas del proyecto con la afectación de 367.00 m^2 que soporta las infraestructuras de piso de concreto como compuertas de entrada y salida, carcamo de bombeo, bodegas, campamento y fosa séptica. Posible grado de erosión por viento y agua al dejar expuesto sin agua el espejo de agua de la granja, bordos y caminos durante la etapa de secado, afectación del drenaje vertical en sitios con construccion de concreto.

Preparación de los estanques, reservorio, bordos y canales de salida	Flora	No existe agente de cambio ya que el polígono del proyecto carece totalmente de este importante componente biológico y los que se logren establecer sobre canales de llamada y drenes se respetaran.
	Suelo	Sellado del suelo en las etapas constructivas del proyecto con la afectación de 367.00 m^2 que soporta las infraestructuras de piso de concreto como compuertas de entrada y salida, carcamo de bombeo, bodegas, campamento y fosa séptica. Posible grado de erosión por viento y agua al dejar expuesto sin agua el espejo de agua de la granja, bordos y caminos durante la etapa de secado, afectación del drenaje vertical en sitios con construccion de concreto.

Preparación de los estanques, reservorio, bordos y canales de salida	Flora	No existe agente de cambio ya que el polígono del proyecto carece totalmente de este importante componente biológico y los que se logren establecer sobre canales de llamada y drenes se respetaran.
	Suelo	Sellado del suelo en las etapas constructivas del proyecto con la afectación de 367.00 m^2 que soporta las infraestructuras de piso de concreto como compuertas de entrada y salida, carcamo de bombeo, bodegas, campamento y fosa séptica. Posible grado de erosión por viento y agua al dejar expuesto sin agua el espejo de agua de la granja, bordos y caminos durante la etapa de secado, afectación del drenaje vertical en sitios con construccion de concreto.

Preparación de los estanques, reservorio, bordos y canales de salida	Flora	No existe agente de cambio ya que el polígono del proyecto carece totalmente de este importante componente biológico y los que se logren establecer sobre canales de llamada y drenes se respetaran.
	Suelo	Sellado del suelo en las etapas constructivas del proyecto con la afectación de 367.00 m^2 que soporta las infraestructuras de piso de concreto como compuertas de entrada y salida, carcamo de bombeo, bodegas, campamento y fosa séptica. Posible grado de erosión por viento y agua al dejar expuesto sin agua el espejo de agua de la granja, bordos y caminos durante la etapa de secado, afectación del drenaje vertical en sitios con construccion de concreto.

Preparación de los estanques, reservorio, bordos y canales de salida	Flora	No existe agente de cambio ya que el polígono del proyecto carece totalmente de este importante componente biológico y los que se logren establecer sobre canales de llamada y drenes se respetaran.
	Suelo	Sellado del suelo en las etapas constructivas del proyecto con la afectación de 367.00 m^2 que soporta las infraestructuras de piso de concreto como compuertas de entrada y salida, carcamo de bombeo, bodegas, campamento y fosa séptica. Posible grado de erosión por viento y agua al dejar expuesto sin agua el espejo de agua de la granja, bordos y caminos durante la etapa de secado, afectación del drenaje vertical en sitios con construccion de concreto.

Preparación de los estanques, reservorio, bordos y canales de salida	Flora	No existe agente de cambio ya que el polígono del proyecto carece totalmente de este importante componente biológico y los que se logren establecer sobre canales de llamada y drenes se respetaran.
	Suelo	Sellado del suelo en las etapas constructivas del proyecto con la afectación de 367.00 m^2 que soporta las infraestructuras de piso de concreto como compuertas de entrada y salida, carcamo de bombeo, bodegas, campamento y fosa séptica. Posible grado de erosión por viento y agua al dejar expuesto sin agua el espejo de agua de la granja, bordos y caminos durante la etapa de secado, afectación del drenaje vertical en sitios con construccion de concreto.

Preparación de los estanques, reservorio, bordos y canales de salida	Flora	No existe agente de cambio ya que el polígono del proyecto carece totalmente de este importante componente biológico y los que se logren establecer sobre canales de llamada y drenes se respetaran.
	Suelo	Sellado del suelo en las etapas constructivas del proyecto con la afectación de 367.00 m^2 que soporta las infraestructuras de piso de concreto como compuertas de entrada y salida, carcamo de bombeo, bodegas, campamento y fosa séptica. Posible grado de erosión por viento y agua al dejar expuesto sin agua el espejo de agua de la granja, bordos y caminos durante la etapa de secado, afectación del drenaje vertical en sitios con construccion de concreto.

Preparación de los estanques, reservorio, bordos y canales de salida	Flora	No existe agente de cambio ya que el polígono del proyecto carece totalmente de este importante componente biológico y los que se logren establecer sobre canales de llamada y drenes se respetaran.
	Suelo	Sellado del suelo en las etapas constructivas del proyecto con la afectación de 367.00 m^2 que soporta las infraestructuras de piso de concreto como compuertas de entrada y salida, carcamo de bombeo, bodegas, campamento y fosa séptica. Posible grado de erosión por viento y agua al dejar expuesto sin agua el espejo de agua de la granja, bordos y caminos durante la etapa de secado, afectación del drenaje vertical en sitios con construccion de concreto.

Preparación de los estanques, reservorio, bordos y canales de salida	Flora	No existe agente de cambio ya que el polígono del proyecto carece totalmente de este importante componente biológico y los que se logren establecer sobre canales de llamada y drenes se respetaran.
	Suelo	Sellado del suelo en las etapas constructivas del proyecto con la afectación de 367.00 m^2 que soporta las infraestructuras de piso de concreto como compuertas de entrada y salida, carcamo de bombeo, bodegas, campamento y fosa séptica. Posible grado de erosión por viento y agua al dejar expuesto sin agua el espejo de agua de la granja, bordos y caminos durante la etapa de secado, afectación del drenaje vertical en sitios con construccion de concreto.

Preparación de los estanques, reservorio, bordos y canales de salida	Flora	No existe agente de cambio ya que el polígono del proyecto carece totalmente de este importante componente biológico y los que se logren establecer sobre canales de llamada y drenes se respetaran.
	Suelo	Sellado del suelo en las etapas constructivas del proyecto con la afectación de 367.00 m^2 que soporta las infraestructuras de piso de concreto como compuertas de entrada y salida, carcamo de bombeo, bodegas, campamento y fosa séptica. Posible grado de erosión por viento y agua al dejar expuesto sin agua el espejo de agua de la granja, bordos y caminos durante la etapa de secado, afectación del drenaje vertical en sitios con construccion de concreto.

Preparación de los estanques, reservorio, bordos y canales de salida	Flora	No existe agente de cambio ya que el polígono del proyecto carece totalmente de este importante componente biológico y los que se logren establecer sobre canales de llamada y drenes se respetaran.
	Suelo	Sellado del suelo en las etapas constructivas del proyecto con la afectación de 367.00 m^2 que soporta las infraestructuras de piso de concreto como compuertas de entrada y salida, carcamo de bombeo, bodegas, campamento y fosa séptica. Posible grado de erosión por viento y agua al dejar expuesto sin agua el espejo de agua de la granja, bordos y caminos durante la etapa de secado, afectación del drenaje vertical en sitios con construccion de concreto.

Preparación de los estanques, reservorio, bordos y canales de salida	Flora	No existe agente de cambio ya que el polígono del proyecto carece totalmente de este importante componente biológico y los que se logren establecer sobre canales de llamada y drenes se respetaran.
	Suelo	Sellado del suelo en las etapas constructivas del proyecto con la afectación de 367.00 m^2 que soporta las infraestructuras de piso de concreto como compuertas de entrada y salida, carcamo de bombeo, bodegas, campamento y fosa séptica. Posible grado de erosión por viento y agua al dejar expuesto sin agua el espejo de agua de la granja, bordos y caminos durante la etapa de secado, afectación del drenaje vertical en sitios con construccion de concreto.

Preparación de los estanques, reservorio, bordos y canales de salida	Flora	No existe agente de cambio ya que el polígono del proyecto carece totalmente de este importante componente biológico y los que se logren establecer sobre canales de llamada y drenes se respetaran.
	Suelo	Sellado del suelo en las etapas constructivas del proyecto con la afectación de 367.00 m^2 que soporta las infraestructuras de piso de concreto como compuertas de entrada y salida, carcamo de bombeo, bodegas, campamento y fosa séptica. Posible grado de erosión por viento y agua al dejar expuesto sin agua el espejo de agua de la granja, bordos y caminos durante la etapa de secado, afectación del drenaje vertical en sitios con construccion de concreto.

Preparación de los estanques, reservorio, bordos y canales de salida	Flora	No existe agente de cambio ya que el polígono del proyecto carece totalmente de este importante componente biológico y los que se logren establecer sobre canales de llamada y drenes se respetaran.
	Suelo	Sellado del suelo en las etapas constructivas del proyecto con la afectación de 367.00 m^2 que soporta las infraestructuras de piso de concreto como compuertas de entrada y salida, carcamo de bombeo, bodegas, campamento y fosa séptica. Posible grado de erosión por viento y agua al dejar expuesto sin agua el espejo de agua de la granja, bordos y caminos durante la etapa de secado, afectación del drenaje vertical en sitios con construccion de concreto.

Preparación de los estanques, reservorio, bordos y canales de salida	Flora	No existe agente de cambio ya que el polígono del proyecto carece totalmente de este importante componente biológico y los que se logren establecer sobre canales de llamada y drenes se respetaran.
	Suelo	Sellado del suelo en las etapas constructivas del proyecto con la afectación de 367.00 m^2 que soporta las infraestructuras de piso de concreto como compuertas de entrada y salida, carcamo de bombeo, bodegas, campamento y fosa séptica. Posible grado de erosión por viento y agua al dejar expuesto sin agua el espejo de agua de la granja, bordos y caminos durante la etapa de secado, afectación del drenaje vertical en sitios con construccion de concreto.

Preparación de los estanques, reservorio, bordos y canales de salida	Flora	No existe agente de cambio ya que el polígono del proyecto carece totalmente de este importante componente biológico y los que se logren establecer sobre canales de llamada y drenes se respetaran.
	Suelo	Sellado del suelo en las etapas constructivas del proyecto con la afectación de 367.00 m^2 que soporta las infraestructuras de piso de concreto como compuertas de entrada y salida, carcamo de bombeo, bodegas, campamento y fosa séptica. Posible grado de erosión por viento y agua al dejar expuesto sin agua el espejo de agua de la granja, bordos y caminos durante la etapa de secado, afectación del drenaje vertical en sitios con construccion de concreto.

Preparación de los estanques, reservorio, bordos y canales de salida	Flora	No existe agente de cambio ya que el polígono del proyecto carece totalmente de este importante componente biológico y los que se logren establecer sobre canales de llamada y drenes se respetaran.
	Suelo	Sellado del suelo en las etapas constructivas del proyecto con la afectación de 367.00 m^2 que soporta las infraestructuras de piso de concreto como compuertas de entrada y salida, carcamo de bombeo, bodegas, campamento y fosa séptica. Posible grado de erosión por viento y agua al dejar expuesto sin agua el espejo de agua de la granja, bordos y caminos durante la etapa de secado, afectación del drenaje vertical en sitios con construccion de concreto.

Preparación de los estanques, reservorio, bordos y canales de salida	Flora	No existe agente de cambio ya que el polígono del proyecto carece totalmente de este importante componente biológico y los que se logren establecer sobre canales de llamada y drenes se respetaran.
	Suelo	Sellado del suelo en las etapas constructivas del proyecto con la afectación de 367.00 m^2 que soporta las infraestructuras de piso de concreto como compuertas de entrada y salida, carcamo de bombeo, bodegas, campamento y fosa séptica. Posible grado de erosión por viento y agua al dejar expuesto sin agua el espejo de agua de la granja, bordos y caminos durante la etapa de secado, afectación del drenaje vertical en sitios con construccion de concreto.

Preparación de los estanques, reservorio, bordos y canales de salida	Flora	No existe agente de cambio ya que el polígono del proyecto carece totalmente de este importante componente biológico y los que se logren establecer sobre canales de llamada y drenes se respetaran.
	Suelo	Sellado del suelo en las etapas constructivas del proyecto con la afectación de 367.00 m^2 que soporta las infraestructuras de piso de concreto como compuertas de entrada y salida, carcamo de bombeo, bodegas, campamento y fosa séptica. Posible grado de erosión por viento y agua al dejar expuesto sin agua el espejo de agua de la granja, bordos y caminos durante la etapa de secado, afectación del drenaje vertical en sitios con construccion de concreto.

Preparación de los estanques, reservorio, bordos y canales de salida	Flora	No existe agente de cambio ya que el polígono del proyecto carece totalmente de este importante componente biológico y los que se logren establecer sobre canales de llamada y drenes se respetaran.
	Suelo	Sellado del suelo en las etapas constructivas del proyecto con la afectación de 367.00 m^2 que soporta las infraestructuras de piso de concreto como compuertas de entrada y salida, carcamo de bombeo, bodegas, campamento y fosa séptica. Posible grado de erosión por viento y agua al dejar expuesto sin agua el espejo de agua de la granja, bordos y caminos durante la etapa de secado, afectación del drenaje vertical en sitios con construccion de concreto.

Preparación de los estanques, reservorio, bordos y canales de salida	Flora	No existe agente de cambio ya que el polígono del proyecto carece totalmente de este importante componente biológico y los que se logren establecer sobre canales de llamada y drenes se respetaran.
	Suelo	Sellado del suelo en las etapas constructivas del proyecto con la afectación de 367.00 m^2 que soporta las infraestructuras de piso de concreto como compuertas de entrada y salida, carcamo de bombeo, bodegas, campamento y fosa séptica. Posible grado de erosión por viento y agua al dejar expuesto sin agua el espejo de agua de la granja, bordos y caminos durante la etapa de secado, afectación del drenaje vertical en sitios con construccion de concreto.

Preparación de los estanques, reservorio, bordos y canales de salida	Flora	No existe agente de cambio ya que el polígono del proyecto carece totalmente de este importante componente biológico y los que se logren establecer sobre canales de llamada y drenes se respetaran.
	Suelo	Sellado del suelo en las etapas constructivas del proyecto con la afectación de 367.00 m^2 que soporta las infraestructuras de piso de concreto como compuertas de entrada y salida, carcamo de bombeo, bodegas, campamento y fosa séptica. Posible grado de erosión por viento y agua al dejar expuesto sin agua el espejo de agua de la granja, bordos y caminos durante la etapa de secado, afectación del drenaje vertical en sitios con construccion de concreto.

Preparación de los estanques, reservorio, bordos y canales de salida	Flora	No existe agente de cambio ya que el polígono del proyecto carece totalmente de este importante componente biológico y los que se logren establecer sobre canales de llamada y drenes se respetaran.
	Suelo	Sellado del suelo en las etapas constructivas del proyecto con la afectación de 367.00 m^2 que soporta las infraestructuras de piso de concreto como compuertas de entrada y salida, carcamo de bombeo, bodegas, campamento y fosa séptica. Posible grado de erosión por viento y agua al dejar expuesto sin agua el espejo de agua de la granja, bordos y caminos durante la etapa de secado, afectación del drenaje vertical en sitios con construccion de concreto.

Preparación de los estanques, reservorio, bordos y canales de salida	Flora	No existe agente de cambio ya que el polígono del proyecto carece totalmente de este importante componente biológico y los que se logren establecer sobre canales de llamada y drenes se respetaran.
	Suelo	Sellado del suelo en las etapas constructivas del proyecto con la afectación de 367.00 m^2 que soporta las infraestructuras de piso de concreto como compuertas de entrada y salida, carcamo de bombeo, bodegas, campamento y fosa séptica. Posible grado de erosión por viento y agua al dejar expuesto sin agua el espejo de agua de la granja, bordos y caminos durante la etapa de secado, afectación del drenaje vertical en sitios con construccion de concreto.

Preparación de los estanques, reservorio, bordos y canales de salida	Flora	No existe agente de cambio ya que el polígono del proyecto carece totalmente de este importante componente biológico y los que se logren establecer sobre canales de llamada y drenes se respetaran.
	Suelo	Sellado del suelo en las etapas constructivas del proyecto con la afectación de 367.00 m^2 que soporta las infraestructuras de piso de concreto como compuertas de entrada y salida, carcamo de bombeo, bodegas, campamento y fosa séptica. Posible grado de erosión por viento y agua al dejar expuesto sin agua el espejo de agua de la granja, bordos y caminos durante la etapa de secado, afectación del drenaje vertical en sitios con construccion de concreto.

Preparación de los estanques, reservorio, bordos y canales de salida	Flora	No existe agente de cambio ya que el polígono del proyecto carece totalmente de este importante componente biológico y los que se logren establecer sobre canales de llamada y drenes se respetaran.
	Suelo	Sellado del suelo en las etapas constructivas del proyecto con la afectación de 367.00 m^2 que soporta las infraestructuras de piso de concreto como compuertas de entrada y salida, carcamo de bombeo, bodegas, campamento y fosa séptica. Posible grado de erosión por viento y agua al dejar expuesto sin agua el espejo de agua de la granja, bordos y caminos durante la etapa de secado, afectación del drenaje vertical en sitios con construccion de concreto.

Preparación de los estanques, reservorio, bordos y canales de salida	Flora	No existe agente de cambio ya que el polígono del proyecto carece totalmente de este importante componente biológico y los que se logren establecer sobre canales de llamada y drenes se respetaran.
	Suelo	Sellado del suelo en las etapas constructivas del proyecto con la afectación de 367.00 m^2 que soporta las infraestructuras de piso de concreto como compuertas de entrada y salida, carcamo de bombeo, bodegas, campamento y fosa séptica. Posible grado de erosión por viento y agua al dejar expuesto sin agua el espejo de agua de la granja, bordos y caminos durante la etapa de secado, afectación del drenaje vertical en sitios con construccion de concreto.

Preparación de los estanques, reservorio, bordos y canales de salida	Flora	No existe agente de cambio ya que el polígono del proyecto carece totalmente de este importante componente biológico y los que se logren establecer sobre canales de llamada y drenes se respetaran.
	Suelo	Sellado del suelo en las etapas constructivas del proyecto con la afectación de 367.00 m^2 que soporta las infraestructuras de piso de concreto como compuertas de entrada y salida, carcamo de bombeo, bodegas, campamento y fosa séptica. Posible grado de erosión por viento y agua al dejar expuesto sin agua el espejo de agua de la granja, bordos y caminos durante la etapa de secado, afectación del drenaje vertical en sitios con construccion de concreto.

Preparación de los estanques, reservorio, bordos y canales de salida	Flora	No existe agente de cambio ya que el polígono del proyecto carece totalmente de este importante componente biológico y los que se logren establecer sobre canales de llamada y drenes se respetaran.
	Suelo	Sellado del suelo en las etapas constructivas del proyecto con la afectación de 367.00 m^2 que soporta las infraestructuras de piso de concreto como compuertas de entrada y salida, carcamo de bombeo, bodegas, campamento y fosa séptica. Posible grado de erosión por viento y agua al dejar expuesto sin agua el espejo de agua de la granja, bordos y caminos durante la etapa de secado, afectación del drenaje vertical en sitios con construccion de concreto.

Preparación de los estanques, reservorio, bordos y canales de salida	Flora	No existe agente de cambio ya que el polígono del proyecto carece totalmente de este importante componente biológico y los que se logren establecer sobre canales de llamada y drenes se respetaran.
	Suelo	Sellado del suelo en las etapas constructivas del proyecto con la afectación de 367.00 m^2 que soporta las infraestructuras de piso de concreto como compuertas de entrada y salida, carcamo de bombeo, bodegas, campamento y fosa séptica. Posible grado de erosión por viento y agua al dejar expuesto sin agua el espejo de agua de la granja, bordos y caminos durante la etapa de secado, afectación del drenaje vertical en sitios con construccion de concreto.

Preparación de los estanques, reservorio, bordos y canales de salida	Flora	No existe agente de cambio ya que el polígono del proyecto carece totalmente de este importante componente biológico y los que se logren establecer sobre canales de llamada y drenes se respetaran.
	Suelo	Sellado del suelo en las etapas constructivas del proyecto con la afectación de 367.00 m^2 que soporta las infraestructuras de piso de concreto como compuertas de entrada y salida, carcamo de bombeo, bodegas, campamento y fosa séptica. Posible grado de erosión por viento y agua al dejar expuesto sin agua el espejo de agua de la granja, bordos y caminos durante la etapa de secado, afectación del drenaje vertical en sitios con construccion de concreto.

Preparación de los estanques, reservorio, bordos y canales de salida	Flora	No existe agente de cambio ya que el polígono del proyecto carece totalmente de este importante componente biológico y los que se logren establecer sobre canales de llamada y drenes se respetaran.
	Suelo	Sellado del suelo en las etapas constructivas del proyecto con la afectación de 367.00 m^2 que soporta las infraestructuras de piso de concreto como compuertas de entrada y salida, carcamo de bombeo, bodegas, campamento y fosa séptica. Posible grado de erosión por viento y agua al dejar expuesto sin agua el espejo de agua de la granja, bordos y caminos durante la etapa de secado, afectación del drenaje vertical en sitios con construccion de concreto.

Preparación de los estanques, reservorio, bordos y canales de salida	Flora	No existe agente de cambio ya que el polígono del proyecto carece totalmente de este importante componente biológico y los que se logren establecer sobre canales de llamada y drenes se respetaran.
	Suelo	Sellado del suelo en las etapas constructivas del proyecto con la afectación de 367.00 m^2 que soporta las infraestructuras de piso de concreto como compuertas de entrada y salida, carcamo de bombeo, bodegas, campamento y fosa séptica. Posible grado de erosión por viento y agua al dejar expuesto sin agua el espejo de agua de la granja, bordos y caminos durante la etapa de secado, afectación del drenaje vertical en sitios con construccion de concreto.

Preparación de los estanques, reservorio, bordos y canales de salida	Flora	No existe agente de cambio ya que el polígono del proyecto carece totalmente de este importante componente biológico y los que se logren establecer sobre canales de llamada y drenes se respetaran.
	Suelo	Sellado del suelo en las etapas constructivas del proyecto con la afectación de 367.00 m^2 que soporta las infraestructuras de piso de concreto como compuertas de entrada y salida, carcamo de bombeo, bodegas, campamento y fosa séptica. Posible grado de erosión por viento y agua al dejar expuesto sin agua el espejo de agua de la granja, bordos y caminos durante la etapa de secado, afectación del drenaje vertical en sitios con construccion de concreto.

Preparación de los estanques, reservorio, bordos y canales de salida	Flora	No existe agente de cambio ya que el polígono del proyecto carece totalmente de este importante componente biológico y los que se logren establecer sobre canales de llamada y drenes se respetaran.
	Suelo	Sellado del suelo en las etapas constructivas del proyecto con la afectación de 367.00 m^2 que soporta las infraestructuras de piso de concreto como compuertas de entrada y salida, carcamo de bombeo, bodegas, campamento y fosa séptica. Posible grado de erosión por viento y agua al dejar expuesto sin agua el espejo de agua de la granja, bordos y caminos durante la etapa de secado, afectación del drenaje vertical en sitios con construccion de concreto.

Preparación de los estanques, reservorio, bordos y canales de salida	Flora	No existe agente de cambio ya que el polígono del proyecto carece totalmente de este importante componente biológico y los que se logren establecer sobre canales de llamada y drenes se respetaran.
	Suelo	Sellado del suelo en las etapas constructivas del proyecto con la afectación de 367.00 m^2 que soporta las infraestructuras de piso de concreto como compuertas de entrada y salida, carcamo de bombeo, bodegas, campamento y fosa séptica. Posible grado de erosión por viento y agua al dejar expuesto sin agua el espejo de agua de la granja, bordos y caminos durante la etapa de secado, afectación del drenaje vertical en sitios con construccion de concreto.

Preparación de los estanques, reservorio, bordos y canales de salida	Flora	No existe agente de cambio ya que el polígono del proyecto carece totalmente de este importante componente biológico y los que se logren establecer sobre canales de llamada y drenes se respetaran.
	Suelo	Sellado del suelo en las etapas constructivas del proyecto con la afectación de 367.00 m^2 que soporta las infraestructuras de piso de concreto como compuertas de entrada y salida, carcamo de bombeo, bodegas, campamento y fosa séptica. Posible grado de erosión por viento y agua al dejar expuesto sin agua el espejo de agua de la granja, bordos y caminos durante la etapa de secado, afectación del drenaje vertical en sitios con construccion de concreto.

Preparación de los estanques, reservorio, bordos y canales de salida	Flora	No existe agente de cambio ya que el polígono del proyecto carece totalmente de este importante componente biológico y los que se logren establecer sobre canales de llamada y drenes se respetaran.
	Suelo	Sellado del suelo en las etapas constructivas del proyecto con la afectación de 367.00 m^2 que soporta las infraestructuras de piso de concreto como compuertas de entrada y salida, carcamo de bombeo, bodegas, campamento y fosa séptica. Posible grado de erosión por viento y agua al dejar expuesto sin agua el espejo de agua de la granja, bordos y caminos durante la etapa de secado, afectación del drenaje vertical en sitios con construccion de concreto.

Preparación de los estanques, reservorio, bordos y canales de salida	Flora	No existe agente de cambio ya que el polígono del proyecto carece totalmente de este importante componente biológico y los que se logren establecer sobre canales de llamada y drenes se respetaran.
	Suelo	Sellado del suelo en las etapas constructivas del proyecto con la afectación de 367.00 m^2 que soporta las infraestructuras de piso de concreto como compuertas de entrada y salida, carcamo de bombeo, bodegas, campamento y fosa séptica. Posible grado de erosión por viento y agua al dejar expuesto sin agua el espejo de agua de la granja, bordos y caminos durante la etapa de secado, afectación del drenaje vertical en sitios con construccion de concreto.

Preparación de los estanques, reservorio, bordos y canales de salida	Flora	No existe agente de cambio ya que el polígono del proyecto carece totalmente de este importante componente biológico y los que se logren establecer sobre canales de llamada y drenes se respetaran.
	Suelo	Sellado del suelo en las etapas constructivas del proyecto con la afectación de 367.00 m^2 que soporta las infraestructuras de piso de concreto como compuertas de entrada y salida, carcamo de bombeo, bodegas, campamento y fosa séptica. Posible grado de erosión por viento y agua al dejar expuesto sin agua el espejo de agua de la granja, bordos y caminos durante la etapa de secado, afectación del drenaje vertical en sitios con construccion de concreto.

Preparación de los estanques, reservorio, bordos y canales de salida	Flora	No existe agente de cambio ya que el polígono del proyecto carece totalmente de este importante componente biológico y los que se logren establecer sobre canales de llamada y drenes se respetaran.
	Suelo	Sellado del suelo en las etapas constructivas del proyecto con la afectación de 367.00 m^2 que soporta las infraestructuras de piso de concreto como compuertas de entrada y salida, carcamo de bombeo, bodegas, campamento y fosa séptica. Posible grado de erosión por viento y agua al dejar expuesto sin agua el espejo de agua de la granja, bordos y caminos durante la etapa de secado, afectación del drenaje vertical en sitios con construccion de concreto.

Preparación de los estanques, reservorio, bordos y canales de salida	Flora	No existe agente de cambio ya que el polígono del proyecto carece totalmente de este importante componente biológico y los que se logren establecer sobre canales de llamada y drenes se respetaran.
	Suelo	Sellado del suelo en las etapas constructivas del proyecto con la afectación de 367.00 m^2 que soporta las infraestructuras de piso de concreto como compuertas de entrada y salida, carcamo de bombeo, bodegas, campamento y fosa séptica. Posible grado de erosión por viento y agua al dejar expuesto sin agua el espejo de agua de la granja, bordos y caminos durante la etapa de secado, afectación del drenaje vertical en sitios con construccion de concreto.

Preparación de los estanques, reservorio, bordos y canales de salida	Flora	No existe agente de cambio ya que el polígono del proyecto carece totalmente de este importante componente biológico y los que se logren establecer sobre canales de llamada y drenes se respetaran.
	Suelo	Sellado del suelo en las etapas constructivas del proyecto con la afectación de 367.00 m^2 que soporta las infraestructuras de piso de concreto como compuertas de entrada y salida, carcamo de bombeo, bodegas, campamento y fosa séptica. Posible grado de erosión por viento y agua al dejar expuesto sin agua el espejo de agua de la granja, bordos y caminos durante la etapa de secado, afectación del drenaje vertical en sitios con construccion de concreto.

Preparación de los estanques, reservorio, bordos y canales de salida	Flora	No existe agente de cambio ya que el polígono del proyecto carece totalmente de este importante componente biológico y los que se logren establecer sobre canales de llamada y drenes se respetaran.
	Suelo	Sellado del suelo en las etapas constructivas del proyecto con la afectación de 367.00 m^2 que soporta las infraestructuras de piso de concreto como compuertas de entrada y salida, carcamo de bombeo, bodegas, campamento y fosa séptica. Posible grado de erosión por viento y agua al dejar expuesto sin agua el espejo de agua de la granja, bordos y caminos durante la etapa de secado, afectación del drenaje vertical en sitios con construccion de concreto.

Preparación de los estanques, reservorio, bordos y canales de salida	Flora	No existe agente de cambio ya que el polígono del proyecto carece totalmente de este importante componente biológico y los que se logren establecer sobre canales de llamada y drenes se respetaran.
	Suelo	Sellado del suelo en las etapas constructivas del proyecto con la afectación de 367.00 m^2 que soporta las infraestructuras de piso de concreto como compuertas de entrada y salida, carcamo de bombeo, bodegas, campamento y fosa séptica. Posible grado de erosión por viento y agua al dejar expuesto sin agua el espejo de agua de la granja, bordos y caminos durante la etapa de secado, afectación del drenaje vertical en sitios con construccion de concreto.

Preparación de los estanques, reservorio, bordos y canales de salida	Flora	No existe agente de cambio ya que el polígono del proyecto carece totalmente de este importante componente biológico y los que se logren establecer sobre canales de llamada y drenes se respetaran.
	Suelo	Sellado del suelo en las etapas constructivas del proyecto con la afectación de 367.00 m^2 que soporta las infraestructuras de piso de concreto como compuertas de entrada y salida, carcamo de bombeo, bodegas, campamento y fosa séptica. Posible grado de erosión por viento y agua al dejar expuesto sin agua el espejo de agua de la granja, bordos y caminos durante la etapa de secado, afectación del drenaje vertical en sitios con construccion de concreto.

Preparación de los estanques, reservorio, bordos y canales de salida	Flora	No existe agente de cambio ya que el polígono del proyecto carece totalmente de este importante componente biológico y los que se logren establecer sobre canales de llamada y drenes se respetaran.
	Suelo	Sellado del suelo en las etapas constructivas del proyecto con la afectación de 367.00 m^2 que soporta las infraestructuras de piso de concreto como compuertas de entrada y salida, carcamo de bombeo, bodegas, campamento y fosa séptica. Posible grado de erosión por viento y agua al dejar expuesto sin agua el espejo de agua de la granja, bordos y caminos durante la etapa de secado, afectación del drenaje vertical en sitios con construccion de concreto.

Preparación de los estanques, reservorio, bordos y canales de salida	Flora	No existe agente de cambio ya que el polígono del proyecto carece totalmente de este importante componente biológico y los que se logren establecer sobre canales de llamada y drenes se respetaran.
	Suelo	Sellado del suelo en las etapas constructivas del proyecto con la afectación de 367.00 m^2 que soporta las infraestructuras de piso de concreto como compuertas de entrada y salida, carcamo de bombeo, bodegas, campamento y fosa séptica. Posible grado de erosión por viento y agua al dejar expuesto sin agua el espejo de agua de la granja, bordos y caminos durante la etapa de secado, afectación del drenaje vertical en sitios con construccion de concreto.

Preparación de los estanques, reservorio, bordos y canales de salida	Flora	No existe agente de cambio ya que el polígono del proyecto carece totalmente de este importante componente biológico y los que se logren establecer sobre canales de llamada y drenes se respetaran.
	Suelo	Sellado del suelo en las etapas constructivas del proyecto con la afectación de 367.00 m^2 que soporta las infraestructuras de piso de concreto como compuertas de entrada y salida, carcamo de bombeo, bodegas, campamento y fosa séptica. Posible grado de erosión por viento y agua al dejar expuesto sin agua el espejo de agua de la granja, bordos y caminos durante la etapa de secado, afectación del drenaje vertical en sitios con construccion de concreto.

Preparación de los estanques, reservorio, bordos y canales de salida	Flora	No existe agente de cambio ya que el polígono del proyecto carece totalmente de este importante componente biológico y los que se logren establecer sobre canales de llamada y drenes se respetaran.
	Suelo	Sellado del suelo en las etapas constructivas del proyecto con la afectación de 367.00 m^2 que soporta las infraestructuras de piso de concreto como compuertas de entrada y salida, carcamo de bombeo, bodegas, campamento y fosa séptica. Posible grado de erosión por viento y agua al dejar expuesto sin agua el espejo de agua de la granja, bordos y caminos durante la etapa de secado, afectación del drenaje vertical en sitios con construccion de concreto.

Preparación de los estanques, reservorio, bordos y canales de salida	Flora	No existe agente de cambio ya que el polígono del proyecto carece totalmente de este importante componente biológico y los que se logren establecer sobre canales de llamada y drenes se respetaran.
	Suelo	Sellado del suelo en las etapas constructivas del proyecto con la afectación de 367.00 m^2 que soporta las infraestructuras de piso de concreto como compuertas de entrada y salida, carcamo de bombeo, bodegas, campamento y fosa séptica. Posible grado de erosión por viento y agua al dejar expuesto sin agua el espejo de agua de la granja, bordos y caminos durante la etapa de secado, afectación del drenaje vertical en sitios con construccion de concreto.

Preparación de los estanques, reservorio, bordos y canales de salida	Flora	No existe agente de cambio ya que el polígono del proyecto carece totalmente de este importante componente biológico y los que se logren establecer sobre canales de llamada y drenes se respetaran.
	Suelo	Sellado del suelo en las etapas constructivas del proyecto con la afectación de 367.00 m^2 que soporta las infraestructuras de piso de concreto como compuertas de entrada y salida, carcamo de bombeo, bodegas, campamento y fosa séptica. Posible grado de erosión por viento y agua al dejar expuesto sin agua el espejo de agua de la granja, bordos y caminos durante la etapa de secado, afectación del drenaje vertical en sitios con construccion de concreto.

Preparación de los estanques, reservorio, bordos y canales de salida	Flora	No existe agente de cambio ya que el polígono del proyecto carece totalmente de este importante componente biológico y los que se logren establecer sobre canales de llamada y drenes se respetaran.
	Suelo	Sellado del suelo en las etapas constructivas del proyecto con la afectación de 367.00 m^2 que soporta las infraestructuras de piso de concreto como compuertas de entrada y salida, carcamo de bombeo, bodegas, campamento y fosa séptica. Posible grado de erosión por viento y agua al dejar expuesto sin agua el espejo de agua de la granja, bordos y caminos durante la etapa de secado, afectación del drenaje vertical en sitios con construccion de concreto.

Preparación de los estanques, reservorio, bordos y canales de salida	Flora	No existe agente de cambio ya que el polígono del proyecto carece totalmente de este importante componente biológico y los que se logren establecer sobre canales de llamada y drenes se respetaran.
	Suelo	Sellado del suelo en las etapas constructivas del proyecto con la afectación de 367.00 m^2 que soporta las infraestructuras de piso de concreto como compuertas de entrada y salida, carcamo de bombeo, bodegas, campamento y fosa séptica. Posible grado de erosión por viento y agua al dejar expuesto sin agua el espejo de agua de la granja, bordos y caminos durante la etapa de secado, afectación del drenaje vertical en sitios con construccion de concreto.

Preparación de los estanques, reservorio, bordos y canales de salida	Flora	No existe agente de cambio ya que el polígono del proyecto carece totalmente de este importante componente biológico y los que se logren establecer sobre canales de llamada y drenes se respetaran.
	Suelo	Sellado del suelo en las etapas constructivas del proyecto con la afectación de 367.00 m^2 que soporta las infraestructuras de piso de concreto como compuertas de entrada y salida, carcamo de bombeo, bodegas, campamento y fosa séptica. Posible grado de erosión por viento y agua al dejar expuesto sin agua el espejo de agua de la granja, bordos y caminos durante la etapa de secado, afectación del drenaje vertical en sitios con construccion de concreto.

Preparación de los estanques, reservorio, bordos y canales de salida	Flora	No existe agente de cambio ya que el polígono del proyecto carece totalmente de este importante componente biológico y los que se logren establecer sobre canales de llamada y drenes se respetaran.
	Suelo	Sellado del suelo en las etapas constructivas del proyecto con la afectación de 367.00 m^2 que soporta las infraestructuras de piso de concreto como compuertas de entrada y salida, carcamo de bombeo, bodegas, campamento y fosa séptica. Posible grado de erosión por viento y agua al dejar expuesto sin agua el espejo de agua de la granja, bordos y caminos durante la etapa de secado, afectación del drenaje vertical en sitios con construccion de concreto.

Preparación de los estanques, reservorio, bordos y canales de salida	Flora	No existe agente de cambio ya que el polígono del proyecto carece totalmente de este importante componente biológico y los que se logren establecer sobre canales de llamada y drenes se respetaran.
	Suelo	Sellado del suelo en las etapas constructivas del proyecto con la afectación de 367.00 m^2 que soporta las infraestructuras de piso de concreto como compuertas de entrada y salida, carcamo de bombeo, bodegas, campamento y fosa séptica. Posible grado de erosión por viento y agua al dejar expuesto sin agua el espejo de agua de la granja, bordos y caminos durante la etapa de secado, afectación del drenaje vertical en sitios con construccion de concreto.

Preparación de los estanques, reservorio, bordos y canales de salida	Flora	No existe agente de cambio ya que el polígono del proyecto carece totalmente de este importante componente biológico y los que se logren establecer sobre canales de llamada y drenes se respetaran.
	Suelo	Sellado del suelo en las etapas constructivas del proyecto con la afectación de 367.00 m^2 que soporta las infraestructuras de piso de concreto como compuertas de entrada y salida, carcamo de bombeo, bodegas, campamento y fosa séptica. Posible grado de erosión por viento y agua al dejar expuesto sin agua el espejo de agua de la granja, bordos y caminos durante la etapa de secado, afectación del drenaje vertical en sitios con construccion de concreto.

Preparación de los estanques, reservorio, bordos y canales de salida	Flora	No existe agente de cambio ya que el polígono del proyecto carece totalmente de este importante componente biológico y los que se logren establecer sobre canales de llamada y drenes se respetaran.
	Suelo	Sellado del suelo en las etapas constructivas del proyecto con la afectación de 367.00 m^2 que soporta las infraestructuras de piso de concreto como compuertas de entrada y salida, carcamo de bombeo, bodegas, campamento y fosa séptica. Posible grado de erosión por viento y agua al dejar expuesto sin agua el espejo de agua de la granja, bordos y caminos durante la etapa de secado, afectación del drenaje vertical en sitios con construccion de concreto.

Preparación de los estanques, reservorio, bordos y canales de salida	Flora	No existe agente de cambio ya que el polígono del proyecto carece totalmente de este importante componente biológico y los que se logren establecer sobre canales de llamada y drenes se respetaran.
	Suelo	Sellado del suelo en las etapas constructivas del proyecto con la afectación de 367.00 m^2 que soporta las infraestructuras de piso de concreto como compuertas de entrada y salida, carcamo de bombeo, bodegas, campamento y fosa séptica. Posible grado de erosión por viento y agua al dejar expuesto sin agua el espejo de agua de la granja, bordos y caminos durante la etapa de secado, afectación del drenaje vertical en sitios con construccion de concreto.

Preparación de los estanques, reservorio, bordos y canales de salida	Flora	No existe agente de cambio ya que el polígono del proyecto carece totalmente de este importante componente biológico y los que se logren establecer sobre canales de llamada y drenes se respetaran.
	Suelo	Sellado del suelo en las etapas constructivas del proyecto con la afectación de 367.00 m^2 que soporta las infraestructuras de piso de concreto como compuertas de entrada y salida, carcamo de bombeo, bodegas, campamento y fosa séptica. Posible grado de erosión por viento y agua al dejar expuesto sin agua el espejo de agua de la granja, bordos y caminos durante la etapa de secado, afectación del drenaje vertical en sitios con construccion de concreto.

Preparación de los estanques, reservorio, bordos y canales de salida	Flora	No existe agente de cambio ya que el polígono del proyecto carece totalmente de este importante componente biológico y los que se logren establecer sobre canales de llamada y drenes se respetaran.
	Suelo	Sellado del suelo en las etapas constructivas del proyecto con la afectación de 367.00 m^2 que soporta las infraestructuras de piso de concreto como compuertas de entrada y salida, carcamo de bombeo, bodegas, campamento y fosa séptica. Posible grado de erosión por viento y agua al dejar expuesto sin agua el espejo de agua de la granja, bordos y caminos durante la etapa de secado, afectación del drenaje vertical en sitios con construccion de concreto.

Preparación de los estanques, reservorio, bordos y canales de salida	Flora	No existe agente de cambio ya que el polígono del proyecto carece totalmente de este importante componente biológico y los que se logren establecer sobre canales de llamada y drenes se respetaran.
	Suelo	Sellado del suelo en las etapas constructivas del proyecto con la afectación de 367.00 m^2 que soporta las infraestructuras de piso de concreto como compuertas de entrada y salida, carcamo de bombeo, bodegas, campamento y fosa séptica. Posible grado de erosión por viento y agua al dejar expuesto sin agua el espejo de agua de la granja, bordos y caminos durante la etapa de secado, afectación del drenaje vertical en sitios con construccion de concreto.

Preparación de los estanques, reservorio, bordos y canales de salida	Flora	No existe agente de cambio ya que el polígono del proyecto carece totalmente de este importante componente biológico y los que se logren establecer sobre canales de llamada y drenes se respetaran.
	Suelo	Sellado del suelo en las etapas constructivas del proyecto con la afectación de 367.00 m^2 que soporta las infraestructuras de piso de concreto como compuertas de entrada y salida, carcamo de bombeo, bodegas, campamento y fosa séptica. Posible grado de erosión por viento y agua al dejar expuesto sin agua el espejo de agua de la granja, bordos y caminos durante la etapa de secado, afectación del drenaje vertical en sitios con construccion de concreto.

Preparación de los estanques, reservorio, bordos y canales de salida	Flora	No existe agente de cambio ya que el polígono del proyecto carece totalmente de este importante componente biológico y los que se logren establecer sobre canales de llamada y drenes se respetaran.
	Suelo	Sellado del suelo en las etapas constructivas del proyecto con la afectación de 367.00 m^2 que soporta las infraestructuras de piso de concreto como compuertas de entrada y salida, carcamo de bombeo, bodegas, campamento y fosa séptica. Posible grado de erosión por viento y agua al dejar expuesto sin agua el espejo de agua de la granja, bordos y caminos durante la etapa de secado, afectación del drenaje vertical en sitios con construccion de concreto.

Preparación de los estanques, reservorio, bordos y canales de salida	Flora	No existe agente de cambio ya que el polígono del proyecto carece totalmente de este importante componente biológico y los que se logren establecer sobre canales de llamada y drenes se respetaran.
	Suelo	Sellado del suelo en las etapas constructivas del proyecto con la afectación de 367.00 m^2 que soporta las infraestructuras de piso de concreto como compuertas de entrada y salida, carcamo de bombeo, bodegas, campamento y fosa séptica. Posible grado de erosión por viento y agua al dejar expuesto sin agua el espejo de agua de la granja, bordos y caminos durante la etapa de secado, afectación del drenaje vertical en sitios con construccion de concreto.

Preparación de los estanques, reservorio, bordos y canales de salida	Flora	No existe agente de cambio ya que el polígono del proyecto carece totalmente de este importante componente biológico y los que se logren establecer sobre canales de llamada y drenes se respetaran.
	Suelo	Sellado del suelo en las etapas constructivas del proyecto con la afectación de 367.00 m^2 que soporta las infraestructuras de piso de concreto como compuertas de entrada y salida, carcamo de bombeo, bodegas, campamento y fosa séptica. Posible grado de erosión por viento y agua al dejar expuesto sin agua el espejo de agua de la granja, bordos y caminos durante la etapa de secado, afectación del drenaje vertical en sitios con construccion de concreto.

Preparación de los estanques, reservorio, bordos y canales de salida	Flora	No existe agente de cambio ya que el polígono del proyecto carece totalmente de este importante componente biológico y los que se logren establecer sobre canales de llamada y drenes se respetaran.
	Suelo	Sellado del suelo en las etapas constructivas del proyecto con la afectación de 367.00 m^2 que soporta las infraestructuras de piso de concreto como compuertas de entrada y salida, carcamo de bombeo, bodegas, campamento y fosa séptica. Posible grado de erosión por viento y agua al dejar expuesto sin agua el espejo de agua de la granja, bordos y caminos durante la etapa de secado, afectación del drenaje vertical en sitios con construccion de concreto.

Preparación de los estanques, reservorio, bordos y canales de salida	Flora	No existe agente de cambio ya que el polígono del proyecto carece totalmente de este importante componente biológico y los que se logren establecer sobre canales de llamada y drenes se respetaran.
	Suelo	Sellado del suelo en las etapas constructivas del proyecto con la afectación de 367.00 m^2 que soporta las infraestructuras de piso de concreto como compuertas de entrada y salida, carcamo de bombeo, bodegas, campamento y fosa séptica. Posible grado de erosión por viento y agua al dejar expuesto sin agua el espejo de agua de la granja, bordos y caminos durante la etapa de secado, afectación del drenaje vertical en sitios con construccion de concreto.

Preparación de los estanques, reservorio, bordos y canales de salida	Flora	No existe agente de cambio ya que el polígono del proyecto carece totalmente de este importante componente biológico y los que se logren establecer sobre canales de llamada y drenes se respetaran.
	Suelo	Sellado del suelo en las etapas constructivas del proyecto con la afectación de 367.00 m^2 que soporta las infraestructuras de piso de concreto como compuertas de entrada y salida, carcamo de bombeo, bodegas, campamento y fosa séptica. Posible grado de erosión por viento y agua al dejar expuesto sin agua el espejo de agua de la granja, bordos y caminos durante la etapa de secado, afectación del drenaje vertical en sitios con construccion de concreto.

Preparación de los estanques, reservorio, bordos y canales de salida	Flora	No existe agente de cambio ya que el polígono del proyecto carece totalmente de este importante componente biológico y los que se logren establecer sobre canales de llamada y drenes se respetaran.
	Suelo	Sellado del suelo en las etapas constructivas del proyecto con la afectación de 367.00 m^2 que soporta las infraestructuras de piso de concreto como compuertas de entrada y salida, carcamo de bombeo, bodegas, campamento y fosa séptica. Posible grado de erosión por viento y agua al dejar expuesto sin agua el espejo de agua de la granja, bordos y caminos durante la etapa de secado, afectación del drenaje vertical en sitios con construccion de concreto.

Preparación de los estanques, reservorio, bordos y canales de salida	Flora	No existe agente de cambio ya que el polígono del proyecto carece totalmente de este importante componente biológico y los que se logren establecer sobre canales de llamada y drenes se respetaran.
	Suelo	Sellado del suelo en las etapas constructivas del proyecto con la afectación de 367.00 m^2 que soporta las infraestructuras de piso de concreto como compuertas de entrada y salida, carcamo de bombeo, bodegas, campamento y fosa séptica. Posible grado de erosión por viento y agua al dejar expuesto sin agua el espejo de agua de la granja, bordos y caminos durante la etapa de secado, afectación del drenaje vertical en sitios con construccion de concreto.

Preparación de los estanques, reservorio, bordos y canales de salida	Flora	No existe agente de cambio ya que el polígono del proyecto carece totalmente de este importante componente biológico y los que se logren establecer sobre canales de llamada y drenes se respetaran.
	Suelo	Sellado del suelo en las etapas constructivas del proyecto con la afectación de 367.00 m^2 que soporta las infraestructuras de piso de concreto como compuertas de entrada y salida, carcamo de bombeo, bodegas, campamento y fosa séptica. Posible grado de erosión por viento y agua al dejar expuesto sin agua el espejo de agua de la granja, bordos y caminos durante la etapa de secado, afectación del drenaje vertical en sitios con construccion de concreto.

Preparación de los estanques, reservorio, bordos y canales de salida	Flora	No existe agente de cambio ya que el polígono del proyecto carece totalmente de este importante componente biológico y los que se logren establecer sobre canales de llamada y drenes se respetaran.
	Suelo	Sellado del suelo en las etapas constructivas del proyecto con la afectación de 367.00 m^2 que soporta las infraestructuras de piso de concreto como compuertas de entrada y salida, carcamo de bombeo, bodegas, campamento y fosa séptica. Posible grado de erosión por viento y agua al dejar expuesto sin agua el espejo de agua de la granja, bordos y caminos durante la etapa de secado, afectación del drenaje vertical en sitios con construccion de concreto.

Preparación de los estanques, reservorio, bordos y canales de salida	Flora	No existe agente de cambio ya que el polígono del proyecto carece totalmente de este importante componente biológico y los que se logren establecer sobre canales de llamada y drenes se respetaran.
	Suelo	Sellado del suelo en las etapas constructivas del proyecto con la afectación de 367.00 m^2 que soporta las infraestructuras de piso de concreto como compuertas de entrada y salida, carcamo de bombeo, bodegas, campamento y fosa séptica. Posible grado de erosión por viento y agua al dejar expuesto sin agua el espejo de agua de la granja, bordos y caminos durante la etapa de secado, afectación del drenaje vertical en sitios con construccion de concreto.

Preparación de los estanques, reservorio, bordos y canales de salida	Flora	No existe agente de cambio ya que el polígono del proyecto carece totalmente de este importante componente biológico y los que se logren establecer sobre canales de llamada y drenes se respetaran.
	Suelo	Sellado del suelo en las etapas constructivas del proyecto con la afectación de 367.00 m^2 que soporta las infraestructuras de piso de concreto como compuertas de entrada y salida, carcamo de bombeo, bodegas, campamento y fosa séptica. Posible grado de erosión por viento y agua al dejar expuesto sin agua el espejo de agua de la granja, bordos y caminos durante la etapa de secado, afectación del drenaje vertical en sitios con construccion de concreto.

Preparación de los estanques, reservorio, bordos y canales de salida	Flora	No existe agente de cambio ya que el polígono del proyecto carece totalmente de este importante componente biológico y los que se logren establecer sobre canales de llamada y drenes se respetaran.
	Suelo	Sellado del suelo en las etapas constructivas del proyecto con la afectación de 367.00 m^2 que soporta las infraestructuras de piso de concreto como compuertas de entrada y salida, carcamo de bombeo, bodegas, campamento y fosa séptica. Posible grado de erosión por viento y agua al dejar expuesto sin agua el espejo de agua de la granja, bordos y caminos durante la etapa de secado, afectación del drenaje vertical en sitios con construccion de concreto.

Preparación de los estanques, reservorio, bordos y canales de salida	Flora	No existe agente de cambio ya que el polígono del proyecto carece totalmente de este importante componente biológico y los que se logren establecer sobre canales de llamada y drenes se respetaran.
	Suelo	Sellado del suelo en las etapas constructivas del proyecto con la afectación de 367.00 m^2 que soporta las infraestructuras de piso de concreto como compuertas de entrada y salida, carcamo de bombeo, bodegas, campamento y fosa séptica. Posible grado de erosión por viento y agua al dejar expuesto sin agua el espejo de agua de la granja, bordos y caminos durante la etapa de secado, afectación del drenaje vertical en sitios con construccion de concreto.

Preparación de los estanques, reservorio, bordos y canales de salida	Flora	No existe agente de cambio ya que el polígono del proyecto carece totalmente de este importante componente biológico y los que se logren establecer sobre canales de llamada y drenes se respetaran.
	Suelo	Sellado del suelo en las etapas constructivas del proyecto con la afectación de 367.00 m^2 que soporta las infraestructuras de piso de concreto como compuertas de entrada y salida, carcamo de bombeo, bodegas, campamento y fosa séptica. Posible grado de erosión por viento y agua al dejar expuesto sin agua el espejo de agua de la granja, bordos y caminos durante la etapa de secado, afectación del drenaje vertical en sitios con construccion de concreto.

Preparación de los estanques, reservorio, bordos y canales de salida	Flora	No existe agente de cambio ya que el polígono del proyecto carece totalmente de este importante componente biológico y los que se logren establecer sobre canales de llamada y drenes se respetaran.
	Suelo	Sellado del suelo en las etapas constructivas del proyecto con la afectación de 367.00 m^2 que soporta las infraestructuras de piso de concreto como compuertas de entrada y salida, carcamo de bombeo, bodegas, campamento y fosa séptica. Posible grado de erosión por viento y agua al dejar expuesto sin agua el espejo de agua de la granja, bordos y caminos durante la etapa de secado, afectación del drenaje vertical en sitios con construccion de concreto.

Preparación de los estanques, reservorio, bordos y canales de salida	Flora	No existe agente de cambio ya que el polígono del proyecto carece totalmente de este importante componente biológico y los que se logren establecer sobre canales de llamada y drenes se respetaran.
	Suelo	Sellado del suelo en las etapas constructivas del proyecto con la afectación de 367.00 m^2 que soporta las infraestructuras de piso de concreto como compuertas de entrada y salida, carcamo de bombeo, bodegas, campamento y fosa séptica. Posible grado de erosión por viento y agua al dejar expuesto sin agua el espejo de agua de la granja, bordos y caminos durante la etapa de secado, afectación del drenaje vertical en sitios con construccion de concreto.

Preparación de los estanques, reservorio, bordos y canales de salida	Flora	No existe agente de cambio ya que el polígono del proyecto carece totalmente de este importante componente biológico y los que se logren establecer sobre canales de llamada y drenes se respetaran.
	Suelo	Sellado del suelo en las etapas constructivas del proyecto con la afectación de 367.00 m^2 que soporta las infraestructuras de piso de concreto como compuertas de entrada y salida, carcamo de bombeo, bodegas, campamento y fosa séptica. Posible grado de erosión por viento y agua al dejar expuesto sin agua el espejo de agua de la granja, bordos y caminos durante la etapa de secado, afectación del drenaje vertical en sitios con construccion de concreto.

Preparación de los estanques, reservorio, bordos y canales de salida	Flora	No existe agente de cambio ya que el polígono del proyecto carece totalmente de este importante componente biológico y los que se logren establecer sobre canales de llamada y drenes se respetaran.
	Suelo	Sellado del suelo en las etapas constructivas del proyecto con la afectación de 367.00 m^2 que soporta las infraestructuras de piso de concreto como compuertas de entrada y salida, carcamo de bombeo, bodegas, campamento y fosa séptica. Posible grado de erosión por viento y agua al dejar expuesto sin agua el espejo de agua de la granja, bordos y caminos durante la etapa de secado, afectación del drenaje vertical en sitios con construccion de concreto.

Preparación de los estanques, reservorio, bordos y canales de salida	Flora	No existe agente de cambio ya que el polígono del proyecto carece totalmente de este importante componente biológico y los que se logren establecer sobre canales de llamada y drenes se respetaran.
	Suelo	Sellado del suelo en las etapas constructivas del proyecto con la afectación de 367.00 m^2 que soporta las infraestructuras de piso de concreto como compuertas de entrada y salida, carcamo de bombeo, bodegas, campamento y fosa séptica. Posible grado de erosión por viento y agua al dejar expuesto sin agua el espejo de agua de la granja, bordos y caminos durante la etapa de secado, afectación del drenaje vertical en sitios con construccion de concreto.

Preparación de los estanques, reservorio, bordos y canales de salida	Flora	No existe agente de cambio ya que el polígono del proyecto carece totalmente de este importante componente biológico y los que se logren establecer sobre canales de llamada y drenes se respetaran.
	Suelo	Sellado del suelo en las etapas constructivas del proyecto con la afectación de 367.00 m^2 que soporta las infraestructuras de piso de concreto como compuertas de entrada y salida, carcamo de bombeo, bodegas, campamento y fosa séptica. Posible grado de erosión por viento y agua al dejar expuesto sin agua el espejo de agua de la granja, bordos y caminos durante la etapa de secado, afectación del drenaje vertical en sitios con construccion de concreto.

Preparación de los estanques, reservorio, bordos y canales de salida	Flora	No existe agente de cambio ya que el polígono del proyecto carece totalmente de este importante componente biológico y los que se logren establecer sobre canales de llamada y drenes se respetaran.
	Suelo	Sellado del suelo en las etapas constructivas del proyecto con la afectación de 367.00 m^2 que soporta las infraestructuras de piso de concreto como compuertas de entrada y salida, carcamo de bombeo, bodegas, campamento y fosa séptica. Posible grado de erosión por viento y agua al dejar expuesto sin agua el espejo de agua de la granja, bordos y caminos durante la etapa de secado, afectación del drenaje vertical en sitios con construccion de concreto.

Preparación de los estanques, reservorio, bordos y canales de salida	Flora	No existe agente de cambio ya que el polígono del proyecto carece totalmente de este importante componente biológico y los que se logren establecer sobre canales de llamada y drenes se respetaran.
	Suelo	Sellado del suelo en las etapas constructivas del proyecto con la afectación de 367.00 m^2 que soporta las infraestructuras de piso de concreto como compuertas de entrada y salida, carcamo de bombeo, bodegas, campamento y fosa séptica. Posible grado de erosión por viento y agua al dejar expuesto sin agua el espejo de agua de la granja, bordos y caminos durante la etapa de secado, afectación del drenaje vertical en sitios con construccion de concreto.

Preparación de los estanques, reservorio, bordos y canales de salida	Flora	No existe agente de cambio ya que el polígono del proyecto carece totalmente de este importante componente biológico y los que se logren establecer sobre canales de llamada y drenes se respetaran.
	Suelo	Sellado del suelo en las etapas constructivas del proyecto con la afectación de 367.00 m^2 que soporta las infraestructuras de piso de concreto como compuertas de entrada y salida, carcamo de bombeo, bodegas, campamento y fosa séptica. Posible grado de erosión por viento y agua al dejar expuesto sin agua el espejo de agua de la granja, bordos y caminos durante la etapa de secado, afectación del drenaje vertical en sitios con construccion de concreto.

Preparación de los estanques, reservorio, bordos y canales de salida	Flora	No existe agente de cambio ya que el polígono del proyecto carece totalmente de este importante componente biológico y los que se logren establecer sobre canales de llamada y drenes se respetaran.
	Suelo	Sellado del suelo en las etapas constructivas del proyecto con la afectación de 367.00 m^2 que soporta las infraestructuras de piso de concreto como compuertas de entrada y salida, carcamo de bombeo, bodegas, campamento y fosa séptica. Posible grado de erosión por viento y agua al dejar expuesto sin agua el espejo de agua de la granja, bordos y caminos durante la etapa de secado, afectación del drenaje vertical en sitios con construccion de concreto.

Preparación de los estanques, reservorio, bordos y canales de salida	Flora	No existe agente de cambio ya que el polígono del proyecto carece totalmente de este importante componente biológico y los que se logren establecer sobre canales de llamada y drenes se respetaran.
	Suelo	Sellado del suelo en las etapas constructivas del proyecto con la afectación de 367.00 m^2 que soporta las infraestructuras de piso de concreto como compuertas de entrada y salida, carcamo de bombeo, bodegas, campamento y fosa séptica. Posible grado de erosión por viento y agua al dejar expuesto sin agua el espejo de agua de la granja, bordos y caminos durante la etapa de secado, afectación del drenaje vertical en sitios con construccion de concreto.

Preparación de los estanques, reservorio, bordos y canales de salida	Flora	No existe agente de cambio ya que el polígono del proyecto carece totalmente de este importante componente biológico y los que se logren establecer sobre canales de llamada y drenes se respetaran.
	Suelo	Sellado del suelo en las etapas constructivas del proyecto con la afectación de 367.00 m^2 que soporta las infraestructuras de piso de concreto como compuertas de entrada y salida, carcamo de bombeo, bodegas, campamento y fosa séptica. Posible grado de erosión por viento y agua al dejar expuesto sin agua el espejo de agua de la granja, bordos y caminos durante la etapa de secado, afectación del drenaje vertical en sitios con construccion de concreto.

Preparación de los estanques, reservorio, bordos y canales de salida	Flora	No existe agente de cambio ya que el polígono del proyecto carece totalmente de este importante componente biológico y los que se logren establecer sobre canales de llamada y drenes se respetaran.
	Suelo	Sellado del suelo en las etapas constructivas del proyecto con la afectación de 367.00 m^2 que soporta las infraestructuras de piso de concreto como compuertas de entrada y salida, carcamo de bombeo, bodegas, campamento y fosa séptica. Posible grado de erosión por viento y agua al dejar expuesto sin agua el espejo de agua de la granja, bordos y caminos durante la etapa de secado, afectación del drenaje vertical en sitios con construccion de concreto.

Preparación de los estanques, reservorio, bordos y canales de salida	Flora	No existe agente de cambio ya que el polígono del proyecto carece totalmente de este importante componente biológico y los que se logren establecer sobre canales de llamada y drenes se respetaran.
	Suelo	Sellado del suelo en las etapas constructivas del proyecto con la afectación de 367.00 m^2 que soporta las infraestructuras de piso de concreto como compuertas de entrada y salida, carcamo de bombeo, bodegas, campamento y fosa séptica. Posible grado de erosión por viento y agua al dejar expuesto sin agua el espejo de agua de la granja, bordos y caminos durante la etapa de secado, afectación del drenaje vertical en sitios con construccion de concreto.

Preparación de los estanques, reservorio, bordos y canales de salida	Flora	No existe agente de cambio ya que el polígono del proyecto carece totalmente de este importante componente biológico y los que se logren establecer sobre canales de llamada y drenes se respetaran.
	Suelo	Sellado del suelo en las etapas constructivas del proyecto con la afectación de 367.00 m^2 que soporta las infraestructuras de piso de concreto como compuertas de entrada y salida, carcamo de bombeo, bodegas, campamento y fosa séptica. Posible grado de erosión por viento y agua al dejar expuesto sin agua el espejo de agua de la granja, bordos y caminos durante la etapa de secado, afectación del drenaje vertical en sitios con construccion de concreto.

Preparación de los estanques, reservorio, bordos y canales de salida	Flora	No existe agente de cambio ya que el polígono del proyecto carece totalmente de este importante componente biológico y los que se logren establecer sobre canales de llamada y drenes se respetaran.
	Suelo	Sellado del suelo en las etapas constructivas del proyecto con la afectación de 367.00 m^2 que soporta las infraestructuras de piso de concreto como compuertas de entrada y salida, carcamo de bombeo, bodegas, campamento y fosa séptica. Posible grado de erosión por viento y agua al dejar expuesto sin agua el espejo de agua de la granja, bordos y caminos durante la etapa de secado, afectación del drenaje vertical en sitios con construccion de concreto.

Preparación de los estanques, reservorio, bordos y canales de salida	Flora	No existe agente de cambio ya que el polígono del proyecto carece totalmente de este importante componente biológico y los que se logren establecer sobre canales de llamada y drenes se respetaran.
	Suelo	Sellado del suelo en las etapas constructivas del proyecto con la afectación de 367.00 m^2 que soporta las infraestructuras de piso de concreto como compuertas de entrada y salida, carcamo de bombeo, bodegas, campamento y fosa séptica. Posible grado de erosión por viento y agua al dejar expuesto sin agua el espejo de agua de la granja, bordos y caminos durante la etapa de secado, afectación del drenaje vertical en sitios con construccion de concreto.

Preparación de los estanques, reservorio, bordos y canales de salida	Flora	No existe agente de cambio ya que el polígono del proyecto carece totalmente de este importante componente biológico y los que se logren establecer sobre canales de llamada y drenes se respetaran.
	Suelo	Sellado del suelo en las etapas constructivas del proyecto con la afectación de 367.00 m^2 que soporta las infraestructuras de piso de concreto como compuertas de entrada y salida, carcamo de bombeo, bodegas, campamento y fosa séptica. Posible grado de erosión por viento y agua al dejar expuesto sin agua el espejo de agua de la granja, bordos y caminos durante la etapa de secado, afectación del drenaje vertical en sitios con construccion de concreto.

Preparación de los estanques, reservorio, bordos y canales de salida	Flora	No existe agente de cambio ya que el polígono del proyecto carece totalmente de este importante componente biológico y los que se logren establecer sobre canales de llamada y drenes se respetaran.
	Suelo	Sellado del suelo en las etapas constructivas del proyecto con la afectación de 367.00 m^2 que soporta las infraestructuras de piso de concreto como compuertas de entrada y salida, carcamo de bombeo, bodegas, campamento y fosa séptica. Posible grado de erosión por viento y agua al dejar expuesto sin agua el espejo de agua de la granja, bordos y caminos durante la etapa de secado, afectación del drenaje vertical en sitios con construccion de concreto.

Preparación de los estanques, reservorio, bordos y canales de salida	Flora	No existe agente de cambio ya que el polígono del proyecto carece totalmente de este importante componente biológico y los que se logren establecer sobre canales de llamada y drenes se respetaran.
	Suelo	Sellado del suelo en las etapas constructivas del proyecto con la afectación de 367.00 m^2 que soporta las infraestructuras de piso de concreto como compuertas de entrada y salida, carcamo de bombeo, bodegas, campamento y fosa séptica. Posible grado de erosión por viento y agua al dejar expuesto sin agua el espejo de agua de la granja, bordos y caminos durante la etapa de secado, afectación del drenaje vertical en sitios con construccion de concreto.

Preparación de los estanques, reservorio, bordos y canales de salida	Flora	No existe agente de cambio ya que el polígono del proyecto carece totalmente de este importante componente biológico y los que se logren establecer sobre canales de llamada y drenes se respetaran.
	Suelo	Sellado del suelo en las etapas constructivas del proyecto con la afectación de 367.00 m^2 que soporta las infraestructuras de piso de concreto como compuertas de entrada y salida, carcamo de bombeo, bodegas, campamento y fosa séptica. Posible grado de erosión por viento y agua al dejar expuesto sin agua el espejo de agua de la granja, bordos y caminos durante la etapa de secado, afectación del drenaje vertical en sitios con construccion de concreto.

Preparación de los estanques, reservorio, bordos y canales de salida	Flora	No existe agente de cambio ya que el polígono del proyecto carece totalmente de este importante componente biológico y los que se logren establecer sobre canales de llamada y drenes se respetaran.
	Suelo	Sellado del suelo en las etapas constructivas del proyecto con la afectación de 367.00 m^2 que soporta las infraestructuras de piso de concreto como compuertas de entrada y salida, carcamo de bombeo, bodegas, campamento y fosa séptica. Posible grado de erosión por viento y agua al dejar expuesto sin agua el espejo de agua de la granja, bordos y caminos durante la etapa de secado, afectación del drenaje vertical en sitios con construccion de concreto.

Preparación de los estanques, reservorio, bordos y canales de salida	Flora	No existe agente de cambio ya que el polígono del proyecto carece totalmente de este importante componente biológico y los que se logren establecer sobre canales de llamada y drenes se respetaran.
	Suelo	Sellado del suelo en las etapas constructivas del proyecto con la afectación de 367.00 m^2 que soporta las infraestructuras de piso de concreto como compuertas de entrada y salida, carcamo de bombeo, bodegas, campamento y fosa séptica. Posible grado de erosión por viento y agua al dejar expuesto sin agua el espejo de agua de la granja, bordos y caminos durante la etapa de secado, afectación del drenaje vertical en sitios con construccion de concreto.

Preparación de los estanques, reservorio, bordos y canales de salida	Flora	No existe agente de cambio ya que el polígono del proyecto carece totalmente de este importante componente biológico y los que se logren establecer sobre canales de llamada y drenes se respetaran.
	Suelo	Sellado del suelo en las etapas constructivas del proyecto con la afectación de 367.00 m^2 que soporta las infraestructuras de piso de concreto como compuertas de entrada y salida, carcamo de bombeo, bodegas, campamento y fosa séptica. Posible grado de erosión por viento y agua al dejar expuesto sin agua el espejo de agua de la granja, bordos y caminos durante la etapa de secado, afectación del drenaje vertical en sitios con construccion de concreto.

Preparación de los estanques, reservorio, bordos y canales de salida	Flora	No existe agente de cambio ya que el polígono del proyecto carece totalmente de este importante componente biológico y los que se logren establecer sobre canales de llamada y drenes se respetaran.
	Suelo	Sellado del suelo en las etapas constructivas del proyecto con la afectación de 367.00 m^2 que soporta las infraestructuras de piso de concreto como compuertas de entrada y salida, carcamo de bombeo, bodegas, campamento y fosa séptica. Posible grado de erosión por viento y agua al dejar expuesto sin agua el espejo de agua de la granja, bordos y caminos durante la etapa de secado, afectación del drenaje vertical en sitios con construccion de concreto.

Preparación de los estanques, reservorio, bordos y canales de salida	Flora	No existe agente de cambio ya que el polígono del proyecto carece totalmente de este importante componente biológico y los que se logren establecer sobre canales de llamada y drenes se respetaran.
	Suelo	Sellado del suelo en las etapas constructivas del proyecto con la afectación de 367.00 m^2 que soporta las infraestructuras de piso de concreto como compuertas de entrada y salida, carcamo de bombeo, bodegas, campamento y fosa séptica. Posible grado de erosión por viento y agua al dejar expuesto sin agua el espejo de agua de la granja, bordos y caminos durante la etapa de secado, afectación del drenaje vertical en sitios con construccion de concreto.

Preparación de los estanques, reservorio, bordos y canales de salida	Flora	No existe agente de cambio ya que el polígono del proyecto carece totalmente de este importante componente biológico y los que se logren establecer sobre canales de llamada y drenes se respetaran.
	Suelo	Sellado del suelo en las etapas constructivas del proyecto con la afectación de 367.00 m^2 que soporta las infraestructuras de piso de concreto como compuertas de entrada y salida, carcamo de bombeo, bodegas, campamento y fosa séptica. Posible grado de erosión por viento y agua al dejar expuesto sin agua el espejo de agua de la granja, bordos y caminos durante la etapa de secado, afectación del drenaje vertical en sitios con construccion de concreto.

Preparación de los estanques, reservorio, bordos y canales de salida	Flora	No existe agente de cambio ya que el polígono del proyecto carece totalmente de este importante componente biológico y los que se logren establecer sobre canales de llamada y drenes se respetaran.
	Suelo	Sellado del suelo en las etapas constructivas del proyecto con la afectación de 367.00 m^2 que soporta las infraestructuras de piso de concreto como compuertas de entrada y salida, carcamo de bombeo, bodegas, campamento y fosa séptica. Posible grado de erosión por viento y agua al dejar expuesto sin agua el espejo de agua de la granja, bordos y caminos durante la etapa de secado, afectación del drenaje vertical en sitios con construccion de concreto.

Preparación de los estanques, reservorio, bordos y canales de salida	Flora	No existe agente de cambio ya que el polígono del proyecto carece totalmente de este importante componente biológico y los que se logren establecer sobre canales de llamada y drenes se respetaran.
	Suelo	Sellado del suelo en las etapas constructivas del proyecto con la afectación de 367.00 m^2 que soporta las infraestructuras de piso de concreto como compuertas de entrada y salida, carcamo de bombeo, bodegas, campamento y fosa séptica. Posible grado de erosión por viento y agua al dejar expuesto sin agua el espejo de agua de la granja, bordos y caminos durante la etapa de secado, afectación del drenaje vertical en sitios con construccion de concreto.

Preparación de los estanques, reservorio, bordos y canales de salida	Flora	No existe agente de cambio ya que el polígono del proyecto carece totalmente de este importante componente biológico y los que se logren establecer sobre canales de llamada y drenes se respetaran.
	Suelo	Sellado del suelo en las etapas constructivas del proyecto con la afectación de 367.00 m^2 que soporta las infraestructuras de piso de concreto como compuertas de entrada y salida, carcamo de bombeo, bodegas, campamento y fosa séptica. Posible grado de erosión por viento y agua al dejar expuesto sin agua el espejo de agua de la granja, bordos y caminos durante la etapa de secado, afectación del drenaje vertical en sitios con construccion de concreto.

Preparación de los estanques, reservorio, bordos y canales de salida	Flora	No existe agente de cambio ya que el polígono del proyecto carece totalmente de este importante componente biológico y los que se logren establecer sobre canales de llamada y drenes se respetaran.
	Suelo	Sellado del suelo en las etapas constructivas del proyecto con la afectación de 367.00 m^2 que soporta las infraestructuras de piso de concreto como compuertas de entrada y salida, carcamo de bombeo, bodegas, campamento y fosa séptica. Posible grado de erosión por viento y agua al dejar expuesto sin agua el espejo de agua de la granja, bordos y caminos durante la etapa de secado, afectación del drenaje vertical en sitios con construccion de concreto.

Preparación de los estanques, reservorio, bordos y canales de salida	Flora	No existe agente de cambio ya que el polígono del proyecto carece totalmente de este importante componente biológico y los que se logren establecer sobre canales de llamada y drenes se respetaran.
	Suelo	Sellado del suelo en las etapas constructivas del proyecto con la afectación de 367.00 m^2 que soporta las infraestructuras de piso de concreto como compuertas de entrada y salida, carcamo de bombeo, bodegas, campamento y fosa séptica. Posible grado de erosión por viento y agua al dejar expuesto sin agua el espejo de agua de la granja, bordos y caminos durante la etapa de secado, afectación del drenaje vertical en sitios con construccion de concreto.

Preparación de los estanques, reservorio, bordos y canales de salida	Flora	No existe agente de cambio ya que el polígono del proyecto carece totalmente de este importante componente biológico y los que se logren establecer sobre canales de llamada y drenes se respetaran.
	Suelo	Sellado del suelo en las etapas constructivas del proyecto con la afectación de 367.00 m^2 que soporta las infraestructuras de piso de concreto como compuertas de entrada y salida, carcamo de bombeo, bodegas, campamento y fosa séptica. Posible grado de erosión por viento y agua al dejar expuesto sin agua el espejo de agua de la granja, bordos y caminos durante la etapa de secado, afectación del drenaje vertical en sitios con construccion de concreto.

Preparación de los estanques, reservorio, bordos y canales de salida	Flora	No existe agente de cambio ya que el polígono del proyecto carece totalmente de este importante componente biológico y los que se logren establecer sobre canales de llamada y drenes se respetaran.
	Suelo	Sellado del suelo en las etapas constructivas del proyecto con la afectación de 367.00 m^2 que soporta las infraestructuras de piso de concreto como compuertas de entrada y salida, carcamo de bombeo, bodegas, campamento y fosa séptica. Posible grado de erosión por viento y agua al dejar expuesto sin agua el espejo de agua de la granja, bordos y caminos durante la etapa de secado, afectación del drenaje vertical en sitios con construccion de concreto.

Preparación de los estanques, reservorio, bordos y canales de salida	Flora	No existe agente de cambio ya que el polígono del proyecto carece totalmente de este importante componente biológico y los que se logren establecer sobre canales de llamada y drenes se respetaran.
	Suelo	Sellado del suelo en las etapas constructivas del proyecto con la afectación de 367.00 m^2 que soporta las infraestructuras de piso de concreto como compuertas de entrada y salida, carcamo de bombeo, bodegas, campamento y fosa séptica. Posible grado de erosión por viento y agua al dejar expuesto sin agua el espejo de agua de la granja, bordos y caminos durante la etapa de secado, afectación del drenaje vertical en sitios con construccion de concreto.

Preparación de los estanques, reservorio, bordos y canales de salida	Flora	No existe agente de cambio ya que el polígono del proyecto carece totalmente de este importante componente biológico y los que se logren establecer sobre canales de llamada y drenes se respetaran.
	Suelo	Sellado del suelo en las etapas constructivas del proyecto con la afectación de 367.00 m^2 que soporta las infraestructuras de piso de concreto como compuertas de entrada y salida, carcamo de bombeo, bodegas, campamento y fosa séptica. Posible grado de erosión por viento y agua al dejar expuesto sin agua el espejo de agua de la granja, bordos y caminos durante la etapa de secado, afectación del drenaje vertical en sitios con construccion de concreto.

Preparación de los estanques, reservorio, bordos y canales de salida	Flora	No existe agente de cambio ya que el polígono del proyecto carece totalmente de este importante componente biológico y los que se logren establecer sobre canales de llamada y drenes se respetaran.
	Suelo	Sellado del suelo en las etapas constructivas del proyecto con la afectación de 367.00 m^2 que soporta las infraestructuras de piso de concreto como compuertas de entrada y salida, carcamo de bombeo, bodegas, campamento y fosa séptica. Posible grado de erosión por viento y agua al dejar expuesto sin agua el espejo de agua de la granja, bordos y caminos durante la etapa de secado, afectación del drenaje vertical en sitios con construccion de concreto.

Preparación de los estanques, reservorio, bordos y canales de salida	Flora	No existe agente de cambio ya que el polígono del proyecto carece totalmente de este importante componente biológico y los que se logren establecer sobre canales de llamada y drenes se respetaran.
	Suelo	Sellado del suelo en las etapas constructivas del proyecto con la afectación de 367.00 m^2 que soporta las infraestructuras de piso de concreto como compuertas de entrada y salida, carcamo de bombeo, bodegas, campamento y fosa séptica. Posible grado de erosión por viento y agua al dejar expuesto sin agua el espejo de agua de la granja, bordos y caminos durante la etapa de secado, afectación del drenaje vertical en sitios con construccion de concreto.

Preparación de los estanques, reservorio, bordos y canales de salida	Flora	No existe agente de cambio ya que el polígono del proyecto carece totalmente de este importante componente biológico y los que se logren establecer sobre canales de llamada y drenes se respetaran.
	Suelo	Sellado del suelo en las etapas constructivas del proyecto con la afectación de 367.00 m^2 que soporta las infraestructuras de piso de concreto como compuertas de entrada y salida, carcamo de bombeo, bodegas, campamento y fosa séptica. Posible grado de erosión por viento y agua al dejar expuesto sin agua el espejo de agua de la granja, bordos y caminos durante la etapa de secado, afectación del drenaje vertical en sitios con construccion de concreto.

Preparación de los estanques, reservorio, bordos y canales de salida	Flora	No existe agente de cambio ya que el polígono del proyecto carece totalmente de este importante componente biológico y los que se logren establecer sobre canales de llamada y drenes se respetaran.
	Suelo	Sellado del suelo en las etapas constructivas del proyecto con la afectación de 367.00 m^2 que soporta las infraestructuras de piso de concreto como compuertas de entrada y salida, carcamo de bombeo, bodegas, campamento y fosa séptica. Posible grado de erosión por viento y agua al dejar expuesto sin agua el espejo de agua de la granja, bordos y caminos durante la etapa de secado, afectación del drenaje vertical en sitios con construccion de concreto.

Preparación de los estanques, reservorio, bordos y canales de salida	Flora	No existe agente de cambio ya que el polígono del proyecto carece totalmente de este importante componente biológico y los que se logren establecer sobre canales de llamada y drenes se respetaran.
	Suelo	Sellado del suelo en las etapas constructivas del proyecto con la afectación de 367.00 m^2 que soporta las infraestructuras de piso de concreto como compuertas de entrada y salida, carcamo de bombeo, bodegas, campamento y fosa séptica. Posible grado de erosión por viento y agua al dejar expuesto sin agua el espejo de agua de la granja, bordos y caminos durante la etapa de secado, afectación del drenaje vertical en sitios con construccion de concreto.

Preparación de los estanques, reservorio, bordos y canales de salida	Flora	No existe agente de cambio ya que el polígono del proyecto carece totalmente de este importante componente biológico y los que se logren establecer sobre canales de llamada y drenes se respetaran.
	Suelo	Sellado del suelo en las etapas constructivas del proyecto con la afectación de 367.00 m^2 que soporta las infraestructuras de piso de concreto como compuertas de entrada y salida, carcamo de bombeo, bodegas, campamento y fosa séptica. Posible grado de erosión por viento y agua al dejar expuesto sin agua el espejo de agua de la granja, bordos y caminos durante la etapa de secado, afectación del drenaje vertical en sitios con construccion de concreto.

Preparación de los estanques, reservorio, bordos y canales de salida	Flora	No existe agente de cambio ya que el polígono del proyecto carece totalmente de este importante componente biológico y los que se logren establecer sobre canales de llamada y drenes se respetaran.
	Suelo	Sellado del suelo en las etapas constructivas del proyecto con la afectación de 367.00 m^2 que soporta las infraestructuras de piso de concreto como compuertas de entrada y salida, carcamo de bombeo, bodegas, campamento y fosa séptica. Posible grado de erosión por viento y agua al dejar expuesto sin agua el espejo de agua de la granja, bordos y caminos durante la etapa de secado, afectación del drenaje vertical en sitios con construccion de concreto.

Preparación de los estanques, reservorio, bordos y canales de salida	Flora	No existe agente de cambio ya que el polígono del proyecto carece totalmente de este importante componente biológico y los que se logren establecer sobre canales de llamada y drenes se respetaran.
	Suelo	Sellado del suelo en las etapas constructivas del proyecto con la afectación de 367.00 m^2 que soporta las infraestructuras de piso de concreto como compuertas de entrada y salida, carcamo de bombeo, bodegas, campamento y fosa séptica. Posible grado de erosión por viento y agua al dejar expuesto sin agua el espejo de agua de la granja, bordos y caminos durante la etapa de secado, afectación del drenaje vertical en sitios con construccion de concreto.

Preparación de los estanques, reservorio, bordos y canales de salida	Flora	No existe agente de cambio ya que el polígono del proyecto carece totalmente de este importante componente biológico y los que se logren establecer sobre canales de llamada y drenes se respetaran.
	Suelo	Sellado del suelo en las etapas constructivas del proyecto con la afectación de 367.00 m^2 que soporta las infraestructuras de piso de concreto como compuertas de entrada y salida, carcamo de bombeo, bodegas, campamento y fosa séptica. Posible grado de erosión por viento y agua al dejar expuesto sin agua el espejo de agua de la granja, bordos y caminos durante la etapa de secado, afectación del drenaje vertical en sitios con construccion de concreto.

Preparación de los estanques, reservorio, bordos y canales de salida	Flora	No existe agente de cambio ya que el polígono del proyecto carece totalmente de este importante componente biológico y los que se logren establecer sobre canales de llamada y drenes se respetaran.
	Suelo	Sellado del suelo en las etapas constructivas del proyecto con la afectación de 367.00 m^2 que soporta las infraestructuras de piso de concreto como compuertas de entrada y salida, carcamo de bombeo, bodegas, campamento y fosa séptica. Posible grado de erosión por viento y agua al dejar expuesto sin agua el espejo de agua de la granja, bordos y caminos durante la etapa de secado, afectación del drenaje vertical en sitios con construccion de concreto.

Preparación de los estanques, reservorio, bordos y canales de salida	Flora	No existe agente de cambio ya que el polígono del proyecto carece totalmente de este importante componente biológico y los que se logren establecer sobre canales de llamada y drenes se respetaran.
	Suelo	Sellado del suelo en las etapas constructivas del proyecto con la afectación de 367.00 m^2 que soporta las infraestructuras de piso de concreto como compuertas de entrada y salida, carcamo de bombeo, bodegas, campamento y fosa séptica. Posible grado de erosión por viento y agua al dejar expuesto sin agua el espejo de agua de la granja, bordos y caminos durante la etapa de secado, afectación del drenaje vertical en sitios con construccion de concreto.

Preparación de los estanques, reservorio, bordos y canales de salida	Flora	No existe agente de cambio ya que el polígono del proyecto carece totalmente de este importante componente biológico y los que se logren establecer sobre canales de llamada y drenes se respetaran.
	Suelo	Sellado del suelo en las etapas constructivas del proyecto con la afectación de 367.00 m^2 que soporta las infraestructuras de piso de concreto como compuertas de entrada y salida, carcamo de bombeo, bodegas, campamento y fosa séptica. Posible grado de erosión por viento y agua al dejar expuesto sin agua el espejo de agua de la granja, bordos y caminos durante la etapa de secado, afectación del drenaje vertical en sitios con construccion de concreto.

Preparación de los estanques, reservorio, bordos y canales de salida	Flora	No existe agente de cambio ya que el polígono del proyecto carece totalmente de este importante componente biológico y los que se logren establecer sobre canales de llamada y drenes se respetaran.
	Suelo	Sellado del suelo en las etapas constructivas del proyecto con la afectación de 367.00 m^2 que soporta las infraestructuras de piso de concreto como compuertas de entrada y salida, carcamo de bombeo, bodegas, campamento y fosa séptica. Posible grado de erosión por viento y agua al dejar expuesto sin agua el espejo de agua de la granja, bordos y caminos durante la etapa de secado, afectación del drenaje vertical en sitios con construccion de concreto.

Preparación de los estanques, reservorio, bordos y canales de salida	Flora	No existe agente de cambio ya que el polígono del proyecto carece totalmente de este importante componente biológico y los que se logren establecer sobre canales de llamada y drenes se respetaran.
	Suelo	Sellado del suelo en las etapas constructivas del proyecto con la afectación de 367.00 m^2 que soporta las infraestructuras de piso de concreto como compuertas de entrada y salida, carcamo de bombeo, bodegas, campamento y fosa séptica. Posible grado de erosión por viento y agua al dejar expuesto sin agua el espejo de agua de la granja, bordos y caminos durante la etapa de secado, afectación del drenaje vertical en sitios con construccion de concreto.

Preparación de los estanques, reservorio, bordos y canales de salida	Flora	No existe agente de cambio ya que el polígono del proyecto carece totalmente de este importante componente biológico y los que se logren establecer sobre canales de llamada y drenes se respetaran.
	Suelo	Sellado del suelo en las etapas constructivas del proyecto con la afectación de 367.00 m^2 que soporta las infraestructuras de piso de concreto como compuertas de entrada y salida, carcamo de bombeo, bodegas, campamento y fosa séptica. Posible grado de erosión por viento y agua al dejar expuesto sin agua el espejo de agua de la granja, bordos y caminos durante la etapa de secado, afectación del drenaje vertical en sitios con construccion de concreto.

Preparación de los estanques, reservorio, bordos y canales de salida	Flora	No existe agente de cambio ya que el polígono del proyecto carece totalmente de este importante componente biológico y los que se logren establecer sobre canales de llamada y drenes se respetaran.
	Suelo	Sellado del suelo en las etapas constructivas del proyecto con la afectación de 367.00 m^2 que soporta las infraestructuras de piso de concreto como compuertas de entrada y salida, carcamo de bombeo, bodegas, campamento y fosa séptica. Posible grado de erosión por viento y agua al dejar expuesto sin agua el espejo de agua de la granja, bordos y caminos durante la etapa de secado, afectación del drenaje vertical en sitios con construccion de concreto.

Preparación de los estanques, reservorio, bordos y canales de salida	Flora	No existe agente de cambio ya que el polígono del proyecto carece totalmente de este importante componente biológico y los que se logren establecer sobre canales de llamada y drenes se respetaran.
	Suelo	Sellado del suelo en las etapas constructivas del proyecto con la afectación de 367.00 m^2 que soporta las infraestructuras de piso de concreto como compuertas de entrada y salida, carcamo de bombeo, bodegas, campamento y fosa séptica. Posible grado de erosión por viento y agua al dejar expuesto sin agua el espejo de agua de la granja, bordos y caminos durante la etapa de secado, afectación del drenaje vertical en sitios con construccion de concreto.

Preparación de los estanques, reservorio, bordos y canales de salida	Flora	No existe agente de cambio ya que el polígono del proyecto carece totalmente de este importante componente biológico y los que se logren establecer sobre canales de llamada y drenes se respetaran.
	Suelo	Sellado del suelo en las etapas constructivas del proyecto con la afectación de 367.00 m^2 que soporta las infraestructuras de piso de concreto como compuertas de entrada y salida, carcamo de bombeo, bodegas, campamento y fosa séptica. Posible grado de erosión por viento y agua al dejar expuesto sin agua el espejo de agua de la granja, bordos y caminos durante la etapa de secado, afectación del drenaje vertical en sitios con construccion de concreto.

Preparación de los estanques, reservorio, bordos y canales de salida	Flora	No existe agente de cambio ya que el polígono del proyecto carece totalmente de este importante componente biológico y los que se logren establecer sobre canales de llamada y drenes se respetaran.
	Suelo	Sellado del suelo en las etapas constructivas del proyecto con la afectación de 367.00 m^2 que soporta las infraestructuras de piso de concreto como compuertas de entrada y salida, carcamo de bombeo, bodegas, campamento y fosa séptica. Posible grado de erosión por viento y agua al dejar expuesto sin agua el espejo de agua de la granja, bordos y caminos durante la etapa de secado, afectación del drenaje vertical en sitios con construccion de concreto.

Preparación de los estanques, reservorio, bordos y canales de salida	Flora	No existe agente de cambio ya que el polígono del proyecto carece totalmente de este importante componente biológico y los que se logren establecer sobre canales de llamada y drenes se respetaran.
	Suelo	Sellado del suelo en las etapas constructivas del proyecto con la afectación de 367.00 m^2 que soporta las infraestructuras de piso de concreto como compuertas de entrada y salida, carcamo de bombeo, bodegas, campamento y fosa séptica. Posible grado de erosión por viento y agua al dejar expuesto sin agua el espejo de agua de la granja, bordos y caminos durante la etapa de secado, afectación del drenaje vertical en sitios con construccion de concreto.

Preparación de los estanques, reservorio, bordos y canales de salida	Flora	No existe agente de cambio ya que el polígono del proyecto carece totalmente de este importante componente biológico y los que se logren establecer sobre canales de llamada y drenes se respetaran.
	Suelo	Sellado del suelo en las etapas constructivas del proyecto con la afectación de 367.00 m^2 que soporta las infraestructuras de piso de concreto como compuertas de entrada y salida, carcamo de bombeo, bodegas, campamento y fosa séptica. Posible grado de erosión por viento y agua al dejar expuesto sin agua el espejo de agua de la granja, bordos y caminos durante la etapa de secado, afectación del drenaje vertical en sitios con construccion de concreto.

Preparación de los estanques, reservorio, bordos y canales de salida	Flora	No existe agente de cambio ya que el polígono del proyecto carece totalmente de este importante componente biológico y los que se logren establecer sobre canales de llamada y drenes se respetaran.
	Suelo	Sellado del suelo en las etapas constructivas del proyecto con la afectación de 367.00 m^2 que soporta las infraestructuras de piso de concreto como compuertas de entrada y salida, carcamo de bombeo, bodegas, campamento y fosa séptica. Posible grado de erosión por viento y agua al dejar expuesto sin agua el espejo de agua de la granja, bordos y caminos durante la etapa de secado, afectación del drenaje vertical en sitios con construccion de concreto.

Preparación de los estanques, reservorio, bordos y canales de salida	Flora	No existe agente de cambio ya que el polígono del proyecto carece totalmente de este importante componente biológico y los que se logren establecer sobre canales de llamada y drenes se respetaran.
	Suelo	Sellado del suelo en las etapas constructivas del proyecto con la afectación de 367.00 m^2 que soporta las infraestructuras de piso de concreto como compuertas de entrada y salida, carcamo de bombeo, bodegas, campamento y fosa séptica. Posible grado de erosión por viento y agua al dejar expuesto sin agua el espejo de agua de la granja, bordos y caminos durante la etapa de secado, afectación del drenaje vertical en sitios con construccion de concreto.

Preparación de los estanques, reservorio, bordos y canales de salida	Flora	No existe agente de cambio ya que el polígono del proyecto carece totalmente de este importante componente biológico y los que se logren establecer sobre canales de llamada y drenes se respetaran.
	Suelo	Sellado del suelo en las etapas constructivas del proyecto con la afectación de 367.00 m^2 que soporta las infraestructuras de piso de concreto como compuertas de entrada y salida, carcamo de bombeo, bodegas, campamento y fosa séptica. Posible grado de erosión por viento y agua al dejar expuesto sin agua el espejo de agua de la granja, bordos y caminos durante la etapa de secado, afectación del drenaje vertical en sitios con construccion de concreto.

Preparación de los estanques, reservorio, bordos y canales de salida	Flora	No existe agente de cambio ya que el polígono del proyecto carece totalmente de este importante componente biológico y los que se logren establecer sobre canales de llamada y drenes se respetaran.
	Suelo	Sellado del suelo en las etapas constructivas del proyecto con la afectación de 367.00 m^2 que soporta las infraestructuras de piso de concreto como compuertas de entrada y salida, carcamo de bombeo, bodegas, campamento y fosa séptica. Posible grado de erosión por viento y agua al dejar expuesto sin agua el espejo de agua de la granja, bordos y caminos durante la etapa de secado, afectación del drenaje vertical en sitios con construccion de concreto.

Preparación de los estanques, reservorio, bordos y canales de salida	Flora	No existe agente de cambio ya que el polígono del proyecto carece totalmente de este importante componente biológico y los que se logren establecer sobre canales de llamada y drenes se respetaran.
	Suelo	Sellado del suelo en las etapas constructivas del proyecto con la afectación de 367.00 m^2 que soporta las infraestructuras de piso de concreto como compuertas de entrada y salida, carcamo de bombeo, bodegas, campamento y fosa séptica. Posible grado de erosión por viento y agua al dejar expuesto sin agua el espejo de agua de la granja, bordos y caminos durante la etapa de secado, afectación del drenaje vertical en sitios con construccion de concreto.

Preparación de los estanques, reservorio, bordos y canales de salida	Flora	No existe agente de cambio ya que el polígono del proyecto carece totalmente de este importante componente biológico y los que se logren establecer sobre canales de llamada y drenes se respetaran.
	Suelo	Sellado del suelo en las etapas constructivas del proyecto con la afectación de 367.00 m^2 que soporta las infraestructuras de piso de concreto como compuertas de entrada y salida, carcamo de bombeo, bodegas, campamento y fosa séptica. Posible grado de erosión por viento y agua al dejar expuesto sin agua el espejo de agua de la granja, bordos y caminos durante la etapa de secado, afectación del drenaje vertical en sitios con construccion de concreto.

Preparación de los estanques, reservorio, bordos y canales de salida	Flora	No existe agente de cambio ya que el polígono del proyecto carece totalmente de este importante componente biológico y los que se logren establecer sobre canales de llamada y drenes se respetaran.
	Suelo	Sellado del suelo en las etapas constructivas del proyecto con la afectación de 367.00 m^2 que soporta las infraestructuras de piso de concreto como compuertas de entrada y salida, carcamo de bombeo, bodegas, campamento y fosa séptica. Posible grado de erosión por viento y agua al dejar expuesto sin agua el espejo de agua de la granja, bordos y caminos durante la etapa de secado, afectación del drenaje vertical en sitios con construccion de concreto.

Preparación de los estanques, reservorio, bordos y canales de salida	Flora	No existe agente de cambio ya que el polígono del proyecto carece totalmente de este importante componente biológico y los que se logren establecer sobre canales de llamada y drenes se respetaran.
	Suelo	Sellado del suelo en las etapas constructivas del proyecto con la afectación de 367.00 m^2 que soporta las infraestructuras de piso de concreto como compuertas de entrada y salida, carcamo de bombeo, bodegas, campamento y fosa séptica. Posible grado de erosión por viento y agua al dejar expuesto sin agua el espejo de agua de la granja, bordos y caminos durante la etapa de secado, afectación del drenaje vertical en sitios con construccion de concreto.

Preparación de los estanques, reservorio, bordos y canales de salida	Flora	No existe agente de cambio ya que el polígono del proyecto carece totalmente de este importante componente biológico y los que se logren establecer sobre canales de llamada y drenes se respetaran.
	Suelo	Sellado del suelo en las etapas constructivas del proyecto con la afectación de 367.00 m^2 que soporta las infraestructuras de piso de concreto como compuertas de entrada y salida, carcamo de bombeo, bodegas, campamento y fosa séptica. Posible grado de erosión por viento y agua al dejar expuesto sin agua el espejo de agua de la granja, bordos y caminos durante la etapa de secado, afectación del drenaje vertical en sitios con construccion de concreto.

Preparación de los estanques, reservorio, bordos y canales de salida	Flora	No existe agente de cambio ya que el polígono del proyecto carece totalmente de este importante componente biológico y los que se logren establecer sobre canales de llamada y drenes se respetaran.
	Suelo	Sellado del suelo en las etapas constructivas del proyecto con la afectación de 367.00 m^2 que soporta las infraestructuras de piso de concreto como compuertas de entrada y salida, carcamo de bombeo, bodegas, campamento y fosa séptica. Posible grado de erosión por viento y agua al dejar expuesto sin agua el espejo de agua de la granja, bordos y caminos durante la etapa de secado, afectación del drenaje vertical en sitios con construccion de concreto.

Preparación de los estanques, reservorio, bordos y canales de salida	Flora	No existe agente de cambio ya que el polígono del proyecto carece totalmente de este importante componente biológico y los que se logren establecer sobre canales de llamada y drenes se respetaran.
	Suelo	Sellado del suelo en las etapas constructivas del proyecto con la afectación de 367.00 m^2 que soporta las infraestructuras de piso de concreto como compuertas de entrada y salida, carcamo de bombeo, bodegas, campamento y fosa séptica. Posible grado de erosión por viento y agua al dejar expuesto sin agua el espejo de agua de la granja, bordos y caminos durante la etapa de secado, afectación del drenaje vertical en sitios con construccion de concreto.

Preparación de los estanques, reservorio, bordos y canales de salida	Flora	No existe agente de cambio ya que el polígono del proyecto carece totalmente de este importante componente biológico y los que se logren establecer sobre canales de llamada y drenes se respetaran.
	Suelo	Sellado del suelo en las etapas constructivas del proyecto con la afectación de 367.00 m^2 que soporta las infraestructuras de piso de concreto como compuertas de entrada y salida, carcamo de bombeo, bodegas, campamento y fosa séptica. Posible grado de erosión por viento y agua al dejar expuesto sin agua el espejo de agua de la granja, bordos y caminos durante la etapa de secado, afectación del drenaje vertical en sitios con construccion de concreto.

Preparación de los estanques, reservorio, bordos y canales de salida	Flora	No existe agente de cambio ya que el polígono del proyecto carece totalmente de este importante componente biológico y los que se logren establecer sobre canales de llamada y drenes se respetaran.
	Suelo	Sellado del suelo en las etapas constructivas del proyecto con la afectación de 367.00 m^2 que soporta las infraestructuras de piso de concreto como compuertas de entrada y salida, carcamo de bombeo, bodegas, campamento y fosa séptica. Posible grado de erosión por viento y agua al dejar expuesto sin agua el espejo de agua de la granja, bordos y caminos durante la etapa de secado, afectación del drenaje vertical en sitios con construccion de concreto.

Preparación de los estanques, reservorio, bordos y canales de salida	Flora	No existe agente de cambio ya que el polígono del proyecto carece totalmente de este importante componente biológico y los que se logren establecer sobre canales de llamada y drenes se respetaran.
	Suelo	Sellado del suelo en las etapas constructivas del proyecto con la afectación de 367.00 m^2 que soporta las infraestructuras de piso de concreto como compuertas de entrada y salida, carcamo de bombeo, bodegas, campamento y fosa séptica. Posible grado de erosión por viento y agua al dejar expuesto sin agua el espejo de agua de la granja, bordos y caminos durante la etapa de secado, afectación del drenaje vertical en sitios con construccion de concreto.

Preparación de los estanques, reservorio, bordos y canales de salida	Flora	No existe agente de cambio ya que el polígono del proyecto carece totalmente de este importante componente biológico y los que se logren establecer sobre canales de llamada y drenes se respetaran.
	Suelo	Sellado del suelo en las etapas constructivas del proyecto con la afectación de 367.00 m^2 que soporta las infraestructuras de piso de concreto como compuertas de entrada y salida, carcamo de bombeo, bodegas, campamento y fosa séptica. Posible grado de erosión por viento y agua al dejar expuesto sin agua el espejo de agua de la granja, bordos y caminos durante la etapa de secado, afectación del drenaje vertical en sitios con construccion de concreto.

Preparación de los estanques, reservorio, bordos y canales de salida	Flora	No existe agente de cambio ya que el polígono del proyecto carece totalmente de este importante componente biológico y los que se logren establecer sobre canales de llamada y drenes se respetaran.
	Suelo	Sellado del suelo en las etapas constructivas del proyecto con la afectación de 367.00 m^2 que soporta las infraestructuras de piso de concreto como compuertas de entrada y salida, carcamo de bombeo, bodegas, campamento y fosa séptica. Posible grado de erosión por viento y agua al dejar expuesto sin agua el espejo de agua de la granja, bordos y caminos durante la etapa de secado, afectación del drenaje vertical en sitios con construccion de concreto.

Preparación de los estanques, reservorio, bordos y canales de salida	Flora	No existe agente de cambio ya que el polígono del proyecto carece totalmente de este importante componente biológico y los que se logren establecer sobre canales de llamada y drenes se respetaran.
	Suelo	Sellado del suelo en las etapas constructivas del proyecto con la afectación de 367.00 m^2 que soporta las infraestructuras de piso de concreto como compuertas de entrada y salida, carcamo de bombeo, bodegas, campamento y fosa séptica. Posible grado de erosión por viento y agua al dejar expuesto sin agua el espejo de agua de la granja, bordos y caminos durante la etapa de secado, afectación del drenaje vertical en sitios con construccion de concreto.

Preparación de los estanques, reservorio, bordos y canales de salida	Flora	No existe agente de cambio ya que el polígono del proyecto carece totalmente de este importante componente biológico y los que se logren establecer sobre canales de llamada y drenes se respetaran.
	Suelo	Sellado del suelo en las etapas constructivas del proyecto con la afectación de 367.00 m^2 que soporta las infraestructuras de piso de concreto como compuertas de entrada y salida, carcamo de bombeo, bodegas, campamento y fosa séptica. Posible grado de erosión por viento y agua al dejar expuesto sin agua el espejo de agua de la granja, bordos y caminos durante la etapa de secado, afectación del drenaje vertical en sitios con construccion de concreto.

Preparación de los estanques, reservorio, bordos y canales de salida	Flora	No existe agente de cambio ya que el polígono del proyecto carece totalmente de este importante componente biológico y los que se logren establecer sobre canales de llamada y drenes se respetaran.
	Suelo	Sellado del suelo en las etapas constructivas del proyecto con la afectación de 367.00 m^2 que soporta las infraestructuras de piso de concreto como compuertas de entrada y salida, carcamo de bombeo, bodegas, campamento y fosa séptica. Posible grado de erosión por viento y agua al dejar expuesto sin agua el espejo de agua de la granja, bordos y caminos durante la etapa de secado, afectación del drenaje vertical en sitios con construccion de concreto.

Preparación de los estanques, reservorio, bordos y canales de salida	Flora	No existe agente de cambio ya que el polígono del proyecto carece totalmente de este importante componente biológico y los que se logren establecer sobre canales de llamada y drenes se respetaran.
	Suelo	Sellado del suelo en las etapas constructivas del proyecto con la afectación de 367.00 m^2 que soporta las infraestructuras de piso de concreto como compuertas de entrada y salida, carcamo de bombeo, bodegas, campamento y fosa séptica. Posible grado de erosión por viento y agua al dejar expuesto sin agua el espejo de agua de la granja, bordos y caminos durante la etapa de secado, afectación del drenaje vertical en sitios con construccion de concreto.

Preparación de los estanques, reservorio, bordos y canales de salida	Flora	No existe agente de cambio ya que el polígono del proyecto carece totalmente de este importante componente biológico y los que se logren establecer sobre canales de llamada y drenes se respetaran.
	Suelo	Sellado del suelo en las etapas constructivas del proyecto con la afectación de 367.00 m^2 que soporta las infraestructuras de piso de concreto como compuertas de entrada y salida, carcamo de bombeo, bodegas, campamento y fosa séptica. Posible grado de erosión por viento y agua al dejar expuesto sin agua el espejo de agua de la granja, bordos y caminos durante la etapa de secado, afectación del drenaje vertical en sitios con construccion de concreto.

Preparación de los estanques, reservorio, bordos y canales de salida	Flora	No existe agente de cambio ya que el polígono del proyecto carece totalmente de este importante componente biológico y los que se logren establecer sobre canales de llamada y drenes se respetaran.
	Suelo	Sellado del suelo en las etapas constructivas del proyecto con la afectación de 367.00 m^2 que soporta las infraestructuras de piso de concreto como compuertas de entrada y salida, carcamo de bombeo, bodegas, campamento y fosa séptica. Posible grado de erosión por viento y agua al dejar expuesto sin agua el espejo de agua de la granja, bordos y caminos durante la etapa de secado, afectación del drenaje vertical en sitios con construccion de concreto.

Preparación de los estanques, reservorio, bordos y canales de salida	Flora	No existe agente de cambio ya que el polígono del proyecto carece totalmente de este importante componente biológico y los que se logren establecer sobre canales de llamada y drenes se respetaran.
	Suelo	Sellado del suelo en las etapas constructivas del proyecto con la afectación de 367.00 m^2 que soporta las infraestructuras de piso de concreto como compuertas de entrada y salida, carcamo de bombeo, bodegas, campamento y fosa séptica. Posible grado de erosión por viento y agua al dejar expuesto sin agua el espejo de agua de la granja, bordos y caminos durante la etapa de secado, afectación del drenaje vertical en sitios con construccion de concreto.

Preparación de los estanques, reservorio, bordos y canales de salida	Flora	No existe agente de cambio ya que el polígono del proyecto carece totalmente de este importante componente biológico y los que se logren establecer sobre canales de llamada y drenes se respetaran.
	Suelo	Sellado del suelo en las etapas constructivas del proyecto con la afectación de 367.00 m^2 que soporta las infraestructuras de piso de concreto como compuertas de entrada y salida, carcamo de bombeo, bodegas, campamento y fosa séptica. Posible grado de erosión por viento y agua al dejar expuesto sin agua el espejo de agua de la granja, bordos y caminos durante la etapa de secado, afectación del drenaje vertical en sitios con construccion de concreto.

Preparación de los estanques, reservorio, bordos y canales de salida	Flora	No existe agente de cambio ya que el polígono del proyecto carece totalmente de este importante componente biológico y los que se logren establecer sobre canales de llamada y drenes se respetaran.
	Suelo	Sellado del suelo en las etapas constructivas del proyecto con la afectación de 367.00 m^2 que soporta las infraestructuras de piso de concreto como compuertas de entrada y salida, carcamo de bombeo, bodegas, campamento y fosa séptica. Posible grado de erosión por viento y agua al dejar expuesto sin agua el espejo de agua de la granja, bordos y caminos durante la etapa de secado, afectación del drenaje vertical en sitios con construccion de concreto.

Preparación de los estanques, reservorio, bordos y canales de salida	Flora	No existe agente de cambio ya que el polígono del proyecto carece totalmente de este importante componente biológico y los que se logren establecer sobre canales de llamada y drenes se respetaran.
	Suelo	Sellado del suelo en las etapas constructivas del proyecto con la afectación de 367.00 m^2 que soporta las infraestructuras de piso de concreto como compuertas de entrada y salida, carcamo de bombeo, bodegas, campamento y fosa séptica. Posible grado de erosión por viento y agua al dejar expuesto sin agua el espejo de agua de la granja, bordos y caminos durante la etapa de secado, afectación del drenaje vertical en sitios con construccion de concreto.

Preparación de los estanques, reservorio, bordos y canales de salida	Flora	No existe agente de cambio ya que el polígono del proyecto carece totalmente de este importante componente biológico y los que se logren establecer sobre canales de llamada y drenes se respetaran.
	Suelo	Sellado del suelo en las etapas constructivas del proyecto con la afectación de 367.00 m^2 que soporta las infraestructuras de piso de concreto como compuertas de entrada y salida, carcamo de bombeo, bodegas, campamento y fosa séptica. Posible grado de erosión por viento y agua al dejar expuesto sin agua el espejo de agua de la granja, bordos y caminos durante la etapa de secado, afectación del drenaje vertical en sitios con construccion de concreto.

Preparación de los estanques, reservorio, bordos y canales de salida	Flora	No existe agente de cambio ya que el polígono del proyecto carece totalmente de este importante componente biológico y los que se logren establecer sobre canales de llamada y drenes se respetaran.
	Suelo	Sellado del suelo en las etapas constructivas del proyecto con la afectación de 367.00 m^2 que soporta las infraestructuras de piso de concreto como compuertas de entrada y salida, carcamo de bombeo, bodegas, campamento y fosa séptica. Posible grado de erosión por viento y agua al dejar expuesto sin agua el espejo de agua de la granja, bordos y caminos durante la etapa de secado, afectación del drenaje vertical en sitios con construccion de concreto.

Preparación de los estanques, reservorio, bordos y canales de salida	Flora	No existe agente de cambio ya que el polígono del proyecto carece totalmente de este importante componente biológico y los que se logren establecer sobre canales de llamada y drenes se respetaran.
	Suelo	Sellado del suelo en las etapas constructivas del proyecto con la afectación de 367.00 m^2 que soporta las infraestructuras de piso de concreto como compuertas de entrada y salida, carcamo de bombeo, bodegas, campamento y fosa séptica. Posible grado de erosión por viento y agua al dejar expuesto sin agua el espejo de agua de la granja, bordos y caminos durante la etapa de secado, afectación del drenaje vertical en sitios con construccion de concreto.

Preparación de los estanques, reservorio, bordos y canales de salida	Flora	No existe agente de cambio ya que el polígono del proyecto carece totalmente de este importante componente biológico y los que se logren establecer sobre canales de llamada y drenes se respetaran.
	Suelo	Sellado del suelo en las etapas constructivas del proyecto con la afectación de 367.00 m^2 que soporta las infraestructuras de piso de concreto como compuertas de entrada y salida, carcamo de bombeo, bodegas, campamento y fosa séptica. Posible grado de erosión por viento y agua al dejar expuesto sin agua el espejo de agua de la granja, bordos y caminos durante la etapa de secado, afectación del drenaje vertical en sitios con construccion de concreto.

Preparación de los estanques, reservorio, bordos y canales de salida	Flora	No existe agente de cambio ya que el polígono del proyecto carece totalmente de este importante componente biológico y los que se logren establecer sobre canales de llamada y drenes se respetaran.
	Suelo	Sellado del suelo en las etapas constructivas del proyecto con la afectación de 367.00 m^2 que soporta las infraestructuras de piso de concreto como compuertas de entrada y salida, carcamo de bombeo, bodegas, campamento y fosa séptica. Posible grado de erosión por viento y agua al dejar expuesto sin agua el espejo de agua de la granja, bordos y caminos durante la etapa de secado, afectación del drenaje vertical en sitios con construccion de concreto.

Preparación de los estanques, reservorio, bordos y canales de salida	Flora	No existe agente de cambio ya que el polígono del proyecto carece totalmente de este importante componente biológico y los que se logren establecer sobre canales de llamada y drenes se respetaran.
	Suelo	Sellado del suelo en las etapas constructivas del proyecto con la afectación de 367.00 m^2 que soporta las infraestructuras de piso de concreto como compuertas de entrada y salida, carcamo de bombeo, bodegas, campamento y fosa séptica. Posible grado de erosión por viento y agua al dejar expuesto sin agua el espejo de agua de la granja, bordos y caminos durante la etapa de secado, afectación del drenaje vertical en sitios con construccion de concreto.

Preparación de los estanques, reservorio, bordos y canales de salida	Flora	No existe agente de cambio ya que el polígono del proyecto carece totalmente de este importante componente biológico y los que se logren establecer sobre canales de llamada y drenes se respetaran.
	Suelo	Sellado del suelo en las etapas constructivas del proyecto con la afectación de 367.00 m^2 que soporta las infraestructuras de piso de concreto como compuertas de entrada y salida, carcamo de bombeo, bodegas, campamento y fosa séptica. Posible grado de erosión por viento y agua al dejar expuesto sin agua el espejo de agua de la granja, bordos y caminos durante la etapa de secado, afectación del drenaje vertical en sitios con construccion de concreto.

Preparación de los estanques, reservorio, bordos y canales de salida	Flora	No existe agente de cambio ya que el polígono del proyecto carece totalmente de este importante componente biológico y los que se logren establecer sobre canales de llamada y drenes se respetaran.
	Suelo	Sellado del suelo en las etapas constructivas del proyecto con la afectación de 367.00 m^2 que soporta las infraestructuras de piso de concreto como compuertas de entrada y salida, carcamo de bombeo, bodegas, campamento y fosa séptica. Posible grado de erosión por viento y agua al dejar expuesto sin agua el espejo de agua de la granja, bordos y caminos durante la etapa de secado, afectación del drenaje vertical en sitios con construccion de concreto.

Preparación de los estanques, reservorio, bordos y canales de salida	Flora	No existe agente de cambio ya que el polígono del proyecto carece totalmente de este importante componente biológico y los que se logren establecer sobre canales de llamada y drenes se respetaran.
	Suelo	Sellado del suelo en las etapas constructivas del proyecto con la afectación de 367.00 m^2 que soporta las infraestructuras de piso de concreto como compuertas de entrada y salida, carcamo de bombeo, bodegas, campamento y fosa séptica. Posible grado de erosión por viento y agua al dejar expuesto sin agua el espejo de agua de la granja, bordos y caminos durante la etapa de secado, afectación del drenaje vertical en sitios con construccion de concreto.

Preparación de los estanques, reservorio, bordos y canales de salida	Flora	No existe agente de cambio ya que el polígono del proyecto carece totalmente de este importante componente biológico y los que se logren establecer sobre canales de llamada y drenes se respetaran.
	Suelo	Sellado del suelo en las etapas constructivas del proyecto con la afectación de 367.00 m^2 que soporta las infraestructuras de piso de concreto como compuertas de entrada y salida, carcamo de bombeo, bodegas, campamento y fosa séptica. Posible grado de erosión por viento y agua al dejar expuesto sin agua el espejo de agua de la granja, bordos y caminos durante la etapa de secado, afectación del drenaje vertical en sitios con construccion de concreto.

Preparación de los estanques, reservorio, bordos y canales de salida	Flora	No existe agente de cambio ya que el polígono del proyecto carece totalmente de este importante componente biológico y los que se logren establecer sobre canales de llamada y drenes se respetaran.
	Suelo	Sellado del suelo en las etapas constructivas del proyecto con la afectación de 367.00 m^2 que soporta las infraestructuras de piso de concreto como compuertas de entrada y salida, carcamo de bombeo, bodegas, campamento y fosa séptica. Posible grado de erosión por viento y agua al dejar expuesto sin agua el espejo de agua de la granja, bordos y caminos durante la etapa de secado, afectación del drenaje vertical en sitios con construccion de concreto.

Preparación de los estanques, reservorio, bordos y canales de salida	Flora	No existe agente de cambio ya que el polígono del proyecto carece totalmente de este importante componente biológico y los que se logren establecer sobre canales de llamada y drenes se respetaran.
	Suelo	Sellado del suelo en las etapas constructivas del proyecto con la afectación de 367.00 m^2 que soporta las infraestructuras de piso de concreto como compuertas de entrada y salida, carcamo de bombeo, bodegas, campamento y fosa séptica. Posible grado de erosión por viento y agua al dejar expuesto sin agua el espejo de agua de la granja, bordos y caminos durante la etapa de secado, afectación del drenaje vertical en sitios con construccion de concreto.

Preparación de los estanques, reservorio, bordos y canales de salida	Flora	No existe agente de cambio ya que el polígono del proyecto carece totalmente de este importante componente biológico y los que se logren establecer sobre canales de llamada y drenes se respetaran.
	Suelo	Sellado del suelo en las etapas constructivas del proyecto con la afectación de 367.00 m^2 que soporta las infraestructuras de piso de concreto como compuertas de entrada y salida, carcamo de bombeo, bodegas, campamento y fosa séptica. Posible grado de erosión por viento y agua al dejar expuesto sin agua el espejo de agua de la granja, bordos y caminos durante la etapa de secado, afectación del drenaje vertical en sitios con construccion de concreto.

Preparación de los estanques, reservorio, bordos y canales de salida	Flora	No existe agente de cambio ya que el polígono del proyecto carece totalmente de este importante componente biológico y los que se logren establecer sobre canales de llamada y drenes se respetaran.
	Suelo	Sellado del suelo en las etapas constructivas del proyecto con la afectación de 367.00 m^2 que soporta las infraestructuras de piso de concreto como compuertas de entrada y salida, carcamo de bombeo, bodegas, campamento y fosa séptica. Posible grado de erosión por viento y agua al dejar expuesto sin agua el espejo de agua de la granja, bordos y caminos durante la etapa de secado, afectación del drenaje vertical en sitios con construccion de concreto.

Preparación de los estanques, reservorio, bordos y canales de salida	Flora	No existe agente de cambio ya que el polígono del proyecto carece totalmente de este importante componente biológico y los que se logren establecer sobre canales de llamada y drenes se respetaran.
	Suelo	Sellado del suelo en las etapas constructivas del proyecto con la afectación de 367.00 m^2 que soporta las infraestructuras de piso de concreto como compuertas de entrada y salida, carcamo de bombeo, bodegas, campamento y fosa séptica. Posible grado de erosión por viento y agua al dejar expuesto sin agua el espejo de agua de la granja, bordos y caminos durante la etapa de secado, afectación del drenaje vertical en sitios con construccion de concreto.

Preparación de los estanques, reservorio, bordos y canales de salida	Flora	No existe agente de cambio ya que el polígono del proyecto carece totalmente de este importante componente biológico y los que se logren establecer sobre canales de llamada y drenes se respetaran.
	Suelo	Sellado del suelo en las etapas constructivas del proyecto con la afectación de 367.00 m^2 que soporta las infraestructuras de piso de concreto como compuertas de entrada y salida, carcamo de bombeo, bodegas, campamento y fosa séptica. Posible grado de erosión por viento y agua al dejar expuesto sin agua el espejo de agua de la granja, bordos y caminos durante la etapa de secado, afectación del drenaje vertical en sitios con construccion de concreto.

Preparación de los estanques, reservorio, bordos y canales de salida	Flora	No existe agente de cambio ya que el polígono del proyecto carece totalmente de este importante componente biológico y los que se logren establecer sobre canales de llamada y drenes se respetaran.
	Suelo	Sellado del suelo en las etapas constructivas del proyecto con la afectación de 367.00 m^2 que soporta las infraestructuras de piso de concreto como compuertas de entrada y salida, carcamo de bombeo, bodegas, campamento y fosa séptica. Posible grado de erosión por viento y agua al dejar expuesto sin agua el espejo de agua de la granja, bordos y caminos durante la etapa de secado, afectación del drenaje vertical en sitios con construccion de concreto.

Preparación de los estanques, reservorio, bordos y canales de salida	Flora	No existe agente de cambio ya que el polígono del proyecto carece totalmente de este importante componente biológico y los que se logren establecer sobre canales de llamada y drenes se respetaran.
	Suelo	Sellado del suelo en las etapas constructivas del proyecto con la afectación de 367.00 m^2 que soporta las infraestructuras de piso de concreto como compuertas de entrada y salida, carcamo de bombeo, bodegas, campamento y fosa séptica. Posible grado de erosión por viento y agua al dejar expuesto sin agua el espejo de agua de la granja, bordos y caminos durante la etapa de secado, afectación del drenaje vertical en sitios con construccion de concreto.

Preparación de los estanques, reservorio, bordos y canales de salida	Flora	No existe agente de cambio ya que el polígono del proyecto carece totalmente de este importante componente biológico y los que se logren establecer sobre canales de llamada y drenes se respetaran.
	Suelo	Sellado del suelo en las etapas constructivas del proyecto con la afectación de 367.00 m^2 que soporta las infraestructuras de piso de concreto como compuertas de entrada y salida, carcamo de bombeo, bodegas, campamento y fosa séptica. Posible grado de erosión por viento y agua al dejar expuesto sin agua el espejo de agua de la granja, bordos y caminos durante la etapa de secado, afectación del drenaje vertical en sitios con construccion de concreto.

Preparación de los estanques, reservorio, bordos y canales de salida	Flora	No existe agente de cambio ya que el polígono del proyecto carece totalmente de este importante componente biológico y los que se logren establecer sobre canales de llamada y drenes se respetaran.
	Suelo	Sellado del suelo en las etapas constructivas del proyecto con la afectación de 367.00 m^2 que soporta las infraestructuras de piso de concreto como compuertas de entrada y salida, carcamo de bombeo, bodegas, campamento y fosa séptica. Posible grado de erosión por viento y agua al dejar expuesto sin agua el espejo de agua de la granja, bordos y caminos durante la etapa de secado, afectación del drenaje vertical en sitios con construccion de concreto.

Preparación de los estanques, reservorio, bordos y canales de salida	Flora	No existe agente de cambio ya que el polígono del proyecto carece totalmente de este importante componente biológico y los que se logren establecer sobre canales de llamada y drenes se respetaran.
	Suelo	Sellado del suelo en las etapas constructivas del proyecto con la afectación de 367.00 m^2 que soporta las infraestructuras de piso de concreto como compuertas de entrada y salida, carcamo de bombeo, bodegas, campamento y fosa séptica. Posible grado de erosión por viento y agua al dejar expuesto sin agua el espejo de agua de la granja, bordos y caminos durante la etapa de secado, afectación del drenaje vertical en sitios con construccion de concreto.

Preparación de los estanques, reservorio, bordos y canales de salida	Flora	No existe agente de cambio ya que el polígono del proyecto carece totalmente de este importante componente biológico y los que se logren establecer sobre canales de llamada y drenes se respetaran.
	Suelo	Sellado del suelo en las etapas constructivas del proyecto con la afectación de 367.00 m^2 que soporta las infraestructuras de piso de concreto como compuertas de entrada y salida, carcamo de bombeo, bodegas, campamento y fosa séptica. Posible grado de erosión por viento y agua al dejar expuesto sin agua el espejo de agua de la granja, bordos y caminos durante la etapa de secado, afectación del drenaje vertical en sitios con construccion de concreto.

Preparación de los estanques, reservorio, bordos y canales de salida	Flora	No existe agente de cambio ya que el polígono del proyecto carece totalmente de este importante componente biológico y los que se logren establecer sobre canales de llamada y drenes se respetaran.
	Suelo	Sellado del suelo en las etapas constructivas del proyecto con la afectación de 367.00 m^2 que soporta las infraestructuras de piso de concreto como compuertas de entrada y salida, carcamo de bombeo, bodegas, campamento y fosa séptica. Posible grado de erosión por viento y agua al dejar expuesto sin agua el espejo de agua de la granja, bordos y caminos durante la etapa de secado, afectación del drenaje vertical en sitios con construccion de concreto.

Preparación de los estanques, reservorio, bordos y canales de salida	Flora	No existe agente de cambio ya que el polígono del proyecto carece totalmente de este importante componente biológico y los que se logren establecer sobre canales de llamada y drenes se respetaran.
	Suelo	Sellado del suelo en las etapas constructivas del proyecto con la afectación de 367.00 m^2 que soporta las infraestructuras de piso de concreto como compuertas de entrada y salida, carcamo de bombeo, bodegas, campamento y fosa séptica. Posible grado de erosión por viento y agua al dejar expuesto sin agua el espejo de agua de la granja, bordos y caminos durante la etapa de secado, afectación del drenaje vertical en sitios con construccion de concreto.

Preparación de los estanques, reservorio, bordos y canales de salida	Flora	No existe agente de cambio ya que el polígono del proyecto carece totalmente de este importante componente biológico y los que se logren establecer sobre canales de llamada y drenes se respetaran.
	Suelo	Sellado del suelo en las etapas constructivas del proyecto con la afectación de 367.00 m^2 que soporta las infraestructuras de piso de concreto como compuertas de entrada y salida, carcamo de bombeo, bodegas, campamento y fosa séptica. Posible grado de erosión por viento y agua al dejar expuesto sin agua el espejo de agua de la granja, bordos y caminos durante la etapa de secado, afectación del drenaje vertical en sitios con construccion de concreto.

Preparación de los estanques, reservorio, bordos y canales de salida	Flora	No existe agente de cambio ya que el polígono del proyecto carece totalmente de este importante componente biológico y los que se logren establecer sobre canales de llamada y drenes se respetaran.
	Suelo	Sellado del suelo en las etapas constructivas del proyecto con la afectación de 367.00 m^2 que soporta las infraestructuras de piso de concreto como compuertas de entrada y salida, carcamo de bombeo, bodegas, campamento y fosa séptica. Posible grado de erosión por viento y agua al dejar expuesto sin agua el espejo de agua de la granja, bordos y caminos durante la etapa de secado, afectación del drenaje vertical en sitios con construccion de concreto.

Preparación de los estanques, reservorio, bordos y canales de salida	Flora	No existe agente de cambio ya que el polígono del proyecto carece totalmente de este importante componente biológico y los que se logren establecer sobre canales de llamada y drenes se respetaran.
	Suelo	Sellado del suelo en las etapas constructivas del proyecto con la afectación de 367.00 m^2 que soporta las infraestructuras de piso de concreto como compuertas de entrada y salida, carcamo de bombeo, bodegas, campamento y fosa séptica. Posible grado de erosión por viento y agua al dejar expuesto sin agua el espejo de agua de la granja, bordos y caminos durante la etapa de secado, afectación del drenaje vertical en sitios con construccion de concreto.

Preparación de los estanques, reservorio, bordos y canales de salida	Flora	No existe agente de cambio ya que el polígono del proyecto carece totalmente de este importante componente biológico y los que se logren establecer sobre canales de llamada y drenes se respetaran.
	Suelo	Sellado del suelo en las etapas constructivas del proyecto con la afectación de 367.00 m^2 que soporta las infraestructuras de piso de concreto como compuertas de entrada y salida, carcamo de bombeo, bodegas, campamento y fosa séptica. Posible grado de erosión por viento y agua al dejar expuesto sin agua el espejo de agua de la granja, bordos y caminos durante la etapa de secado, afectación del drenaje vertical en sitios con construccion de concreto.

Preparación de los estanques, reservorio, bordos y canales de salida	Flora	No existe agente de cambio ya que el polígono del proyecto carece totalmente de este importante componente biológico y los que se logren establecer sobre canales de llamada y drenes se respetaran.
	Suelo	Sellado del suelo en las etapas constructivas del proyecto con la afectación de 367.00 m^2 que soporta las infraestructuras de piso de concreto como compuertas de entrada y salida, carcamo de bombeo, bodegas, campamento y fosa séptica. Posible grado de erosión por viento y agua al dejar expuesto sin agua el espejo de agua de la granja, bordos y caminos durante la etapa de secado, afectación del drenaje vertical en sitios con construccion de concreto.

Preparación de los estanques, reservorio, bordos y canales de salida	Flora	No existe agente de cambio ya que el polígono del proyecto carece totalmente de este importante componente biológico y los que se logren establecer sobre canales de llamada y drenes se respetaran.
	Suelo	Sellado del suelo en las etapas constructivas del proyecto con la afectación de 367.00 m^2 que soporta las infraestructuras de piso de concreto como compuertas de entrada y salida, carcamo de bombeo, bodegas, campamento y fosa séptica. Posible grado de erosión por viento y agua al dejar expuesto sin agua el espejo de agua de la granja, bordos y caminos durante la etapa de secado, afectación del drenaje vertical en sitios con construccion de concreto.

Preparación de los estanques, reservorio, bordos y canales de salida	Flora	No existe agente de cambio ya que el polígono del proyecto carece totalmente de este importante componente biológico y los que se logren establecer sobre canales de llamada y drenes se respetaran.
	Suelo	Sellado del suelo en las etapas constructivas del proyecto con la afectación de 367.00 m^2 que soporta las infraestructuras de piso de concreto como compuertas de entrada y salida, carcamo de bombeo, bodegas, campamento y fosa séptica. Posible grado de erosión por viento y agua al dejar expuesto sin agua el espejo de agua de la granja, bordos y caminos durante la etapa de secado, afectación del drenaje vertical en sitios con construccion de concreto.

Preparación de los estanques, reservorio, bordos y canales de salida	Flora	No existe agente de cambio ya que el polígono del proyecto carece totalmente de este importante componente biológico y los que se logren establecer sobre canales de llamada y drenes se respetaran.
	Suelo	Sellado del suelo en las etapas constructivas del proyecto con la afectación de 367.00 m^2 que soporta las infraestructuras de piso de concreto como compuertas de entrada y salida, carcamo de bombeo, bodegas, campamento y fosa séptica. Posible grado de erosión por viento y agua al dejar expuesto sin agua el espejo de agua de la granja, bordos y caminos durante la etapa de secado, afectación del drenaje vertical en sitios con construccion de concreto.

Preparación de los estanques, reservorio, bordos y canales de salida	Flora	No existe agente de cambio ya que el polígono del proyecto carece totalmente de este importante componente biológico y los que se logren establecer sobre canales de llamada y drenes se respetaran.
	Suelo	Sellado del suelo en las etapas constructivas del proyecto con la afectación de 367.00 m^2 que soporta las infraestructuras de piso de concreto como compuertas de entrada y salida, carcamo de bombeo, bodegas, campamento y fosa séptica. Posible grado de erosión por viento y agua al dejar expuesto sin agua el espejo de agua de la granja, bordos y caminos durante la etapa de secado, afectación del drenaje vertical en sitios con construccion de concreto.

Preparación de los estanques, reservorio, bordos y canales de salida	Flora	No existe agente de cambio ya que el polígono del proyecto carece totalmente de este importante componente biológico y los que se logren establecer sobre canales de llamada y drenes se respetaran.
	Suelo	Sellado del suelo en las etapas constructivas del proyecto con la afectación de 367.00 m^2 que soporta las infraestructuras de piso de concreto como compuertas de entrada y salida, carcamo de bombeo, bodegas, campamento y fosa séptica. Posible grado de erosión por viento y agua al dejar expuesto sin agua el espejo de agua de la granja, bordos y caminos durante la etapa de secado, afectación del drenaje vertical en sitios con construccion de concreto.

Preparación de los estanques, reservorio, bordos y canales de salida	Flora	No existe agente de cambio ya que el polígono del proyecto carece totalmente de este importante componente biológico y los que se logren establecer sobre canales de llamada y drenes se respetaran.
	Suelo	Sellado del suelo en las etapas constructivas del proyecto con la afectación de 367.00 m^2 que soporta las infraestructuras de piso de concreto como compuertas de entrada y salida, carcamo de bombeo, bodegas, campamento y fosa séptica. Posible grado de erosión por viento y agua al dejar expuesto sin agua el espejo de agua de la granja, bordos y caminos durante la etapa de secado, afectación del drenaje vertical en sitios con construccion de concreto.

Preparación de los estanques, reservorio, bordos y canales de salida	Flora	No existe agente de cambio ya que el polígono del proyecto carece totalmente de este importante componente biológico y los que se logren establecer sobre canales de llamada y drenes se respetaran.
	Suelo	Sellado del suelo en las etapas constructivas del proyecto con la afectación de 367.00 m^2 que soporta las infraestructuras de piso de concreto como compuertas de entrada y salida, carcamo de bombeo, bodegas, campamento y fosa séptica. Posible grado de erosión por viento y agua al dejar expuesto sin agua el espejo de agua de la granja, bordos y caminos durante la etapa de secado, afectación del drenaje vertical en sitios con construccion de concreto.

Preparación de los estanques, reservorio, bordos y canales de salida	Flora	No existe agente de cambio ya que el polígono del proyecto carece totalmente de este importante componente biológico y los que se logren establecer sobre canales de llamada y drenes se respetaran.
	Suelo	Sellado del suelo en las etapas constructivas del proyecto con la afectación de 367.00 m^2 que soporta las infraestructuras de piso de concreto como compuertas de entrada y salida, carcamo de bombeo, bodegas, campamento y fosa séptica. Posible grado de erosión por viento y agua al dejar expuesto sin agua el espejo de agua de la granja, bordos y caminos durante la etapa de secado, afectación del drenaje vertical en sitios con construccion de concreto.

Preparación de los estanques, reservorio, bordos y canales de salida	Flora	No existe agente de cambio ya que el polígono del proyecto carece totalmente de este importante componente biológico y los que se logren establecer sobre canales de llamada y drenes se respetaran.
	Suelo	Sellado del suelo en las etapas constructivas del proyecto con la afectación de 367.00 m^2 que soporta las infraestructuras de piso de concreto como compuertas de entrada y salida, carcamo de bombeo, bodegas, campamento y fosa séptica. Posible grado de erosión por viento y agua al dejar expuesto sin agua el espejo de agua de la granja, bordos y caminos durante la etapa de secado, afectación del drenaje vertical en sitios con construccion de concreto.

Preparación de los estanques, reservorio, bordos y canales de salida	Flora	No existe agente de cambio ya que el polígono del proyecto carece totalmente de este importante componente biológico y los que se logren establecer sobre canales de llamada y drenes se respetaran.
	Suelo	Sellado del suelo en las etapas constructivas del proyecto con la afectación de 367.00 m^2 que soporta las infraestructuras de piso de concreto como compuertas de entrada y salida, carcamo de bombeo, bodegas, campamento y fosa séptica. Posible grado de erosión por viento y agua al dejar expuesto sin agua el espejo de agua de la granja, bordos y caminos durante la etapa de secado, afectación del drenaje vertical en sitios con construccion de concreto.

Preparación de los estanques, reservorio, bordos y canales de salida	Flora	No existe agente de cambio ya que el polígono del proyecto carece totalmente de este importante componente biológico y los que se logren establecer sobre canales de llamada y drenes se respetaran.
	Suelo	Sellado del suelo en las etapas constructivas del proyecto con la afectación de 367.00 m^2 que soporta las infraestructuras de piso de concreto como compuertas de entrada y salida, carcamo de bombeo, bodegas, campamento y fosa séptica. Posible grado de erosión por viento y agua al dejar expuesto sin agua el espejo de agua de la granja, bordos y caminos durante la etapa de secado, afectación del drenaje vertical en sitios con construccion de concreto.

Preparación de los estanques, reservorio, bordos y canales de salida	Flora	No existe agente de cambio ya que el polígono del proyecto carece totalmente de este importante componente biológico y los que se logren establecer sobre canales de llamada y drenes se respetaran.
	Suelo	Sellado del suelo en las etapas constructivas del proyecto con la afectación de 367.00 m^2 que soporta las infraestructuras de piso de concreto como compuertas de entrada y salida, carcamo de bombeo, bodegas, campamento y fosa séptica. Posible grado de erosión por viento y agua al dejar expuesto sin agua el espejo de agua de la granja, bordos y caminos durante la etapa de secado, afectación del drenaje vertical en sitios con construccion de concreto.

Preparación de los estanques, reservorio, bordos y canales de salida	Flora	No existe agente de cambio ya que el polígono del proyecto carece totalmente de este importante componente biológico y los que se logren establecer sobre canales de llamada y drenes se respetaran.
	Suelo	Sellado del suelo en las etapas constructivas del proyecto con la afectación de 367.00 m^2 que soporta las infraestructuras de piso de concreto como compuertas de entrada y salida, carcamo de bombeo, bodegas, campamento y fosa séptica. Posible grado de erosión por viento y agua al dejar expuesto sin agua el espejo de agua de la granja, bordos y caminos durante la etapa de secado, afectación del drenaje vertical en sitios con construccion de concreto.

Preparación de los estanques, reservorio, bordos y canales de salida	Flora	No existe agente de cambio ya que el polígono del proyecto carece totalmente de este importante componente biológico y los que se logren establecer sobre canales de llamada y drenes se respetaran.
	Suelo	Sellado del suelo en las etapas constructivas del proyecto con la afectación de 367.00 m^2 que soporta las infraestructuras de piso de concreto como compuertas de entrada y salida, carcamo de bombeo, bodegas, campamento y fosa séptica. Posible grado de erosión por viento y agua al dejar expuesto sin agua el espejo de agua de la granja, bordos y caminos durante la etapa de secado, afectación del drenaje vertical en sitios con construccion de concreto.

Preparación de los estanques, reservorio, bordos y canales de salida	Flora	No existe agente de cambio ya que el polígono del proyecto carece totalmente de este importante componente biológico y los que se logren establecer sobre canales de llamada y drenes se respetaran.
	Suelo	Sellado del suelo en las etapas constructivas del proyecto con la afectación de 367.00 m^2 que soporta las infraestructuras de piso de concreto como compuertas de entrada y salida, carcamo de bombeo, bodegas, campamento y fosa séptica. Posible grado de erosión por viento y agua al dejar expuesto sin agua el espejo de agua de la granja, bordos y caminos durante la etapa de secado, afectación del drenaje vertical en sitios con construccion de concreto.

Preparación de los estanques, reservorio, bordos y canales de salida	Flora	No existe agente de cambio ya que el polígono del proyecto carece totalmente de este importante componente biológico y los que se logren establecer sobre canales de llamada y drenes se respetaran.
	Suelo	Sellado del suelo en las etapas constructivas del proyecto con la afectación de 367.00 m^2 que soporta las infraestructuras de piso de concreto como compuertas de entrada y salida, carcamo de bombeo, bodegas, campamento y fosa séptica. Posible grado de erosión por viento y agua al dejar expuesto sin agua el espejo de agua de la granja, bordos y caminos durante la etapa de secado, afectación del drenaje vertical en sitios con construccion de concreto.

Preparación de los estanques, reservorio, bordos y canales de salida	Flora	No existe agente de cambio ya que el polígono del proyecto carece totalmente de este importante componente biológico y los que se logren establecer sobre canales de llamada y drenes se respetaran.
	Suelo	Sellado del suelo en las etapas constructivas del proyecto con la afectación de 367.00 m^2 que soporta las infraestructuras de piso de concreto como compuertas de entrada y salida, carcamo de bombeo, bodegas, campamento y fosa séptica. Posible grado de erosión por viento y agua al dejar expuesto sin agua el espejo de agua de la granja, bordos y caminos durante la etapa de secado, afectación del drenaje vertical en sitios con construccion de concreto.

Preparación de los estanques, reservorio, bordos y canales de salida	Flora	No existe agente de cambio ya que el polígono del proyecto carece totalmente de este importante componente biológico y los que se logren establecer sobre canales de llamada y drenes se respetaran.
	Suelo	Sellado del suelo en las etapas constructivas del proyecto con la afectación de 367.00 m^2 que soporta las infraestructuras de piso de concreto como compuertas de entrada y salida, carcamo de bombeo, bodegas, campamento y fosa séptica. Posible grado de erosión por viento y agua al dejar expuesto sin agua el espejo de agua de la granja, bordos y caminos durante la etapa de secado, afectación del drenaje vertical en sitios con construccion de concreto.

Preparación de los estanques, reservorio, bordos y canales de salida	Flora	No existe agente de cambio ya que el polígono del proyecto carece totalmente de este importante componente biológico y los que se logren establecer sobre canales de llamada y drenes se respetaran.
	Suelo	Sellado del suelo en las etapas constructivas del proyecto con la afectación de 367.00 m^2 que soporta las infraestructuras de piso de concreto como compuertas de entrada y salida, carcamo de bombeo, bodegas, campamento y fosa séptica. Posible grado de erosión por viento y agua al dejar expuesto sin agua el espejo de agua de la granja, bordos y caminos durante la etapa de secado, afectación del drenaje vertical en sitios con construccion de concreto.

Preparación de los estanques, reservorio, bordos y canales de salida	Flora	No existe agente de cambio ya que el polígono del proyecto carece totalmente de este importante componente biológico y los que se logren establecer sobre canales de llamada y drenes se respetaran.
	Suelo	Sellado del suelo en las etapas constructivas del proyecto con la afectación de 367.00 m^2 que soporta las infraestructuras de piso de concreto como compuertas de entrada y salida, carcamo de bombeo, bodegas, campamento y fosa séptica. Posible grado de erosión por viento y agua al dejar expuesto sin agua el espejo de agua de la granja, bordos y caminos durante la etapa de secado, afectación del drenaje vertical en sitios con construccion de concreto.

Preparación de los estanques, reservorio, bordos y canales de salida	Flora	No existe agente de cambio ya que el polígono del proyecto carece totalmente de este importante componente biológico y los que se logren establecer sobre canales de llamada y drenes se respetaran.
	Suelo	Sellado del suelo en las etapas constructivas del proyecto con la afectación de 367.00 m^2 que soporta las infraestructuras de piso de concreto como compuertas de entrada y salida, carcamo de bombeo, bodegas, campamento y fosa séptica. Posible grado de erosión por viento y agua al dejar expuesto sin agua el espejo de agua de la granja, bordos y caminos durante la etapa de secado, afectación del drenaje vertical en sitios con construccion de concreto.

Preparación de los estanques, reservorio, bordos y canales de salida	Flora	No existe agente de cambio ya que el polígono del proyecto carece totalmente de este importante componente biológico y los que se logren establecer sobre canales de llamada y drenes se respetaran.
	Suelo	Sellado del suelo en las etapas constructivas del proyecto con la afectación de 367.00 m^2 que soporta las infraestructuras de piso de concreto como compuertas de entrada y salida, carcamo de bombeo, bodegas, campamento y fosa séptica. Posible grado de erosión por viento y agua al dejar expuesto sin agua el espejo de agua de la granja, bordos y caminos durante la etapa de secado, afectación del drenaje vertical en sitios con construccion de concreto.

Preparación de los estanques, reservorio, bordos y canales de salida	Flora	No existe agente de cambio ya que el polígono del proyecto carece totalmente de este importante componente biológico y los que se logren establecer sobre canales de llamada y drenes se respetaran.
	Suelo	Sellado del suelo en las etapas constructivas del proyecto con la afectación de 367.00 m^2 que soporta las infraestructuras de piso de concreto como compuertas de entrada y salida, carcamo de bombeo, bodegas, campamento y fosa séptica. Posible grado de erosión por viento y agua al dejar expuesto sin agua el espejo de agua de la granja, bordos y caminos durante la etapa de secado, afectación del drenaje vertical en sitios con construccion de concreto.

Preparación de los estanques, reservorio, bordos y canales de salida	Flora	No existe agente de cambio ya que el polígono del proyecto carece totalmente de este importante componente biológico y los que se logren establecer sobre canales de llamada y drenes se respetaran.
	Suelo	Sellado del suelo en las etapas constructivas del proyecto con la afectación de 367.00 m^2 que soporta las infraestructuras de piso de concreto como compuertas de entrada y salida, carcamo de bombeo, bodegas, campamento y fosa séptica. Posible grado de erosión por viento y agua al dejar expuesto sin agua el espejo de agua de la granja, bordos y caminos durante la etapa de secado, afectación del drenaje vertical en sitios con construccion de concreto.

Preparación de los estanques, reservorio, bordos y canales de salida	Flora	No existe agente de cambio ya que el polígono del proyecto carece totalmente de este importante componente biológico y los que se logren establecer sobre canales de llamada y drenes se respetaran.
	Suelo	Sellado del suelo en las etapas constructivas del proyecto con la afectación de 367.00 m^2 que soporta las infraestructuras de piso de concreto como compuertas de entrada y salida, carcamo de bombeo, bodegas, campamento y fosa séptica. Posible grado de erosión por viento y agua al dejar expuesto sin agua el espejo de agua de la granja, bordos y caminos durante la etapa de secado, afectación del drenaje vertical en sitios con construccion de concreto.

Preparación de los estanques, reservorio, bordos y canales de salida	Flora	No existe agente de cambio ya que el polígono del proyecto carece totalmente de este importante componente biológico y los que se logren establecer sobre canales de llamada y drenes se respetaran.
	Suelo	Sellado del suelo en las etapas constructivas del proyecto con la afectación de 367.00 m^2 que soporta las infraestructuras de piso de concreto como compuertas de entrada y salida, carcamo de bombeo, bodegas, campamento y fosa séptica. Posible grado de erosión por viento y agua al dejar expuesto sin agua el espejo de agua de la granja, bordos y caminos durante la etapa de secado, afectación del drenaje vertical en sitios con construccion de concreto.

Preparación de los estanques, reservorio, bordos y canales de salida	Flora	No existe agente de cambio ya que el polígono del proyecto carece totalmente de este importante componente biológico y los que se logren establecer sobre canales de llamada y drenes se respetaran.
	Suelo	Sellado del suelo en las etapas constructivas del proyecto con la afectación de 367.00 m^2 que soporta las infraestructuras de piso de concreto como compuertas de entrada y salida, carcamo de bombeo, bodegas, campamento y fosa séptica. Posible grado de erosión por viento y agua al dejar expuesto sin agua el espejo de agua de la granja, bordos y caminos durante la etapa de secado, afectación del drenaje vertical en sitios con construccion de concreto.

Preparación de los estanques, reservorio, bordos y canales de salida	Flora	No existe agente de cambio ya que el polígono del proyecto carece totalmente de este importante componente biológico y los que se logren establecer sobre canales de llamada y drenes se respetaran.
	Suelo	Sellado del suelo en las etapas constructivas del proyecto con la afectación de 367.00 m^2 que soporta las infraestructuras de piso de concreto como compuertas de entrada y salida, carcamo de bombeo, bodegas, campamento y fosa séptica. Posible grado de erosión por viento y agua al dejar expuesto sin agua el espejo de agua de la granja, bordos y caminos durante la etapa de secado, afectación del drenaje vertical en sitios con construccion de concreto.

Preparación de los estanques, reservorio, bordos y canales de salida	Flora	No existe agente de cambio ya que el polígono del proyecto carece totalmente de este importante componente biológico y los que se logren establecer sobre canales de llamada y drenes se respetaran.
	Suelo	Sellado del suelo en las etapas constructivas del proyecto con la afectación de 367.00 m^2 que soporta las infraestructuras de piso de concreto como compuertas de entrada y salida, carcamo de bombeo, bodegas, campamento y fosa séptica. Posible grado de erosión por viento y agua al dejar expuesto sin agua el espejo de agua de la granja, bordos y caminos durante la etapa de secado, afectación del drenaje vertical en sitios con construccion de concreto.

Preparación de los estanques, reservorio, bordos y canales de salida	Flora	No existe agente de cambio ya que el polígono del proyecto carece totalmente de este importante componente biológico y los que se logren establecer sobre canales de llamada y drenes se respetaran.
	Suelo	Sellado del suelo en las etapas constructivas del proyecto con la afectación de 367.00 m^2 que soporta las infraestructuras de piso de concreto como compuertas de entrada y salida, carcamo de bombeo, bodegas, campamento y fosa séptica. Posible grado de erosión por viento y agua al dejar expuesto sin agua el espejo de agua de la granja, bordos y caminos durante la etapa de secado, afectación del drenaje vertical en sitios con construccion de concreto.

Preparación de los estanques, reservorio, bordos y canales de salida	Flora	No existe agente de cambio ya que el polígono del proyecto carece totalmente de este importante componente biológico y los que se logren establecer sobre canales de llamada y drenes se respetaran.
	Suelo	Sellado del suelo en las etapas constructivas del proyecto con la afectación de 367.00 m^2 que soporta las infraestructuras de piso de concreto como compuertas de entrada y salida, carcamo de bombeo, bodegas, campamento y fosa séptica. Posible grado de erosión por viento y agua al dejar expuesto sin agua el espejo de agua de la granja, bordos y caminos durante la etapa de secado, afectación del drenaje vertical en sitios con construccion de concreto.

Preparación de los estanques, reservorio, bordos y canales de salida	Flora	No existe agente de cambio ya que el polígono del proyecto carece totalmente de este importante componente biológico y los que se logren establecer sobre canales de llamada y drenes se respetaran.
	Suelo	Sellado del suelo en las etapas constructivas del proyecto con la afectación de 367.00 m^2 que soporta las infraestructuras de piso de concreto como compuertas de entrada y salida, carcamo de bombeo, bodegas, campamento y fosa séptica. Posible grado de erosión por viento y agua al dejar expuesto sin agua el espejo de agua de la granja, bordos y caminos durante la etapa de secado, afectación del drenaje vertical en sitios con construccion de concreto.

Preparación de los estanques, reservorio, bordos y canales de salida	Flora	No existe agente de cambio ya que el polígono del proyecto carece totalmente de este importante componente biológico y los que se logren establecer sobre canales de llamada y drenes se respetaran.
	Suelo	Sellado del suelo en las etapas constructivas del proyecto con la afectación de 367.00 m^2 que soporta las infraestructuras de piso de concreto como compuertas de entrada y salida, carcamo de bombeo, bodegas, campamento y fosa séptica. Posible grado de erosión por viento y agua al dejar expuesto sin agua el espejo de agua de la granja, bordos y caminos durante la etapa de secado, afectación del drenaje vertical en sitios con construccion de concreto.

Preparación de los estanques, reservorio, bordos y canales de salida	Flora	No existe agente de cambio ya que el polígono del proyecto carece totalmente de este importante componente biológico y los que se logren establecer sobre canales de llamada y drenes se respetaran.
	Suelo	Sellado del suelo en las etapas constructivas del proyecto con la afectación de 367.00 m^2 que soporta las infraestructuras de piso de concreto como compuertas de entrada y salida, carcamo de bombeo, bodegas, campamento y fosa séptica. Posible grado de erosión por viento y agua al dejar expuesto sin agua el espejo de agua de la granja, bordos y caminos durante la etapa de secado, afectación del drenaje vertical en sitios con construccion de concreto.

Preparación de los estanques, reservorio, bordos y canales de salida	Flora	No existe agente de cambio ya que el polígono del proyecto carece totalmente de este importante componente biológico y los que se logren establecer sobre canales de llamada y drenes se respetaran.
	Suelo	Sellado del suelo en las etapas constructivas del proyecto con la afectación de 367.00 m^2 que soporta las infraestructuras de piso de concreto como compuertas de entrada y salida, carcamo de bombeo, bodegas, campamento y fosa séptica. Posible grado de erosión por viento y agua al dejar expuesto sin agua el espejo de agua de la granja, bordos y caminos durante la etapa de secado, afectación del drenaje vertical en sitios con construccion de concreto.

Preparación de los estanques, reservorio, bordos y canales de salida	Flora	No existe agente de cambio ya que el polígono del proyecto carece totalmente de este importante componente biológico y los que se logren establecer sobre canales de llamada y drenes se respetaran.
	Suelo	Sellado del suelo en las etapas constructivas del proyecto con la afectación de 367.00 m^2 que soporta las infraestructuras de piso de concreto como compuertas de entrada y salida, carcamo de bombeo, bodegas, campamento y fosa séptica. Posible grado de erosión por viento y agua al dejar expuesto sin agua el espejo de agua de la granja, bordos y caminos durante la etapa de secado, afectación del drenaje vertical en sitios con construccion de concreto.

Preparación de los estanques, reservorio, bordos y canales de salida	Flora	No existe agente de cambio ya que el polígono del proyecto carece totalmente de este importante componente biológico y los que se logren establecer sobre canales de llamada y drenes se respetaran.
	Suelo	Sellado del suelo en las etapas constructivas del proyecto con la afectación de 367.00 m^2 que soporta las infraestructuras de piso de concreto como compuertas de entrada y salida, carcamo de bombeo, bodegas, campamento y fosa séptica. Posible grado de erosión por viento y agua al dejar expuesto sin agua el espejo de agua de la granja, bordos y caminos durante la etapa de secado, afectación del drenaje vertical en sitios con construccion de concreto.

Preparación de los estanques, reservorio, bordos y canales de salida	Flora	No existe agente de cambio ya que el polígono del proyecto carece totalmente de este importante componente biológico y los que se logren establecer sobre canales de llamada y drenes se respetaran.
	Suelo	Sellado del suelo en las etapas constructivas del proyecto con la afectación de 367.00 m^2 que soporta las infraestructuras de piso de concreto como compuertas de entrada y salida, carcamo de bombeo, bodegas, campamento y fosa séptica. Posible grado de erosión por viento y agua al dejar expuesto sin agua el espejo de agua de la granja, bordos y caminos durante la etapa de secado, afectación del drenaje vertical en sitios con construccion de concreto.

Preparación de los estanques, reservorio, bordos y canales de salida	Flora	No existe agente de cambio ya que el polígono del proyecto carece totalmente de este importante componente biológico y los que se logren establecer sobre canales de llamada y drenes se respetaran.
	Suelo	Sellado del suelo en las etapas constructivas del proyecto con la afectación de 367.00 m^2 que soporta las infraestructuras de piso de concreto como compuertas de entrada y salida, carcamo de bombeo, bodegas, campamento y fosa séptica. Posible grado de erosión por viento y agua al dejar expuesto sin agua el espejo de agua de la granja, bordos y caminos durante la etapa de secado, afectación del drenaje vertical en sitios con construccion de concreto.

Preparación de los estanques, reservorio, bordos y canales de salida	Flora	No existe agente de cambio ya que el polígono del proyecto carece totalmente de este importante componente biológico y los que se logren establecer sobre canales de llamada y drenes se respetaran.
	Suelo	Sellado del suelo en las etapas constructivas del proyecto con la afectación de 367.00 m^2 que soporta las infraestructuras de piso de concreto como compuertas de entrada y salida, carcamo de bombeo, bodegas, campamento y fosa séptica. Posible grado de erosión por viento y agua al dejar expuesto sin agua el espejo de agua de la granja, bordos y caminos durante la etapa de secado, afectación del drenaje vertical en sitios con construccion de concreto.

Preparación de los estanques, reservorio, bordos y canales de salida	Flora	No existe agente de cambio ya que el polígono del proyecto carece totalmente de este importante componente biológico y los que se logren establecer sobre canales de llamada y drenes se respetaran.
	Suelo	Sellado del suelo en las etapas constructivas del proyecto con la afectación de 367.00 m^2 que soporta las infraestructuras de piso de concreto como compuertas de entrada y salida, carcamo de bombeo, bodegas, campamento y fosa séptica. Posible grado de erosión por viento y agua al dejar expuesto sin agua el espejo de agua de la granja, bordos y caminos durante la etapa de secado, afectación del drenaje vertical en sitios con construccion de concreto.

Preparación de los estanques, reservorio, bordos y canales de salida	Flora	No existe agente de cambio ya que el polígono del proyecto carece totalmente de este importante componente biológico y los que se logren establecer sobre canales de llamada y drenes se respetaran.
	Suelo	Sellado del suelo en las etapas constructivas del proyecto con la afectación de 367.00 m^2 que soporta las infraestructuras de piso de concreto como compuertas de entrada y salida, carcamo de bombeo, bodegas, campamento y fosa séptica. Posible grado de erosión por viento y agua al dejar expuesto sin agua el espejo de agua de la granja, bordos y caminos durante la etapa de secado, afectación del drenaje vertical en sitios con construccion de concreto.

Preparación de los estanques, reservorio, bordos y canales de salida	Flora	No existe agente de cambio ya que el polígono del proyecto carece totalmente de este importante componente biológico y los que se logren establecer sobre canales de llamada y drenes se respetaran.
	Suelo	Sellado del suelo en las etapas constructivas del proyecto con la afectación de 367.00 m^2 que soporta las infraestructuras de piso de concreto como compuertas de entrada y salida, carcamo de bombeo, bodegas, campamento y fosa séptica. Posible grado de erosión por viento y agua al dejar expuesto sin agua el espejo de agua de la granja, bordos y caminos durante la etapa de secado, afectación del drenaje vertical en sitios con construccion de concreto.

Preparación de los estanques, reservorio, bordos y canales de salida	Flora	No existe agente de cambio ya que el polígono del proyecto carece totalmente de este importante componente biológico y los que se logren establecer sobre canales de llamada y drenes se respetaran.
	Suelo	Sellado del suelo en las etapas constructivas del proyecto con la afectación de 367.00 m^2 que soporta las infraestructuras de piso de concreto como compuertas de entrada y salida, carcamo de bombeo, bodegas, campamento y fosa séptica. Posible grado de erosión por viento y agua al dejar expuesto sin agua el espejo de agua de la granja, bordos y caminos durante la etapa de secado, afectación del drenaje vertical en sitios con construccion de concreto.

Preparación de los estanques, reservorio, bordos y canales de salida	Flora	No existe agente de cambio ya que el polígono del proyecto carece totalmente de este importante componente biológico y los que se logren establecer sobre canales de llamada y drenes se respetaran.
	Suelo	Sellado del suelo en las etapas constructivas del proyecto con la afectación de 367.00 m^2 que soporta las infraestructuras de piso de concreto como compuertas de entrada y salida, carcamo de bombeo, bodegas, campamento y fosa séptica. Posible grado de erosión por viento y agua al dejar expuesto sin agua el espejo de agua de la granja, bordos y caminos durante la etapa de secado, afectación del drenaje vertical en sitios con construccion de concreto.

Preparación de los estanques, reservorio, bordos y canales de salida	Flora	No existe agente de cambio ya que el polígono del proyecto carece totalmente de este importante componente biológico y los que se logren establecer sobre canales de llamada y drenes se respetaran.
	Suelo	Sellado del suelo en las etapas constructivas del proyecto con la afectación de 367.00 m^2 que soporta las infraestructuras de piso de concreto como compuertas de entrada y salida, carcamo de bombeo, bodegas, campamento y fosa séptica. Posible grado de erosión por viento y agua al dejar expuesto sin agua el espejo de agua de la granja, bordos y caminos durante la etapa de secado, afectación del drenaje vertical en sitios con construccion de concreto.

Preparación de los estanques, reservorio, bordos y canales de salida	Flora	No existe agente de cambio ya que el polígono del proyecto carece totalmente de este importante componente biológico y los que se logren establecer sobre canales de llamada y drenes se respetaran.
	Suelo	Sellado del suelo en las etapas constructivas del proyecto con la afectación de 367.00 m^2 que soporta las infraestructuras de piso de concreto como compuertas de entrada y salida, carcamo de bombeo, bodegas, campamento y fosa séptica. Posible grado de erosión por viento y agua al dejar expuesto sin agua el espejo de agua de la granja, bordos y caminos durante la etapa de secado, afectación del drenaje vertical en sitios con construccion de concreto.

Preparación de los estanques, reservorio, bordos y canales de salida	Flora	No existe agente de cambio ya que el polígono del proyecto carece totalmente de este importante componente biológico y los que se logren establecer sobre canales de llamada y drenes se respetaran.
	Suelo	Sellado del suelo en las etapas constructivas del proyecto con la afectación de 367.00 m^2 que soporta las infraestructuras de piso de concreto como compuertas de entrada y salida, carcamo de bombeo, bodegas, campamento y fosa séptica. Posible grado de erosión por viento y agua al dejar expuesto sin agua el espejo de agua de la granja, bordos y caminos durante la etapa de secado, afectación del drenaje vertical en sitios con construccion de concreto.

Preparación de los estanques, reservorio, bordos y canales de salida	Flora	No existe agente de cambio ya que el polígono del proyecto carece totalmente de este importante componente biológico y los que se logren establecer sobre canales de llamada y drenes se respetaran.
	Suelo	Sellado del suelo en las etapas constructivas del proyecto con la afectación de 367.00 m^2 que soporta las infraestructuras de piso de concreto como compuertas de entrada y salida, carcamo de bombeo, bodegas, campamento y fosa séptica. Posible grado de erosión por viento y agua al dejar expuesto sin agua el espejo de agua de la granja, bordos y caminos durante la etapa de secado, afectación del drenaje vertical en sitios con construccion de concreto.

Preparación de los estanques, reservorio, bordos y canales de salida	Flora	No existe agente de cambio ya que el polígono del proyecto carece totalmente de este importante componente biológico y los que se logren establecer sobre canales de llamada y drenes se respetaran.
	Suelo	Sellado del suelo en las etapas constructivas del proyecto con la afectación de 367.00 m^2 que soporta las infraestructuras de piso de concreto como compuertas de entrada y salida, carcamo de bombeo, bodegas, campamento y fosa séptica. Posible grado de erosión por viento y agua al dejar expuesto sin agua el espejo de agua de la granja, bordos y caminos durante la etapa de secado, afectación del drenaje vertical en sitios con construccion de concreto.

Preparación de los estanques, reservorio, bordos y canales de salida	Flora	No existe agente de cambio ya que el polígono del proyecto carece totalmente de este importante componente biológico y los que se logren establecer sobre canales de llamada y drenes se respetaran.
	Suelo	Sellado del suelo en las etapas constructivas del proyecto con la afectación de 367.00 m^2 que soporta las infraestructuras de piso de concreto como compuertas de entrada y salida, carcamo de bombeo, bodegas, campamento y fosa séptica. Posible grado de erosión por viento y agua al dejar expuesto sin agua el espejo de agua de la granja, bordos y caminos durante la etapa de secado, afectación del drenaje vertical en sitios con construccion de concreto.

Preparación de los estanques, reservorio, bordos y canales de salida	Flora	No existe agente de cambio ya que el polígono del proyecto carece totalmente de este importante componente biológico y los que se logren establecer sobre canales de llamada y drenes se respetaran.
	Suelo	Sellado del suelo en las etapas constructivas del proyecto con la afectación de 367.00 m^2 que soporta las infraestructuras de piso de concreto como compuertas de entrada y salida, carcamo de bombeo, bodegas, campamento y fosa séptica. Posible grado de erosión por viento y agua al dejar expuesto sin agua el espejo de agua de la granja, bordos y caminos durante la etapa de secado, afectación del drenaje vertical en sitios con construccion de concreto.

Preparación de los estanques, reservorio, bordos y canales de salida	Flora	No existe agente de cambio ya que el polígono del proyecto carece totalmente de este importante componente biológico y los que se logren establecer sobre canales de llamada y drenes se respetaran.
	Suelo	Sellado del suelo en las etapas constructivas del proyecto con la afectación de 367.00 m^2 que soporta las infraestructuras de piso de concreto como compuertas de entrada y salida, carcamo de bombeo, bodegas, campamento y fosa séptica. Posible grado de erosión por viento y agua al dejar expuesto sin agua el espejo de agua de la granja, bordos y caminos durante la etapa de secado, afectación del drenaje vertical en sitios con construccion de concreto.

Preparación de los estanques, reservorio, bordos y canales de salida	Flora	No existe agente de cambio ya que el polígono del proyecto carece totalmente de este importante componente biológico y los que se logren establecer sobre canales de llamada y drenes se respetaran.
	Suelo	Sellado del suelo en las etapas constructivas del proyecto con la afectación de 367.00 m^2 que soporta las infraestructuras de piso de concreto como compuertas de entrada y salida, carcamo de bombeo, bodegas, campamento y fosa séptica. Posible grado de erosión por viento y agua al dejar expuesto sin agua el espejo de agua de la granja, bordos y caminos durante la etapa de secado, afectación del drenaje vertical en sitios con construccion de concreto.

Preparación de los estanques, reservorio, bordos y canales de salida	Flora	No existe agente de cambio ya que el polígono del proyecto carece totalmente de este importante componente biológico y los que se logren establecer sobre canales de llamada y drenes se respetaran.
	Suelo	Sellado del suelo en las etapas constructivas del proyecto con la afectación de 367.00 m^2 que soporta las infraestructuras de piso de concreto como compuertas de entrada y salida, carcamo de bombeo, bodegas, campamento y fosa séptica. Posible grado de erosión por viento y agua al dejar expuesto sin agua el espejo de agua de la granja, bordos y caminos durante la etapa de secado, afectación del drenaje vertical en sitios con construccion de concreto.

Preparación de los estanques, reservorio, bordos y canales de salida	Flora	No existe agente de cambio ya que el polígono del proyecto carece totalmente de este importante componente biológico y los que se logren establecer sobre canales de llamada y drenes se respetaran.
	Suelo	Sellado del suelo en las etapas constructivas del proyecto con la afectación de 367.00 m^2 que soporta las infraestructuras de piso de concreto como compuertas de entrada y salida, carcamo de bombeo, bodegas, campamento y fosa séptica. Posible grado de erosión por viento y agua al dejar expuesto sin agua el espejo de agua de la granja, bordos y caminos durante la etapa de secado, afectación del drenaje vertical en sitios con construccion de concreto.

Preparación de los estanques, reservorio, bordos y canales de salida	Flora	No existe agente de cambio ya que el polígono del proyecto carece totalmente de este importante componente biológico y los que se logren establecer sobre canales de llamada y drenes se respetaran.
	Suelo	Sellado del suelo en las etapas constructivas del proyecto con la afectación de 367.00 m^2 que soporta las infraestructuras de piso de concreto como compuertas de entrada y salida, carcamo de bombeo, bodegas, campamento y fosa séptica. Posible grado de erosión por viento y agua al dejar expuesto sin agua el espejo de agua de la granja, bordos y caminos durante la etapa de secado, afectación del drenaje vertical en sitios con construccion de concreto.

Preparación de los estanques, reservorio, bordos y canales de salida	Flora	No existe agente de cambio ya que el polígono del proyecto carece totalmente de este importante componente biológico y los que se logren establecer sobre canales de llamada y drenes se respetaran.
	Suelo	Sellado del suelo en las etapas constructivas del proyecto con la afectación de 367.00 m^2 que soporta las infraestructuras de piso de concreto como compuertas de entrada y salida, carcamo de bombeo, bodegas, campamento y fosa séptica. Posible grado de erosión por viento y agua al dejar expuesto sin agua el espejo de agua de la granja, bordos y caminos durante la etapa de secado, afectación del drenaje vertical en sitios con construccion de concreto.

Preparación de los estanques, reservorio, bordos y canales de salida	Flora	No existe agente de cambio ya que el polígono del proyecto carece totalmente de este importante componente biológico y los que se logren establecer sobre canales de llamada y drenes se respetaran.
	Suelo	Sellado del suelo en las etapas constructivas del proyecto con la afectación de 367.00 m^2 que soporta las infraestructuras de piso de concreto como compuertas de entrada y salida, carcamo de bombeo, bodegas, campamento y fosa séptica. Posible grado de erosión por viento y agua al dejar expuesto sin agua el espejo de agua de la granja, bordos y caminos durante la etapa de secado, afectación del drenaje vertical en sitios con construccion de concreto.

Preparación de los estanques, reservorio, bordos y canales de salida	Flora	No existe agente de cambio ya que el polígono del proyecto carece totalmente de este importante componente biológico y los que se logren establecer sobre canales de llamada y drenes se respetaran.
	Suelo	Sellado del suelo en las etapas constructivas del proyecto con la afectación de 367.00 m^2 que soporta las infraestructuras de piso de concreto como compuertas de entrada y salida, carcamo de bombeo, bodegas, campamento y fosa séptica. Posible grado de erosión por viento y agua al dejar expuesto sin agua el espejo de agua de la granja, bordos y caminos durante la etapa de secado, afectación del drenaje vertical en sitios con construccion de concreto.

Preparación de los estanques, reservorio, bordos y canales de salida	Flora	No existe agente de cambio ya que el polígono del proyecto carece totalmente de este importante componente biológico y los que se logren establecer sobre canales de llamada y drenes se respetaran.
	Suelo	Sellado del suelo en las etapas constructivas del proyecto con la afectación de 367.00 m^2 que soporta las infraestructuras de piso de concreto como compuertas de entrada y salida, carcamo de bombeo, bodegas, campamento y fosa séptica. Posible grado de erosión por viento y agua al dejar expuesto sin agua el espejo de agua de la granja, bordos y caminos durante la etapa de secado, afectación del drenaje vertical en sitios con construccion de concreto.

Preparación de los estanques, reservorio, bordos y canales de salida	Flora	No existe agente de cambio ya que el polígono del proyecto carece totalmente de este importante componente biológico y los que se logren establecer sobre canales de llamada y drenes se respetaran.
	Suelo	Sellado del suelo en las etapas constructivas del proyecto con la afectación de 367.00 m^2 que soporta las infraestructuras de piso de concreto como compuertas de entrada y salida, carcamo de bombeo, bodegas, campamento y fosa séptica. Posible grado de erosión por viento y agua al dejar expuesto sin agua el espejo de agua de la granja, bordos y caminos durante la etapa de secado, afectación del drenaje vertical en sitios con construccion de concreto.

Preparación de los estanques, reservorio, bordos y canales de salida	Flora	No existe agente de cambio ya que el polígono del proyecto carece totalmente de este importante componente biológico y los que se logren establecer sobre canales de llamada y drenes se respetaran.
	Suelo	Sellado del suelo en las etapas constructivas del proyecto con la afectación de 367.00 m^2 que soporta las infraestructuras de piso de concreto como compuertas de entrada y salida, carcamo de bombeo, bodegas, campamento y fosa séptica. Posible grado de erosión por viento y agua al dejar expuesto sin agua el espejo de agua de la granja, bordos y caminos durante la etapa de secado, afectación del drenaje vertical en sitios con construccion de concreto.

Preparación de los estanques, reservorio, bordos y canales de salida	Flora	No existe agente de cambio ya que el polígono del proyecto carece totalmente de este importante componente biológico y los que se logren establecer sobre canales de llamada y drenes se respetaran.
	Suelo	Sellado del suelo en las etapas constructivas del proyecto con la afectación de 367.00 m^2 que soporta las infraestructuras de piso de concreto como compuertas de entrada y salida, carcamo de bombeo, bodegas, campamento y fosa séptica. Posible grado de erosión por viento y agua al dejar expuesto sin agua el espejo de agua de la granja, bordos y caminos durante la etapa de secado, afectación del drenaje vertical en sitios con construccion de concreto.

Preparación de los estanques, reservorio, bordos y canales de salida	Flora	No existe agente de cambio ya que el polígono del proyecto carece totalmente de este importante componente biológico y los que se logren establecer sobre canales de llamada y drenes se respetaran.
	Suelo	Sellado del suelo en las etapas constructivas del proyecto con la afectación de 367.00 m^2 que soporta las infraestructuras de piso de concreto como compuertas de entrada y salida, carcamo de bombeo, bodegas, campamento y fosa séptica. Posible grado de erosión por viento y agua al dejar expuesto sin agua el espejo de agua de la granja, bordos y caminos durante la etapa de secado, afectación del drenaje vertical en sitios con construccion de concreto.

Preparación de los estanques, reservorio, bordos y canales de salida	Flora	No existe agente de cambio ya que el polígono del proyecto carece totalmente de este importante componente biológico y los que se logren establecer sobre canales de llamada y drenes se respetaran.
	Suelo	Sellado del suelo en las etapas constructivas del proyecto con la afectación de 367.00 m^2 que soporta las infraestructuras de piso de concreto como compuertas de entrada y salida, carcamo de bombeo, bodegas, campamento y fosa séptica. Posible grado de erosión por viento y agua al dejar expuesto sin agua el espejo de agua de la granja, bordos y caminos durante la etapa de secado, afectación del drenaje vertical en sitios con construccion de concreto.

Preparación de los estanques, reservorio, bordos y canales de salida	Flora	No existe agente de cambio ya que el polígono del proyecto carece totalmente de este importante componente biológico y los que se logren establecer sobre canales de llamada y drenes se respetaran.
	Suelo	Sellado del suelo en las etapas constructivas del proyecto con la afectación de 367.00 m^2 que soporta las infraestructuras de piso de concreto como compuertas de entrada y salida, carcamo de bombeo, bodegas, campamento y fosa séptica. Posible grado de erosión por viento y agua al dejar expuesto sin agua el espejo de agua de la granja, bordos y caminos durante la etapa de secado, afectación del drenaje vertical en sitios con construccion de concreto.

Preparación de los estanques, reservorio, bordos y canales de salida	Flora	No existe agente de cambio ya que el polígono del proyecto carece totalmente de este importante componente biológico y los que se logren establecer sobre canales de llamada y drenes se respetaran.
	Suelo	Sellado del suelo en las etapas constructivas del proyecto con la afectación de 367.00 m^2 que soporta las infraestructuras de piso de concreto como compuertas de entrada y salida, carcamo de bombeo, bodegas, campamento y fosa séptica. Posible grado de erosión por viento y agua al dejar expuesto sin agua el espejo de agua de la granja, bordos y caminos durante la etapa de secado, afectación del drenaje vertical en sitios con construccion de concreto.

Preparación de los estanques, reservorio, bordos y canales de salida	Flora	No existe agente de cambio ya que el polígono del proyecto carece totalmente de este importante componente biológico y los que se logren establecer sobre canales de llamada y drenes se respetaran.
	Suelo	Sellado del suelo en las etapas constructivas del proyecto con la afectación de 367.00 m^2 que soporta las infraestructuras de piso de concreto como compuertas de entrada y salida, carcamo de bombeo, bodegas, campamento y fosa séptica. Posible grado de erosión por viento y agua al dejar expuesto sin agua el espejo de agua de la granja, bordos y caminos durante la etapa de secado, afectación del drenaje vertical en sitios con construccion de concreto.

Preparación de los estanques, reservorio, bordos y canales de salida	Flora	No existe agente de cambio ya que el polígono del proyecto carece totalmente de este importante componente biológico y los que se logren establecer sobre canales de llamada y drenes se respetaran.
	Suelo	Sellado del suelo en las etapas constructivas del proyecto con la afectación de 367.00 m^2 que soporta las infraestructuras de piso de concreto como compuertas de entrada y salida, carcamo de bombeo, bodegas, campamento y fosa séptica. Posible grado de erosión por viento y agua al dejar expuesto sin agua el espejo de agua de la granja, bordos y caminos durante la etapa de secado, afectación del drenaje vertical en sitios con construccion de concreto.

Preparación de los estanques, reservorio, bordos y canales de salida	Flora	No existe agente de cambio ya que el polígono del proyecto carece totalmente de este importante componente biológico y los que se logren establecer sobre canales de llamada y drenes se respetaran.
	Suelo	Sellado del suelo en las etapas constructivas del proyecto con la afectación de 367.00 m^2 que soporta las infraestructuras de piso de concreto como compuertas de entrada y salida, carcamo de bombeo, bodegas, campamento y fosa séptica. Posible grado de erosión por viento y agua al dejar expuesto sin agua el espejo de agua de la granja, bordos y caminos durante la etapa de secado, afectación del drenaje vertical en sitios con construccion de concreto.

Preparación de los estanques, reservorio, bordos y canales de salida	Flora	No existe agente de cambio ya que el polígono del proyecto carece totalmente de este importante componente biológico y los que se logren establecer sobre canales de llamada y drenes se respetaran.
	Suelo	Sellado del suelo en las etapas constructivas del proyecto con la afectación de 367.00 m^2 que soporta las infraestructuras de piso de concreto como compuertas de entrada y salida, carcamo de bombeo, bodegas, campamento y fosa séptica. Posible grado de erosión por viento y agua al dejar expuesto sin agua el espejo de agua de la granja, bordos y caminos durante la etapa de secado, afectación del drenaje vertical en sitios con construccion de concreto.

Preparación de los estanques, reservorio, bordos y canales de salida	Flora	No existe agente de cambio ya que el polígono del proyecto carece totalmente de este importante componente biológico y los que se logren establecer sobre canales de llamada y drenes se respetaran.
	Suelo	Sellado del suelo en las etapas constructivas del proyecto con la afectación de 367.00 m^2 que soporta las infraestructuras de piso de concreto como compuertas de entrada y salida, carcamo de bombeo, bodegas, campamento y fosa séptica. Posible grado de erosión por viento y agua al dejar expuesto sin agua el espejo de agua de la granja, bordos y caminos durante la etapa de secado, afectación del drenaje vertical en sitios con construccion de concreto.

Preparación de los estanques, reservorio, bordos y canales de salida	Flora	No existe agente de cambio ya que el polígono del proyecto carece totalmente de este importante componente biológico y los que se logren establecer sobre canales de llamada y drenes se respetaran.
	Suelo	Sellado del suelo en las etapas constructivas del proyecto con la afectación de 367.00 m^2 que soporta las infraestructuras de piso de concreto como compuertas de entrada y salida, carcamo de bombeo, bodegas, campamento y fosa séptica. Posible grado de erosión por viento y agua al dejar expuesto sin agua el espejo de agua de la granja, bordos y caminos durante la etapa de secado, afectación del drenaje vertical en sitios con construccion de concreto.

Preparación de los estanques, reservorio, bordos y canales de salida	Flora	No existe agente de cambio ya que el polígono del proyecto carece totalmente de este importante componente biológico y los que se logren establecer sobre canales de llamada y drenes se respetaran.
	Suelo	Sellado del suelo en las etapas constructivas del proyecto con la afectación de 367.00 m^2 que soporta las infraestructuras de piso de concreto como compuertas de entrada y salida, carcamo de bombeo, bodegas, campamento y fosa séptica. Posible grado de erosión por viento y agua al dejar expuesto sin agua el espejo de agua de la granja, bordos y caminos durante la etapa de secado, afectación del drenaje vertical en sitios con construccion de concreto.

Preparación de los estanques, reservorio, bordos y canales de salida	Flora	No existe agente de cambio ya que el polígono del proyecto carece totalmente de este importante componente biológico y los que se logren establecer sobre canales de llamada y drenes se respetaran.
	Suelo	Sellado del suelo en las etapas constructivas del proyecto con la afectación de 367.00 m^2 que soporta las infraestructuras de piso de concreto como compuertas de entrada y salida, carcamo de bombeo, bodegas, campamento y fosa séptica. Posible grado de erosión por viento y agua al dejar expuesto sin agua el espejo de agua de la granja, bordos y caminos durante la etapa de secado, afectación del drenaje vertical en sitios con construccion de concreto.

Preparación de los estanques, reservorio, bordos y canales de salida	Flora	No existe agente de cambio ya que el polígono del proyecto carece totalmente de este importante componente biológico y los que se logren establecer sobre canales de llamada y drenes se respetaran.
	Suelo	Sellado del suelo en las etapas constructivas del proyecto con la afectación de 367.00 m^2 que soporta las infraestructuras de piso de concreto como compuertas de entrada y salida, carcamo de bombeo, bodegas, campamento y fosa séptica. Posible grado de erosión por viento y agua al dejar expuesto sin agua el espejo de agua de la granja, bordos y caminos durante la etapa de secado, afectación del drenaje vertical en sitios con construccion de concreto.

Preparación de los estanques, reservorio, bordos y canales de salida	Flora	No existe agente de cambio ya que el polígono del proyecto carece totalmente de este importante componente biológico y los que se logren establecer sobre canales de llamada y drenes se respetaran.
	Suelo	Sellado del suelo en las etapas constructivas del proyecto con la afectación de 367.00 m^2 que soporta las infraestructuras de piso de concreto como compuertas de entrada y salida, carcamo de bombeo, bodegas, campamento y fosa séptica. Posible grado de erosión por viento y agua al dejar expuesto sin agua el espejo de agua de la granja, bordos y caminos durante la etapa de secado, afectación del drenaje vertical en sitios con construccion de concreto.

Preparación de los estanques, reservorio, bordos y canales de salida	Flora	No existe agente de cambio ya que el polígono del proyecto carece totalmente de este importante componente biológico y los que se logren establecer sobre canales de llamada y drenes se respetaran.
	Suelo	Sellado del suelo en las etapas constructivas del proyecto con la afectación de 367.00 m^2 que soporta las infraestructuras de piso de concreto como compuertas de entrada y salida, carcamo de bombeo, bodegas, campamento y fosa séptica. Posible grado de erosión por viento y agua al dejar expuesto sin agua el espejo de agua de la granja, bordos y caminos durante la etapa de secado, afectación del drenaje vertical en sitios con construccion de concreto.

Preparación de los estanques, reservorio, bordos y canales de salida	Flora	No existe agente de cambio ya que el polígono del proyecto carece totalmente de este importante componente biológico y los que se logren establecer sobre canales de llamada y drenes se respetaran.
	Suelo	Sellado del suelo en las etapas constructivas del proyecto con la afectación de 367.00 m^2 que soporta las infraestructuras de piso de concreto como compuertas de entrada y salida, carcamo de bombeo, bodegas, campamento y fosa séptica. Posible grado de erosión por viento y agua al dejar expuesto sin agua el espejo de agua de la granja, bordos y caminos durante la etapa de secado, afectación del drenaje vertical en sitios con construccion de concreto.

Preparación de los estanques, reservorio, bordos y canales de salida	Flora	No existe agente de cambio ya que el polígono del proyecto carece totalmente de este importante componente biológico y los que se logren establecer sobre canales de llamada y drenes se respetaran.
	Suelo	Sellado del suelo en las etapas constructivas del proyecto con la afectación de 367.00 m^2 que soporta las infraestructuras de piso de concreto como compuertas de entrada y salida, carcamo de bombeo, bodegas, campamento y fosa séptica. Posible grado de erosión por viento y agua al dejar expuesto sin agua el espejo de agua de la granja, bordos y caminos durante la etapa de secado, afectación del drenaje vertical en sitios con construccion de concreto.

Preparación de los estanques, reservorio, bordos y canales de salida	Flora	No existe agente de cambio ya que el polígono del proyecto carece totalmente de este importante componente biológico y los que se logren establecer sobre canales de llamada y drenes se respetaran.
	Suelo	Sellado del suelo en las etapas constructivas del proyecto con la afectación de 367.00 m^2 que soporta las infraestructuras de piso de concreto como compuertas de entrada y salida, carcamo de bombeo, bodegas, campamento y fosa séptica. Posible grado de erosión por viento y agua al dejar expuesto sin agua el espejo de agua de la granja, bordos y caminos durante la etapa de secado, afectación del drenaje vertical en sitios con construccion de concreto.

Preparación de los estanques, reservorio, bordos y canales de salida	Flora	No existe agente de cambio ya que el polígono del proyecto carece totalmente de este importante componente biológico y los que se logren establecer sobre canales de llamada y drenes se respetaran.
	Suelo	Sellado del suelo en las etapas constructivas del proyecto con la afectación de 367.00 m^2 que soporta las infraestructuras de piso de concreto como compuertas de entrada y salida, carcamo de bombeo, bodegas, campamento y fosa séptica. Posible grado de erosión por viento y agua al dejar expuesto sin agua el espejo de agua de la granja, bordos y caminos durante la etapa de secado, afectación del drenaje vertical en sitios con construccion de concreto.

Preparación de los estanques, reservorio, bordos y canales de salida	Flora	No existe agente de cambio ya que el polígono del proyecto carece totalmente de este importante componente biológico y los que se logren establecer sobre canales de llamada y drenes se respetaran.
	Suelo	Sellado del suelo en las etapas constructivas del proyecto con la afectación de 367.00 m^2 que soporta las infraestructuras de piso de concreto como compuertas de entrada y salida, carcamo de bombeo, bodegas, campamento y fosa séptica. Posible grado de erosión por viento y agua al dejar expuesto sin agua el espejo de agua de la granja, bordos y caminos durante la etapa de secado, afectación del drenaje vertical en sitios con construccion de concreto.

Preparación de los estanques, reservorio, bordos y canales de salida	Flora	No existe agente de cambio ya que el polígono del proyecto carece totalmente de este importante componente biológico y los que se logren establecer sobre canales de llamada y drenes se respetaran.
	Suelo	Sellado del suelo en las etapas constructivas del proyecto con la afectación de 367.00 m^2 que soporta las infraestructuras de piso de concreto como compuertas de entrada y salida, carcamo de bombeo, bodegas, campamento y fosa séptica. Posible grado de erosión por viento y agua al dejar expuesto sin agua el espejo de agua de la granja, bordos y caminos durante la etapa de secado, afectación del drenaje vertical en sitios con construccion de concreto.

Preparación de los estanques, reservorio, bordos y canales de salida	Flora	No existe agente de cambio ya que el polígono del proyecto carece totalmente de este importante componente biológico y los que se logren establecer sobre canales de llamada y drenes se respetaran.
	Suelo	Sellado del suelo en las etapas constructivas del proyecto con la afectación de 367.00 m^2 que soporta las infraestructuras de piso de concreto como compuertas de entrada y salida, carcamo de bombeo, bodegas, campamento y fosa séptica. Posible grado de erosión por viento y agua al dejar expuesto sin agua el espejo de agua de la granja, bordos y caminos durante la etapa de secado, afectación del drenaje vertical en sitios con construccion de concreto.

Preparación de los estanques, reservorio, bordos y canales de salida	Flora	No existe agente de cambio ya que el polígono del proyecto carece totalmente de este importante componente biológico y los que se logren establecer sobre canales de llamada y drenes se respetaran.
	Suelo	Sellado del suelo en las etapas constructivas del proyecto con la afectación de 367.00 m^2 que soporta las infraestructuras de piso de concreto como compuertas de entrada y salida, carcamo de bombeo, bodegas, campamento y fosa séptica. Posible grado de erosión por viento y agua al dejar expuesto sin agua el espejo de agua de la granja, bordos y caminos durante la etapa de secado, afectación del drenaje vertical en sitios con construccion de concreto.

Preparación de los estanques, reservorio, bordos y canales de salida	Flora	No existe agente de cambio ya que el polígono del proyecto carece totalmente de este importante componente biológico y los que se logren establecer sobre canales de llamada y drenes se respetaran.
	Suelo	Sellado del suelo en las etapas constructivas del proyecto con la afectación de 367.00 m^2 que soporta las infraestructuras de piso de concreto como compuertas de entrada y salida, carcamo de bombeo, bodegas, campamento y fosa séptica. Posible grado de erosión por viento y agua al dejar expuesto sin agua el espejo de agua de la granja, bordos y caminos durante la etapa de secado, afectación del drenaje vertical en sitios con construccion de concreto.

Preparación de los estanques, reservorio, bordos y canales de salida	Flora	No existe agente de cambio ya que el polígono del proyecto carece totalmente de este importante componente biológico y los que se logren establecer sobre canales de llamada y drenes se respetaran.
	Suelo	Sellado del suelo en las etapas constructivas del proyecto con la afectación de 367.00 m^2 que soporta las infraestructuras de piso de concreto como compuertas de entrada y salida, carcamo de bombeo, bodegas, campamento y fosa séptica. Posible grado de erosión por viento y agua al dejar expuesto sin agua el espejo de agua de la granja, bordos y caminos durante la etapa de secado, afectación del drenaje vertical en sitios con construccion de concreto.

Preparación de los estanques, reservorio, bordos y canales de salida	Flora	No existe agente de cambio ya que el polígono del proyecto carece totalmente de este importante componente biológico y los que se logren establecer sobre canales de llamada y drenes se respetaran.
	Suelo	Sellado del suelo en las etapas constructivas del proyecto con la afectación de 367.00 m^2 que soporta las infraestructuras de piso de concreto como compuertas de entrada y salida, carcamo de bombeo, bodegas, campamento y fosa séptica. Posible grado de erosión por viento y agua al dejar expuesto sin agua el espejo de agua de la granja, bordos y caminos durante la etapa de secado, afectación del drenaje vertical en sitios con construccion de concreto.

Preparación de los estanques, reservorio, bordos y canales de salida	Flora	No existe agente de cambio ya que el polígono del proyecto carece totalmente de este importante componente biológico y los que se logren establecer sobre canales de llamada y drenes se respetaran.
	Suelo	Sellado del suelo en las etapas constructivas del proyecto con la afectación de 367.00 m^2 que soporta las infraestructuras de piso de concreto como compuertas de entrada y salida, carcamo de bombeo, bodegas, campamento y fosa séptica. Posible grado de erosión por viento y agua al dejar expuesto sin agua el espejo de agua de la granja, bordos y caminos durante la etapa de secado, afectación del drenaje vertical en sitios con construccion de concreto.

Preparación de los estanques, reservorio, bordos y canales de salida	Flora	No existe agente de cambio ya que el polígono del proyecto carece totalmente de este importante componente biológico y los que se logren establecer sobre canales de llamada y drenes se respetaran.
	Suelo	Sellado del suelo en las etapas constructivas del proyecto con la afectación de 367.00 m^2 que soporta las infraestructuras de piso de concreto como compuertas de entrada y salida, carcamo de bombeo, bodegas, campamento y fosa séptica. Posible grado de erosión por viento y agua al dejar expuesto sin agua el espejo de agua de la granja, bordos y caminos durante la etapa de secado, afectación del drenaje vertical en sitios con construccion de concreto.

Preparación de los estanques, reservorio, bordos y canales de salida	Flora	No existe agente de cambio ya que el polígono del proyecto carece totalmente de este importante componente biológico y los que se logren establecer sobre canales de llamada y drenes se respetaran.
	Suelo	Sellado del suelo en las etapas constructivas del proyecto con la afectación de 367.00 m^2 que soporta las infraestructuras de piso de concreto como compuertas de entrada y salida, carcamo de bombeo, bodegas, campamento y fosa séptica. Posible grado de erosión por viento y agua al dejar expuesto sin agua el espejo de agua de la granja, bordos y caminos durante la etapa de secado, afectación del drenaje vertical en sitios con construccion de concreto.

Preparación de los estanques, reservorio, bordos y canales de salida	Flora	No existe agente de cambio ya que el polígono del proyecto carece totalmente de este importante componente biológico y los que se logren establecer sobre canales de llamada y drenes se respetaran.
	Suelo	Sellado del suelo en las etapas constructivas del proyecto con la afectación de 367.00 m^2 que soporta las infraestructuras de piso de concreto como compuertas de entrada y salida, carcamo de bombeo, bodegas, campamento y fosa séptica. Posible grado de erosión por viento y agua al dejar expuesto sin agua el espejo de agua de la granja, bordos y caminos durante la etapa de secado, afectación del drenaje vertical en sitios con construccion de concreto.

Preparación de los estanques, reservorio, bordos y canales de salida	Flora	No existe agente de cambio ya que el polígono del proyecto carece totalmente de este importante componente biológico y los que se logren establecer sobre canales de llamada y drenes se respetaran.
	Suelo	Sellado del suelo en las etapas constructivas del proyecto con la afectación de 367.00 m^2 que soporta las infraestructuras de piso de concreto como compuertas de entrada y salida, carcamo de bombeo, bodegas, campamento y fosa séptica. Posible grado de erosión por viento y agua al dejar expuesto sin agua el espejo de agua de la granja, bordos y caminos durante la etapa de secado, afectación del drenaje vertical en sitios con construccion de concreto.

Preparación de los estanques, reservorio, bordos y canales de salida	Flora	No existe agente de cambio ya que el polígono del proyecto carece totalmente de este importante componente biológico y los que se logren establecer sobre canales de llamada y drenes se respetaran.
	Suelo	Sellado del suelo en las etapas constructivas del proyecto con la afectación de 367.00 m^2 que soporta las infraestructuras de piso de concreto como compuertas de entrada y salida, carcamo de bombeo, bodegas, campamento y fosa séptica. Posible grado de erosión por viento y agua al dejar expuesto sin agua el espejo de agua de la granja, bordos y caminos durante la etapa de secado, afectación del drenaje vertical en sitios con construccion de concreto.

Preparación de los estanques, reservorio, bordos y canales de salida	Flora	No existe agente de cambio ya que el polígono del proyecto carece totalmente de este importante componente biológico y los que se logren establecer sobre canales de llamada y drenes se respetaran.
	Suelo	Sellado del suelo en las etapas constructivas del proyecto con la afectación de 367.00 m^2 que soporta las infraestructuras de piso de concreto como compuertas de entrada y salida, carcamo de bombeo, bodegas, campamento y fosa séptica. Posible grado de erosión por viento y agua al dejar expuesto sin agua el espejo de agua de la granja, bordos y caminos durante la etapa de secado, afectación del drenaje vertical en sitios con construccion de concreto.

Preparación de los estanques, reservorio, bordos y canales de salida	Flora	No existe agente de cambio ya que el polígono del proyecto carece totalmente de este importante componente biológico y los que se logren establecer sobre canales de llamada y drenes se respetaran.
	Suelo	Sellado del suelo en las etapas constructivas del proyecto con la afectación de 367.00 m^2 que soporta las infraestructuras de piso de concreto como compuertas de entrada y salida, carcamo de bombeo, bodegas, campamento y fosa séptica. Posible grado de erosión por viento y agua al dejar expuesto sin agua el espejo de agua de la granja, bordos y caminos durante la etapa de secado, afectación del drenaje vertical en sitios con construccion de concreto.

Preparación de los estanques, reservorio, bordos y canales de salida	Flora	No existe agente de cambio ya que el polígono del proyecto carece totalmente de este importante componente biológico y los que se logren establecer sobre canales de llamada y drenes se respetaran.
	Suelo	Sellado del suelo en las etapas constructivas del proyecto con la afectación de 367.00 m^2 que soporta las infraestructuras de piso de concreto como compuertas de entrada y salida, carcamo de bombeo, bodegas, campamento y fosa séptica. Posible grado de erosión por viento y agua al dejar expuesto sin agua el espejo de agua de la granja, bordos y caminos durante la etapa de secado, afectación del drenaje vertical en sitios con construccion de concreto.

Preparación de los estanques, reservorio, bordos y canales de salida	Flora	No existe agente de cambio ya que el polígono del proyecto carece totalmente de este importante componente biológico y los que se logren establecer sobre canales de llamada y drenes se respetaran.
	Suelo	Sellado del suelo en las etapas constructivas del proyecto con la afectación de 367.00 m^2 que soporta las infraestructuras de piso de concreto como compuertas de entrada y salida, carcamo de bombeo, bodegas, campamento y fosa séptica. Posible grado de erosión por viento y agua al dejar expuesto sin agua el espejo de agua de la granja, bordos y caminos durante la etapa de secado, afectación del drenaje vertical en sitios con construccion de concreto.

Preparación de los estanques, reservorio, bordos y canales de salida	Flora	No existe agente de cambio ya que el polígono del proyecto carece totalmente de este importante componente biológico y los que se logren establecer sobre canales de llamada y drenes se respetaran.
	Suelo	Sellado del suelo en las etapas constructivas del proyecto con la afectación de 367.00 m^2 que soporta las infraestructuras de piso de concreto como compuertas de entrada y salida, carcamo de bombeo, bodegas, campamento y fosa séptica. Posible grado de erosión por viento y agua al dejar expuesto sin agua el espejo de agua de la granja, bordos y caminos durante la etapa de secado, afectación del drenaje vertical en sitios con construccion de concreto.

Preparación de los estanques, reservorio, bordos y canales de salida	Flora	No existe agente de cambio ya que el polígono del proyecto carece totalmente de este importante componente biológico y los que se logren establecer sobre canales de llamada y drenes se respetaran.
	Suelo	Sellado del suelo en las etapas constructivas del proyecto con la afectación de 367.00 m^2 que soporta las infraestructuras de piso de concreto como compuertas de entrada y salida, carcamo de bombeo, bodegas, campamento y fosa séptica. Posible grado de erosión por viento y agua al dejar expuesto sin agua el espejo de agua de la granja, bordos y caminos durante la etapa de secado, afectación del drenaje vertical en sitios con construccion de concreto.

Preparación de los estanques, reservorio, bordos y canales de salida	Flora	No existe agente de cambio ya que el polígono del proyecto carece totalmente de este importante componente biológico y los que se logren establecer sobre canales de llamada y drenes se respetaran.
	Suelo	Sellado del suelo en las etapas constructivas del proyecto con la afectación de 367.00 m^2 que soporta las infraestructuras de piso de concreto como compuertas de entrada y salida, carcamo de bombeo, bodegas, campamento y fosa séptica. Posible grado de erosión por viento y agua al dejar expuesto sin agua el espejo de agua de la granja, bordos y caminos durante la etapa de secado, afectación del drenaje vertical en sitios con construccion de concreto.

Preparación de los estanques, reservorio, bordos y canales de salida	Flora	No existe agente de cambio ya que el polígono del proyecto carece totalmente de este importante componente biológico y los que se logren establecer sobre canales de llamada y drenes se respetaran.
	Suelo	Sellado del suelo en las etapas constructivas del proyecto con la afectación de 367.00 m^2 que soporta las infraestructuras de piso de concreto como compuertas de entrada y salida, carcamo de bombeo, bodegas, campamento y fosa séptica. Posible grado de erosión por viento y agua al dejar expuesto sin agua el espejo de agua de la granja, bordos y caminos durante la etapa de secado, afectación del drenaje vertical en sitios con construccion de concreto.

Preparación de los estanques, reservorio, bordos y canales de salida	Flora	No existe agente de cambio ya que el polígono del proyecto carece totalmente de este importante componente biológico y los que se logren establecer sobre canales de llamada y drenes se respetaran.
	Suelo	Sellado del suelo en las etapas constructivas del proyecto con la afectación de 367.00 m^2 que soporta las infraestructuras de piso de concreto como compuertas de entrada y salida, carcamo de bombeo, bodegas, campamento y fosa séptica. Posible grado de erosión por viento y agua al dejar expuesto sin agua el espejo de agua de la granja, bordos y caminos durante la etapa de secado, afectación del drenaje vertical en sitios con construccion de concreto.

Preparación de los estanques, reservorio, bordos y canales de salida	Flora	No existe agente de cambio ya que el polígono del proyecto carece totalmente de este importante componente biológico y los que se logren establecer sobre canales de llamada y drenes se respetaran.
	Suelo	Sellado del suelo en las etapas constructivas del proyecto con la afectación de 367.00 m^2 que soporta las infraestructuras de piso de concreto como compuertas de entrada y salida, carcamo de bombeo, bodegas, campamento y fosa séptica. Posible grado de erosión por viento y agua al dejar expuesto sin agua el espejo de agua de la granja, bordos y caminos durante la etapa de secado, afectación del drenaje vertical en sitios con construccion de concreto.

Preparación de los estanques, reservorio, bordos y canales de salida	Flora	No existe agente de cambio ya que el polígono del proyecto carece totalmente de este importante componente biológico y los que se logren establecer sobre canales de llamada y drenes se respetaran.
	Suelo	Sellado del suelo en las etapas constructivas del proyecto con la afectación de 367.00 m^2 que soporta las infraestructuras de piso de concreto como compuertas de entrada y salida, carcamo de bombeo, bodegas, campamento y fosa séptica. Posible grado de erosión por viento y agua al dejar expuesto sin agua el espejo de agua de la granja, bordos y caminos durante la etapa de secado, afectación del drenaje vertical en sitios con construccion de concreto.

Preparación de los estanques, reservorio, bordos y canales de salida	Flora	No existe agente de cambio ya que el polígono del proyecto carece totalmente de este importante componente biológico y los que se logren establecer sobre canales de llamada y drenes se respetaran.
	Suelo	Sellado del suelo en las etapas constructivas del proyecto con la afectación de 367.00 m^2 que soporta las infraestructuras de piso de concreto como compuertas de entrada y salida, carcamo de bombeo, bodegas, campamento y fosa séptica. Posible grado de erosión por viento y agua al dejar expuesto sin agua el espejo de agua de la granja, bordos y caminos durante la etapa de secado, afectación del drenaje vertical en sitios con construccion de concreto.

Preparación de los estanques, reservorio, bordos y canales de salida	Flora	No existe agente de cambio ya que el polígono del proyecto carece totalmente de este importante componente biológico y los que se logren establecer sobre canales de llamada y drenes se respetaran.
	Suelo	Sellado del suelo en las etapas constructivas del proyecto con la afectación de 367.00 m^2 que soporta las infraestructuras de piso de concreto como compuertas de entrada y salida, carcamo de bombeo, bodegas, campamento y fosa séptica. Posible grado de erosión por viento y agua al dejar expuesto sin agua el espejo de agua de la granja, bordos y caminos durante la etapa de secado, afectación del drenaje vertical en sitios con construccion de concreto.

Preparación de los estanques, reservorio, bordos y canales de salida	Flora	No existe agente de cambio ya que el polígono del proyecto carece totalmente de este importante componente biológico y los que se logren establecer sobre canales de llamada y drenes se respetaran.
	Suelo	Sellado del suelo en las etapas constructivas del proyecto con la afectación de 367.00 m^2 que soporta las infraestructuras de piso de concreto como compuertas de entrada y salida, carcamo de bombeo, bodegas, campamento y fosa séptica. Posible grado de erosión por viento y agua al dejar expuesto sin agua el espejo de agua de la granja, bordos y caminos durante la etapa de secado, afectación del drenaje vertical en sitios con construccion de concreto.

Preparación de los estanques, reservorio, bordos y canales de salida	Flora	No existe agente de cambio ya que el polígono del proyecto carece totalmente de este importante componente biológico y los que se logren establecer sobre canales de llamada y drenes se respetaran.
	Suelo	Sellado del suelo en las etapas constructivas del proyecto con la afectación de 367.00 m^2 que soporta las infraestructuras de piso de concreto como compuertas de entrada y salida, carcamo de bombeo, bodegas, campamento y fosa séptica. Posible grado de erosión por viento y agua al dejar expuesto sin agua el espejo de agua de la granja, bordos y caminos durante la etapa de secado, afectación del drenaje vertical en sitios con construccion de concreto.

Preparación de los estanques, reservorio, bordos y canales de salida	Flora	No existe agente de cambio ya que el polígono del proyecto carece totalmente de este importante componente biológico y los que se logren establecer sobre canales de llamada y drenes se respetaran.
	Suelo	Sellado del suelo en las etapas constructivas del proyecto con la afectación de 367.00 m^2 que soporta las infraestructuras de piso de concreto como compuertas de entrada y salida, carcamo de bombeo, bodegas, campamento y fosa séptica. Posible grado de erosión por viento y agua al dejar expuesto sin agua el espejo de agua de la granja, bordos y caminos durante la etapa de secado, afectación del drenaje vertical en sitios con construccion de concreto.

Preparación de los estanques, reservorio, bordos y canales de salida	Flora	No existe agente de cambio ya que el polígono del proyecto carece totalmente de este importante componente biológico y los que se logren establecer sobre canales de llamada y drenes se respetaran.
	Suelo	Sellado del suelo en las etapas constructivas del proyecto con la afectación de 367.00 m^2 que soporta las infraestructuras de piso de concreto como compuertas de entrada y salida, carcamo de bombeo, bodegas, campamento y fosa séptica. Posible grado de erosión por viento y agua al dejar expuesto sin agua el espejo de agua de la granja, bordos y caminos durante la etapa de secado, afectación del drenaje vertical en sitios con construccion de concreto.

Preparación de los estanques, reservorio, bordos y canales de salida	Flora	No existe agente de cambio ya que el polígono del proyecto carece totalmente de este importante componente biológico y los que se logren establecer sobre canales de llamada y drenes se respetaran.
	Suelo	Sellado del suelo en las etapas constructivas del proyecto con la afectación de 367.00 m^2 que soporta las infraestructuras de piso de concreto como compuertas de entrada y salida, carcamo de bombeo, bodegas, campamento y fosa séptica. Posible grado de erosión por viento y agua al dejar expuesto sin agua el espejo de agua de la granja, bordos y caminos durante la etapa de secado, afectación del drenaje vertical en sitios con construccion de concreto.

Preparación de los estanques, reservorio, bordos y canales de salida	Flora	No existe agente de cambio ya que el polígono del proyecto carece totalmente de este importante componente biológico y los que se logren establecer sobre canales de llamada y drenes se respetaran.
	Suelo	Sellado del suelo en las etapas constructivas del proyecto con la afectación de 367.00 m^2 que soporta las infraestructuras de piso de concreto como compuertas de entrada y salida, carcamo de bombeo, bodegas, campamento y fosa séptica. Posible grado de erosión por viento y agua al dejar expuesto sin agua el espejo de agua de la granja, bordos y caminos durante la etapa de secado, afectación del drenaje vertical en sitios con construccion de concreto.

Preparación de los estanques, reservorio, bordos y canales de salida	Flora	No existe agente de cambio ya que el polígono del proyecto carece totalmente de este importante componente biológico y los que se logren establecer sobre canales de llamada y drenes se respetaran.
	Suelo	Sellado del suelo en las etapas constructivas del proyecto con la afectación de 367.00 m^2 que soporta las infraestructuras de piso de concreto como compuertas de entrada y salida, carcamo de bombeo, bodegas, campamento y fosa séptica. Posible grado de erosión por viento y agua al dejar expuesto sin agua el espejo de agua de la granja, bordos y caminos durante la etapa de secado, afectación del drenaje vertical en sitios con construccion de concreto.

Preparación de los estanques, reservorio, bordos y canales de salida	Flora	No existe agente de cambio ya que el polígono del proyecto carece totalmente de este importante componente biológico y los que se logren establecer sobre canales de llamada y drenes se respetaran.
	Suelo	Sellado del suelo en las etapas constructivas del proyecto con la afectación de 367.00 m^2 que soporta las infraestructuras de piso de concreto como compuertas de entrada y salida, carcamo de bombeo, bodegas, campamento y fosa séptica. Posible grado de erosión por viento y agua al dejar expuesto sin agua el espejo de agua de la granja, bordos y caminos durante la etapa de secado, afectación del drenaje vertical en sitios con construccion de concreto.

Preparación de los estanques, reservorio, bordos y canales de salida	Flora	No existe agente de cambio ya que el polígono del proyecto carece totalmente de este importante componente biológico y los que se logren establecer sobre canales de llamada y drenes se respetaran.
	Suelo	Sellado del suelo en las etapas constructivas del proyecto con la afectación de 367.00 m^2 que soporta las infraestructuras de piso de concreto como compuertas de entrada y salida, carcamo de bombeo, bodegas, campamento y fosa séptica. Posible grado de erosión por viento y agua al dejar expuesto sin agua el espejo de agua de la granja, bordos y caminos durante la etapa de secado, afectación del drenaje vertical en sitios con construccion de concreto.

Preparación de los estanques, reservorio, bordos y canales de salida	Flora	No existe agente de cambio ya que el polígono del proyecto carece totalmente de este importante componente biológico y los que se logren establecer sobre canales de llamada y drenes se respetaran.
	Suelo	Sellado del suelo en las etapas constructivas del proyecto con la afectación de 367.00 m^2 que soporta las infraestructuras de piso de concreto como compuertas de entrada y salida, carcamo de bombeo, bodegas, campamento y fosa séptica. Posible grado de erosión por viento y agua al dejar expuesto sin agua el espejo de agua de la granja, bordos y caminos durante la etapa de secado, afectación del drenaje vertical en sitios con construccion de concreto.

Preparación de los estanques, reservorio, bordos y canales de salida	Flora	No existe agente de cambio ya que el polígono del proyecto carece totalmente de este importante componente biológico y los que se logren establecer sobre canales de llamada y drenes se respetaran.
	Suelo	Sellado del suelo en las etapas constructivas del proyecto con la afectación de 367.00 m^2 que soporta las infraestructuras de piso de concreto como compuertas de entrada y salida, carcamo de bombeo, bodegas, campamento y fosa séptica. Posible grado de erosión por viento y agua al dejar expuesto sin agua el espejo de agua de la granja, bordos y caminos durante la etapa de secado, afectación del drenaje vertical en sitios con construccion de concreto.

Preparación de los estanques, reservorio, bordos y canales de salida	Flora	No existe agente de cambio ya que el polígono del proyecto carece totalmente de este importante componente biológico y los que se logren establecer sobre canales de llamada y drenes se respetaran.
	Suelo	Sellado del suelo en las etapas constructivas del proyecto con la afectación de 367.00 m^2 que soporta las infraestructuras de piso de concreto como compuertas de entrada y salida, carcamo de bombeo, bodegas, campamento y fosa séptica. Posible grado de erosión por viento y agua al dejar expuesto sin agua el espejo de agua de la granja, bordos y caminos durante la etapa de secado, afectación del drenaje vertical en sitios con construccion de concreto.

Preparación de los estanques, reservorio, bordos y canales de salida	Flora	No existe agente de cambio ya que el polígono del proyecto carece totalmente de este importante componente biológico y los que se logren establecer sobre canales de llamada y drenes se respetaran.
	Suelo	Sellado del suelo en las etapas constructivas del proyecto con la afectación de 367.00 m^2 que soporta las infraestructuras de piso de concreto como compuertas de entrada y salida, carcamo de bombeo, bodegas, campamento y fosa séptica. Posible grado de erosión por viento y agua al dejar expuesto sin agua el espejo de agua de la granja, bordos y caminos durante la etapa de secado, afectación del drenaje vertical en sitios con construccion de concreto.

Preparación de los estanques, reservorio, bordos y canales de salida	Flora	No existe agente de cambio ya que el polígono del proyecto carece totalmente de este importante componente biológico y los que se logren establecer sobre canales de llamada y drenes se respetaran.
	Suelo	Sellado del suelo en las etapas constructivas del proyecto con la afectación de 367.00 m^2 que soporta las infraestructuras de piso de concreto como compuertas de entrada y salida, carcamo de bombeo, bodegas, campamento y fosa séptica. Posible grado de erosión por viento y agua al dejar expuesto sin agua el espejo de agua de la granja, bordos y caminos durante la etapa de secado, afectación del drenaje vertical en sitios con construccion de concreto.

Preparación de los estanques, reservorio, bordos y canales de salida	Flora	No existe agente de cambio ya que el polígono del proyecto carece totalmente de este importante componente biológico y los que se logren establecer sobre canales de llamada y drenes se respetaran.
	Suelo	Sellado del suelo en las etapas constructivas del proyecto con la afectación de 367.00 m^2 que soporta las infraestructuras de piso de concreto como compuertas de entrada y salida, carcamo de bombeo, bodegas, campamento y fosa séptica. Posible grado de erosión por viento y agua al dejar expuesto sin agua el espejo de agua de la granja, bordos y caminos durante la etapa de secado, afectación del drenaje vertical en sitios con construccion de concreto.

Preparación de los estanques, reservorio, bordos y canales de salida	Flora	No existe agente de cambio ya que el polígono del proyecto carece totalmente de este importante componente biológico y los que se logren establecer sobre canales de llamada y drenes se respetaran.
	Suelo	Sellado del suelo en las etapas constructivas del proyecto con la afectación de 367.00 m^2 que soporta las infraestructuras de piso de concreto como compuertas de entrada y salida, carcamo de bombeo, bodegas, campamento y fosa séptica. Posible grado de erosión por viento y agua al dejar expuesto sin agua el espejo de agua de la granja, bordos y caminos durante la etapa de secado, afectación del drenaje vertical en sitios con construccion de concreto.

Preparación de los estanques, reservorio, bordos y canales de salida	Flora	No existe agente de cambio ya que el polígono del proyecto carece totalmente de este importante componente biológico y los que se logren establecer sobre canales de llamada y drenes se respetaran.
	Suelo	Sellado del suelo en las etapas constructivas del proyecto con la afectación de 367.00 m^2 que soporta las infraestructuras de piso de concreto como compuertas de entrada y salida, carcamo de bombeo, bodegas, campamento y fosa séptica. Posible grado de erosión por viento y agua al dejar expuesto sin agua el espejo de agua de la granja, bordos y caminos durante la etapa de secado, afectación del drenaje vertical en sitios con construccion de concreto.

Preparación de los estanques, reservorio, bordos y canales de salida	Flora	No existe agente de cambio ya que el polígono del proyecto carece totalmente de este importante componente biológico y los que se logren establecer sobre canales de llamada y drenes se respetaran.
	Suelo	Sellado del suelo en las etapas constructivas del proyecto con la afectación de 367.00 m^2 que soporta las infraestructuras de piso de concreto como compuertas de entrada y salida, carcamo de bombeo, bodegas, campamento y fosa séptica. Posible grado de erosión por viento y agua al dejar expuesto sin agua el espejo de agua de la granja, bordos y caminos durante la etapa de secado, afectación del drenaje vertical en sitios con construccion de concreto.

Preparación de los estanques, reservorio, bordos y canales de salida	Flora	No existe agente de cambio ya que el polígono del proyecto carece totalmente de este importante componente biológico y los que se logren establecer sobre canales de llamada y drenes se respetaran.
	Suelo	Sellado del suelo en las etapas constructivas del proyecto con la afectación de 367.00 m^2 que soporta las infraestructuras de piso de concreto como compuertas de entrada y salida, carcamo de bombeo, bodegas, campamento y fosa séptica. Posible grado de erosión por viento y agua al dejar expuesto sin agua el espejo de agua de la granja, bordos y caminos durante la etapa de secado, afectación del drenaje vertical en sitios con construccion de concreto.

Preparación de los estanques, reservorio, bordos y canales de salida	Flora	No existe agente de cambio ya que el polígono del proyecto carece totalmente de este importante componente biológico y los que se logren establecer sobre canales de llamada y drenes se respetaran.
	Suelo	Sellado del suelo en las etapas constructivas del proyecto con la afectación de 367.00 m^2 que soporta las infraestructuras de piso de concreto como compuertas de entrada y salida, carcamo de bombeo, bodegas, campamento y fosa séptica. Posible grado de erosión por viento y agua al dejar expuesto sin agua el espejo de agua de la granja, bordos y caminos durante la etapa de secado, afectación del drenaje vertical en sitios con construccion de concreto.

Preparación de los estanques, reservorio, bordos y canales de salida	Flora	No existe agente de cambio ya que el polígono del proyecto carece totalmente de este importante componente biológico y los que se logren establecer sobre canales de llamada y drenes se respetaran.
	Suelo	Sellado del suelo en las etapas constructivas del proyecto con la afectación de 367.00 m^2 que soporta las infraestructuras de piso de concreto como compuertas de entrada y salida, carcamo de bombeo, bodegas, campamento y fosa séptica. Posible grado de erosión por viento y agua al dejar expuesto sin agua el espejo de agua de la granja, bordos y caminos durante la etapa de secado, afectación del drenaje vertical en sitios con construccion de concreto.

Preparación de los estanques, reservorio, bordos y canales de salida	Flora	No existe agente de cambio ya que el polígono del proyecto carece totalmente de este importante componente biológico y los que se logren establecer sobre canales de llamada y drenes se respetaran.
	Suelo	Sellado del suelo en las etapas constructivas del proyecto con la afectación de 367.00 m^2 que soporta las infraestructuras de piso de concreto como compuertas de entrada y salida, carcamo de bombeo, bodegas, campamento y fosa séptica. Posible grado de erosión por viento y agua al dejar expuesto sin agua el espejo de agua de la granja, bordos y caminos durante la etapa de secado, afectación del drenaje vertical en sitios con construccion de concreto.

Preparación de los estanques, reservorio, bordos y canales de salida	Flora	No existe agente de cambio ya que el polígono del proyecto carece totalmente de este importante componente biológico y los que se logren establecer sobre canales de llamada y drenes se respetaran.
	Suelo	Sellado del suelo en las etapas constructivas del proyecto con la afectación de 367.00 m^2 que soporta las infraestructuras de piso de concreto como compuertas de entrada y salida, carcamo de bombeo, bodegas, campamento y fosa séptica. Posible grado de erosión por viento y agua al dejar expuesto sin agua el espejo de agua de la granja, bordos y caminos durante la etapa de secado, afectación del drenaje vertical en sitios con construccion de concreto.

Preparación de los estanques, reservorio, bordos y canales de salida	Flora	No existe agente de cambio ya que el polígono del proyecto carece totalmente de este importante componente biológico y los que se logren establecer sobre canales de llamada y drenes se respetaran.
	Suelo	Sellado del suelo en las etapas constructivas del proyecto con la afectación de 367.00 m^2 que soporta las infraestructuras de piso de concreto como compuertas de entrada y salida, carcamo de bombeo, bodegas, campamento y fosa séptica. Posible grado de erosión por viento y agua al dejar expuesto sin agua el espejo de agua de la granja, bordos y caminos durante la etapa de secado, afectación del drenaje vertical en sitios con construccion de concreto.

Preparación de los estanques, reservorio, bordos y canales de salida	Flora	No existe agente de cambio ya que el polígono del proyecto carece totalmente de este importante componente biológico y los que se logren establecer sobre canales de llamada y drenes se respetaran.
	Suelo	Sellado del suelo en las etapas constructivas del proyecto con la afectación de 367.00 m^2 que soporta las infraestructuras de piso de concreto como compuertas de entrada y salida, carcamo de bombeo, bodegas, campamento y fosa séptica. Posible grado de erosión por viento y agua al dejar expuesto sin agua el espejo de agua de la granja, bordos y caminos durante la etapa de secado, afectación del drenaje vertical en sitios con construccion de concreto.

Preparación de los estanques, reservorio, bordos y canales de salida	Flora	No existe agente de cambio ya que el polígono del proyecto carece totalmente de este importante componente biológico y los que se logren establecer sobre canales de llamada y drenes se respetaran.
	Suelo	Sellado del suelo en las etapas constructivas del proyecto con la afectación de 367.00 m^2 que soporta las infraestructuras de piso de concreto como compuertas de entrada y salida, carcamo de bombeo, bodegas, campamento y fosa séptica. Posible grado de erosión por viento y agua al dejar expuesto sin agua el espejo de agua de la granja, bordos y caminos durante la etapa de secado, afectación del drenaje vertical en sitios con construccion de concreto.

Preparación de los estanques, reservorio, bordos y canales de salida	Flora	No existe agente de cambio ya que el polígono del proyecto carece totalmente de este importante componente biológico y los que se logren establecer sobre canales de llamada y drenes se respetaran.
	Suelo	Sellado del suelo en las etapas constructivas del proyecto con la afectación de 367.00 m^2 que soporta las infraestructuras de piso de concreto como compuertas de entrada y salida, carcamo de bombeo, bodegas, campamento y fosa séptica. Posible grado de erosión por viento y agua al dejar expuesto sin agua el espejo de agua de la granja, bordos y caminos durante la etapa de secado, afectación del drenaje vertical en sitios con construccion de concreto.

Preparación de los estanques, reservorio, bordos y canales de salida	Flora	No existe agente de cambio ya que el polígono del proyecto carece totalmente de este importante componente biológico y los que se logren establecer sobre canales de llamada y drenes se respetaran.
	Suelo	Sellado del suelo en las etapas constructivas del proyecto con la afectación de 367.00 m^2 que soporta las infraestructuras de piso de concreto como compuertas de entrada y salida, carcamo de bombeo, bodegas, campamento y fosa séptica. Posible grado de erosión por viento y agua al dejar expuesto sin agua el espejo de agua de la granja, bordos y caminos durante la etapa de secado, afectación del drenaje vertical en sitios con construccion de concreto.

Preparación de los estanques, reservorio, bordos y canales de salida	Flora	No existe agente de cambio ya que el polígono del proyecto carece totalmente de este importante componente biológico y los que se logren establecer sobre canales de llamada y drenes se respetaran.
	Suelo	Sellado del suelo en las etapas constructivas del proyecto con la afectación de 367.00 m^2 que soporta las infraestructuras de piso de concreto como compuertas de entrada y salida, carcamo de bombeo, bodegas, campamento y fosa séptica. Posible grado de erosión por viento y agua al dejar expuesto sin agua el espejo de agua de la granja, bordos y caminos durante la etapa de secado, afectación del drenaje vertical en sitios con construccion de concreto.

Preparación de los estanques, reservorio, bordos y canales de salida	Flora	No existe agente de cambio ya que el polígono del proyecto carece totalmente de este importante componente biológico y los que se logren establecer sobre canales de llamada y drenes se respetaran.
	Suelo	Sellado del suelo en las etapas constructivas del proyecto con la afectación de 367.00 m^2 que soporta las infraestructuras de piso de concreto como compuertas de entrada y salida, carcamo de bombeo, bodegas, campamento y fosa séptica. Posible grado de erosión por viento y agua al dejar expuesto sin agua el espejo de agua de la granja, bordos y caminos durante la etapa de secado, afectación del drenaje vertical en sitios con construccion de concreto.

Preparación de los estanques, reservorio, bordos y canales de salida	Flora	No existe agente de cambio ya que el polígono del proyecto carece totalmente de este importante componente biológico y los que se logren establecer sobre canales de llamada y drenes se respetaran.
	Suelo	Sellado del suelo en las etapas constructivas del proyecto con la afectación de 367.00 m^2 que soporta las infraestructuras de piso de concreto como compuertas de entrada y salida, carcamo de bombeo, bodegas, campamento y fosa séptica. Posible grado de erosión por viento y agua al dejar expuesto sin agua el espejo de agua de la granja, bordos y caminos durante la etapa de secado, afectación del drenaje vertical en sitios con construccion de concreto.

Preparación de los estanques, reservorio, bordos y canales de salida	Flora	No existe agente de cambio ya que el polígono del proyecto carece totalmente de este importante componente biológico y los que se logren establecer sobre canales de llamada y drenes se respetaran.
	Suelo	Sellado del suelo en las etapas constructivas del proyecto con la afectación de 367.00 m^2 que soporta las infraestructuras de piso de concreto como compuertas de entrada y salida, carcamo de bombeo, bodegas, campamento y fosa séptica. Posible grado de erosión por viento y agua al dejar expuesto sin agua el espejo de agua de la granja, bordos y caminos durante la etapa de secado, afectación del drenaje vertical en sitios con construccion de concreto.

Preparación de los estanques, reservorio, bordos y canales de salida	Flora	No existe agente de cambio ya que el polígono del proyecto carece totalmente de este importante componente biológico y los que se logren establecer sobre canales de llamada y drenes se respetaran.
	Suelo	Sellado del suelo en las etapas constructivas del proyecto con la afectación de 367.00 m^2 que soporta las infraestructuras de piso de concreto como compuertas de entrada y salida, carcamo de bombeo, bodegas, campamento y fosa séptica. Posible grado de erosión por viento y agua al dejar expuesto sin agua el espejo de agua de la granja, bordos y caminos durante la etapa de secado, afectación del drenaje vertical en sitios con construccion de concreto.

Preparación de los estanques, reservorio, bordos y canales de salida	Flora	No existe agente de cambio ya que el polígono del proyecto carece totalmente de este importante componente biológico y los que se logren establecer sobre canales de llamada y drenes se respetaran.
	Suelo	Sellado del suelo en las etapas constructivas del proyecto con la afectación de 367.00 m^2 que soporta las infraestructuras de piso de concreto como compuertas de entrada y salida, carcamo de bombeo, bodegas, campamento y fosa séptica. Posible grado de erosión por viento y agua al dejar expuesto sin agua el espejo de agua de la granja, bordos y caminos durante la etapa de secado, afectación del drenaje vertical en sitios con construccion de concreto.

Preparación de los estanques, reservorio, bordos y canales de salida	Flora	No existe agente de cambio ya que el polígono del proyecto carece totalmente de este importante componente biológico y los que se logren establecer sobre canales de llamada y drenes se respetaran.
	Suelo	Sellado del suelo en las etapas constructivas del proyecto con la afectación de 367.00 m^2 que soporta las infraestructuras de piso de concreto como compuertas de entrada y salida, carcamo de bombeo, bodegas, campamento y fosa séptica. Posible grado de erosión por viento y agua al dejar expuesto sin agua el espejo de agua de la granja, bordos y caminos durante la etapa de secado, afectación del drenaje vertical en sitios con construccion de concreto.

Preparación de los estanques, reservorio, bordos y canales de salida	Flora	No existe agente de cambio ya que el polígono del proyecto carece totalmente de este importante componente biológico y los que se logren establecer sobre canales de llamada y drenes se respetaran.
	Suelo	Sellado del suelo en las etapas constructivas del proyecto con la afectación de 367.00 m^2 que soporta las infraestructuras de piso de concreto como compuertas de entrada y salida, carcamo de bombeo, bodegas, campamento y fosa séptica. Posible grado de erosión por viento y agua al dejar expuesto sin agua el espejo de agua de la granja, bordos y caminos durante la etapa de secado, afectación del drenaje vertical en sitios con construccion de concreto.

Preparación de los estanques, reservorio, bordos y canales de salida	Flora	No existe agente de cambio ya que el polígono del proyecto carece totalmente de este importante componente biológico y los que se logren establecer sobre canales de llamada y drenes se respetaran.
	Suelo	Sellado del suelo en las etapas constructivas del proyecto con la afectación de 367.00 m^2 que soporta las infraestructuras de piso de concreto como compuertas de entrada y salida, carcamo de bombeo, bodegas, campamento y fosa séptica. Posible grado de erosión por viento y agua al dejar expuesto sin agua el espejo de agua de la granja, bordos y caminos durante la etapa de secado, afectación del drenaje vertical en sitios con construccion de concreto.

Preparación de los estanques, reservorio, bordos y canales de salida	Flora	No existe agente de cambio ya que el polígono del proyecto carece totalmente de este importante componente biológico y los que se logren establecer sobre canales de llamada y drenes se respetaran.
	Suelo	Sellado del suelo en las etapas constructivas del proyecto con la afectación de 367.00 m^2 que soporta las infraestructuras de piso de concreto como compuertas de entrada y salida, carcamo de bombeo, bodegas, campamento y fosa séptica. Posible grado de erosión por viento y agua al dejar expuesto sin agua el espejo de agua de la granja, bordos y caminos durante la etapa de secado, afectación del drenaje vertical en sitios con construccion de concreto.

Preparación de los estanques, reservorio, bordos y canales de salida	Flora	No existe agente de cambio ya que el polígono del proyecto carece totalmente de este importante componente biológico y los que se logren establecer sobre canales de llamada y drenes se respetaran.
	Suelo	Sellado del suelo en las etapas constructivas del proyecto con la afectación de 367.00 m^2 que soporta las infraestructuras de piso de concreto como compuertas de entrada y salida, carcamo de bombeo, bodegas, campamento y fosa séptica. Posible grado de erosión por viento y agua al dejar expuesto sin agua el espejo de agua de la granja, bordos y caminos durante la etapa de secado, afectación del drenaje vertical en sitios con construccion de concreto.

Preparación de los estanques, reservorio, bordos y canales de salida	Flora	No existe agente de cambio ya que el polígono del proyecto carece totalmente de este importante componente biológico y los que se logren establecer sobre canales de llamada y drenes se respetaran.
	Suelo	Sellado del suelo en las etapas constructivas del proyecto con la afectación de 367.00 m^2 que soporta las infraestructuras de piso de concreto como compuertas de entrada y salida, carcamo de bombeo, bodegas, campamento y fosa séptica. Posible grado de erosión por viento y agua al dejar expuesto sin agua el espejo de agua de la granja, bordos y caminos durante la etapa de secado, afectación del drenaje vertical en sitios con construccion de concreto.

Preparación de los estanques, reservorio, bordos y canales de salida	Flora	No existe agente de cambio ya que el polígono del proyecto carece totalmente de este importante componente biológico y los que se logren establecer sobre canales de llamada y drenes se respetaran.
	Suelo	Sellado del suelo en las etapas constructivas del proyecto con la afectación de 367.00 m^2 que soporta las infraestructuras de piso de concreto como compuertas de entrada y salida, carcamo de bombeo, bodegas, campamento y fosa séptica. Posible grado de erosión por viento y agua al dejar expuesto sin agua el espejo de agua de la granja, bordos y caminos durante la etapa de secado, afectación del drenaje vertical en sitios con construccion de concreto.

Preparación de los estanques, reservorio, bordos y canales de salida	Flora	No existe agente de cambio ya que el polígono del proyecto carece totalmente de este importante componente biológico y los que se logren establecer sobre canales de llamada y drenes se respetaran.
	Suelo	Sellado del suelo en las etapas constructivas del proyecto con la afectación de 367.00 m^2 que soporta las infraestructuras de piso de concreto como compuertas de entrada y salida, carcamo de bombeo, bodegas, campamento y fosa séptica. Posible grado de erosión por viento y agua al dejar expuesto sin agua el espejo de agua de la granja, bordos y caminos durante la etapa de secado, afectación del drenaje vertical en sitios con construccion de concreto.

Preparación de los estanques, reservorio, bordos y canales de salida	Flora	No existe agente de cambio ya que el polígono del proyecto carece totalmente de este importante componente biológico y los que se logren establecer sobre canales de llamada y drenes se respetaran.
	Suelo	Sellado del suelo en las etapas constructivas del proyecto con la afectación de 367.00 m^2 que soporta las infraestructuras de piso de concreto como compuertas de entrada y salida, carcamo de bombeo, bodegas, campamento y fosa séptica. Posible grado de erosión por viento y agua al dejar expuesto sin agua el espejo de agua de la granja, bordos y caminos durante la etapa de secado, afectación del drenaje vertical en sitios con construccion de concreto.

Preparación de los estanques, reservorio, bordos y canales de salida	Flora	No existe agente de cambio ya que el polígono del proyecto carece totalmente de este importante componente biológico y los que se logren establecer sobre canales de llamada y drenes se respetaran.
	Suelo	Sellado del suelo en las etapas constructivas del proyecto con la afectación de 367.00 m^2 que soporta las infraestructuras de piso de concreto como compuertas de entrada y salida, carcamo de bombeo, bodegas, campamento y fosa séptica. Posible grado de erosión por viento y agua al dejar expuesto sin agua el espejo de agua de la granja, bordos y caminos durante la etapa de secado, afectación del drenaje vertical en sitios con construccion de concreto.

Preparación de los estanques, reservorio, bordos y canales de salida	Flora	No existe agente de cambio ya que el polígono del proyecto carece totalmente de este importante componente biológico y los que se logren establecer sobre canales de llamada y drenes se respetaran.
	Suelo	Sellado del suelo en las etapas constructivas del proyecto con la afectación de 367.00 m^2 que soporta las infraestructuras de piso de concreto como compuertas de entrada y salida, carcamo de bombeo, bodegas, campamento y fosa séptica. Posible grado de erosión por viento y agua al dejar expuesto sin agua el espejo de agua de la granja, bordos y caminos durante la etapa de secado, afectación del drenaje vertical en sitios con construccion de concreto.

Preparación de los estanques, reservorio, bordos y canales de salida	Flora	No existe agente de cambio ya que el polígono del proyecto carece totalmente de este importante componente biológico y los que se logren establecer sobre canales de llamada y drenes se respetaran.
	Suelo	Sellado del suelo en las etapas constructivas del proyecto con la afectación de 367.00 m^2 que soporta las infraestructuras de piso de concreto como compuertas de entrada y salida, carcamo de bombeo, bodegas, campamento y fosa séptica. Posible grado de erosión por viento y agua al dejar expuesto sin agua el espejo de agua de la granja, bordos y caminos durante la etapa de secado, afectación del drenaje vertical en sitios con construccion de concreto.

Preparación de los estanques, reservorio, bordos y canales de salida	Flora	No existe agente de cambio ya que el polígono del proyecto carece totalmente de este importante componente biológico y los que se logren establecer sobre canales de llamada y drenes se respetaran.
	Suelo	Sellado del suelo en las etapas constructivas del proyecto con la afectación de 367.00 m^2 que soporta las infraestructuras de piso de concreto como compuertas de entrada y salida, carcamo de bombeo, bodegas, campamento y fosa séptica. Posible grado de erosión por viento y agua al dejar expuesto sin agua el espejo de agua de la granja, bordos y caminos durante la etapa de secado, afectación del drenaje vertical en sitios con construccion de concreto.

Preparación de los estanques, reservorio, bordos y canales de salida	Flora	No existe agente de cambio ya que el polígono del proyecto carece totalmente de este importante componente biológico y los que se logren establecer sobre canales de llamada y drenes se respetaran.
	Suelo	Sellado del suelo en las etapas constructivas del proyecto con la afectación de 367.00 m^2 que soporta las infraestructuras de piso de concreto como compuertas de entrada y salida, carcamo de bombeo, bodegas, campamento y fosa séptica. Posible grado de erosión por viento y agua al dejar expuesto sin agua el espejo de agua de la granja, bordos y caminos durante la etapa de secado, afectación del drenaje vertical en sitios con construccion de concreto.

Preparación de los estanques, reservorio, bordos y canales de salida	Flora	No existe agente de cambio ya que el polígono del proyecto carece totalmente de este importante componente biológico y los que se logren establecer sobre canales de llamada y drenes se respetaran.
	Suelo	Sellado del suelo en las etapas constructivas del proyecto con la afectación de 367.00 m^2 que soporta las infraestructuras de piso de concreto como compuertas de entrada y salida, carcamo de bombeo, bodegas, campamento y fosa séptica. Posible grado de erosión por viento y agua al dejar expuesto sin agua el espejo de agua de la granja, bordos y caminos durante la etapa de secado, afectación del drenaje vertical en sitios con construccion de concreto.

Preparación de los estanques, reservorio, bordos y canales de salida	Flora	No existe agente de cambio ya que el polígono del proyecto carece totalmente de este importante componente biológico y los que se logren establecer sobre canales de llamada y drenes se respetaran.
	Suelo	Sellado del suelo en las etapas constructivas del proyecto con la afectación de 367.00 m^2 que soporta las infraestructuras de piso de concreto como compuertas de entrada y salida, carcamo de bombeo, bodegas, campamento y fosa séptica. Posible grado de erosión por viento y agua al dejar expuesto sin agua el espejo de agua de la granja, bordos y caminos durante la etapa de secado, afectación del drenaje vertical en sitios con construccion de concreto.

Preparación de los estanques, reservorio, bordos y canales de salida	Flora	No existe agente de cambio ya que el polígono del proyecto carece totalmente de este importante componente biológico y los que se logren establecer sobre canales de llamada y drenes se respetaran.
	Suelo	Sellado del suelo en las etapas constructivas del proyecto con la afectación de 367.00 m^2 que soporta las infraestructuras de piso de concreto como compuertas de entrada y salida, carcamo de bombeo, bodegas, campamento y fosa séptica. Posible grado de erosión por viento y agua al dejar expuesto sin agua el espejo de agua de la granja, bordos y caminos durante la etapa de secado, afectación del drenaje vertical en sitios con construccion de concreto.

Preparación de los estanques, reservorio, bordos y canales de salida	Flora	No existe agente de cambio ya que el polígono del proyecto carece totalmente de este importante componente biológico y los que se logren establecer sobre canales de llamada y drenes se respetaran.
	Suelo	Sellado del suelo en las etapas constructivas del proyecto con la afectación de 367.00 m^2 que soporta las infraestructuras de piso de concreto como compuertas de entrada y salida, carcamo de bombeo, bodegas, campamento y fosa séptica. Posible grado de erosión por viento y agua al dejar expuesto sin agua el espejo de agua de la granja, bordos y caminos durante la etapa de secado, afectación del drenaje vertical en sitios con construccion de concreto.

Preparación de los estanques, reservorio, bordos y canales de salida	Flora	No existe agente de cambio ya que el polígono del proyecto carece totalmente de este importante componente biológico y los que se logren establecer sobre canales de llamada y drenes se respetaran.
	Suelo	Sellado del suelo en las etapas constructivas del proyecto con la afectación de 367.00 m^2 que soporta las infraestructuras de piso de concreto como compuertas de entrada y salida, carcamo de bombeo, bodegas, campamento y fosa séptica. Posible grado de erosión por viento y agua al dejar expuesto sin agua el espejo de agua de la granja, bordos y caminos durante la etapa de secado, afectación del drenaje vertical en sitios con construccion de concreto.

Preparación de los estanques, reservorio, bordos y canales de salida	Flora	No existe agente de cambio ya que el polígono del proyecto carece totalmente de este importante componente biológico y los que se logren establecer sobre canales de llamada y drenes se respetaran.
	Suelo	Sellado del suelo en las etapas constructivas del proyecto con la afectación de 367.00 m^2 que soporta las infraestructuras de piso de concreto como compuertas de entrada y salida, carcamo de bombeo, bodegas, campamento y fosa séptica. Posible grado de erosión por viento y agua al dejar expuesto sin agua el espejo de agua de la granja, bordos y caminos durante la etapa de secado, afectación del drenaje vertical en sitios con construccion de concreto.

Preparación de los estanques, reservorio, bordos y canales de salida	Flora	No existe agente de cambio ya que el polígono del proyecto carece totalmente de este importante componente biológico y los que se logren establecer sobre canales de llamada y drenes se respetaran.
	Suelo	Sellado del suelo en las etapas constructivas del proyecto con la afectación de 367.00 m^2 que soporta las infraestructuras de piso de concreto como compuertas de entrada y salida, carcamo de bombeo, bodegas, campamento y fosa séptica. Posible grado de erosión por viento y agua al dejar expuesto sin agua el espejo de agua de la granja, bordos y caminos durante la etapa de secado, afectación del drenaje vertical en sitios con construccion de concreto.

Preparación de los estanques, reservorio, bordos y canales de salida	Flora	No existe agente de cambio ya que el polígono del proyecto carece totalmente de este importante componente biológico y los que se logren establecer sobre canales de llamada y drenes se respetaran.
	Suelo	Sellado del suelo en las etapas constructivas del proyecto con la afectación de 367.00 m^2 que soporta las infraestructuras de piso de concreto como compuertas de entrada y salida, carcamo de bombeo, bodegas, campamento y fosa séptica. Posible grado de erosión por viento y agua al dejar expuesto sin agua el espejo de agua de la granja, bordos y caminos durante la etapa de secado, afectación del drenaje vertical en sitios con construccion de concreto.

Preparación de los estanques, reservorio, bordos y canales de salida	Flora	No existe agente de cambio ya que el polígono del proyecto carece totalmente de este importante componente biológico y los que se logren establecer sobre canales de llamada y drenes se respetaran.
	Suelo	Sellado del suelo en las etapas constructivas del proyecto con la afectación de 367.00 m^2 que soporta las infraestructuras de piso de concreto como compuertas de entrada y salida, carcamo de bombeo, bodegas, campamento y fosa séptica. Posible grado de erosión por viento y agua al dejar expuesto sin agua el espejo de agua de la granja, bordos y caminos durante la etapa de secado, afectación del drenaje vertical en sitios con construccion de concreto.

Preparación de los estanques, reservorio, bordos y canales de salida	Flora	No existe agente de cambio ya que el polígono del proyecto carece totalmente de este importante componente biológico y los que se logren establecer sobre canales de llamada y drenes se respetaran.
	Suelo	Sellado del suelo en las etapas constructivas del proyecto con la afectación de 367.00 m^2 que soporta las infraestructuras de piso de concreto como compuertas de entrada y salida, carcamo de bombeo, bodegas, campamento y fosa séptica. Posible grado de erosión por viento y agua al dejar expuesto sin agua el espejo de agua de la granja, bordos y caminos durante la etapa de secado, afectación del drenaje vertical en sitios con construccion de concreto.

Preparación de los estanques, reservorio, bordos y canales de salida	Flora	No existe agente de cambio ya que el polígono del proyecto carece totalmente de este importante componente biológico y los que se logren establecer sobre canales de llamada y drenes se respetaran.
	Suelo	Sellado del suelo en las etapas constructivas del proyecto con la afectación de 367.00 m^2 que soporta las infraestructuras de piso de concreto como compuertas de entrada y salida, carcamo de bombeo, bodegas, campamento y fosa séptica. Posible grado de erosión por viento y agua al dejar expuesto sin agua el espejo de agua de la granja, bordos y caminos durante la etapa de secado, afectación del drenaje vertical en sitios con construccion de concreto.

Preparación de los estanques, reservorio, bordos y canales de salida	Flora	No existe agente de cambio ya que el polígono del proyecto carece totalmente de este importante componente biológico y los que se logren establecer sobre canales de llamada y drenes se respetaran.
	Suelo	Sellado del suelo en las etapas constructivas del proyecto con la afectación de 367.00 m^2 que soporta las infraestructuras de piso de concreto como compuertas de entrada y salida, carcamo de bombeo, bodegas, campamento y fosa séptica. Posible grado de erosión por viento y agua al dejar expuesto sin agua el espejo de agua de la granja, bordos y caminos durante la etapa de secado, afectación del drenaje vertical en sitios con construccion de concreto.

Preparación de los estanques, reservorio, bordos y canales de salida	Flora	No existe agente de cambio ya que el polígono del proyecto carece totalmente de este importante componente biológico y los que se logren establecer sobre canales de llamada y drenes se respetaran.
	Suelo	Sellado del suelo en las etapas constructivas del proyecto con la afectación de 367.00 m^2 que soporta las infraestructuras de piso de concreto como compuertas de entrada y salida, carcamo de bombeo, bodegas, campamento y fosa séptica. Posible grado de erosión por viento y agua al dejar expuesto sin agua el espejo de agua de la granja, bordos y caminos durante la etapa de secado, afectación del drenaje vertical en sitios con construccion de concreto.

Preparación de los estanques, reservorio, bordos y canales de salida	Flora	No existe agente de cambio ya que el polígono del proyecto carece totalmente de este importante componente biológico y los que se logren establecer sobre canales de llamada y drenes se respetaran.
	Suelo	Sellado del suelo en las etapas constructivas del proyecto con la afectación de 367.00 m^2 que soporta las infraestructuras de piso de concreto como compuertas de entrada y salida, carcamo de bombeo, bodegas, campamento y fosa séptica. Posible grado de erosión por viento y agua al dejar expuesto sin agua el espejo de agua de la granja, bordos y caminos durante la etapa de secado, afectación del drenaje vertical en sitios con construccion de concreto.

Preparación de los estanques, reservorio, bordos y canales de salida	Flora	No existe agente de cambio ya que el polígono del proyecto carece totalmente de este importante componente biológico y los que se logren establecer sobre canales de llamada y drenes se respetaran.
	Suelo	Sellado del suelo en las etapas constructivas del proyecto con la afectación de 367.00 m^2 que soporta las infraestructuras de piso de concreto como compuertas de entrada y salida, carcamo de bombeo, bodegas, campamento y fosa séptica. Posible grado de erosión por viento y agua al dejar expuesto sin agua el espejo de agua de la granja, bordos y caminos durante la etapa de secado, afectación del drenaje vertical en sitios con construccion de concreto.

Preparación de los estanques, reservorio, bordos y canales de salida	Flora	No existe agente de cambio ya que el polígono del proyecto carece totalmente de este importante componente biológico y los que se logren establecer sobre canales de llamada y drenes se respetaran.
	Suelo	Sellado del suelo en las etapas constructivas del proyecto con la afectación de 367.00 m^2 que soporta las infraestructuras de piso de concreto como compuertas de entrada y salida, carcamo de bombeo, bodegas, campamento y fosa séptica. Posible grado de erosión por viento y agua al dejar expuesto sin agua el espejo de agua de la granja, bordos y caminos durante la etapa de secado, afectación del drenaje vertical en sitios con construccion de concreto.

Preparación de los estanques, reservorio, bordos y canales de salida	Flora	No existe agente de cambio ya que el polígono del proyecto carece totalmente de este importante componente biológico y los que se logren establecer sobre canales de llamada y drenes se respetaran.
	Suelo	Sellado del suelo en las etapas constructivas del proyecto con la afectación de 367.00 m^2 que soporta las infraestructuras de piso de concreto como compuertas de entrada y salida, carcamo de bombeo, bodegas, campamento y fosa séptica. Posible grado de erosión por viento y agua al dejar expuesto sin agua el espejo de agua de la granja, bordos y caminos durante la etapa de secado, afectación del drenaje vertical en sitios con construccion de concreto.

Preparación de los estanques, reservorio, bordos y canales de salida	Flora	No existe agente de cambio ya que el polígono del proyecto carece totalmente de este importante componente biológico y los que se logren establecer sobre canales de llamada y drenes se respetaran.
	Suelo	Sellado del suelo en las etapas constructivas del proyecto con la afectación de 367.00 m^2 que soporta las infraestructuras de piso de concreto como compuertas de entrada y salida, carcamo de bombeo, bodegas, campamento y fosa séptica. Posible grado de erosión por viento y agua al dejar expuesto sin agua el espejo de agua de la granja, bordos y caminos durante la etapa de secado, afectación del drenaje vertical en sitios con construccion de concreto.

Preparación de los estanques, reservorio, bordos y canales de salida	Flora	No existe agente de cambio ya que el polígono del proyecto carece totalmente de este importante componente biológico y los que se logren establecer sobre canales de llamada y drenes se respetaran.
	Suelo	Sellado del suelo en las etapas constructivas del proyecto con la afectación de 367.00 m^2 que soporta las infraestructuras de piso de concreto como compuertas de entrada y salida, carcamo de bombeo, bodegas, campamento y fosa séptica. Posible grado de erosión por viento y agua al dejar expuesto sin agua el espejo de agua de la granja, bordos y caminos durante la etapa de secado, afectación del drenaje vertical en sitios con construccion de concreto.

Preparación de los estanques, reservorio, bordos y canales de salida	Flora	No existe agente de cambio ya que el polígono del proyecto carece totalmente de este importante componente biológico y los que se logren establecer sobre canales de llamada y drenes se respetaran.
	Suelo	Sellado del suelo en las etapas constructivas del proyecto con la afectación de 367.00 m^2 que soporta las infraestructuras de piso de concreto como compuertas de entrada y salida, carcamo de bombeo, bodegas, campamento y fosa séptica. Posible grado de erosión por viento y agua al dejar expuesto sin agua el espejo de agua de la granja, bordos y caminos durante la etapa de secado, afectación del drenaje vertical en sitios con construccion de concreto.

Preparación de los estanques, reservorio, bordos y canales de salida	Flora	No existe agente de cambio ya que el polígono del proyecto carece totalmente de este importante componente biológico y los que se logren establecer sobre canales de llamada y drenes se respetaran.
	Suelo	Sellado del suelo en las etapas constructivas del proyecto con la afectación de 367.00 m^2 que soporta las infraestructuras de piso de concreto como compuertas de entrada y salida, carcamo de bombeo, bodegas, campamento y fosa séptica. Posible grado de erosión por viento y agua al dejar expuesto sin agua el espejo de agua de la granja, bordos y caminos durante la etapa de secado, afectación del drenaje vertical en sitios con construccion de concreto.

Preparación de los estanques, reservorio, bordos y canales de salida	Flora	No existe agente de cambio ya que el polígono del proyecto carece totalmente de este importante componente biológico y los que se logren establecer sobre canales de llamada y drenes se respetaran.
	Suelo	Sellado del suelo en las etapas constructivas del proyecto con la afectación de 367.00 m^2 que soporta las infraestructuras de piso de concreto como compuertas de entrada y salida, carcamo de bombeo, bodegas, campamento y fosa séptica. Posible grado de erosión por viento y agua al dejar expuesto sin agua el espejo de agua de la granja, bordos y caminos durante la etapa de secado, afectación del drenaje vertical en sitios con construccion de concreto.

Preparación de los estanques, reservorio, bordos y canales de salida	Flora	No existe agente de cambio ya que el polígono del proyecto carece totalmente de este importante componente biológico y los que se logren establecer sobre canales de llamada y drenes se respetaran.
	Suelo	Sellado del suelo en las etapas constructivas del proyecto con la afectación de 367.00 m^2 que soporta las infraestructuras de piso de concreto como compuertas de entrada y salida, carcamo de bombeo, bodegas, campamento y fosa séptica. Posible grado de erosión por viento y agua al dejar expuesto sin agua el espejo de agua de la granja, bordos y caminos durante la etapa de secado, afectación del drenaje vertical en sitios con construccion de concreto.

Preparación de los estanques, reservorio, bordos y canales de salida	Flora	No existe agente de cambio ya que el polígono del proyecto carece totalmente de este importante componente biológico y los que se logren establecer sobre canales de llamada y drenes se respetaran.
	Suelo	Sellado del suelo en las etapas constructivas del proyecto con la afectación de 367.00 m^2 que soporta las infraestructuras de piso de concreto como compuertas de entrada y salida, carcamo de bombeo, bodegas, campamento y fosa séptica. Posible grado de erosión por viento y agua al dejar expuesto sin agua el espejo de agua de la granja, bordos y caminos durante la etapa de secado, afectación del drenaje vertical en sitios con construccion de concreto.

Preparación de los estanques, reservorio, bordos y canales de salida	Flora	No existe agente de cambio ya que el polígono del proyecto carece totalmente de este importante componente biológico y los que se logren establecer sobre canales de llamada y drenes se respetaran.
	Suelo	Sellado del suelo en las etapas constructivas del proyecto con la afectación de 367.00 m^2 que soporta las infraestructuras de piso de concreto como compuertas de entrada y salida, carcamo de bombeo, bodegas, campamento y fosa séptica. Posible grado de erosión por viento y agua al dejar expuesto sin agua el espejo de agua de la granja, bordos y caminos durante la etapa de secado, afectación del drenaje vertical en sitios con construccion de concreto.

Preparación de los estanques, reservorio, bordos y canales de salida	Flora	No existe agente de cambio ya que el polígono del proyecto carece totalmente de este importante componente biológico y los que se logren establecer sobre canales de llamada y drenes se respetaran.
	Suelo	Sellado del suelo en las etapas constructivas del proyecto con la afectación de 367.00 m^2 que soporta las infraestructuras de piso de concreto como compuertas de entrada y salida, carcamo de bombeo, bodegas, campamento y fosa séptica. Posible grado de erosión por viento y agua al dejar expuesto sin agua el espejo de agua de la granja, bordos y caminos durante la etapa de secado, afectación del drenaje vertical en sitios con construccion de concreto.

Preparación de los estanques, reservorio, bordos y canales de salida	Flora	No existe agente de cambio ya que el polígono del proyecto carece totalmente de este importante componente biológico y los que se logren establecer sobre canales de llamada y drenes se respetaran.
	Suelo	Sellado del suelo en las etapas constructivas del proyecto con la afectación de 367.00 m^2 que soporta las infraestructuras de piso de concreto como compuertas de entrada y salida, carcamo de bombeo, bodegas, campamento y fosa séptica. Posible grado de erosión por viento y agua al dejar expuesto sin agua el espejo de agua de la granja, bordos y caminos durante la etapa de secado, afectación del drenaje vertical en sitios con construccion de concreto.

Preparación de los estanques, reservorio, bordos y canales de salida	Flora	No existe agente de cambio ya que el polígono del proyecto carece totalmente de este importante componente biológico y los que se logren establecer sobre canales de llamada y drenes se respetaran.
	Suelo	Sellado del suelo en las etapas constructivas del proyecto con la afectación de 367.00 m^2 que soporta las infraestructuras de piso de concreto como compuertas de entrada y salida, carcamo de bombeo, bodegas, campamento y fosa séptica. Posible grado de erosión por viento y agua al dejar expuesto sin agua el espejo de agua de la granja, bordos y caminos durante la etapa de secado, afectación del drenaje vertical en sitios con construccion de concreto.

Preparación de los estanques, reservorio, bordos y canales de salida	Flora	No existe agente de cambio ya que el polígono del proyecto carece totalmente de este importante componente biológico y los que se logren establecer sobre canales de llamada y drenes se respetaran.
	Suelo	Sellado del suelo en las etapas constructivas del proyecto con la afectación de 367.00 m^2 que soporta las infraestructuras de piso de concreto como compuertas de entrada y salida, carcamo de bombeo, bodegas, campamento y fosa séptica. Posible grado de erosión por viento y agua al dejar expuesto sin agua el espejo de agua de la granja, bordos y caminos durante la etapa de secado, afectación del drenaje vertical en sitios con construccion de concreto.

Preparación de los estanques, reservorio, bordos y canales de salida	Flora	No existe agente de cambio ya que el polígono del proyecto carece totalmente de este importante componente biológico y los que se logren establecer sobre canales de llamada y drenes se respetaran.
	Suelo	Sellado del suelo en las etapas constructivas del proyecto con la afectación de 367.00 m^2 que soporta las infraestructuras de piso de concreto como compuertas de entrada y salida, carcamo de bombeo, bodegas, campamento y fosa séptica. Posible grado de erosión por viento y agua al dejar expuesto sin agua el espejo de agua de la granja, bordos y caminos durante la etapa de secado, afectación del drenaje vertical en sitios con construccion de concreto.

Preparación de los estanques, reservorio, bordos y canales de salida	Flora	No existe agente de cambio ya que el polígono del proyecto carece totalmente de este importante componente biológico y los que se logren establecer sobre canales de llamada y drenes se respetaran.
	Suelo	Sellado del suelo en las etapas constructivas del proyecto con la afectación de 367.00 m^2 que soporta las infraestructuras de piso de concreto como compuertas de entrada y salida, carcamo de bombeo, bodegas, campamento y fosa séptica. Posible grado de erosión por viento y agua al dejar expuesto sin agua el espejo de agua de la granja, bordos y caminos durante la etapa de secado, afectación del drenaje vertical en sitios con construccion de concreto.

Preparación de los estanques, reservorio, bordos y canales de salida	Flora	No existe agente de cambio ya que el polígono del proyecto carece totalmente de este importante componente biológico y los que se logren establecer sobre canales de llamada y drenes se respetaran.
	Suelo	Sellado del suelo en las etapas constructivas del proyecto con la afectación de 367.00 m^2 que soporta las infraestructuras de piso de concreto como compuertas de entrada y salida, carcamo de bombeo, bodegas, campamento y fosa séptica. Posible grado de erosión por viento y agua al dejar expuesto sin agua el espejo de agua de la granja, bordos y caminos durante la etapa de secado, afectación del drenaje vertical en sitios con construccion de concreto.

Preparación de los estanques, reservorio, bordos y canales de salida	Flora	No existe agente de cambio ya que el polígono del proyecto carece totalmente de este importante componente biológico y los que se logren establecer sobre canales de llamada y drenes se respetaran.
	Suelo	Sellado del suelo en las etapas constructivas del proyecto con la afectación de 367.00 m^2 que soporta las infraestructuras de piso de concreto como compuertas de entrada y salida, carcamo de bombeo, bodegas, campamento y fosa séptica. Posible grado de erosión por viento y agua al dejar expuesto sin agua el espejo de agua de la granja, bordos y caminos durante la etapa de secado, afectación del drenaje vertical en sitios con construccion de concreto.

Preparación de los estanques, reservorio, bordos y canales de salida	Flora	No existe agente de cambio ya que el polígono del proyecto carece totalmente de este importante componente biológico y los que se logren establecer sobre canales de llamada y drenes se respetaran.
	Suelo	Sellado del suelo en las etapas constructivas del proyecto con la afectación de 367.00 m^2 que soporta las infraestructuras de piso de concreto como compuertas de entrada y salida, carcamo de bombeo, bodegas, campamento y fosa séptica. Posible grado de erosión por viento y agua al dejar expuesto sin agua el espejo de agua de la granja, bordos y caminos durante la etapa de secado, afectación del drenaje vertical en sitios con construccion de concreto.

Preparación de los estanques, reservorio, bordos y canales de salida	Flora	No existe agente de cambio ya que el polígono del proyecto carece totalmente de este importante componente biológico y los que se logren establecer sobre canales de llamada y drenes se respetaran.
	Suelo	Sellado del suelo en las etapas constructivas del proyecto con la afectación de 367.00 m^2 que soporta las infraestructuras de piso de concreto como compuertas de entrada y salida, carcamo de bombeo, bodegas, campamento y fosa séptica. Posible grado de erosión por viento y agua al dejar expuesto sin agua el espejo de agua de la granja, bordos y caminos durante la etapa de secado, afectación del drenaje vertical en sitios con construccion de concreto.

Preparación de los estanques, reservorio, bordos y canales de salida	Flora	No existe agente de cambio ya que el polígono del proyecto carece totalmente de este importante componente biológico y los que se logren establecer sobre canales de llamada y drenes se respetaran.
	Suelo	Sellado del suelo en las etapas constructivas del proyecto con la afectación de 367.00 m^2 que soporta las infraestructuras de piso de concreto como compuertas de entrada y salida, carcamo de bombeo, bodegas, campamento y fosa séptica. Posible grado de erosión por viento y agua al dejar expuesto sin agua el espejo de agua de la granja, bordos y caminos durante la etapa de secado, afectación del drenaje vertical en sitios con construccion de concreto.

Preparación de los estanques, reservorio, bordos y canales de salida	Flora	No existe agente de cambio ya que el polígono del proyecto carece totalmente de este importante componente biológico y los que se logren establecer sobre canales de llamada y drenes se respetaran.
	Suelo	Sellado del suelo en las etapas constructivas del proyecto con la afectación de 367.00 m^2 que soporta las infraestructuras de piso de concreto como compuertas de entrada y salida, carcamo de bombeo, bodegas, campamento y fosa séptica. Posible grado de erosión por viento y agua al dejar expuesto sin agua el espejo de agua de la granja, bordos y caminos durante la etapa de secado, afectación del drenaje vertical en sitios con construccion de concreto.

Preparación de los estanques, reservorio, bordos y canales de salida	Flora	No existe agente de cambio ya que el polígono del proyecto carece totalmente de este importante componente biológico y los que se logren establecer sobre canales de llamada y drenes se respetaran.
	Suelo	Sellado del suelo en las etapas constructivas del proyecto con la afectación de 367.00 m^2 que soporta las infraestructuras de piso de concreto como compuertas de entrada y salida, carcamo de bombeo, bodegas, campamento y fosa séptica. Posible grado de erosión por viento y agua al dejar expuesto sin agua el espejo de agua de la granja, bordos y caminos durante la etapa de secado, afectación del drenaje vertical en sitios con construccion de concreto.

Preparación de los estanques, reservorio, bordos y canales de salida	Flora	No existe agente de cambio ya que el polígono del proyecto carece totalmente de este importante componente biológico y los que se logren establecer sobre canales de llamada y drenes se respetaran.
	Suelo	Sellado del suelo en las etapas constructivas del proyecto con la afectación de 367.00 m^2 que soporta las infraestructuras de piso de concreto como compuertas de entrada y salida, carcamo de bombeo, bodegas, campamento y fosa séptica. Posible grado de erosión por viento y agua al dejar expuesto sin agua el espejo de agua de la granja, bordos y caminos durante la etapa de secado, afectación del drenaje vertical en sitios con construccion de concreto.

Preparación de los estanques, reservorio, bordos y canales de salida	Flora	No existe agente de cambio ya que el polígono del proyecto carece totalmente de este importante componente biológico y los que se logren establecer sobre canales de llamada y drenes se respetaran.
	Suelo	Sellado del suelo en las etapas constructivas del proyecto con la afectación de 367.00 m^2 que soporta las infraestructuras de piso de concreto como compuertas de entrada y salida, carcamo de bombeo, bodegas, campamento y fosa séptica. Posible grado de erosión por viento y agua al dejar expuesto sin agua el espejo de agua de la granja, bordos y caminos durante la etapa de secado, afectación del drenaje vertical en sitios con construccion de concreto.

Preparación de los estanques, reservorio, bordos y canales de salida	Flora	No existe agente de cambio ya que el polígono del proyecto carece totalmente de este importante componente biológico y los que se logren establecer sobre canales de llamada y drenes se respetaran.
	Suelo	Sellado del suelo en las etapas constructivas del proyecto con la afectación de 367.00 m^2 que soporta las infraestructuras de piso de concreto como compuertas de entrada y salida, carcamo de bombeo, bodegas, campamento y fosa séptica. Posible grado de erosión por viento y agua al dejar expuesto sin agua el espejo de agua de la granja, bordos y caminos durante la etapa de secado, afectación del drenaje vertical en sitios con construccion de concreto.

Preparación de los estanques, reservorio, bordos y canales de salida	Flora	No existe agente de cambio ya que el polígono del proyecto carece totalmente de este importante componente biológico y los que se logren establecer sobre canales de llamada y drenes se respetaran.
	Suelo	Sellado del suelo en las etapas constructivas del proyecto con la afectación de 367.00 m^2 que soporta las infraestructuras de piso de concreto como compuertas de entrada y salida, carcamo de bombeo, bodegas, campamento y fosa séptica. Posible grado de erosión por viento y agua al dejar expuesto sin agua el espejo de agua de la granja, bordos y caminos durante la etapa de secado, afectación del drenaje vertical en sitios con construccion de concreto.

Preparación de los estanques, reservorio, bordos y canales de salida	Flora	No existe agente de cambio ya que el polígono del proyecto carece totalmente de este importante componente biológico y los que se logren establecer sobre canales de llamada y drenes se respetaran.
	Suelo	Sellado del suelo en las etapas constructivas del proyecto con la afectación de 367.00 m^2 que soporta las infraestructuras de piso de concreto como compuertas de entrada y salida, carcamo de bombeo, bodegas, campamento y fosa séptica. Posible grado de erosión por viento y agua al dejar expuesto sin agua el espejo de agua de la granja, bordos y caminos durante la etapa de secado, afectación del drenaje vertical en sitios con construccion de concreto.

Preparación de los estanques, reservorio, bordos y canales de salida	Flora	No existe agente de cambio ya que el polígono del proyecto carece totalmente de este importante componente biológico y los que se logren establecer sobre canales de llamada y drenes se respetaran.
	Suelo	Sellado del suelo en las etapas constructivas del proyecto con la afectación de 367.00 m^2 que soporta las infraestructuras de piso de concreto como compuertas de entrada y salida, carcamo de bombeo, bodegas, campamento y fosa séptica. Posible grado de erosión por viento y agua al dejar expuesto sin agua el espejo de agua de la granja, bordos y caminos durante la etapa de secado, afectación del drenaje vertical en sitios con construccion de concreto.

Preparación de los estanques, reservorio, bordos y canales de salida	Flora	No existe agente de cambio ya que el polígono del proyecto carece totalmente de este importante componente biológico y los que se logren establecer sobre canales de llamada y drenes se respetaran.
	Suelo	Sellado del suelo en las etapas constructivas del proyecto con la afectación de 367.00 m^2 que soporta las infraestructuras de piso de concreto como compuertas de entrada y salida, carcamo de bombeo, bodegas, campamento y fosa séptica. Posible grado de erosión por viento y agua al dejar expuesto sin agua el espejo de agua de la granja, bordos y caminos durante la etapa de secado, afectación del drenaje vertical en sitios con construccion de concreto.

Preparación de los estanques, reservorio, bordos y canales de salida	Flora	No existe agente de cambio ya que el polígono del proyecto carece totalmente de este importante componente biológico y los que se logren establecer sobre canales de llamada y drenes se respetaran.
	Suelo	Sellado del suelo en las etapas constructivas del proyecto con la afectación de 367.00 m^2 que soporta las infraestructuras de piso de concreto como compuertas de entrada y salida, carcamo de bombeo, bodegas, campamento y fosa séptica. Posible grado de erosión por viento y agua al dejar expuesto sin agua el espejo de agua de la granja, bordos y caminos durante la etapa de secado, afectación del drenaje vertical en sitios con construccion de concreto.

Preparación de los estanques, reservorio, bordos y canales de salida	Flora	No existe agente de cambio ya que el polígono del proyecto carece totalmente de este importante componente biológico y los que se logren establecer sobre canales de llamada y drenes se respetaran.
	Suelo	Sellado del suelo en las etapas constructivas del proyecto con la afectación de 367.00 m^2 que soporta las infraestructuras de piso de concreto como compuertas de entrada y salida, carcamo de bombeo, bodegas, campamento y fosa séptica. Posible grado de erosión por viento y agua al dejar expuesto sin agua el espejo de agua de la granja, bordos y caminos durante la etapa de secado, afectación del drenaje vertical en sitios con construccion de concreto.

Preparación de los estanques, reservorio, bordos y canales de salida	Flora	No existe agente de cambio ya que el polígono del proyecto carece totalmente de este importante componente biológico y los que se logren establecer sobre canales de llamada y drenes se respetaran.
	Suelo	Sellado del suelo en las etapas constructivas del proyecto con la afectación de 367.00 m^2 que soporta las infraestructuras de piso de concreto como compuertas de entrada y salida, carcamo de bombeo, bodegas, campamento y fosa séptica. Posible grado de erosión por viento y agua al dejar expuesto sin agua el espejo de agua de la granja, bordos y caminos durante la etapa de secado, afectación del drenaje vertical en sitios con construccion de concreto.

Preparación de los estanques, reservorio, bordos y canales de salida	Flora	No existe agente de cambio ya que el polígono del proyecto carece totalmente de este importante componente biológico y los que se logren establecer sobre canales de llamada y drenes se respetaran.
	Suelo	Sellado del suelo en las etapas constructivas del proyecto con la afectación de 367.00 m^2 que soporta las infraestructuras de piso de concreto como compuertas de entrada y salida, carcamo de bombeo, bodegas, campamento y fosa séptica. Posible grado de erosión por viento y agua al dejar expuesto sin agua el espejo de agua de la granja, bordos y caminos durante la etapa de secado, afectación del drenaje vertical en sitios con construccion de concreto.

Preparación de los estanques, reservorio, bordos y canales de salida	Flora	No existe agente de cambio ya que el polígono del proyecto carece totalmente de este importante componente biológico y los que se logren establecer sobre canales de llamada y drenes se respetaran.
	Suelo	Sellado del suelo en las etapas constructivas del proyecto con la afectación de 367.00 m^2 que soporta las infraestructuras de piso de concreto como compuertas de entrada y salida, carcamo de bombeo, bodegas, campamento y fosa séptica. Posible grado de erosión por viento y agua al dejar expuesto sin agua el espejo de agua de la granja, bordos y caminos durante la etapa de secado, afectación del drenaje vertical en sitios con construccion de concreto.

Preparación de los estanques, reservorio, bordos y canales de salida	Flora	No existe agente de cambio ya que el polígono del proyecto carece totalmente de este importante componente biológico y los que se logren establecer sobre canales de llamada y drenes se respetaran.
	Suelo	Sellado del suelo en las etapas constructivas del proyecto con la afectación de 367.00 m^2 que soporta las infraestructuras de piso de concreto como compuertas de entrada y salida, carcamo de bombeo, bodegas, campamento y fosa séptica. Posible grado de erosión por viento y agua al dejar expuesto sin agua el espejo de agua de la granja, bordos y caminos durante la etapa de secado, afectación del drenaje vertical en sitios con construccion de concreto.

Preparación de los estanques, reservorio, bordos y canales de salida	Flora	No existe agente de cambio ya que el polígono del proyecto carece totalmente de este importante componente biológico y los que se logren establecer sobre canales de llamada y drenes se respetaran.
	Suelo	Sellado del suelo en las etapas constructivas del proyecto con la afectación de 367.00 m^2 que soporta las infraestructuras de piso de concreto como compuertas de entrada y salida, carcamo de bombeo, bodegas, campamento y fosa séptica. Posible grado de erosión por viento y agua al dejar expuesto sin agua el espejo de agua de la granja, bordos y caminos durante la etapa de secado, afectación del drenaje vertical en sitios con construccion de concreto.

Preparación de los estanques, reservorio, bordos y canales de salida	Flora	No existe agente de cambio ya que el polígono del proyecto carece totalmente de este importante componente biológico y los que se logren establecer sobre canales de llamada y drenes se respetaran.
	Suelo	Sellado del suelo en las etapas constructivas del proyecto con la afectación de 367.00 m^2 que soporta las infraestructuras de piso de concreto como compuertas de entrada y salida, carcamo de bombeo, bodegas, campamento y fosa séptica. Posible grado de erosión por viento y agua al dejar expuesto sin agua el espejo de agua de la granja, bordos y caminos durante la etapa de secado, afectación del drenaje vertical en sitios con construccion de concreto.

Preparación de los estanques, reservorio, bordos y canales de salida	Flora	No existe agente de cambio ya que el polígono del proyecto carece totalmente de este importante componente biológico y los que se logren establecer sobre canales de llamada y drenes se respetaran.
	Suelo	Sellado del suelo en las etapas constructivas del proyecto con la afectación de 367.00 m^2 que soporta las infraestructuras de piso de concreto como compuertas de entrada y salida, carcamo de bombeo, bodegas, campamento y fosa séptica. Posible grado de erosión por viento y agua al dejar expuesto sin agua el espejo de agua de la granja, bordos y caminos durante la etapa de secado, afectación del drenaje vertical en sitios con construccion de concreto.

Preparación de los estanques, reservorio, bordos y canales de salida	Flora	No existe agente de cambio ya que el polígono del proyecto carece totalmente de este importante componente biológico y los que se logren establecer sobre canales de llamada y drenes se respetaran.
	Suelo	Sellado del suelo en las etapas constructivas del proyecto con la afectación de 367.00 m^2 que soporta las infraestructuras de piso de concreto como compuertas de entrada y salida, carcamo de bombeo, bodegas, campamento y fosa séptica. Posible grado de erosión por viento y agua al dejar expuesto sin agua el espejo de agua de la granja, bordos y caminos durante la etapa de secado, afectación del drenaje vertical en sitios con construccion de concreto.

Preparación de los estanques, reservorio, bordos y canales de salida	Flora	No existe agente de cambio ya que el polígono del proyecto carece totalmente de este importante componente biológico y los que se logren establecer sobre canales de llamada y drenes se respetaran.
	Suelo	Sellado del suelo en las etapas constructivas del proyecto con la afectación de 367.00 m^2 que soporta las infraestructuras de piso de concreto como compuertas de entrada y salida, carcamo de bombeo, bodegas, campamento y fosa séptica. Posible grado de erosión por viento y agua al dejar expuesto sin agua el espejo de agua de la granja, bordos y caminos durante la etapa de secado, afectación del drenaje vertical en sitios con construccion de concreto.

Preparación de los estanques, reservorio, bordos y canales de salida	Flora	No existe agente de cambio ya que el polígono del proyecto carece totalmente de este importante componente biológico y los que se logren establecer sobre canales de llamada y drenes se respetaran.
	Suelo	Sellado del suelo en las etapas constructivas del proyecto con la afectación de 367.00 m^2 que soporta las infraestructuras de piso de concreto como compuertas de entrada y salida, carcamo de bombeo, bodegas, campamento y fosa séptica. Posible grado de erosión por viento y agua al dejar expuesto sin agua el espejo de agua de la granja, bordos y caminos durante la etapa de secado, afectación del drenaje vertical en sitios con construccion de concreto.

Preparación de los estanques, reservorio, bordos y canales de salida	Flora	No existe agente de cambio ya que el polígono del proyecto carece totalmente de este importante componente biológico y los que se logren establecer sobre canales de llamada y drenes se respetaran.
	Suelo	Sellado del suelo en las etapas constructivas del proyecto con la afectación de 367.00 m^2 que soporta las infraestructuras de piso de concreto como compuertas de entrada y salida, carcamo de bombeo, bodegas, campamento y fosa séptica. Posible grado de erosión por viento y agua al dejar expuesto sin agua el espejo de agua de la granja, bordos y caminos durante la etapa de secado, afectación del drenaje vertical en sitios con construccion de concreto.

Preparación de los estanques, reservorio, bordos y canales de salida	Flora	No existe agente de cambio ya que el polígono del proyecto carece totalmente de este importante componente biológico y los que se logren establecer sobre canales de llamada y drenes se respetaran.
	Suelo	Sellado del suelo en las etapas constructivas del proyecto con la afectación de 367.00 m^2 que soporta las infraestructuras de piso de concreto como compuertas de entrada y salida, carcamo de bombeo, bodegas, campamento y fosa séptica. Posible grado de erosión por viento y agua al dejar expuesto sin agua el espejo de agua de la granja, bordos y caminos durante la etapa de secado, afectación del drenaje vertical en sitios con construccion de concreto.

Preparación de los estanques, reservorio, bordos y canales de salida	Flora	No existe agente de cambio ya que el polígono del proyecto carece totalmente de este importante componente biológico y los que se logren establecer sobre canales de llamada y drenes se respetaran.
	Suelo	Sellado del suelo en las etapas constructivas del proyecto con la afectación de 367.00 m^2 que soporta las infraestructuras de piso de concreto como compuertas de entrada y salida, carcamo de bombeo, bodegas, campamento y fosa séptica. Posible grado de erosión por viento y agua al dejar expuesto sin agua el espejo de agua de la granja, bordos y caminos durante la etapa de secado, afectación del drenaje vertical en sitios con construccion de concreto.

Preparación de los estanques, reservorio, bordos y canales de salida	Flora	No existe agente de cambio ya que el polígono del proyecto carece totalmente de este importante componente biológico y los que se logren establecer sobre canales de llamada y drenes se respetaran.
	Suelo	Sellado del suelo en las etapas constructivas del proyecto con la afectación de 367.00 m^2 que soporta las infraestructuras de piso de concreto como compuertas de entrada y salida, carcamo de bombeo, bodegas, campamento y fosa séptica. Posible grado de erosión por viento y agua al dejar expuesto sin agua el espejo de agua de la granja, bordos y caminos durante la etapa de secado, afectación del drenaje vertical en sitios con construccion de concreto.

Preparación de los estanques, reservorio, bordos y canales de salida	Flora	No existe agente de cambio ya que el polígono del proyecto carece totalmente de este importante componente biológico y los que se logren establecer sobre canales de llamada y drenes se respetaran.
	Suelo	Sellado del suelo en las etapas constructivas del proyecto con la afectación de 367.00 m^2 que soporta las infraestructuras de piso de concreto como compuertas de entrada y salida, carcamo de bombeo, bodegas, campamento y fosa séptica. Posible grado de erosión por viento y agua al dejar expuesto sin agua el espejo de agua de la granja, bordos y caminos durante la etapa de secado, afectación del drenaje vertical en sitios con construccion de concreto.

Preparación de los estanques, reservorio, bordos y canales de salida	Flora	No existe agente de cambio ya que el polígono del proyecto carece totalmente de este importante componente biológico y los que se logren establecer sobre canales de llamada y drenes se respetaran.
	Suelo	Sellado del suelo en las etapas constructivas del proyecto con la afectación de 367.00 m^2 que soporta las infraestructuras de piso de concreto como compuertas de entrada y salida, carcamo de bombeo, bodegas, campamento y fosa séptica. Posible grado de erosión por viento y agua al dejar expuesto sin agua el espejo de agua de la granja, bordos y caminos durante la etapa de secado, afectación del drenaje vertical en sitios con construccion de concreto.

Preparación de los estanques, reservorio, bordos y canales de salida	Flora	No existe agente de cambio ya que el polígono del proyecto carece totalmente de este importante componente biológico y los que se logren establecer sobre canales de llamada y drenes se respetaran.
	Suelo	Sellado del suelo en las etapas constructivas del proyecto con la afectación de 367.00 m^2 que soporta las infraestructuras de piso de concreto como compuertas de entrada y salida, carcamo de bombeo, bodegas, campamento y fosa séptica. Posible grado de erosión por viento y agua al dejar expuesto sin agua el espejo de agua de la granja, bordos y caminos durante la etapa de secado, afectación del drenaje vertical en sitios con construccion de concreto.

Preparación de los estanques, reservorio, bordos y canales de salida	Flora	No existe agente de cambio ya que el polígono del proyecto carece totalmente de este importante componente biológico y los que se logren establecer sobre canales de llamada y drenes se respetaran.
	Suelo	Sellado del suelo en las etapas constructivas del proyecto con la afectación de 367.00 m^2 que soporta las infraestructuras de piso de concreto como compuertas de entrada y salida, carcamo de bombeo, bodegas, campamento y fosa séptica. Posible grado de erosión por viento y agua al dejar expuesto sin agua el espejo de agua de la granja, bordos y caminos durante la etapa de secado, afectación del drenaje vertical en sitios con construccion de concreto.

Preparación de los estanques, reservorio, bordos y canales de salida	Flora	No existe agente de cambio ya que el polígono del proyecto carece totalmente de este importante componente biológico y los que se logren establecer sobre canales de llamada y drenes se respetaran.
	Suelo	Sellado del suelo en las etapas constructivas del proyecto con la afectación de 367.00 m^2 que soporta las infraestructuras de piso de concreto como compuertas de entrada y salida, carcamo de bombeo, bodegas, campamento y fosa séptica. Posible grado de erosión por viento y agua al dejar expuesto sin agua el espejo de agua de la granja, bordos y caminos durante la etapa de secado, afectación del drenaje vertical en sitios con construccion de concreto.

Preparación de los estanques, reservorio, bordos y canales de salida	Flora	No existe agente de cambio ya que el polígono del proyecto carece totalmente de este importante componente biológico y los que se logren establecer sobre canales de llamada y drenes se respetaran.
	Suelo	Sellado del suelo en las etapas constructivas del proyecto con la afectación de 367.00 m^2 que soporta las infraestructuras de piso de concreto como compuertas de entrada y salida, carcamo de bombeo, bodegas, campamento y fosa séptica. Posible grado de erosión por viento y agua al dejar expuesto sin agua el espejo de agua de la granja, bordos y caminos durante la etapa de secado, afectación del drenaje vertical en sitios con construccion de concreto.

Preparación de los estanques, reservorio, bordos y canales de salida	Flora	No existe agente de cambio ya que el polígono del proyecto carece totalmente de este importante componente biológico y los que se logren establecer sobre canales de llamada y drenes se respetaran.
	Suelo	Sellado del suelo en las etapas constructivas del proyecto con la afectación de 367.00 m^2 que soporta las infraestructuras de piso de concreto como compuertas de entrada y salida, carcamo de bombeo, bodegas, campamento y fosa séptica. Posible grado de erosión por viento y agua al dejar expuesto sin agua el espejo de agua de la granja, bordos y caminos durante la etapa de secado, afectación del drenaje vertical en sitios con construccion de concreto.

Preparación de los estanques, reservorio, bordos y canales de salida	Flora	No existe agente de cambio ya que el polígono del proyecto carece totalmente de este importante componente biológico y los que se logren establecer sobre canales de llamada y drenes se respetaran.
	Suelo	Sellado del suelo en las etapas constructivas del proyecto con la afectación de 367.00 m^2 que soporta las infraestructuras de piso de concreto como compuertas de entrada y salida, carcamo de bombeo, bodegas, campamento y fosa séptica. Posible grado de erosión por viento y agua al dejar expuesto sin agua el espejo de agua de la granja, bordos y caminos durante la etapa de secado, afectación del drenaje vertical en sitios con construccion de concreto.

Preparación de los estanques, reservorio, bordos y canales de salida	Flora	No existe agente de cambio ya que el polígono del proyecto carece totalmente de este importante componente biológico y los que se logren establecer sobre canales de llamada y drenes se respetaran.
	Suelo	Sellado del suelo en las etapas constructivas del proyecto con la afectación de 367.00 m^2 que soporta las infraestructuras de piso de concreto como compuertas de entrada y salida, carcamo de bombeo, bodegas, campamento y fosa séptica. Posible grado de erosión por viento y agua al dejar expuesto sin agua el espejo de agua de la granja, bordos y caminos durante la etapa de secado, afectación del drenaje vertical en sitios con construccion de concreto.

Preparación de los estanques, reservorio, bordos y canales de salida	Flora	No existe agente de cambio ya que el polígono del proyecto carece totalmente de este importante componente biológico y los que se logren establecer sobre canales de llamada y drenes se respetaran.
	Suelo	Sellado del suelo en las etapas constructivas del proyecto con la afectación de 367.00 m^2 que soporta las infraestructuras de piso de concreto como compuertas de entrada y salida, carcamo de bombeo, bodegas, campamento y fosa séptica. Posible grado de erosión por viento y agua al dejar expuesto sin agua el espejo de agua de la granja, bordos y caminos durante la etapa de secado, afectación del drenaje vertical en sitios con construccion de concreto.

Preparación de los estanques, reservorio, bordos y canales de salida	Flora	No existe agente de cambio ya que el polígono del proyecto carece totalmente de este importante componente biológico y los que se logren establecer sobre canales de llamada y drenes se respetaran.
	Suelo	Sellado del suelo en las etapas constructivas del proyecto con la afectación de 367.00 m^2 que soporta las infraestructuras de piso de concreto como compuertas de entrada y salida, carcamo de bombeo, bodegas, campamento y fosa séptica. Posible grado de erosión por viento y agua al dejar expuesto sin agua el espejo de agua de la granja, bordos y caminos durante la etapa de secado, afectación del drenaje vertical en sitios con construccion de concreto.

Preparación de los estanques, reservorio, bordos y canales de salida	Flora	No existe agente de cambio ya que el polígono del proyecto carece totalmente de este importante componente biológico y los que se logren establecer sobre canales de llamada y drenes se respetaran.
	Suelo	Sellado del suelo en las etapas constructivas del proyecto con la afectación de 367.00 m^2 que soporta las infraestructuras de piso de concreto como compuertas de entrada y salida, carcamo de bombeo, bodegas, campamento y fosa séptica. Posible grado de erosión por viento y agua al dejar expuesto sin agua el espejo de agua de la granja, bordos y caminos durante la etapa de secado, afectación del drenaje vertical en sitios con construccion de concreto.

Preparación de los estanques, reservorio, bordos y canales de salida	Flora	No existe agente de cambio ya que el polígono del proyecto carece totalmente de este importante componente biológico y los que se logren establecer sobre canales de llamada y drenes se respetaran.
	Suelo	Sellado del suelo en las etapas constructivas del proyecto con la afectación de 367.00 m^2 que soporta las infraestructuras de piso de concreto como compuertas de entrada y salida, carcamo de bombeo, bodegas, campamento y fosa séptica. Posible grado de erosión por viento y agua al dejar expuesto sin agua el espejo de agua de la granja, bordos y caminos durante la etapa de secado, afectación del drenaje vertical en sitios con construccion de concreto.

Preparación de los estanques, reservorio, bordos y canales de salida	Flora	No existe agente de cambio ya que el polígono del proyecto carece totalmente de este importante componente biológico y los que se logren establecer sobre canales de llamada y drenes se respetaran.
	Suelo	Sellado del suelo en las etapas constructivas del proyecto con la afectación de 367.00 m^2 que soporta las infraestructuras de piso de concreto como compuertas de entrada y salida, carcamo de bombeo, bodegas, campamento y fosa séptica. Posible grado de erosión por viento y agua al dejar expuesto sin agua el espejo de agua de la granja, bordos y caminos durante la etapa de secado, afectación del drenaje vertical en sitios con construccion de concreto.

Preparación de los estanques, reservorio, bordos y canales de salida	Flora	No existe agente de cambio ya que el polígono del proyecto carece totalmente de este importante componente biológico y los que se logren establecer sobre canales de llamada y drenes se respetaran.
	Suelo	Sellado del suelo en las etapas constructivas del proyecto con la afectación de 367.00 m^2 que soporta las infraestructuras de piso de concreto como compuertas de entrada y salida, carcamo de bombeo, bodegas, campamento y fosa séptica. Posible grado de erosión por viento y agua al dejar expuesto sin agua el espejo de agua de la granja, bordos y caminos durante la etapa de secado, afectación del drenaje vertical en sitios con construccion de concreto.

Preparación de los estanques, reservorio, bordos y canales de salida	Flora	No existe agente de cambio ya que el polígono del proyecto carece totalmente de este importante componente biológico y los que se logren establecer sobre canales de llamada y drenes se respetaran.
	Suelo	Sellado del suelo en las etapas constructivas del proyecto con la afectación de 367.00 m^2 que soporta las infraestructuras de piso de concreto como compuertas de entrada y salida, carcamo de bombeo, bodegas, campamento y fosa séptica. Posible grado de erosión por viento y agua al dejar expuesto sin agua el espejo de agua de la granja, bordos y caminos durante la etapa de secado, afectación del drenaje vertical en sitios con construccion de concreto.

Preparación de los estanques, reservorio, bordos y canales de salida	Flora	No existe agente de cambio ya que el polígono del proyecto carece totalmente de este importante componente biológico y los que se logren establecer sobre canales de llamada y drenes se respetaran.
	Suelo	Sellado del suelo en las etapas constructivas del proyecto con la afectación de 367.00 m^2 que soporta las infraestructuras de piso de concreto como compuertas de entrada y salida, carcamo de bombeo, bodegas, campamento y fosa séptica. Posible grado de erosión por viento y agua al dejar expuesto sin agua el espejo de agua de la granja, bordos y caminos durante la etapa de secado, afectación del drenaje vertical en sitios con construccion de concreto.

Preparación de los estanques, reservorio, bordos y canales de salida	Flora	No existe agente de cambio ya que el polígono del proyecto carece totalmente de este importante componente biológico y los que se logren establecer sobre canales de llamada y drenes se respetaran.
	Suelo	Sellado del suelo en las etapas constructivas del proyecto con la afectación de 367.00 m^2 que soporta las infraestructuras de piso de concreto como compuertas de entrada y salida, carcamo de bombeo, bodegas, campamento y fosa séptica. Posible grado de erosión por viento y agua al dejar expuesto sin agua el espejo de agua de la granja, bordos y caminos durante la etapa de secado, afectación del drenaje vertical en sitios con construccion de concreto.

Preparación de los estanques, reservorio, bordos y canales de salida	Flora	No existe agente de cambio ya que el polígono del proyecto carece totalmente de este importante componente biológico y los que se logren establecer sobre canales de llamada y drenes se respetaran.
	Suelo	Sellado del suelo en las etapas constructivas del proyecto con la afectación de 367.00 m^2 que soporta las infraestructuras de piso de concreto como compuertas de entrada y salida, carcamo de bombeo, bodegas, campamento y fosa séptica. Posible grado de erosión por viento y agua al dejar expuesto sin agua el espejo de agua de la granja, bordos y caminos durante la etapa de secado, afectación del drenaje vertical en sitios con construccion de concreto.

Preparación de los estanques, reservorio, bordos y canales de salida	Flora	No existe agente de cambio ya que el polígono del proyecto carece totalmente de este importante componente biológico y los que se logren establecer sobre canales de llamada y drenes se respetaran.
	Suelo	Sellado del suelo en las etapas constructivas del proyecto con la afectación de 367.00 m^2 que soporta las infraestructuras de piso de concreto como compuertas de entrada y salida, carcamo de bombeo, bodegas, campamento y fosa séptica. Posible grado de erosión por viento y agua al dejar expuesto sin agua el espejo de agua de la granja, bordos y caminos durante la etapa de secado, afectación del drenaje vertical en sitios con construccion de concreto.

Preparación de los estanques, reservorio, bordos y canales de salida	Flora	No existe agente de cambio ya que el polígono del proyecto carece totalmente de este importante componente biológico y los que se logren establecer sobre canales de llamada y drenes se respetaran.
	Suelo	Sellado del suelo en las etapas constructivas del proyecto con la afectación de 367.00 m^2 que soporta las infraestructuras de piso de concreto como compuertas de entrada y salida, carcamo de bombeo, bodegas, campamento y fosa séptica. Posible grado de erosión por viento y agua al dejar expuesto sin agua el espejo de agua de la granja, bordos y caminos durante la etapa de secado, afectación del drenaje vertical en sitios con construccion de concreto.

Preparación de los estanques, reservorio, bordos y canales de salida	Flora	No existe agente de cambio ya que el polígono del proyecto carece totalmente de este importante componente biológico y los que se logren establecer sobre canales de llamada y drenes se respetaran.
	Suelo	Sellado del suelo en las etapas constructivas del proyecto con la afectación de 367.00 m^2 que soporta las infraestructuras de piso de concreto como compuertas de entrada y salida, carcamo de bombeo, bodegas, campamento y fosa séptica. Posible grado de erosión por viento y agua al dejar expuesto sin agua el espejo de agua de la granja, bordos y caminos durante la etapa de secado, afectación del drenaje vertical en sitios con construccion de concreto.

Preparación de los estanques, reservorio, bordos y canales de salida	Flora	No existe agente de cambio ya que el polígono del proyecto carece totalmente de este importante componente biológico y los que se logren establecer sobre canales de llamada y drenes se respetaran.
	Suelo	Sellado del suelo en las etapas constructivas del proyecto con la afectación de 367.00 m^2 que soporta las infraestructuras de piso de concreto como compuertas de entrada y salida, carcamo de bombeo, bodegas, campamento y fosa séptica. Posible grado de erosión por viento y agua al dejar expuesto sin agua el espejo de agua de la granja, bordos y caminos durante la etapa de secado, afectación del drenaje vertical en sitios con construccion de concreto.

Preparación de los estanques, reservorio, bordos y canales de salida	Flora	No existe agente de cambio ya que el polígono del proyecto carece totalmente de este importante componente biológico y los que se logren establecer sobre canales de llamada y drenes se respetaran.
	Suelo	Sellado del suelo en las etapas constructivas del proyecto con la afectación de 367.00 m^2 que soporta las infraestructuras de piso de concreto como compuertas de entrada y salida, carcamo de bombeo, bodegas, campamento y fosa séptica. Posible grado de erosión por viento y agua al dejar expuesto sin agua el espejo de agua de la granja, bordos y caminos durante la etapa de secado, afectación del drenaje vertical en sitios con construccion de concreto.

Preparación de los estanques, reservorio, bordos y canales de salida	Flora	No existe agente de cambio ya que el polígono del proyecto carece totalmente de este importante componente biológico y los que se logren establecer sobre canales de llamada y drenes se respetaran.
	Suelo	Sellado del suelo en las etapas constructivas del proyecto con la afectación de 367.00 m^2 que soporta las infraestructuras de piso de concreto como compuertas de entrada y salida, carcamo de bombeo, bodegas, campamento y fosa séptica. Posible grado de erosión por viento y agua al dejar expuesto sin agua el espejo de agua de la granja, bordos y caminos durante la etapa de secado, afectación del drenaje vertical en sitios con construccion de concreto.

Preparación de los estanques, reservorio, bordos y canales de salida	Flora	No existe agente de cambio ya que el polígono del proyecto carece totalmente de este importante componente biológico y los que se logren establecer sobre canales de llamada y drenes se respetaran.
	Suelo	Sellado del suelo en las etapas constructivas del proyecto con la afectación de 367.00 m^2 que soporta las infraestructuras de piso de concreto como compuertas de entrada y salida, carcamo de bombeo, bodegas, campamento y fosa séptica. Posible grado de erosión por viento y agua al dejar expuesto sin agua el espejo de agua de la granja, bordos y caminos durante la etapa de secado, afectación del drenaje vertical en sitios con construccion de concreto.

Preparación de los estanques, reservorio, bordos y canales de salida	Flora	No existe agente de cambio ya que el polígono del proyecto carece totalmente de este importante componente biológico y los que se logren establecer sobre canales de llamada y drenes se respetaran.
	Suelo	Sellado del suelo en las etapas constructivas del proyecto con la afectación de 367.00 m^2 que soporta las infraestructuras de piso de concreto como compuertas de entrada y salida, carcamo de bombeo, bodegas, campamento y fosa séptica. Posible grado de erosión por viento y agua al dejar expuesto sin agua el espejo de agua de la granja, bordos y caminos durante la etapa de secado, afectación del drenaje vertical en sitios con construccion de concreto.

Preparación de los estanques, reservorio, bordos y canales de salida	Flora	No existe agente de cambio ya que el polígono del proyecto carece totalmente de este importante componente biológico y los que se logren establecer sobre canales de llamada y drenes se respetaran.
	Suelo	Sellado del suelo en las etapas constructivas del proyecto con la afectación de 367.00 m^2 que soporta las infraestructuras de piso de concreto como compuertas de entrada y salida, carcamo de bombeo, bodegas, campamento y fosa séptica. Posible grado de erosión por viento y agua al dejar expuesto sin agua el espejo de agua de la granja, bordos y caminos durante la etapa de secado, afectación del drenaje vertical en sitios con construccion de concreto.

Preparación de los estanques, reservorio, bordos y canales de salida	Flora	No existe agente de cambio ya que el polígono del proyecto carece totalmente de este importante componente biológico y los que se logren establecer sobre canales de llamada y drenes se respetaran.
	Suelo	Sellado del suelo en las etapas constructivas del proyecto con la afectación de 367.00 m^2 que soporta las infraestructuras de piso de concreto como compuertas de entrada y salida, carcamo de bombeo, bodegas, campamento y fosa séptica. Posible grado de erosión por viento y agua al dejar expuesto sin agua el espejo de agua de la granja, bordos y caminos durante la etapa de secado, afectación del drenaje vertical en sitios con construccion de concreto.

Preparación de los estanques, reservorio, bordos y canales de salida	Flora	No existe agente de cambio ya que el polígono del proyecto carece totalmente de este importante componente biológico y los que se logren establecer sobre canales de llamada y drenes se respetaran.
	Suelo	Sellado del suelo en las etapas constructivas del proyecto con la afectación de 367.00 m^2 que soporta las infraestructuras de piso de concreto como compuertas de entrada y salida, carcamo de bombeo, bodegas, campamento y fosa séptica. Posible grado de erosión por viento y agua al dejar expuesto sin agua el espejo de agua de la granja, bordos y caminos durante la etapa de secado, afectación del drenaje vertical en sitios con construccion de concreto.

Preparación de los estanques, reservorio, bordos y canales de salida	Flora	No existe agente de cambio ya que el polígono del proyecto carece totalmente de este importante componente biológico y los que se logren establecer sobre canales de llamada y drenes se respetaran.
	Suelo	Sellado del suelo en las etapas constructivas del proyecto con la afectación de 367.00 m^2 que soporta las infraestructuras de piso de concreto como compuertas de entrada y salida, carcamo de bombeo, bodegas, campamento y fosa séptica. Posible grado de erosión por viento y agua al dejar expuesto sin agua el espejo de agua de la granja, bordos y caminos durante la etapa de secado, afectación del drenaje vertical en sitios con construccion de concreto.

Preparación de los estanques, reservorio, bordos y canales de salida	Flora	No existe agente de cambio ya que el polígono del proyecto carece totalmente de este importante componente biológico y los que se logren establecer sobre canales de llamada y drenes se respetaran.
	Suelo	Sellado del suelo en las etapas constructivas del proyecto con la afectación de 367.00 m^2 que soporta las infraestructuras de piso de concreto como compuertas de entrada y salida, carcamo de bombeo, bodegas, campamento y fosa séptica. Posible grado de erosión por viento y agua al dejar expuesto sin agua el espejo de agua de la granja, bordos y caminos durante la etapa de secado, afectación del drenaje vertical en sitios con construccion de concreto.

Preparación de los estanques, reservorio, bordos y canales de salida	Flora	No existe agente de cambio ya que el polígono del proyecto carece totalmente de este importante componente biológico y los que se logren establecer sobre canales de llamada y drenes se respetaran.
	Suelo	Sellado del suelo en las etapas constructivas del proyecto con la afectación de 367.00 m^2 que soporta las infraestructuras de piso de concreto como compuertas de entrada y salida, carcamo de bombeo, bodegas, campamento y fosa séptica. Posible grado de erosión por viento y agua al dejar expuesto sin agua el espejo de agua de la granja, bordos y caminos durante la etapa de secado, afectación del drenaje vertical en sitios con construccion de concreto.

Preparación de los estanques, reservorio, bordos y canales de salida	Flora	No existe agente de cambio ya que el polígono del proyecto carece totalmente de este importante componente biológico y los que se logren establecer sobre canales de llamada y drenes se respetaran.
	Suelo	Sellado del suelo en las etapas constructivas del proyecto con la afectación de 367.00 m^2 que soporta las infraestructuras de piso de concreto como compuertas de entrada y salida, carcamo de bombeo, bodegas, campamento y fosa séptica. Posible grado de erosión por viento y agua al dejar expuesto sin agua el espejo de agua de la granja, bordos y caminos durante la etapa de secado, afectación del drenaje vertical en sitios con construccion de concreto.

Preparación de los estanques, reservorio, bordos y canales de salida	Flora	No existe agente de cambio ya que el polígono del proyecto carece totalmente de este importante componente biológico y los que se logren establecer sobre canales de llamada y drenes se respetaran.
	Suelo	Sellado del suelo en las etapas constructivas del proyecto con la afectación de 367.00 m^2 que soporta las infraestructuras de piso de concreto como compuertas de entrada y salida, carcamo de bombeo, bodegas, campamento y fosa séptica. Posible grado de erosión por viento y agua al dejar expuesto sin agua el espejo de agua de la granja, bordos y caminos durante la etapa de secado, afectación del drenaje vertical en sitios con construccion de concreto.

Preparación de los estanques, reservorio, bordos y canales de salida	Flora	No existe agente de cambio ya que el polígono del proyecto carece totalmente de este importante componente biológico y los que se logren establecer sobre canales de llamada y drenes se respetaran.
	Suelo	Sellado del suelo en las etapas constructivas del proyecto con la afectación de 367.00 m^2 que soporta las infraestructuras de piso de concreto como compuertas de entrada y salida, carcamo de bombeo, bodegas, campamento y fosa séptica. Posible grado de erosión por viento y agua al dejar expuesto sin agua el espejo de agua de la granja, bordos y caminos durante la etapa de secado, afectación del drenaje vertical en sitios con construccion de concreto.

Preparación de los estanques, reservorio, bordos y canales de salida	Flora	No existe agente de cambio ya que el polígono del proyecto carece totalmente de este importante componente biológico y los que se logren establecer sobre canales de llamada y drenes se respetaran.
	Suelo	Sellado del suelo en las etapas constructivas del proyecto con la afectación de 367.00 m^2 que soporta las infraestructuras de piso de concreto como compuertas de entrada y salida, carcamo de bombeo, bodegas, campamento y fosa séptica. Posible grado de erosión por viento y agua al dejar expuesto sin agua el espejo de agua de la granja, bordos y caminos durante la etapa de secado, afectación del drenaje vertical en sitios con construccion de concreto.

Preparación de los estanques, reservorio, bordos y canales de salida	Flora	No existe agente de cambio ya que el polígono del proyecto carece totalmente de este importante componente biológico y los que se logren establecer sobre canales de llamada y drenes se respetaran.
	Suelo	Sellado del suelo en las etapas constructivas del proyecto con la afectación de 367.00 m^2 que soporta las infraestructuras de piso de concreto como compuertas de entrada y salida, carcamo de bombeo, bodegas, campamento y fosa séptica. Posible grado de erosión por viento y agua al dejar expuesto sin agua el espejo de agua de la granja, bordos y caminos durante la etapa de secado, afectación del drenaje vertical en sitios con construccion de concreto.

Preparación de los estanques, reservorio, bordos y canales de salida	Flora	No existe agente de cambio ya que el polígono del proyecto carece totalmente de este importante componente biológico y los que se logren establecer sobre canales de llamada y drenes se respetaran.
	Suelo	Sellado del suelo en las etapas constructivas del proyecto con la afectación de 367.00 m^2 que soporta las infraestructuras de piso de concreto como compuertas de entrada y salida, carcamo de bombeo, bodegas, campamento y fosa séptica. Posible grado de erosión por viento y agua al dejar expuesto sin agua el espejo de agua de la granja, bordos y caminos durante la etapa de secado, afectación del drenaje vertical en sitios con construccion de concreto.

Preparación de los estanques, reservorio, bordos y canales de salida	Flora	No existe agente de cambio ya que el polígono del proyecto carece totalmente de este importante componente biológico y los que se logren establecer sobre canales de llamada y drenes se respetaran.
	Suelo	Sellado del suelo en las etapas constructivas del proyecto con la afectación de 367.00 m^2 que soporta las infraestructuras de piso de concreto como compuertas de entrada y salida, carcamo de bombeo, bodegas, campamento y fosa séptica. Posible grado de erosión por viento y agua al dejar expuesto sin agua el espejo de agua de la granja, bordos y caminos durante la etapa de secado, afectación del drenaje vertical en sitios con construccion de concreto.

Preparación de los estanques, reservorio, bordos y canales de salida	Flora	No existe agente de cambio ya que el polígono del proyecto carece totalmente de este importante componente biológico y los que se logren establecer sobre canales de llamada y drenes se respetaran.
	Suelo	Sellado del suelo en las etapas constructivas del proyecto con la afectación de 367.00 m^2 que soporta las infraestructuras de piso de concreto como compuertas de entrada y salida, carcamo de bombeo, bodegas, campamento y fosa séptica. Posible grado de erosión por viento y agua al dejar expuesto sin agua el espejo de agua de la granja, bordos y caminos durante la etapa de secado, afectación del drenaje vertical en sitios con construccion de concreto.

Preparación de los estanques, reservorio, bordos y canales de salida	Flora	No existe agente de cambio ya que el polígono del proyecto carece totalmente de este importante componente biológico y los que se logren establecer sobre canales de llamada y drenes se respetaran.
	Suelo	Sellado del suelo en las etapas constructivas del proyecto con la afectación de 367.00 m^2 que soporta las infraestructuras de piso de concreto como compuertas de entrada y salida, carcamo de bombeo, bodegas, campamento y fosa séptica. Posible grado de erosión por viento y agua al dejar expuesto sin agua el espejo de agua de la granja, bordos y caminos durante la etapa de secado, afectación del drenaje vertical en sitios con construccion de concreto.

Preparación de los estanques, reservorio, bordos y canales de salida	Flora	No existe agente de cambio ya que el polígono del proyecto carece totalmente de este importante componente biológico y los que se logren establecer sobre canales de llamada y drenes se respetaran.
	Suelo	Sellado del suelo en las etapas constructivas del proyecto con la afectación de 367.00 m^2 que soporta las infraestructuras de piso de concreto como compuertas de entrada y salida, carcamo de bombeo, bodegas, campamento y fosa séptica. Posible grado de erosión por viento y agua al dejar expuesto sin agua el espejo de agua de la granja, bordos y caminos durante la etapa de secado, afectación del drenaje vertical en sitios con construccion de concreto.

Preparación de los estanques, reservorio, bordos y canales de salida	Flora	No existe agente de cambio ya que el polígono del proyecto carece totalmente de este importante componente biológico y los que se logren establecer sobre canales de llamada y drenes se respetaran.
	Suelo	Sellado del suelo en las etapas constructivas del proyecto con la afectación de 367.00 m^2 que soporta las infraestructuras de piso de concreto como compuertas de entrada y salida, carcamo de bombeo, bodegas, campamento y fosa séptica. Posible grado de erosión por viento y agua al dejar expuesto sin agua el espejo de agua de la granja, bordos y caminos durante la etapa de secado, afectación del drenaje vertical en sitios con construccion de concreto.

Preparación de los estanques, reservorio, bordos y canales de salida	Flora	No existe agente de cambio ya que el polígono del proyecto carece totalmente de este importante componente biológico y los que se logren establecer sobre canales de llamada y drenes se respetaran.
	Suelo	Sellado del suelo en las etapas constructivas del proyecto con la afectación de 367.00 m^2 que soporta las infraestructuras de piso de concreto como compuertas de entrada y salida, carcamo de bombeo, bodegas, campamento y fosa séptica. Posible grado de erosión por viento y agua al dejar expuesto sin agua el espejo de agua de la granja, bordos y caminos durante la etapa de secado, afectación del drenaje vertical en sitios con construccion de concreto.

Preparación de los estanques, reservorio, bordos y canales de salida	Flora	No existe agente de cambio ya que el polígono del proyecto carece totalmente de este importante componente biológico y los que se logren establecer sobre canales de llamada y drenes se respetaran.
	Suelo	Sellado del suelo en las etapas constructivas del proyecto con la afectación de 367.00 m^2 que soporta las infraestructuras de piso de concreto como compuertas de entrada y salida, carcamo de bombeo, bodegas, campamento y fosa séptica. Posible grado de erosión por viento y agua al dejar expuesto sin agua el espejo de agua de la granja, bordos y caminos durante la etapa de secado, afectación del drenaje vertical en sitios con construccion de concreto.

Preparación de los estanques, reservorio, bordos y canales de salida	Flora	No existe agente de cambio ya que el polígono del proyecto carece totalmente de este importante componente biológico y los que se logren establecer sobre canales de llamada y drenes se respetaran.
	Suelo	Sellado del suelo en las etapas constructivas del proyecto con la afectación de 367.00 m^2 que soporta las infraestructuras de piso de concreto como compuertas de entrada y salida, carcamo de bombeo, bodegas, campamento y fosa séptica. Posible grado de erosión por viento y agua al dejar expuesto sin agua el espejo de agua de la granja, bordos y caminos durante la etapa de secado, afectación del drenaje vertical en sitios con construccion de concreto.

Preparación de los estanques, reservorio, bordos y canales de salida	Flora	No existe agente de cambio ya que el polígono del proyecto carece totalmente de este importante componente biológico y los que se logren establecer sobre canales de llamada y drenes se respetaran.
	Suelo	Sellado del suelo en las etapas constructivas del proyecto con la afectación de 367.00 m^2 que soporta las infraestructuras de piso de concreto como compuertas de entrada y salida, carcamo de bombeo, bodegas, campamento y fosa séptica. Posible grado de erosión por viento y agua al dejar expuesto sin agua el espejo de agua de la granja, bordos y caminos durante la etapa de secado, afectación del drenaje vertical en sitios con construccion de concreto.

Preparación de los estanques, reservorio, bordos y canales de salida	Flora	No existe agente de cambio ya que el polígono del proyecto carece totalmente de este importante componente biológico y los que se logren establecer sobre canales de llamada y drenes se respetaran.
	Suelo	Sellado del suelo en las etapas constructivas del proyecto con la afectación de 367.00 m^2 que soporta las infraestructuras de piso de concreto como compuertas de entrada y salida, carcamo de bombeo, bodegas, campamento y fosa séptica. Posible grado de erosión por viento y agua al dejar expuesto sin agua el espejo de agua de la granja, bordos y caminos durante la etapa de secado, afectación del drenaje vertical en sitios con construccion de concreto.

Preparación de los estanques, reservorio, bordos y canales de salida	Flora	No existe agente de cambio ya que el polígono del proyecto carece totalmente de este importante componente biológico y los que se logren establecer sobre canales de llamada y drenes se respetaran.
	Suelo	Sellado del suelo en las etapas constructivas del proyecto con la afectación de 367.00 m^2 que soporta las infraestructuras de piso de concreto como compuertas de entrada y salida, carcamo de bombeo, bodegas, campamento y fosa séptica. Posible grado de erosión por viento y agua al dejar expuesto sin agua el espejo de agua de la granja, bordos y caminos durante la etapa de secado, afectación del drenaje vertical en sitios con construccion de concreto.

Preparación de los estanques, reservorio, bordos y canales de salida	Flora	No existe agente de cambio ya que el polígono del proyecto carece totalmente de este importante componente biológico y los que se logren establecer sobre canales de llamada y drenes se respetaran.
	Suelo	Sellado del suelo en las etapas constructivas del proyecto con la afectación de 367.00 m^2 que soporta las infraestructuras de piso de concreto como compuertas de entrada y salida, carcamo de bombeo, bodegas, campamento y fosa séptica. Posible grado de erosión por viento y agua al dejar expuesto sin agua el espejo de agua de la granja, bordos y caminos durante la etapa de secado, afectación del drenaje vertical en sitios con construccion de concreto.

Preparación de los estanques, reservorio, bordos y canales de salida	Flora	No existe agente de cambio ya que el polígono del proyecto carece totalmente de este importante componente biológico y los que se logren establecer sobre canales de llamada y drenes se respetaran.
	Suelo	Sellado del suelo en las etapas constructivas del proyecto con la afectación de 367.00 m^2 que soporta las infraestructuras de piso de concreto como compuertas de entrada y salida, carcamo de bombeo, bodegas, campamento y fosa séptica. Posible grado de erosión por viento y agua al dejar expuesto sin agua el espejo de agua de la granja, bordos y caminos durante la etapa de secado, afectación del drenaje vertical en sitios con construccion de concreto.

Preparación de los estanques, reservorio, bordos y canales de salida	Flora	No existe agente de cambio ya que el polígono del proyecto carece totalmente de este importante componente biológico y los que se logren establecer sobre canales de llamada y drenes se respetaran.
	Suelo	Sellado del suelo en las etapas constructivas del proyecto con la afectación de 367.00 m^2 que soporta las infraestructuras de piso de concreto como compuertas de entrada y salida, carcamo de bombeo, bodegas, campamento y fosa séptica. Posible grado de erosión por viento y agua al dejar expuesto sin agua el espejo de agua de la granja, bordos y caminos durante la etapa de secado, afectación del drenaje vertical en sitios con construccion de concreto.

Preparación de los estanques, reservorio, bordos y canales de salida	Flora	No existe agente de cambio ya que el polígono del proyecto carece totalmente de este importante componente biológico y los que se logren establecer sobre canales de llamada y drenes se respetaran.
	Suelo	Sellado del suelo en las etapas constructivas del proyecto con la afectación de 367.00 m^2 que soporta las infraestructuras de piso de concreto como compuertas de entrada y salida, carcamo de bombeo, bodegas, campamento y fosa séptica. Posible grado de erosión por viento y agua al dejar expuesto sin agua el espejo de agua de la granja, bordos y caminos durante la etapa de secado, afectación del drenaje vertical en sitios con construccion de concreto.

Preparación de los estanques, reservorio, bordos y canales de salida	Flora	No existe agente de cambio ya que el polígono del proyecto carece totalmente de este importante componente biológico y los que se logren establecer sobre canales de llamada y drenes se respetaran.
	Suelo	Sellado del suelo en las etapas constructivas del proyecto con la afectación de 367.00 m^2 que soporta las infraestructuras de piso de concreto como compuertas de entrada y salida, carcamo de bombeo, bodegas, campamento y fosa séptica. Posible grado de erosión por viento y agua al dejar expuesto sin agua el espejo de agua de la granja, bordos y caminos durante la etapa de secado, afectación del drenaje vertical en sitios con construccion de concreto.

Preparación de los estanques, reservorio, bordos y canales de salida	Flora	No existe agente de cambio ya que el polígono del proyecto carece totalmente de este importante componente biológico y los que se logren establecer sobre canales de llamada y drenes se respetaran.
	Suelo	Sellado del suelo en las etapas constructivas del proyecto con la afectación de 367.00 m^2 que soporta las infraestructuras de piso de concreto como compuertas de entrada y salida, carcamo de bombeo, bodegas, campamento y fosa séptica. Posible grado de erosión por viento y agua al dejar expuesto sin agua el espejo de agua de la granja, bordos y caminos durante la etapa de secado, afectación del drenaje vertical en sitios con construccion de concreto.

Preparación de los estanques, reservorio, bordos y canales de salida	Flora	No existe agente de cambio ya que el polígono del proyecto carece totalmente de este importante componente biológico y los que se logren establecer sobre canales de llamada y drenes se respetaran.
	Suelo	Sellado del suelo en las etapas constructivas del proyecto con la afectación de 367.00 m^2 que soporta las infraestructuras de piso de concreto como compuertas de entrada y salida, carcamo de bombeo, bodegas, campamento y fosa séptica. Posible grado de erosión por viento y agua al dejar expuesto sin agua el espejo de agua de la granja, bordos y caminos durante la etapa de secado, afectación del drenaje vertical en sitios con construccion de concreto.

Preparación de los estanques, reservorio, bordos y canales de salida	Flora	No existe agente de cambio ya que el polígono del proyecto carece totalmente de este importante componente biológico y los que se logren establecer sobre canales de llamada y drenes se respetaran.
	Suelo	Sellado del suelo en las etapas constructivas del proyecto con la afectación de 367.00 m^2 que soporta las infraestructuras de piso de concreto como compuertas de entrada y salida, carcamo de bombeo, bodegas, campamento y fosa séptica. Posible grado de erosión por viento y agua al dejar expuesto sin agua el espejo de agua de la granja, bordos y caminos durante la etapa de secado, afectación del drenaje vertical en sitios con construccion de concreto.

Preparación de los estanques, reservorio, bordos y canales de salida	Flora	No existe agente de cambio ya que el polígono del proyecto carece totalmente de este importante componente biológico y los que se logren establecer sobre canales de llamada y drenes se respetaran.
	Suelo	Sellado del suelo en las etapas constructivas del proyecto con la afectación de 367.00 m^2 que soporta las infraestructuras de piso de concreto como compuertas de entrada y salida, carcamo de bombeo, bodegas, campamento y fosa séptica. Posible grado de erosión por viento y agua al dejar expuesto sin agua el espejo de agua de la granja, bordos y caminos durante la etapa de secado, afectación del drenaje vertical en sitios con construccion de concreto.

Preparación de los estanques, reservorio, bordos y canales de salida	Flora	No existe agente de cambio ya que el polígono del proyecto carece totalmente de este importante componente biológico y los que se logren establecer sobre canales de llamada y drenes se respetaran.
	Suelo	Sellado del suelo en las etapas constructivas del proyecto con la afectación de 367.00 m^2 que soporta las infraestructuras de piso de concreto como compuertas de entrada y salida, carcamo de bombeo, bodegas, campamento y fosa séptica. Posible grado de erosión por viento y agua al dejar expuesto sin agua el espejo de agua de la granja, bordos y caminos durante la etapa de secado, afectación del drenaje vertical en sitios con construccion de concreto.

Preparación de los estanques, reservorio, bordos y canales de salida	Flora	No existe agente de cambio ya que el polígono del proyecto carece totalmente de este importante componente biológico y los que se logren establecer sobre canales de llamada y drenes se respetaran.
	Suelo	Sellado del suelo en las etapas constructivas del proyecto con la afectación de 367.00 m^2 que soporta las infraestructuras de piso de concreto como compuertas de entrada y salida, carcamo de bombeo, bodegas, campamento y fosa séptica. Posible grado de erosión por viento y agua al dejar expuesto sin agua el espejo de agua de la granja, bordos y caminos durante la etapa de secado, afectación del drenaje vertical en sitios con construccion de concreto.

Preparación de los estanques, reservorio, bordos y canales de salida	Flora	No existe agente de cambio ya que el polígono del proyecto carece totalmente de este importante componente biológico y los que se logren establecer sobre canales de llamada y drenes se respetaran.
	Suelo	Sellado del suelo en las etapas constructivas del proyecto con la afectación de 367.00 m^2 que soporta las infraestructuras de piso de concreto como compuertas de entrada y salida, carcamo de bombeo, bodegas, campamento y fosa séptica. Posible grado de erosión por viento y agua al dejar expuesto sin agua el espejo de agua de la granja, bordos y caminos durante la etapa de secado, afectación del drenaje vertical en sitios con construccion de concreto.

Preparación de los estanques, reservorio, bordos y canales de salida	Flora	No existe agente de cambio ya que el polígono del proyecto carece totalmente de este importante componente biológico y los que se logren establecer sobre canales de llamada y drenes se respetaran.
	Suelo	Sellado del suelo en las etapas constructivas del proyecto con la afectación de 367.00 m^2 que soporta las infraestructuras de piso de concreto como compuertas de entrada y salida, carcamo de bombeo, bodegas, campamento y fosa séptica. Posible grado de erosión por viento y agua al dejar expuesto sin agua el espejo de agua de la granja, bordos y caminos durante la etapa de secado, afectación del drenaje vertical en sitios con construccion de concreto.

Preparación de los estanques, reservorio, bordos y canales de salida	Flora	No existe agente de cambio ya que el polígono del proyecto carece totalmente de este importante componente biológico y los que se logren establecer sobre canales de llamada y drenes se respetaran.
	Suelo	Sellado del suelo en las etapas constructivas del proyecto con la afectación de 367.00 m^2 que soporta las infraestructuras de piso de concreto como compuertas de entrada y salida, carcamo de bombeo, bodegas, campamento y fosa séptica. Posible grado de erosión por viento y agua al dejar expuesto sin agua el espejo de agua de la granja, bordos y caminos durante la etapa de secado, afectación del drenaje vertical en sitios con construccion de concreto.

Preparación de los estanques, reservorio, bordos y canales de salida	Flora	No existe agente de cambio ya que el polígono del proyecto carece totalmente de este importante componente biológico y los que se logren establecer sobre canales de llamada y drenes se respetaran.
	Suelo	Sellado del suelo en las etapas constructivas del proyecto con la afectación de 367.00 m^2 que soporta las infraestructuras de piso de concreto como compuertas de entrada y salida, carcamo de bombeo, bodegas, campamento y fosa séptica. Posible grado de erosión por viento y agua al dejar expuesto sin agua el espejo de agua de la granja, bordos y caminos durante la etapa de secado, afectación del drenaje vertical en sitios con construccion de concreto.

Preparación de los estanques, reservorio, bordos y canales de salida	Flora	No existe agente de cambio ya que el polígono del proyecto carece totalmente de este importante componente biológico y los que se logren establecer sobre canales de llamada y drenes se respetaran.
	Suelo	Sellado del suelo en las etapas constructivas del proyecto con la afectación de 367.00 m^2 que soporta las infraestructuras de piso de concreto como compuertas de entrada y salida, carcamo de bombeo, bodegas, campamento y fosa séptica. Posible grado de erosión por viento y agua al dejar expuesto sin agua el espejo de agua de la granja, bordos y caminos durante la etapa de secado, afectación del drenaje vertical en sitios con construccion de concreto.

Preparación de los estanques, reservorio, bordos y canales de salida	Flora	No existe agente de cambio ya que el polígono del proyecto carece totalmente de este importante componente biológico y los que se logren establecer sobre canales de llamada y drenes se respetaran.
	Suelo	Sellado del suelo en las etapas constructivas del proyecto con la afectación de 367.00 m^2 que soporta las infraestructuras de piso de concreto como compuertas de entrada y salida, carcamo de bombeo, bodegas, campamento y fosa séptica. Posible grado de erosión por viento y agua al dejar expuesto sin agua el espejo de agua de la granja, bordos y caminos durante la etapa de secado, afectación del drenaje vertical en sitios con construccion de concreto.

Preparación de los estanques, reservorio, bordos y canales de salida	Flora	No existe agente de cambio ya que el polígono del proyecto carece totalmente de este importante componente biológico y los que se logren establecer sobre canales de llamada y drenes se respetaran.
	Suelo	Sellado del suelo en las etapas constructivas del proyecto con la afectación de 367.00 m^2 que soporta las infraestructuras de piso de concreto como compuertas de entrada y salida, carcamo de bombeo, bodegas, campamento y fosa séptica. Posible grado de erosión por viento y agua al dejar expuesto sin agua el espejo de agua de la granja, bordos y caminos durante la etapa de secado, afectación del drenaje vertical en sitios con construccion de concreto.

Preparación de los estanques, reservorio, bordos y canales de salida	Flora	No existe agente de cambio ya que el polígono del proyecto carece totalmente de este importante componente biológico y los que se logren establecer sobre canales de llamada y drenes se respetaran.
	Suelo	Sellado del suelo en las etapas constructivas del proyecto con la afectación de 367.00 m^2 que soporta las infraestructuras de piso de concreto como compuertas de entrada y salida, carcamo de bombeo, bodegas, campamento y fosa séptica. Posible grado de erosión por viento y agua al dejar expuesto sin agua el espejo de agua de la granja, bordos y caminos durante la etapa de secado, afectación del drenaje vertical en sitios con construccion de concreto.

Preparación de los estanques, reservorio, bordos y canales de salida	Flora	No existe agente de cambio ya que el polígono del proyecto carece totalmente de este importante componente biológico y los que se logren establecer sobre canales de llamada y drenes se respetaran.
	Suelo	Sellado del suelo en las etapas constructivas del proyecto con la afectación de 367.00 m^2 que soporta las infraestructuras de piso de concreto como compuertas de entrada y salida, carcamo de bombeo, bodegas, campamento y fosa séptica. Posible grado de erosión por viento y agua al dejar expuesto sin agua el espejo de agua de la granja, bordos y caminos durante la etapa de secado, afectación del drenaje vertical en sitios con construccion de concreto.

Preparación de los estanques, reservorio, bordos y canales de salida	Flora	No existe agente de cambio ya que el polígono del proyecto carece totalmente de este importante componente biológico y los que se logren establecer sobre canales de llamada y drenes se respetaran.
	Suelo	Sellado del suelo en las etapas constructivas del proyecto con la afectación de 367.00 m^2 que soporta las infraestructuras de piso de concreto como compuertas de entrada y salida, carcamo de bombeo, bodegas, campamento y fosa séptica. Posible grado de erosión por viento y agua al dejar expuesto sin agua el espejo de agua de la granja, bordos y caminos durante la etapa de secado, afectación del drenaje vertical en sitios con construccion de concreto.

Preparación de los estanques, reservorio, bordos y canales de salida	Flora	No existe agente de cambio ya que el polígono del proyecto carece totalmente de este importante componente biológico y los que se logren establecer sobre canales de llamada y drenes se respetaran.
	Suelo	Sellado del suelo en las etapas constructivas del proyecto con la afectación de 367.00 m^2 que soporta las infraestructuras de piso de concreto como compuertas de entrada y salida, carcamo de bombeo, bodegas, campamento y fosa séptica. Posible grado de erosión por viento y agua al dejar expuesto sin agua el espejo de agua de la granja, bordos y caminos durante la etapa de secado, afectación del drenaje vertical en sitios con construccion de concreto.

Preparación de los estanques, reservorio, bordos y canales de salida	Flora	No existe agente de cambio ya que el polígono del proyecto carece totalmente de este importante componente biológico y los que se logren establecer sobre canales de llamada y drenes se respetaran.
	Suelo	Sellado del suelo en las etapas constructivas del proyecto con la afectación de 367.00 m^2 que soporta las infraestructuras de piso de concreto como compuertas de entrada y salida, carcamo de bombeo, bodegas, campamento y fosa séptica. Posible grado de erosión por viento y agua al dejar expuesto sin agua el espejo de agua de la granja, bordos y caminos durante la etapa de secado, afectación del drenaje vertical en sitios con construccion de concreto.

Preparación de los estanques, reservorio, bordos y canales de salida	Flora	No existe agente de cambio ya que el polígono del proyecto carece totalmente de este importante componente biológico y los que se logren establecer sobre canales de llamada y drenes se respetaran.
	Suelo	Sellado del suelo en las etapas constructivas del proyecto con la afectación de 367.00 m^2 que soporta las infraestructuras de piso de concreto como compuertas de entrada y salida, carcamo de bombeo, bodegas, campamento y fosa séptica. Posible grado de erosión por viento y agua al dejar expuesto sin agua el espejo de agua de la granja, bordos y caminos durante la etapa de secado, afectación del drenaje vertical en sitios con construccion de concreto.

Preparación de los estanques, reservorio, bordos y canales de salida	Flora	No existe agente de cambio ya que el polígono del proyecto carece totalmente de este importante componente biológico y los que se logren establecer sobre canales de llamada y drenes se respetaran.
	Suelo	Sellado del suelo en las etapas constructivas del proyecto con la afectación de 367.00 m^2 que soporta las infraestructuras de piso de concreto como compuertas de entrada y salida, carcamo de bombeo, bodegas, campamento y fosa séptica. Posible grado de erosión por viento y agua al dejar expuesto sin agua el espejo de agua de la granja, bordos y caminos durante la etapa de secado, afectación del drenaje vertical en sitios con construccion de concreto.

Preparación de los estanques, reservorio, bordos y canales de salida	Flora	No existe agente de cambio ya que el polígono del proyecto carece totalmente de este importante componente biológico y los que se logren establecer sobre canales de llamada y drenes se respetaran.
	Suelo	Sellado del suelo en las etapas constructivas del proyecto con la afectación de 367.00 m^2 que soporta las infraestructuras de piso de concreto como compuertas de entrada y salida, carcamo de bombeo, bodegas, campamento y fosa séptica. Posible grado de erosión por viento y agua al dejar expuesto sin agua el espejo de agua de la granja, bordos y caminos durante la etapa de secado, afectación del drenaje vertical en sitios con construccion de concreto.

Preparación de los estanques, reservorio, bordos y canales de salida	Flora	No existe agente de cambio ya que el polígono del proyecto carece totalmente de este importante componente biológico y los que se logren establecer sobre canales de llamada y drenes se respetaran.
	Suelo	Sellado del suelo en las etapas constructivas del proyecto con la afectación de 367.00 m^2 que soporta las infraestructuras de piso de concreto como compuertas de entrada y salida, carcamo de bombeo, bodegas, campamento y fosa séptica. Posible grado de erosión por viento y agua al dejar expuesto sin agua el espejo de agua de la granja, bordos y caminos durante la etapa de secado, afectación del drenaje vertical en sitios con construccion de concreto.

Preparación de los estanques, reservorio, bordos y canales de salida	Flora	No existe agente de cambio ya que el polígono del proyecto carece totalmente de este importante componente biológico y los que se logren establecer sobre canales de llamada y drenes se respetaran.
	Suelo	Sellado del suelo en las etapas constructivas del proyecto con la afectación de 367.00 m^2 que soporta las infraestructuras de piso de concreto como compuertas de entrada y salida, carcamo de bombeo, bodegas, campamento y fosa séptica. Posible grado de erosión por viento y agua al dejar expuesto sin agua el espejo de agua de la granja, bordos y caminos durante la etapa de secado, afectación del drenaje vertical en sitios con construccion de concreto.

Preparación de los estanques, reservorio, bordos y canales de salida	Flora	No existe agente de cambio ya que el polígono del proyecto carece totalmente de este importante componente biológico y los que se logren establecer sobre canales de llamada y drenes se respetaran.
	Suelo	Sellado del suelo en las etapas constructivas del proyecto con la afectación de 367.00 m^2 que soporta las infraestructuras de piso de concreto como compuertas de entrada y salida, carcamo de bombeo, bodegas, campamento y fosa séptica. Posible grado de erosión por viento y agua al dejar expuesto sin agua el espejo de agua de la granja, bordos y caminos durante la etapa de secado, afectación del drenaje vertical en sitios con construccion de concreto.

Preparación de los estanques, reservorio, bordos y canales de salida	Flora	No existe agente de cambio ya que el polígono del proyecto carece totalmente de este importante componente biológico y los que se logren establecer sobre canales de llamada y drenes se respetaran.
	Suelo	Sellado del suelo en las etapas constructivas del proyecto con la afectación de 367.00 m^2 que soporta las infraestructuras de piso de concreto como compuertas de entrada y salida, carcamo de bombeo, bodegas, campamento y fosa séptica. Posible grado de erosión por viento y agua al dejar expuesto sin agua el espejo de agua de la granja, bordos y caminos durante la etapa de secado, afectación del drenaje vertical en sitios con construccion de concreto.

Preparación de los estanques, reservorio, bordos y canales de salida	Flora	No existe agente de cambio ya que el polígono del proyecto carece totalmente de este importante componente biológico y los que se logren establecer sobre canales de llamada y drenes se respetaran.
	Suelo	Sellado del suelo en las etapas constructivas del proyecto con la afectación de 367.00 m^2 que soporta las infraestructuras de piso de concreto como compuertas de entrada y salida, carcamo de bombeo, bodegas, campamento y fosa séptica. Posible grado de erosión por viento y agua al dejar expuesto sin agua el espejo de agua de la granja, bordos y caminos durante la etapa de secado, afectación del drenaje vertical en sitios con construccion de concreto.

Preparación de los estanques, reservorio, bordos y canales de salida	Flora	No existe agente de cambio ya que el polígono del proyecto carece totalmente de este importante componente biológico y los que se logren establecer sobre canales de llamada y drenes se respetaran.
	Suelo	Sellado del suelo en las etapas constructivas del proyecto con la afectación de 367.00 m^2 que soporta las infraestructuras de piso de concreto como compuertas de entrada y salida, carcamo de bombeo, bodegas, campamento y fosa séptica. Posible grado de erosión por viento y agua al dejar expuesto sin agua el espejo de agua de la granja, bordos y caminos durante la etapa de secado, afectación del drenaje vertical en sitios con construccion de concreto.

Preparación de los estanques, reservorio, bordos y canales de salida	Flora	No existe agente de cambio ya que el polígono del proyecto carece totalmente de este importante componente biológico y los que se logren establecer sobre canales de llamada y drenes se respetaran.
	Suelo	Sellado del suelo en las etapas constructivas del proyecto con la afectación de 367.00 m^2 que soporta las infraestructuras de piso de concreto como compuertas de entrada y salida, carcamo de bombeo, bodegas, campamento y fosa séptica. Posible grado de erosión por viento y agua al dejar expuesto sin agua el espejo de agua de la granja, bordos y caminos durante la etapa de secado, afectación del drenaje vertical en sitios con construccion de concreto.

Preparación de los estanques, reservorio, bordos y canales de salida	Flora	No existe agente de cambio ya que el polígono del proyecto carece totalmente de este importante componente biológico y los que se logren establecer sobre canales de llamada y drenes se respetaran.
	Suelo	Sellado del suelo en las etapas constructivas del proyecto con la afectación de 367.00 m^2 que soporta las infraestructuras de piso de concreto como compuertas de entrada y salida, carcamo de bombeo, bodegas, campamento y fosa séptica. Posible grado de erosión por viento y agua al dejar expuesto sin agua el espejo de agua de la granja, bordos y caminos durante la etapa de secado, afectación del drenaje vertical en sitios con construccion de concreto.

Preparación de los estanques, reservorio, bordos y canales de salida	Flora	No existe agente de cambio ya que el polígono del proyecto carece totalmente de este importante componente biológico y los que se logren establecer sobre canales de llamada y drenes se respetaran.
	Suelo	Sellado del suelo en las etapas constructivas del proyecto con la afectación de 367.00 m^2 que soporta las infraestructuras de piso de concreto como compuertas de entrada y salida, carcamo de bombeo, bodegas, campamento y fosa séptica. Posible grado de erosión por viento y agua al dejar expuesto sin agua el espejo de agua de la granja, bordos y caminos durante la etapa de secado, afectación del drenaje vertical en sitios con construccion de concreto.

Preparación de los estanques, reservorio, bordos y canales de salida	Flora	No existe agente de cambio ya que el polígono del proyecto carece totalmente de este importante componente biológico y los que se logren establecer sobre canales de llamada y drenes se respetaran.
	Suelo	Sellado del suelo en las etapas constructivas del proyecto con la afectación de 367.00 m^2 que soporta las infraestructuras de piso de concreto como compuertas de entrada y salida, carcamo de bombeo, bodegas, campamento y fosa séptica. Posible grado de erosión por viento y agua al dejar expuesto sin agua el espejo de agua de la granja, bordos y caminos durante la etapa de secado, afectación del drenaje vertical en sitios con construccion de concreto.

Preparación de los estanques, reservorio, bordos y canales de salida	Flora	No existe agente de cambio ya que el polígono del proyecto carece totalmente de este importante componente biológico y los que se logren establecer sobre canales de llamada y drenes se respetaran.
	Suelo	Sellado del suelo en las etapas constructivas del proyecto con la afectación de 367.00 m^2 que soporta las infraestructuras de piso de concreto como compuertas de entrada y salida, carcamo de bombeo, bodegas, campamento y fosa séptica. Posible grado de erosión por viento y agua al dejar expuesto sin agua el espejo de agua de la granja, bordos y caminos durante la etapa de secado, afectación del drenaje vertical en sitios con construccion de concreto.

Preparación de los estanques, reservorio, bordos y canales de salida	Flora	No existe agente de cambio ya que el polígono del proyecto carece totalmente de este importante componente biológico y los que se logren establecer sobre canales de llamada y drenes se respetaran.
	Suelo	Sellado del suelo en las etapas constructivas del proyecto con la afectación de 367.00 m^2 que soporta las infraestructuras de piso de concreto como compuertas de entrada y salida, carcamo de bombeo, bodegas, campamento y fosa séptica. Posible grado de erosión por viento y agua al dejar expuesto sin agua el espejo de agua de la granja, bordos y caminos durante la etapa de secado, afectación del drenaje vertical en sitios con construccion de concreto.

Preparación de los estanques, reservorio, bordos y canales de salida	Flora	No existe agente de cambio ya que el polígono del proyecto carece totalmente de este importante componente biológico y los que se logren establecer sobre canales de llamada y drenes se respetaran.
	Suelo	Sellado del suelo en las etapas constructivas del proyecto con la afectación de 367.00 m^2 que soporta las infraestructuras de piso de concreto como compuertas de entrada y salida, carcamo de bombeo, bodegas, campamento y fosa séptica. Posible grado de erosión por viento y agua al dejar expuesto sin agua el espejo de agua de la granja, bordos y caminos durante la etapa de secado, afectación del drenaje vertical en sitios con construccion de concreto.

Preparación de los estanques, reservorio, bordos y canales de salida	Flora	No existe agente de cambio ya que el polígono del proyecto carece totalmente de este importante componente biológico y los que se logren establecer sobre canales de llamada y drenes se respetaran.
	Suelo	Sellado del suelo en las etapas constructivas del proyecto con la afectación de 367.00 m^2 que soporta las infraestructuras de piso de concreto como compuertas de entrada y salida, carcamo de bombeo, bodegas, campamento y fosa séptica. Posible grado de erosión por viento y agua al dejar expuesto sin agua el espejo de agua de la granja, bordos y caminos durante la etapa de secado, afectación del drenaje vertical en sitios con construccion de concreto.

Preparación de los estanques, reservorio, bordos y canales de salida	Flora	No existe agente de cambio ya que el polígono del proyecto carece totalmente de este importante componente biológico y los que se logren establecer sobre canales de llamada y drenes se respetaran.
	Suelo	Sellado del suelo en las etapas constructivas del proyecto con la afectación de 367.00 m^2 que soporta las infraestructuras de piso de concreto como compuertas de entrada y salida, carcamo de bombeo, bodegas, campamento y fosa séptica. Posible grado de erosión por viento y agua al dejar expuesto sin agua el espejo de agua de la granja, bordos y caminos durante la etapa de secado, afectación del drenaje vertical en sitios con construccion de concreto.

Preparación de los estanques, reservorio, bordos y canales de salida	Flora	No existe agente de cambio ya que el polígono del proyecto carece totalmente de este importante componente biológico y los que se logren establecer sobre canales de llamada y drenes se respetaran.
	Suelo	Sellado del suelo en las etapas constructivas del proyecto con la afectación de 367.00 m^2 que soporta las infraestructuras de piso de concreto como compuertas de entrada y salida, carcamo de bombeo, bodegas, campamento y fosa séptica. Posible grado de erosión por viento y agua al dejar expuesto sin agua el espejo de agua de la granja, bordos y caminos durante la etapa de secado, afectación del drenaje vertical en sitios con construccion de concreto.

Preparación de los estanques, reservorio, bordos y canales de salida	Flora	No existe agente de cambio ya que el polígono del proyecto carece totalmente de este importante componente biológico y los que se logren establecer sobre canales de llamada y drenes se respetaran.
	Suelo	Sellado del suelo en las etapas constructivas del proyecto con la afectación de 367.00 m^2 que soporta las infraestructuras de piso de concreto como compuertas de entrada y salida, carcamo de bombeo, bodegas, campamento y fosa séptica. Posible grado de erosión por viento y agua al dejar expuesto sin agua el espejo de agua de la granja, bordos y caminos durante la etapa de secado, afectación del drenaje vertical en sitios con construccion de concreto.

Preparación de los estanques, reservorio, bordos y canales de salida	Flora	No existe agente de cambio ya que el polígono del proyecto carece totalmente de este importante componente biológico y los que se logren establecer sobre canales de llamada y drenes se respetaran.
	Suelo	Sellado del suelo en las etapas constructivas del proyecto con la afectación de 367.00 m^2 que soporta las infraestructuras de piso de concreto como compuertas de entrada y salida, carcamo de bombeo, bodegas, campamento y fosa séptica. Posible grado de erosión por viento y agua al dejar expuesto sin agua el espejo de agua de la granja, bordos y caminos durante la etapa de secado, afectación del drenaje vertical en sitios con construccion de concreto.

Preparación de los estanques, reservorio, bordos y canales de salida	Flora	No existe agente de cambio ya que el polígono del proyecto carece totalmente de este importante componente biológico y los que se logren establecer sobre canales de llamada y drenes se respetaran.
	Suelo	Sellado del suelo en las etapas constructivas del proyecto con la afectación de 367.00 m^2 que soporta las infraestructuras de piso de concreto como compuertas de entrada y salida, carcamo de bombeo, bodegas, campamento y fosa séptica. Posible grado de erosión por viento y agua al dejar expuesto sin agua el espejo de agua de la granja, bordos y caminos durante la etapa de secado, afectación del drenaje vertical en sitios con construccion de concreto.

Preparación de los estanques, reservorio, bordos y canales de salida	Flora	No existe agente de cambio ya que el polígono del proyecto carece totalmente de este importante componente biológico y los que se logren establecer sobre canales de llamada y drenes se respetaran.
	Suelo	Sellado del suelo en las etapas constructivas del proyecto con la afectación de 367.00 m^2 que soporta las infraestructuras de piso de concreto como compuertas de entrada y salida, carcamo de bombeo, bodegas, campamento y fosa séptica. Posible grado de erosión por viento y agua al dejar expuesto sin agua el espejo de agua de la granja, bordos y caminos durante la etapa de secado, afectación del drenaje vertical en sitios con construccion de concreto.

Preparación de los estanques, reservorio, bordos y canales de salida	Flora	No existe agente de cambio ya que el polígono del proyecto carece totalmente de este importante componente biológico y los que se logren establecer sobre canales de llamada y drenes se respetaran.
	Suelo	Sellado del suelo en las etapas constructivas del proyecto con la afectación de 367.00 m^2 que soporta las infraestructuras de piso de concreto como compuertas de entrada y salida, carcamo de bombeo, bodegas, campamento y fosa séptica. Posible grado de erosión por viento y agua al dejar expuesto sin agua el espejo de agua de la granja, bordos y caminos durante la etapa de secado, afectación del drenaje vertical en sitios con construccion de concreto.

Preparación de los estanques, reservorio, bordos y canales de salida	Flora	No existe agente de cambio ya que el polígono del proyecto carece totalmente de este importante componente biológico y los que se logren establecer sobre canales de llamada y drenes se respetaran.
	Suelo	Sellado del suelo en las etapas constructivas del proyecto con la afectación de 367.00 m^2 que soporta las infraestructuras de piso de concreto como compuertas de entrada y salida, carcamo de bombeo, bodegas, campamento y fosa séptica. Posible grado de erosión por viento y agua al dejar expuesto sin agua el espejo de agua de la granja, bordos y caminos durante la etapa de secado, afectación del drenaje vertical en sitios con construccion de concreto.

Preparación de los estanques, reservorio, bordos y canales de salida	Flora	No existe agente de cambio ya que el polígono del proyecto carece totalmente de este importante componente biológico y los que se logren establecer sobre canales de llamada y drenes se respetaran.
	Suelo	Sellado del suelo en las etapas constructivas del proyecto con la afectación de 367.00 m^2 que soporta las infraestructuras de piso de concreto como compuertas de entrada y salida, carcamo de bombeo, bodegas, campamento y fosa séptica. Posible grado de erosión por viento y agua al dejar expuesto sin agua el espejo de agua de la granja, bordos y caminos durante la etapa de secado, afectación del drenaje vertical en sitios con construccion de concreto.

Preparación de los estanques, reservorio, bordos y canales de salida	Flora	No existe agente de cambio ya que el polígono del proyecto carece totalmente de este importante componente biológico y los que se logren establecer sobre canales de llamada y drenes se respetaran.
	Suelo	Sellado del suelo en las etapas constructivas del proyecto con la afectación de 367.00 m^2 que soporta las infraestructuras de piso de concreto como compuertas de entrada y salida, carcamo de bombeo, bodegas, campamento y fosa séptica. Posible grado de erosión por viento y agua al dejar expuesto sin agua el espejo de agua de la granja, bordos y caminos durante la etapa de secado, afectación del drenaje vertical en sitios con construccion de concreto.

Preparación de los estanques, reservorio, bordos y canales de salida	Flora	No existe agente de cambio ya que el polígono del proyecto carece totalmente de este importante componente biológico y los que se logren establecer sobre canales de llamada y drenes se respetaran.
	Suelo	Sellado del suelo en las etapas constructivas del proyecto con la afectación de 367.00 m^2 que soporta las infraestructuras de piso de concreto como compuertas de entrada y salida, carcamo de bombeo, bodegas, campamento y fosa séptica. Posible grado de erosión por viento y agua al dejar expuesto sin agua el espejo de agua de la granja, bordos y caminos durante la etapa de secado, afectación del drenaje vertical en sitios con construccion de concreto.

Preparación de los estanques, reservorio, bordos y canales de salida	Flora	No existe agente de cambio ya que el polígono del proyecto carece totalmente de este importante componente biológico y los que se logren establecer sobre canales de llamada y drenes se respetaran.
	Suelo	Sellado del suelo en las etapas constructivas del proyecto con la afectación de 367.00 m^2 que soporta las infraestructuras de piso de concreto como compuertas de entrada y salida, carcamo de bombeo, bodegas, campamento y fosa séptica. Posible grado de erosión por viento y agua al dejar expuesto sin agua el espejo de agua de la granja, bordos y caminos durante la etapa de secado, afectación del drenaje vertical en sitios con construccion de concreto.

Preparación de los estanques, reservorio, bordos y canales de salida	Flora	No existe agente de cambio ya que el polígono del proyecto carece totalmente de este importante componente biológico y los que se logren establecer sobre canales de llamada y drenes se respetaran.
	Suelo	Sellado del suelo en las etapas constructivas del proyecto con la afectación de 367.00 m^2 que soporta las infraestructuras de piso de concreto como compuertas de entrada y salida, carcamo de bombeo, bodegas, campamento y fosa séptica. Posible grado de erosión por viento y agua al dejar expuesto sin agua el espejo de agua de la granja, bordos y caminos durante la etapa de secado, afectación del drenaje vertical en sitios con construccion de concreto.

Preparación de los estanques, reservorio, bordos y canales de salida	Flora	No existe agente de cambio ya que el polígono del proyecto carece totalmente de este importante componente biológico y los que se logren establecer sobre canales de llamada y drenes se respetaran.
	Suelo	Sellado del suelo en las etapas constructivas del proyecto con la afectación de 367.00 m^2 que soporta las infraestructuras de piso de concreto como compuertas de entrada y salida, carcamo de bombeo, bodegas, campamento y fosa séptica. Posible grado de erosión por viento y agua al dejar expuesto sin agua el espejo de agua de la granja, bordos y caminos durante la etapa de secado, afectación del drenaje vertical en sitios con construccion de concreto.

Preparación de los estanques, reservorio, bordos y canales de salida	Flora	No existe agente de cambio ya que el polígono del proyecto carece totalmente de este importante componente biológico y los que se logren establecer sobre canales de llamada y drenes se respetaran.
	Suelo	Sellado del suelo en las etapas constructivas del proyecto con la afectación de 367.00 m^2 que soporta las infraestructuras de piso de concreto como compuertas de entrada y salida, carcamo de bombeo, bodegas, campamento y fosa séptica. Posible grado de erosión por viento y agua al dejar expuesto sin agua el espejo de agua de la granja, bordos y caminos durante la etapa de secado, afectación del drenaje vertical en sitios con construccion de concreto.

Preparación de los estanques, reservorio, bordos y canales de salida	Flora	No existe agente de cambio ya que el polígono del proyecto carece totalmente de este importante componente biológico y los que se logren establecer sobre canales de llamada y drenes se respetaran.
	Suelo	Sellado del suelo en las etapas constructivas del proyecto con la afectación de 367.00 m^2 que soporta las infraestructuras de piso de concreto como compuertas de entrada y salida, carcamo de bombeo, bodegas, campamento y fosa séptica. Posible grado de erosión por viento y agua al dejar expuesto sin agua el espejo de agua de la granja, bordos y caminos durante la etapa de secado, afectación del drenaje vertical en sitios con construccion de concreto.

Preparación de los estanques, reservorio, bordos y canales de salida	Flora	No existe agente de cambio ya que el polígono del proyecto carece totalmente de este importante componente biológico y los que se logren establecer sobre canales de llamada y drenes se respetaran.
	Suelo	Sellado del suelo en las etapas constructivas del proyecto con la afectación de 367.00 m^2 que soporta las infraestructuras de piso de concreto como compuertas de entrada y salida, carcamo de bombeo, bodegas, campamento y fosa séptica. Posible grado de erosión por viento y agua al dejar expuesto sin agua el espejo de agua de la granja, bordos y caminos durante la etapa de secado, afectación del drenaje vertical en sitios con construccion de concreto.

Preparación de los estanques, reservorio, bordos y canales de salida	Flora	No existe agente de cambio ya que el polígono del proyecto carece totalmente de este importante componente biológico y los que se logren establecer sobre canales de llamada y drenes se respetaran.
	Suelo	Sellado del suelo en las etapas constructivas del proyecto con la afectación de 367.00 m^2 que soporta las infraestructuras de piso de concreto como compuertas de entrada y salida, carcamo de bombeo, bodegas, campamento y fosa séptica. Posible grado de erosión por viento y agua al dejar expuesto sin agua el espejo de agua de la granja, bordos y caminos durante la etapa de secado, afectación del drenaje vertical en sitios con construccion de concreto.

Preparación de los estanques, reservorio, bordos y canales de salida	Flora	No existe agente de cambio ya que el polígono del proyecto carece totalmente de este importante componente biológico y los que se logren establecer sobre canales de llamada y drenes se respetaran.
	Suelo	Sellado del suelo en las etapas constructivas del proyecto con la afectación de 367.00 m^2 que soporta las infraestructuras de piso de concreto como compuertas de entrada y salida, carcamo de bombeo, bodegas, campamento y fosa séptica. Posible grado de erosión por viento y agua al dejar expuesto sin agua el espejo de agua de la granja, bordos y caminos durante la etapa de secado, afectación del drenaje vertical en sitios con construccion de concreto.

Preparación de los estanques, reservorio, bordos y canales de salida	Flora	No existe agente de cambio ya que el polígono del proyecto carece totalmente de este importante componente biológico y los que se logren establecer sobre canales de llamada y drenes se respetaran.
	Suelo	Sellado del suelo en las etapas constructivas del proyecto con la afectación de 367.00 m^2 que soporta las infraestructuras de piso de concreto como compuertas de entrada y salida, carcamo de bombeo, bodegas, campamento y fosa séptica. Posible grado de erosión por viento y agua al dejar expuesto sin agua el espejo de agua de la granja, bordos y caminos durante la etapa de secado, afectación del drenaje vertical en sitios con construccion de concreto.

Preparación de los estanques, reservorio, bordos y canales de salida	Flora	No existe agente de cambio ya que el polígono del proyecto carece totalmente de este importante componente biológico y los que se logren establecer sobre canales de llamada y drenes se respetaran.
	Suelo	Sellado del suelo en las etapas constructivas del proyecto con la afectación de 367.00 m^2 que soporta las infraestructuras de piso de concreto como compuertas de entrada y salida, carcamo de bombeo, bodegas, campamento y fosa séptica. Posible grado de erosión por viento y agua al dejar expuesto sin agua el espejo de agua de la granja, bordos y caminos durante la etapa de secado, afectación del drenaje vertical en sitios con construccion de concreto.

Preparación de los estanques, reservorio, bordos y canales de salida	Flora	No existe agente de cambio ya que el polígono del proyecto carece totalmente de este importante componente biológico y los que se logren establecer sobre canales de llamada y drenes se respetaran.
	Suelo	Sellado del suelo en las etapas constructivas del proyecto con la afectación de 367.00 m^2 que soporta las infraestructuras de piso de concreto como compuertas de entrada y salida, carcamo de bombeo, bodegas, campamento y fosa séptica. Posible grado de erosión por viento y agua al dejar expuesto sin agua el espejo de agua de la granja, bordos y caminos durante la etapa de secado, afectación del drenaje vertical en sitios con construccion de concreto.

Preparación de los estanques, reservorio, bordos y canales de salida	Flora	No existe agente de cambio ya que el polígono del proyecto carece totalmente de este importante componente biológico y los que se logren establecer sobre canales de llamada y drenes se respetaran.
	Suelo	Sellado del suelo en las etapas constructivas del proyecto con la afectación de 367.00 m^2 que soporta las infraestructuras de piso de concreto como compuertas de entrada y salida, carcamo de bombeo, bodegas, campamento y fosa séptica. Posible grado de erosión por viento y agua al dejar expuesto sin agua el espejo de agua de la granja, bordos y caminos durante la etapa de secado, afectación del drenaje vertical en sitios con construccion de concreto.

Preparación de los estanques, reservorio, bordos y canales de salida	Flora	No existe agente de cambio ya que el polígono del proyecto carece totalmente de este importante componente biológico y los que se logren establecer sobre canales de llamada y drenes se respetaran.
	Suelo	Sellado del suelo en las etapas constructivas del proyecto con la afectación de 367.00 m^2 que soporta las infraestructuras de piso de concreto como compuertas de entrada y salida, carcamo de bombeo, bodegas, campamento y fosa séptica. Posible grado de erosión por viento y agua al dejar expuesto sin agua el espejo de agua de la granja, bordos y caminos durante la etapa de secado, afectación del drenaje vertical en sitios con construccion de concreto.

Preparación de los estanques, reservorio, bordos y canales de salida	Flora	No existe agente de cambio ya que el polígono del proyecto carece totalmente de este importante componente biológico y los que se logren establecer sobre canales de llamada y drenes se respetaran.
	Suelo	Sellado del suelo en las etapas constructivas del proyecto con la afectación de 367.00 m^2 que soporta las infraestructuras de piso de concreto como compuertas de entrada y salida, carcamo de bombeo, bodegas, campamento y fosa séptica. Posible grado de erosión por viento y agua al dejar expuesto sin agua el espejo de agua de la granja, bordos y caminos durante la etapa de secado, afectación del drenaje vertical en sitios con construccion de concreto.

Preparación de los estanques, reservorio, bordos y canales de salida	Flora	No existe agente de cambio ya que el polígono del proyecto carece totalmente de este importante componente biológico y los que se logren establecer sobre canales de llamada y drenes se respetaran.
	Suelo	Sellado del suelo en las etapas constructivas del proyecto con la afectación de 367.00 m^2 que soporta las infraestructuras de piso de concreto como compuertas de entrada y salida, carcamo de bombeo, bodegas, campamento y fosa séptica. Posible grado de erosión por viento y agua al dejar expuesto sin agua el espejo de agua de la granja, bordos y caminos durante la etapa de secado, afectación del drenaje vertical en sitios con construccion de concreto.

Preparación de los estanques, reservorio, bordos y canales de salida	Flora	No existe agente de cambio ya que el polígono del proyecto carece totalmente de este importante componente biológico y los que se logren establecer sobre canales de llamada y drenes se respetaran.
	Suelo	Sellado del suelo en las etapas constructivas del proyecto con la afectación de 367.00 m^2 que soporta las infraestructuras de piso de concreto como compuertas de entrada y salida, carcamo de bombeo, bodegas, campamento y fosa séptica. Posible grado de erosión por viento y agua al dejar expuesto sin agua el espejo de agua de la granja, bordos y caminos durante la etapa de secado, afectación del drenaje vertical en sitios con construccion de concreto.

Preparación de los estanques, reservorio, bordos y canales de salida	Flora	No existe agente de cambio ya que el polígono del proyecto carece totalmente de este importante componente biológico y los que se logren establecer sobre canales de llamada y drenes se respetaran.
	Suelo	Sellado del suelo en las etapas constructivas del proyecto con la afectación de 367.00 m^2 que soporta las infraestructuras de piso de concreto como compuertas de entrada y salida, carcamo de bombeo, bodegas, campamento y fosa séptica. Posible grado de erosión por viento y agua al dejar expuesto sin agua el espejo de agua de la granja, bordos y caminos durante la etapa de secado, afectación del drenaje vertical en sitios con construccion de concreto.

Preparación de los estanques, reservorio, bordos y canales de salida	Flora	No existe agente de cambio ya que el polígono del proyecto carece totalmente de este importante componente biológico y los que se logren establecer sobre canales de llamada y drenes se respetaran.
	Suelo	Sellado del suelo en las etapas constructivas del proyecto con la afectación de 367.00 m^2 que soporta las infraestructuras de piso de concreto como compuertas de entrada y salida, carcamo de bombeo, bodegas, campamento y fosa séptica. Posible grado de erosión por viento y agua al dejar expuesto sin agua el espejo de agua de la granja, bordos y caminos durante la etapa de secado, afectación del drenaje vertical en sitios con construccion de concreto.

Preparación de los estanques, reservorio, bordos y canales de salida	Flora	No existe agente de cambio ya que el polígono del proyecto carece totalmente de este importante componente biológico y los que se logren establecer sobre canales de llamada y drenes se respetaran.
	Suelo	Sellado del suelo en las etapas constructivas del proyecto con la afectación de 367.00 m^2 que soporta las infraestructuras de piso de concreto como compuertas de entrada y salida, carcamo de bombeo, bodegas, campamento y fosa séptica. Posible grado de erosión por viento y agua al dejar expuesto sin agua el espejo de agua de la granja, bordos y caminos durante la etapa de secado, afectación del drenaje vertical en sitios con construccion de concreto.

Preparación de los estanques, reservorio, bordos y canales de salida	Flora	No existe agente de cambio ya que el polígono del proyecto carece totalmente de este importante componente biológico y los que se logren establecer sobre canales de llamada y drenes se respetaran.
	Suelo	Sellado del suelo en las etapas constructivas del proyecto con la afectación de 367.00 m^2 que soporta las infraestructuras de piso de concreto como compuertas de entrada y salida, carcamo de bombeo, bodegas, campamento y fosa séptica. Posible grado de erosión por viento y agua al dejar expuesto sin agua el espejo de agua de la granja, bordos y caminos durante la etapa de secado, afectación del drenaje vertical en sitios con construccion de concreto.

Preparación de los estanques, reservorio, bordos y canales de salida	Flora	No existe agente de cambio ya que el polígono del proyecto carece totalmente de este importante componente biológico y los que se logren establecer sobre canales de llamada y drenes se respetaran.
	Suelo	Sellado del suelo en las etapas constructivas del proyecto con la afectación de 367.00 m^2 que soporta las infraestructuras de piso de concreto como compuertas de entrada y salida, carcamo de bombeo, bodegas, campamento y fosa séptica. Posible grado de erosión por viento y agua al dejar expuesto sin agua el espejo de agua de la granja, bordos y caminos durante la etapa de secado, afectación del drenaje vertical en sitios con construccion de concreto.

Preparación de los estanques, reservorio, bordos y canales de salida	Flora	No existe agente de cambio ya que el polígono del proyecto carece totalmente de este importante componente biológico y los que se logren establecer sobre canales de llamada y drenes se respetaran.
	Suelo	Sellado del suelo en las etapas constructivas del proyecto con la afectación de 367.00 m^2 que soporta las infraestructuras de piso de concreto como compuertas de entrada y salida, carcamo de bombeo, bodegas, campamento y fosa séptica. Posible grado de erosión por viento y agua al dejar expuesto sin agua el espejo de agua de la granja, bordos y caminos durante la etapa de secado, afectación del drenaje vertical en sitios con construccion de concreto.

Preparación de los estanques, reservorio, bordos y canales de salida	Flora	No existe agente de cambio ya que el polígono del proyecto carece totalmente de este importante componente biológico y los que se logren establecer sobre canales de llamada y drenes se respetaran.
	Suelo	Sellado del suelo en las etapas constructivas del proyecto con la afectación de 367.00 m^2 que soporta las infraestructuras de piso de concreto como compuertas de entrada y salida, carcamo de bombeo, bodegas, campamento y fosa séptica. Posible grado de erosión por viento y agua al dejar expuesto sin agua el espejo de agua de la granja, bordos y caminos durante la etapa de secado, afectación del drenaje vertical en sitios con construccion de concreto.

Preparación de los estanques, reservorio, bordos y canales de salida	Flora	No existe agente de cambio ya que el polígono del proyecto carece totalmente de este importante componente biológico y los que se logren establecer sobre canales de llamada y drenes se respetaran.
	Suelo	Sellado del suelo en las etapas constructivas del proyecto con la afectación de 367.00 m^2 que soporta las infraestructuras de piso de concreto como compuertas de entrada y salida, carcamo de bombeo, bodegas, campamento y fosa séptica. Posible grado de erosión por viento y agua al dejar expuesto sin agua el espejo de agua de la granja, bordos y caminos durante la etapa de secado, afectación del drenaje vertical en sitios con construccion de concreto.

Preparación de los estanques, reservorio, bordos y canales de salida	Flora	No existe agente de cambio ya que el polígono del proyecto carece totalmente de este importante componente biológico y los que se logren establecer sobre canales de llamada y drenes se respetaran.
	Suelo	Sellado del suelo en las etapas constructivas del proyecto con la afectación de 367.00 m^2 que soporta las infraestructuras de piso de concreto como compuertas de entrada y salida, carcamo de bombeo, bodegas, campamento y fosa séptica. Posible grado de erosión por viento y agua al dejar expuesto sin agua el espejo de agua de la granja, bordos y caminos durante la etapa de secado, afectación del drenaje vertical en sitios con construccion de concreto.

Preparación de los estanques, reservorio, bordos y canales de salida	Flora	No existe agente de cambio ya que el polígono del proyecto carece totalmente de este importante componente biológico y los que se logren establecer sobre canales de llamada y drenes se respetaran.
	Suelo	Sellado del suelo en las etapas constructivas del proyecto con la afectación de 367.00 m^2 que soporta las infraestructuras de piso de concreto como compuertas de entrada y salida, carcamo de bombeo, bodegas, campamento y fosa séptica. Posible grado de erosión por viento y agua al dejar expuesto sin agua el espejo de agua de la granja, bordos y caminos durante la etapa de secado, afectación del drenaje vertical en sitios con construccion de concreto.

Preparación de los estanques, reservorio, bordos y canales de salida	Flora	No existe agente de cambio ya que el polígono del proyecto carece totalmente de este importante componente biológico y los que se logren establecer sobre canales de llamada y drenes se respetaran.
	Suelo	Sellado del suelo en las etapas constructivas del proyecto con la afectación de 367.00 m^2 que soporta las infraestructuras de piso de concreto como compuertas de entrada y salida, carcamo de bombeo, bodegas, campamento y fosa séptica. Posible grado de erosión por viento y agua al dejar expuesto sin agua el espejo de agua de la granja, bordos y caminos durante la etapa de secado, afectación del drenaje vertical en sitios con construccion de concreto.

Preparación de los estanques, reservorio, bordos y canales de salida	Flora	No existe agente de cambio ya que el polígono del proyecto carece totalmente de este importante componente biológico y los que se logren establecer sobre canales de llamada y drenes se respetaran.
	Suelo	Sellado del suelo en las etapas constructivas del proyecto con la afectación de 367.00 m^2 que soporta las infraestructuras de piso de concreto como compuertas de entrada y salida, carcamo de bombeo, bodegas, campamento y fosa séptica. Posible grado de erosión por viento y agua al dejar expuesto sin agua el espejo de agua de la granja, bordos y caminos durante la etapa de secado, afectación del drenaje vertical en sitios con construccion de concreto.

Preparación de los estanques, reservorio, bordos y canales de salida	Flora	No existe agente de cambio ya que el polígono del proyecto carece totalmente de este importante componente biológico y los que se logren establecer sobre canales de llamada y drenes se respetaran.
	Suelo	Sellado del suelo en las etapas constructivas del proyecto con la afectación de 367.00 m^2 que soporta las infraestructuras de piso de concreto como compuertas de entrada y salida, carcamo de bombeo, bodegas, campamento y fosa séptica. Posible grado de erosión por viento y agua al dejar expuesto sin agua el espejo de agua de la granja, bordos y caminos durante la etapa de secado, afectación del drenaje vertical en sitios con construccion de concreto.

Preparación de los estanques, reservorio, bordos y canales de salida	Flora	No existe agente de cambio ya que el polígono del proyecto carece totalmente de este importante componente biológico y los que se logren establecer sobre canales de llamada y drenes se respetaran.
	Suelo	Sellado del suelo en las etapas constructivas del proyecto con la afectación de 367.00 m^2 que soporta las infraestructuras de piso de concreto como compuertas de entrada y salida, carcamo de bombeo, bodegas, campamento y fosa séptica. Posible grado de erosión por viento y agua al dejar expuesto sin agua el espejo de agua de la granja, bordos y caminos durante la etapa de secado, afectación del drenaje vertical en sitios con construccion de concreto.

Preparación de los estanques, reservorio, bordos y canales de salida	Flora	No existe agente de cambio ya que el polígono del proyecto carece totalmente de este importante componente biológico y los que se logren establecer sobre canales de llamada y drenes se respetaran.
	Suelo	Sellado del suelo en las etapas constructivas del proyecto con la afectación de 367.00 m^2 que soporta las infraestructuras de piso de concreto como compuertas de entrada y salida, carcamo de bombeo, bodegas, campamento y fosa séptica. Posible grado de erosión por viento y agua al dejar expuesto sin agua el espejo de agua de la granja, bordos y caminos durante la etapa de secado, afectación del drenaje vertical en sitios con construccion de concreto.

Preparación de los estanques, reservorio, bordos y canales de salida	Flora	No existe agente de cambio ya que el polígono del proyecto carece totalmente de este importante componente biológico y los que se logren establecer sobre canales de llamada y drenes se respetaran.
	Suelo	Sellado del suelo en las etapas constructivas del proyecto con la afectación de 367.00 m^2 que soporta las infraestructuras de piso de concreto como compuertas de entrada y salida, carcamo de bombeo, bodegas, campamento y fosa séptica. Posible grado de erosión por viento y agua al dejar expuesto sin agua el espejo de agua de la granja, bordos y caminos durante la etapa de secado, afectación del drenaje vertical en sitios con construccion de concreto.

Preparación de los estanques, reservorio, bordos y canales de salida	Flora	No existe agente de cambio ya que el polígono del proyecto carece totalmente de este importante componente biológico y los que se logren establecer sobre canales de llamada y drenes se respetaran.
	Suelo	Sellado del suelo en las etapas constructivas del proyecto con la afectación de 367.00 m^2 que soporta las infraestructuras de piso de concreto como compuertas de entrada y salida, carcamo de bombeo, bodegas, campamento y fosa séptica. Posible grado de erosión por viento y agua al dejar expuesto sin agua el espejo de agua de la granja, bordos y caminos durante la etapa de secado, afectación del drenaje vertical en sitios con construccion de concreto.

Preparación de los estanques, reservorio, bordos y canales de salida	Flora	No existe agente de cambio ya que el polígono del proyecto carece totalmente de este importante componente biológico y los que se logren establecer sobre canales de llamada y drenes se respetaran.
	Suelo	Sellado del suelo en las etapas constructivas del proyecto con la afectación de 367.00 m^2 que soporta las infraestructuras de piso de concreto como compuertas de entrada y salida, carcamo de bombeo, bodegas, campamento y fosa séptica. Posible grado de erosión por viento y agua al dejar expuesto sin agua el espejo de agua de la granja, bordos y caminos durante la etapa de secado, afectación del drenaje vertical en sitios con construccion de concreto.

Preparación de los estanques, reservorio, bordos y canales de salida	Flora	No existe agente de cambio ya que el polígono del proyecto carece totalmente de este importante componente biológico y los que se logren establecer sobre canales de llamada y drenes se respetaran.
	Suelo	Sellado del suelo en las etapas constructivas del proyecto con la afectación de 367.00 m^2 que soporta las infraestructuras de piso de concreto como compuertas de entrada y salida, carcamo de bombeo, bodegas, campamento y fosa séptica. Posible grado de erosión por viento y agua al dejar expuesto sin agua el espejo de agua de la granja, bordos y caminos durante la etapa de secado, afectación del drenaje vertical en sitios con construccion de concreto.

Preparación de los estanques, reservorio, bordos y canales de salida	Flora	No existe agente de cambio ya que el polígono del proyecto carece totalmente de este importante componente biológico y los que se logren establecer sobre canales de llamada y drenes se respetaran.
	Suelo	Sellado del suelo en las etapas constructivas del proyecto con la afectación de 367.00 m^2 que soporta las infraestructuras de piso de concreto como compuertas de entrada y salida, carcamo de bombeo, bodegas, campamento y fosa séptica. Posible grado de erosión por viento y agua al dejar expuesto sin agua el espejo de agua de la granja, bordos y caminos durante la etapa de secado, afectación del drenaje vertical en sitios con construccion de concreto.

Preparación de los estanques, reservorio, bordos y canales de salida	Flora	No existe agente de cambio ya que el polígono del proyecto carece totalmente de este importante componente biológico y los que se logren establecer sobre canales de llamada y drenes se respetaran.
	Suelo	Sellado del suelo en las etapas constructivas del proyecto con la afectación de 367.00 m^2 que soporta las infraestructuras de piso de concreto como compuertas de entrada y salida, carcamo de bombeo, bodegas, campamento y fosa séptica. Posible grado de erosión por viento y agua al dejar expuesto sin agua el espejo de agua de la granja, bordos y caminos durante la etapa de secado, afectación del drenaje vertical en sitios con construccion de concreto.

Preparación de los estanques, reservorio, bordos y canales de salida	Flora	No existe agente de cambio ya que el polígono del proyecto carece totalmente de este importante componente biológico y los que se logren establecer sobre canales de llamada y drenes se respetaran.
	Suelo	Sellado del suelo en las etapas constructivas del proyecto con la afectación de 367.00 m^2 que soporta las infraestructuras de piso de concreto como compuertas de entrada y salida, carcamo de bombeo, bodegas, campamento y fosa séptica. Posible grado de erosión por viento y agua al dejar expuesto sin agua el espejo de agua de la granja, bordos y caminos durante la etapa de secado, afectación del drenaje vertical en sitios con construccion de concreto.

Preparación de los estanques, reservorio, bordos y canales de salida	Flora	No existe agente de cambio ya que el polígono del proyecto carece totalmente de este importante componente biológico y los que se logren establecer sobre canales de llamada y drenes se respetaran.
	Suelo	Sellado del suelo en las etapas constructivas del proyecto con la afectación de 367.00 m^2 que soporta las infraestructuras de piso de concreto como compuertas de entrada y salida, carcamo de bombeo, bodegas, campamento y fosa séptica. Posible grado de erosión por viento y agua al dejar expuesto sin agua el espejo de agua de la granja, bordos y caminos durante la etapa de secado, afectación del drenaje vertical en sitios con construccion de concreto.

Preparación de los estanques, reservorio, bordos y canales de salida	Flora	No existe agente de cambio ya que el polígono del proyecto carece totalmente de este importante componente biológico y los que se logren establecer sobre canales de llamada y drenes se respetaran.
	Suelo	Sellado del suelo en las etapas constructivas del proyecto con la afectación de 367.00 m^2 que soporta las infraestructuras de piso de concreto como compuertas de entrada y salida, carcamo de bombeo, bodegas, campamento y fosa séptica. Posible grado de erosión por viento y agua al dejar expuesto sin agua el espejo de agua de la granja, bordos y caminos durante la etapa de secado, afectación del drenaje vertical en sitios con construccion de concreto.

Preparación de los estanques, reservorio, bordos y canales de salida	Flora	No existe agente de cambio ya que el polígono del proyecto carece totalmente de este importante componente biológico y los que se logren establecer sobre canales de llamada y drenes se respetaran.
	Suelo	Sellado del suelo en las etapas constructivas del proyecto con la afectación de 367.00 m^2 que soporta las infraestructuras de piso de concreto como compuertas de entrada y salida, carcamo de bombeo, bodegas, campamento y fosa séptica. Posible grado de erosión por viento y agua al dejar expuesto sin agua el espejo de agua de la granja, bordos y caminos durante la etapa de secado, afectación del drenaje vertical en sitios con construccion de concreto.

Preparación de los estanques, reservorio, bordos y canales de salida	Flora	No existe agente de cambio ya que el polígono del proyecto carece totalmente de este importante componente biológico y los que se logren establecer sobre canales de llamada y drenes se respetaran.
	Suelo	Sellado del suelo en las etapas constructivas del proyecto con la afectación de 367.00 m^2 que soporta las infraestructuras de piso de concreto como compuertas de entrada y salida, carcamo de bombeo, bodegas, campamento y fosa séptica. Posible grado de erosión por viento y agua al dejar expuesto sin agua el espejo de agua de la granja, bordos y caminos durante la etapa de secado, afectación del drenaje vertical en sitios con construccion de concreto.

Preparación de los estanques, reservorio, bordos y canales de salida	Flora	No existe agente de cambio ya que el polígono del proyecto carece totalmente de este importante componente biológico y los que se logren establecer sobre canales de llamada y drenes se respetaran.
	Suelo	Sellado del suelo en las etapas constructivas del proyecto con la afectación de 367.00 m^2 que soporta las infraestructuras de piso de concreto como compuertas de entrada y salida, carcamo de bombeo, bodegas, campamento y fosa séptica. Posible grado de erosión por viento y agua al dejar expuesto sin agua el espejo de agua de la granja, bordos y caminos durante la etapa de secado, afectación del drenaje vertical en sitios con construccion de concreto.

Preparación de los estanques, reservorio, bordos y canales de salida	Flora	No existe agente de cambio ya que el polígono del proyecto carece totalmente de este importante componente biológico y los que se logren establecer sobre canales de llamada y drenes se respetaran.
	Suelo	Sellado del suelo en las etapas constructivas del proyecto con la afectación de 367.00 m^2 que soporta las infraestructuras de piso de concreto como compuertas de entrada y salida, carcamo de bombeo, bodegas, campamento y fosa séptica. Posible grado de erosión por viento y agua al dejar expuesto sin agua el espejo de agua de la granja, bordos y caminos durante la etapa de secado, afectación del drenaje vertical en sitios con construccion de concreto.

Preparación de los estanques, reservorio, bordos y canales de salida	Flora	No existe agente de cambio ya que el polígono del proyecto carece totalmente de este importante componente biológico y los que se logren establecer sobre canales de llamada y drenes se respetaran.
	Suelo	Sellado del suelo en las etapas constructivas del proyecto con la afectación de 367.00 m^2 que soporta las infraestructuras de piso de concreto como compuertas de entrada y salida, carcamo de bombeo, bodegas, campamento y fosa séptica. Posible grado de erosión por viento y agua al dejar expuesto sin agua el espejo de agua de la granja, bordos y caminos durante la etapa de secado, afectación del drenaje vertical en sitios con construccion de concreto.

Preparación de los estanques, reservorio, bordos y canales de salida	Flora	No existe agente de cambio ya que el polígono del proyecto carece totalmente de este importante componente biológico y los que se logren establecer sobre canales de llamada y drenes se respetaran.
	Suelo	Sellado del suelo en las etapas constructivas del proyecto con la afectación de 367.00 m^2 que soporta las infraestructuras de piso de concreto como compuertas de entrada y salida, carcamo de bombeo, bodegas, campamento y fosa séptica. Posible grado de erosión por viento y agua al dejar expuesto sin agua el espejo de agua de la granja, bordos y caminos durante la etapa de secado, afectación del drenaje vertical en sitios con construccion de concreto.

Preparación de los estanques, reservorio, bordos y canales de salida	Flora	No existe agente de cambio ya que el polígono del proyecto carece totalmente de este importante componente biológico y los que se logren establecer sobre canales de llamada y drenes se respetaran.
	Suelo	Sellado del suelo en las etapas constructivas del proyecto con la afectación de 367.00 m^2 que soporta las infraestructuras de piso de concreto como compuertas de entrada y salida, carcamo de bombeo, bodegas, campamento y fosa séptica. Posible grado de erosión por viento y agua al dejar expuesto sin agua el espejo de agua de la granja, bordos y caminos durante la etapa de secado, afectación del drenaje vertical en sitios con construccion de concreto.

Preparación de los estanques, reservorio, bordos y canales de salida	Flora	No existe agente de cambio ya que el polígono del proyecto carece totalmente de este importante componente biológico y los que se logren establecer sobre canales de llamada y drenes se respetaran.
	Suelo	Sellado del suelo en las etapas constructivas del proyecto con la afectación de 367.00 m^2 que soporta las infraestructuras de piso de concreto como compuertas de entrada y salida, carcamo de bombeo, bodegas, campamento y fosa séptica. Posible grado de erosión por viento y agua al dejar expuesto sin agua el espejo de agua de la granja, bordos y caminos durante la etapa de secado, afectación del drenaje vertical en sitios con construccion de concreto.

Preparación de los estanques, reservorio, bordos y canales de salida	Flora	No existe agente de cambio ya que el polígono del proyecto carece totalmente de este importante componente biológico y los que se logren establecer sobre canales de llamada y drenes se respetaran.
	Suelo	Sellado del suelo en las etapas constructivas del proyecto con la afectación de 367.00 m^2 que soporta las infraestructuras de piso de concreto como compuertas de entrada y salida, carcamo de bombeo, bodegas, campamento y fosa séptica. Posible grado de erosión por viento y agua al dejar expuesto sin agua el espejo de agua de la granja, bordos y caminos durante la etapa de secado, afectación del drenaje vertical en sitios con construccion de concreto.

Preparación de los estanques, reservorio, bordos y canales de salida	Flora	No existe agente de cambio ya que el polígono del proyecto carece totalmente de este importante componente biológico y los que se logren establecer sobre canales de llamada y drenes se respetaran.
	Suelo	Sellado del suelo en las etapas constructivas del proyecto con la afectación de 367.00 m^2 que soporta las infraestructuras de piso de concreto como compuertas de entrada y salida, carcamo de bombeo, bodegas, campamento y fosa séptica. Posible grado de erosión por viento y agua al dejar expuesto sin agua el espejo de agua de la granja, bordos y caminos durante la etapa de secado, afectación del drenaje vertical en sitios con construccion de concreto.

Preparación de los estanques, reservorio, bordos y canales de salida	Flora	No existe agente de cambio ya que el polígono del proyecto carece totalmente de este importante componente biológico y los que se logren establecer sobre canales de llamada y drenes se respetaran.
	Suelo	Sellado del suelo en las etapas constructivas del proyecto con la afectación de 367.00 m^2 que soporta las infraestructuras de piso de concreto como compuertas de entrada y salida, carcamo de bombeo, bodegas, campamento y fosa séptica. Posible grado de erosión por viento y agua al dejar expuesto sin agua el espejo de agua de la granja, bordos y caminos durante la etapa de secado, afectación del drenaje vertical en sitios con construccion de concreto.

Preparación de los estanques, reservorio, bordos y canales de salida	Flora	No existe agente de cambio ya que el polígono del proyecto carece totalmente de este importante componente biológico y los que se logren establecer sobre canales de llamada y drenes se respetaran.
	Suelo	Sellado del suelo en las etapas constructivas del proyecto con la afectación de 367.00 m^2 que soporta las infraestructuras de piso de concreto como compuertas de entrada y salida, carcamo de bombeo, bodegas, campamento y fosa séptica. Posible grado de erosión por viento y agua al dejar expuesto sin agua el espejo de agua de la granja, bordos y caminos durante la etapa de secado, afectación del drenaje vertical en sitios con construccion de concreto.

Preparación de los estanques, reservorio, bordos y canales de salida	Flora	No existe agente de cambio ya que el polígono del proyecto carece totalmente de este importante componente biológico y los que se logren establecer sobre canales de llamada y drenes se respetaran.
	Suelo	Sellado del suelo en las etapas constructivas del proyecto con la afectación de 367.00 m^2 que soporta las infraestructuras de piso de concreto como compuertas de entrada y salida, carcamo de bombeo, bodegas, campamento y fosa séptica. Posible grado de erosión por viento y agua al dejar expuesto sin agua el espejo de agua de la granja, bordos y caminos durante la etapa de secado, afectación del drenaje vertical en sitios con construccion de concreto.

Preparación de los estanques, reservorio, bordos y canales de salida	Flora	No existe agente de cambio ya que el polígono del proyecto carece totalmente de este importante componente biológico y los que se logren establecer sobre canales de llamada y drenes se respetaran.
	Suelo	Sellado del suelo en las etapas constructivas del proyecto con la afectación de 367.00 m^2 que soporta las infraestructuras de piso de concreto como compuertas de entrada y salida, carcamo de bombeo, bodegas, campamento y fosa séptica. Posible grado de erosión por viento y agua al dejar expuesto sin agua el espejo de agua de la granja, bordos y caminos durante la etapa de secado, afectación del drenaje vertical en sitios con construccion de concreto.

Preparación de los estanques, reservorio, bordos y canales de salida	Flora	No existe agente de cambio ya que el polígono del proyecto carece totalmente de este importante componente biológico y los que se logren establecer sobre canales de llamada y drenes se respetaran.
	Suelo	Sellado del suelo en las etapas constructivas del proyecto con la afectación de 367.00 m^2 que soporta las infraestructuras de piso de concreto como compuertas de entrada y salida, carcamo de bombeo, bodegas, campamento y fosa séptica. Posible grado de erosión por viento y agua al dejar expuesto sin agua el espejo de agua de la granja, bordos y caminos durante la etapa de secado, afectación del drenaje vertical en sitios con construccion de concreto.

Preparación de los estanques, reservorio, bordos y canales de salida	Flora	No existe agente de cambio ya que el polígono del proyecto carece totalmente de este importante componente biológico y los que se logren establecer sobre canales de llamada y drenes se respetaran.
	Suelo	Sellado del suelo en las etapas constructivas del proyecto con la afectación de 367.00 m^2 que soporta las infraestructuras de piso de concreto como compuertas de entrada y salida, carcamo de bombeo, bodegas, campamento y fosa séptica. Posible grado de erosión por viento y agua al dejar expuesto sin agua el espejo de agua de la granja, bordos y caminos durante la etapa de secado, afectación del drenaje vertical en sitios con construccion de concreto.

Preparación de los estanques, reservorio, bordos y canales de salida	Flora	No existe agente de cambio ya que el polígono del proyecto carece totalmente de este importante componente biológico y los que se logren establecer sobre canales de llamada y drenes se respetaran.
	Suelo	Sellado del suelo en las etapas constructivas del proyecto con la afectación de 367.00 m^2 que soporta las infraestructuras de piso de concreto como compuertas de entrada y salida, carcamo de bombeo, bodegas, campamento y fosa séptica. Posible grado de erosión por viento y agua al dejar expuesto sin agua el espejo de agua de la granja, bordos y caminos durante la etapa de secado, afectación del drenaje vertical en sitios con construccion de concreto.

Preparación de los estanques, reservorio, bordos y canales de salida	Flora	No existe agente de cambio ya que el polígono del proyecto carece totalmente de este importante componente biológico y los que se logren establecer sobre canales de llamada y drenes se respetaran.
	Suelo	Sellado del suelo en las etapas constructivas del proyecto con la afectación de 367.00 m^2 que soporta las infraestructuras de piso de concreto como compuertas de entrada y salida, carcamo de bombeo, bodegas, campamento y fosa séptica. Posible grado de erosión por viento y agua al dejar expuesto sin agua el espejo de agua de la granja, bordos y caminos durante la etapa de secado, afectación del drenaje vertical en sitios con construccion de concreto.

Preparación de los estanques, reservorio, bordos y canales de salida	Flora	No existe agente de cambio ya que el polígono del proyecto carece totalmente de este importante componente biológico y los que se logren establecer sobre canales de llamada y drenes se respetaran.
	Suelo	Sellado del suelo en las etapas constructivas del proyecto con la afectación de 367.00 m^2 que soporta las infraestructuras de piso de concreto como compuertas de entrada y salida, carcamo de bombeo, bodegas, campamento y fosa séptica. Posible grado de erosión por viento y agua al dejar expuesto sin agua el espejo de agua de la granja, bordos y caminos durante la etapa de secado, afectación del drenaje vertical en sitios con construccion de concreto.

Preparación de los estanques, reservorio, bordos y canales de salida	Flora	No existe agente de cambio ya que el polígono del proyecto carece totalmente de este importante componente biológico y los que se logren establecer sobre canales de llamada y drenes se respetaran.
	Suelo	Sellado del suelo en las etapas constructivas del proyecto con la afectación de 367.00 m^2 que soporta las infraestructuras de piso de concreto como compuertas de entrada y salida, carcamo de bombeo, bodegas, campamento y fosa séptica. Posible grado de erosión por viento y agua al dejar expuesto sin agua el espejo de agua de la granja, bordos y caminos durante la etapa de secado, afectación del drenaje vertical en sitios con construccion de concreto.

Preparación de los estanques, reservorio, bordos y canales de salida	Flora	No existe agente de cambio ya que el polígono del proyecto carece totalmente de este importante componente biológico y los que se logren establecer sobre canales de llamada y drenes se respetaran.
	Suelo	Sellado del suelo en las etapas constructivas del proyecto con la afectación de 367.00 m^2 que soporta las infraestructuras de piso de concreto como compuertas de entrada y salida, carcamo de bombeo, bodegas, campamento y fosa séptica. Posible grado de erosión por viento y agua al dejar expuesto sin agua el espejo de agua de la granja, bordos y caminos durante la etapa de secado, afectación del drenaje vertical en sitios con construccion de concreto.

Preparación de los estanques, reservorio, bordos y canales de salida	Flora	No existe agente de cambio ya que el polígono del proyecto carece totalmente de este importante componente biológico y los que se logren establecer sobre canales de llamada y drenes se respetaran.
	Suelo	Sellado del suelo en las etapas constructivas del proyecto con la afectación de 367.00 m^2 que soporta las infraestructuras de piso de concreto como compuertas de entrada y salida, carcamo de bombeo, bodegas, campamento y fosa séptica. Posible grado de erosión por viento y agua al dejar expuesto sin agua el espejo de agua de la granja, bordos y caminos durante la etapa de secado, afectación del drenaje vertical en sitios con construccion de concreto.

Preparación de los estanques, reservorio, bordos y canales de salida	Flora	No existe agente de cambio ya que el polígono del proyecto carece totalmente de este importante componente biológico y los que se logren establecer sobre canales de llamada y drenes se respetaran.
	Suelo	Sellado del suelo en las etapas constructivas del proyecto con la afectación de 367.00 m^2 que soporta las infraestructuras de piso de concreto como compuertas de entrada y salida, carcamo de bombeo, bodegas, campamento y fosa séptica. Posible grado de erosión por viento y agua al dejar expuesto sin agua el espejo de agua de la granja, bordos y caminos durante la etapa de secado, afectación del drenaje vertical en sitios con construccion de concreto.

Preparación de los estanques, reservorio, bordos y canales de salida	Flora	No existe agente de cambio ya que el polígono del proyecto carece totalmente de este importante componente biológico y los que se logren establecer sobre canales de llamada y drenes se respetaran.
	Suelo	Sellado del suelo en las etapas constructivas del proyecto con la afectación de 367.00 m^2 que soporta las infraestructuras de piso de concreto como compuertas de entrada y salida, carcamo de bombeo, bodegas, campamento y fosa séptica. Posible grado de erosión por viento y agua al dejar expuesto sin agua el espejo de agua de la granja, bordos y caminos durante la etapa de secado, afectación del drenaje vertical en sitios con construccion de concreto.

Preparación de los estanques, reservorio, bordos y canales de salida	Flora	No existe agente de cambio ya que el polígono del proyecto carece totalmente de este importante componente biológico y los que se logren establecer sobre canales de llamada y drenes se respetaran.
	Suelo	Sellado del suelo en las etapas constructivas del proyecto con la afectación de 367.00 m^2 que soporta las infraestructuras de piso de concreto como compuertas de entrada y salida, carcamo de bombeo, bodegas, campamento y fosa séptica. Posible grado de erosión por viento y agua al dejar expuesto sin agua el espejo de agua de la granja, bordos y caminos durante la etapa de secado, afectación del drenaje vertical en sitios con construccion de concreto.

Preparación de los estanques, reservorio, bordos y canales de salida	Flora	No existe agente de cambio ya que el polígono del proyecto carece totalmente de este importante componente biológico y los que se logren establecer sobre canales de llamada y drenes se respetaran.
	Suelo	Sellado del suelo en las etapas constructivas del proyecto con la afectación de 367.00 m^2 que soporta las infraestructuras de piso de concreto como compuertas de entrada y salida, carcamo de bombeo, bodegas, campamento y fosa séptica. Posible grado de erosión por viento y agua al dejar expuesto sin agua el espejo de agua de la granja, bordos y caminos durante la etapa de secado, afectación del drenaje vertical en sitios con construccion de concreto.

Preparación de los estanques, reservorio, bordos y canales de salida	Flora	No existe agente de cambio ya que el polígono del proyecto carece totalmente de este importante componente biológico y los que se logren establecer sobre canales de llamada y drenes se respetaran.
	Suelo	Sellado del suelo en las etapas constructivas del proyecto con la afectación de 367.00 m^2 que soporta las infraestructuras de piso de concreto como compuertas de entrada y salida, carcamo de bombeo, bodegas, campamento y fosa séptica. Posible grado de erosión por viento y agua al dejar expuesto sin agua el espejo de agua de la granja, bordos y caminos durante la etapa de secado, afectación del drenaje vertical en sitios con construccion de concreto.

Preparación de los estanques, reservorio, bordos y canales de salida	Flora	No existe agente de cambio ya que el polígono del proyecto carece totalmente de este importante componente biológico y los que se logren establecer sobre canales de llamada y drenes se respetaran.
	Suelo	Sellado del suelo en las etapas constructivas del proyecto con la afectación de 367.00 m^2 que soporta las infraestructuras de piso de concreto como compuertas de entrada y salida, carcamo de bombeo, bodegas, campamento y fosa séptica. Posible grado de erosión por viento y agua al dejar expuesto sin agua el espejo de agua de la granja, bordos y caminos durante la etapa de secado, afectación del drenaje vertical en sitios con construccion de concreto.

Preparación de los estanques, reservorio, bordos y canales de salida	Flora	No existe agente de cambio ya que el polígono del proyecto carece totalmente de este importante componente biológico y los que se logren establecer sobre canales de llamada y drenes se respetaran.
	Suelo	Sellado del suelo en las etapas constructivas del proyecto con la afectación de 367.00 m^2 que soporta las infraestructuras de piso de concreto como compuertas de entrada y salida, carcamo de bombeo, bodegas, campamento y fosa séptica. Posible grado de erosión por viento y agua al dejar expuesto sin agua el espejo de agua de la granja, bordos y caminos durante la etapa de secado, afectación del drenaje vertical en sitios con construccion de concreto.

Preparación de los estanques, reservorio, bordos y canales de salida	Flora	No existe agente de cambio ya que el polígono del proyecto carece totalmente de este importante componente biológico y los que se logren establecer sobre canales de llamada y drenes se respetaran.
	Suelo	Sellado del suelo en las etapas constructivas del proyecto con la afectación de 367.00 m^2 que soporta las infraestructuras de piso de concreto como compuertas de entrada y salida, carcamo de bombeo, bodegas, campamento y fosa séptica. Posible grado de erosión por viento y agua al dejar expuesto sin agua el espejo de agua de la granja, bordos y caminos durante la etapa de secado, afectación del drenaje vertical en sitios con construccion de concreto.

Preparación de los estanques, reservorio, bordos y canales de salida	Flora	No existe agente de cambio ya que el polígono del proyecto carece totalmente de este importante componente biológico y los que se logren establecer sobre canales de llamada y drenes se respetaran.
	Suelo	Sellado del suelo en las etapas constructivas del proyecto con la afectación de 367.00 m^2 que soporta las infraestructuras de piso de concreto como compuertas de entrada y salida, carcamo de bombeo, bodegas, campamento y fosa séptica. Posible grado de erosión por viento y agua al dejar expuesto sin agua el espejo de agua de la granja, bordos y caminos durante la etapa de secado, afectación del drenaje vertical en sitios con construccion de concreto.

Preparación de los estanques, reservorio, bordos y canales de salida	Flora	No existe agente de cambio ya que el polígono del proyecto carece totalmente de este importante componente biológico y los que se logren establecer sobre canales de llamada y drenes se respetaran.
	Suelo	Sellado del suelo en las etapas constructivas del proyecto con la afectación de 367.00 m^2 que soporta las infraestructuras de piso de concreto como compuertas de entrada y salida, carcamo de bombeo, bodegas, campamento y fosa séptica. Posible grado de erosión por viento y agua al dejar expuesto sin agua el espejo de agua de la granja, bordos y caminos durante la etapa de secado, afectación del drenaje vertical en sitios con construccion de concreto.

Preparación de los estanques, reservorio, bordos y canales de salida	Flora	No existe agente de cambio ya que el polígono del proyecto carece totalmente de este importante componente biológico y los que se logren establecer sobre canales de llamada y drenes se respetaran.
	Suelo	Sellado del suelo en las etapas constructivas del proyecto con la afectación de 367.00 m^2 que soporta las infraestructuras de piso de concreto como compuertas de entrada y salida, carcamo de bombeo, bodegas, campamento y fosa séptica. Posible grado de erosión por viento y agua al dejar expuesto sin agua el espejo de agua de la granja, bordos y caminos durante la etapa de secado, afectación del drenaje vertical en sitios con construccion de concreto.

Preparación de los estanques, reservorio, bordos y canales de salida	Flora	No existe agente de cambio ya que el polígono del proyecto carece totalmente de este importante componente biológico y los que se logren establecer sobre canales de llamada y drenes se respetaran.
	Suelo	Sellado del suelo en las etapas constructivas del proyecto con la afectación de 367.00 m^2 que soporta las infraestructuras de piso de concreto como compuertas de entrada y salida, carcamo de bombeo, bodegas, campamento y fosa séptica. Posible grado de erosión por viento y agua al dejar expuesto sin agua el espejo de agua de la granja, bordos y caminos durante la etapa de secado, afectación del drenaje vertical en sitios con construccion de concreto.

Preparación de los estanques, reservorio, bordos y canales de salida	Flora	No existe agente de cambio ya que el polígono del proyecto carece totalmente de este importante componente biológico y los que se logren establecer sobre canales de llamada y drenes se respetaran.
	Suelo	Sellado del suelo en las etapas constructivas del proyecto con la afectación de 367.00 m^2 que soporta las infraestructuras de piso de concreto como compuertas de entrada y salida, carcamo de bombeo, bodegas, campamento y fosa séptica. Posible grado de erosión por viento y agua al dejar expuesto sin agua el espejo de agua de la granja, bordos y caminos durante la etapa de secado, afectación del drenaje vertical en sitios con construccion de concreto.

Preparación de los estanques, reservorio, bordos y canales de salida	Flora	No existe agente de cambio ya que el polígono del proyecto carece totalmente de este importante componente biológico y los que se logren establecer sobre canales de llamada y drenes se respetaran.
	Suelo	Sellado del suelo en las etapas constructivas del proyecto con la afectación de 367.00 m^2 que soporta las infraestructuras de piso de concreto como compuertas de entrada y salida, carcamo de bombeo, bodegas, campamento y fosa séptica. Posible grado de erosión por viento y agua al dejar expuesto sin agua el espejo de agua de la granja, bordos y caminos durante la etapa de secado, afectación del drenaje vertical en sitios con construccion de concreto.

Preparación de los estanques, reservorio, bordos y canales de salida	Flora	No existe agente de cambio ya que el polígono del proyecto carece totalmente de este importante componente biológico y los que se logren establecer sobre canales de llamada y drenes se respetaran.
	Suelo	Sellado del suelo en las etapas constructivas del proyecto con la afectación de 367.00 m^2 que soporta las infraestructuras de piso de concreto como compuertas de entrada y salida, carcamo de bombeo, bodegas, campamento y fosa séptica. Posible grado de erosión por viento y agua al dejar expuesto sin agua el espejo de agua de la granja, bordos y caminos durante la etapa de secado, afectación del drenaje vertical en sitios con construccion de concreto.

Preparación de los estanques, reservorio, bordos y canales de salida	Flora	No existe agente de cambio ya que el polígono del proyecto carece totalmente de este importante componente biológico y los que se logren establecer sobre canales de llamada y drenes se respetaran.
	Suelo	Sellado del suelo en las etapas constructivas del proyecto con la afectación de 367.00 m^2 que soporta las infraestructuras de piso de concreto como compuertas de entrada y salida, carcamo de bombeo, bodegas, campamento y fosa séptica. Posible grado de erosión por viento y agua al dejar expuesto sin agua el espejo de agua de la granja, bordos y caminos durante la etapa de secado, afectación del drenaje vertical en sitios con construccion de concreto.

Preparación de los estanques, reservorio, bordos y canales de salida	Flora	No existe agente de cambio ya que el polígono del proyecto carece totalmente de este importante componente biológico y los que se logren establecer sobre canales de llamada y drenes se respetaran.
	Suelo	Sellado del suelo en las etapas constructivas del proyecto con la afectación de 367.00 m^2 que soporta las infraestructuras de piso de concreto como compuertas de entrada y salida, carcamo de bombeo, bodegas, campamento y fosa séptica. Posible grado de erosión por viento y agua al dejar expuesto sin agua el espejo de agua de la granja, bordos y caminos durante la etapa de secado, afectación del drenaje vertical en sitios con construccion de concreto.

Preparación de los estanques, reservorio, bordos y canales de salida	Flora	No existe agente de cambio ya que el polígono del proyecto carece totalmente de este importante componente biológico y los que se logren establecer sobre canales de llamada y drenes se respetaran.
	Suelo	Sellado del suelo en las etapas constructivas del proyecto con la afectación de 367.00 m^2 que soporta las infraestructuras de piso de concreto como compuertas de entrada y salida, carcamo de bombeo, bodegas, campamento y fosa séptica. Posible grado de erosión por viento y agua al dejar expuesto sin agua el espejo de agua de la granja, bordos y caminos durante la etapa de secado, afectación del drenaje vertical en sitios con construccion de concreto.

Preparación de los estanques, reservorio, bordos y canales de salida	Flora	No existe agente de cambio ya que el polígono del proyecto carece totalmente de este importante componente biológico y los que se logren establecer sobre canales de llamada y drenes se respetaran.
	Suelo	Sellado del suelo en las etapas constructivas del proyecto con la afectación de 367.00 m^2 que soporta las infraestructuras de piso de concreto como compuertas de entrada y salida, carcamo de bombeo, bodegas, campamento y fosa séptica. Posible grado de erosión por viento y agua al dejar expuesto sin agua el espejo de agua de la granja, bordos y caminos durante la etapa de secado, afectación del drenaje vertical en sitios con construccion de concreto.

Preparación de los estanques, reservorio, bordos y canales de salida	Flora	No existe agente de cambio ya que el polígono del proyecto carece totalmente de este importante componente biológico y los que se logren establecer sobre canales de llamada y drenes se respetaran.
	Suelo	Sellado del suelo en las etapas constructivas del proyecto con la afectación de 367.00 m^2 que soporta las infraestructuras de piso de concreto como compuertas de entrada y salida, carcamo de bombeo, bodegas, campamento y fosa séptica. Posible grado de erosión por viento y agua al dejar expuesto sin agua el espejo de agua de la granja, bordos y caminos durante la etapa de secado, afectación del drenaje vertical en sitios con construccion de concreto.

Preparación de los estanques, reservorio, bordos y canales de salida	Flora	No existe agente de cambio ya que el polígono del proyecto carece totalmente de este importante componente biológico y los que se logren establecer sobre canales de llamada y drenes se respetaran.
	Suelo	Sellado del suelo en las etapas constructivas del proyecto con la afectación de 367.00 m^2 que soporta las infraestructuras de piso de concreto como compuertas de entrada y salida, carcamo de bombeo, bodegas, campamento y fosa séptica. Posible grado de erosión por viento y agua al dejar expuesto sin agua el espejo de agua de la granja, bordos y caminos durante la etapa de secado, afectación del drenaje vertical en sitios con construccion de concreto.

Preparación de los estanques, reservorio, bordos y canales de salida	Flora	No existe agente de cambio ya que el polígono del proyecto carece totalmente de este importante componente biológico y los que se logren establecer sobre canales de llamada y drenes se respetaran.
	Suelo	Sellado del suelo en las etapas constructivas del proyecto con la afectación de 367.00 m^2 que soporta las infraestructuras de piso de concreto como compuertas de entrada y salida, carcamo de bombeo, bodegas, campamento y fosa séptica. Posible grado de erosión por viento y agua al dejar expuesto sin agua el espejo de agua de la granja, bordos y caminos durante la etapa de secado, afectación del drenaje vertical en sitios con construccion de concreto.

Preparación de los estanques, reservorio, bordos y canales de salida	Flora	No existe agente de cambio ya que el polígono del proyecto carece totalmente de este importante componente biológico y los que se logren establecer sobre canales de llamada y drenes se respetaran.
	Suelo	Sellado del suelo en las etapas constructivas del proyecto con la afectación de 367.00 m^2 que soporta las infraestructuras de piso de concreto como compuertas de entrada y salida, carcamo de bombeo, bodegas, campamento y fosa séptica. Posible grado de erosión por viento y agua al dejar expuesto sin agua el espejo de agua de la granja, bordos y caminos durante la etapa de secado, afectación del drenaje vertical en sitios con construccion de concreto.

Preparación de los estanques, reservorio, bordos y canales de salida	Flora	No existe agente de cambio ya que el polígono del proyecto carece totalmente de este importante componente biológico y los que se logren establecer sobre canales de llamada y drenes se respetaran.
	Suelo	Sellado del suelo en las etapas constructivas del proyecto con la afectación de 367.00 m^2 que soporta las infraestructuras de piso de concreto como compuertas de entrada y salida, carcamo de bombeo, bodegas, campamento y fosa séptica. Posible grado de erosión por viento y agua al dejar expuesto sin agua el espejo de agua de la granja, bordos y caminos durante la etapa de secado, afectación del drenaje vertical en sitios con construccion de concreto.

Preparación de los estanques, reservorio, bordos y canales de salida	Flora	No existe agente de cambio ya que el polígono del proyecto carece totalmente de este importante componente biológico y los que se logren establecer sobre canales de llamada y drenes se respetaran.
	Suelo	Sellado del suelo en las etapas constructivas del proyecto con la afectación de 367.00 m^2 que soporta las infraestructuras de piso de concreto como compuertas de entrada y salida, carcamo de bombeo, bodegas, campamento y fosa séptica. Posible grado de erosión por viento y agua al dejar expuesto sin agua el espejo de agua de la granja, bordos y caminos durante la etapa de secado, afectación del drenaje vertical en sitios con construccion de concreto.

Preparación de los estanques, reservorio, bordos y canales de salida	Flora	No existe agente de cambio ya que el polígono del proyecto carece totalmente de este importante componente biológico y los que se logren establecer sobre canales de llamada y drenes se respetaran.
	Suelo	Sellado del suelo en las etapas constructivas del proyecto con la afectación de 367.00 m^2 que soporta las infraestructuras de piso de concreto como compuertas de entrada y salida, carcamo de bombeo, bodegas, campamento y fosa séptica. Posible grado de erosión por viento y agua al dejar expuesto sin agua el espejo de agua de la granja, bordos y caminos durante la etapa de secado, afectación del drenaje vertical en sitios con construccion de concreto.

Preparación de los estanques, reservorio, bordos y canales de salida	Flora	No existe agente de cambio ya que el polígono del proyecto carece totalmente de este importante componente biológico y los que se logren establecer sobre canales de llamada y drenes se respetaran.
	Suelo	Sellado del suelo en las etapas constructivas del proyecto con la afectación de 367.00 m^2 que soporta las infraestructuras de piso de concreto como compuertas de entrada y salida, carcamo de bombeo, bodegas, campamento y fosa séptica. Posible grado de erosión por viento y agua al dejar expuesto sin agua el espejo de agua de la granja, bordos y caminos durante la etapa de secado, afectación del drenaje vertical en sitios con construccion de concreto.

Preparación de los estanques, reservorio, bordos y canales de salida	Flora	No existe agente de cambio ya que el polígono del proyecto carece totalmente de este importante componente biológico y los que se logren establecer sobre canales de llamada y drenes se respetaran.
	Suelo	Sellado del suelo en las etapas constructivas del proyecto con la afectación de 367.00 m^2 que soporta las infraestructuras de piso de concreto como compuertas de entrada y salida, carcamo de bombeo, bodegas, campamento y fosa séptica. Posible grado de erosión por viento y agua al dejar expuesto sin agua el espejo de agua de la granja, bordos y caminos durante la etapa de secado, afectación del drenaje vertical en sitios con construccion de concreto.

Preparación de los estanques, reservorio, bordos y canales de salida	Flora	No existe agente de cambio ya que el polígono del proyecto carece totalmente de este importante componente biológico y los que se logren establecer sobre canales de llamada y drenes se respetaran.
	Suelo	Sellado del suelo en las etapas constructivas del proyecto con la afectación de 367.00 m^2 que soporta las infraestructuras de piso de concreto como compuertas de entrada y salida, carcamo de bombeo, bodegas, campamento y fosa séptica. Posible grado de erosión por viento y agua al dejar expuesto sin agua el espejo de agua de la granja, bordos y caminos durante la etapa de secado, afectación del drenaje vertical en sitios con construccion de concreto.

Preparación de los estanques, reservorio, bordos y canales de salida	Flora	No existe agente de cambio ya que el polígono del proyecto carece totalmente de este importante componente biológico y los que se logren establecer sobre canales de llamada y drenes se respetaran.
	Suelo	Sellado del suelo en las etapas constructivas del proyecto con la afectación de 367.00 m^2 que soporta las infraestructuras de piso de concreto como compuertas de entrada y salida, carcamo de bombeo, bodegas, campamento y fosa séptica. Posible grado de erosión por viento y agua al dejar expuesto sin agua el espejo de agua de la granja, bordos y caminos durante la etapa de secado, afectación del drenaje vertical en sitios con construccion de concreto.

Preparación de los estanques, reservorio, bordos y canales de salida	Flora	No existe agente de cambio ya que el polígono del proyecto carece totalmente de este importante componente biológico y los que se logren establecer sobre canales de llamada y drenes se respetaran.
	Suelo	Sellado del suelo en las etapas constructivas del proyecto con la afectación de 367.00 m^2 que soporta las infraestructuras de piso de concreto como compuertas de entrada y salida, carcamo de bombeo, bodegas, campamento y fosa séptica. Posible grado de erosión por viento y agua al dejar expuesto sin agua el espejo de agua de la granja, bordos y caminos durante la etapa de secado, afectación del drenaje vertical en sitios con construccion de concreto.

Preparación de los estanques, reservorio, bordos y canales de salida	Flora	No existe agente de cambio ya que el polígono del proyecto carece totalmente de este importante componente biológico y los que se logren establecer sobre canales de llamada y drenes se respetaran.
	Suelo	Sellado del suelo en las etapas constructivas del proyecto con la afectación de 367.00 m^2 que soporta las infraestructuras de piso de concreto como compuertas de entrada y salida, carcamo de bombeo, bodegas, campamento y fosa séptica. Posible grado de erosión por viento y agua al dejar expuesto sin agua el espejo de agua de la granja, bordos y caminos durante la etapa de secado, afectación del drenaje vertical en sitios con construccion de concreto.

Preparación de los estanques, reservorio, bordos y canales de salida	Flora	No existe agente de cambio ya que el polígono del proyecto carece totalmente de este importante componente biológico y los que se logren establecer sobre canales de llamada y drenes se respetaran.
	Suelo	Sellado del suelo en las etapas constructivas del proyecto con la afectación de 367.00 m^2 que soporta las infraestructuras de piso de concreto como compuertas de entrada y salida, carcamo de bombeo, bodegas, campamento y fosa séptica. Posible grado de erosión por viento y agua al dejar expuesto sin agua el espejo de agua de la granja, bordos y caminos durante la etapa de secado, afectación del drenaje vertical en sitios con construccion de concreto.

Preparación de los estanques, reservorio, bordos y canales de salida	Flora	No existe agente de cambio ya que el polígono del proyecto carece totalmente de este importante componente biológico y los que se logren establecer sobre canales de llamada y drenes se respetaran.
	Suelo	Sellado del suelo en las etapas constructivas del proyecto con la afectación de 367.00 m^2 que soporta las infraestructuras de piso de concreto como compuertas de entrada y salida, carcamo de bombeo, bodegas, campamento y fosa séptica. Posible grado de erosión por viento y agua al dejar expuesto sin agua el espejo de agua de la granja, bordos y caminos durante la etapa de secado, afectación del drenaje vertical en sitios con construccion de concreto.

Preparación de los estanques, reservorio, bordos y canales de salida	Flora	No existe agente de cambio ya que el polígono del proyecto carece totalmente de este importante componente biológico y los que se logren establecer sobre canales de llamada y drenes se respetaran.
	Suelo	Sellado del suelo en las etapas constructivas del proyecto con la afectación de 367.00 m^2 que soporta las infraestructuras de piso de concreto como compuertas de entrada y salida, carcamo de bombeo, bodegas, campamento y fosa séptica. Posible grado de erosión por viento y agua al dejar expuesto sin agua el espejo de agua de la granja, bordos y caminos durante la etapa de secado, afectación del drenaje vertical en sitios con construccion de concreto.

Preparación de los estanques, reservorio, bordos y canales de salida	Flora	No existe agente de cambio ya que el polígono del proyecto carece totalmente de este importante componente biológico y los que se logren establecer sobre canales de llamada y drenes se respetaran.
	Suelo	Sellado del suelo en las etapas constructivas del proyecto con la afectación de 367.00 m^2 que soporta las infraestructuras de piso de concreto como compuertas de entrada y salida, carcamo de bombeo, bodegas, campamento y fosa séptica. Posible grado de erosión por viento y agua al dejar expuesto sin agua el espejo de agua de la granja, bordos y caminos durante la etapa de secado, afectación del drenaje vertical en sitios con construccion de concreto.

Preparación de los estanques, reservorio, bordos y canales de salida	Flora	No existe agente de cambio ya que el polígono del proyecto carece totalmente de este importante componente biológico y los que se logren establecer sobre canales de llamada y drenes se respetaran.
	Suelo	Sellado del suelo en las etapas constructivas del proyecto con la afectación de 367.00 m^2 que soporta las infraestructuras de piso de concreto como compuertas de entrada y salida, carcamo de bombeo, bodegas, campamento y fosa séptica. Posible grado de erosión por viento y agua al dejar expuesto sin agua el espejo de agua de la granja, bordos y caminos durante la etapa de secado, afectación del drenaje vertical en sitios con construccion de concreto.

Preparación de los estanques, reservorio, bordos y canales de salida	Flora	No existe agente de cambio ya que el polígono del proyecto carece totalmente de este importante componente biológico y los que se logren establecer sobre canales de llamada y drenes se respetaran.
	Suelo	Sellado del suelo en las etapas constructivas del proyecto con la afectación de 367.00 m^2 que soporta las infraestructuras de piso de concreto como compuertas de entrada y salida, carcamo de bombeo, bodegas, campamento y fosa séptica. Posible grado de erosión por viento y agua al dejar expuesto sin agua el espejo de agua de la granja, bordos y caminos durante la etapa de secado, afectación del drenaje vertical en sitios con construccion de concreto.

Preparación de los estanques, reservorio, bordos y canales de salida	Flora	No existe agente de cambio ya que el polígono del proyecto carece totalmente de este importante componente biológico y los que se logren establecer sobre canales de llamada y drenes se respetaran.
	Suelo	Sellado del suelo en las etapas constructivas del proyecto con la afectación de 367.00 m^2 que soporta las infraestructuras de piso de concreto como compuertas de entrada y salida, carcamo de bombeo, bodegas, campamento y fosa séptica. Posible grado de erosión por viento y agua al dejar expuesto sin agua el espejo de agua de la granja, bordos y caminos durante la etapa de secado, afectación del drenaje vertical en sitios con construccion de concreto.

Preparación de los estanques, reservorio, bordos y canales de salida	Flora	No existe agente de cambio ya que el polígono del proyecto carece totalmente de este importante componente biológico y los que se logren establecer sobre canales de llamada y drenes se respetaran.
	Suelo	Sellado del suelo en las etapas constructivas del proyecto con la afectación de 367.00 m^2 que soporta las infraestructuras de piso de concreto como compuertas de entrada y salida, carcamo de bombeo, bodegas, campamento y fosa séptica. Posible grado de erosión por viento y agua al dejar expuesto sin agua el espejo de agua de la granja, bordos y caminos durante la etapa de secado, afectación del drenaje vertical en sitios con construccion de concreto.

Preparación de los estanques, reservorio, bordos y canales de salida	Flora	No existe agente de cambio ya que el polígono del proyecto carece totalmente de este importante componente biológico y los que se logren establecer sobre canales de llamada y drenes se respetaran.
	Suelo	Sellado del suelo en las etapas constructivas del proyecto con la afectación de 367.00 m^2 que soporta las infraestructuras de piso de concreto como compuertas de entrada y salida, carcamo de bombeo, bodegas, campamento y fosa séptica. Posible grado de erosión por viento y agua al dejar expuesto sin agua el espejo de agua de la granja, bordos y caminos durante la etapa de secado, afectación del drenaje vertical en sitios con construccion de concreto.

Preparación de los estanques, reservorio, bordos y canales de salida	Flora	No existe agente de cambio ya que el polígono del proyecto carece totalmente de este importante componente biológico y los que se logren establecer sobre canales de llamada y drenes se respetaran.
	Suelo	Sellado del suelo en las etapas constructivas del proyecto con la afectación de 367.00 m^2 que soporta las infraestructuras de piso de concreto como compuertas de entrada y salida, carcamo de bombeo, bodegas, campamento y fosa séptica. Posible grado de erosión por viento y agua al dejar expuesto sin agua el espejo de agua de la granja, bordos y caminos durante la etapa de secado, afectación del drenaje vertical en sitios con construccion de concreto.

Preparación de los estanques, reservorio, bordos y canales de salida	Flora	No existe agente de cambio ya que el polígono del proyecto carece totalmente de este importante componente biológico y los que se logren establecer sobre canales de llamada y drenes se respetaran.
	Suelo	Sellado del suelo en las etapas constructivas del proyecto con la afectación de 367.00 m^2 que soporta las infraestructuras de piso de concreto como compuertas de entrada y salida, carcamo de bombeo, bodegas, campamento y fosa séptica. Posible grado de erosión por viento y agua al dejar expuesto sin agua el espejo de agua de la granja, bordos y caminos durante la etapa de secado, afectación del drenaje vertical en sitios con construccion de concreto.

Preparación de los estanques, reservorio, bordos y canales de salida	Flora	No existe agente de cambio ya que el polígono del proyecto carece totalmente de este importante componente biológico y los que se logren establecer sobre canales de llamada y drenes se respetaran.
	Suelo	Sellado del suelo en las etapas constructivas del proyecto con la afectación de 367.00 m^2 que soporta las infraestructuras de piso de concreto como compuertas de entrada y salida, carcamo de bombeo, bodegas, campamento y fosa séptica. Posible grado de erosión por viento y agua al dejar expuesto sin agua el espejo de agua de la granja, bordos y caminos durante la etapa de secado, afectación del drenaje vertical en sitios con construccion de concreto.

Preparación de los estanques, reservorio, bordos y canales de salida	Flora	No existe agente de cambio ya que el polígono del proyecto carece totalmente de este importante componente biológico y los que se logren establecer sobre canales de llamada y drenes se respetaran.
	Suelo	Sellado del suelo en las etapas constructivas del proyecto con la afectación de 367.00 m^2 que soporta las infraestructuras de piso de concreto como compuertas de entrada y salida, carcamo de bombeo, bodegas, campamento y fosa séptica. Posible grado de erosión por viento y agua al dejar expuesto sin agua el espejo de agua de la granja, bordos y caminos durante la etapa de secado, afectación del drenaje vertical en sitios con construccion de concreto.

Preparación de los estanques, reservorio, bordos y canales de salida	Flora	No existe agente de cambio ya que el polígono del proyecto carece totalmente de este importante componente biológico y los que se logren establecer sobre canales de llamada y drenes se respetaran.
	Suelo	Sellado del suelo en las etapas constructivas del proyecto con la afectación de 367.00 m^2 que soporta las infraestructuras de piso de concreto como compuertas de entrada y salida, carcamo de bombeo, bodegas, campamento y fosa séptica. Posible grado de erosión por viento y agua al dejar expuesto sin agua el espejo de agua de la granja, bordos y caminos durante la etapa de secado, afectación del drenaje vertical en sitios con construccion de concreto.

Preparación de los estanques, reservorio, bordos y canales de salida	Flora	No existe agente de cambio ya que el polígono del proyecto carece totalmente de este importante componente biológico y los que se logren establecer sobre canales de llamada y drenes se respetaran.
	Suelo	Sellado del suelo en las etapas constructivas del proyecto con la afectación de 367.00 m^2 que soporta las infraestructuras de piso de concreto como compuertas de entrada y salida, carcamo de bombeo, bodegas, campamento y fosa séptica. Posible grado de erosión por viento y agua al dejar expuesto sin agua el espejo de agua de la granja, bordos y caminos durante la etapa de secado, afectación del drenaje vertical en sitios con construccion de concreto.

Preparación de los estanques, reservorio, bordos y canales de salida	Flora	No existe agente de cambio ya que el polígono del proyecto carece totalmente de este importante componente biológico y los que se logren establecer sobre canales de llamada y drenes se respetaran.
	Suelo	Sellado del suelo en las etapas constructivas del proyecto con la afectación de 367.00 m^2 que soporta las infraestructuras de piso de concreto como compuertas de entrada y salida, carcamo de bombeo, bodegas, campamento y fosa séptica. Posible grado de erosión por viento y agua al dejar expuesto sin agua el espejo de agua de la granja, bordos y caminos durante la etapa de secado, afectación del drenaje vertical en sitios con construccion de concreto.

Preparación de los estanques, reservorio, bordos y canales de salida	Flora	No existe agente de cambio ya que el polígono del proyecto carece totalmente de este importante componente biológico y los que se logren establecer sobre canales de llamada y drenes se respetaran.
	Suelo	Sellado del suelo en las etapas constructivas del proyecto con la afectación de 367.00 m^2 que soporta las infraestructuras de piso de concreto como compuertas de entrada y salida, carcamo de bombeo, bodegas, campamento y fosa séptica. Posible grado de erosión por viento y agua al dejar expuesto sin agua el espejo de agua de la granja, bordos y caminos durante la etapa de secado, afectación del drenaje vertical en sitios con construccion de concreto.

Preparación de los estanques, reservorio, bordos y canales de salida	Flora	No existe agente de cambio ya que el polígono del proyecto carece totalmente de este importante componente biológico y los que se logren establecer sobre canales de llamada y drenes se respetaran.
	Suelo	Sellado del suelo en las etapas constructivas del proyecto con la afectación de 367.00 m^2 que soporta las infraestructuras de piso de concreto como compuertas de entrada y salida, carcamo de bombeo, bodegas, campamento y fosa séptica. Posible grado de erosión por viento y agua al dejar expuesto sin agua el espejo de agua de la granja, bordos y caminos durante la etapa de secado, afectación del drenaje vertical en sitios con construccion de concreto.

Preparación de los estanques, reservorio, bordos y canales de salida	Flora	No existe agente de cambio ya que el polígono del proyecto carece totalmente de este importante componente biológico y los que se logren establecer sobre canales de llamada y drenes se respetaran.
	Suelo	Sellado del suelo en las etapas constructivas del proyecto con la afectación de 367.00 m^2 que soporta las infraestructuras de piso de concreto como compuertas de entrada y salida, carcamo de bombeo, bodegas, campamento y fosa séptica. Posible grado de erosión por viento y agua al dejar expuesto sin agua el espejo de agua de la granja, bordos y caminos durante la etapa de secado, afectación del drenaje vertical en sitios con construccion de concreto.

Preparación de los estanques, reservorio, bordos y canales de salida	Flora	No existe agente de cambio ya que el polígono del proyecto carece totalmente de este importante componente biológico y los que se logren establecer sobre canales de llamada y drenes se respetaran.
	Suelo	Sellado del suelo en las etapas constructivas del proyecto con la afectación de 367.00 m^2 que soporta las infraestructuras de piso de concreto como compuertas de entrada y salida, carcamo de bombeo, bodegas, campamento y fosa séptica. Posible grado de erosión por viento y agua al dejar expuesto sin agua el espejo de agua de la granja, bordos y caminos durante la etapa de secado, afectación del drenaje vertical en sitios con construccion de concreto.

Preparación de los estanques, reservorio, bordos y canales de salida	Flora	No existe agente de cambio ya que el polígono del proyecto carece totalmente de este importante componente biológico y los que se logren establecer sobre canales de llamada y drenes se respetaran.
	Suelo	Sellado del suelo en las etapas constructivas del proyecto con la afectación de 367.00 m^2 que soporta las infraestructuras de piso de concreto como compuertas de entrada y salida, carcamo de bombeo, bodegas, campamento y fosa séptica. Posible grado de erosión por viento y agua al dejar expuesto sin agua el espejo de agua de la granja, bordos y caminos durante la etapa de secado, afectación del drenaje vertical en sitios con construccion de concreto.

Preparación de los estanques, reservorio, bordos y canales de salida	Flora	No existe agente de cambio ya que el polígono del proyecto carece totalmente de este importante componente biológico y los que se logren establecer sobre canales de llamada y drenes se respetaran.
	Suelo	Sellado del suelo en las etapas constructivas del proyecto con la afectación de 367.00 m^2 que soporta las infraestructuras de piso de concreto como compuertas de entrada y salida, carcamo de bombeo, bodegas, campamento y fosa séptica. Posible grado de erosión por viento y agua al dejar expuesto sin agua el espejo de agua de la granja, bordos y caminos durante la etapa de secado, afectación del drenaje vertical en sitios con construccion de concreto.

Preparación de los estanques, reservorio, bordos y canales de salida	Flora	No existe agente de cambio ya que el polígono del proyecto carece totalmente de este importante componente biológico y los que se logren establecer sobre canales de llamada y drenes se respetaran.
	Suelo	Sellado del suelo en las etapas constructivas del proyecto con la afectación de 367.00 m^2 que soporta las infraestructuras de piso de concreto como compuertas de entrada y salida, carcamo de bombeo, bodegas, campamento y fosa séptica. Posible grado de erosión por viento y agua al dejar expuesto sin agua el espejo de agua de la granja, bordos y caminos durante la etapa de secado, afectación del drenaje vertical en sitios con construccion de concreto.

Preparación de los estanques, reservorio, bordos y canales de salida	Flora	No existe agente de cambio ya que el polígono del proyecto carece totalmente de este importante componente biológico y los que se logren establecer sobre canales de llamada y drenes se respetaran.
	Suelo	Sellado del suelo en las etapas constructivas del proyecto con la afectación de 367.00 m^2 que soporta las infraestructuras de piso de concreto como compuertas de entrada y salida, carcamo de bombeo, bodegas, campamento y fosa séptica. Posible grado de erosión por viento y agua al dejar expuesto sin agua el espejo de agua de la granja, bordos y caminos durante la etapa de secado, afectación del drenaje vertical en sitios con construccion de concreto.

Preparación de los estanques, reservorio, bordos y canales de salida	Flora	No existe agente de cambio ya que el polígono del proyecto carece totalmente de este importante componente biológico y los que se logren establecer sobre canales de llamada y drenes se respetaran.
	Suelo	Sellado del suelo en las etapas constructivas del proyecto con la afectación de 367.00 m^2 que soporta las infraestructuras de piso de concreto como compuertas de entrada y salida, carcamo de bombeo, bodegas, campamento y fosa séptica. Posible grado de erosión por viento y agua al dejar expuesto sin agua el espejo de agua de la granja, bordos y caminos durante la etapa de secado, afectación del drenaje vertical en sitios con construccion de concreto.

Preparación de los estanques, reservorio, bordos y canales de salida	Flora	No existe agente de cambio ya que el polígono del proyecto carece totalmente de este importante componente biológico y los que se logren establecer sobre canales de llamada y drenes se respetaran.
	Suelo	Sellado del suelo en las etapas constructivas del proyecto con la afectación de 367.00 m^2 que soporta las infraestructuras de piso de concreto como compuertas de entrada y salida, carcamo de bombeo, bodegas, campamento y fosa séptica. Posible grado de erosión por viento y agua al dejar expuesto sin agua el espejo de agua de la granja, bordos y caminos durante la etapa de secado, afectación del drenaje vertical en sitios con construccion de concreto.

Preparación de los estanques, reservorio, bordos y canales de salida	Flora	No existe agente de cambio ya que el polígono del proyecto carece totalmente de este importante componente biológico y los que se logren establecer sobre canales de llamada y drenes se respetaran.
	Suelo	Sellado del suelo en las etapas constructivas del proyecto con la afectación de 367.00 m^2 que soporta las infraestructuras de piso de concreto como compuertas de entrada y salida, carcamo de bombeo, bodegas, campamento y fosa séptica. Posible grado de erosión por viento y agua al dejar expuesto sin agua el espejo de agua de la granja, bordos y caminos durante la etapa de secado, afectación del drenaje vertical en sitios con construccion de concreto.

Preparación de los estanques, reservorio, bordos y canales de salida	Flora	No existe agente de cambio ya que el polígono del proyecto carece totalmente de este importante componente biológico y los que se logren establecer sobre canales de llamada y drenes se respetaran.
	Suelo	Sellado del suelo en las etapas constructivas del proyecto con la afectación de 367.00 m^2 que soporta las infraestructuras de piso de concreto como compuertas de entrada y salida, carcamo de bombeo, bodegas, campamento y fosa séptica. Posible grado de erosión por viento y agua al dejar expuesto sin agua el espejo de agua de la granja, bordos y caminos durante la etapa de secado, afectación del drenaje vertical en sitios con construccion de concreto.

Preparación de los estanques, reservorio, bordos y canales de salida	Flora	No existe agente de cambio ya que el polígono del proyecto carece totalmente de este importante componente biológico y los que se logren establecer sobre canales de llamada y drenes se respetaran.
	Suelo	Sellado del suelo en las etapas constructivas del proyecto con la afectación de 367.00 m^2 que soporta las infraestructuras de piso de concreto como compuertas de entrada y salida, carcamo de bombeo, bodegas, campamento y fosa séptica. Posible grado de erosión por viento y agua al dejar expuesto sin agua el espejo de agua de la granja, bordos y caminos durante la etapa de secado, afectación del drenaje vertical en sitios con construccion de concreto.

Preparación de los estanques, reservorio, bordos y canales de salida	Flora	No existe agente de cambio ya que el polígono del proyecto carece totalmente de este importante componente biológico y los que se logren establecer sobre canales de llamada y drenes se respetaran.
	Suelo	Sellado del suelo en las etapas constructivas del proyecto con la afectación de 367.00 m^2 que soporta las infraestructuras de piso de concreto como compuertas de entrada y salida, carcamo de bombeo, bodegas, campamento y fosa séptica. Posible grado de erosión por viento y agua al dejar expuesto sin agua el espejo de agua de la granja, bordos y caminos durante la etapa de secado, afectación del drenaje vertical en sitios con construccion de concreto.

Preparación de los estanques, reservorio, bordos y canales de salida	Flora	No existe agente de cambio ya que el polígono del proyecto carece totalmente de este importante componente biológico y los que se logren establecer sobre canales de llamada y drenes se respetaran.
	Suelo	Sellado del suelo en las etapas constructivas del proyecto con la afectación de 367.00 m^2 que soporta las infraestructuras de piso de concreto como compuertas de entrada y salida, carcamo de bombeo, bodegas, campamento y fosa séptica. Posible grado de erosión por viento y agua al dejar expuesto sin agua el espejo de agua de la granja, bordos y caminos durante la etapa de secado, afectación del drenaje vertical en sitios con construccion de concreto.

Preparación de los estanques, reservorio, bordos y canales de salida	Flora	No existe agente de cambio ya que el polígono del proyecto carece totalmente de este importante componente biológico y los que se logren establecer sobre canales de llamada y drenes se respetaran.
	Suelo	Sellado del suelo en las etapas constructivas del proyecto con la afectación de 367.00 m^2 que soporta las infraestructuras de piso de concreto como compuertas de entrada y salida, carcamo de bombeo, bodegas, campamento y fosa séptica. Posible grado de erosión por viento y agua al dejar expuesto sin agua el espejo de agua de la granja, bordos y caminos durante la etapa de secado, afectación del drenaje vertical en sitios con construccion de concreto.

Preparación de los estanques, reservorio, bordos y canales de salida	Flora	No existe agente de cambio ya que el polígono del proyecto carece totalmente de este importante componente biológico y los que se logren establecer sobre canales de llamada y drenes se respetaran.
	Suelo	Sellado del suelo en las etapas constructivas del proyecto con la afectación de 367.00 m^2 que soporta las infraestructuras de piso de concreto como compuertas de entrada y salida, carcamo de bombeo, bodegas, campamento y fosa séptica. Posible grado de erosión por viento y agua al dejar expuesto sin agua el espejo de agua de la granja, bordos y caminos durante la etapa de secado, afectación del drenaje vertical en sitios con construccion de concreto.

Preparación de los estanques, reservorio, bordos y canales de salida	Flora	No existe agente de cambio ya que el polígono del proyecto carece totalmente de este importante componente biológico y los que se logren establecer sobre canales de llamada y drenes se respetaran.
	Suelo	Sellado del suelo en las etapas constructivas del proyecto con la afectación de 367.00 m^2 que soporta las infraestructuras de piso de concreto como compuertas de entrada y salida, carcamo de bombeo, bodegas, campamento y fosa séptica. Posible grado de erosión por viento y agua al dejar expuesto sin agua el espejo de agua de la granja, bordos y caminos durante la etapa de secado, afectación del drenaje vertical en sitios con construccion de concreto.

Preparación de los estanques, reservorio, bordos y canales de salida	Flora	No existe agente de cambio ya que el polígono del proyecto carece totalmente de este importante componente biológico y los que se logren establecer sobre canales de llamada y drenes se respetaran.
	Suelo	Sellado del suelo en las etapas constructivas del proyecto con la afectación de 367.00 m^2 que soporta las infraestructuras de piso de concreto como compuertas de entrada y salida, carcamo de bombeo, bodegas, campamento y fosa séptica. Posible grado de erosión por viento y agua al dejar expuesto sin agua el espejo de agua de la granja, bordos y caminos durante la etapa de secado, afectación del drenaje vertical en sitios con construccion de concreto.

Preparación de los estanques, reservorio, bordos y canales de salida	Flora	No existe agente de cambio ya que el polígono del proyecto carece totalmente de este importante componente biológico y los que se logren establecer sobre canales de llamada y drenes se respetaran.
	Suelo	Sellado del suelo en las etapas constructivas del proyecto con la afectación de 367.00 m^2 que soporta las infraestructuras de piso de concreto como compuertas de entrada y salida, carcamo de bombeo, bodegas, campamento y fosa séptica. Posible grado de erosión por viento y agua al dejar expuesto sin agua el espejo de agua de la granja, bordos y caminos durante la etapa de secado, afectación del drenaje vertical en sitios con construccion de concreto.

Preparación de los estanques, reservorio, bordos y canales de salida	Flora	No existe agente de cambio ya que el polígono del proyecto carece totalmente de este importante componente biológico y los que se logren establecer sobre canales de llamada y drenes se respetaran.
	Suelo	Sellado del suelo en las etapas constructivas del proyecto con la afectación de 367.00 m^2 que soporta las infraestructuras de piso de concreto como compuertas de entrada y salida, carcamo de bombeo, bodegas, campamento y fosa séptica. Posible grado de erosión por viento y agua al dejar expuesto sin agua el espejo de agua de la granja, bordos y caminos durante la etapa de secado, afectación del drenaje vertical en sitios con construccion de concreto.

Preparación de los estanques, reservorio, bordos y canales de salida	Flora	No existe agente de cambio ya que el polígono del proyecto carece totalmente de este importante componente biológico y los que se logren establecer sobre canales de llamada y drenes se respetaran.
	Suelo	Sellado del suelo en las etapas constructivas del proyecto con la afectación de 367.00 m^2 que soporta las infraestructuras de piso de concreto como compuertas de entrada y salida, carcamo de bombeo, bodegas, campamento y fosa séptica. Posible grado de erosión por viento y agua al dejar expuesto sin agua el espejo de agua de la granja, bordos y caminos durante la etapa de secado, afectación del drenaje vertical en sitios con construccion de concreto.

Preparación de los estanques, reservorio, bordos y canales de salida	Flora	No existe agente de cambio ya que el polígono del proyecto carece totalmente de este importante componente biológico y los que se logren establecer sobre canales de llamada y drenes se respetaran.
	Suelo	Sellado del suelo en las etapas constructivas del proyecto con la afectación de 367.00 m^2 que soporta las infraestructuras de piso de concreto como compuertas de entrada y salida, carcamo de bombeo, bodegas, campamento y fosa séptica. Posible grado de erosión por viento y agua al dejar expuesto sin agua el espejo de agua de la granja, bordos y caminos durante la etapa de secado, afectación del drenaje vertical en sitios con construccion de concreto.

Preparación de los estanques, reservorio, bordos y canales de salida	Flora	No existe agente de cambio ya que el polígono del proyecto carece totalmente de este importante componente biológico y los que se logren establecer sobre canales de llamada y drenes se respetaran.
	Suelo	Sellado del suelo en las etapas constructivas del proyecto con la afectación de 367.00 m^2 que soporta las infraestructuras de piso de concreto como compuertas de entrada y salida, carcamo de bombeo, bodegas, campamento y fosa séptica. Posible grado de erosión por viento y agua al dejar expuesto sin agua el espejo de agua de la granja, bordos y caminos durante la etapa de secado, afectación del drenaje vertical en sitios con construccion de concreto.

Preparación de los estanques, reservorio, bordos y canales de salida	Flora	No existe agente de cambio ya que el polígono del proyecto carece totalmente de este importante componente biológico y los que se logren establecer sobre canales de llamada y drenes se respetaran.
	Suelo	Sellado del suelo en las etapas constructivas del proyecto con la afectación de 367.00 m^2 que soporta las infraestructuras de piso de concreto como compuertas de entrada y salida, carcamo de bombeo, bodegas, campamento y fosa séptica. Posible grado de erosión por viento y agua al dejar expuesto sin agua el espejo de agua de la granja, bordos y caminos durante la etapa de secado, afectación del drenaje vertical en sitios con construccion de concreto.

Preparación de los estanques, reservorio, bordos y canales de salida	Flora	No existe agente de cambio ya que el polígono del proyecto carece totalmente de este importante componente biológico y los que se logren establecer sobre canales de llamada y drenes se respetaran.
	Suelo	Sellado del suelo en las etapas constructivas del proyecto con la afectación de 367.00 m^2 que soporta las infraestructuras de piso de concreto como compuertas de entrada y salida, carcamo de bombeo, bodegas, campamento y fosa séptica. Posible grado de erosión por viento y agua al dejar expuesto sin agua el espejo de agua de la granja, bordos y caminos durante la etapa de secado, afectación del drenaje vertical en sitios con construccion de concreto.

Preparación de los estanques, reservorio, bordos y canales de salida	Flora	No existe agente de cambio ya que el polígono del proyecto carece totalmente de este importante componente biológico y los que se logren establecer sobre canales de llamada y drenes se respetaran.
	Suelo	Sellado del suelo en las etapas constructivas del proyecto con la afectación de 367.00 m^2 que soporta las infraestructuras de piso de concreto como compuertas de entrada y salida, carcamo de bombeo, bodegas, campamento y fosa séptica. Posible grado de erosión por viento y agua al dejar expuesto sin agua el espejo de agua de la granja, bordos y caminos durante la etapa de secado, afectación del drenaje vertical en sitios con construccion de concreto.

Preparación de los estanques, reservorio, bordos y canales de salida	Flora	No existe agente de cambio ya que el polígono del proyecto carece totalmente de este importante componente biológico y los que se logren establecer sobre canales de llamada y drenes se respetaran.
	Suelo	Sellado del suelo en las etapas constructivas del proyecto con la afectación de 367.00 m^2 que soporta las infraestructuras de piso de concreto como compuertas de entrada y salida, carcamo de bombeo, bodegas, campamento y fosa séptica. Posible grado de erosión por viento y agua al dejar expuesto sin agua el espejo de agua de la granja, bordos y caminos durante la etapa de secado, afectación del drenaje vertical en sitios con construccion de concreto.

Preparación de los estanques, reservorio, bordos y canales de salida	Flora	No existe agente de cambio ya que el polígono del proyecto carece totalmente de este importante componente biológico y los que se logren establecer sobre canales de llamada y drenes se respetaran.
	Suelo	Sellado del suelo en las etapas constructivas del proyecto con la afectación de 367.00 m^2 que soporta las infraestructuras de piso de concreto como compuertas de entrada y salida, carcamo de bombeo, bodegas, campamento y fosa séptica. Posible grado de erosión por viento y agua al dejar expuesto sin agua el espejo de agua de la granja, bordos y caminos durante la etapa de secado, afectación del drenaje vertical en sitios con construccion de concreto.

Preparación de los estanques, reservorio, bordos y canales de salida	Flora	No existe agente de cambio ya que el polígono del proyecto carece totalmente de este importante componente biológico y los que se logren establecer sobre canales de llamada y drenes se respetaran.
	Suelo	Sellado del suelo en las etapas constructivas del proyecto con la afectación de 367.00 m^2 que soporta las infraestructuras de piso de concreto como compuertas de entrada y salida, carcamo de bombeo, bodegas, campamento y fosa séptica. Posible grado de erosión por viento y agua al dejar expuesto sin agua el espejo de agua de la granja, bordos y caminos durante la etapa de secado, afectación del drenaje vertical en sitios con construccion de concreto.

Preparación de los estanques, reservorio, bordos y canales de salida	Flora	No existe agente de cambio ya que el polígono del proyecto carece totalmente de este importante componente biológico y los que se logren establecer sobre canales de llamada y drenes se respetaran.
	Suelo	Sellado del suelo en las etapas constructivas del proyecto con la afectación de 367.00 m^2 que soporta las infraestructuras de piso de concreto como compuertas de entrada y salida, carcamo de bombeo, bodegas, campamento y fosa séptica. Posible grado de erosión por viento y agua al dejar expuesto sin agua el espejo de agua de la granja, bordos y caminos durante la etapa de secado, afectación del drenaje vertical en sitios con construccion de concreto.

Preparación de los estanques, reservorio, bordos y canales de salida	Flora	No existe agente de cambio ya que el polígono del proyecto carece totalmente de este importante componente biológico y los que se logren establecer sobre canales de llamada y drenes se respetaran.
	Suelo	Sellado del suelo en las etapas constructivas del proyecto con la afectación de 367.00 m^2 que soporta las infraestructuras de piso de concreto como compuertas de entrada y salida, carcamo de bombeo, bodegas, campamento y fosa séptica. Posible grado de erosión por viento y agua al dejar expuesto sin agua el espejo de agua de la granja, bordos y caminos durante la etapa de secado, afectación del drenaje vertical en sitios con construccion de concreto.

Preparación de los estanques, reservorio, bordos y canales de salida	Flora	No existe agente de cambio ya que el polígono del proyecto carece totalmente de este importante componente biológico y los que se logren establecer sobre canales de llamada y drenes se respetaran.
	Suelo	Sellado del suelo en las etapas constructivas del proyecto con la afectación de 367.00 m^2 que soporta las infraestructuras de piso de concreto como compuertas de entrada y salida, carcamo de bombeo, bodegas, campamento y fosa séptica. Posible grado de erosión por viento y agua al dejar expuesto sin agua el espejo de agua de la granja, bordos y caminos durante la etapa de secado, afectación del drenaje vertical en sitios con construccion de concreto.

Preparación de los estanques, reservorio, bordos y canales de salida	Flora	No existe agente de cambio ya que el polígono del proyecto carece totalmente de este importante componente biológico y los que se logren establecer sobre canales de llamada y drenes se respetaran.
	Suelo	Sellado del suelo en las etapas constructivas del proyecto con la afectación de 367.00 m^2 que soporta las infraestructuras de piso de concreto como compuertas de entrada y salida, carcamo de bombeo, bodegas, campamento y fosa séptica. Posible grado de erosión por viento y agua al dejar expuesto sin agua el espejo de agua de la granja, bordos y caminos durante la etapa de secado, afectación del drenaje vertical en sitios con construccion de concreto.

Preparación de los estanques, reservorio, bordos y canales de salida	Flora	No existe agente de cambio ya que el polígono del proyecto carece totalmente de este importante componente biológico y los que se logren establecer sobre canales de llamada y drenes se respetaran.
	Suelo	Sellado del suelo en las etapas constructivas del proyecto con la afectación de 367.00 m^2 que soporta las infraestructuras de piso de concreto como compuertas de entrada y salida, carcamo de bombeo, bodegas, campamento y fosa séptica. Posible grado de erosión por viento y agua al dejar expuesto sin agua el espejo de agua de la granja, bordos y caminos durante la etapa de secado, afectación del drenaje vertical en sitios con construccion de concreto.

Preparación de los estanques, reservorio, bordos y canales de salida	Flora	No existe agente de cambio ya que el polígono del proyecto carece totalmente de este importante componente biológico y los que se logren establecer sobre canales de llamada y drenes se respetaran.
	Suelo	Sellado del suelo en las etapas constructivas del proyecto con la afectación de 367.00 m^2 que soporta las infraestructuras de piso de concreto como compuertas de entrada y salida, carcamo de bombeo, bodegas, campamento y fosa séptica. Posible grado de erosión por viento y agua al dejar expuesto sin agua el espejo de agua de la granja, bordos y caminos durante la etapa de secado, afectación del drenaje vertical en sitios con construccion de concreto.

Preparación de los estanques, reservorio, bordos y canales de salida	Flora	No existe agente de cambio ya que el polígono del proyecto carece totalmente de este importante componente biológico y los que se logren establecer sobre canales de llamada y drenes se respetaran.
	Suelo	Sellado del suelo en las etapas constructivas del proyecto con la afectación de 367.00 m^2 que soporta las infraestructuras de piso de concreto como compuertas de entrada y salida, carcamo de bombeo, bodegas, campamento y fosa séptica. Posible grado de erosión por viento y agua al dejar expuesto sin agua el espejo de agua de la granja, bordos y caminos durante la etapa de secado, afectación del drenaje vertical en sitios con construccion de concreto.

Preparación de los estanques, reservorio, bordos y canales de salida	Flora	No existe agente de cambio ya que el polígono del proyecto carece totalmente de este importante componente biológico y los que se logren establecer sobre canales de llamada y drenes se respetaran.
	Suelo	Sellado del suelo en las etapas constructivas del proyecto con la afectación de 367.00 m^2 que soporta las infraestructuras de piso de concreto como compuertas de entrada y salida, carcamo de bombeo, bodegas, campamento y fosa séptica. Posible grado de erosión por viento y agua al dejar expuesto sin agua el espejo de agua de la granja, bordos y caminos durante la etapa de secado, afectación del drenaje vertical en sitios con construccion de concreto.

Preparación de los estanques, reservorio, bordos y canales de salida	Flora	No existe agente de cambio ya que el polígono del proyecto carece totalmente de este importante componente biológico y los que se logren establecer sobre canales de llamada y drenes se respetaran.
	Suelo	Sellado del suelo en las etapas constructivas del proyecto con la afectación de 367.00 m^2 que soporta las infraestructuras de piso de concreto como compuertas de entrada y salida, carcamo de bombeo, bodegas, campamento y fosa séptica. Posible grado de erosión por viento y agua al dejar expuesto sin agua el espejo de agua de la granja, bordos y caminos durante la etapa de secado, afectación del drenaje vertical en sitios con construccion de concreto.

Preparación de los estanques, reservorio, bordos y canales de salida	Flora	No existe agente de cambio ya que el polígono del proyecto carece totalmente de este importante componente biológico y los que se logren establecer sobre canales de llamada y drenes se respetaran.
	Suelo	Sellado del suelo en las etapas constructivas del proyecto con la afectación de 367.00 m^2 que soporta las infraestructuras de piso de concreto como compuertas de entrada y salida, carcamo de bombeo, bodegas, campamento y fosa séptica. Posible grado de erosión por viento y agua al dejar expuesto sin agua el espejo de agua de la granja, bordos y caminos durante la etapa de secado, afectación del drenaje vertical en sitios con construccion de concreto.

Preparación de los estanques, reservorio, bordos y canales de salida	Flora	No existe agente de cambio ya que el polígono del proyecto carece totalmente de este importante componente biológico y los que se logren establecer sobre canales de llamada y drenes se respetaran.
	Suelo	Sellado del suelo en las etapas constructivas del proyecto con la afectación de 367.00 m^2 que soporta las infraestructuras de piso de concreto como compuertas de entrada y salida, carcamo de bombeo, bodegas, campamento y fosa séptica. Posible grado de erosión por viento y agua al dejar expuesto sin agua el espejo de agua de la granja, bordos y caminos durante la etapa de secado, afectación del drenaje vertical en sitios con construccion de concreto.

Preparación de los estanques, reservorio, bordos y canales de salida	Flora	No existe agente de cambio ya que el polígono del proyecto carece totalmente de este importante componente biológico y los que se logren establecer sobre canales de llamada y drenes se respetaran.
	Suelo	Sellado del suelo en las etapas constructivas del proyecto con la afectación de 367.00 m^2 que soporta las infraestructuras de piso de concreto como compuertas de entrada y salida, carcamo de bombeo, bodegas, campamento y fosa séptica. Posible grado de erosión por viento y agua al dejar expuesto sin agua el espejo de agua de la granja, bordos y caminos durante la etapa de secado, afectación del drenaje vertical en sitios con construccion de concreto.

Preparación de los estanques, reservorio, bordos y canales de salida	Flora	No existe agente de cambio ya que el polígono del proyecto carece totalmente de este importante componente biológico y los que se logren establecer sobre canales de llamada y drenes se respetaran.
	Suelo	Sellado del suelo en las etapas constructivas del proyecto con la afectación de 367.00 m^2 que soporta las infraestructuras de piso de concreto como compuertas de entrada y salida, carcamo de bombeo, bodegas, campamento y fosa séptica. Posible grado de erosión por viento y agua al dejar expuesto sin agua el espejo de agua de la granja, bordos y caminos durante la etapa de secado, afectación del drenaje vertical en sitios con construccion de concreto.

Preparación de los estanques, reservorio, bordos y canales de salida	Flora	No existe agente de cambio ya que el polígono del proyecto carece totalmente de este importante componente biológico y los que se logren establecer sobre canales de llamada y drenes se respetaran.
	Suelo	Sellado del suelo en las etapas constructivas del proyecto con la afectación de 367.00 m^2 que soporta las infraestructuras de piso de concreto como compuertas de entrada y salida, carcamo de bombeo, bodegas, campamento y fosa séptica. Posible grado de erosión por viento y agua al dejar expuesto sin agua el espejo de agua de la granja, bordos y caminos durante la etapa de secado, afectación del drenaje vertical en sitios con construccion de concreto.

Preparación de los estanques, reservorio, bordos y canales de salida	Flora	No existe agente de cambio ya que el polígono del proyecto carece totalmente de este importante componente biológico y los que se logren establecer sobre canales de llamada y drenes se respetaran.
	Suelo	Sellado del suelo en las etapas constructivas del proyecto con la afectación de 367.00 m^2 que soporta las infraestructuras de piso de concreto como compuertas de entrada y salida, carcamo de bombeo, bodegas, campamento y fosa séptica. Posible grado de erosión por viento y agua al dejar expuesto sin agua el espejo de agua de la granja, bordos y caminos durante la etapa de secado, afectación del drenaje vertical en sitios con construccion de concreto.

Preparación de los estanques, reservorio, bordos y canales de salida	Flora	No existe agente de cambio ya que el polígono del proyecto carece totalmente de este importante componente biológico y los que se logren establecer sobre canales de llamada y drenes se respetaran.
	Suelo	Sellado del suelo en las etapas constructivas del proyecto con la afectación de 367.00 m^2 que soporta las infraestructuras de piso de concreto como compuertas de entrada y salida, carcamo de bombeo, bodegas, campamento y fosa séptica. Posible grado de erosión por viento y agua al dejar expuesto sin agua el espejo de agua de la granja, bordos y caminos durante la etapa de secado, afectación del drenaje vertical en sitios con construccion de concreto.

Preparación de los estanques, reservorio, bordos y canales de salida	Flora	No existe agente de cambio ya que el polígono del proyecto carece totalmente de este importante componente biológico y los que se logren establecer sobre canales de llamada y drenes se respetaran.
	Suelo	Sellado del suelo en las etapas constructivas del proyecto con la afectación de 367.00 m^2 que soporta las infraestructuras de piso de concreto como compuertas de entrada y salida, carcamo de bombeo, bodegas, campamento y fosa séptica. Posible grado de erosión por viento y agua al dejar expuesto sin agua el espejo de agua de la granja, bordos y caminos durante la etapa de secado, afectación del drenaje vertical en sitios con construccion de concreto.

Preparación de los estanques, reservorio, bordos y canales de salida	Flora	No existe agente de cambio ya que el polígono del proyecto carece totalmente de este importante componente biológico y los que se logren establecer sobre canales de llamada y drenes se respetaran.
	Suelo	Sellado del suelo en las etapas constructivas del proyecto con la afectación de 367.00 m^2 que soporta las infraestructuras de piso de concreto como compuertas de entrada y salida, carcamo de bombeo, bodegas, campamento y fosa séptica. Posible grado de erosión por viento y agua al dejar expuesto sin agua el espejo de agua de la granja, bordos y caminos durante la etapa de secado, afectación del drenaje vertical en sitios con construccion de concreto.

Preparación de los estanques, reservorio, bordos y canales de salida	Flora	No existe agente de cambio ya que el polígono del proyecto carece totalmente de este importante componente biológico y los que se logren establecer sobre canales de llamada y drenes se respetaran.
	Suelo	Sellado del suelo en las etapas constructivas del proyecto con la afectación de 367.00 m^2 que soporta las infraestructuras de piso de concreto como compuertas de entrada y salida, carcamo de bombeo, bodegas, campamento y fosa séptica. Posible grado de erosión por viento y agua al dejar expuesto sin agua el espejo de agua de la granja, bordos y caminos durante la etapa de secado, afectación del drenaje vertical en sitios con construccion de concreto.

Preparación de los estanques, reservorio, bordos y canales de salida	Flora	No existe agente de cambio ya que el polígono del proyecto carece totalmente de este importante componente biológico y los que se logren establecer sobre canales de llamada y drenes se respetaran.
	Suelo	Sellado del suelo en las etapas constructivas del proyecto con la afectación de 367.00 m^2 que soporta las infraestructuras de piso de concreto como compuertas de entrada y salida, carcamo de bombeo, bodegas, campamento y fosa séptica. Posible grado de erosión por viento y agua al dejar expuesto sin agua el espejo de agua de la granja, bordos y caminos durante la etapa de secado, afectación del drenaje vertical en sitios con construccion de concreto.

Preparación de los estanques, reservorio, bordos y canales de salida	Flora	No existe agente de cambio ya que el polígono del proyecto carece totalmente de este importante componente biológico y los que se logren establecer sobre canales de llamada y drenes se respetaran.
	Suelo	Sellado del suelo en las etapas constructivas del proyecto con la afectación de 367.00 m^2 que soporta las infraestructuras de piso de concreto como compuertas de entrada y salida, carcamo de bombeo, bodegas, campamento y fosa séptica. Posible grado de erosión por viento y agua al dejar expuesto sin agua el espejo de agua de la granja, bordos y caminos durante la etapa de secado, afectación del drenaje vertical en sitios con construccion de concreto.

Preparación de los estanques, reservorio, bordos y canales de salida	Flora	No existe agente de cambio ya que el polígono del proyecto carece totalmente de este importante componente biológico y los que se logren establecer sobre canales de llamada y drenes se respetaran.
	Suelo	Sellado del suelo en las etapas constructivas del proyecto con la afectación de 367.00 m^2 que soporta las infraestructuras de piso de concreto como compuertas de entrada y salida, carcamo de bombeo, bodegas, campamento y fosa séptica. Posible grado de erosión por viento y agua al dejar expuesto sin agua el espejo de agua de la granja, bordos y caminos durante la etapa de secado, afectación del drenaje vertical en sitios con construccion de concreto.

Preparación de los estanques, reservorio, bordos y canales de salida	Flora	No existe agente de cambio ya que el polígono del proyecto carece totalmente de este importante componente biológico y los que se logren establecer sobre canales de llamada y drenes se respetaran.
	Suelo	Sellado del suelo en las etapas constructivas del proyecto con la afectación de 367.00 m^2 que soporta las infraestructuras de piso de concreto como compuertas de entrada y salida, carcamo de bombeo, bodegas, campamento y fosa séptica. Posible grado de erosión por viento y agua al dejar expuesto sin agua el espejo de agua de la granja, bordos y caminos durante la etapa de secado, afectación del drenaje vertical en sitios con construccion de concreto.

Preparación de los estanques, reservorio, bordos y canales de salida	Flora	No existe agente de cambio ya que el polígono del proyecto carece totalmente de este importante componente biológico y los que se logren establecer sobre canales de llamada y drenes se respetaran.
	Suelo	Sellado del suelo en las etapas constructivas del proyecto con la afectación de 367.00 m^2 que soporta las infraestructuras de piso de concreto como compuertas de entrada y salida, carcamo de bombeo, bodegas, campamento y fosa séptica. Posible grado de erosión por viento y agua al dejar expuesto sin agua el espejo de agua de la granja, bordos y caminos durante la etapa de secado, afectación del drenaje vertical en sitios con construccion de concreto.

Preparación de los estanques, reservorio, bordos y canales de salida	Flora	No existe agente de cambio ya que el polígono del proyecto carece totalmente de este importante componente biológico y los que se logren establecer sobre canales de llamada y drenes se respetaran.
	Suelo	Sellado del suelo en las etapas constructivas del proyecto con la afectación de 367.00 m^2 que soporta las infraestructuras de piso de concreto como compuertas de entrada y salida, carcamo de bombeo, bodegas, campamento y fosa séptica. Posible grado de erosión por viento y agua al dejar expuesto sin agua el espejo de agua de la granja, bordos y caminos durante la etapa de secado, afectación del drenaje vertical en sitios con construccion de concreto.

Preparación de los estanques, reservorio, bordos y canales de salida	Flora	No existe agente de cambio ya que el polígono del proyecto carece totalmente de este importante componente biológico y los que se logren establecer sobre canales de llamada y drenes se respetaran.
	Suelo	Sellado del suelo en las etapas constructivas del proyecto con la afectación de 367.00 m^2 que soporta las infraestructuras de piso de concreto como compuertas de entrada y salida, carcamo de bombeo, bodegas, campamento y fosa séptica. Posible grado de erosión por viento y agua al dejar expuesto sin agua el espejo de agua de la granja, bordos y caminos durante la etapa de secado, afectación del drenaje vertical en sitios con construccion de concreto.

Preparación de los estanques, reservorio, bordos y canales de salida	Flora	No existe agente de cambio ya que el polígono del proyecto carece totalmente de este importante componente biológico y los que se logren establecer sobre canales de llamada y drenes se respetaran.
	Suelo	Sellado del suelo en las etapas constructivas del proyecto con la afectación de 367.00 m^2 que soporta las infraestructuras de piso de concreto como compuertas de entrada y salida, carcamo de bombeo, bodegas, campamento y fosa séptica. Posible grado de erosión por viento y agua al dejar expuesto sin agua el espejo de agua de la granja, bordos y caminos durante la etapa de secado, afectación del drenaje vertical en sitios con construccion de concreto.

Preparación de los estanques, reservorio, bordos y canales de salida	Flora	No existe agente de cambio ya que el polígono del proyecto carece totalmente de este importante componente biológico y los que se logren establecer sobre canales de llamada y drenes se respetaran.
	Suelo	Sellado del suelo en las etapas constructivas del proyecto con la afectación de 367.00 m^2 que soporta las infraestructuras de piso de concreto como compuertas de entrada y salida, carcamo de bombeo, bodegas, campamento y fosa séptica. Posible grado de erosión por viento y agua al dejar expuesto sin agua el espejo de agua de la granja, bordos y caminos durante la etapa de secado, afectación del drenaje vertical en sitios con construccion de concreto.

Preparación de los estanques, reservorio, bordos y canales de salida	Flora	No existe agente de cambio ya que el polígono del proyecto carece totalmente de este importante componente biológico y los que se logren establecer sobre canales de llamada y drenes se respetaran.
	Suelo	Sellado del suelo en las etapas constructivas del proyecto con la afectación de 367.00 m^2 que soporta las infraestructuras de piso de concreto como compuertas de entrada y salida, carcamo de bombeo, bodegas, campamento y fosa séptica. Posible grado de erosión por viento y agua al dejar expuesto sin agua el espejo de agua de la granja, bordos y caminos durante la etapa de secado, afectación del drenaje vertical en sitios con construccion de concreto.

Preparación de los estanques, reservorio, bordos y canales de salida	Flora	No existe agente de cambio ya que el polígono del proyecto carece totalmente de este importante componente biológico y los que se logren establecer sobre canales de llamada y drenes se respetaran.
	Suelo	Sellado del suelo en las etapas constructivas del proyecto con la afectación de 367.00 m^2 que soporta las infraestructuras de piso de concreto como compuertas de entrada y salida, carcamo de bombeo, bodegas, campamento y fosa séptica. Posible grado de erosión por viento y agua al dejar expuesto sin agua el espejo de agua de la granja, bordos y caminos durante la etapa de secado, afectación del drenaje vertical en sitios con construccion de concreto.

Preparación de los estanques, reservorio, bordos y canales de salida	Flora	No existe agente de cambio ya que el polígono del proyecto carece totalmente de este importante componente biológico y los que se logren establecer sobre canales de llamada y drenes se respetaran.
	Suelo	Sellado del suelo en las etapas constructivas del proyecto con la afectación de 367.00 m^2 que soporta las infraestructuras de piso de concreto como compuertas de entrada y salida, carcamo de bombeo, bodegas, campamento y fosa séptica. Posible grado de erosión por viento y agua al dejar expuesto sin agua el espejo de agua de la granja, bordos y caminos durante la etapa de secado, afectación del drenaje vertical en sitios con construccion de concreto.

Preparación de los estanques, reservorio, bordos y canales de salida	Flora	No existe agente de cambio ya que el polígono del proyecto carece totalmente de este importante componente biológico y los que se logren establecer sobre canales de llamada y drenes se respetaran.
	Suelo	Sellado del suelo en las etapas constructivas del proyecto con la afectación de 367.00 m^2 que soporta las infraestructuras de piso de concreto como compuertas de entrada y salida, carcamo de bombeo, bodegas, campamento y fosa séptica. Posible grado de erosión por viento y agua al dejar expuesto sin agua el espejo de agua de la granja, bordos y caminos durante la etapa de secado, afectación del drenaje vertical en sitios con construccion de concreto.

Preparación de los estanques, reservorio, bordos y canales de salida	Flora	No existe agente de cambio ya que el polígono del proyecto carece totalmente de este importante componente biológico y los que se logren establecer sobre canales de llamada y drenes se respetaran.
	Suelo	Sellado del suelo en las etapas constructivas del proyecto con la afectación de 367.00 m^2 que soporta las infraestructuras de piso de concreto como compuertas de entrada y salida, carcamo de bombeo, bodegas, campamento y fosa séptica. Posible grado de erosión por viento y agua al dejar expuesto sin agua el espejo de agua de la granja, bordos y caminos durante la etapa de secado, afectación del drenaje vertical en sitios con construccion de concreto.

Preparación de los estanques, reservorio, bordos y canales de salida	Flora	No existe agente de cambio ya que el polígono del proyecto carece totalmente de este importante componente biológico y los que se logren establecer sobre canales de llamada y drenes se respetaran.
	Suelo	Sellado del suelo en las etapas constructivas del proyecto con la afectación de 367.00 m^2 que soporta las infraestructuras de piso de concreto como compuertas de entrada y salida, carcamo de bombeo, bodegas, campamento y fosa séptica. Posible grado de erosión por viento y agua al dejar expuesto sin agua el espejo de agua de la granja, bordos y caminos durante la etapa de secado, afectación del drenaje vertical en sitios con construccion de concreto.

Preparación de los estanques, reservorio, bordos y canales de salida	Flora	No existe agente de cambio ya que el polígono del proyecto carece totalmente de este importante componente biológico y los que se logren establecer sobre canales de llamada y drenes se respetaran.
	Suelo	Sellado del suelo en las etapas constructivas del proyecto con la afectación de 367.00 m^2 que soporta las infraestructuras de piso de concreto como compuertas de entrada y salida, carcamo de bombeo, bodegas, campamento y fosa séptica. Posible grado de erosión por viento y agua al dejar expuesto sin agua el espejo de agua de la granja, bordos y caminos durante la etapa de secado, afectación del drenaje vertical en sitios con construccion de concreto.

Preparación de los estanques, reservorio, bordos y canales de salida	Flora	No existe agente de cambio ya que el polígono del proyecto carece totalmente de este importante componente biológico y los que se logren establecer sobre canales de llamada y drenes se respetaran.
	Suelo	Sellado del suelo en las etapas constructivas del proyecto con la afectación de 367.00 m^2 que soporta las infraestructuras de piso de concreto como compuertas de entrada y salida, carcamo de bombeo, bodegas, campamento y fosa séptica. Posible grado de erosión por viento y agua al dejar expuesto sin agua el espejo de agua de la granja, bordos y caminos durante la etapa de secado, afectación del drenaje vertical en sitios con construccion de concreto.

Preparación de los estanques, reservorio, bordos y canales de salida	Flora	No existe agente de cambio ya que el polígono del proyecto carece totalmente de este importante componente biológico y los que se logren establecer sobre canales de llamada y drenes se respetaran.
	Suelo	Sellado del suelo en las etapas constructivas del proyecto con la afectación de 367.00 m^2 que soporta las infraestructuras de piso de concreto como compuertas de entrada y salida, carcamo de bombeo, bodegas, campamento y fosa séptica. Posible grado de erosión por viento y agua al dejar expuesto sin agua el espejo de agua de la granja, bordos y caminos durante la etapa de secado, afectación del drenaje vertical en sitios con construccion de concreto.

Preparación de los estanques, reservorio, bordos y canales de salida	Flora	No existe agente de cambio ya que el polígono del proyecto carece totalmente de este importante componente biológico y los que se logren establecer sobre canales de llamada y drenes se respetaran.
	Suelo	Sellado del suelo en las etapas constructivas del proyecto con la afectación de 367.00 m^2 que soporta las infraestructuras de piso de concreto como compuertas de entrada y salida, carcamo de bombeo, bodegas, campamento y fosa séptica. Posible grado de erosión por viento y agua al dejar expuesto sin agua el espejo de agua de la granja, bordos y caminos durante la etapa de secado, afectación del drenaje vertical en sitios con construccion de concreto.

Preparación de los estanques, reservorio, bordos y canales de salida	Flora	No existe agente de cambio ya que el polígono del proyecto carece totalmente de este importante componente biológico y los que se logren establecer sobre canales de llamada y drenes se respetaran.
	Suelo	Sellado del suelo en las etapas constructivas del proyecto con la afectación de 367.00 m^2 que soporta las infraestructuras de piso de concreto como compuertas de entrada y salida, carcamo de bombeo, bodegas, campamento y fosa séptica. Posible grado de erosión por viento y agua al dejar expuesto sin agua el espejo de agua de la granja, bordos y caminos durante la etapa de secado, afectación del drenaje vertical en sitios con construccion de concreto.

Preparación de los estanques, reservorio, bordos y canales de salida	Flora	No existe agente de cambio ya que el polígono del proyecto carece totalmente de este importante componente biológico y los que se logren establecer sobre canales de llamada y drenes se respetaran.
	Suelo	Sellado del suelo en las etapas constructivas del proyecto con la afectación de 367.00 m^2 que soporta las infraestructuras de piso de concreto como compuertas de entrada y salida, carcamo de bombeo, bodegas, campamento y fosa séptica. Posible grado de erosión por viento y agua al dejar expuesto sin agua el espejo de agua de la granja, bordos y caminos durante la etapa de secado, afectación del drenaje vertical en sitios con construccion de concreto.

Preparación de los estanques, reservorio, bordos y canales de salida	Flora	No existe agente de cambio ya que el polígono del proyecto carece totalmente de este importante componente biológico y los que se logren establecer sobre canales de llamada y drenes se respetaran.
	Suelo	Sellado del suelo en las etapas constructivas del proyecto con la afectación de 367.00 m^2 que soporta las infraestructuras de piso de concreto como compuertas de entrada y salida, carcamo de bombeo, bodegas, campamento y fosa séptica. Posible grado de erosión por viento y agua al dejar expuesto sin agua el espejo de agua de la granja, bordos y caminos durante la etapa de secado, afectación del drenaje vertical en sitios con construccion de concreto.

Preparación de los estanques, reservorio, bordos y canales de salida	Flora	No existe agente de cambio ya que el polígono del proyecto carece totalmente de este importante componente biológico y los que se logren establecer sobre canales de llamada y drenes se respetaran.
	Suelo	Sellado del suelo en las etapas constructivas del proyecto con la afectación de 367.00 m^2 que soporta las infraestructuras de piso de concreto como compuertas de entrada y salida, carcamo de bombeo, bodegas, campamento y fosa séptica. Posible grado de erosión por viento y agua al dejar expuesto sin agua el espejo de agua de la granja, bordos y caminos durante la etapa de secado, afectación del drenaje vertical en sitios con construccion de concreto.

Preparación de los estanques, reservorio, bordos y canales de salida	Flora	No existe agente de cambio ya que el polígono del proyecto carece totalmente de este importante componente biológico y los que se logren establecer sobre canales de llamada y drenes se respetaran.
	Suelo	Sellado del suelo en las etapas constructivas del proyecto con la afectación de 367.00 m^2 que soporta las infraestructuras de piso de concreto como compuertas de entrada y salida, carcamo de bombeo, bodegas, campamento y fosa séptica. Posible grado de erosión por viento y agua al dejar expuesto sin agua el espejo de agua de la granja, bordos y caminos durante la etapa de secado, afectación del drenaje vertical en sitios con construccion de concreto.

Preparación de los estanques, reservorio, bordos y canales de salida	Flora	No existe agente de cambio ya que el polígono del proyecto carece totalmente de este importante componente biológico y los que se logren establecer sobre canales de llamada y drenes se respetaran.
	Suelo	Sellado del suelo en las etapas constructivas del proyecto con la afectación de 367.00 m^2 que soporta las infraestructuras de piso de concreto como compuertas de entrada y salida, carcamo de bombeo, bodegas, campamento y fosa séptica. Posible grado de erosión por viento y agua al dejar expuesto sin agua el espejo de agua de la granja, bordos y caminos durante la etapa de secado, afectación del drenaje vertical en sitios con construccion de concreto.

Preparación de los estanques, reservorio, bordos y canales de salida	Flora	No existe agente de cambio ya que el polígono del proyecto carece totalmente de este importante componente biológico y los que se logren establecer sobre canales de llamada y drenes se respetaran.
	Suelo	Sellado del suelo en las etapas constructivas del proyecto con la afectación de 367.00 m^2 que soporta las infraestructuras de piso de concreto como compuertas de entrada y salida, carcamo de bombeo, bodegas, campamento y fosa séptica. Posible grado de erosión por viento y agua al dejar expuesto sin agua el espejo de agua de la granja, bordos y caminos durante la etapa de secado, afectación del drenaje vertical en sitios con construccion de concreto.

Preparación de los estanques, reservorio, bordos y canales de salida	Flora	No existe agente de cambio ya que el polígono del proyecto carece totalmente de este importante componente biológico y los que se logren establecer sobre canales de llamada y drenes se respetaran.
	Suelo	Sellado del suelo en las etapas constructivas del proyecto con la afectación de 367.00 m^2 que soporta las infraestructuras de piso de concreto como compuertas de entrada y salida, carcamo de bombeo, bodegas, campamento y fosa séptica. Posible grado de erosión por viento y agua al dejar expuesto sin agua el espejo de agua de la granja, bordos y caminos durante la etapa de secado, afectación del drenaje vertical en sitios con construccion de concreto.

Preparación de los estanques, reservorio, bordos y canales de salida	Flora	No existe agente de cambio ya que el polígono del proyecto carece totalmente de este importante componente biológico y los que se logren establecer sobre canales de llamada y drenes se respetaran.
	Suelo	Sellado del suelo en las etapas constructivas del proyecto con la afectación de 367.00 m^2 que soporta las infraestructuras de piso de concreto como compuertas de entrada y salida, carcamo de bombeo, bodegas, campamento y fosa séptica. Posible grado de erosión por viento y agua al dejar expuesto sin agua el espejo de agua de la granja, bordos y caminos durante la etapa de secado, afectación del drenaje vertical en sitios con construccion de concreto.

Preparación de los estanques, reservorio, bordos y canales de salida	Flora	No existe agente de cambio ya que el polígono del proyecto carece totalmente de este importante componente biológico y los que se logren establecer sobre canales de llamada y drenes se respetaran.
	Suelo	Sellado del suelo en las etapas constructivas del proyecto con la afectación de 367.00 m^2 que soporta las infraestructuras de piso de concreto como compuertas de entrada y salida, carcamo de bombeo, bodegas, campamento y fosa séptica. Posible grado de erosión por viento y agua al dejar expuesto sin agua el espejo de agua de la granja, bordos y caminos durante la etapa de secado, afectación del drenaje vertical en sitios con construccion de concreto.

Preparación de los estanques, reservorio, bordos y canales de salida	Flora	No existe agente de cambio ya que el polígono del proyecto carece totalmente de este importante componente biológico y los que se logren establecer sobre canales de llamada y drenes se respetaran.
	Suelo	Sellado del suelo en las etapas constructivas del proyecto con la afectación de 367.00 m^2 que soporta las infraestructuras de piso de concreto como compuertas de entrada y salida, carcamo de bombeo, bodegas, campamento y fosa séptica. Posible grado de erosión por viento y agua al dejar expuesto sin agua el espejo de agua de la granja, bordos y caminos durante la etapa de secado, afectación del drenaje vertical en sitios con construccion de concreto.

Preparación de los estanques, reservorio, bordos y canales de salida	Flora	No existe agente de cambio ya que el polígono del proyecto carece totalmente de este importante componente biológico y los que se logren establecer sobre canales de llamada y drenes se respetaran.
	Suelo	Sellado del suelo en las etapas constructivas del proyecto con la afectación de 367.00 m^2 que soporta las infraestructuras de piso de concreto como compuertas de entrada y salida, carcamo de bombeo, bodegas, campamento y fosa séptica. Posible grado de erosión por viento y agua al dejar expuesto sin agua el espejo de agua de la granja, bordos y caminos durante la etapa de secado, afectación del drenaje vertical en sitios con construccion de concreto.

Preparación de los estanques, reservorio, bordos y canales de salida	Flora	No existe agente de cambio ya que el polígono del proyecto carece totalmente de este importante componente biológico y los que se logren establecer sobre canales de llamada y drenes se respetaran.
	Suelo	Sellado del suelo en las etapas constructivas del proyecto con la afectación de 367.00 m^2 que soporta las infraestructuras de piso de concreto como compuertas de entrada y salida, carcamo de bombeo, bodegas, campamento y fosa séptica. Posible grado de erosión por viento y agua al dejar expuesto sin agua el espejo de agua de la granja, bordos y caminos durante la etapa de secado, afectación del drenaje vertical en sitios con construccion de concreto.

Preparación de los estanques, reservorio, bordos y canales de salida	Flora	No existe agente de cambio ya que el polígono del proyecto carece totalmente de este importante componente biológico y los que se logren establecer sobre canales de llamada y drenes se respetaran.
	Suelo	Sellado del suelo en las etapas constructivas del proyecto con la afectación de 367.00 m^2 que soporta las infraestructuras de piso de concreto como compuertas de entrada y salida, carcamo de bombeo, bodegas, campamento y fosa séptica. Posible grado de erosión por viento y agua al dejar expuesto sin agua el espejo de agua de la granja, bordos y caminos durante la etapa de secado, afectación del drenaje vertical en sitios con construccion de concreto.

Preparación de los estanques, reservorio, bordos y canales de salida	Flora	No existe agente de cambio ya que el polígono del proyecto carece totalmente de este importante componente biológico y los que se logren establecer sobre canales de llamada y drenes se respetaran.
	Suelo	Sellado del suelo en las etapas constructivas del proyecto con la afectación de 367.00 m^2 que soporta las infraestructuras de piso de concreto como compuertas de entrada y salida, carcamo de bombeo, bodegas, campamento y fosa séptica. Posible grado de erosión por viento y agua al dejar expuesto sin agua el espejo de agua de la granja, bordos y caminos durante la etapa de secado, afectación del drenaje vertical en sitios con construccion de concreto.

Preparación de los estanques, reservorio, bordos y canales de salida	Flora	No existe agente de cambio ya que el polígono del proyecto carece totalmente de este importante componente biológico y los que se logren establecer sobre canales de llamada y drenes se respetaran.
	Suelo	Sellado del suelo en las etapas constructivas del proyecto con la afectación de 367.00 m^2 que soporta las infraestructuras de piso de concreto como compuertas de entrada y salida, carcamo de bombeo, bodegas, campamento y fosa séptica. Posible grado de erosión por viento y agua al dejar expuesto sin agua el espejo de agua de la granja, bordos y caminos durante la etapa de secado, afectación del drenaje vertical en sitios con construccion de concreto.

Preparación de los estanques, reservorio, bordos y canales de salida	Flora	No existe agente de cambio ya que el polígono del proyecto carece totalmente de este importante componente biológico y los que se logren establecer sobre canales de llamada y drenes se respetaran.
	Suelo	Sellado del suelo en las etapas constructivas del proyecto con la afectación de 367.00 m^2 que soporta las infraestructuras de piso de concreto como compuertas de entrada y salida, carcamo de bombeo, bodegas, campamento y fosa séptica. Posible grado de erosión por viento y agua al dejar expuesto sin agua el espejo de agua de la granja, bordos y caminos durante la etapa de secado, afectación del drenaje vertical en sitios con construccion de concreto.

Preparación de los estanques, reservorio, bordos y canales de salida	Flora	No existe agente de cambio ya que el polígono del proyecto carece totalmente de este importante componente biológico y los que se logren establecer sobre canales de llamada y drenes se respetaran.
	Suelo	Sellado del suelo en las etapas constructivas del proyecto con la afectación de 367.00 m^2 que soporta las infraestructuras de piso de concreto como compuertas de entrada y salida, carcamo de bombeo, bodegas, campamento y fosa séptica. Posible grado de erosión por viento y agua al dejar expuesto sin agua el espejo de agua de la granja, bordos y caminos durante la etapa de secado, afectación del drenaje vertical en sitios con construccion de concreto.

Preparación de los estanques, reservorio, bordos y canales de salida	Flora	No existe agente de cambio ya que el polígono del proyecto carece totalmente de este importante componente biológico y los que se logren establecer sobre canales de llamada y drenes se respetaran.
	Suelo	Sellado del suelo en las etapas constructivas del proyecto con la afectación de 367.00 m^2 que soporta las infraestructuras de piso de concreto como compuertas de entrada y salida, carcamo de bombeo, bodegas, campamento y fosa séptica. Posible grado de erosión por viento y agua al dejar expuesto sin agua el espejo de agua de la granja, bordos y caminos durante la etapa de secado, afectación del drenaje vertical en sitios con construccion de concreto.

Preparación de los estanques, reservorio, bordos y canales de salida	Flora	No existe agente de cambio ya que el polígono del proyecto carece totalmente de este importante componente biológico y los que se logren establecer sobre canales de llamada y drenes se respetaran.
	Suelo	Sellado del suelo en las etapas constructivas del proyecto con la afectación de 367.00 m^2 que soporta las infraestructuras de piso de concreto como compuertas de entrada y salida, carcamo de bombeo, bodegas, campamento y fosa séptica. Posible grado de erosión por viento y agua al dejar expuesto sin agua el espejo de agua de la granja, bordos y caminos durante la etapa de secado, afectación del drenaje vertical en sitios con construccion de concreto.

Preparación de los estanques, reservorio, bordos y canales de salida	Flora	No existe agente de cambio ya que el polígono del proyecto carece totalmente de este importante componente biológico y los que se logren establecer sobre canales de llamada y drenes se respetaran.
	Suelo	Sellado del suelo en las etapas constructivas del proyecto con la afectación de 367.00 m^2 que soporta las infraestructuras de piso de concreto como compuertas de entrada y salida, carcamo de bombeo, bodegas, campamento y fosa séptica. Posible grado de erosión por viento y agua al dejar expuesto sin agua el espejo de agua de la granja, bordos y caminos durante la etapa de secado, afectación del drenaje vertical en sitios con construccion de concreto.

Preparación de los estanques, reservorio, bordos y canales de salida	Flora	No existe agente de cambio ya que el polígono del proyecto carece totalmente de este importante componente biológico y los que se logren establecer sobre canales de llamada y drenes se respetaran.
	Suelo	Sellado del suelo en las etapas constructivas del proyecto con la afectación de 367.00 m^2 que soporta las infraestructuras de piso de concreto como compuertas de entrada y salida, carcamo de bombeo, bodegas, campamento y fosa séptica. Posible grado de erosión por viento y agua al dejar expuesto sin agua el espejo de agua de la granja, bordos y caminos durante la etapa de secado, afectación del drenaje vertical en sitios con construccion de concreto.

Preparación de los estanques, reservorio, bordos y canales de salida	Flora	No existe agente de cambio ya que el polígono del proyecto carece totalmente de este importante componente biológico y los que se logren establecer sobre canales de llamada y drenes se respetaran.
	Suelo	Sellado del suelo en las etapas constructivas del proyecto con la afectación de 367.00 m^2 que soporta las infraestructuras de piso de concreto como compuertas de entrada y salida, carcamo de bombeo, bodegas, campamento y fosa séptica. Posible grado de erosión por viento y agua al dejar expuesto sin agua el espejo de agua de la granja, bordos y caminos durante la etapa de secado, afectación del drenaje vertical en sitios con construccion de concreto.

Preparación de los estanques, reservorio, bordos y canales de salida	Flora	No existe agente de cambio ya que el polígono del proyecto carece totalmente de este importante componente biológico y los que se logren establecer sobre canales de llamada y drenes se respetaran.
	Suelo	Sellado del suelo en las etapas constructivas del proyecto con la afectación de 367.00 m^2 que soporta las infraestructuras de piso de concreto como compuertas de entrada y salida, carcamo de bombeo, bodegas, campamento y fosa séptica. Posible grado de erosión por viento y agua al dejar expuesto sin agua el espejo de agua de la granja, bordos y caminos durante la etapa de secado, afectación del drenaje vertical en sitios con construccion de concreto.

Preparación de los estanques, reservorio, bordos y canales de salida	Flora	No existe agente de cambio ya que el polígono del proyecto carece totalmente de este importante componente biológico y los que se logren establecer sobre canales de llamada y drenes se respetaran.
	Suelo	Sellado del suelo en las etapas constructivas del proyecto con la afectación de 367.00 m^2 que soporta las infraestructuras de piso de concreto como compuertas de entrada y salida, carcamo de bombeo, bodegas, campamento y fosa séptica. Posible grado de erosión por viento y agua al dejar expuesto sin agua el espejo de agua de la granja, bordos y caminos durante la etapa de secado, afectación del drenaje vertical en sitios con construccion de concreto.

Preparación de los estanques, reservorio, bordos y canales de salida	Flora	No existe agente de cambio ya que el polígono del proyecto carece totalmente de este importante componente biológico y los que se logren establecer sobre canales de llamada y drenes se respetaran.
	Suelo	Sellado del suelo en las etapas constructivas del proyecto con la afectación de 367.00 m^2 que soporta las infraestructuras de piso de concreto como compuertas de entrada y salida, carcamo de bombeo, bodegas, campamento y fosa séptica. Posible grado de erosión por viento y agua al dejar expuesto sin agua el espejo de agua de la granja, bordos y caminos durante la etapa de secado, afectación del drenaje vertical en sitios con construccion de concreto.

Preparación de los estanques, reservorio, bordos y canales de salida	Flora	No existe agente de cambio ya que el polígono del proyecto carece totalmente de este importante componente biológico y los que se logren establecer sobre canales de llamada y drenes se respetaran.
	Suelo	Sellado del suelo en las etapas constructivas del proyecto con la afectación de 367.00 m^2 que soporta las infraestructuras de piso de concreto como compuertas de entrada y salida, carcamo de bombeo, bodegas, campamento y fosa séptica. Posible grado de erosión por viento y agua al dejar expuesto sin agua el espejo de agua de la granja, bordos y caminos durante la etapa de secado, afectación del drenaje vertical en sitios con construccion de concreto.

Preparación de los estanques, reservorio, bordos y canales de salida	Flora	No existe agente de cambio ya que el polígono del proyecto carece totalmente de este importante componente biológico y los que se logren establecer sobre canales de llamada y drenes se respetaran.
	Suelo	Sellado del suelo en las etapas constructivas del proyecto con la afectación de 367.00 m^2 que soporta las infraestructuras de piso de concreto como compuertas de entrada y salida, carcamo de bombeo, bodegas, campamento y fosa séptica. Posible grado de erosión por viento y agua al dejar expuesto sin agua el espejo de agua de la granja, bordos y caminos durante la etapa de secado, afectación del drenaje vertical en sitios con construccion de concreto.

Preparación de los estanques, reservorio, bordos y canales de salida	Flora	No existe agente de cambio ya que el polígono del proyecto carece totalmente de este importante componente biológico y los que se logren establecer sobre canales de llamada y drenes se respetaran.
	Suelo	Sellado del suelo en las etapas constructivas del proyecto con la afectación de 367.00 m^2 que soporta las infraestructuras de piso de concreto como compuertas de entrada y salida, carcamo de bombeo, bodegas, campamento y fosa séptica. Posible grado de erosión por viento y agua al dejar expuesto sin agua el espejo de agua de la granja, bordos y caminos durante la etapa de secado, afectación del drenaje vertical en sitios con construccion de concreto.

Preparación de los estanques, reservorio, bordos y canales de salida	Flora	No existe agente de cambio ya que el polígono del proyecto carece totalmente de este importante componente biológico y los que se logren establecer sobre canales de llamada y drenes se respetaran.
	Suelo	Sellado del suelo en las etapas constructivas del proyecto con la afectación de 367.00 m^2 que soporta las infraestructuras de piso de concreto como compuertas de entrada y salida, carcamo de bombeo, bodegas, campamento y fosa séptica. Posible grado de erosión por viento y agua al dejar expuesto sin agua el espejo de agua de la granja, bordos y caminos durante la etapa de secado, afectación del drenaje vertical en sitios con construccion de concreto.

Preparación de los estanques, reservorio, bordos y canales de salida	Flora	No existe agente de cambio ya que el polígono del proyecto carece totalmente de este importante componente biológico y los que se logren establecer sobre canales de llamada y drenes se respetaran.
	Suelo	Sellado del suelo en las etapas constructivas del proyecto con la afectación de 367.00 m^2 que soporta las infraestructuras de piso de concreto como compuertas de entrada y salida, carcamo de bombeo, bodegas, campamento y fosa séptica. Posible grado de erosión por viento y agua al dejar expuesto sin agua el espejo de agua de la granja, bordos y caminos durante la etapa de secado, afectación del drenaje vertical en sitios con construccion de concreto.

Preparación de los estanques, reservorio, bordos y canales de salida	Flora	No existe agente de cambio ya que el polígono del proyecto carece totalmente de este importante componente biológico y los que se logren establecer sobre canales de llamada y drenes se respetaran.
	Suelo	Sellado del suelo en las etapas constructivas del proyecto con la afectación de 367.00 m^2 que soporta las infraestructuras de piso de concreto como compuertas de entrada y salida, carcamo de bombeo, bodegas, campamento y fosa séptica. Posible grado de erosión por viento y agua al dejar expuesto sin agua el espejo de agua de la granja, bordos y caminos durante la etapa de secado, afectación del drenaje vertical en sitios con construccion de concreto.

Preparación de los estanques, reservorio, bordos y canales de salida	Flora	No existe agente de cambio ya que el polígono del proyecto carece totalmente de este importante componente biológico y los que se logren establecer sobre canales de llamada y drenes se respetaran.
	Suelo	Sellado del suelo en las etapas constructivas del proyecto con la afectación de 367.00 m^2 que soporta las infraestructuras de piso de concreto como compuertas de entrada y salida, carcamo de bombeo, bodegas, campamento y fosa séptica. Posible grado de erosión por viento y agua al dejar expuesto sin agua el espejo de agua de la granja, bordos y caminos durante la etapa de secado, afectación del drenaje vertical en sitios con construccion de concreto.

Preparación de los estanques, reservorio, bordos y canales de salida	Flora	No existe agente de cambio ya que el polígono del proyecto carece totalmente de este importante componente biológico y los que se logren establecer sobre canales de llamada y drenes se respetaran.
	Suelo	Sellado del suelo en las etapas constructivas del proyecto con la afectación de 367.00 m^2 que soporta las infraestructuras de piso de concreto como compuertas de entrada y salida, carcamo de bombeo, bodegas, campamento y fosa séptica. Posible grado de erosión por viento y agua al dejar expuesto sin agua el espejo de agua de la granja, bordos y caminos durante la etapa de secado, afectación del drenaje vertical en sitios con construccion de concreto.

Preparación de los estanques, reservorio, bordos y canales de salida	Flora	No existe agente de cambio ya que el polígono del proyecto carece totalmente de este importante componente biológico y los que se logren establecer sobre canales de llamada y drenes se respetaran.
	Suelo	Sellado del suelo en las etapas constructivas del proyecto con la afectación de 367.00 m^2 que soporta las infraestructuras de piso de concreto como compuertas de entrada y salida, carcamo de bombeo, bodegas, campamento y fosa séptica. Posible grado de erosión por viento y agua al dejar expuesto sin agua el espejo de agua de la granja, bordos y caminos durante la etapa de secado, afectación del drenaje vertical en sitios con construccion de concreto.

Preparación de los estanques, reservorio, bordos y canales de salida	Flora	No existe agente de cambio ya que el polígono del proyecto carece totalmente de este importante componente biológico y los que se logren establecer sobre canales de llamada y drenes se respetaran.
	Suelo	Sellado del suelo en las etapas constructivas del proyecto con la afectación de 367.00 m^2 que soporta las infraestructuras de piso de concreto como compuertas de entrada y salida, carcamo de bombeo, bodegas, campamento y fosa séptica. Posible grado de erosión por viento y agua al dejar expuesto sin agua el espejo de agua de la granja, bordos y caminos durante la etapa de secado, afectación del drenaje vertical en sitios con construccion de concreto.

Preparación de los estanques, reservorio, bordos y canales de salida	Flora	No existe agente de cambio ya que el polígono del proyecto carece totalmente de este importante componente biológico y los que se logren establecer sobre canales de llamada y drenes se respetaran.
	Suelo	Sellado del suelo en las etapas constructivas del proyecto con la afectación de 367.00 m^2 que soporta las infraestructuras de piso de concreto como compuertas de entrada y salida, carcamo de bombeo, bodegas, campamento y fosa séptica. Posible grado de erosión por viento y agua al dejar expuesto sin agua el espejo de agua de la granja, bordos y caminos durante la etapa de secado, afectación del drenaje vertical en sitios con construccion de concreto.

Preparación de los estanques, reservorio, bordos y canales de salida	Flora	No existe agente de cambio ya que el polígono del proyecto carece totalmente de este importante componente biológico y los que se logren establecer sobre canales de llamada y drenes se respetaran.
	Suelo	Sellado del suelo en las etapas constructivas del proyecto con la afectación de 367.00 m^2 que soporta las infraestructuras de piso de concreto como compuertas de entrada y salida, carcamo de bombeo, bodegas, campamento y fosa séptica. Posible grado de erosión por viento y agua al dejar expuesto sin agua el espejo de agua de la granja, bordos y caminos durante la etapa de secado, afectación del drenaje vertical en sitios con construccion de concreto.

Preparación de los estanques, reservorio, bordos y canales de salida	Flora	No existe agente de cambio ya que el polígono del proyecto carece totalmente de este importante componente biológico y los que se logren establecer sobre canales de llamada y drenes se respetaran.
	Suelo	Sellado del suelo en las etapas constructivas del proyecto con la afectación de 367.00 m^2 que soporta las infraestructuras de piso de concreto como compuertas de entrada y salida, carcamo de bombeo, bodegas, campamento y fosa séptica. Posible grado de erosión por viento y agua al dejar expuesto sin agua el espejo de agua de la granja, bordos y caminos durante la etapa de secado, afectación del drenaje vertical en sitios con construccion de concreto.

Preparación de los estanques, reservorio, bordos y canales de salida	Flora	No existe agente de cambio ya que el polígono del proyecto carece totalmente de este importante componente biológico y los que se logren establecer sobre canales de llamada y drenes se respetaran.
	Suelo	Sellado del suelo en las etapas constructivas del proyecto con la afectación de 367.00 m^2 que soporta las infraestructuras de piso de concreto como compuertas de entrada y salida, carcamo de bombeo, bodegas, campamento y fosa séptica. Posible grado de erosión por viento y agua al dejar expuesto sin agua el espejo de agua de la granja, bordos y caminos durante la etapa de secado, afectación del drenaje vertical en sitios con construccion de concreto.

Preparación de los estanques, reservorio, bordos y canales de salida	Flora	No existe agente de cambio ya que el polígono del proyecto carece totalmente de este importante componente biológico y los que se logren establecer sobre canales de llamada y drenes se respetaran.
	Suelo	Sellado del suelo en las etapas constructivas del proyecto con la afectación de 367.00 m^2 que soporta las infraestructuras de piso de concreto como compuertas de entrada y salida, carcamo de bombeo, bodegas, campamento y fosa séptica. Posible grado de erosión por viento y agua al dejar expuesto sin agua el espejo de agua de la granja, bordos y caminos durante la etapa de secado, afectación del drenaje vertical en sitios con construccion de concreto.

Preparación de los estanques, reservorio, bordos y canales de salida	Flora	No existe agente de cambio ya que el polígono del proyecto carece totalmente de este importante componente biológico y los que se logren establecer sobre canales de llamada y drenes se respetaran.
	Suelo	Sellado del suelo en las etapas constructivas del proyecto con la afectación de 367.00 m^2 que soporta las infraestructuras de piso de concreto como compuertas de entrada y salida, carcamo de bombeo, bodegas, campamento y fosa séptica. Posible grado de erosión por viento y agua al dejar expuesto sin agua el espejo de agua de la granja, bordos y caminos durante la etapa de secado, afectación del drenaje vertical en sitios con construccion de concreto.

Preparación de los estanques, reservorio, bordos y canales de salida	Flora	No existe agente de cambio ya que el polígono del proyecto carece totalmente de este importante componente biológico y los que se logren establecer sobre canales de llamada y drenes se respetaran.
	Suelo	Sellado del suelo en las etapas constructivas del proyecto con la afectación de 367.00 m^2 que soporta las infraestructuras de piso de concreto como compuertas de entrada y salida, carcamo de bombeo, bodegas, campamento y fosa séptica. Posible grado de erosión por viento y agua al dejar expuesto sin agua el espejo de agua de la granja, bordos y caminos durante la etapa de secado, afectación del drenaje vertical en sitios con construccion de concreto.

Preparación de los estanques, reservorio, bordos y canales de salida	Flora	No existe agente de cambio ya que el polígono del proyecto carece totalmente de este importante componente biológico y los que se logren establecer sobre canales de llamada y drenes se respetaran.
	Suelo	Sellado del suelo en las etapas constructivas del proyecto con la afectación de 367.00 m^2 que soporta las infraestructuras de piso de concreto como compuertas de entrada y salida, carcamo de bombeo, bodegas, campamento y fosa séptica. Posible grado de erosión por viento y agua al dejar expuesto sin agua el espejo de agua de la granja, bordos y caminos durante la etapa de secado, afectación del drenaje vertical en sitios con construccion de concreto.

Preparación de los estanques, reservorio, bordos y canales de salida	Flora	No existe agente de cambio ya que el polígono del proyecto carece totalmente de este importante componente biológico y los que se logren establecer sobre canales de llamada y drenes se respetaran.
	Suelo	Sellado del suelo en las etapas constructivas del proyecto con la afectación de 367.00 m^2 que soporta las infraestructuras de piso de concreto como compuertas de entrada y salida, carcamo de bombeo, bodegas, campamento y fosa séptica. Posible grado de erosión por viento y agua al dejar expuesto sin agua el espejo de agua de la granja, bordos y caminos durante la etapa de secado, afectación del drenaje vertical en sitios con construccion de concreto.

Preparación de los estanques, reservorio, bordos y canales de salida	Flora	No existe agente de cambio ya que el polígono del proyecto carece totalmente de este importante componente biológico y los que se logren establecer sobre canales de llamada y drenes se respetaran.
	Suelo	Sellado del suelo en las etapas constructivas del proyecto con la afectación de 367.00 m^2 que soporta las infraestructuras de piso de concreto como compuertas de entrada y salida, carcamo de bombeo, bodegas, campamento y fosa séptica. Posible grado de erosión por viento y agua al dejar expuesto sin agua el espejo de agua de la granja, bordos y caminos durante la etapa de secado, afectación del drenaje vertical en sitios con construccion de concreto.

Preparación de los estanques, reservorio, bordos y canales de salida	Flora	No existe agente de cambio ya que el polígono del proyecto carece totalmente de este importante componente biológico y los que se logren establecer sobre canales de llamada y drenes se respetaran.
	Suelo	Sellado del suelo en las etapas constructivas del proyecto con la afectación de 367.00 m^2 que soporta las infraestructuras de piso de concreto como compuertas de entrada y salida, carcamo de bombeo, bodegas, campamento y fosa séptica. Posible grado de erosión por viento y agua al dejar expuesto sin agua el espejo de agua de la granja, bordos y caminos durante la etapa de secado, afectación del drenaje vertical en sitios con construccion de concreto.

Preparación de los estanques, reservorio, bordos y canales de salida	Flora	No existe agente de cambio ya que el polígono del proyecto carece totalmente de este importante componente biológico y los que se logren establecer sobre canales de llamada y drenes se respetaran.
	Suelo	Sellado del suelo en las etapas constructivas del proyecto con la afectación de 367.00 m^2 que soporta las infraestructuras de piso de concreto como compuertas de entrada y salida, carcamo de bombeo, bodegas, campamento y fosa séptica. Posible grado de erosión por viento y agua al dejar expuesto sin agua el espejo de agua de la granja, bordos y caminos durante la etapa de secado, afectación del drenaje vertical en sitios con construccion de concreto.

Preparación de los estanques, reservorio, bordos y canales de salida	Flora	No existe agente de cambio ya que el polígono del proyecto carece totalmente de este importante componente biológico y los que se logren establecer sobre canales de llamada y drenes se respetaran.
	Suelo	Sellado del suelo en las etapas constructivas del proyecto con la afectación de 367.00 m^2 que soporta las infraestructuras de piso de concreto como compuertas de entrada y salida, carcamo de bombeo, bodegas, campamento y fosa séptica. Posible grado de erosión por viento y agua al dejar expuesto sin agua el espejo de agua de la granja, bordos y caminos durante la etapa de secado, afectación del drenaje vertical en sitios con construccion de concreto.

Preparación de los estanques, reservorio, bordos y canales de salida	Flora	No existe agente de cambio ya que el polígono del proyecto carece totalmente de este importante componente biológico y los que se logren establecer sobre canales de llamada y drenes se respetaran.
	Suelo	Sellado del suelo en las etapas constructivas del proyecto con la afectación de 367.00 m^2 que soporta las infraestructuras de piso de concreto como compuertas de entrada y salida, carcamo de bombeo, bodegas, campamento y fosa séptica. Posible grado de erosión por viento y agua al dejar expuesto sin agua el espejo de agua de la granja, bordos y caminos durante la etapa de secado, afectación del drenaje vertical en sitios con construccion de concreto.

Preparación de los estanques, reservorio, bordos y canales de salida	Flora	No existe agente de cambio ya que el polígono del proyecto carece totalmente de este importante componente biológico y los que se logren establecer sobre canales de llamada y drenes se respetaran.
	Suelo	Sellado del suelo en las etapas constructivas del proyecto con la afectación de 367.00 m^2 que soporta las infraestructuras de piso de concreto como compuertas de entrada y salida, carcamo de bombeo, bodegas, campamento y fosa séptica. Posible grado de erosión por viento y agua al dejar expuesto sin agua el espejo de agua de la granja, bordos y caminos durante la etapa de secado, afectación del drenaje vertical en sitios con construccion de concreto.

Preparación de los estanques, reservorio, bordos y canales de salida	Flora	No existe agente de cambio ya que el polígono del proyecto carece totalmente de este importante componente biológico y los que se logren establecer sobre canales de llamada y drenes se respetaran.
	Suelo	Sellado del suelo en las etapas constructivas del proyecto con la afectación de 367.00 m^2 que soporta las infraestructuras de piso de concreto como compuertas de entrada y salida, carcamo de bombeo, bodegas, campamento y fosa séptica. Posible grado de erosión por viento y agua al dejar expuesto sin agua el espejo de agua de la granja, bordos y caminos durante la etapa de secado, afectación del drenaje vertical en sitios con construccion de concreto.

Preparación de los estanques, reservorio, bordos y canales de salida	Flora	No existe agente de cambio ya que el polígono del proyecto carece totalmente de este importante componente biológico y los que se logren establecer sobre canales de llamada y drenes se respetaran.
	Suelo	Sellado del suelo en las etapas constructivas del proyecto con la afectación de 367.00 m^2 que soporta las infraestructuras de piso de concreto como compuertas de entrada y salida, carcamo de bombeo, bodegas, campamento y fosa séptica. Posible grado de erosión por viento y agua al dejar expuesto sin agua el espejo de agua de la granja, bordos y caminos durante la etapa de secado, afectación del drenaje vertical en sitios con construccion de concreto.

Preparación de los estanques, reservorio, bordos y canales de salida	Flora	No existe agente de cambio ya que el polígono del proyecto carece totalmente de este importante componente biológico y los que se logren establecer sobre canales de llamada y drenes se respetaran.
	Suelo	Sellado del suelo en las etapas constructivas del proyecto con la afectación de 367.00 m^2 que soporta las infraestructuras de piso de concreto como compuertas de entrada y salida, carcamo de bombeo, bodegas, campamento y fosa séptica. Posible grado de erosión por viento y agua al dejar expuesto sin agua el espejo de agua de la granja, bordos y caminos durante la etapa de secado, afectación del drenaje vertical en sitios con construccion de concreto.

Preparación de los estanques, reservorio, bordos y canales de salida	Flora	No existe agente de cambio ya que el polígono del proyecto carece totalmente de este importante componente biológico y los que se logren establecer sobre canales de llamada y drenes se respetaran.
	Suelo	Sellado del suelo en las etapas constructivas del proyecto con la afectación de 367.00 m^2 que soporta las infraestructuras de piso de concreto como compuertas de entrada y salida, carcamo de bombeo, bodegas, campamento y fosa séptica. Posible grado de erosión por viento y agua al dejar expuesto sin agua el espejo de agua de la granja, bordos y caminos durante la etapa de secado, afectación del drenaje vertical en sitios con construccion de concreto.

Preparación de los estanques, reservorio, bordos y canales de salida	Flora	No existe agente de cambio ya que el polígono del proyecto carece totalmente de este importante componente biológico y los que se logren establecer sobre canales de llamada y drenes se respetaran.
	Suelo	Sellado del suelo en las etapas constructivas del proyecto con la afectación de 367.00 m^2 que soporta las infraestructuras de piso de concreto como compuertas de entrada y salida, carcamo de bombeo, bodegas, campamento y fosa séptica. Posible grado de erosión por viento y agua al dejar expuesto sin agua el espejo de agua de la granja, bordos y caminos durante la etapa de secado, afectación del drenaje vertical en sitios con construccion de concreto.

Preparación de los estanques, reservorio, bordos y canales de salida	Flora	No existe agente de cambio ya que el polígono del proyecto carece totalmente de este importante componente biológico y los que se logren establecer sobre canales de llamada y drenes se respetaran.
	Suelo	Sellado del suelo en las etapas constructivas del proyecto con la afectación de 367.00 m^2 que soporta las infraestructuras de piso de concreto como compuertas de entrada y salida, carcamo de bombeo, bodegas, campamento y fosa séptica. Posible grado de erosión por viento y agua al dejar expuesto sin agua el espejo de agua de la granja, bordos y caminos durante la etapa de secado, afectación del drenaje vertical en sitios con construccion de concreto.

Preparación de los estanques, reservorio, bordos y canales de salida	Flora	No existe agente de cambio ya que el polígono del proyecto carece totalmente de este importante componente biológico y los que se logren establecer sobre canales de llamada y drenes se respetaran.
	Suelo	Sellado del suelo en las etapas constructivas del proyecto con la afectación de 367.00 m^2 que soporta las infraestructuras de piso de concreto como compuertas de entrada y salida, carcamo de bombeo, bodegas, campamento y fosa séptica. Posible grado de erosión por viento y agua al dejar expuesto sin agua el espejo de agua de la granja, bordos y caminos durante la etapa de secado, afectación del drenaje vertical en sitios con construccion de concreto.

Preparación de los estanques, reservorio, bordos y canales de salida	Flora	No existe agente de cambio ya que el polígono del proyecto carece totalmente de este importante componente biológico y los que se logren establecer sobre canales de llamada y drenes se respetaran.
	Suelo	Sellado del suelo en las etapas constructivas del proyecto con la afectación de 367.00 m^2 que soporta las infraestructuras de piso de concreto como compuertas de entrada y salida, carcamo de bombeo, bodegas, campamento y fosa séptica. Posible grado de erosión por viento y agua al dejar expuesto sin agua el espejo de agua de la granja, bordos y caminos durante la etapa de secado, afectación del drenaje vertical en sitios con construccion de concreto.

Preparación de los estanques, reservorio, bordos y canales de salida	Flora	No existe agente de cambio ya que el polígono del proyecto carece totalmente de este importante componente biológico y los que se logren establecer sobre canales de llamada y drenes se respetaran.
	Suelo	Sellado del suelo en las etapas constructivas del proyecto con la afectación de 367.00 m^2 que soporta las infraestructuras de piso de concreto como compuertas de entrada y salida, carcamo de bombeo, bodegas, campamento y fosa séptica. Posible grado de erosión por viento y agua al dejar expuesto sin agua el espejo de agua de la granja, bordos y caminos durante la etapa de secado, afectación del drenaje vertical en sitios con construccion de concreto.

Preparación de los estanques, reservorio, bordos y canales de salida	Flora	No existe agente de cambio ya que el polígono del proyecto carece totalmente de este importante componente biológico y los que se logren establecer sobre canales de llamada y drenes se respetaran.
	Suelo	Sellado del suelo en las etapas constructivas del proyecto con la afectación de 367.00 m^2 que soporta las infraestructuras de piso de concreto como compuertas de entrada y salida, carcamo de bombeo, bodegas, campamento y fosa séptica. Posible grado de erosión por viento y agua al dejar expuesto sin agua el espejo de agua de la granja, bordos y caminos durante la etapa de secado, afectación del drenaje vertical en sitios con construccion de concreto.

Preparación de los estanques, reservorio, bordos y canales de salida	Flora	No existe agente de cambio ya que el polígono del proyecto carece totalmente de este importante componente biológico y los que se logren establecer sobre canales de llamada y drenes se respetaran.
	Suelo	Sellado del suelo en las etapas constructivas del proyecto con la afectación de 367.00 m^2 que soporta las infraestructuras de piso de concreto como compuertas de entrada y salida, carcamo de bombeo, bodegas, campamento y fosa séptica. Posible grado de erosión por viento y agua al dejar expuesto sin agua el espejo de agua de la granja, bordos y caminos durante la etapa de secado, afectación del drenaje vertical en sitios con construccion de concreto.

Preparación de los estanques, reservorio, bordos y canales de salida	Flora	No existe agente de cambio ya que el polígono del proyecto carece totalmente de este importante componente biológico y los que se logren establecer sobre canales de llamada y drenes se respetaran.
	Suelo	Sellado del suelo en las etapas constructivas del proyecto con la afectación de 367.00 m^2 que soporta las infraestructuras de piso de concreto como compuertas de entrada y salida, carcamo de bombeo, bodegas, campamento y fosa séptica. Posible grado de erosión por viento y agua al dejar expuesto sin agua el espejo de agua de la granja, bordos y caminos durante la etapa de secado, afectación del drenaje vertical en sitios con construccion de concreto.

Preparación de los estanques, reservorio, bordos y canales de salida	Flora	No existe agente de cambio ya que el polígono del proyecto carece totalmente de este importante componente biológico y los que se logren establecer sobre canales de llamada y drenes se respetaran.
	Suelo	Sellado del suelo en las etapas constructivas del proyecto con la afectación de 367.00 m^2 que soporta las infraestructuras de piso de concreto como compuertas de entrada y salida, carcamo de bombeo, bodegas, campamento y fosa séptica. Posible grado de erosión por viento y agua al dejar expuesto sin agua el espejo de agua de la granja, bordos y caminos durante la etapa de secado, afectación del drenaje vertical en sitios con construccion de concreto.

Preparación de los estanques, reservorio, bordos y canales de salida	Flora	No existe agente de cambio ya que el polígono del proyecto carece totalmente de este importante componente biológico y los que se logren establecer sobre canales de llamada y drenes se respetaran.
	Suelo	Sellado del suelo en las etapas constructivas del proyecto con la afectación de 367.00 m^2 que soporta las infraestructuras de piso de concreto como compuertas de entrada y salida, carcamo de bombeo, bodegas, campamento y fosa séptica. Posible grado de erosión por viento y agua al dejar expuesto sin agua el espejo de agua de la granja, bordos y caminos durante la etapa de secado, afectación del drenaje vertical en sitios con construccion de concreto.

Preparación de los estanques, reservorio, bordos y canales de salida	Flora	No existe agente de cambio ya que el polígono del proyecto carece totalmente de este importante componente biológico y los que se logren establecer sobre canales de llamada y drenes se respetaran.
	Suelo	Sellado del suelo en las etapas constructivas del proyecto con la afectación de 367.00 m^2 que soporta las infraestructuras de piso de concreto como compuertas de entrada y salida, carcamo de bombeo, bodegas, campamento y fosa séptica. Posible grado de erosión por viento y agua al dejar expuesto sin agua el espejo de agua de la granja, bordos y caminos durante la etapa de secado, afectación del drenaje vertical en sitios con construccion de concreto.

Preparación de los estanques, reservorio, bordos y canales de salida	Flora	No existe agente de cambio ya que el polígono del proyecto carece totalmente de este importante componente biológico y los que se logren establecer sobre canales de llamada y drenes se respetaran.
	Suelo	Sellado del suelo en las etapas constructivas del proyecto con la afectación de 367.00 m^2 que soporta las infraestructuras de piso de concreto como compuertas de entrada y salida, carcamo de bombeo, bodegas, campamento y fosa séptica. Posible grado de erosión por viento y agua al dejar expuesto sin agua el espejo de agua de la granja, bordos y caminos durante la etapa de secado, afectación del drenaje vertical en sitios con construccion de concreto.

Preparación de los estanques, reservorio, bordos y canales de salida	Flora	No existe agente de cambio ya que el polígono del proyecto carece totalmente de este importante componente biológico y los que se logren establecer sobre canales de llamada y drenes se respetaran.
	Suelo	Sellado del suelo en las etapas constructivas del proyecto con la afectación de 367.00 m^2 que soporta las infraestructuras de piso de concreto como compuertas de entrada y salida, carcamo de bombeo, bodegas, campamento y fosa séptica. Posible grado de erosión por viento y agua al dejar expuesto sin agua el espejo de agua de la granja, bordos y caminos durante la etapa de secado, afectación del drenaje vertical en sitios con construccion de concreto.

Preparación de los estanques, reservorio, bordos y canales de salida	Flora	No existe agente de cambio ya que el polígono del proyecto carece totalmente de este importante componente biológico y los que se logren establecer sobre canales de llamada y drenes se respetaran.
	Suelo	Sellado del suelo en las etapas constructivas del proyecto con la afectación de 367.00 m^2 que soporta las infraestructuras de piso de concreto como compuertas de entrada y salida, carcamo de bombeo, bodegas, campamento y fosa séptica. Posible grado de erosión por viento y agua al dejar expuesto sin agua el espejo de agua de la granja, bordos y caminos durante la etapa de secado, afectación del drenaje vertical en sitios con construccion de concreto.

Preparación de los estanques, reservorio, bordos y canales de salida	Flora	No existe agente de cambio ya que el polígono del proyecto carece totalmente de este importante componente biológico y los que se logren establecer sobre canales de llamada y drenes se respetaran.
	Suelo	Sellado del suelo en las etapas constructivas del proyecto con la afectación de 367.00 m^2 que soporta las infraestructuras de piso de concreto como compuertas de entrada y salida, carcamo de bombeo, bodegas, campamento y fosa séptica. Posible grado de erosión por viento y agua al dejar expuesto sin agua el espejo de agua de la granja, bordos y caminos durante la etapa de secado, afectación del drenaje vertical en sitios con construccion de concreto.

Preparación de los estanques, reservorio, bordos y canales de salida	Flora	No existe agente de cambio ya que el polígono del proyecto carece totalmente de este importante componente biológico y los que se logren establecer sobre canales de llamada y drenes se respetaran.
	Suelo	Sellado del suelo en las etapas constructivas del proyecto con la afectación de 367.00 m^2 que soporta las infraestructuras de piso de concreto como compuertas de entrada y salida, carcamo de bombeo, bodegas, campamento y fosa séptica. Posible grado de erosión por viento y agua al dejar expuesto sin agua el espejo de agua de la granja, bordos y caminos durante la etapa de secado, afectación del drenaje vertical en sitios con construccion de concreto.

Preparación de los estanques, reservorio, bordos y canales de salida	Flora	No existe agente de cambio ya que el polígono del proyecto carece totalmente de este importante componente biológico y los que se logren establecer sobre canales de llamada y drenes se respetaran.
	Suelo	Sellado del suelo en las etapas constructivas del proyecto con la afectación de 367.00 m^2 que soporta las infraestructuras de piso de concreto como compuertas de entrada y salida, carcamo de bombeo, bodegas, campamento y fosa séptica. Posible grado de erosión por viento y agua al dejar expuesto sin agua el espejo de agua de la granja, bordos y caminos durante la etapa de secado, afectación del drenaje vertical en sitios con construccion de concreto.

Preparación de los estanques, reservorio, bordos y canales de salida	Flora	No existe agente de cambio ya que el polígono del proyecto carece totalmente de este importante componente biológico y los que se logren establecer sobre canales de llamada y drenes se respetaran.
	Suelo	Sellado del suelo en las etapas constructivas del proyecto con la afectación de 367.00 m^2 que soporta las infraestructuras de piso de concreto como compuertas de entrada y salida, carcamo de bombeo, bodegas, campamento y fosa séptica. Posible grado de erosión por viento y agua al dejar expuesto sin agua el espejo de agua de la granja, bordos y caminos durante la etapa de secado, afectación del drenaje vertical en sitios con construccion de concreto.

Preparación de los estanques, reservorio, bordos y canales de salida	Flora	No existe agente de cambio ya que el polígono del proyecto carece totalmente de este importante componente biológico y los que se logren establecer sobre canales de llamada y drenes se respetaran.
	Suelo	Sellado del suelo en las etapas constructivas del proyecto con la afectación de 367.00 m^2 que soporta las infraestructuras de piso de concreto como compuertas de entrada y salida, carcamo de bombeo, bodegas, campamento y fosa séptica. Posible grado de erosión por viento y agua al dejar expuesto sin agua el espejo de agua de la granja, bordos y caminos durante la etapa de secado, afectación del drenaje vertical en sitios con construccion de concreto.

Preparación de los estanques, reservorio, bordos y canales de salida	Flora	No existe agente de cambio ya que el polígono del proyecto carece totalmente de este importante componente biológico y los que se logren establecer sobre canales de llamada y drenes se respetaran.
	Suelo	Sellado del suelo en las etapas constructivas del proyecto con la afectación de 367.00 m^2 que soporta las infraestructuras de piso de concreto como compuertas de entrada y salida, carcamo de bombeo, bodegas, campamento y fosa séptica. Posible grado de erosión por viento y agua al dejar expuesto sin agua el espejo de agua de la granja, bordos y caminos durante la etapa de secado, afectación del drenaje vertical en sitios con construccion de concreto.

Preparación de los estanques, reservorio, bordos y canales de salida	Flora	No existe agente de cambio ya que el polígono del proyecto carece totalmente de este importante componente biológico y los que se logren establecer sobre canales de llamada y drenes se respetaran.
	Suelo	Sellado del suelo en las etapas constructivas del proyecto con la afectación de 367.00 m^2 que soporta las infraestructuras de piso de concreto como compuertas de entrada y salida, carcamo de bombeo, bodegas, campamento y fosa séptica. Posible grado de erosión por viento y agua al dejar expuesto sin agua el espejo de agua de la granja, bordos y caminos durante la etapa de secado, afectación del drenaje vertical en sitios con construccion de concreto.

Preparación de los estanques, reservorio, bordos y canales de salida	Flora	No existe agente de cambio ya que el polígono del proyecto carece totalmente de este importante componente biológico y los que se logren establecer sobre canales de llamada y drenes se respetaran.
	Suelo	Sellado del suelo en las etapas constructivas del proyecto con la afectación de 367.00 m^2 que soporta las infraestructuras de piso de concreto como compuertas de entrada y salida, carcamo de bombeo, bodegas, campamento y fosa séptica. Posible grado de erosión por viento y agua al dejar expuesto sin agua el espejo de agua de la granja, bordos y caminos durante la etapa de secado, afectación del drenaje vertical en sitios con construccion de concreto.

Preparación de los estanques, reservorio, bordos y canales de salida	Flora	No existe agente de cambio ya que el polígono del proyecto carece totalmente de este importante componente biológico y los que se logren establecer sobre canales de llamada y drenes se respetaran.
	Suelo	Sellado del suelo en las etapas constructivas del proyecto con la afectación de 367.00 m^2 que soporta las infraestructuras de piso de concreto como compuertas de entrada y salida, carcamo de bombeo, bodegas, campamento y fosa séptica. Posible grado de erosión por viento y agua al dejar expuesto sin agua el espejo de agua de la granja, bordos y caminos durante la etapa de secado, afectación del drenaje vertical en sitios con construccion de concreto.

Preparación de los estanques, reservorio, bordos y canales de salida	Flora	No existe agente de cambio ya que el polígono del proyecto carece totalmente de este importante componente biológico y los que se logren establecer sobre canales de llamada y drenes se respetaran.
	Suelo	Sellado del suelo en las etapas constructivas del proyecto con la afectación de 367.00 m^2 que soporta las infraestructuras de piso de concreto como compuertas de entrada y salida, carcamo de bombeo, bodegas, campamento y fosa séptica. Posible grado de erosión por viento y agua al dejar expuesto sin agua el espejo de agua de la granja, bordos y caminos durante la etapa de secado, afectación del drenaje vertical en sitios con construccion de concreto.

Preparación de los estanques, reservorio, bordos y canales de salida	Flora	No existe agente de cambio ya que el polígono del proyecto carece totalmente de este importante componente biológico y los que se logren establecer sobre canales de llamada y drenes se respetaran.
	Suelo	Sellado del suelo en las etapas constructivas del proyecto con la afectación de 367.00 m^2 que soporta las infraestructuras de piso de concreto como compuertas de entrada y salida, carcamo de bombeo, bodegas, campamento y fosa séptica. Posible grado de erosión por viento y agua al dejar expuesto sin agua el espejo de agua de la granja, bordos y caminos durante la etapa de secado, afectación del drenaje vertical en sitios con construccion de concreto.

Preparación de los estanques, reservorio, bordos y canales de salida	Flora	No existe agente de cambio ya que el polígono del proyecto carece totalmente de este importante componente biológico y los que se logren establecer sobre canales de llamada y drenes se respetaran.
	Suelo	Sellado del suelo en las etapas constructivas del proyecto con la afectación de 367.00 m^2 que soporta las infraestructuras de piso de concreto como compuertas de entrada y salida, carcamo de bombeo, bodegas, campamento y fosa séptica. Posible grado de erosión por viento y agua al dejar expuesto sin agua el espejo de agua de la granja, bordos y caminos durante la etapa de secado, afectación del drenaje vertical en sitios con construccion de concreto.

Preparación de los estanques, reservorio, bordos y canales de salida	Flora	No existe agente de cambio ya que el polígono del proyecto carece totalmente de este importante componente biológico y los que se logren establecer sobre canales de llamada y drenes se respetaran.
	Suelo	Sellado del suelo en las etapas constructivas del proyecto con la afectación de 367.00 m^2 que soporta las infraestructuras de piso de concreto como compuertas de entrada y salida, carcamo de bombeo, bodegas, campamento y fosa séptica. Posible grado de erosión por viento y agua al dejar expuesto sin agua el espejo de agua de la granja, bordos y caminos durante la etapa de secado, afectación del drenaje vertical en sitios con construccion de concreto.

Preparación de los estanques, reservorio, bordos y canales de salida	Flora	No existe agente de cambio ya que el polígono del proyecto carece totalmente de este importante componente biológico y los que se logren establecer sobre canales de llamada y drenes se respetaran.
	Suelo	Sellado del suelo en las etapas constructivas del proyecto con la afectación de 367.00 m^2 que soporta las infraestructuras de piso de concreto como compuertas de entrada y salida, carcamo de bombeo, bodegas, campamento y fosa séptica. Posible grado de erosión por viento y agua al dejar expuesto sin agua el espejo de agua de la granja, bordos y caminos durante la etapa de secado, afectación del drenaje vertical en sitios con construccion de concreto.

Preparación de los estanques, reservorio, bordos y canales de salida	Flora	No existe agente de cambio ya que el polígono del proyecto carece totalmente de este importante componente biológico y los que se logren establecer sobre canales de llamada y drenes se respetaran.
	Suelo	Sellado del suelo en las etapas constructivas del proyecto con la afectación de 367.00 m^2 que soporta las infraestructuras de piso de concreto como compuertas de entrada y salida, carcamo de bombeo, bodegas, campamento y fosa séptica. Posible grado de erosión por viento y agua al dejar expuesto sin agua el espejo de agua de la granja, bordos y caminos durante la etapa de secado, afectación del drenaje vertical en sitios con construccion de concreto.

Preparación de los estanques, reservorio, bordos y canales de salida	Flora	No existe agente de cambio ya que el polígono del proyecto carece totalmente de este importante componente biológico y los que se logren establecer sobre canales de llamada y drenes se respetaran.
	Suelo	Sellado del suelo en las etapas constructivas del proyecto con la afectación de 367.00 m^2 que soporta las infraestructuras de piso de concreto como compuertas de entrada y salida, carcamo de bombeo, bodegas, campamento y fosa séptica. Posible grado de erosión por viento y agua al dejar expuesto sin agua el espejo de agua de la granja, bordos y caminos durante la etapa de secado, afectación del drenaje vertical en sitios con construccion de concreto.

Preparación de los estanques, reservorio, bordos y canales de salida	Flora	No existe agente de cambio ya que el polígono del proyecto carece totalmente de este importante componente biológico y los que se logren establecer sobre canales de llamada y drenes se respetaran.
	Suelo	Sellado del suelo en las etapas constructivas del proyecto con la afectación de 367.00 m^2 que soporta las infraestructuras de piso de concreto como compuertas de entrada y salida, carcamo de bombeo, bodegas, campamento y fosa séptica. Posible grado de erosión por viento y agua al dejar expuesto sin agua el espejo de agua de la granja, bordos y caminos durante la etapa de secado, afectación del drenaje vertical en sitios con construccion de concreto.

Preparación de los estanques, reservorio, bordos y canales de salida	Flora	No existe agente de cambio ya que el polígono del proyecto carece totalmente de este importante componente biológico y los que se logren establecer sobre canales de llamada y drenes se respetaran.
	Suelo	Sellado del suelo en las etapas constructivas del proyecto con la afectación de 367.00 m^2 que soporta las infraestructuras de piso de concreto como compuertas de entrada y salida, carcamo de bombeo, bodegas, campamento y fosa séptica. Posible grado de erosión por viento y agua al dejar expuesto sin agua el espejo de agua de la granja, bordos y caminos durante la etapa de secado, afectación del drenaje vertical en sitios con construccion de concreto.

Preparación de los estanques, reservorio, bordos y canales de salida	Flora	No existe agente de cambio ya que el polígono del proyecto carece totalmente de este importante componente biológico y los que se logren establecer sobre canales de llamada y drenes se respetaran.
	Suelo	Sellado del suelo en las etapas constructivas del proyecto con la afectación de 367.00 m^2 que soporta las infraestructuras de piso de concreto como compuertas de entrada y salida, carcamo de bombeo, bodegas, campamento y fosa séptica. Posible grado de erosión por viento y agua al dejar expuesto sin agua el espejo de agua de la granja, bordos y caminos durante la etapa de secado, afectación del drenaje vertical en sitios con construccion de concreto.

Preparación de los estanques, reservorio, bordos y canales de salida	Flora	No existe agente de cambio ya que el polígono del proyecto carece totalmente de este importante componente biológico y los que se logren establecer sobre canales de llamada y drenes se respetaran.
	Suelo	Sellado del suelo en las etapas constructivas del proyecto con la afectación de 367.00 m^2 que soporta las infraestructuras de piso de concreto como compuertas de entrada y salida, carcamo de bombeo, bodegas, campamento y fosa séptica. Posible grado de erosión por viento y agua al dejar expuesto sin agua el espejo de agua de la granja, bordos y caminos durante la etapa de secado, afectación del drenaje vertical en sitios con construccion de concreto.

Preparación de los estanques, reservorio, bordos y canales de salida	Flora	No existe agente de cambio ya que el polígono del proyecto carece totalmente de este importante componente biológico y los que se logren establecer sobre canales de llamada y drenes se respetaran.
	Suelo	Sellado del suelo en las etapas constructivas del proyecto con la afectación de 367.00 m^2 que soporta las infraestructuras de piso de concreto como compuertas de entrada y salida, carcamo de bombeo, bodegas, campamento y fosa séptica. Posible grado de erosión por viento y agua al dejar expuesto sin agua el espejo de agua de la granja, bordos y caminos durante la etapa de secado, afectación del drenaje vertical en sitios con construccion de concreto.

Preparación de los estanques, reservorio, bordos y canales de salida	Flora	No existe agente de cambio ya que el polígono del proyecto carece totalmente de este importante componente biológico y los que se logren establecer sobre canales de llamada y drenes se respetaran.
	Suelo	Sellado del suelo en las etapas constructivas del proyecto con la afectación de 367.00 m^2 que soporta las infraestructuras de piso de concreto como compuertas de entrada y salida, carcamo de bombeo, bodegas, campamento y fosa séptica. Posible grado de erosión por viento y agua al dejar expuesto sin agua el espejo de agua de la granja, bordos y caminos durante la etapa de secado, afectación del drenaje vertical en sitios con construccion de concreto.

Preparación de los estanques, reservorio, bordos y canales de salida	Flora	No existe agente de cambio ya que el polígono del proyecto carece totalmente de este importante componente biológico y los que se logren establecer sobre canales de llamada y drenes se respetaran.
	Suelo	Sellado del suelo en las etapas constructivas del proyecto con la afectación de 367.00 m^2 que soporta las infraestructuras de piso de concreto como compuertas de entrada y salida, carcamo de bombeo, bodegas, campamento y fosa séptica. Posible grado de erosión por viento y agua al dejar expuesto sin agua el espejo de agua de la granja, bordos y caminos durante la etapa de secado, afectación del drenaje vertical en sitios con construccion de concreto.

Preparación de los estanques, reservorio, bordos y canales de salida	Flora	No existe agente de cambio ya que el polígono del proyecto carece totalmente de este importante componente biológico y los que se logren establecer sobre canales de llamada y drenes se respetaran.
	Suelo	Sellado del suelo en las etapas constructivas del proyecto con la afectación de 367.00 m^2 que soporta las infraestructuras de piso de concreto como compuertas de entrada y salida, carcamo de bombeo, bodegas, campamento y fosa séptica. Posible grado de erosión por viento y agua al dejar expuesto sin agua el espejo de agua de la granja, bordos y caminos durante la etapa de secado, afectación del drenaje vertical en sitios con construccion de concreto.

Preparación de los estanques, reservorio, bordos y canales de salida	Flora	No existe agente de cambio ya que el polígono del proyecto carece totalmente de este importante componente biológico y los que se logren establecer sobre canales de llamada y drenes se respetaran.
	Suelo	Sellado del suelo en las etapas constructivas del proyecto con la afectación de 367.00 m^2 que soporta las infraestructuras de piso de concreto como compuertas de entrada y salida, carcamo de bombeo, bodegas, campamento y fosa séptica. Posible grado de erosión por viento y agua al dejar expuesto sin agua el espejo de agua de la granja, bordos y caminos durante la etapa de secado, afectación del drenaje vertical en sitios con construccion de concreto.

Preparación de los estanques, reservorio, bordos y canales de salida	Flora	No existe agente de cambio ya que el polígono del proyecto carece totalmente de este importante componente biológico y los que se logren establecer sobre canales de llamada y drenes se respetaran.
	Suelo	Sellado del suelo en las etapas constructivas del proyecto con la afectación de 367.00 m^2 que soporta las infraestructuras de piso de concreto como compuertas de entrada y salida, carcamo de bombeo, bodegas, campamento y fosa séptica. Posible grado de erosión por viento y agua al dejar expuesto sin agua el espejo de agua de la granja, bordos y caminos durante la etapa de secado, afectación del drenaje vertical en sitios con construccion de concreto.

Preparación de los estanques, reservorio, bordos y canales de salida	Flora	No existe agente de cambio ya que el polígono del proyecto carece totalmente de este importante componente biológico y los que se logren establecer sobre canales de llamada y drenes se respetaran.
	Suelo	Sellado del suelo en las etapas constructivas del proyecto con la afectación de 367.00 m^2 que soporta las infraestructuras de piso de concreto como compuertas de entrada y salida, carcamo de bombeo, bodegas, campamento y fosa séptica. Posible grado de erosión por viento y agua al dejar expuesto sin agua el espejo de agua de la granja, bordos y caminos durante la etapa de secado, afectación del drenaje vertical en sitios con construccion de concreto.

Preparación de los estanques, reservorio, bordos y canales de salida	Flora	No existe agente de cambio ya que el polígono del proyecto carece totalmente de este importante componente biológico y los que se logren establecer sobre canales de llamada y drenes se respetaran.
	Suelo	Sellado del suelo en las etapas constructivas del proyecto con la afectación de 367.00 m^2 que soporta las infraestructuras de piso de concreto como compuertas de entrada y salida, carcamo de bombeo, bodegas, campamento y fosa séptica. Posible grado de erosión por viento y agua al dejar expuesto sin agua el espejo de agua de la granja, bordos y caminos durante la etapa de secado, afectación del drenaje vertical en sitios con construccion de concreto.

Preparación de los estanques, reservorio, bordos y canales de salida	Flora	No existe agente de cambio ya que el polígono del proyecto carece totalmente de este importante componente biológico y los que se logren establecer sobre canales de llamada y drenes se respetaran.
	Suelo	Sellado del suelo en las etapas constructivas del proyecto con la afectación de 367.00 m^2 que soporta las infraestructuras de piso de concreto como compuertas de entrada y salida, carcamo de bombeo, bodegas, campamento y fosa séptica. Posible grado de erosión por viento y agua al dejar expuesto sin agua el espejo de agua de la granja, bordos y caminos durante la etapa de secado, afectación del drenaje vertical en sitios con construccion de concreto.

Preparación de los estanques, reservorio, bordos y canales de salida	Flora	No existe agente de cambio ya que el polígono del proyecto carece totalmente de este importante componente biológico y los que se logren establecer sobre canales de llamada y drenes se respetaran.
	Suelo	Sellado del suelo en las etapas constructivas del proyecto con la afectación de 367.00 m^2 que soporta las infraestructuras de piso de concreto como compuertas de entrada y salida, carcamo de bombeo, bodegas, campamento y fosa séptica. Posible grado de erosión por viento y agua al dejar expuesto sin agua el espejo de agua de la granja, bordos y caminos durante la etapa de secado, afectación del drenaje vertical en sitios con construccion de concreto.

Preparación de los estanques, reservorio, bordos y canales de salida	Flora	No existe agente de cambio ya que el polígono del proyecto carece totalmente de este importante componente biológico y los que se logren establecer sobre canales de llamada y drenes se respetaran.
	Suelo	Sellado del suelo en las etapas constructivas del proyecto con la afectación de 367.00 m^2 que soporta las infraestructuras de piso de concreto como compuertas de entrada y salida, carcamo de bombeo, bodegas, campamento y fosa séptica. Posible grado de erosión por viento y agua al dejar expuesto sin agua el espejo de agua de la granja, bordos y caminos durante la etapa de secado, afectación del drenaje vertical en sitios con construccion de concreto.

Preparación de los estanques, reservorio, bordos y canales de salida	Flora	No existe agente de cambio ya que el polígono del proyecto carece totalmente de este importante componente biológico y los que se logren establecer sobre canales de llamada y drenes se respetaran.
	Suelo	Sellado del suelo en las etapas constructivas del proyecto con la afectación de 367.00 m^2 que soporta las infraestructuras de piso de concreto como compuertas de entrada y salida, carcamo de bombeo, bodegas, campamento y fosa séptica. Posible grado de erosión por viento y agua al dejar expuesto sin agua el espejo de agua de la granja, bordos y caminos durante la etapa de secado, afectación del drenaje vertical en sitios con construccion de concreto.

Preparación de los estanques, reservorio, bordos y canales de salida	Flora	No existe agente de cambio ya que el polígono del proyecto carece totalmente de este importante componente biológico y los que se logren establecer sobre canales de llamada y drenes se respetaran.
	Suelo	Sellado del suelo en las etapas constructivas del proyecto con la afectación de 367.00 m^2 que soporta las infraestructuras de piso de concreto como compuertas de entrada y salida, carcamo de bombeo, bodegas, campamento y fosa séptica. Posible grado de erosión por viento y agua al dejar expuesto sin agua el espejo de agua de la granja, bordos y caminos durante la etapa de secado, afectación del drenaje vertical en sitios con construccion de concreto.

Preparación de los estanques, reservorio, bordos y canales de salida	Flora	No existe agente de cambio ya que el polígono del proyecto carece totalmente de este importante componente biológico y los que se logren establecer sobre canales de llamada y drenes se respetaran.
	Suelo	Sellado del suelo en las etapas constructivas del proyecto con la afectación de 367.00 m^2 que soporta las infraestructuras de piso de concreto como compuertas de entrada y salida, carcamo de bombeo, bodegas, campamento y fosa séptica. Posible grado de erosión por viento y agua al dejar expuesto sin agua el espejo de agua de la granja, bordos y caminos durante la etapa de secado, afectación del drenaje vertical en sitios con construccion de concreto.

Preparación de los estanques, reservorio, bordos y canales de salida	Flora	No existe agente de cambio ya que el polígono del proyecto carece totalmente de este importante componente biológico y los que se logren establecer sobre canales de llamada y drenes se respetaran.
	Suelo	Sellado del suelo en las etapas constructivas del proyecto con la afectación de 367.00 m^2 que soporta las infraestructuras de piso de concreto como compuertas de entrada y salida, carcamo de bombeo, bodegas, campamento y fosa séptica. Posible grado de erosión por viento y agua al dejar expuesto sin agua el espejo de agua de la granja, bordos y caminos durante la etapa de secado, afectación del drenaje vertical en sitios con construccion de concreto.

Preparación de los estanques, reservorio, bordos y canales de salida	Flora	No existe agente de cambio ya que el polígono del proyecto carece totalmente de este importante componente biológico y los que se logren establecer sobre canales de llamada y drenes se respetaran.
	Suelo	Sellado del suelo en las etapas constructivas del proyecto con la afectación de 367.00 m^2 que soporta las infraestructuras de piso de concreto como compuertas de entrada y salida, carcamo de bombeo, bodegas, campamento y fosa séptica. Posible grado de erosión por viento y agua al dejar expuesto sin agua el espejo de agua de la granja, bordos y caminos durante la etapa de secado, afectación del drenaje vertical en sitios con construccion de concreto.

Preparación de los estanques, reservorio, bordos y canales de salida	Flora	No existe agente de cambio ya que el polígono del proyecto carece totalmente de este importante componente biológico y los que se logren establecer sobre canales de llamada y drenes se respetaran.
	Suelo	Sellado del suelo en las etapas constructivas del proyecto con la afectación de 367.00 m^2 que soporta las infraestructuras de piso de concreto como compuertas de entrada y salida, carcamo de bombeo, bodegas, campamento y fosa séptica. Posible grado de erosión por viento y agua al dejar expuesto sin agua el espejo de agua de la granja, bordos y caminos durante la etapa de secado, afectación del drenaje vertical en sitios con construccion de concreto.

Preparación de los estanques, reservorio, bordos y canales de salida	Flora	No existe agente de cambio ya que el polígono del proyecto carece totalmente de este importante componente biológico y los que se logren establecer sobre canales de llamada y drenes se respetaran.
	Suelo	Sellado del suelo en las etapas constructivas del proyecto con la afectación de 367.00 m^2 que soporta las infraestructuras de piso de concreto como compuertas de entrada y salida, carcamo de bombeo, bodegas, campamento y fosa séptica. Posible grado de erosión por viento y agua al dejar expuesto sin agua el espejo de agua de la granja, bordos y caminos durante la etapa de secado, afectación del drenaje vertical en sitios con construccion de concreto.

Preparación de los estanques, reservorio, bordos y canales de salida	Flora	No existe agente de cambio ya que el polígono del proyecto carece totalmente de este importante componente biológico y los que se logren establecer sobre canales de llamada y drenes se respetaran.
	Suelo	Sellado del suelo en las etapas constructivas del proyecto con la afectación de 367.00 m^2 que soporta las infraestructuras de piso de concreto como compuertas de entrada y salida, carcamo de bombeo, bodegas, campamento y fosa séptica. Posible grado de erosión por viento y agua al dejar expuesto sin agua el espejo de agua de la granja, bordos y caminos durante la etapa de secado, afectación del drenaje vertical en sitios con construccion de concreto.

Preparación de los estanques, reservorio, bordos y canales de salida	Flora	No existe agente de cambio ya que el polígono del proyecto carece totalmente de este importante componente biológico y los que se logren establecer sobre canales de llamada y drenes se respetaran.
	Suelo	Sellado del suelo en las etapas constructivas del proyecto con la afectación de 367.00 m^2 que soporta las infraestructuras de piso de concreto como compuertas de entrada y salida, carcamo de bombeo, bodegas, campamento y fosa séptica. Posible grado de erosión por viento y agua al dejar expuesto sin agua el espejo de agua de la granja, bordos y caminos durante la etapa de secado, afectación del drenaje vertical en sitios con construccion de concreto.

Preparación de los estanques, reservorio, bordos y canales de salida	Flora	No existe agente de cambio ya que el polígono del proyecto carece totalmente de este importante componente biológico y los que se logren establecer sobre canales de llamada y drenes se respetaran.
	Suelo	Sellado del suelo en las etapas constructivas del proyecto con la afectación de 367.00 m^2 que soporta las infraestructuras de piso de concreto como compuertas de entrada y salida, carcamo de bombeo, bodegas, campamento y fosa séptica. Posible grado de erosión por viento y agua al dejar expuesto sin agua el espejo de agua de la granja, bordos y caminos durante la etapa de secado, afectación del drenaje vertical en sitios con construccion de concreto.

Preparación de los estanques, reservorio, bordos y canales de salida	Flora	No existe agente de cambio ya que el polígono del proyecto carece totalmente de este importante componente biológico y los que se logren establecer sobre canales de llamada y drenes se respetaran.
	Suelo	Sellado del suelo en las etapas constructivas del proyecto con la afectación de 367.00 m^2 que soporta las infraestructuras de piso de concreto como compuertas de entrada y salida, carcamo de bombeo, bodegas, campamento y fosa séptica. Posible grado de erosión por viento y agua al dejar expuesto sin agua el espejo de agua de la granja, bordos y caminos durante la etapa de secado, afectación del drenaje vertical en sitios con construccion de concreto.

Preparación de los estanques, reservorio, bordos y canales de salida	Flora	No existe agente de cambio ya que el polígono del proyecto carece totalmente de este importante componente biológico y los que se logren establecer sobre canales de llamada y drenes se respetaran.
	Suelo	Sellado del suelo en las etapas constructivas del proyecto con la afectación de 367.00 m^2 que soporta las infraestructuras de piso de concreto como compuertas de entrada y salida, carcamo de bombeo, bodegas, campamento y fosa séptica. Posible grado de erosión por viento y agua al dejar expuesto sin agua el espejo de agua de la granja, bordos y caminos durante la etapa de secado, afectación del drenaje vertical en sitios con construccion de concreto.

Preparación de los estanques, reservorio, bordos y canales de salida	Flora	No existe agente de cambio ya que el polígono del proyecto carece totalmente de este importante componente biológico y los que se logren establecer sobre canales de llamada y drenes se respetaran.
	Suelo	Sellado del suelo en las etapas constructivas del proyecto con la afectación de 367.00 m^2 que soporta las infraestructuras de piso de concreto como compuertas de entrada y salida, carcamo de bombeo, bodegas, campamento y fosa séptica. Posible grado de erosión por viento y agua al dejar expuesto sin agua el espejo de agua de la granja, bordos y caminos durante la etapa de secado, afectación del drenaje vertical en sitios con construccion de concreto.

Preparación de los estanques, reservorio, bordos y canales de salida	Flora	No existe agente de cambio ya que el polígono del proyecto carece totalmente de este importante componente biológico y los que se logren establecer sobre canales de llamada y drenes se respetaran.
	Suelo	Sellado del suelo en las etapas constructivas del proyecto con la afectación de 367.00 m^2 que soporta las infraestructuras de piso de concreto como compuertas de entrada y salida, carcamo de bombeo, bodegas, campamento y fosa séptica. Posible grado de erosión por viento y agua al dejar expuesto sin agua el espejo de agua de la granja, bordos y caminos durante la etapa de secado, afectación del drenaje vertical en sitios con construccion de concreto.

Preparación de los estanques, reservorio, bordos y canales de salida	Flora	No existe agente de cambio ya que el polígono del proyecto carece totalmente de este importante componente biológico y los que se logren establecer sobre canales de llamada y drenes se respetaran.
	Suelo	Sellado del suelo en las etapas constructivas del proyecto con la afectación de 367.00 m^2 que soporta las infraestructuras de piso de concreto como compuertas de entrada y salida, carcamo de bombeo, bodegas, campamento y fosa séptica. Posible grado de erosión por viento y agua al dejar expuesto sin agua el espejo de agua de la granja, bordos y caminos durante la etapa de secado, afectación del drenaje vertical en sitios con construccion de concreto.

Preparación de los estanques, reservorio, bordos y canales de salida	Flora	No existe agente de cambio ya que el polígono del proyecto carece totalmente de este importante componente biológico y los que se logren establecer sobre canales de llamada y drenes se respetaran.
	Suelo	Sellado del suelo en las etapas constructivas del proyecto con la afectación de 367.00 m^2 que soporta las infraestructuras de piso de concreto como compuertas de entrada y salida, carcamo de bombeo, bodegas, campamento y fosa séptica. Posible grado de erosión por viento y agua al dejar expuesto sin agua el espejo de agua de la granja, bordos y caminos durante la etapa de secado, afectación del drenaje vertical en sitios con construccion de concreto.

Preparación de los estanques, reservorio, bordos y canales de salida	Flora	No existe agente de cambio ya que el polígono del proyecto carece totalmente de este importante componente biológico y los que se logren establecer sobre canales de llamada y drenes se respetaran.
	Suelo	Sellado del suelo en las etapas constructivas del proyecto con la afectación de 367.00 m^2 que soporta las infraestructuras de piso de concreto como compuertas de entrada y salida, carcamo de bombeo, bodegas, campamento y fosa séptica. Posible grado de erosión por viento y agua al dejar expuesto sin agua el espejo de agua de la granja, bordos y caminos durante la etapa de secado, afectación del drenaje vertical en sitios con construccion de concreto.

Preparación de los estanques, reservorio, bordos y canales de salida	Flora	No existe agente de cambio ya que el polígono del proyecto carece totalmente de este importante componente biológico y los que se logren establecer sobre canales de llamada y drenes se respetaran.
	Suelo	Sellado del suelo en las etapas constructivas del proyecto con la afectación de 367.00 m^2 que soporta las infraestructuras de piso de concreto como compuertas de entrada y salida, carcamo de bombeo, bodegas, campamento y fosa séptica. Posible grado de erosión por viento y agua al dejar expuesto sin agua el espejo de agua de la granja, bordos y caminos durante la etapa de secado, afectación del drenaje vertical en sitios con construccion de concreto.

Preparación de los estanques, reservorio, bordos y canales de salida	Flora	No existe agente de cambio ya que el polígono del proyecto carece totalmente de este importante componente biológico y los que se logren establecer sobre canales de llamada y drenes se respetaran.
	Suelo	Sellado del suelo en las etapas constructivas del proyecto con la afectación de 367.00 m^2 que soporta las infraestructuras de piso de concreto como compuertas de entrada y salida, carcamo de bombeo, bodegas, campamento y fosa séptica. Posible grado de erosión por viento y agua al dejar expuesto sin agua el espejo de agua de la granja, bordos y caminos durante la etapa de secado, afectación del drenaje vertical en sitios con construccion de concreto.

Preparación de los estanques, reservorio, bordos y canales de salida	Flora	No existe agente de cambio ya que el polígono del proyecto carece totalmente de este importante componente biológico y los que se logren establecer sobre canales de llamada y drenes se respetaran.
	Suelo	Sellado del suelo en las etapas constructivas del proyecto con la afectación de 367.00 m^2 que soporta las infraestructuras de piso de concreto como compuertas de entrada y salida, carcamo de bombeo, bodegas, campamento y fosa séptica. Posible grado de erosión por viento y agua al dejar expuesto sin agua el espejo de agua de la granja, bordos y caminos durante la etapa de secado, afectación del drenaje vertical en sitios con construccion de concreto.

Preparación de los estanques, reservorio, bordos y canales de salida	Flora	No existe agente de cambio ya que el polígono del proyecto carece totalmente de este importante componente biológico y los que se logren establecer sobre canales de llamada y drenes se respetaran.
	Suelo	Sellado del suelo en las etapas constructivas del proyecto con la afectación de 367.00 m^2 que soporta las infraestructuras de piso de concreto como compuertas de entrada y salida, carcamo de bombeo, bodegas, campamento y fosa séptica. Posible grado de erosión por viento y agua al dejar expuesto sin agua el espejo de agua de la granja, bordos y caminos durante la etapa de secado, afectación del drenaje vertical en sitios con construccion de concreto.

Preparación de los estanques, reservorio, bordos y canales de salida	Flora	No existe agente de cambio ya que el polígono del proyecto carece totalmente de este importante componente biológico y los que se logren establecer sobre canales de llamada y drenes se respetaran.
	Suelo	Sellado del suelo en las etapas constructivas del proyecto con la afectación de 367.00 m^2 que soporta las infraestructuras de piso de concreto como compuertas de entrada y salida, carcamo de bombeo, bodegas, campamento y fosa séptica. Posible grado de erosión por viento y agua al dejar expuesto sin agua el espejo de agua de la granja, bordos y caminos durante la etapa de secado, afectación del drenaje vertical en sitios con construccion de concreto.

Preparación de los estanques, reservorio, bordos y canales de salida	Flora	No existe agente de cambio ya que el polígono del proyecto carece totalmente de este importante componente biológico y los que se logren establecer sobre canales de llamada y drenes se respetaran.
	Suelo	Sellado del suelo en las etapas constructivas del proyecto con la afectación de 367.00 m^2 que soporta las infraestructuras de piso de concreto como compuertas de entrada y salida, carcamo de bombeo, bodegas, campamento y fosa séptica. Posible grado de erosión por viento y agua al dejar expuesto sin agua el espejo de agua de la granja, bordos y caminos durante la etapa de secado, afectación del drenaje vertical en sitios con construccion de concreto.

Preparación de los estanques, reservorio, bordos y canales de salida	Flora	No existe agente de cambio ya que el polígono del proyecto carece totalmente de este importante componente biológico y los que se logren establecer sobre canales de llamada y drenes se respetaran.
	Suelo	Sellado del suelo en las etapas constructivas del proyecto con la afectación de 367.00 m^2 que soporta las infraestructuras de piso de concreto como compuertas de entrada y salida, carcamo de bombeo, bodegas, campamento y fosa séptica. Posible grado de erosión por viento y agua al dejar expuesto sin agua el espejo de agua de la granja, bordos y caminos durante la etapa de secado, afectación del drenaje vertical en sitios con construccion de concreto.

Preparación de los estanques, reservorio, bordos y canales de salida	Flora	No existe agente de cambio ya que el polígono del proyecto carece totalmente de este importante componente biológico y los que se logren establecer sobre canales de llamada y drenes se respetaran.
	Suelo	Sellado del suelo en las etapas constructivas del proyecto con la afectación de 367.00 m^2 que soporta las infraestructuras de piso de concreto como compuertas de entrada y salida, carcamo de bombeo, bodegas, campamento y fosa séptica. Posible grado de erosión por viento y agua al dejar expuesto sin agua el espejo de agua de la granja, bordos y caminos durante la etapa de secado, afectación del drenaje vertical en sitios con construccion de concreto.

Preparación de los estanques, reservorio, bordos y canales de salida	Flora	No existe agente de cambio ya que el polígono del proyecto carece totalmente de este importante componente biológico y los que se logren establecer sobre canales de llamada y drenes se respetaran.
	Suelo	Sellado del suelo en las etapas constructivas del proyecto con la afectación de 367.00 m^2 que soporta las infraestructuras de piso de concreto como compuertas de entrada y salida, carcamo de bombeo, bodegas, campamento y fosa séptica. Posible grado de erosión por viento y agua al dejar expuesto sin agua el espejo de agua de la granja, bordos y caminos durante la etapa de secado, afectación del drenaje vertical en sitios con construccion de concreto.

Preparación de los estanques, reservorio, bordos y canales de salida	Flora	No existe agente de cambio ya que el polígono del proyecto carece totalmente de este importante componente biológico y los que se logren establecer sobre canales de llamada y drenes se respetaran.
	Suelo	Sellado del suelo en las etapas constructivas del proyecto con la afectación de 367.00 m^2 que soporta las infraestructuras de piso de concreto como compuertas de entrada y salida, carcamo de bombeo, bodegas, campamento y fosa séptica. Posible grado de erosión por viento y agua al dejar expuesto sin agua el espejo de agua de la granja, bordos y caminos durante la etapa de secado, afectación del drenaje vertical en sitios con construccion de concreto.

Preparación de los estanques, reservorio, bordos y canales de salida	Flora	No existe agente de cambio ya que el polígono del proyecto carece totalmente de este importante componente biológico y los que se logren establecer sobre canales de llamada y drenes se respetaran.
	Suelo	Sellado del suelo en las etapas constructivas del proyecto con la afectación de 367.00 m^2 que soporta las infraestructuras de piso de concreto como compuertas de entrada y salida, carcamo de bombeo, bodegas, campamento y fosa séptica. Posible grado de erosión por viento y agua al dejar expuesto sin agua el espejo de agua de la granja, bordos y caminos durante la etapa de secado, afectación del drenaje vertical en sitios con construccion de concreto.

Preparación de los estanques, reservorio, bordos y canales de salida	Flora	No existe agente de cambio ya que el polígono del proyecto carece totalmente de este importante componente biológico y los que se logren establecer sobre canales de llamada y drenes se respetaran.
	Suelo	Sellado del suelo en las etapas constructivas del proyecto con la afectación de 367.00 m^2 que soporta las infraestructuras de piso de concreto como compuertas de entrada y salida, carcamo de bombeo, bodegas, campamento y fosa séptica. Posible grado de erosión por viento y agua al dejar expuesto sin agua el espejo de agua de la granja, bordos y caminos durante la etapa de secado, afectación del drenaje vertical en sitios con construccion de concreto.

Preparación de los estanques, reservorio, bordos y canales de salida	Flora	No existe agente de cambio ya que el polígono del proyecto carece totalmente de este importante componente biológico y los que se logren establecer sobre canales de llamada y drenes se respetaran.
	Suelo	Sellado del suelo en las etapas constructivas del proyecto con la afectación de 367.00 m^2 que soporta las infraestructuras de piso de concreto como compuertas de entrada y salida, carcamo de bombeo, bodegas, campamento y fosa séptica. Posible grado de erosión por viento y agua al dejar expuesto sin agua el espejo de agua de la granja, bordos y caminos durante la etapa de secado, afectación del drenaje vertical en sitios con construccion de concreto.

Preparación de los estanques, reservorio, bordos y canales de salida	Flora	No existe agente de cambio ya que el polígono del proyecto carece totalmente de este importante componente biológico y los que se logren establecer sobre canales de llamada y drenes se respetaran.
	Suelo	Sellado del suelo en las etapas constructivas del proyecto con la afectación de 367.00 m^2 que soporta las infraestructuras de piso de concreto como compuertas de entrada y salida, carcamo de bombeo, bodegas, campamento y fosa séptica. Posible grado de erosión por viento y agua al dejar expuesto sin agua el espejo de agua de la granja, bordos y caminos durante la etapa de secado, afectación del drenaje vertical en sitios con construccion de concreto.

Preparación de los estanques, reservorio, bordos y canales de salida	Flora	No existe agente de cambio ya que el polígono del proyecto carece totalmente de este importante componente biológico y los que se logren establecer sobre canales de llamada y drenes se respetaran.
	Suelo	Sellado del suelo en las etapas constructivas del proyecto con la afectación de 367.00 m^2 que soporta las infraestructuras de piso de concreto como compuertas de entrada y salida, carcamo de bombeo, bodegas, campamento y fosa séptica. Posible grado de erosión por viento y agua al dejar expuesto sin agua el espejo de agua de la granja, bordos y caminos durante la etapa de secado, afectación del drenaje vertical en sitios con construccion de concreto.

Preparación de los estanques, reservorio, bordos y canales de salida	Flora	No existe agente de cambio ya que el polígono del proyecto carece totalmente de este importante componente biológico y los que se logren establecer sobre canales de llamada y drenes se respetaran.
	Suelo	Sellado del suelo en las etapas constructivas del proyecto con la afectación de 367.00 m^2 que soporta las infraestructuras de piso de concreto como compuertas de entrada y salida, carcamo de bombeo, bodegas, campamento y fosa séptica. Posible grado de erosión por viento y agua al dejar expuesto sin agua el espejo de agua de la granja, bordos y caminos durante la etapa de secado, afectación del drenaje vertical en sitios con construccion de concreto.

Preparación de los estanques, reservorio, bordos y canales de salida	Flora	No existe agente de cambio ya que el polígono del proyecto carece totalmente de este importante componente biológico y los que se logren establecer sobre canales de llamada y drenes se respetaran.
	Suelo	Sellado del suelo en las etapas constructivas del proyecto con la afectación de 367.00 m^2 que soporta las infraestructuras de piso de concreto como compuertas de entrada y salida, carcamo de bombeo, bodegas, campamento y fosa séptica. Posible grado de erosión por viento y agua al dejar expuesto sin agua el espejo de agua de la granja, bordos y caminos durante la etapa de secado, afectación del drenaje vertical en sitios con construccion de concreto.

Preparación de los estanques, reservorio, bordos y canales de salida	Flora	No existe agente de cambio ya que el polígono del proyecto carece totalmente de este importante componente biológico y los que se logren establecer sobre canales de llamada y drenes se respetaran.
	Suelo	Sellado del suelo en las etapas constructivas del proyecto con la afectación de 367.00 m^2 que soporta las infraestructuras de piso de concreto como compuertas de entrada y salida, carcamo de bombeo, bodegas, campamento y fosa séptica. Posible grado de erosión por viento y agua al dejar expuesto sin agua el espejo de agua de la granja, bordos y caminos durante la etapa de secado, afectación del drenaje vertical en sitios con construccion de concreto.

Preparación de los estanques, reservorio, bordos y canales de salida	Flora	No existe agente de cambio ya que el polígono del proyecto carece totalmente de este importante componente biológico y los que se logren establecer sobre canales de llamada y drenes se respetaran.
	Suelo	Sellado del suelo en las etapas constructivas del proyecto con la afectación de 367.00 m^2 que soporta las infraestructuras de piso de concreto como compuertas de entrada y salida, carcamo de bombeo, bodegas, campamento y fosa séptica. Posible grado de erosión por viento y agua al dejar expuesto sin agua el espejo de agua de la granja, bordos y caminos durante la etapa de secado, afectación del drenaje vertical en sitios con construccion de concreto.

Preparación de los estanques, reservorio, bordos y canales de salida	Flora	No existe agente de cambio ya que el polígono del proyecto carece totalmente de este importante componente biológico y los que se logren establecer sobre canales de llamada y drenes se respetaran.
	Suelo	Sellado del suelo en las etapas constructivas del proyecto con la afectación de 367.00 m^2 que soporta las infraestructuras de piso de concreto como compuertas de entrada y salida, carcamo de bombeo, bodegas, campamento y fosa séptica. Posible grado de erosión por viento y agua al dejar expuesto sin agua el espejo de agua de la granja, bordos y caminos durante la etapa de secado, afectación del drenaje vertical en sitios con construccion de concreto.

Preparación de los estanques, reservorio, bordos y canales de salida	Flora	No existe agente de cambio ya que el polígono del proyecto carece totalmente de este importante componente biológico y los que se logren establecer sobre canales de llamada y drenes se respetaran.
	Suelo	Sellado del suelo en las etapas constructivas del proyecto con la afectación de 367.00 m^2 que soporta las infraestructuras de piso de concreto como compuertas de entrada y salida, carcamo de bombeo, bodegas, campamento y fosa séptica. Posible grado de erosión por viento y agua al dejar expuesto sin agua el espejo de agua de la granja, bordos y caminos durante la etapa de secado, afectación del drenaje vertical en sitios con construccion de concreto.

Preparación de los estanques, reservorio, bordos y canales de salida	Flora	No existe agente de cambio ya que el polígono del proyecto carece totalmente de este importante componente biológico y los que se logren establecer sobre canales de llamada y drenes se respetaran.
	Suelo	Sellado del suelo en las etapas constructivas del proyecto con la afectación de 367.00 m^2 que soporta las infraestructuras de piso de concreto como compuertas de entrada y salida, carcamo de bombeo, bodegas, campamento y fosa séptica. Posible grado de erosión por viento y agua al dejar expuesto sin agua el espejo de agua de la granja, bordos y caminos durante la etapa de secado, afectación del drenaje vertical en sitios con construccion de concreto.

Preparación de los estanques, reservorio, bordos y canales de salida	Flora	No existe agente de cambio ya que el polígono del proyecto carece totalmente de este importante componente biológico y los que se logren establecer sobre canales de llamada y drenes se respetaran.
	Suelo	Sellado del suelo en las etapas constructivas del proyecto con la afectación de 367.00 m^2 que soporta las infraestructuras de piso de concreto como compuertas de entrada y salida, carcamo de bombeo, bodegas, campamento y fosa séptica. Posible grado de erosión por viento y agua al dejar expuesto sin agua el espejo de agua de la granja, bordos y caminos durante la etapa de secado, afectación del drenaje vertical en sitios con construccion de concreto.

Preparación de los estanques, reservorio, bordos y canales de salida	Flora	No existe agente de cambio ya que el polígono del proyecto carece totalmente de este importante componente biológico y los que se logren establecer sobre canales de llamada y drenes se respetaran.
	Suelo	Sellado del suelo en las etapas constructivas del proyecto con la afectación de 367.00 m^2 que soporta las infraestructuras de piso de concreto como compuertas de entrada y salida, carcamo de bombeo, bodegas, campamento y fosa séptica. Posible grado de erosión por viento y agua al dejar expuesto sin agua el espejo de agua de la granja, bordos y caminos durante la etapa de secado, afectación del drenaje vertical en sitios con construccion de concreto.

Preparación de los estanques, reservorio, bordos y canales de salida	Flora	No existe agente de cambio ya que el polígono del proyecto carece totalmente de este importante componente biológico y los que se logren establecer sobre canales de llamada y drenes se respetaran.
	Suelo	Sellado del suelo en las etapas constructivas del proyecto con la afectación de 367.00 m^2 que soporta las infraestructuras de piso de concreto como compuertas de entrada y salida, carcamo de bombeo, bodegas, campamento y fosa séptica. Posible grado de erosión por viento y agua al dejar expuesto sin agua el espejo de agua de la granja, bordos y caminos durante la etapa de secado, afectación del drenaje vertical en sitios con construccion de concreto.

Preparación de los estanques, reservorio, bordos y canales de salida	Flora	No existe agente de cambio ya que el polígono del proyecto carece totalmente de este importante componente biológico y los que se logren establecer sobre canales de llamada y drenes se respetaran.
	Suelo	Sellado del suelo en las etapas constructivas del proyecto con la afectación de 367.00 m^2 que soporta las infraestructuras de piso de concreto como compuertas de entrada y salida, carcamo de bombeo, bodegas, campamento y fosa séptica. Posible grado de erosión por viento y agua al dejar expuesto sin agua el espejo de agua de la granja, bordos y caminos durante la etapa de secado, afectación del drenaje vertical en sitios con construccion de concreto.

Preparación de los estanques, reservorio, bordos y canales de salida	Flora	No existe agente de cambio ya que el polígono del proyecto carece totalmente de este importante componente biológico y los que se logren establecer sobre canales de llamada y drenes se respetaran.
	Suelo	Sellado del suelo en las etapas constructivas del proyecto con la afectación de 367.00 m^2 que soporta las infraestructuras de piso de concreto como compuertas de entrada y salida, carcamo de bombeo, bodegas, campamento y fosa séptica. Posible grado de erosión por viento y agua al dejar expuesto sin agua el espejo de agua de la granja, bordos y caminos durante la etapa de secado, afectación del drenaje vertical en sitios con construccion de concreto.

Preparación de los estanques, reservorio, bordos y canales de salida	Flora	No existe agente de cambio ya que el polígono del proyecto carece totalmente de este importante componente biológico y los que se logren establecer sobre canales de llamada y drenes se respetaran.
	Suelo	Sellado del suelo en las etapas constructivas del proyecto con la afectación de 367.00 m^2 que soporta las infraestructuras de piso de concreto como compuertas de entrada y salida, carcamo de bombeo, bodegas, campamento y fosa séptica. Posible grado de erosión por viento y agua al dejar expuesto sin agua el espejo de agua de la granja, bordos y caminos durante la etapa de secado, afectación del drenaje vertical en sitios con construccion de concreto.

Preparación de los estanques, reservorio, bordos y canales de salida	Flora	No existe agente de cambio ya que el polígono del proyecto carece totalmente de este importante componente biológico y los que se logren establecer sobre canales de llamada y drenes se respetaran.
	Suelo	Sellado del suelo en las etapas constructivas del proyecto con la afectación de 367.00 m^2 que soporta las infraestructuras de piso de concreto como compuertas de entrada y salida, carcamo de bombeo, bodegas, campamento y fosa séptica. Posible grado de erosión por viento y agua al dejar expuesto sin agua el espejo de agua de la granja, bordos y caminos durante la etapa de secado, afectación del drenaje vertical en sitios con construccion de concreto.