140.- OFICINA DE REPRESENTACIÓN EN EL ESTADO DE OAXACA
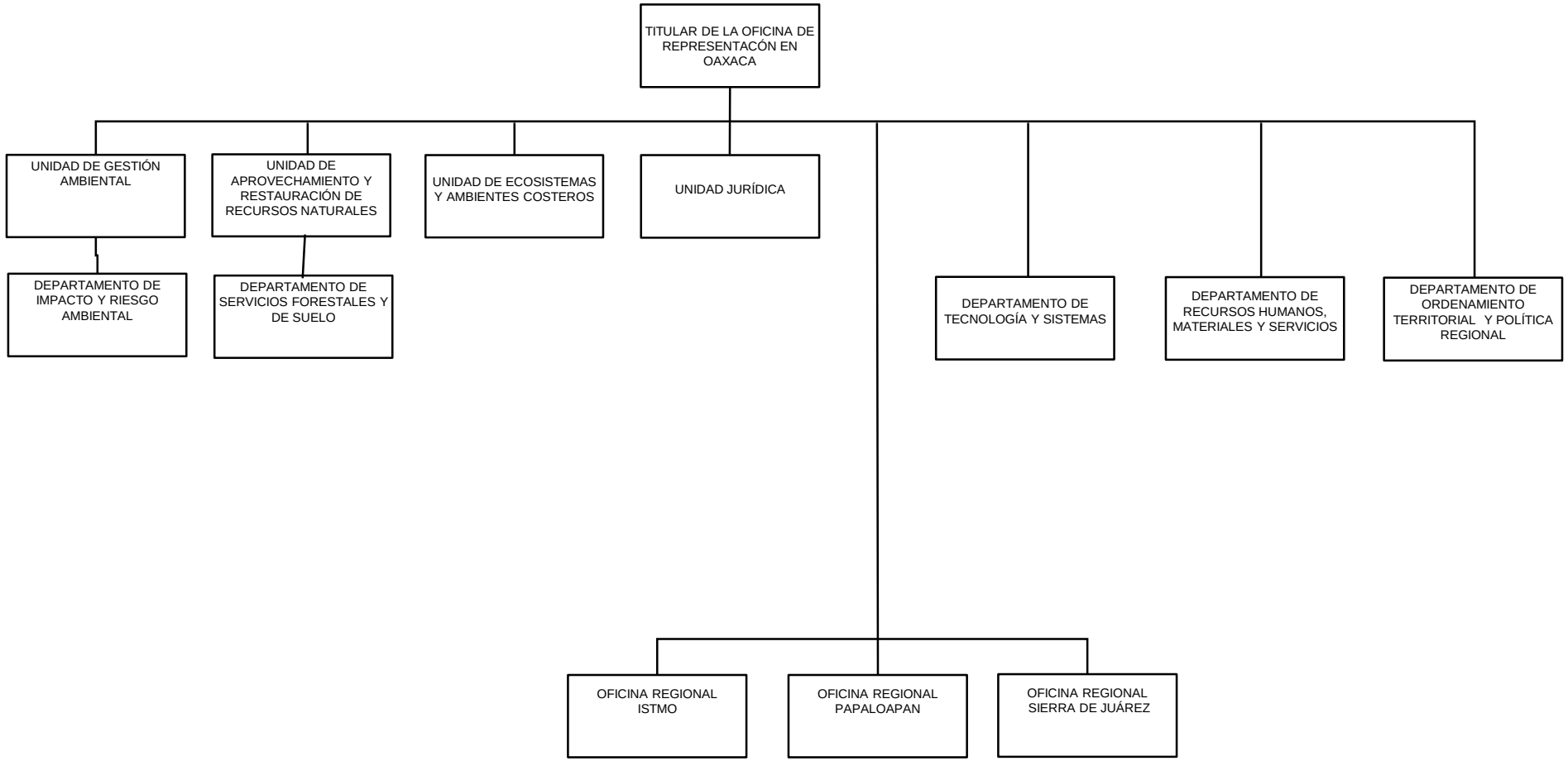
MEDIO AMBIENTE
SECRETARÍA DE MEDIO AMBIENTE Y RECURSOS NATURALES