418.- DIRECCIÓN GENERAL DE GESTIÓN FORESTAL, SUELOS Y ORDENAMIENTO ECOLÓGICO
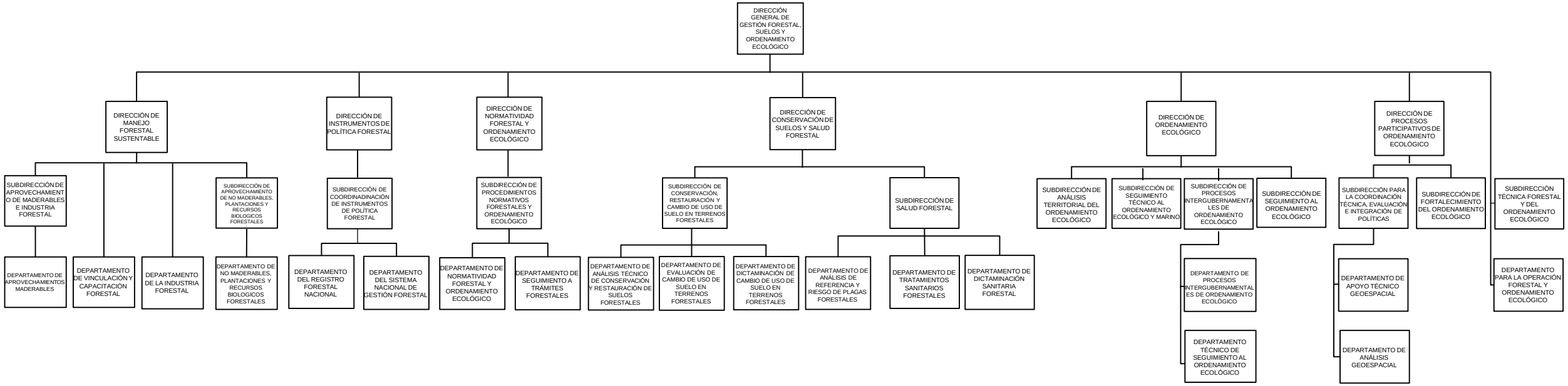
MEDIO AMBIENTE
SECRETARÍA DE MEDIO AMBIENTE Y RECURSOS NATURALES