510.- DIRECCIÓN GENERAL DE DESARROLLO HUMANO Y ORGANIZACIÓN
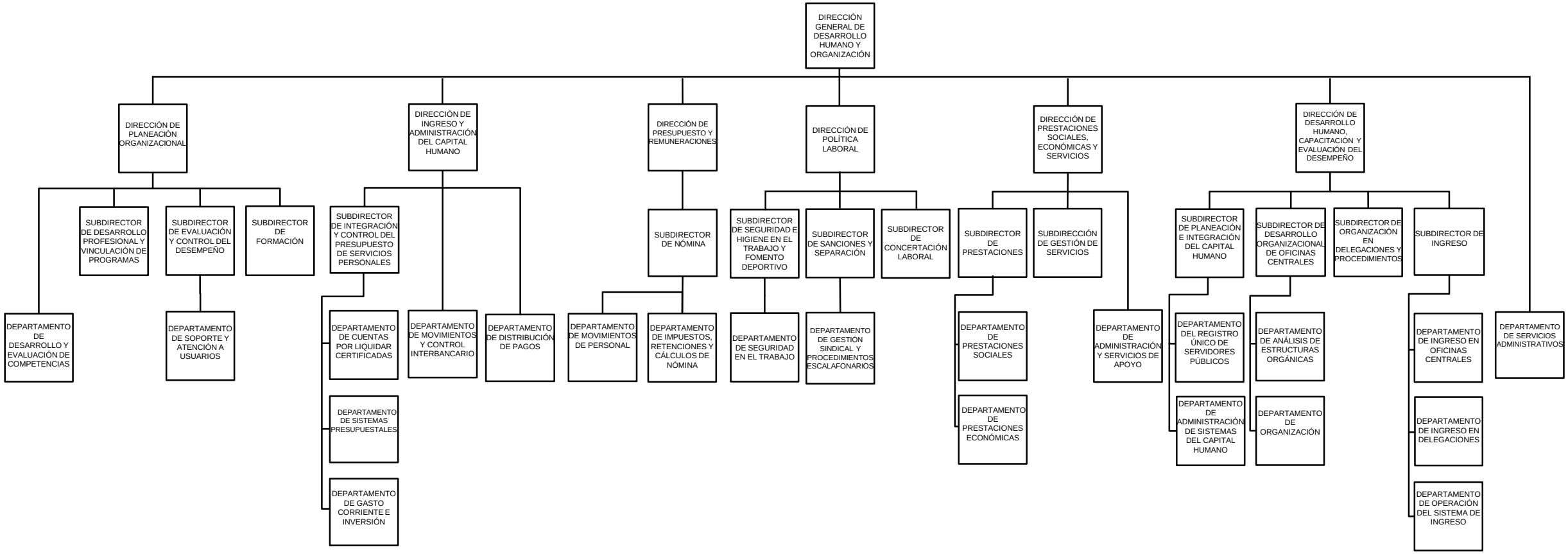
MEDIO AMBIENTE
SECRETARÍA DE MEDIO AMBIENTE Y RECURSOS NATURALES