Medio Ambiente
Secretaría de Medio Ambiente y Recursos Naturales
25 ANIVERSARIO
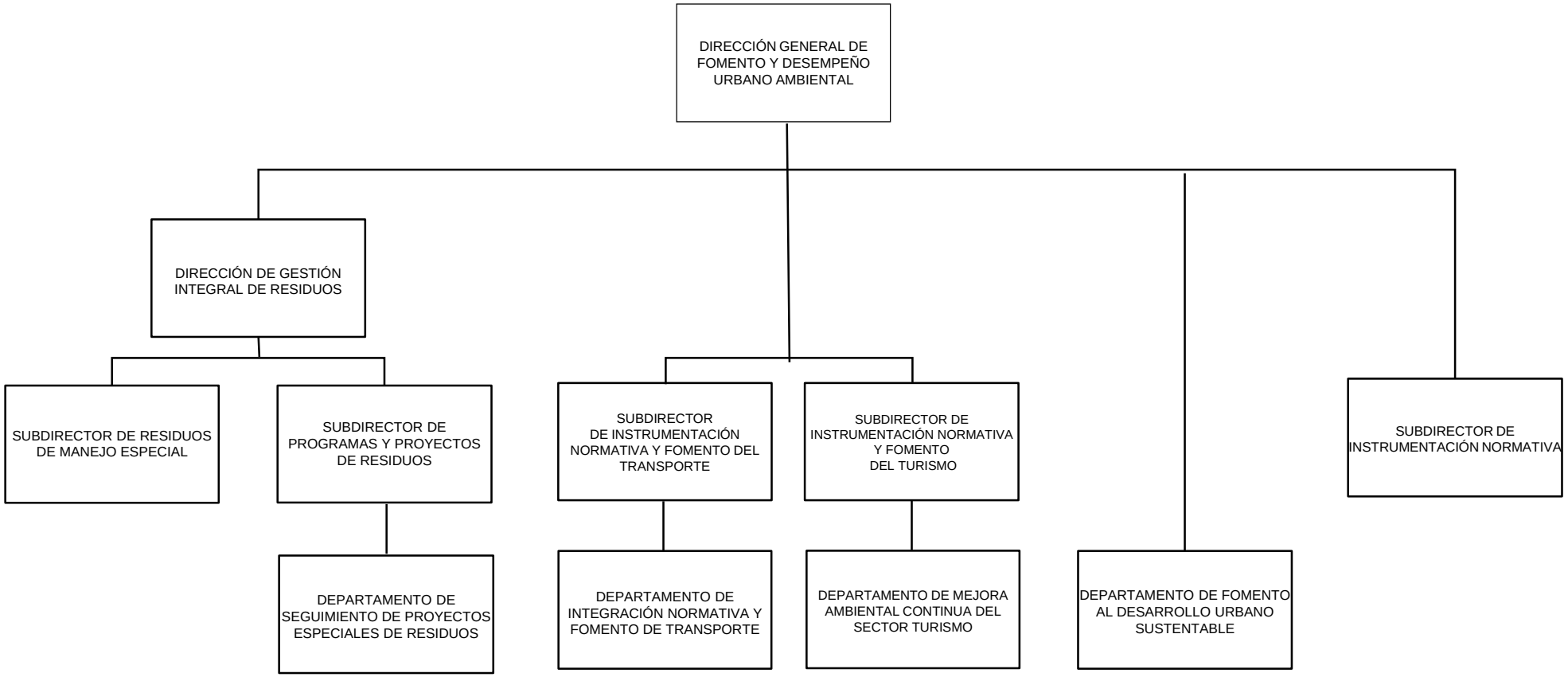
812.- DIRECCIÓN GENERAL DE FOMENTO Y DESEMPEÑO URBANO AMBIENTAL SOSTENIBLE