OFICIO DE COMISIÓN
Y ORDEN DE MINISTRACIÓN DE VIÁTICOS.

SEMARNAT

No. de Solicitud: _____ FOLIO: 132 -655

Referencia: _____ **Fecha:** 14-dic.-15

C. ORTIZ ZAMORA JOSE ROBERTO
(Apellido Paterno) (Apellido Materno) (Nombre)

Adscripción: DELEGACION FEDERAL GUERRERO **Nivel y Puesto:** 6

Hago de su conocimiento que Usted ha sido comisionado a:
MEXICO, D.F.

Durante 1.0 **días, del** 15 de Diciembre **al** 15 de Diciembre **de** 2015

Con el objeto de : Recibir mobiliario y equipo de oficina donado por la Direccion de General de Recursos Materiales, Inmuebles y Servicios; para esta Delegación

Área Financiera: Sírvase afectar viáticos con cargo a la clave presupuestal _____

En caso de no asignarse viáticos, firmar de enterado de la comisión conferida.

Lugar	Días.	Cuota diaria ($)	Importe	Importe Asignado M.N.
MEXICO, D.F.	1	$ 435.00		$ 369.50
Otros (especificar en Observaciones)				
50 % de la tarifa autorizada por el último día				
		Total ($):	$ 435.00	$ 369.50

Observaciones.

Autorización del área.	Recibí viáticos.	Elabora. Coordinación Administrativa.
MVZ. Martin Vargas Prieto	C. Jose Roberto Ortiz Zamora	C.P. Ma. Del Socorro Lopez Nava
Delegado Federal	Comisionado	Jefa del Depto de Recursos Financieros

"El que suscribe acepta y firma de conformidad que en términos de la fracción I del Art. 110 de la Ley Federal del Trabajo, se descuente por nómina hasta el 30% de mi salario hasta el importe que se me entrega por concepto de viáticos nacionales e internacionales, si omito comprobar de conformidad con la norma vigente".

132 - 352

PAGADO L/CHEQUE.
9084.

SEMARNAT

SECRETARÍA DE
MEDIO AMBIENTE
Y RECURSOS NATURALES

DELEGACIÓN FEDERAL GUERRERO
Subdelegación de Administración
e Innovación

132-655

Acapulco, Gro., 14 de Diciembre de 2015

C. JOSE ROBERTO ORTIZ ZAMORA
SERVICIOS GENERALES
PRESENTE

En atención al programa de trabajo de esta Delegación Federal, comunico a usted que ha sido designado para realizar comisión oficial el día **15 de Diciembre** del presente año, para asistir a la Ciudad de **México, D.F.,** a recibir y transportar mobiliario y equipo de oficina donado por la Dirección General de Recursos Materiales, Inmuebles y Servicios, por cambio de domicilio a esta Delegación.

Lo anterior con la finalidad de que con oportunidad, gestione sus viáticos correspondientes para cumplir con la comisión encomendada

ATENTAMENTE
EL DELEGADO FEDERAL

M.V.Z. MARTÍN VARGAS PRIETO

"Por una cultura ecológica y el uso eficiente del papel, las copias de conocimiento de este asunto se remiten por vía electrónica"

RESTAURANTES TOK [illegible] S.A. DE C.V.
R F C RTO8109211F4
[illegible] Palmas [illegible] Ed [illegible]
[illegible] Morales [illegible]
Miguel Hidalgo
11510 Distrito Federal [illegible]
SUC 42 TLALPAN [illegible]
Calzada de Tlalpan [illegible]
Tlalpan

FACTURA

ORIGINAL

[illegible]

EXPEDIDA [illegible]
SECRETARIA [illegible]
RECURSOS [illegible]
[illegible]
CENTRO [illegible]
34300

1 CONSUMO DE ALIMENTOS Y BEBIDAS
Grama
Por [illegible]

CONSUMO [illegible]

CONSUMO [illegible]

SUBTOTAL

[illegible]

IVA 16%
TOTAL [illegible]

[illegible] NOVENTA Y TRES
[illegible] 00/100 M.N.

[illegible]N TOKS
[illegible] TOKS [illegible]
[illegible]RTO8409211F[illegible]
[illegible] Edificio [illegible] Piso 5
[illegible] Polanco
[illegible] Hidalgo
11510 Distrito Federal Mexico
SUC 42 TLALPAN PERIFERICO
Calzada de Tlalpan 4515
Toriello Guerra
Tlalpan
México, D.F.
[illegible] Distrito Federal

PERSONA 1

FOLIO [illegible] 784945
[illegible]STARRE [illegible] OSJULIO CESAR C1036
[illegible] PERSONAS
[illegible] 15 DEC 15 05:53 PM

BEBIDA	293.00
[illegible]	500.00
[illegible]	-207.00

293.00

DOSCIENTOS NOVENTA Y TRES
PESOS 00/100 M.N.
[illegible] :252.59
[illegible]19759 CI015769 TC5

Consulte nuestro aviso de privacidad en
www.toks.com.mx
[illegible] requerir Factura Electronica
la podra solicitar durante el mes
en que se realizo su consumo o
al momento del pago del consumo
[illegible] Ticket para Facturar 2015 12-15
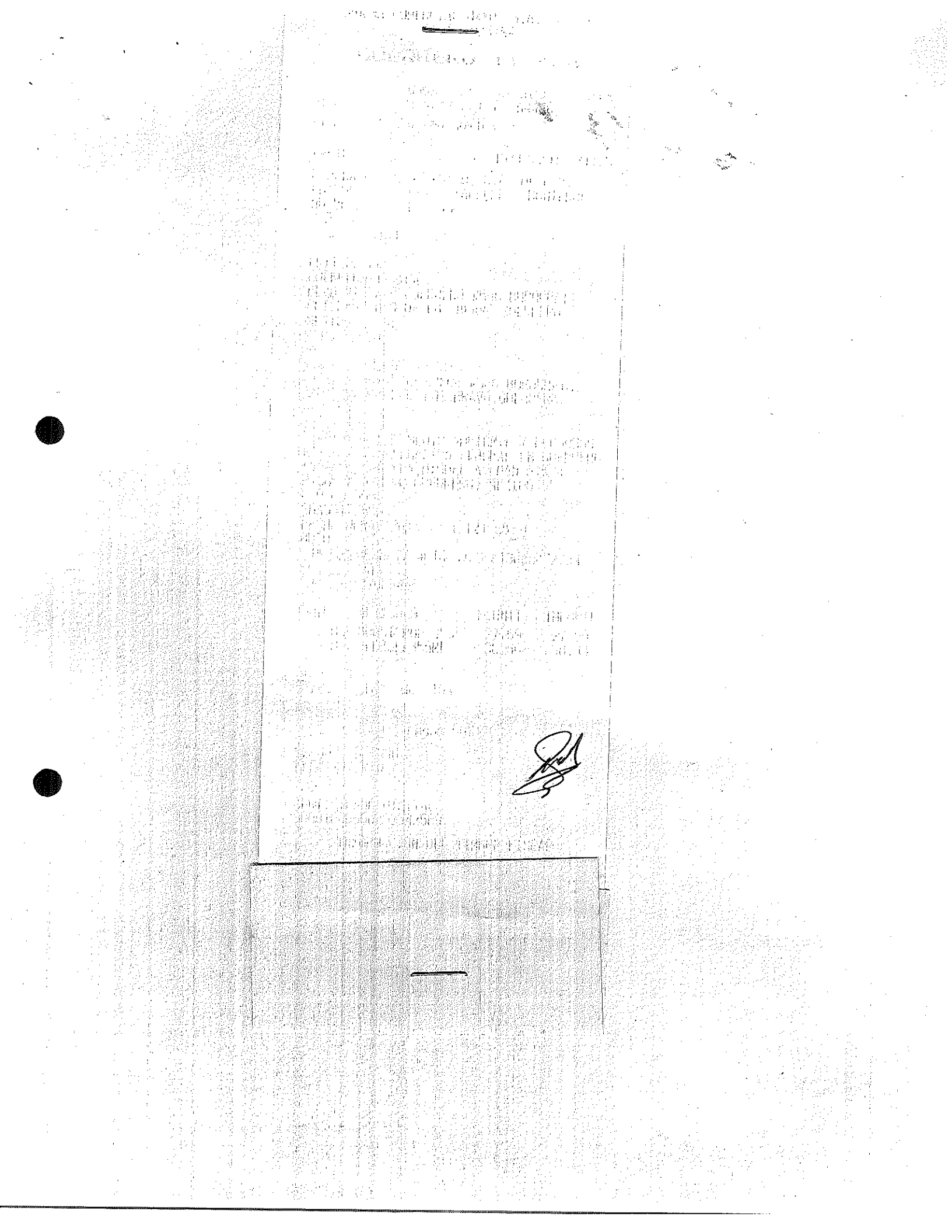
4235304250740