

INFORME DE COMISIÓN

NÚMERO:

FECHA: 25 de julio de 2016

LUGAR:

PERIODO: 20 al 21 de julio de 2016

MUNICIPIO DE GÓMEZ PALACIO, DURANGO

Por este conducto estoy informando respecto a las actividades desarrolladas durante la visita técnica de verificación al proyecto "L.T. Popular - Lucero, municipio de Gómez Palacio, Durango", el cual es objeto de la Manifestación de Impacto Ambiental presentada por CAAFF Consultoría Forestal S. de R. L. de C. V. la cual ha sido registrada ante esta Delegación Federal con la Clave 10DU2016FDD029 y el número de bitácora 10/MP-0418/05/16.

En la figura 1 del anexo se muestran la ubicación del proyecto, su área de influencia y el sistema ambiental.

En la figura 2 se muestra el trazo proyectado para la línea de transmisión eléctrica; en cuyo trayecto proyectado cruzará en un 51.756% sobre superficie con agricultura de riego (figura 3), un 38.109% sobre vegetación halófila xerófila (figura 4), 5.431% sobre áreas desprovistas de vegetación (figura 5) y el 4.704% sobre vegetación de desiertos arenosos (figura 6).

De los dos tipos de vegetación natural existentes en el área del proyecto, el más importante desde el punto de vista de la conservación de la biodiversidad y el impacto ambiental es ese último y se localiza entre los puntos de inflexión números 3 y 4 del trazo proyectado (figuras 7 y 8).

Siendo el principal problema detectado durante esta visita la remoción de la vegetación maderable para la elaboración de carbón de mezquite *in situ* precisamente en ese transecto (figuras 9 y 10). Dicho aprovechamiento se han realizado en varios predios que se muestran en las figuras 11 y 12.

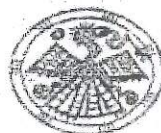

ATENTAMENTE

Vo. Bo.

Federico Moctezuma Casillas Orona

Ing. Rodolfo Centeno Quiñones

PUESTO: Técnico Superior

Declaro, bajo protesta de decir verdad que los datos contenidos en este informe son verídicos y manifiesto tener conocimiento de las sanciones que se aplicarían en caso contrario.

# ANEXOS





Imagen 1. El proyecto en rojo, su área de influencia en púrpura y el sistema ambiental en verde.



Imagen 2. Trazo del proyecto de la línea de transmisión.



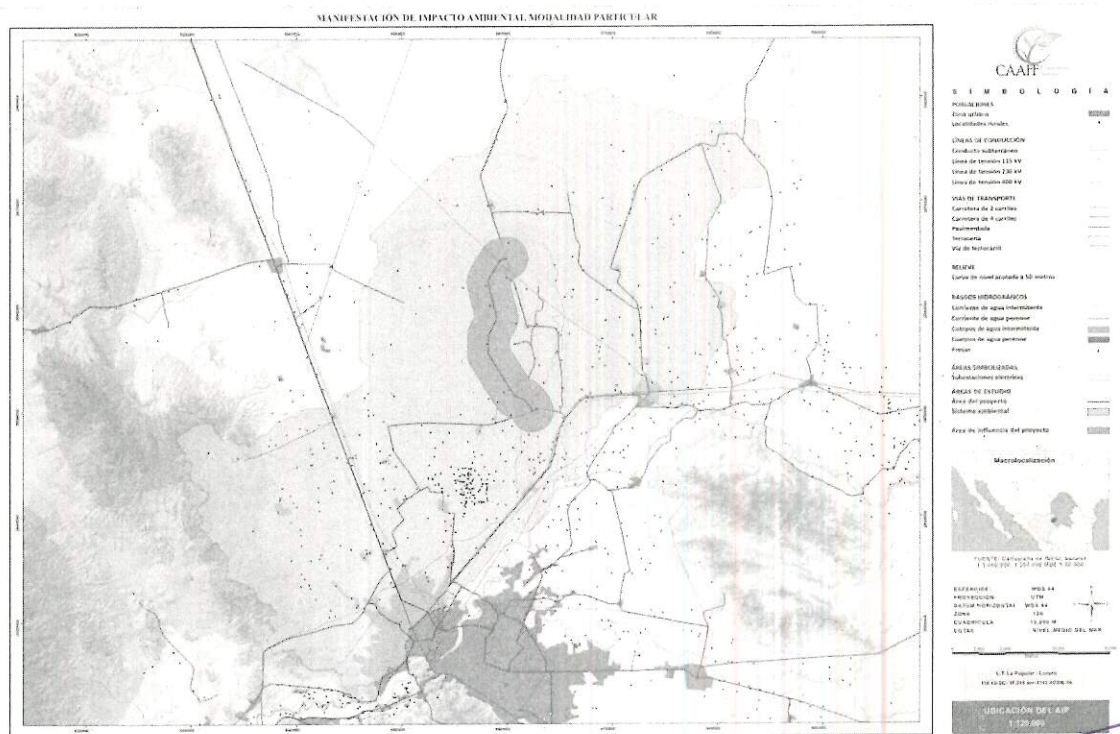

Imagen 3. Agricultura de riego entre los puntos números 0 y 1.



Imagen 4. Punto de muestreo de vegetación, indicado mediante una pequeña banderilla azul, dentro del área con vegetación halófila xerófila entre los puntos 3 y 4.





Imagen 5. Área desprovista de vegetación (camino) cerca del punto 8.



Imagen 6. Vegetación de desiertos arenosos entre los puntos 3 y 4.







Imagen 9. Exactamente en el punto 3, un tocón de mezquite rodeado por ramas delgadas desprendidas de la planta en el proceso de extraer las ramas gruesas para producir carbón.



Imagen 10. Restos de una "muela para la obtención de carbón *in situ*" cercana al punto 3.



Imagen 11. Trazo de la línea eléctrica sobre el plano de tenencia de la tierra.



Imagen 12. Ampliación de la imagen anterior entre los puntos 3 y 4.



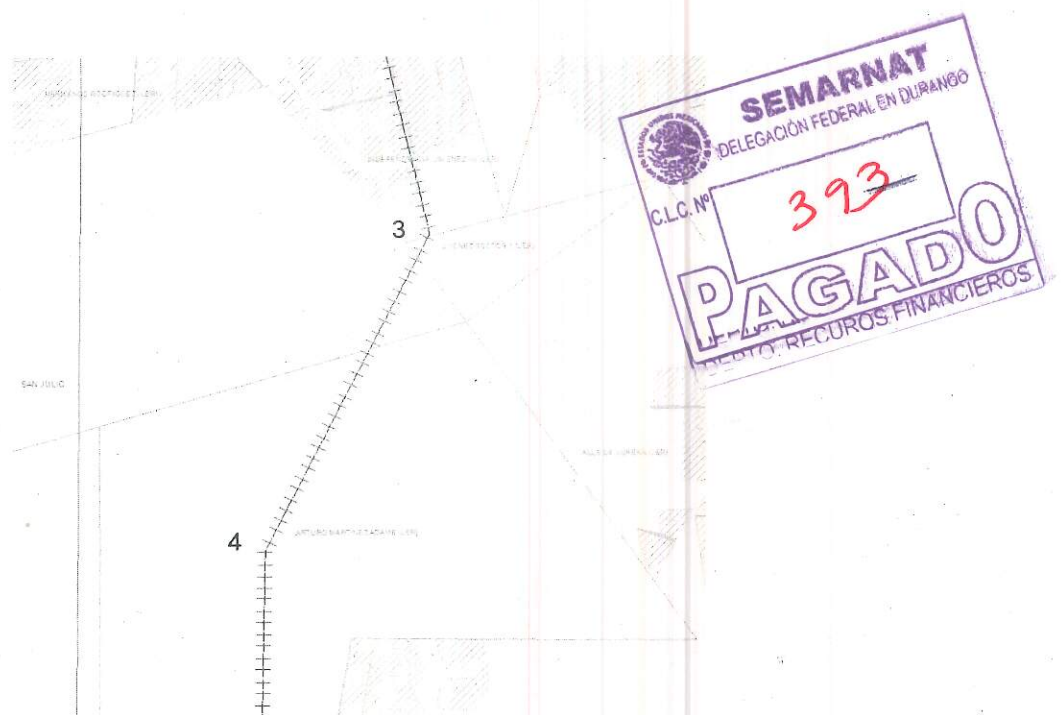

SEMARNAT

SECRETARÍA DE  
MEDIO AMBIENTE  
Y ENERGÍA

ANEXO VIII  
SOLICITUD DE TRÁMITE DE PASAJES TERRESTRES

Nº DE FOLIO DEL OFICIO DE COMISIÓN Y MINISTRACIÓN DE VIÁTICOS

0 229

UNIDAD RESPONSABLE: DELEGACIÓN DURANGO

CLAVE PRESUPUESTAL: M001-39202

FECHA: 18/07/2016

DIRECCION GENERAL DE PROGRAMACIÓN  
Y PRESUPUESTO  
PRESENTE

POR ESTE CONDUCTO SE SOLICITA EL SIGUIENTE SERVICIO:

( ) 1 VEHICULO OFICIAL

DE SALIDA

FECHA

HORA

DE REGRESO

HORA

( ) COMBUSTIBLE

CONCEPTO

PARTIDA PRESUPUESTAL

BOLETOS DE AUTOBÚS

Durango - Gómez Palacio - Durango

IMPORTE INCLUYE IVA

\$ 600.00

CONSUMO DE GASOLINA

\$

LUBRICANTES

\$

PEAJE

\$

Indicar cálculo de kilometraje para determinar el consumo e importe de gasolina.

OFICIO DE COMISIÓN

Número

Fecha

18/07/2016

SOLICITA

Federico Moctezuma Casillas Orona

FIRMA DEL COMISIONADO

Vo. Bo.

L.A. Rosa Nelly Ramírez Martínez

SUBDELEGADA DE ADMINISTRACIÓN E INNOVACIÓN

Folio: TEU01010002 No Operacion: 117770419  
Forma pago: EFECTIVO Tipo: ADULTO  
Tipo Servicio: SERVICIO PLUS

FEDERICO M CASILLAS

Fecha: Viernes 22/Jul/2016 18:35

Origen: GOMEZ PALACIO.DGO.

Destino: DURANGO.DGO.

Asiento: 22 Subtotal \$ 258.62

Corrida: 00934186 Iva \$ 41.38

Importe: \$ 300.00 M.N.

OMNIBUS DE MEXICO, SA DE CV OME561118AAB  
REPUBLICA DE PERU #301, LAS AMERICAS  
AGUASCALIENTES, AGS. CP. 0

Este boleto ampara su seguro de Viajero  
Expedido en: GOMEZ PALACIO, DGO 22/Julio/2016

Obtén tu factura en nuestras oficinas, al  
01800 765 66 36, facturacion@odm.com.mx  
en www.odm.com.mx

Folio: TES01485483 No Operacion: 117658743  
Forma pago: EFECTIVO Tipo: ADULTO  
Tipo Servicio: SERVICIO PLUS

FEDERICO M. CASILLAS

Fecha: Jueves 21/Jul/2016 10:00

Origen: DURANGO.DGO.

Destino: GOMEZ PALACIO.DGO.

Asiento: 15 Subtotal \$ 258.62

Corrida: 00905756 Iva \$ 41.38

Importe: \$ 300.00 M.N.

OMNIBUS DE MEXICO, SA DE CV OME561118AAB  
REPUBLICA DE PERU #301, LAS AMERICAS  
AGUASCALIENTES, AGS. CP. 0

Este boleto ampara su seguro de Viajero  
Expedido en: DURANGO, DGO. 21/Julio/2016

Obtén tu factura en nuestras oficinas, al  
01800 765 66 36, facturacion@odm.com.mx  
en www.odm.com.mx