INFORME DE COMISIÓN

SEMARNAT
SECRETARÍA DE MEDIO AMBIENTE Y RECURSOS NATURALES

MVZ. JORGE MAKSABEDIAN DE LA ROQUETTE
DIRECTOR GENERAL DE VIDA SILVESTRE
P R E S E N T E

13181

NUMERO DE SOLICITUD: FECHA: 13 de Mayo de 2016

FOLIO DE OFICIO DE COMISIÓN Y ORDEN DE MINISTRACIÓN DE VIÁTICOS:

LUGAR: Durango, Dgo. PERIODO: 11 de Mayo de 2016

a) OBJETO DE LA COMISIÓN

Dar seguimiento al proyecto apoyado al Gobierno del estado de Hidalgo, con Recursos de SEMARNAT, del PEF-2015, denominados:

- **Equipamiento técnico y acondicionamiento de recintos del Bioparque Convivencia Pachuca para animales de vida silvestre asegurados y decomisados"**
- **"Equipamiento técnico y acondicionamiento de recintos del Bioparque Convivencia Pachuca para animales de vida silvestre asegurados y decomisados segunda etapa"}**

b) RESUMEN DE LAS ACTIVIDADES REALIZADAS

Siendo las 9:00 horas, reunidos los representante del Gobierno del estado de Hidalgo, a través de la Secretaría de Medio Ambiente y Recurso Naturales del Estado de Hidalgo (SEMARNATH), del Gobierno Municipal de Pachuca de Soto y del BioParque Pachuca; así como, de la Secretaría de Medio Ambiente y Recursos Naturales (SEMARNAT), a través de la Dirección General de Vida Silvestre (DGVS) y de la Delegación Federal de SEMARNAT en el estado de Hidalgo, se llevó a cabo la cuarta reunión de trabajo técnico, de acuerdo a la Orden del Día.

CONCLUSIONES y d) RESULTADOS OBTENIDOS

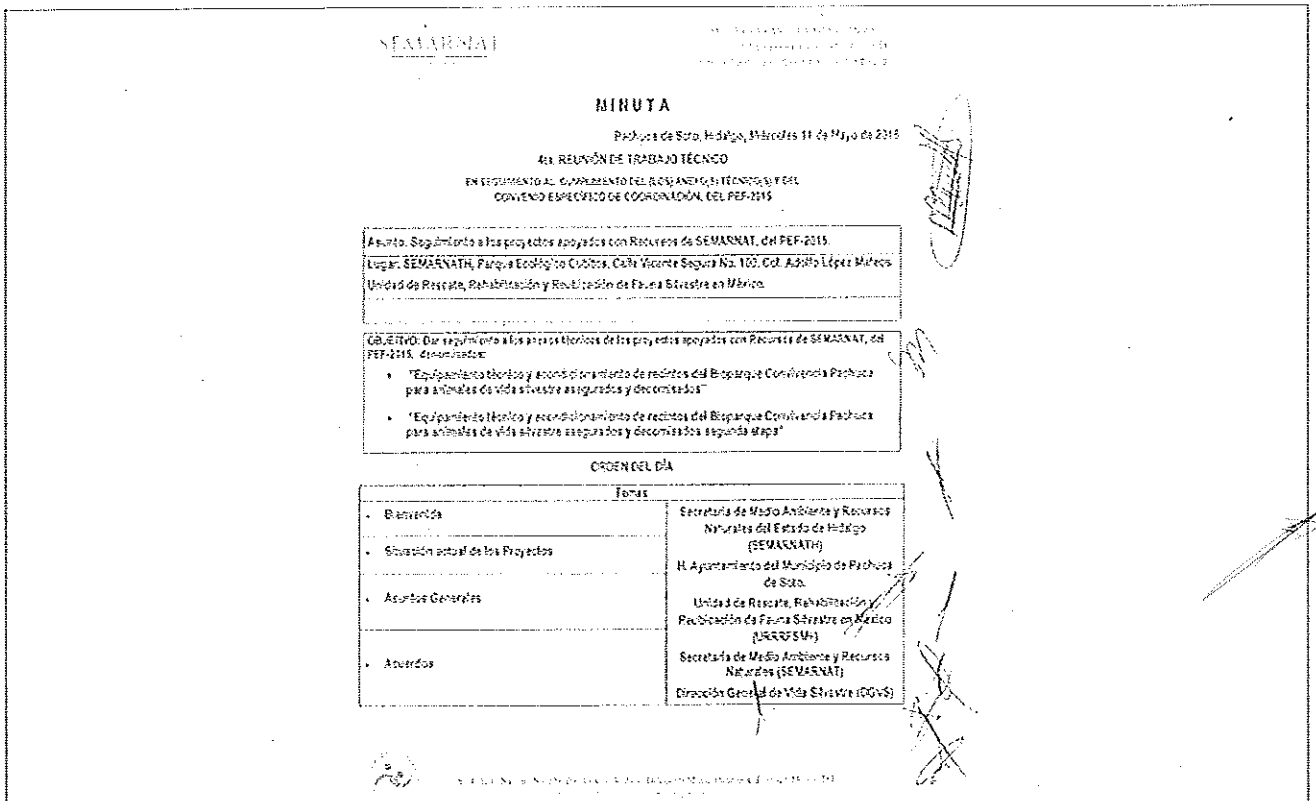

SEMARNAT

MINUTA

Pachuca de Soto, Hidalgo, Miércoles 11 de Mayo de 2016

4ta. REUNIÓN DE TRABAJO TÉCNICO

EN SEGUIMIENTO AL CUMPLIMIENTO DEL ANEXO TÉCNICO Y DEL CONVENIO ESPECÍFICO DE COORDINACIÓN, DEL PEF-2015

| |
|---|
| Asunto: Seguimiento a los proyectos apoyados con Recursos de SEMARNAT, del PEF-2015. |
| Lugar: SEMARNATH, Parque Ecológico Cubitos, Calle Vicente Segura No. 100, Col. Adolfo López Mateos |
| Unidad de Rescate, Rehabilitación y Reubicación de Fauna Silvestre en México |

OBJETIVO: Dar seguimiento a los avances técnicos de los proyectos apoyados con Recursos de SEMARNAT, del PEF-2015, denominados:

- "Equipamiento técnico y acondicionamiento de recintos del Bioparque Convivencia Pachuca para animales de vida silvestre asegurados y decomisados"
- "Equipamiento técnico y acondicionamiento de recintos del Bioparque Convivencia Pachuca para animales de vida silvestre asegurados y decomisados segunda etapa"

ORDEN DEL DÍA

| Temas | |
|---|---|
| • Bienvenida | Secretaría de Medio Ambiente y Recursos Naturales del Estado de Hidalgo (SEMARNATH) |
| • Situación actual de los Proyectos | H. Ayuntamiento del Municipio de Pachuca de Soto. |
| • Asuntos Generales | Unidad de Rescate, Rehabilitación y Reubicación de Fauna Silvestre en México (URRFSM) |
| • Acuerdos | Secretaría de Medio Ambiente y Recursos Naturales (SEMARNAT) Dirección General de Vida Silvestre (DGVS) |

**Breve relatoria.**

Siendo las 9:00 horas, reunidos los representante del Gobierno del estado de Hidalgo, a través de la Secretaría de Medio Ambiente y Recurso Naturales del Estado de Hidalgo (SEMARNATH), del Gobierno Municipal de Pachuca de Soto y del BioParque Pachuca; así como, de la Secretaría de Medio Ambiente y Recursos Naturales (SEMARNAT), a través de la Dirección General de Vida Silvestre (DGVS) y de la Delegación Federal de SEMARNAT en el estado de Hidalgo (***ver lista de asistencia anexa***), se llevó a cabo la **cuarta reunión de trabajo técnico**, para dar seguimiento a los anexos técnicos y Convenio Específico de Coordinación para la ejecución de los proyectos **apoyados con recursos de SEMARNAT, del Presupuesto Egresos de la Federación, para el Ejercicio Fiscal 2015**, en lo referente a la ejecución de los proyectos denominados:

1. **Equipamiento técnico y acondicionamiento de recintos del Bioparque Convivencia Pachuca para animales de vida silvestre asegurados y decomisados"**
2. **"Equipamiento técnico y acondicionamiento de recintos del Bioparque Convivencia Pachuca para animales de vida silvestre asegurados y decomisados segunda etapa"**

**De acuerdo a la Orden del Día.**

SITUACIÓN ACTUAL DE LOS PROYECTOS

**"Equipamiento técnico y acondicionamiento de recintos del Bioparque Convivencia Pachuca para animales de vida silvestre asegurados y decomisados"**

Últimos oficios generados por la Unidad Responsable:

- **Núm. SGPA/DGVS/02532/16, de fecha 15 de marzo de 2016.**
- **Requerimientos atendidos mediante Oficio SEMARNATH/DPA/0954/2016, de fecha 04 de abril de 2016 (Folio: DGVS/2016-0000347).**

  **Por presentar:**

- **Presentar el Informe de avance físico y financiero de cierre del proyecto, debidamente requisitado, que incluya:**
  - En la Sección 2.- especificar el importe correspondiente a la segunda y última ministración, monto ejercido y la diferencia entre el total ministrado y el ejercido, y las economías.
  - Sección 3.- Reportar los empleos generados por el proyecto.
  - Sección 4.- Reportar la comprobación total del gasto.

- Sección 5.- Desglosar con mayor detalle el reporte técnico de avances.
- Incluir copia de los estados de cuenta bancaria de los meses faltantes (marzo y abril, 2016).

➢ Con base a la comprobación del gasto presentada de acuerdo al Anexo Técnico y actualización del estudio de mercado (que se menciona), **se reflejan economías por un monto de: $37,639.77** (Cincuenta y Dos Mil Seiscientos Treinta y Nueve Pesos 78/100 M.N.), **por lo que deberá solicitar a esta Dirección General, la Línea de Captura correspondiente para el reintegro a la Tesorería de la Federación (TESOFE), indicando la forma de pago (ventanilla o internet).**

➢ SE ENTREGA OFICIO DE SOLICITUD DE LÍNEA DE CAPTURA.

**Posteriormente remitir copia del comprobante de pago.**

➢ **Presentar el informe ejecutivo de la implementación del proyecto de acuerdo al Anexo Técnico (un tanto en impreso y cuatro tantos en formato electrónico) y sus anexos:**

- Investigación de mercado (actualizada).
- Contratos/Órdenes de compra/Constancia de entrega-recepción del equipamiento.
- Lista de insumos adquiridos y número de inventario asignado a cada equipo.
- Planos de ubicación de los equipos y materiales
- Memoria fotográfica.

➢ Una vez concluida la ejecución del proyecto, elaborar y remitir, debidamente suscrita, una **carta-finiquito,** acompañada de la documentación soporte que la respalde, conforme a lo señalado en el Anexo Técnico, con copia a la Delegación Federal de "La SEMARNAT" en la Entidad Federativa.

Lo anterior para estar en condiciones de concluir el proyecto en comento.

**"Equipamiento técnico y acondicionamiento de recintos del Bioparque Convivencia Pachuca para animales de vida silvestre asegurados y decomisados segunda etapa"**

Último oficio generado por la Unidad Responsable:

➢ **Núm. SGPA/DGVS/02533/16, de fecha 15 de marzo de 2016.**

➢ **Requerimientos atendidos mediante Oficio SEMARNATH/DPA/0955/2016, de fecha 04 de abril de 2016 (Folio: DGVS/2016-0000348).**

- **Presentar el Informe de avance físico y financiero de cierre del proyecto, debidamente requisitado:**
  - En la Sección 2.- especificar los montos ejercidos por mes y la diferencia entre el total ministrado y el total ejercido.
  - Sección 3.- Reportar los empleos generados por el proyecto.
  - Sección 4.- Reportar la comprobación total del gasto, adjuntando copia simple de todas las facturas correspondientes.
  - Sección 5.- Desglosar con mayor detalle el reporte técnico de avances, cabe señalar que se reporta un avance del 100%; por lo que, se deberán incluir las copias de las actas de entrega-recepción, cada una de las obras.
  - Incluir copia de los estados de cuenta bancaria del mes de enero y febrero de 2016.
- **Presentar el informe ejecutivo de la implementación del proyecto de acuerdo al Anexo Técnico (un tanto en impreso y cuatro tantos en formato electrónico) y sus anexos:**
  - Contratos/Constancia de entrega-recepción de las obras.
  - Bitácora de Obra.
  - Planos (finales).
  - Memoria fotográfica.
- Una vez concluida la ejecución del proyecto, elaborar y remitir, debidamente suscrita, una **carta-finiquito**, acompañada de la documentación soporte que la respalde, conforme a lo señalado en el Anexo Técnico, con copia a la Delegación Federal de "La SEMARNAT" en la Entidad Federativa.

**Lo anterior para estar en condiciones de concluir el proyecto en comento.**

**1. "Rehabilitación de herrería de seguridad".**

- **Contrato Núm. MPS-SA-SOP-SEMARNATH-CIF-53-15, de fecha 18 de diciembre de 2015.**
  - **Monto: 449,762.13**
  - **Plazo de ejecución: 13 días naturales (del 19 diciembre de 2015 al 31 de diciembre de 2015).**

**2. "Remodelación de monario e implementación de área de quirófano".**

- **Contrato Núm. MPS-SA-SOP-SEMARNAT-CIF-59-15, de fecha 18 de diciembre de 2015.**

- Monto: 1,598,555.59
- Plazo de ejecución: 13 días naturales (del 19 diciembre de 2015 al 31 de diciembre de 2015).

3. "Rehabilitación, creación y equipamiento de un área de museografía".

- Contrato Núm. MPS-SA-SOP-SEMARNAT-CIF-60-15, de fecha 18 de diciembre de 2015.
  - Monto: 1,902,231.61
  - Plazo de ejecución: 13 días naturales (del 19 diciembre de 2015 al 31 de diciembre de 2015).

| Descripción | Monto Anexo Técnico | Monto Propuesta | Monto Contrato |
|---|---|---|---|
| Rehabilitación de herrería de seguridad | $1,000,000.00 | $450,000.00 | 449,762.13 |
| Remodelación de monario e implementación de área de quirófano | $2,000,000.00 | $1,600,000.00 | 1,598,555.59 |
| Rehabilitación, creación y equipamiento de un área para museografía | $1,000,000.00 | $1,950,000.00 | 1,902,231.61 |
| Total: | $4,000,000.00 | $4,000,000.00 | $3,950,549.33 |
| Total ministrado | $3,987,635.42 | Diferencia: | $37,086.09 |

| Descripción | Monto Anexo Técnico | Monto Propuesta | Contrato | Fecha | Vigencia | Monto Contrato | FACTURA A-00000054 (30% Ant.) 15-12-2015 | A-00000073 (Est. 1) 23-12-2015 | A-00000092 (Est. 2) 31-12-2015 | Total Facturado | |
|---|---|---|---|---|---|---|---|---|---|---|---|
| Rehabilitación de herrería de seguridad | $1,000,000.00 | $450,000.00 | MPS-SA-SOP-SEMARNATH-CIF-53-15 | 15/12/2015 | 13/12/2015 al 31/12/2015 | 449,762.13 | 134,928.64 | 257,608.47 | $47,225.02 | 449,762.13 | |
| | | | | | | | A-10 (30% Ant.) 21-12-2015 | A-15 (Est. 1) [illegible] Sustituye Factura [illegible] del 31/12/2015 | A-17 (Est. 2, Finiq.) [illegible] Sustituye Factura [illegible] del 31/12/2015 | Total Facturado | |
| Remodelación de monario e implementación de área de quirófano | $2,000,000.00 | $1,600,000.00 | MPS-SA-SOP-SEMARNATH-CIF-59-15 | 15-12-2015 | 13/12/2015 al 31/12/2015 | 1,598,555.59 | 479,566.63 | 946,131.99 | $172,855.92 | 1,598,555.55 | |
| | | | | | | | Fact. 131 (30% Ant.) | Fact. 152 (Est. 1) [illegible] | Fact. 159 (Est. 2, Finiq.) [illegible] | Total | |
| Rehabilitación, creación y equipamiento de un área para museografía | $1,000,000.00 | [illegible] | MPS-SA-SOP-SEMARNATH-CIF-60-15 | 15/12/2015 | 13/12/2015 al 31/12/2015 | [illegible] | $373,653.43 | $1,131,650.94 | $235,997.55 | [illegible] | [illegible] |
| Total | $4,000,000.00 | $4,000,000.00 | | | | $3,862,549.33 | | | | | |
| Total Ministrado | $3,937,635.42 | [illegible] | | | | [illegible] | [illegible] | | | | |

Se presentan facturas A8 y A9, de fecha 31 de diciembre de 2015, de la obra de "Remodelación del monario...", así como de "Rehabilitación, creación y equipamiento de un área de museografía".

**RECORRIDO EN LA UNIDAD DE RESCATE, REHABILITACIÓN Y REUBICACIÓN DE FAUNA SILVESTRE EN MÉXICO.**

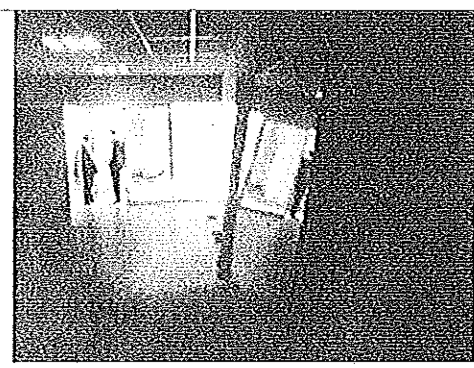

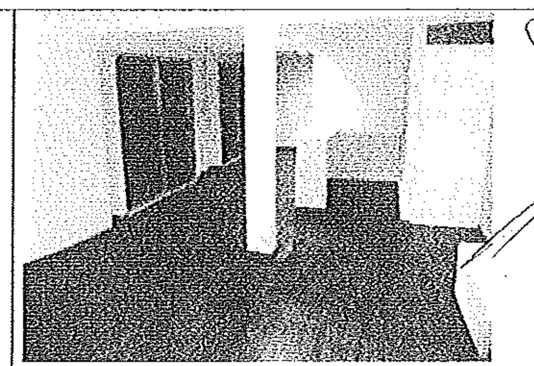

Av. Ejército Nacional No. 223, Piso 13, Col. Anáhuac, Delegación Miguel Hidalgo, C.P. 11320, México, D.F.

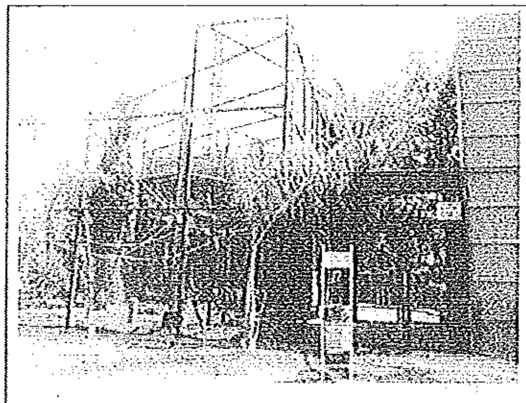

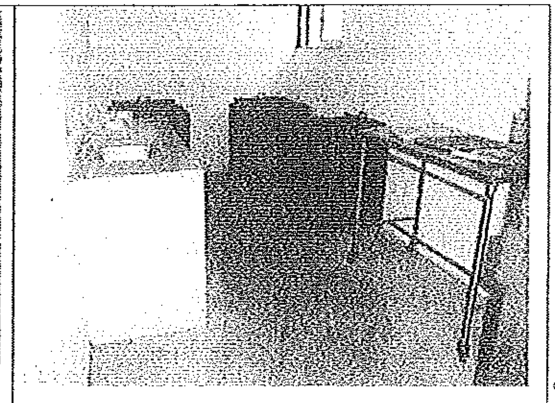

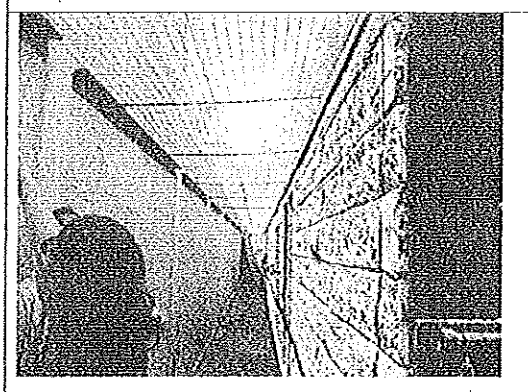

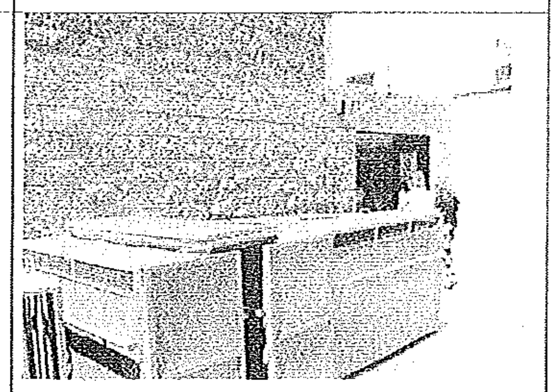

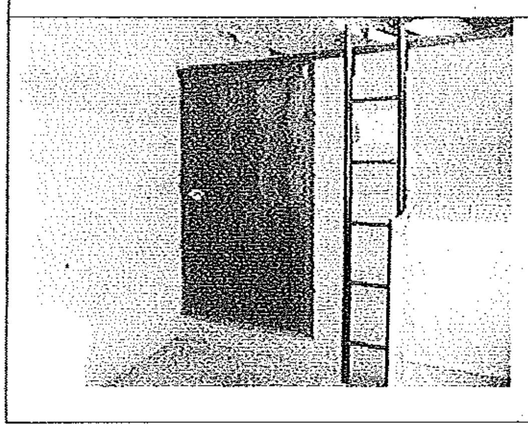

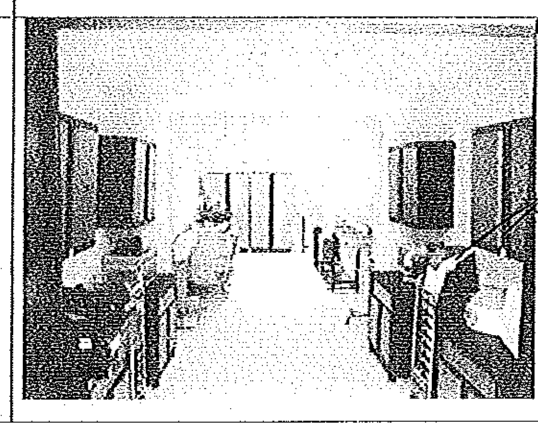

Av. Ejército Nacional No. 223, Piso 13, Col. Anáhuac, Delegación Miguel Hidalgo, C.P. 11320, México, D.F.
[illegible]

DURANTE EL RECORRIDO EN LAS ÁREAS DEL PROYECTO, SE CONSTATA EJECUCIÓN DE LOS TRABAJOS DE HERRERIA, DEL MONARIO Y QUIRIFANO Y MUSEOGRAFIA, ASÍ COMO DE LA ADQUISICIÓN DEL EQUIPO CORRESPONDIENTE.

Cabe señalar que para el caso de museografía está pendiente la instalación del equipo, por cuestiones de diseño e implementación de los proyectos de educación ambiental de la Unidad.

Asuntos Generales.

- No hay asuntos generales adicionales que tratar por "Las Partes"

ACUERDOS:

| Tema | Acciones | Responsable | Fecha de Entrega |
|---|---|---|---|
| Primera Etapa del Proyecto | - Se presentarán el informe físico y financiero de cierre y estados de cuenta mensual (faltantes),<br>- Informe ejecutivo de la implementación del proyecto y anexos (estos últimos en formato electrónico).<br>- Enviar comprobante de reintegro de economías (una vez que sea enviada por la UR).<br>- Oficio finiquito del proyecto | SEMARNATH<br><br>Gobierno del estado de Hidalgo | Jueves de 19 de mayo de 2016, a través de la Delegación Federal de SEMARNAT en el estado Hidalgo. |
| Segunda Etapa del Proyecto | - Se presentarán el informe físico y financiero de cierre y estados de cuenta mensual (faltantes),<br>- Informe ejecutivo de la implementación del proyecto y anexos (estos últimos en formato electrónico).<br>El cual incluirá la descripción de las adecuaciones realizadas; así como de la evidencia administrativa de la ejecución del proyecto en cuanto a la comprobación del gasto, anexando toda la documentación soporte correspondiente. Y la información técnica, administrativa y financiera respecto a la ampliación en monto del contrato del concepto de museografía, para ser revisada y evaluada por la UR. (Y de ser el caso se notificara el reintegro de las diferencias correspodientes).<br>Oficio finiquito del proyecto | | |

**SIENDO LAS 13:40 HORAS, DEL MIÉRCOLES 11 DE MAYO DE 2016, SE DA POR TERMINADA LA CUARTA REUNIÓN DE TRABAJO TÉCNICO.....**

# LISTA DE ASISTENCIA

**Pachuca de Soto, Hidalgo, miércoles 11 de mayo de 2016.**

REUNIÓN DE TRABAJO TÉCNICO

SEGUIMIENTO AL CUMPLIMIENTO DE LOS PROYECTOS APOYADOS CON RECURSOS DE SEMARNAT, DEL PEF-2015, GOBIERNO DEL ESTADO DE HIDALGO

| Nombre | Organización/ Dependencia | Teléfono | Correo electrónico | Firma |
|---|---|---|---|---|
| Juan Pablo Dávila Suárez | DGUS Semarnat | 56243651 | juan.davila@semarnat.gob.mx | |
| Miriam Gpe. Rodríguez Bautista | SEMARNATH | 714-10-56 ext. 140 | medioambienteproyectos@gmail.com | |
| David Alejandro Rivera Jimenez | Bioparque | 771 1254215 | universoavet@hotmail.com | |
| Olga Olivia Gómez Mijares | DIF | 71-77-840 ext. 3113 | olga.gomez@dif.pachuca.gob.mx | |
| Gabriela Castañeda Badillo | Presidenta del Sistema DIF Mpal | 71-77-840 ext. 3101. | gacasba@gmail.com | |
| Marisol Pérez Hernández | Bioparque | 7711734866 | marisol_pallaly@hotmail.com | |
| Josefina Ruiz Sánchez | Municipio de Pachuca | 7711847462 | joseruiz_s@hotmail.com | |
| Ana Alicia Escobedo Trejo | SEMARNATH | 7141056 ext. 140 | medioambienteproyectos@gmail.com | |
| Erik Serrano Castañón | Presidencia Obras Públicas | 7712021937 | erikserranoSC@hotmail.com | |
| Olivia Padilla Hernández | SEMARNAT Delegación Hidalgo | 7179412 | olivia.padilla@hidalgo.semarnat.gob.mx | |

SEMARNAT

| Nombre | Organización/ Dependencia | Teléfono | Correo electrónico | Firma |
|---|---|---|---|---|
| Rosabela Vera Azcun | Pres. Mpal. Pachuca JOPDUM | 7712079756 | opm-roo4@hotmail.com | [firma] |
| | | | | |
| | | | | |
| | | | | |
| | | | | |
| | | | | |
| | | | | |
| | | | | |
| | | | | |
| | | | | |
| | | | | |
| | | | | |

**e) CONTRIBUCIONES PARA LA DEPENDENCIA O ENTIDAD DE LA QUE FORMA PARTE**

Dar seguimiento al Convenio Específico de Coordinación para dar cumplimiento a la ejecución de los proyectos apoyados con recursos de SEMARNAT, del Presupuesto de Egresos de la Federación para el Ejercicio Fiscal 2015, de acuerdo al Anexo Técnico validado; a fin que el financiamiento otorgado se sujete a los criterios de objetividad, eficacia y eficiencia, equidad, transparencia, selectividad y temporalidad, y que se apliquen efectivamente a los fines para los cuales fueron otorgados.

**ATENTAMENTE**

**BIOL. JUAN PABLO DAVILA SOTELO**
**JEFE DE DEPARTAMENTO DE**
**PLANES DE MANEJO PARA LA CONSERVACIÓN Y RESTAURACIÓN**
**DIRECCIÓN DE CONSERVACIÓN DE LA VIDA SILVESTRE**

Declaro, bajo protesta de decir verdad, que los datos contenidos en este formato son los solicitados y manifiesto tener conocimiento de las sanciones que se aplicarían en caso contrario.