



SECRETARÍA DE MEDIO AMBIENTE
Y RECURSOS NATURALES

DELEGACIÓN FEDERAL EN EL ESTADO DE MÉXICO

OFICIO N° DFMARNAT/1509/2017

BITÁCORA: 15/G1-0028/03/17

Toluca, México, 16 de Marzo de 2017

"2017, Año del Centenario de la Promulgación de la
Constitución Política de los Estados Unidos Mexicanos"

EJIDO PALO SECO AMPLIACION CONOCIDO S/N EJIDO PALO SECO COATEPEC HARINAS COATEPEC HARINAS, MÉXICO

Vista su solicitud de remisiones forestales recibida el 02 de Marzo de 2017 y toda vez que se encuentran satisfechos los requisitos de información y documentación que para tal efecto establece el artículo 96 del Reglamento de la Ley General de Desarrollo Forestal Sustentable, con fundamento en los artículos 16 fracciones XXIV y XXV, 115 de la Ley General de Desarrollo Forestal Sustentable, así como 40 fracción XXXIII del Reglamento Interior de la Secretaría de Medio Ambiente y Recursos Naturales; con el presente se le otorgan las remisiones forestales para el titular de autorización de aprovechamiento maderable, resuelta mediante oficio N° 212H10000-0409/2017 de fecha 21 de Febrero de 2017 conforme a lo siguiente:

Predio, Delegación Política/Municipio, Código de identificación, Producto, Especie, Nombre común, Cantidad que ampara y Unidad de Medida	Folios solicitados	Folio inicial	Folio final	Folio de imprenta inicial	Folio de imprenta final
EJIDO PALO SECO, Coatepec Harinas, P-15-021-PAL-001, brazuelos, <i>Quercus sp.</i> , (Encino), 4.000 Metros cúbicos	1	74	74	16946245	16946245
EJIDO PALO SECO, Coatepec Harinas, P-15-021-PAL-001, brazuelos, <i>Abies sp.</i> , (Oyamel), 9.000 Metros cúbicos	2	89	90	16946243	16946244
EJIDO PALO SECO, Coatepec Harinas, P-15-021-PAL-001, brazuelos, <i>Otras hojosas</i> , (Varias especies), 20.000 Metros cúbicos	4	157	160	16946247	16946250
EJIDO PALO SECO, Coatepec Harinas, P-15-021-PAL-001, brazuelos, <i>Pinus sp.</i> , (Pino), 24.000 Metros cúbicos	5	263	267	16946237	16946241
EJIDO PALO SECO, Coatepec Harinas, P-15-021-PAL-001, madera en rollo, <i>Abies sp.</i> , (Oyamel), 1.000 Metros cúbicos	1	272	272	16946242	16946242
EJIDO PALO SECO, Coatepec Harinas, P-15-021-PAL-001, madera en rollo, <i>Otras hojosas</i> , (Varias especies), 1.000 Metros cúbicos	1	383	383	16946246	16946246
EJIDO PALO SECO, Coatepec Harinas, P-15-021-PAL-001, madera en rollo, <i>Pinus sp.</i> , (Pino), 1.000 Metros cúbicos	1	1049	1049	16946236	16946236

La vigencia de las remisiones forestales que se otorgan con el presente oficio, vencerá el día 30 de Abril de 2017.

Para trámites subsecuentes de obtención de remisiones forestales, deberá proporcionar la información y presentar la documentación a que se refieren los artículos 96 fracción II y 100 del Reglamento de la Ley General de Desarrollo Forestal Sustentable.

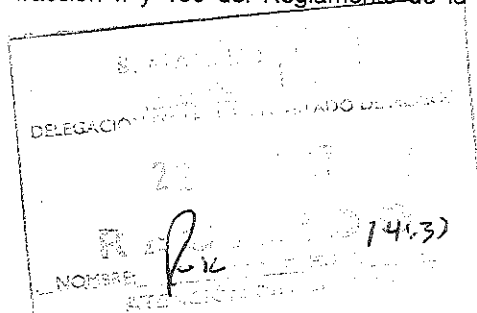



SECRETARÍA DE MEDIO AMBIENTE
Y RECURSOS NATURALES

DELEGACIÓN FEDERAL EN EL ESTADO DE MÉXICO

OFICIO N° DFMARNAT/1509/2017

BITÁCORA: 15/G1-0028/03/17

Toluca, México, 16 de Marzo de 2017

"2017, Año del Centenario de la Promulgación de la
Constitución Política de los Estados Unidos Mexicanos"

De conformidad con el artículo 27 fracción VII del Reglamento de Ley General de Desarrollo Forestal Sustentable, deberá incluir la relación de remisiones expedidas en el informe anual.

ATENTAMENTE
EL DELEGADO FEDERAL

SRIA. DE MEDIO AMBIENTE
Y REC. NATURALES

RECIBIDO
22 MAR 2017

MAXIMO QUINTANA HADDAD

C.c.e.p. Lic. Augusto Mirafuentes Espinosa.- Director General de Gestión Forestal y de Suelos de la SEMARNAT.- México, D.F.
M. en C. Ana Margarita Romo Ortega.- Delegada de la Procuraduría Federal de Protección al Ambiente en el Estado de México.- Toluca, Méx.
Mtra.- En C. Yolotzi Olivares Rosaes.- Directora General de Protectora de Bosques del Gobierno del Estado de México.- Metepec, Méx.
Ing. Ernesto Marín Mercado.- Subdelegado de Gestión para la Protección Ambiental y Recursos Naturales.- Edif.

MQH**EMM**MMH**VVM**

