DELEGACIÓN FEDERAL EN EL ESTADO DE GUERRERO

UR 132
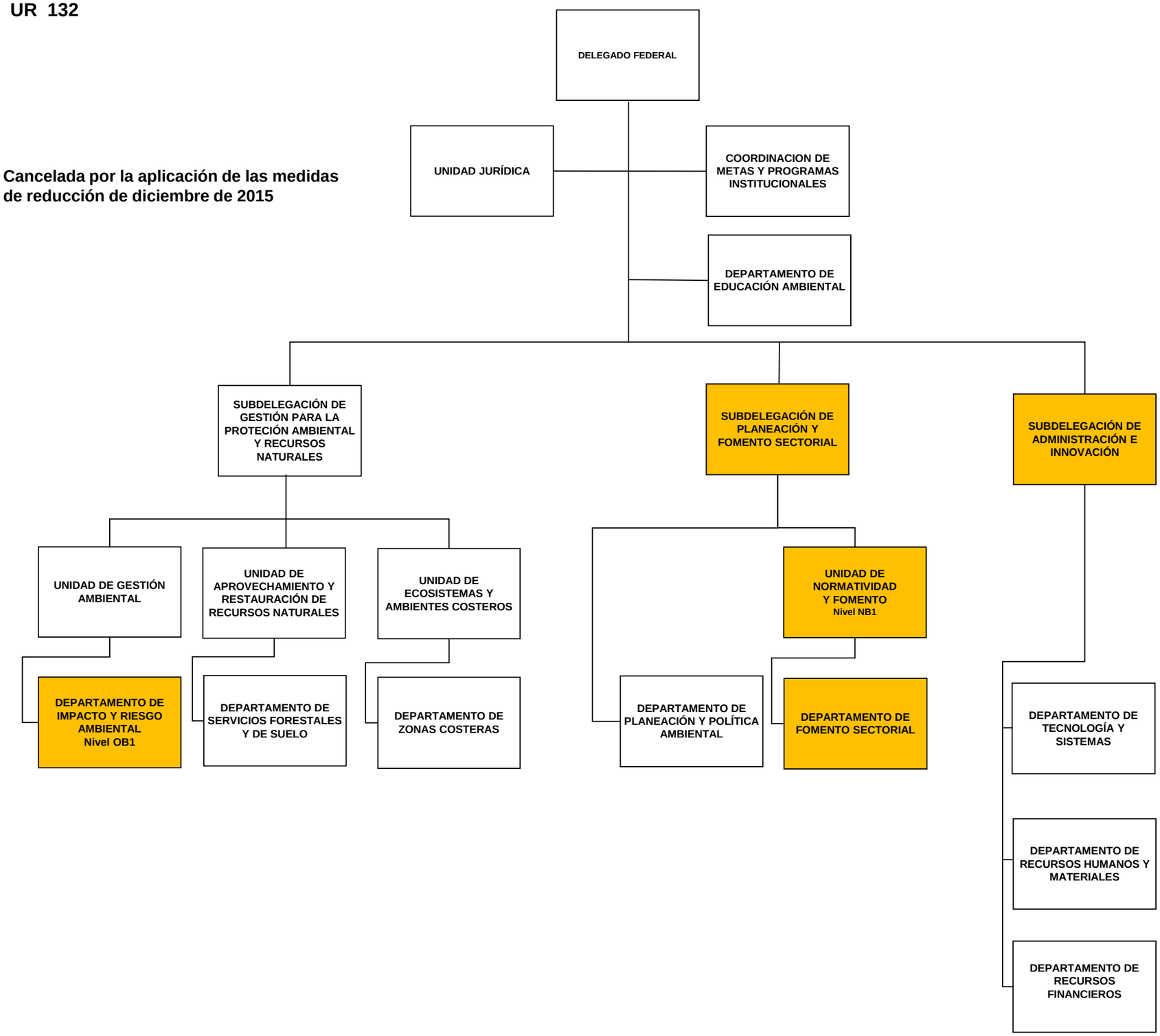
Cancelada por la aplicación de las medidas de reducción de diciembre de 2015