DELEGACIÓN FEDERAL EN EL ESTADO DE SONORA

UR 146

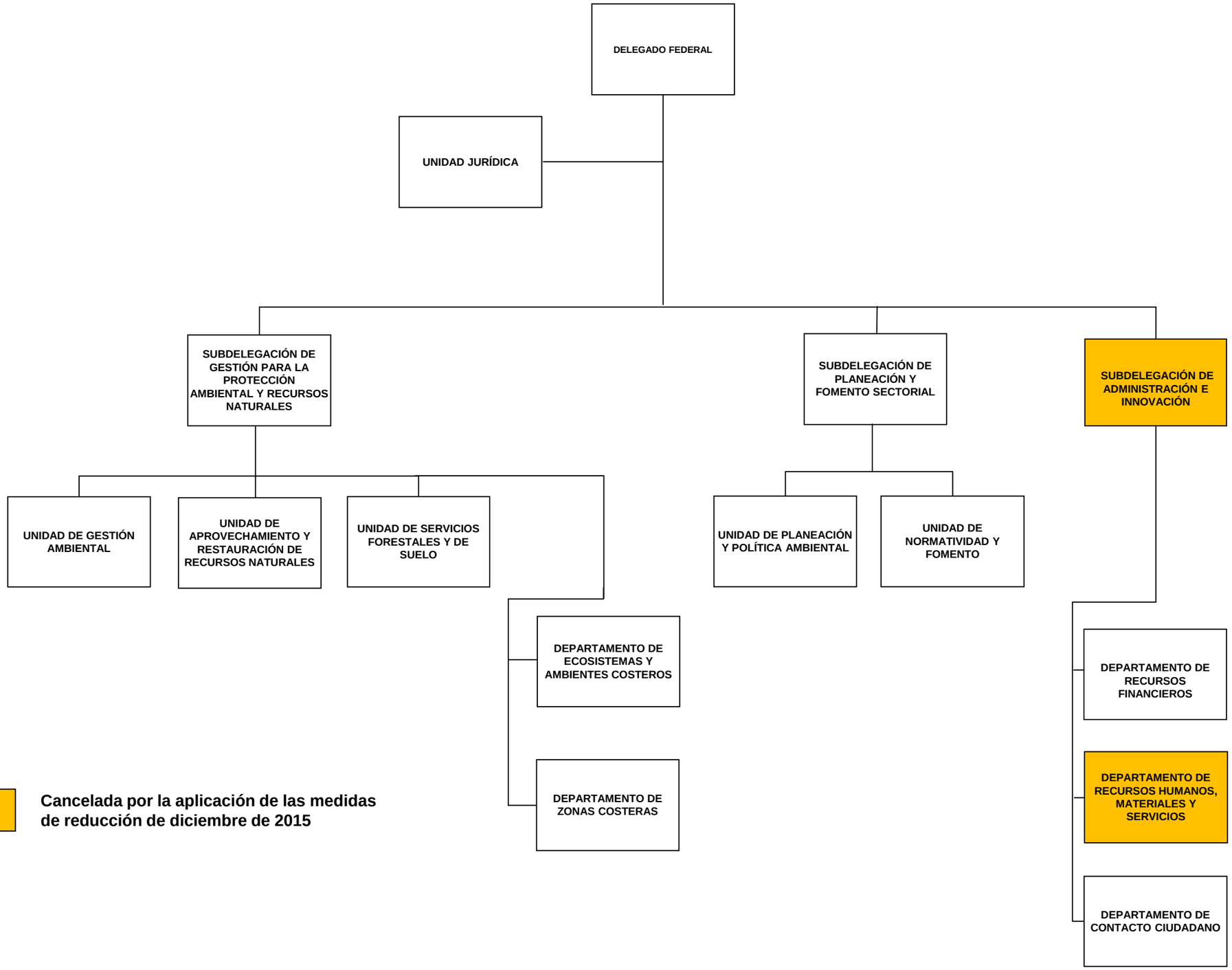

Cancelada por la aplicación de las medidas de reducción de diciembre de 2015