DELEGACIÓN FEDERAL EN EL ESTADO DE ZACATECAS

UR 152
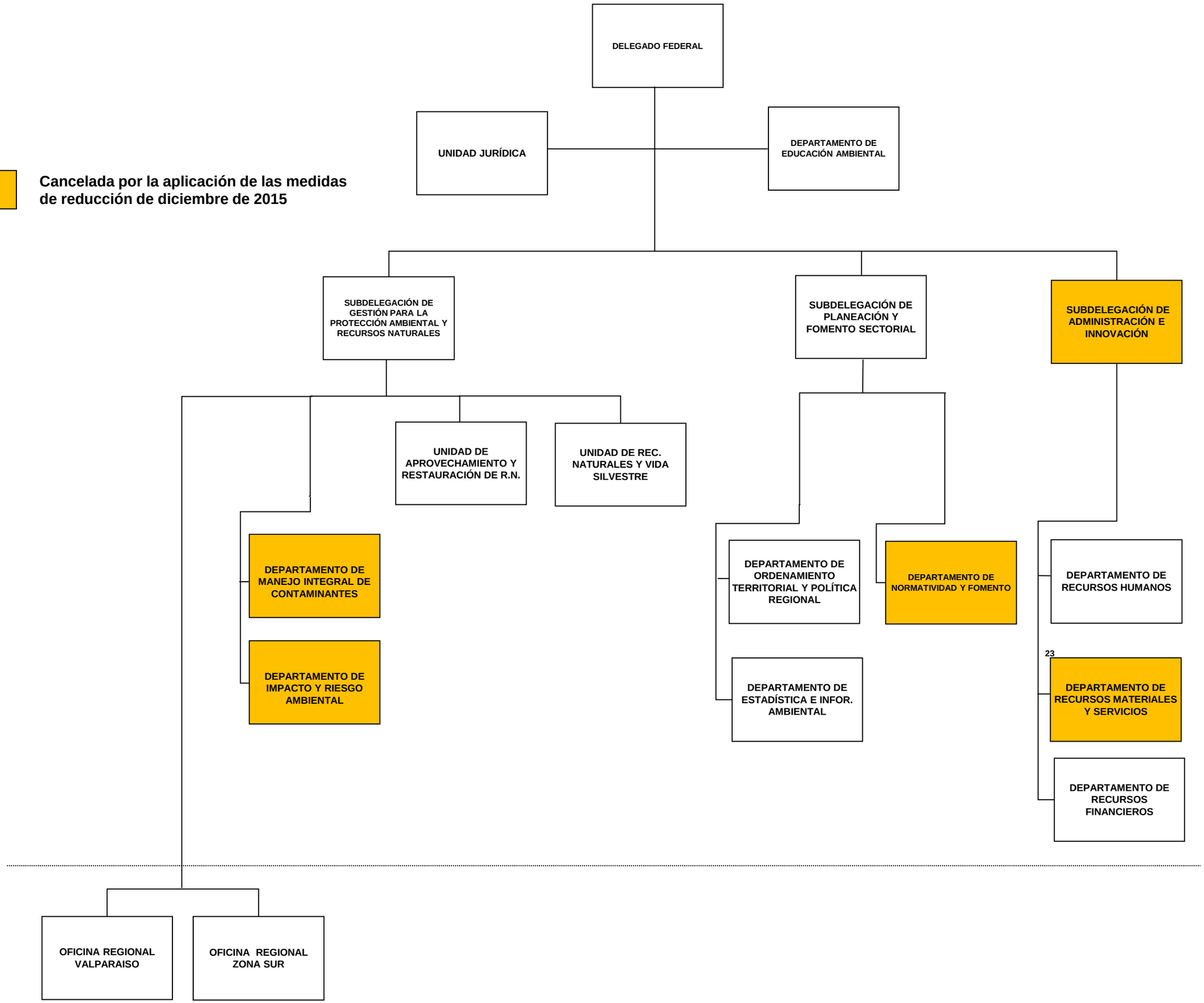
Cancelada por la aplicación de las medidas de reducción de diciembre de 2015