# OFICINA DEL C. SUBSECRETARIO DE PLANEACIÓN Y POLÍTICA AMBIENTAL

**UR 400**

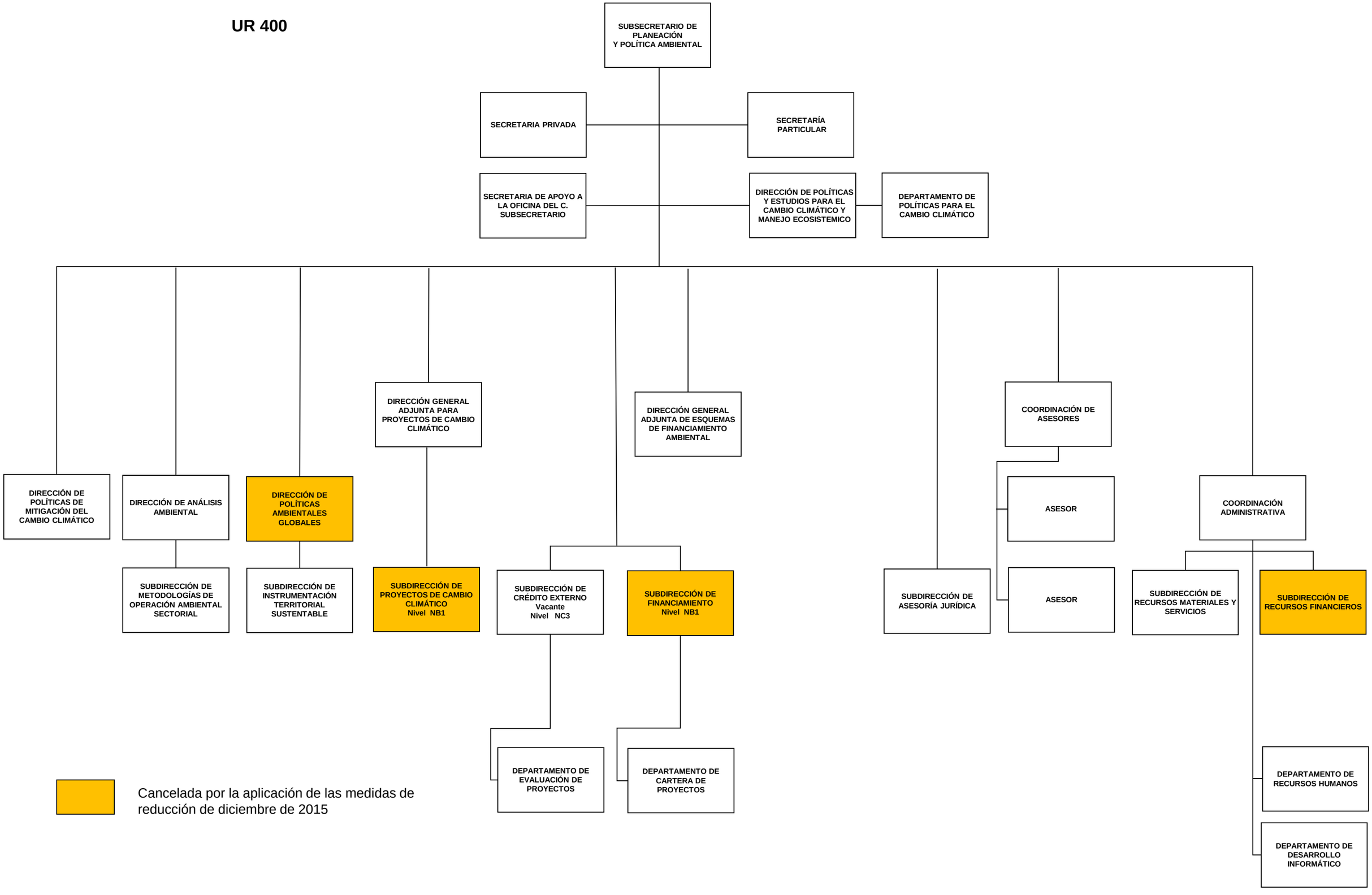


Cancelada por la aplicación de las medidas de reducción de diciembre de 2015