DIRECCIÓN GENERAL DE GESTIÓN FORESTAL Y DE SUELOS

UR 712

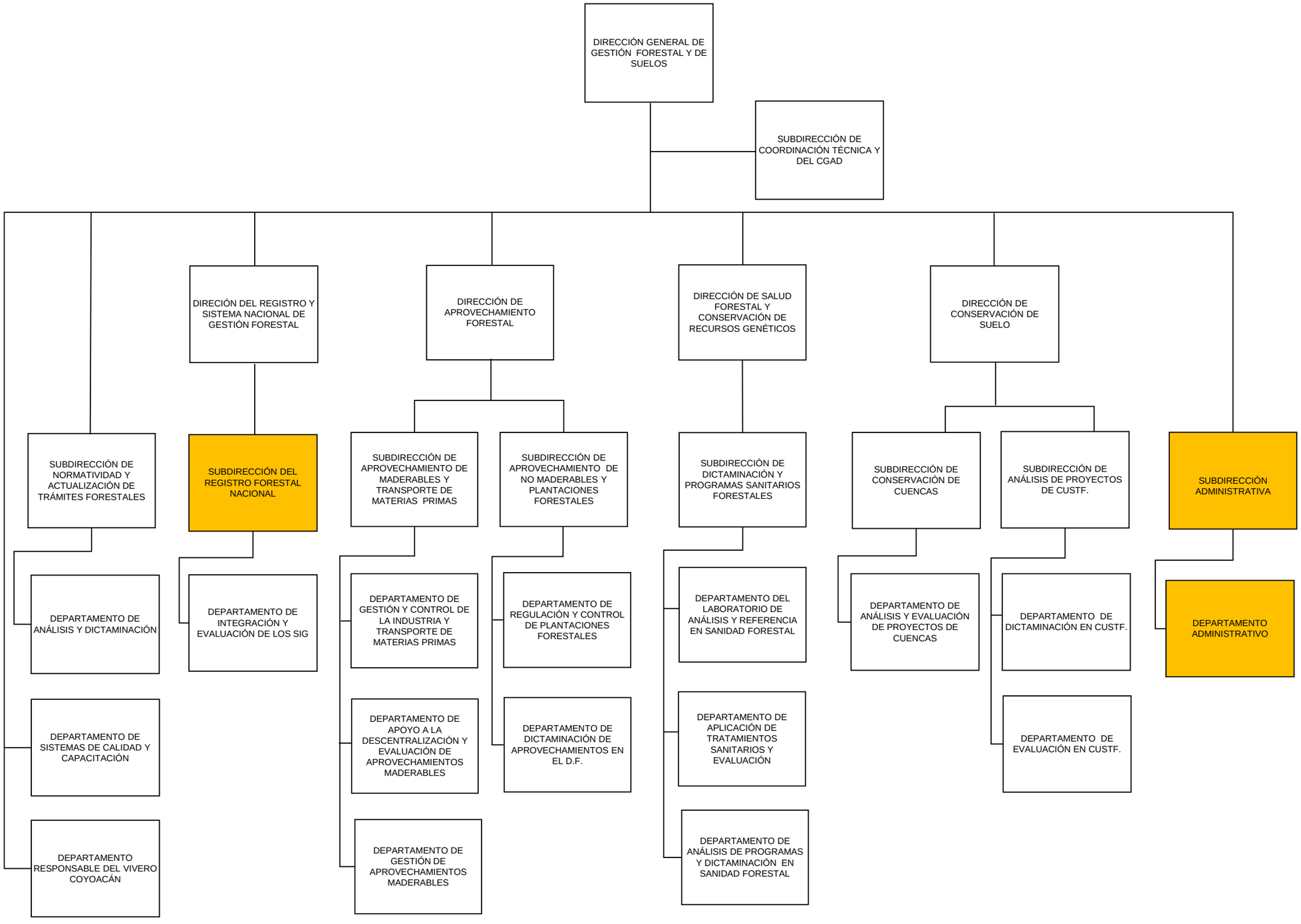

Cancelada por la aplicación de las medidas de reducción de diciembre de 2015