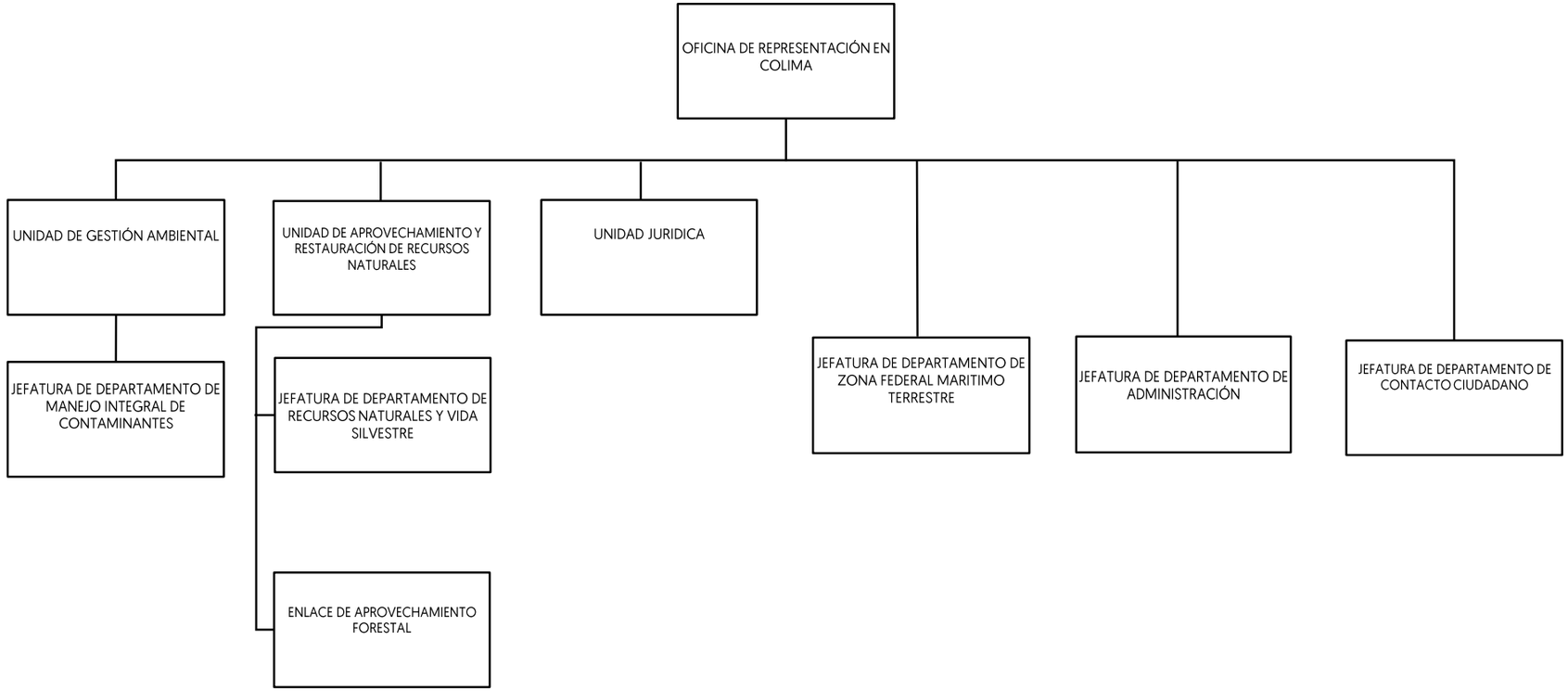# 126.- OFICINA DE REPRESENTACIÓN EN EL ESTADO DE COLIMA