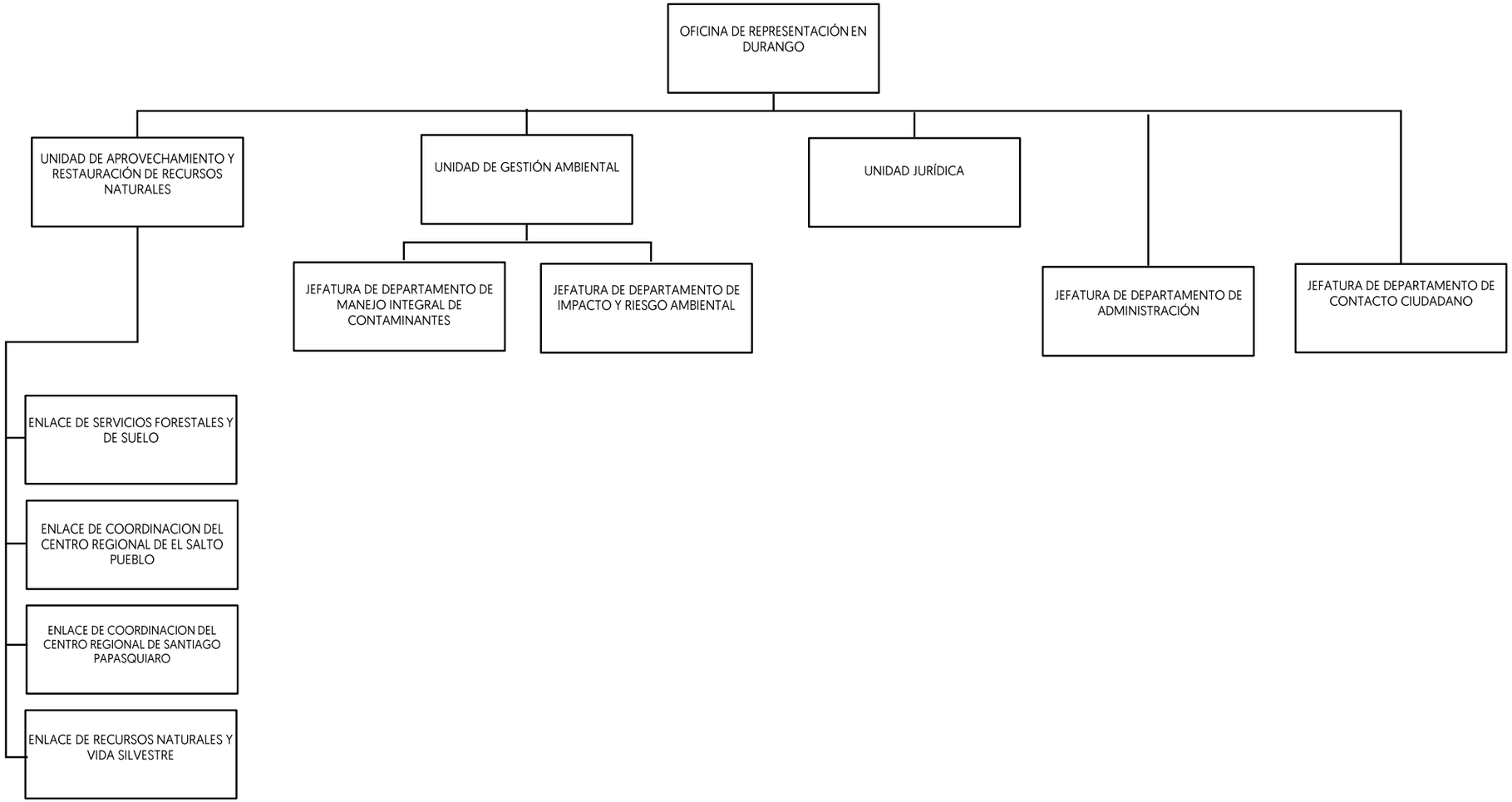130.- OFICINA DE REPRESENTACIÓN EN EL ESTADO DE DURANGO