Medio Ambiente
Secretaría de Medio Ambiente y Recursos Naturales

512.- DIRECCIÓN GENERAL DE RECURSOS MATERIALES, INMUEBLES Y SERVICIOS

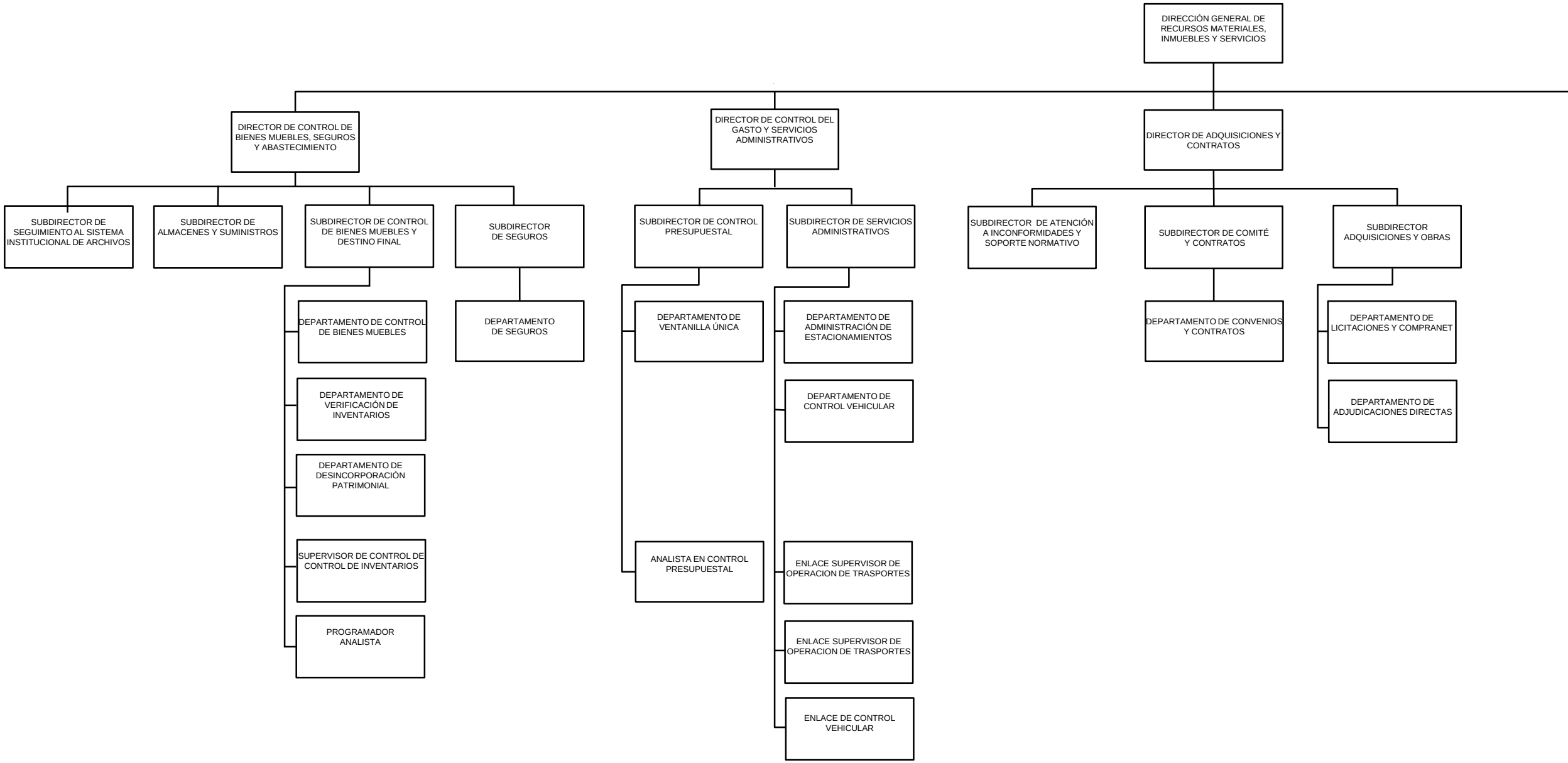

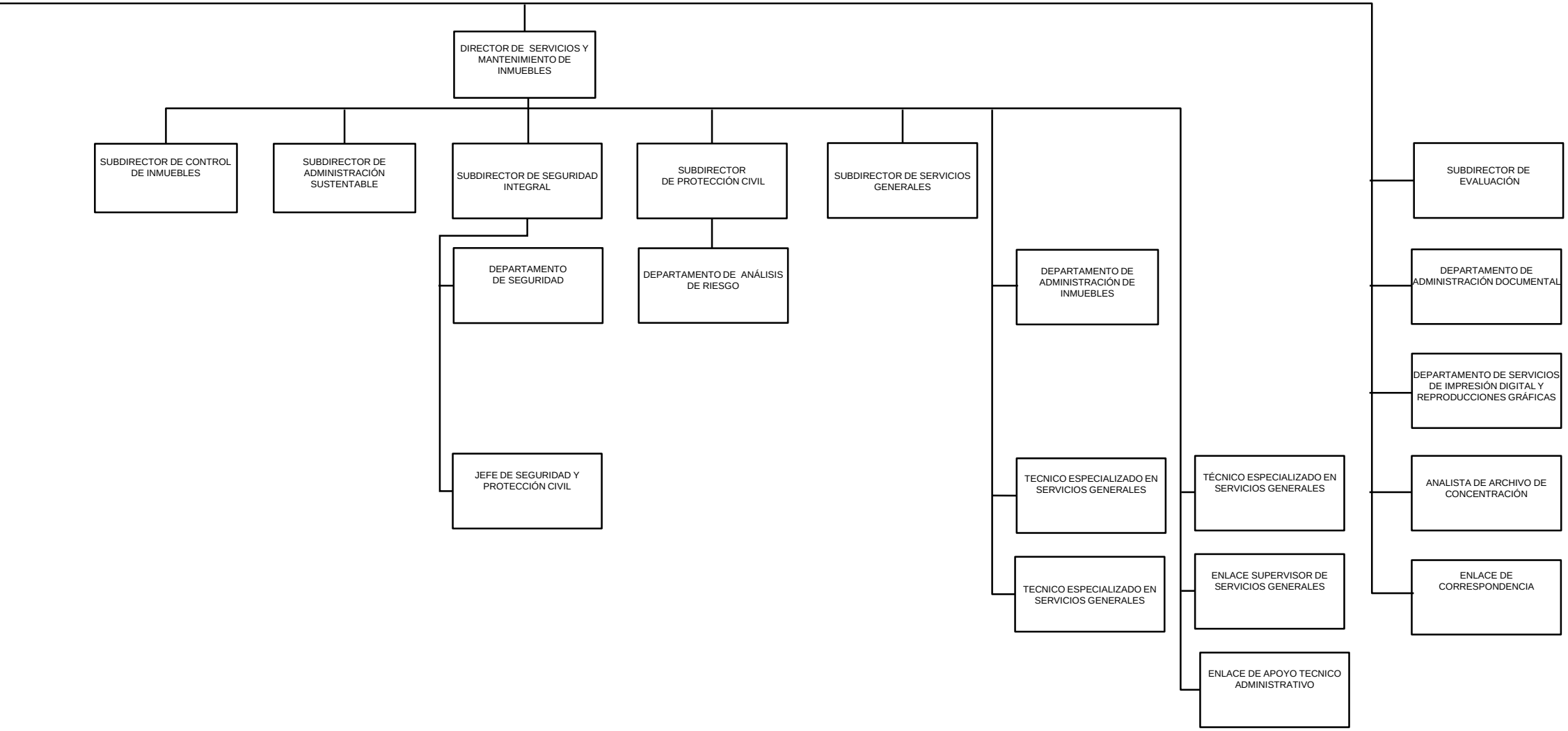
DIRECTOR DE SERVICIOS Y MANTENIMIENTO DE INMUEBLES
SUBDIRECTOR DE CONTROL DE INMUEBLES
SUBDIRECTOR DE ADMINISTRACIÓN SUSTENTABLE
SUBDIRECTOR DE SEGURIDAD INTEGRAL
DEPARTAMENTO DE SEGURIDAD
JEFE DE SEGURIDAD Y PROTECCIÓN CIVIL
SUBDIRECTOR DE PROTECCIÓN CIVIL
DEPARTAMENTO DE ANÁLISIS DE RIESGO
SUBDIRECTOR DE SERVICIOS GENERALES
DEPARTAMENTO DE ADMINISTRACIÓN DE INMUEBLES
TECNICO ESPECIALIZADO EN SERVICIOS GENERALES
TECNICO ESPECIALIZADO EN SERVICIOS GENERALES
TÉCNICO ESPECIALIZADO EN SERVICIOS GENERALES
ENLACE SUPERVISOR DE SERVICIOS GENERALES
ENLACE DE APOYO TECNICO ADMINISTRATIVO
SUBDIRECTOR DE EVALUACIÓN
DEPARTAMENTO DE ADMINISTRACIÓN DOCUMENTAL
DEPARTAMENTO DE SERVICIOS DE IMPRESIÓN DIGITAL Y REPRODUCCIONES GRÁFICAS
ANALISTA DE ARCHIVO DE CONCENTRACIÓN
ENLACE DE CORRESPONDENCIA